



Danskernes Historie Online

Danske Slægtsforskeres Bibliotek

Dette værk er downloadet fra Danskernes Historie Online

Danskernes Historie Online er Danmarks største digitaliseringsprojekt af litteratur inden for emner som personalhistorie, lokalhistorie og slægtsforskning. Biblioteket hører under den almennyttige forening Danske Slægtsforskere. Vi bevarer vores fælles kulturarv, digitaliserer den og stiller den til rådighed for alle interesserede.

Støt Danskernes Historie Online - Bliv sponsor

Som sponsor i biblioteket opnår du en række fordele. Læs mere om fordele og sponsorat her: <https://slaegtsbibliotek.dk/sponsorat>

Ophavsret

Biblioteket indeholder værker både med og uden ophavsret. For værker, som er omfattet af ophavsret, må PDF-filen kun benyttes til personligt brug.

Links

Slægtsforskeres Bibliotek: <https://slaegtsbibliotek.dk>

Danske Slægtsforskere: <https://slaegt.dk>



DEN DANSKE LÆGESTAND

1949-1957

DEN DANSKE LÆGESTAND

1949 - 1957

TRETTENDE UDGAVE

REDIGERET AF

Albert Fabritius og Sven Houmøller



UDGIVET AF

DEN ALMINDELIGE DANSKE LÆGEFORENING

København 1957

INDHOLD

Forord	VII
Forkortelser m. m.	IX
Ordensdekorationer og hæderstegn	XI
Rettelser og tilføjelser	XIV
Biografier af nulevende og siden 12. udgave (1949) afdøde læger til og med kandidater fra juni 1956	1
Tillæg. Kandidater januar 1957	1907
Kronologisk fortegnelse over læger med eksamen fra danske universiteter januar 1887—januar 1957	1927
Oversigt over kandidattallet 1887—1957	2038
Læger med udenlandsk eksamen, der har opnået dansk jus practicandi	2039
Navneskifte efter eksamen	2042
Navneregister	2050
Tillæg II. Kandidater juni 1957	2281

FORORD

Den foreliggende udgave af DEN DANSKE LÆGESTAND indeholder biografier af alle nulevende og de siden 12. udgave (1949) afdøde læger med dansk medicinsk embedseksamen, samt udenlandske læger med dansk jus practicandi.

Standen er fortsat i kraftig vækst. Denne udgave indeholder således 6427 biografier — foruden oplysninger om kandidater fra sommeren 1957 — imod 5544 i 12. udgave (1949), 3694 i 11. udgave (1936) og 2835 i 10. udgave (1925). Væksten fremgår iøvrigt klart af den spalte 2038 meddelte oversigt over kandidattallet.

De her foreliggende 6427 biografier fordeler sig med 5512 mænd, hvoraf 468 døde, og 915 kvinder, hvoraf 45 døde, ialt 513 døde. Antallet af biografier, der er tilvejebragt uden de pågældendes medvirken, og som er forsynet med *, beløber sig til 661.

Den relativt korte tid, der har været til rådighed for udarbejdelsen, når værket skulle foreligge til DEN ALMINDELIGE DANSKE LÆGEFORENINGS 100-års jubilæum, har medført, at redaktionen ikke på alle punkter har kunnet gennemføre en så dybtgående revision af stoffet som ønskeligt. På væsentlige områder er materialet dog gennemgået og efterprøvet; således er kandidatlisterne overalt sammenholdt med biografierne og bringer nu oplysninger om eventuelt dødsår og navneskifte, medens oplysninger om eksamensresultatet må søges i biografien. Det bibliografiske stof er udbygget og samtlige danske disputatser er anført med fuldstændig titel i overensstemmelse med nationalbibliografien. Biografiernes opbygning er gennemgående ændret og større systematik gennemført — det personalhistoriske stof er ligesom i Dansk biografisk Leksikon og Kraks blå Bog samlet i biografiens indledning, uddannelse, karriere og hverv er holdt adskilt i grupper, hvad der har nødvendiggjort en fuldstændig omredigering af stoffet. Den udvidelse af forkortelsessystemet, som pladshensyn i så høj grad gør påkrævet, har på grund af tidsfaktoren kun delvis kunnet gennemføres. Redaktionen har bestræbt sig for kun at anvende let gennemskuelige og såvidt muligt entydige forkortelser.

Med hensyn til de personalhistoriske oplysninger har redaktionen anset det for rimeligt i et vist omfang at bøje sig for ønsker om udeladelse eller anførelse i bestemt form af civilstandsforhold. Dette er begrundet i den opfattelse, at man til en aktuel stat, der i første række bygger på meddelelser fra den biograferede selv, ikke kan stille de samme krav i henseende til fuldstændighed som til et historisk biografisk værk. Det er dog en selvfølge, at denne stillingtagen ikke indebærer, at man skulle have accepteret fejlagtige eller vildledende personhistoriske oplysninger. Ved udstrakt anvendelse af henvisninger til den i offentlige samlinger tilgængelige stamtavlelitteratur, håber man at have opfyldt de fordringer, personhistorikere med rette vil kunne stille til et sådant værk. De nævnte henvisninger bygger kun delvis på oplysninger fra de pågældende læger, i større grad på et supplerende redaktionelt arbejde. Redaktionen er klar over, at det ikke på dette område — så lidt som på flere andre

— er lykkedes at opnå fuldstændighed og fuld konsekvens. Den korte tid (et år), der er forløbet fra spørgeskemaernes udsendelse til værkets restrykning, har imidlertid umuliggjort opfyldelsen af disse krav.

Endelig håber man, at det register over de uden for den alfabetiske orden forekommende navne, der her for første gang bringes i Den danske Lægestand, må betyde en væsentlig lettelse for forskningen.

Den skik — eller uskik, at man her i landet fortrinsvis kalder sig ved mellemnavnet, især når efternavnet er et patronymikon, har medført, at redaktionen har fundet det nødvendigt og praktisk at ændre alfabetiseringen af biografierne fuldstændigt. I den foreliggende udgave vil biografien således være at finde under mellemnavnet, selv om der ikke er bindestreg. På samme måde er rækkefølgen af biografier med samme efternavn (mellemnavn) bestemt af det anvendte fornavn, selv om dette ikke er det første (eks.: Rasmus *Gunnar* søges under Gunnar). Hvor placeringen ikke med tilstrækkelig tydelighed er fremgået af skemaet, eller hvor dette ikke er besvaret, har redaktionen måttet skønne over anbringelsen — at der i sådanne tilfælde kan være skønnet forkert, er indlysende, men da der i alle tilfælde er givet henvisninger, skulle de værste følger heraf være afbødet.

I alfabetiseringen er å — som i tidligere udgaver — anført som aa.

De meddelte oplysninger er i så vidt omfang som gør sig i biografien ajourført indtil 1. maj 1957 og i Rettelser og tilføjelser indtil 25. juni på grundlag af Ugeskrift for Læger, Statstidende, Universitetets meddelelser og dagspressen.

Til den foreliggende udgave er der fremstillet nye klicheer af samtlige billeder, af hvilke en meget stor del er udlånt af MEDICINSK-HISTORISK MUSEUM. Redaktionen beder Museet modtage en hjertelig tak for denne store hjælp. Værket bringer ialt 5145 billeder, fordelt med 4511 mands- og 634 kvindepotertrætter.

Redaktionen skylder DEN ALMINDELIGE DANSKE LÆGEFORENINGS SEKRETARIAT en varm tak for den støtte, der herfra er ydet arbejdet, og ønsker videre at takke J. JØRGENSEN & Co. BOGTRYKKERI og KØBENHAVNS KLICHEFABRIK for et behageligt samarbejde.

Endelig er der grund til at takke lægerne for stor imødekommenhed over for redaktionens henvendelser.

Frederiksberg, den 26. juni 1957

ALBERT FABRITIUS

SVEN HOUMØLLER

FORKORTELSER M. M.

Københavnske hospitaler og institutioner anføres uden stedbetegnelse — KH betyder således Københavns Kommunehospital, medens andre kommuners hospitaler er forkortet Komm Hosp — Univ betyder Københavns Universitet, medens bynavnet er anbragt ved Århus Univ. Hosp anvendes ved Hospital — hvor der er tale om en stiftelse skrives ordet Hospital derimod helt ud. Ved amtssygehuse anbringes bynavnet forrest, dersom sygehuset ligger i den by, der har navngivet amtet, ellers bagest.

Forkortelserne er tilsigtet gennemskuelige også for et ikke lægeligt publikum. Den efterfølgende liste meddeler derfor kun et udvalg af de anvendte forkortelser.

~ = gift med

BA = Bachelor of Arts	Las = lasaret
cand = medicinsk embedseksamen	ldsg = landsogn
DadL = Den almindelige danske Lægeforening	Lgf = lægeforening
Dipl in Trop med and hyg = Diplom in Tropical medicin and hygiene	Lgk = lægekreds
DMH = Dansk Missions Hospital	lrs = landsretssagfører
Dr PH = Doctor of Public Health	nvf = navneforandring
E = efterår	ors = overretssagfører
EMRO = European Medical Research Office	priv = privat (dimitteret)
F = forår	privat = privatiserende
F: = forældre	præs = præsident
FAVUT = Foreningen af videnskabeligt uddan- nede tjenestemænd	rK = røde Kors
FayL = Foreningen af yngre Læger	sep = separeret
FBVA = Foreningen til beskyttelse af videnska- beligt arbejde	sg = sogn
FH = Frelsens Hær	SO = Sygekasselægernes Organisation
FyHA = Foreningen af yngre hospitalslæger År- hus	SOS = Speciallæge-Organisationernes Sammen- slutning
hospit = hospiterende	st = student
HR = Højesteret	tf = tilfórordnad
IMCC = International Medical Corporation Com- mittee	Ufl = Ugeskrift for Læger
ITC = International Tuberculosis Campaign	V = vinter
kand = kandidat	WHO = World Health Organization
kons = konsulent	WHO/TRO = World Health Organization, Tuber- culosis Research Office
	VK = Vestindisk Kompagni
	æ opl = ægteskabet opløst

ORDENSDEKORATIONER OG HÆDERSTEGN

DANSKE RIDDERORDENER OG HÆDERSTEGN

SK* = Storkors af Dannebrogordenen
K1* = Kommandør af 1. grad af Dannebrogordenen
K* = Kommandør af Dannebrogordenen
R1* = Ridder af 1. grad af Dannebrogordenen
R* = Ridder af Dannebrogordenen
DM = Dannebrogsmændenes hæderstegn
BM1* = Den kgl. belønningsmedaille i guld med krone
BM1 = Den kgl. belønningsmedaille i guld
FM1 = Fortjenstmedaillen i guld
MfDR = Medaillen for druknedes redning
MM 8 April = Mindemedaille i anledning af hundredårsdagen for kong Christian IX's fødsel
ChrXFrM = Kong Christian X's frihedsmedaille
ChrXKrEM = Kong Christian X's erindringsmedaille for deltagelse i krigen 1940 - 45

ChrXMT = Kong Christian X's mindetegn
HTFo = Forsvarets hæderstegn for god tjeneste
HTH = Hæderstegnet for god tjeneste ved hæren
HTS = Hæderstegnet for god tjeneste ved søetaten
DrKH = Dansk røde Kors' hæderstegn
DrKM = Dansk røde Kors' medaille
MTFi = Dansk røde Kors' mindetegn for hjælpeaktionen i Finland 1939 - 40
MTKfh = Dansk røde Kors' mindetegn for dansk krigsfangehjælp 1914 - 19
MTKha = Dansk røde Kors' mindetegn for krigshjælpearbejde 1939 - 45
MTKo = Dansk røde Kors' mindetegn for krigsfangeudvekslingen i Korea
Erindringsmed Jutlandia Eksp = Erindringsmedaille for deltagelse i Hospitalskibet Jutlandias ekspedition til Korea 1951 - 53 (Koreamedaillen)

FREMMEDE RIDDERORDENER OG HÆDERSTEGN

Amerikas forenede Stater

ABSM = Bronze stjerne medaille
AFL = Fortjenstlegionen (Legion of Merit). 3: Officer. 4: Legionær
AMF = Frihedsmedaille. 3: m. broncepalmer
AMV = Sejrsmedaille

Anhalt

AAB = Albrecht des Bären husorden. 3: ridder

Bayern

BMF = Militær fortjenstorden. 4: 4. klasse

Belgien

BK = Kroneorden. 4: Officer
BLII = Leopold II's orden. 2: Storofficer. 3: Kommandør. 4: Officer. 5: Ridder
BrKM = Røde Kors medaille. 1: 1. klasse
CLO = Løveorden. 5: Ridder. 6: Guldmedaille

Chile

ChF = Fortjenstorden (Al Merito). 1: Kommandør

ChnDD, ChinGH se Kina

Czekoslovakiet

CHL = Hvide Løve orden. 2: Storofficer. 5: Ridder

Estland

EFrK = Frihedskors. 3: 3. klasse
EHS = Hvide Stjerneorden
ErK = Røde Kors. 2: 2. klasse

Finland

FiBH = Pro Benignitate Humana
FiFr = Frihedskors. 3: 3. klasse. 3 mrk: 3. klasse m. rødt kors. 4: 4. klasse
FiFrM = Frihedsmedaille
FiFrMk = Frihedskorsets Mannerheimkors. 2: 2. klasse
FiHR = Finlands hvide Rose. 2¹ 2: Kommandør af 1. og 2. grad. 3¹ 2: Ridder af 1. og 2. grad
FiL = Finlands Løveorden. 2¹ 2: Kommandør af 1. og 2. grad
FiMM = Mindemedaille for krigen 1939 - 40
FiRK = Røde Kors. 2: 2. klasse

Forenede Nationer

FNTM = Forenede Nationers tjeneste medaille

Frankrig

FKK = Krigskors
FME = Médaille d'honneur d'épidémies
FMGG = Médaille commémorative de la Grande Guerre
FMI = Médaille Interalliée
FML = Médaille du Levant
FMMA = Mérite Maritime. 3: Ridder
FMR = Médaille de la Reconnaissance Française
FOA = Officier d'Académie
FOIP = Officier de l'Instruction Publique
FSP = Ordre de la Santé Publique. 1: Kommandør. 2: Officer. 3: Ridder
FÆL = Æreslegionen. 3: Kommandør. 4: Officer. 5: Ridder

Grækenland

GrFr = Frelserens orden. 4: Officer
GrGI = Georg I's orden. 3: Kommandør
GrPh = Phønix ordenen. 2: Storofficer
GrKMM = Røde Kors mindemedaille 1946 - 50

Hamburg

HHK = Hanseaterkorset

Hessen

HMSK = Militær sanitetskors

Iran

IrH = Homayoun-ordenen. 3: Kommandør

Island

IF = Den islandske Falkeorden. 2*: Storridder m. stjerne. 2: Storridder. 3: Ridder

Italien

IJsKM = Medaille indstiftet i anledning af det 1908 i Calabrien og på Sicilien stedfundne jordskælv. 2: Sølv
IKr = Kroneordenen. 2: Storofficer. 4: Officer. 5: Ridder
IM&L = St. Mauritius og St. Lazarus orden. 2: Storofficer
ISI = Stella della Solidarietà Italiana. 2: 2. klasse. 3: 3. klasse

Japan

JrKFK = Røde Kors' fortjenstkors
JrKM = Røde Kors' medaille. 2: 2. klasse

Jugoslavien

JurK = Røde Kors' hæderstegn
JuStS = St. Sawa orden. 3: Kommandør. 4: Officer. 5: Ridder
JuZ = Zastava ordenen (Den jugoslaviske fanes orden). 2: 2. klasse. 3: 3. klasse

Kina

ChnDD = Dobbelte Drageordenen. 3: 3. klasse
ChnGH = Gyldne Høst. 5: 5. klasse

Korea

KPR = Presidential ribbon
KPUC = President's unit citation
KWSM = War service medal

Letland

LerK = Røde Kors. 1: 1. klasse. 2: 2. klasse
LeS = De tre Stjerners orden. 2: Storofficer

Liberia

LAS = African star

LSÆK se Schaumburg-Lippe

Luxembourg

NA = Adolph af Nassaus civile og militære fortjenstorden. 4: Officer

Marokko

MarOA = Ouissam Alaouite. 3: Kommandør

Mecklenburg-Schwerin og Strelitz

MFK = Fortjenstkors
MVKr = Husorden af den vendiske Krone. 3: Ridder

NA se Luxembourg

Nederlandene

NEK = Ekspeditiekruis
NerKFK = Røde Kors' fortjenstkors
NerKFM = Røde Kors' fortjenstmedaille. 1: Guld. 2: Sølv
NON = Oranje-Nassau orden. 3: Kommandør. 4: Officer. 5: Ridder

Norge

NDM = Deltagermedaille (krigen 1940 - 45)
NHVIFrK = Kong Haakon VII's frihedskors
NHVIFrM = Kong Haakon VII's frihedsmedaille
NKrM = Medaille til minde om kong Haakon VII og dronning Mauds kroning 1906
NrKH = Røde Kors' hæderstegn
NrKMM = Røde Kors' mindemedaille
NSTo = St. Olavs orden. 2*: Kommandør m. stjerne. 2*: Kommandør. 3*: Ridder af 1. grad

Polen

PoFK = Fortjenstkors. 1: Guld. 2: Sølv.
PoPR = Polonia Restituta. 2: Kommandør m. stjerne. 4: Officer. 5: Ridder
PorK = Røde Kors medaille. 2: Sølv. 3: Bronze
PorKFK = Røde Kors' fortjenstkors

Portugal

PrK = Røde Kors. 2: Udmærkelseskors. 4: Anerkendelseskors.
PST = San Thiago orden. 4: Officer

Preussen

PrJK = Jernkors. 1: 1. klasse. 2: 2. klasse
PrKr = Krone orden. 3: 3. klasse
PrRK = Røde Kors. 1: Bryststjerne. 2: Sølvmedaille. 3: Bronzemedaille
PrRetM = Rettungsmedaille

Rumænien

RumDM = Dronning Marias kors. 1: 1. klasse
RumrK = Røde Kors' hæderstegn

Rusland

RrK = Røde Kors. 1: Udmærkelsestegn. 2: Hæderstegn
RStA = St. Anna orden. 3: 3. klasse
RStStan = St. Stanislaus orden. 2: 2. klasse. 3: 3. klasse

Sachsen

SA = Albrechts orden. 3*: Ridder af 2. grad

Schaumburg-Lippe

LSÆK = Husorden. 0: Officersæreskors

Spanien

SpMF = Militær fortjenstorden. 2: Ridder af 2. grad

Storbritannien

StbBE = The British Empire. 3: Kommandør. 4: Officer
StbGVJM = Medaille til minde om kong Georg V's 25-års regeringsjubilæum
StbKrM = Krigsmedaille
StbMSF = Medal for service in the cause of freedom
StbrK = Røde Kors
StbV = Victoria orden. 4: 4. klasse

Sverige

SCXIII = Kong Carl XIII's orden
SN = Nordstjerneorden. 2¹: Kommandør af 1. grad.
2²: Kommandør. 3: Ridder
SV = Vasaorden. 2¹: Kommandør af 1. grad. 2²:
Kommandør. 3¹: Ridder af 1. grad
SvCFFM = Civilforsvarsforbundets fortjenstme-
daille. 1: Guld.
SvLvFT = Rigsluftværnets fortjensttegn. 1: Guld
SvrK = Røde Kors' fortjenstmedaille. 1: 1. klasse.
2: 2. klasse
SvrKFT = Røde Kors' fortjensttegn

Thailand

SHE = Hvide Elefants orden. 3: Kommandør. 4:
Officer. 5: Ridder
SKr = Krone orden. 3: Kommandør. 4: Officer

Tunis

TunNI = Nichan-el-Iftikar orden. 4: Officer

Tyrkiet

TO = Osmaniéorden. 4: 4. klasse

TrHM = Røde Halvmånes medaille. 1: Guld. 2:
Sølv

Tyskland

TyrK = Røde Kors' ærestegn (1922). 2: 2. klasse
TyrKÆ = Røde Kors' ærestegn (1934). 2: 2. klasse

Ungarn

UKM = Krigserindringsmedaille
UrK = Røde Kors. 2: Fortjenstkors

Østrig

ØCFK = Civilfortjenstkors. 2: 2. klasse
ØFJ = Franz Joseph orden. 3: Officer
ØrK = Røde Kors. 1: 1. klasse. O: Officer. 2: 2.
klasse. 4: 4. klasse

Ægypten

ÆI = Ismail-orden. 3: Kommandør

Æthiopien

ÆtS = Æthiopiens Stjerne. 2: Storofficer. 3: Kom-
mandør. 4: Officer. 5: Ridder
ÆtM = Medaille. 1: Guld

RETTELSER OG TILFØJELSER

- Abelskov, Johannes** (sp 8)
vid assist Finseninst kir afd fra maj 57.
- Adler Petersen, Erik** (sp 10)
kand Frbg Hosp (A) fra juni 57.
- Agner Pedersen, Jørgen** (sp 15)
kand Centralsgh Svendborg med afd fra april 57.
- Ahlgren, Preben** (sp 15)
vikar 2' rsl Amtssgh Gentofte (H) fra maj 57.
- Albrechtsen, Ole** (sp 18)
2' rsl Århus Komm Hosp kir afd fra juni 57.
- Alsted, Gunnar** (sp 23)
med kons Køge Sgh maj 57.
- Amdisen, Amdi** (sp 25)
vikar Ålborg Komm Hosp røntgenafd fra maj 57.
- Amdrup, Erik** (sp 25)
2' rsl BBH (A) fra jan 57.
- Andersen, Daniel** (sp 34)
kand Centralsgh Hjørring kir afd fra juni 57.
- Andersen, Henning** (sp 38)
speciallæge børnesyg til besejling af Grønlands vestkyst juni 57.
- Andersen, Ingrid** (sp 40)
kand Odense Amtssgh røntgenafd og radiumstat april 57.
- Andreasen, Christian** (sp 52)
Turnus Århus Amtssgh fra nov 56.
- Andreasen, Niels** (sp 53)
vikar Odense Amtssgh røntgenfotoafd fra juni 57.
- Arffmann, Erik** (sp 62)
kand Finseninst patol afd fra april 57.
- Asbjørn Christensen, Erik** (sp 67)
distrlæge I Jacobshavn fra april 57.
- Asholt, Olav** (sp 68)
cand V 52 (ikke 51).
- Askeby, Henning** (sp 68)
nvf fra Pors.
- Asmin Hansen, Lilly** (sp 70)
2' rsl Marselisborg Hosp dermatovenerol afd fra juni 57.
- Baadh, William** (sp 75)
† 7 juni 57.
- Baastrup, Unni** (sp 80)
1' rsl Følkekur Hald fysiurg afd fra juni 57.
- Backer, Paul** (sp 86)
kand Frbg Hosp (E) fra maj 57.
- Balle, Børge** (sp 90)
2' rsl Ortopæd Hosp Århus fra maj 57.
- Balsløv, Jørgen Trolle** (sp 94)
cand V 51 (ikke 50). — Vikar Amtssgh Gentofte børneafd fra juni 57.
- Bandier, Erik** (sp 95)
speciallægeaut 57 (kirurgi).
- Bang, Claus** (sp 95)
prakt Viby J fra maj 57.
- Bang, Niels** (sp 99)
kand RH børneafd fra maj 57.
- Bangsbo Andersen, Torkild** (sp 102)
1' rsl Marselisborg Hosp med-epid afd fra april 57.
- Barfoed, Poul** (sp 107)
overl Sct Maria Hosp Vejle øjenafd fra marts 57.
- Bech, Censa** (sp 116)
2' rsl Øresundshosp tub afd fra maj 57.
- Bech, Knud** (sp 117)
dr med 57 Århus (Om de basofile substanser i nervecellerne i retinas stratum ganglionare, samt de fysiologiske aktivitetsændringer i disse. En experimental histologisk undersøgelse).
- Begtrup Hansen, Theodor** (sp 123)
1' hustru Julie, f Gjerstrup † 29 maj 57.
- Bennike, Torbjørn** (sp 129)
vikar 2' rsl BBH (B) fra april 57.
- Bergholt Hansen, Erik** (sp 138)
nvf 57 til Bergholt.
- Bergmann, Lorenz** (sp 138)
~ 1° læge Bente B. (sp 1908).
- Berntsen, Espen** (sp 140)
vikar kand Amtssgh Gentofte (T) fra maj 57.
- Bertelsen, Arne** (sp 141)
prof ortopædi fra april 57.
- Bertram, Erik** (sp 144)
prakt Trøgd fra maj 57.
- Beyer-Sørensen, Svend** (sp 145)
nvf 57 til Beyer.
- Biering-Sørensen, Axel** (sp 148)
† 1 maj 57 i Roskilde.
- Bierring, Franz** (sp 150)
vikar vid assist med-anat Inst fra okt 56.
- Bindslev, Asger** (sp 153)
1' rsl Diakonissestift (B) fra maj 57.
- Bittmann, Johan** (sp 160)
Slægtsliit: Rasmus Møllers Descendenter, 1938 (mødrene).
- Bjerre-Christensen, Kai** (sp 164)
nvf 57 til Bjerre.
- Bjerre Jørgensen, Aage** (sp 164)
2' rsl Århus Komm Hosp anæsthesiol afd fra april 57.
- Björn Larsen, Poul** (sp 168)
kand BBH (C) fra marts 57.
- Bjørneboe, Mogens** (sp 168)
overl BBH (B) fra maj 57.
- Blegvad, N. Rh.** (sp 171)
(FÆL 5).
- Bloch, Arne** (sp 174)
fg overl Skanderborg Amtssgh kir afd fra juni 57.
- Boeg Hansen, Ebbe** (sp 181)
kand Amtssgh Næstved kir afd fra maj 57.
- Boesen, Ib** (sp 183)
lektor pædiatri Univ fra april 57.

- Bojsen, Finn Konow** (sp 189)
1' rsl Ringsted Sgh fra marts 57.
- Borch Jørgensen, Birgit** (sp 199)
midlert 1' assist Finseninstit dermatol afd fra maj 57.
- Borgbjærg, Axel** (sp 201)
† 7 maj 57 i Kbh.
- Borum, Poul** (sp 204)
1' rsl Psykopatanst Herstedvester fra juni 57.
- Boye, Knud** (sp 208)
kand Amtssgh Roskilde kir afd fra febr 57.
- Braae, Ole** (sp 209)
vikar Amtssgh Gentofte øreafd maj 57, kand RH otol afd fra juli 57.
- Brams Christensen, Leif** (sp 211)
kand Rud Berghs Hosp fra juni 57.
- Brandborg, Gudrun** (sp 213)
assist læge Sukkertoppen fra april 57.
- Brandrup, Erik** (sp 213)
vikar Odense Amtssgh neurol afd fra maj 57.
- Brandt-Nielsen, Erik** (sp 217)
1' rsl Frbg Hosp (F) fra maj 57.
- Bratlund, Harriet** (sp 218)
vikar Sindssygehosp Risskov juni 57.
- Breidahl, Annelise** (sp 221)
kand Odense Amtssgh røntgendiagn afd fra april 57.
- Breyen, Birte** (sp 224)
vikar kand Amtssgh Skive med afd fra marts 57.
- Brink, Troels** (sp 227)
kand Amtssgh Farsø fra april 57.
- Brocks, Harry** (sp 231)
censorsuppl kirurgi med eks april 57.
- Broen Christensen, Christian** (sp 232)
kand Blegd Hosp epid afd fra marts 57.
- Bronson, Ib** (sp 233)
kand Ortopæd Hosp (II) fra jan 57.
- Brunte, Else** (sp 238)
klin assist prof oftalmologi Århus Univ fra marts 57.
- Bruun, Mogens** (sp 240)
1' rsl Centralsgh Hjørring radiol afd fra maj 57.
- Bryde Petersen, Poul** (sp 242)
kand RH neurokir afd fra maj 57.
- Bryndorf, Jørgen** (sp 243)
vikar kand KH (V) fra april 57.
- Brændgaard, Agnes** (sp 244)
kand Statshosp Sønderborg gynækol afd fra maj 57.
- Brøchner-Mortensen, Knud** (sp 247)
studierejse England 57.
- Brønnum, Alexander** (sp 250)
† 8 maj 57.
- Brønnum, Thorvald** (sp 250)
kand Ebberødgård fra juni 57.
- Buch, Nils H.** (sp 253)
kand Amtssgh Gentofte øreafd fra april 57.
- Buhl, Tage** (sp 257)
hustru Helga, f Fehr-Jensen,, † 17 maj 57.
- Bøgglid, Erik** (sp 272)
vikar Odense Amtssgh (D) fra juni 57.
- Christensen, Erik** (sp 290)
1' rsl Ørøsunshosp lungekir afd fra jan 57.
- Christensen, Hans** (sp 292)
kand Finseninstit patol afd fra febr 57.
- Christensen, Johannes** (sp 297)
kand Ortopæd Hosp Århus fra maj 57.
- Christensen, Richard** (sp 302)
kommulæge Norderøerne fra juni 57.
- Christiansen, Erik** (sp 307)
~ læge Mette Warburg. — Afsked RH juni 57.
- Christiansen, Poul** (sp 312)
~ læge Birthe C. (se spalte 1909).
- Christoffersen, Uffe** (sp 316)
2' rsl Ålborg Komm Hosp kir afd fra april 57.
- Christophersen, Jørgen** (sp 317)
1' rsl Marselisborg Hosp dermatovenerol afd fra maj 57.
- Christophersen, Viggo** (sp 318)
† 6 maj 57.
- Clausager-Madsen, Lili** (sp 320)
nvf 57 til Clausager.
- Clausager-Madsen, Martin** (sp 320)
nvf 57 til Clausager.
- Cornellussen, Asger** (sp 330)
1' rsl Odense Amtssgh røntgendiagn afd fra marts 57.
- la Cour Andersen, Jørgen** (sp 332)
~ 57 Sct Giles Parish Church, Ashtead, England Wendy Anette Hales (F; director of the Brit Coal Util J. S. H.). — Kand BBH (A) fra april 57.
- Crüger, Jürgen Otto Heinz** (sp 334)
narkoselæge KH fra april 57.
- Dahlerup, Jens** (sp 341)
kand Frbg Hosp (D) fra juni 57.
- Dalgaard, Ole Z.** (sp 344)
dr med 57 (Bilateral polycystic disease of the kidneys. A follow-up of two hundred and eighty-four patients and their families).
- Dalgaard, Svend** (sp 344)
overl Centralsgh Randers røntgenafd fra juni 57.
- Danielsen, Jørgen** (sp 354)
kand Odense Amtssgh neurokir afd fra maj 57.
- Date, John** (sp 355)
vid assist Århus Univ hyg Inst febr 57.
- Dauv-Pedersen, Dora** (sp 356)
kand KH gynækol afd fra marts 57.
- Davidson, Sven** (sp 356)
kand Alborg Amtssgh med afd fra maj 57.
- Deckert, Torsten** (sp 357)
turnus Amtssgh Hillerød fra dec 56.
- Deisting, Werner** (sp 360)
1' rsl Centralsgh Holbæk kir afd fra maj 57.
- Dietrichson, Per** (sp 366)
kand Ullevål Sykeh (IX) fra okt 56.
- Djurhuus, Johan** (sp 369)
kand KH ekstremitetsskir afd fra maj 57.
- Dreyer, Viggo** (sp 374)
2' rsl Amtssgh Gentofte øjenafd fra febr 57.
- Dybckjær René** (sp 378)
vid assist Inst alm patol nov 56 - febr 57.
- Dynesen, Ellen** (sp 380)
vikar Århus Komm Hosp tub afd fra maj 57.
- Dyrbye, Martin** (sp 381)
kand KH neurol afd fra maj 57.
- Dyssel, Vagn** (sp 382)
læge Alderdomshj Ordrup maj 57.
- Ebbenhøj, Karen** (sp 383)
kand Odense Amtssgh fysiurg afd april 57.
- Ebbesen, Erik Kai** (sp 384)
afsk som overl Forsv Lægekorps maj 57.
- Effersøe, Poul** (sp 390)
1' rsl Blegd Hosp epid afd fra april 57.
- Ehlers, Hans** (sp 395)
1' rsl Sindssygehosp Nykøbing S fra marts 57.
- Eisenhardt, Knud** (sp 400)
prakt Spjald fra nov 56.
- Elmholt, Lis** (sp 407)
vikar vid assist Univ arvebiol Inst fra febr 57.
- Engberg, Harald** (sp 409)
1' rsl KH (I) fra jan 57.
- Engberg Pallesen, Jørgen** (sp 410)
kand Centralsgh Randers kir afd fra juni 57.
- Engell, Hans Christian** (sp 414)
1' rskir RH (D) fra febr 57.

- Engelund, Thorkil (sp 415)
 rsl Forsv Lægekorps juni 57.
- Engelund Poulsen, Hemming (sp 416)
 overl Sundby Hosp patol inst fra juni 57.
- Eriksen, Birger (sp 419)
 afdleder Ortopæd Hosp Århus fra juli 56.
- Eriksen, Peter (sp 421)
 skolelæge Maribo amt fra april 57.
- Erlendsson, Lelf (sp 422)
 2' rsl Åkirkeby Sgh fra juni 57.
- Esbjerg Jørgensen, Ole (sp 427)
 vikar Odense Amtssgh (E) fra juni 57.
- Eskildsen, Sven (sp 1910)
 ~ 4 sept 54 i Vær sundhedspl Karen Engel-
 bret-Pedersen, f 4 juni 23 i Haderslev (F:
 skolelær Peder Laurits E.-P. og Signe Richter).
 — Vikar Folkekur Hald febr 57, klinicist Føds-
 selsanst Jyll juli 57, turnus Horsens Komm
 Hosp fra aug 57.
- Evers Madsen, Helge (sp 435)
 afdlæge Centralsgh Hillerød tub afd og Frborg
 amts Tub Stat fra juni 57.
- Fabricius, Bryan (sp 441)
 overl Blegd Hosp røntgenafd fra juni 57.
- Fabricius, Jørgen (sp 442)
 2' rsl RH (B) fra april 57.
- Fabricius-Møller, Johannes (sp 443)
 hustru † 27 sept 56.
- Fabricius-Møller, Tofa (sp 444)
 † 27 sept (ikke 1 okt) 56 i Århus.
- Fagernæs, Ragnvald (sp 446)
 2' rsl Amtssgh Nibe fra april 57.
- Fahrenkrug, Axel (sp 446)
 1' rsl BBH røntgenklin fra juni 57.
- Felsby, Mogens (sp 1911)
 vikar turnuskand Odense Amtssgh (B) fra
 maj 57.
- Fischer, Peer (sp 469)
 kand BBH (D) fra juni 57.
- Fjeldborg, Ole (sp 473)
 kand Århus Komm Hosp neurokir afd fra maj
 57.
- Flachs, Abraham (sp 474)
 2' assist KH røntgenklin fra maj 57.
- Franch, Poul (sp 493)
 kand Statshosp Sønderborg kir afd fra febr 57.
- Frandsen, Emil (sp 496)
 overl Sct Hedvigs Klin Kolding øjenafd fra
 april 57.
- Frandsen, Johannes (sp 497)
 Modtog 57 Generalkonsul Ernst Carlsens og
 hustrus legat.
- Friderichsen, Tom (sp 510)
 kand Ebberødgård fra febr 57.
- Fridericia, Hillmar (sp 510)
 læge D Ligbrændingsforen juni 57.
- Friedberg, Richard (sp 511)
 tillidslæge Kbh Sporveje april 57.
- Friis, Flemming (sp 514)
 kand Amtssgh Gentofte (C) fra maj 57.
- From Hansen, Per (sp 519)
 lektor syst med Univ fra maj 57.
- Frost, Jørgen (sp 521)
 overl Arbejds- og Fabriktils fra april 57.
- Frølich, Egil (sp 522)
 ~ 11 juni 57 i Kbh Karen Wilhelmine Ebstrup,
 f 12 april 94 i Kbh (F: grosserer Alfred E. og
 Marie Berg).
- Fuchs, Fritz (sp 523)
 dr med 57 (Studies on the passage of phosphate
 between mother and foetus in the guinea-pig).
- Funding, Thorkild (sp 526)
 vikar Odense Amtssgh (C) fra juni 57.
- Gadborg, Ejnar (sp 529)
 speciallæge 57 (dermato-venerologi).
- Gammelgaard, Arne (sp 533)
 overkir Amtssgh Gentofte fra sept 57.
- Gammeltoft, Allan (sp 534)
 overkir Amtssgh Gentofte fra sept 57.
- Gangsted, Niels (sp 537)
 2' assist KH ambulat for alkoholsk og Over-
 førstergården fra maj 57.
- Gaunt Nielsen, Annelise (sp 540)
 vikar 2' rsl Sønderbro Hosp gynækol afd fra
 marts 57.
- Geisler, Jørgen (sp 543)
 kand Sct Hans Hosp (C) fra maj 57.
- Gjedsig Andersen, Elin (sp 552)
 skolelæge Vust Friskole fra maj 57.
- Gjørup, Ernst (sp 555)
 speciallæge børnesygdom til besejling af Grøn-
 lands vestkyst juni 57.
- Gjørup, Lone (sp 556)
 kand Amtssgh Gentofte (T) fra febr 57.
- Glastrup, Holger (sp 558)
 vikar Århus Komm Hosp neurol afd fra maj
 57.
- Glendal, Svend (sp 559)
 kand Amtssgh Kolding radiol afd fra marts 57.
- Gormsen, Harald (sp 564)
 prof retsmed Univ fra sept 57.
- Gotlieb Jensen, Kaj (sp 566)
 vikar Ortopæd Hosp (I) fra maj 57.
- Grahl Madsen, Roar (sp 571)
 2' rsl Centralsgh Silkeborg med afd fra
 juni 57.
- Gregersen, Gunnar (sp 579)
 vikar kand Centralsgh Holstebro med afd fra
 april 57.
- Haageusen, Niels Erik (sp 605)
 speciallægeaut 57 (intern med, stofskiftesygd).
 — 1' rsl RH med poliklin fra maj 57.
- Haages, Georg Kofoed (sp 606)
 kand Centralsgh Randers centrallab fra juni
 57.
- Hagen, August (sp 610)
 rsl Forsv Lægekorps juni 57.
- Halborg Sørensen, August (sp 613)
 vikar Ortopæd Hosp (II) fra maj 57.
- Halkier Sørensen, Poul (sp 616)
 2' rsl Centralsgh Randers kir afd fra juni 57.
- Hammer-Jacobsen, Erling (sp 622)
 Turnus RH (C) juni 56, vid arbejde RH rønt-
 genafd og Radiumstat radiofys lab dec 56, kand
 Radiumstat marts 57, rsl Hæren juni 57, vid
 arb RH røntgenafd fra juni 57. — Univ guld-
 med prisopg klin med 57 (stråledoser ved kli-
 niske røntgenunders). — Tidsskr art om radiol
 emner.
- Hammergaard, Kirsten (sp 623)
 vikar kand Amtssgh Gentofte gynækol afd fra
 maj 57.
- Hansen, Carl Christian (sp 626)
 kand Centralsgh Randers øread fra juni 57.
- Hansen, Herbert (sp 634)
 overl Forsv Lægekorps fra maj 57.
- Hansen, Hugo (sp 634)
 sessionslæge jan 57.
- Hansen, Mogens (sp 638)
 afsked som overl Forsv Lægekorps febr 57.
- Hansen, Ole Evald (sp 639)
 kand Marselisborg Hosp med-epid afd fra juni
 57.
- Hansen, Ole M. (sp 639)
 vikar Ortopæd Hosp (II) fra maj 57.
- Harvald, Bent (sp 655)
 1' rsl BBH (C) fra april 57.

- Haslund, Jens** (sp 656)
2' rsl Sct Hans Hosp (D) fra april 57.
- Hasner, Elvin** (sp 657)
prosektor chir fra sept 57.
- Hastrup, Bent** (sp 659)
kand RH neuromed afd fra maj 57.
- Hauberg Johansen, Sophus** (sp 660)
vikar narkoseoverl Ortopæd Hosp fra april 57. — Speciallægeaut 57 (anæsthesiologi).
- Helmig Hansen, Ole** (sp 682)
2' rsl Kysthosp Juelsminde fra maj 57.
- Helms, Peder** (sp 683)
dr med 57 (Investigations into tuberculosis at Angmagssalik).
- Helms, Sara** (sp 683)
prakt Horsens fra juni 57.
- Helweg-Larsen, Per** (sp 688)
† 9 maj 57.
- Henriksen, Erik** (sp 697)
assist læge med Invalidefors ret maj 57.
- Henriques, Folmer** (sp 699)
vikar kand De gamle By fra juni 57.
- Henriques, Ulrik** (sp 700)
kand Centralsgh Slagelse med afd fra maj 57.
- Hertz, Bodil** (sp 705)
vikar 2' rsl Sindssygehosp Vedsted fra maj 57.
- Hertz Hansen, Aase** (sp 708)
vikar turnuskand Centralsgh Esbjerg kir afd fra april 57.
- Hess Thaysen, Jørn** (sp 709)
speciallægeaut 57 (intern med).
- Hilkkjær Petersen, Jørgen** (sp 713)
vikar 1' rsl Østift Andssvageanst kontr familiepleje m v fra maj 57.
- Hillgård, Else** (sp 1914)
vikar kand Statshosp Sønderborg anæsthesiol afd fra juni 57.
- Hindborg, Charles** (sp 713)
med eks Madrid okt 54. — Ophold i Spanien okt 51 - nov 54, stud gynækol og obstetr, samt ventrikelkir. — Studierejsen Dominica 54 - 56. — Korresp medl Asociaci6n Española de Cirujanos, Soc de Cir de Madrid. — Bosat i Karstrup.
- Hjorth, Tove** (sp 721)
1' rsl Amtssgh Næstved røntgenafd fra maj 57.
- Hjortskov, Finn** (sp 722)
narkoselæge KH fra maj 57.
- Hoff, Johannes** (sp 724)
† 21 juni 57 i Århus.
- Holger-Madsen, Tassilo** (sp 730)
~ læge Marianne Schiøler (se sp 1922).
- Holm, Inga** (sp 734)
assist skolepsyk Kbh fra maj 57.
- Holm, Inger** (sp 734)
kand Sindssygehosp Viborg fra april 57.
- Holm Andersen, Uffe** (sp 738)
2' rsl Odense Amtssgh (B) fra maj 57.
- Holm Petersen, Birthe** (sp 741)
vikar Diakonissestift fra juni 57.
- Holst, Bent** (sp 742)
kand Centralsgh Esbjerg med afd fra april 57.
- Hunæus, Erik** (sp 754)
kand Sct Hans Hosp (D) fra juni 57.
- Husby, Jakob** (sp 755)
Studieophold Pasteur Inst Paris marts - okt 57.
- Hvalsø, Henrik** (sp 757)
1' rsl Montebello fra juni 57.
- Hvidt, Steffen** (sp 760)
~ læge Ragnhild H. (se sp 1914).
- Hyllested, Kay** (sp 763)
2' rsl BBH neurokir afd fra april 57.
- Højgaard, Knud** (sp 1914)
vikar kand Diakonissestift (B) fra april 57.
- Høstrup, Hans** (sp 775)
kand Århus Amtssgh kir afd fra juni 57.
- Iversen, Birgitte** (sp 788)
kand Amtssgh Rønne kir afd fra maj 57.
- Iversen, Johan** (sp 789)
2' rsl Sundby Hosp kir afd fra juni 57.
- Jacobsen, Tyge** (sp 806)
2' rsl BBH neurokir afd fra maj 57.
- Jensen, Oskar** (sp 836)
prakt Glostrup fra maj 57.
- Jensen, Ove** (sp 836)
vikar kand Amtssgh Gentofte øjenafd fra juni 57.
- Jepsen, Hellmut** (sp 845)
prakt Højer fra maj 57.
- Jespersen, Birgit** (sp 849)
kand Centralsgh Hillerød radiol afd fra april 57.
- Jessen, Ove** (sp 856)
heldagsassist Seruminst diagnoseafd fra maj 57.
- Johannsen, Peter Bole** (sp 861)
2' rsl Viborg Amtssgh med afd fra juni 57.
- Johansen, Charles** (sp 862)
overl Øresundshosp patol inst fra maj 57.
- Johansson, Vernhardur** (sp 865)
fejllplaceret — navnet staves Johannsson.
- Johnsen, Kristian** (sp 866)
† 6 maj 57.
- Juel Hansen, Ove** (sp 872)
halvårskand RH børneafd fra juli 57.
- Justesen, Grethe** (sp 878)
1' rsl Sct Jos Hosp med-kir afd fra juni 57.
- Juul, Jørn** (sp 879)
narkoselæge BBH fra april 57.
- Juul Wegener, Vibeke** (sp 882)
vikar turnuskand Centralsgh Thisted kir afd fra maj 57.
- Jørgensen, Arne** (sp 884)
kand Århus Komm Hosp fysurg klin fra juni 57.
- Jørgensen, Stefan** (sp 897)
kand Amtssgh Gentofte patol inst fra maj 57.
- Karbo, Viktor** (sp 909)
1' rsl Gigtsan Skelskør fra maj 57.
- Kastberg Nielsen, Svend** (sp 911)
kand Odense Amtssgh (N) fra april 57.
- Keiding, Rudolf** (sp 914)
dr med 57 (Protein-bound carbohydrates and proteins of serum from diabetic patients and the relation to the late diabetic manifestations).
- Kjeldsen, Mogens H.** (sp 1916)
~ 11 maj 57 i Mølholm lab assist Inger Worning, f 21 jan 36 i Vejle (F: direktør Aage W. og Inger Marie Hansen).
- Kjær-Larsen, Jacob** (sp 946)
vikar 2' rsl BBH psyk afd fra juni 57.
- Klinken-Rasmussen, Løif** (sp 955)
speciallægeaut 57 (vævsundersøgelse).
- Klinken-Rasmussen, Tove** (sp 956)
vikar Århus Komm Hosp børneafd fra maj 57.
- Klærke, Niels** (sp 956)
2' rsl Sundby Hosp kir afd fra april 57.
- Knudsen, Julie** (sp 962)
speciallægeaut 57 (anæsthesiologi).
- Kodahl, Torkild** (sp 969)
kand KH psyk afd fra april 57.
- Koed Rasmussen, Hans Jacob** (sp 1917)
nvf 57 til Koed.
- Koudahl, Gunnar** (sp 980)
vikar Amtssgh Gentofte (A og R) fra maj 57.

- Krabbe, Knud** (sp 980)
Æresmedl Assoc of Brit Neurologists 57.
- Kratholm, Svend** (sp 992)
narkoselæge BBH fra april 57.
- Kristoffersen, Mogens** (sp 1005)
kand RH fødeafd B fra juni 57.
- Krogsgaard, Arne** (sp 1009)
2' rsl BBH (C) fra april 57.
- Kronholm, Andreas** (sp 1013)
vikar Århus Komm Hosp øreafd fra maj 57.
- Kruckow, Henning** (sp 1014)
vikar kand Frbg Hosp (F) fra maj 57.
- Krøjsgaard, Børge** (sp 1016)
1' rsl Dr Ingridis San Grønland fra juni 57.
- Küseler, Marie** (sp 1021)
2' rsl Tønder Amtssgh fra maj 57.
- Kæstel, Christine** (sp 1022)
vikar 2' rsl Amtssgh Gentofte gynækol afd fra juni 57.
- Lambrethsen, Eiler** (sp 1028)
2' rsl Viborg Amtssgh røntgenafd fra maj 57.
- Landgreen Jensen, Mogens** (sp 1030)
nvf 57 til Landgreen.
- Lange, Per** (sp 1032)
underaccouchør og 1' rsl RH fødeafd A fra maj 57.
- Langvad-Nielsen, Aksel** (sp 1934)
2' rsl Øresunds Hosp lungekir afd fra maj 57.
- Larsen, Bent** (sp 1037)
kand Odense Amtssgh (B) fra maj 57.
- Larsen, Hans-Walther** (sp 1042)
rsl Niels Steensens Hosp fra maj 57.
- Larsen, Herman** (sp 1043)
2' rskir Centralsgh Hjørring fra maj 57.
- Larsen, Jørgen** (sp 1045)
kand Centralsgh Esbjerg kir afd fra maj 57.
- Larsen, Jørgen H.** (sp 1045)
kand Amtssgh Esbønderup fra april 57.
- Larsen, Kai** (sp 1046)
kand Tub Hosp Lyngby fra maj 57.
- Lindahl, Alfred** (sp 1085)
2' rsl Nørre Hosp fra maj 57.
- List, Erik** (sp 1094)
kand Statshosp Sønderborg røntgenafd fra juni 57.
- Lorentzen, Svend Erik** (sp 1101)
kand Århus Komm Hosp (M) og med lab fra maj 57.
- Lorenzen, Ib** (sp 1102)
vikar kand Haderslev Amtssgh fra april 57.
- Lorenzen, John Nis** (sp 1102)
afsked som overl Forsv Lægekorps juni 57.
- Louw, Asger** (sp 1105)
Sekr D psyk Selsk 57.
- Lund, Jesper** (sp 1113)
kand Blegd Hosp epid afd fra maj 57.
- Lundwal, Finn** (sp 1123)
kand RH fødeafd A og gynækol afd I fra april 57.
- Lunn, Villars** (sp 1124)
korresp medl Amer Psych Ass maj 57.
- Løvgreen, Agnete** (sp 1140)
vikar kand KH (II) fra maj 57.
- Madsen, Bent** (sp 1143)
kand Ålborg Amtssgh kir afd fra juni 57.
- Madsen, Erik** (sp 1146)
2' assist KH patol inst fra juni 57.
- Madsen, Knud Aage** (sp 1149)
1' rsl Statshosp Sønderborg øreafd fra maj 57.
- Madsen, Olga** (sp 1150)
vikar Odense Amtssgh (H og J) fra juni 57.
- Malver, Olaf** (sp 1162)
prakt speciallæge Glostrup fra juni 57.
- Martin, Laurits** (sp 1171)
† 21 maj 57 i Middeifart.
- Meulengracht, Einar** (sp 1186)
form D Isl Samf 57.
- Minnik, Naftali** (sp 1195)
På forespørgsel gennem den danske ambassade i Rom er det ikke lykkedes det danske konsulat i Napoli at konstatere, hvorvidt N.M. endnu er i live; nærmere oplysninger har ikke kunnet skaffes.
- Mogens, Axel** (sp 1197)
† 21 maj 57 i Hjørring.
- Mordhorst, Carl-Heinrich** (sp 1203)
kand RH neurokir afd fra maj 57.
- Moring, Svend** (sp 1203)
distrlæge I Qudtligssat fra juni 57.
- Mosfeldt Laursen, Gertrud** (sp 1210)
vikar turnuskand BBH (F) fra april 57.
- Munck, Bjarne** (sp 1216)
kand BBH (E) fra maj 57.
- Munck, Ole** (sp 1219)
2' rsl RH (A) fra maj 57.
- Munck, Torben** (sp 1220)
vikar Fødselsanst Jyll fra maj 57.
- Møller, Erik H.** (sp 1237)
prakt Hørsholm fra okt 57.
- Møller, Hans Jørgen** (sp 1239)
2' assist KH patol inst fra maj 57.
- Møller, Jens C. K.** (sp 1242)
vikar Montebello fra juni 57.
- Møller, Jørgen** (sp 1244)
~ 1° 4 okt 41 i Kbh Inger Lis Jacobsen, f 25 juni 20 i Kbh (F: civiling Lars J. og musikpædagog Elisabeth (Lis) Schou), æ opl; 2° sept 55 Matzy Cecilie Madsen. — Ansat Sgh Upernavik juni 56.
- Møllgaard, Vagn** (sp 1257)
kand BBH neurokir afd fra maj 57.
- Mørbak, Alf** (sp 1260)
speciallægeaut 57 (kirurgi).
- Nevin, Jenny** (sp 1269)
kand Øresundshosp lungekir afd fra maj 57.
- Nielsen, Bent** (sp 1273)
kand Amtssgh Gentofte (N) fra juni 57.
- Nielsen, Elisabeth** (sp 1276)
vikar kand Centralsgh Slagelse kir afd fra maj 57.
- Nielsen, Hans Aage** (sp 1279)
laborator Seruminst fra april 57.
- Nielsen, Helge** (sp 1281)
med & chir dr 57 Abo (Testing and teaching of photofluorogram interpreters).
- Nielsen, Jan** (sp 1284)
kand Rud Berghs Hosp fra maj 57.
- Nielsen, Jørgen Erik** (sp 1287)
kand Sct Jos Hosp fødeafd fra maj 57.
- Nimb, Mogens** (sp 1300)
kand BBH (E) fra maj 57.
- Nully, Jørgen Bertrand de** (sp 1313)
vikar Diakonissestift (A) fra maj 57.
- Nyfeldt, Aage** (sp 1314)
Anette Kirstine Boye — læs Boje.
- Nyfos, Leif** (sp 1314)
2' assist RH fysiurg afd fra juli 57.
- Nyholm, Kaare** (sp 1316)
vikar kand BBH (F) fra juni 57.
- Nymgaard, Kirsten** (sp 1317)
~ 57 vetr insp Kristian Leth Jørgensen, f 26 aug 11. — Praksisvikar nov 56, kand Sindsygehosp Risskov fra maj 57.
- Nørgaard, Hjørdis** (sp 1323)
Privat fra marts 57.

- Nørholm, Thorkild** (sp 1325)
1' rsl BBH neurokir afd fra april 57.
- Olsen, Steen** (sp 1348)
1' rsl KH patol inst fra april 57.
- Olsen, Thomas** (sp 1348)
vikar speciallæge psyk Mødrehjælp fra maj 57.
- Overlund, Alfred** (sp 1361)
narkoselæge Frbg Hosp fra juni 57.
- Oxholm, Margrethe** (sp 1362)
kand Amtssgh Gentofte gynækol afd fra maj 57.
- Pahle, Hans** (sp 1364)
vikar narkoselæge KH fra maj 57.
- Pallelsen, Flemming** (sp 1365)
kand Arhus Komm Hosp børneafd fra maj 57.
- Pape Jepsen, Niels** (sp 1368)
vikar speciallæge psyk Mødrehjælp maj 57,
kand Psykopatanst Herstedvester fra juni 57.
- Pedersen, Kurt Valsgaard** (sp 1380)
vikar kand RH (H) fra juni 57.
- Persson, Ib** (sp 1387)
overl res Forsv Lægekorps fra maj 57.
- Petersen, Helge** (sp 1394)
kand Sundby Hosp med afd fra maj 57.
- Petersen, Julius Helge** (sp 1396)
kand Sct Hans Hosp (D) fra maj 57.
- Petersen, Niels Christian** (sp 1398)
vikar 2' rsl Amtssgh Gentofte (T) fra juni 57.
- Pinholt, Kirsten** (sp 1407)
vikar Arhus Amtssgh kir afd fra maj 57.
- Poul Pedersen, Jens-Erik** (sp 1417)
kand Rud Berghs Hosp fra april 57.
- Poulsen, Anna Margrethe** (sp 1418)
vikar Ebberødgård fra maj 57.
- Poulsen, Henrik** (sp 1422)
kand Finseninstit kir afd fra april 57.
- Povlsen, Olaf** (sp 1428)
Delt hvalfangereksp Antarktis nov 53 - april 54, hjemk til tjen i Danmark okt 56, stud thoraxkir Øresundshosp, overkir for Grønland fra juli 57. — Studierejse Groningen 57 (thoraxkir). — Medl Fangerråd Thule 54 - 56.
- Quaade, Flemming** (sp 1433)
2' læge Statsanst for Livsforsikr juni 57.
- Qvotrup, Anna** (sp 1436)
1' rsl Tønder Amtssgh fra maj 57.
- Rahbek, Mads** (sp 1444)
distrlæge II Godhavn fra april 57.
- Ranheim, Bjarne** (sp 1447)
vikar Arhus Komm Hosp (M) fra maj 57.
- Rasch, Poul Jacob** (sp 1448)
speciallægeaut 57 (psykiatri)
- Rasmussen, Bent Rasmus** (sp 1450)
vid assist Univ retsmed Inst fra maj 57.
- Rasmussen, Jens H.** (sp 1455)
1' rsl Arhus Komm Hosp neurokir afd fra maj 57.
- Rasmussen, Kaj** (sp 1456)
vikar kand Dr Louises Børnehosp fra maj 57.
- Ravn, Jørgen** (sp 1465)
Medl styr Selma Lagerlöfsällsk Sverige 57.
- Recke Traulsen, Jytte von der** (sp 1467)
kand BBH psyk afd fra marts 57.
- Resen Steenstrup, Otto** (sp 1476)
2' rsl Fødselsanst Jyll fra maj 57.
- Retbøll, Kirsten** (sp 1477)
2' rsl Sindssygehosp Risskov fra juni 57.
- Riisbøde, John** (sp 1484)
speciallægeaut 57 (neurokirurgi).
- Riising, Povl** (sp 1485)
kredslæge Viborg lgk og amtslæge Viborg fra juni 57.
- Rosen, Jørgen** (sp 1497)
kand RH (D) fra maj 57.
- Rølle Andresen, Tage** (sp 1519)
kand Ringkøbing Amtssgh fra maj 57.
- Rønnow-Jessen, Vagn** (sp 1522)
dr med 57 (Behandling af hypertensio arterialis med ganglieblokerende midler. En klinisk og eksperimentel studie).
- Rørdom, Peter** (sp 1523)
2' rsl Vejle Amtssgh med afd fra maj 57.
- Salomon Schjødt, Mette** (sp 1528)
† 21 maj 57.
- Schiller, Poul J.** (sp 1545)
~ 3° 11 maj 57 i Kbh Grethe Ebba Maria Andersen, f 12 marts 23 i Kbh (F: grosserer Andreas A. og Gerda Theresia Lieberknecht). — Caballero Mex Corona Azteca.
- Schleisner, Poul** (sp 1552)
kand Arhus Komm Hosp neurol afd fra juni 57.
- Schmidt, Erik** (sp 1556)
vikar turnuskand Hobro Sgh kir afd fra april 57.
- Schulsinger, Fini** (sp 1571)
vikar speciallæge psyk Mødrehjælp fra juni 57.
- Schønheyder, Fritz** (sp 1579)
Modtog 57 Overlæge Geert Espersens legat.
- Severin-Nielsen, Torben** (sp 1594)
2' rsl Saksøbing Sgh fra juni 57.
- Simonsen, Knud** (sp 1600)
1' rsl Haderslev Bysgh fra juni 57.
- Skeie, Einar** (sp 1608)
kand RH I fødeafd A og gynækol afd I fra juni 57.
- Skjelboe, Bent** (sp 1610)
kand Ortopæd Hosp (I) fra maj 57.
- Skot-Hansen, Tage** (sp 1611)
læge Frborg amts arbejdsanv kontor erhvervsvejll juni 57.
- Skou, Jens Christian** (sp 1612)
~ 15 maj 48 i Nørlem.
- Skougaard, Inger** (sp 1613)
2' rsl Arhus Komm Hosp tub afd fra maj 57.
- Sloth, Carl** (sp 1618)
kand Diakonissestift med afd fra maj 57.
- Solem, Gudrun** (sp 1626)
vikar BBH (D) fra maj 57.
- Staffeldt, Erik Schack von** (sp 1635)
vikar kand Ortopæd Hosp Arhus fra april 57.
- Starcke, Viggo** (sp 1639)
minister uden portefuille i ministeriet H. C. Hansen maj 57.
- Steenberger, Hanne Vibeke** (sp 1644)
vikar Centralsgh Hilerød kir afd fra maj 57.
- Steinness, Ib** (sp 1649)
kand Arhus Komm Hosp (M) og med ambulat fra juni 57.
- Steinicke Nielsen, Olaf** (sp 1649)
nvf 57 til Steinicke.
- Stevad, Knud Eyvind** (sp 1652)
kand Øresundshosp tub afd fra juni 57.
- Svane, Hans** (sp 1671)
gynækol assist Mødrehjælp Sønderborg fra maj 57.
- Sønderborg, Henry Rask** (sp 1685)
narkoselæge Odense Amtssgh april 57.
- Therkelsen, Aage** (sp 1715)
vid assist Arhus Univ Inst for alm patol fra april 57.
- Thomsen, Alexander**, f 17 jan 17 i Flensborg (F: landmand Alexander T. og Fredericke Erhardine

- Christiansen). ~ 12 dec 56 i Lyngby underlæge
Olga Priede, f 15 dec 19 i Teremets, Rusland (F:
landmand og smed Georg P. og Elisabeth Tons).
— St 36 tysk gymn Abenrå, stud Kiel, Kbh, Berlin
og Greifswald, dr rer nat 39, med eks Greifswald
45 præ, dr med og dr rer habil (med arvebio-
logi) 45, d jus pract maj 57. — Deltog DrK hjælpe-
arbejde Tyskland, svensk deleg fangelejr Berlin
45, i sovjetruss fangenskab 45-55, læge, overl og
gynækolog Vorkuta fangelejr, sovjetruss anerk
som gynækolog 49; 2' underlækare Centrallas
Karlskrona, Sverige aug-okt 56, 2' rsl Følgekur
Hald febr 57, 1' rsl sst fra juni 57. — Forf af:
Anthropologische Untersuchungen der Schädel-
funde der Preussisch-Geologischen Landesanstalt
(Lippe-Funde), Kiel 38; Bevölkerungsbiologische
Untersuchungen in Nordschleswig (Dänemark),
Kiel 39; Die deutsche Volksgruppe in Nordschles-
wig, Berlin 41; Krigens biologiske Virkninger, 45;
Die Bevölkerungsentwicklung Dänemarks im 20.
Jahrhundert, 45; Ang. tyske koncentrationslejr-
fangers sociale og medicinske forhold, Lübeck 45.
Afh og tidsskr art om anthropol og befolknings-
politiske emner. — Modtog amer anerk for indsats
under krigen, DrK hædersgave. — Slægtslitt: S.
Carstens: Stamtavle over familien Carstens, 3 udg
1901.
- Thygesen, Jens** (sp 1743)
vikar Sindssygehosp Risskov fra juni 57.
- Trier, Erik** (sp 1768)
tilsynsf læge Dr Caroline Amalies Asyl fra maj
57.
- Valeur Welling, Else Marie** (sp 1789)
kand Sønderbro Hosp gynækol afd fra maj
57.
- Vestermark, Svein** (sp 1835)
kand Børnehosp Fuglebakken fra april 57.
- Wilhelm, Bendt** (sp 1845)
kand BBH (K) fra april 57.
- Winkler, Kjeld** (sp 1856)
2' rsl RH (B) cardiol lab fra maj 57.
- Vollmond, Klaus** (sp 1871)
kand Centralsgh Hillerød med afd fra juni 57.
- Worsøe-Petersen, Jørgen** (sp 1876)
vikar 2' rsl Amtssgh Gentofte (D) fra juni 57.
- Wulff, Hans** (sp 1879)
R1* 57.
- Wulff, Henrik** (sp 1879)
kand RH (H) fra maj 57.
- Zachariae, Lis** (sp 1885)
2' assist Ortopæd Hosp social service fra marts
57.
- Zwergius, Erik** (sp 1892)
overl Centralsgh Hjørring øre-, næse- halsafd
fra juni 57.
- Østerskov Jensen, Karl** (sp 1905)
afdlæge Amtssgh Kolding tub afd og Vejle
amts Tub Stat fra april 57.

A

Aaberg, Carl Bülow, f 17 maj 03 i Lemvig (F: landinsp Christian Peter A. og Anna Margrethe Bülow). ~ 20 dec 33 på Frbg Inger Thora Rose Hartvigson, f 2 maj 99 i London (F: telegrafbest Store Nordiske Ludvig Lehmann H. og Thora Ida Birgitte Fibiger).



— St 21 Viborg, stud polyt 21 - 22, cand S 28 laud, speciallægeaut 37 (kirurgi), dr med 44 (Studier over Endometriosisens Klinik). — Rsl Amtssgh Lemvig okt 28, kand

Amtssgh Gentofte kir afd okt 30, turnus BBH (B og D) juni 31 - maj 32, kst sygehuslæge Amtssgh Brædstrup juli - aug 32, fast kand BBH (D) okt 32, kst sygehuslæge Amtssgh Brædstrup okt 33, kand RH fødeafd B nov 33, 2' rskir Amtssgh Gentofte jan 34, 1' rskir sst (A) marts 36, rsl Odense Amtssgh gynækol-obstetr afd febr 41, 1' rsl sst røntgen- og lysafd samt Radiumstat jan 43, overkir Centralssgh Hillerød fra juli 44. — Studierejse Tyskland 32 (kirurgi). — Medl repr FayL 28 - 37, form overlægerådet Centralssgh Hillerød samt for overlægerne ved Frederiksborg amts sygehuse 48, medl best Foren af Sygehuslæger i Provinsen 53. — Forf af: Den almindelige Kirurgi i korte Grundtræk, 1939; disp, 44; medarb Haandbog for Sygeplejersker, 47 og Thøgger Larsen 1875 - 1945, 45. Tidsskr art om abdominaltraumer og neuroser. — Slægtslitt: Leksikon over danske Familier, 1927.

Aaberg Jørgensen, Kai, f 7 april 26 i Holstebro (F: præst Evald Andersen J. og Carla Cornelia Emma Aaberg). — St 45 Schneekloth, cand S 54 haud I. — Turnus Centralssgh Thisted okt 54, vikar fra okt 55.

Aabling, Martin Lauritz, f 17 febr 10 i Arrild (F: købmand Lauritz Nielsen A. og Laura Sørine Gaarde). ~ 14 aug 43 i Århus Bodil Melson, f 13 april 19 i Århus (F: kontorchef Århus Kulkompagni Carl Emil Paludan M. og Bertha Marie Jensen). — St 29 Sønderborg, cand S 36 laud. — Turnus BBH (B og A) dec 36, kand sst (A) dec 37, vikar Amtssgh Frederiksværk april 38, BBH maj 38, Amtssgh Lemvig juni 38, skibslæge ØK



juli 38, praksisvikariater nov 38, kand BBH (E) jan 39, Øresundshosp Helsingør april 39, rsl Hæren sept 39, kand Set Hans Hosp dec 39, Øresundshosp marts 40, rsl Tub Hosp Arup og Odense Amt Tub

Stat april 41, rsl Børnesan Vordingborg nov 42, praksisvikariater jan 44, prakt Kbh fra juli 44, till læge Kbh Lægevalt april 45, rsl Hæren maj 47 - april 50 og lægeassistent Kbh Centralstat Tub Bekæmp jan 51 - dec 54.

Aaboe, Vagn, f 25 febr 03 i Ordrup (F: skoledirektør Randers, cand mag Georg Ludvig Albert Christensen og Anna Mette Marie Kobbarnagel) (nvf 30). ~ 9 aug 30 i Stege Alma Werner Hartelius, f 1 april 07 i Hellerup (F: tømmermstr Christian H. og Alma Madsen). — St 21 Randers, cand V 29 laud. — Huslærer 21 - 22. Aman febr 29, militærlæge juli 29, till vikar i okt 29; rsl Amtssgh Stege nov 29, prakt Langebæk aug 31, jernbanelæge aug 31, prakt Næstved fra okt 45. — Form sundhedskomm 31 - 45.



Aabye, Randolph Alberto, f 9 april 20 på Frbg (F: manufakturhdr Carlos Alberto A. og Ida Magnussen). ~ 21 april 43 på Frbg Inger Caroline Sivertsen, f 31 aug 22 i Kbh (F: smedemstr Otto S. og Cathrine Bruun). — St 38 Schneekloth, cand V 46 laud. — Kand Avnstrup San febr - juni 46, turnus Amtssgh Frederiksborg aug 46, kand sst aug 47, Åbenrå komm Sgh sept 47, Centralssgh Randers kir afd okt 48, 2' rskir Centralssgh Hjørring sept 49, kand Kysthosp Juelsminde sept 51, 1' rsl sst nov 51, kand Ortopæd Hosp Århus maj 54, 2' rsl sst nov 54, 1' rsl Set Maria Hosp Vejle gynækol-obstetr afd sept 55, 1' rskir Centralssgh Hjørring fra april 56. — Tidsskr art om kir emner.



Aagaard, Erik, f 23 maj 1896 i Århus (F: købmand William Valdemar A. og Nicoline Christiane Amalie Starck). ~ 14 aug 19 i Vær Karen Husted Wittrup, f 9 juli 92 i Horsens (F: konsul Niels Vilhelm Severin W. og Karen Husted). — St 14 Århus Kat, cand S 22 laud. — Rsl Amtssgh Kjellerup nov 22, vikar nov 23, rsl Sorø Amtssgh febr 24, turnus KH (II og V) april 25 - marts 26, prakt Gislev okt 26, Horsens juli 55, kand Horsens Komm Hosp radiol afd fra april 56.



Aagaard, Hans Henrik, f 14 nov 12 i Seest (F: forstander Johannes Jensen A. og Elna Sørensen). ~ 27 juni 42 i Odense fysioterapeut Aase Vejlfeldt, f 6 sept 16 i Kbh, † 23 jan 52 i Købelev (F: ingeniør Jørgen Christian Michael V. og fotograf Anna Sofie Emilie Hansen). — St 31 Kolding, cand S 42 laud. — Turnus Amtssgh Fåborg juli 42, kand sst juli 43 - juni 44, praksisvikariat, prakt Vindeby, Lolland okt 45, till skolelæge sst april 46, prakt Købelev 49, nu Virum.



Aagaard, Knud, f 20 jan 18 i Tranebjerg, Samsø (F: købmand Vilhelm Emil Johan A. og Elise Poulsen). ~ 28 marts 48 i Slots-Bjergby Tove Larsen, f. 8 marts 26 i Korsør (F: restauratør Frederik Ferdinand L. og Ella Margrethe Jørgensen). — St 37 Sorø, cand V 45 laud. — Turnus BBH (B og D) febr 45, vikar turnuskand sst (B) febr 46, friv assist Danmarks farmaceut Højsk marts 46, rsl Hæren marts 47, friv rsl D Brigade



Tyskland juni - aug 47, kand Centralsgh Slagelse med afd okt 47, Frbg Hosp (E) sept 48, RH børneafd marts 49, till assist læge Kbh Komm Småbørnsstat april 50 - marts 51; kand Diakonissestift med-pædiatr afd sept 49, heldagsassist Seruminst diagnoseafd sept 50, klin assist RH børneafd fra jan 56, till konsulent Seruminst diagnoseafd jan 56. — Slægtsliit: Leksikon over danske Familier, 1927.

Aagaard, Otto Carl, f 14 dec 1883 i Kbh (F: fotolitograf Generalstaben, pressefotograf Johan Gottlieb Julius A. og Vilhelmine Dortha Christine Brockmeyer). ~ 7 nov 17 i Kbh tekstilkunstnerinde Gudrun Stig Nielsen, f 13 jan 95 i Thorslunde (F: sukerfabrikbestyrer, cand pharm Einar N. og Elisabeth Margrethe Thomsen). — St 02 Schneekloth, cand S 09 laud, dr med 24 (Les vaisseaux lymphatiques du



coeur chez l'homme et chez quelques mammifères), specialistanerk 28 (kirurgi, obstetrik, gynækologi). — Demonstrator anat normal-anat Museum okt 07 - nov 08, prosector sst okt 09, turnus RH (A og C) okt 13, till klin assist kirurgi sst okt 14 - sept 16 samt prof Rovsings privatklinik; 2' rskir RH (C) okt 16, kst 1' rskir sst marts 17 - okt 18, assist prof Rovsings privatklinik juni 19, 1' rskir RH (C) okt 19, kand sst børneafd nov 21 - maj 22, sst fødeafd A maj 24, 2' rsl sst okt 24, underaccouchør og 1' rsl sst marts 25 - april 28, till privatdocent kirurgi og gynækologi 25 - 28; assist kirurg Invalideforsikringsråd 28 - 30, kst overaccouchør RH fødeafd A samt fg prof obstetrik og gynækologi febr - aug

35, till prakt specialist Kbh fra 28, privatklinik Kbh 28 - 56 og tillidslæge Kbh Brandvæsen 27 - 54. — Studierejser England 09 (kirurgi), England og Frankrig 15 (krigskirurgi), Mellemeuropa 22 - 23, USA 23 - 24. — Sekr Foren for Gynækologi og Obstetrik 25 - 33, form 33 - 35, medl d Kræftkom 29, sekr Classenske Litteraturselsk 29, medl best Nord Kirurgforen 35 - 39, D med Selsk 46 - 51. Censor DadL massagekursus 14 - 47, medl § 14-udv 36 - 38, suppl 42 - 46, censorsuppl anatomi med eks 21 - 27, kirurgi 27 - 35, censor obstetrik og gynækologi med eks 35 - 45, suppl gynækologi og obstetrik specialitnævnt 47, tilforordn 53 - 58, medl kom til valg af censorer til med eks 47. — Univ gulmed 11 (Undersøgelser over Slimhinden og det lymfatiske Apparat paa Radix linguae og de tilgrænsede Partier af Isthmus faucium), tysk udg 13. Forf af: disp, 24; afh og tidsskr art om anatom, kir, gynækol og obstetr emner; medarb Festskrift til Prof Rovsing, 22; O. Thomsen og F. Rydgaard (red): Vore Sygdomme, 28 - 30; Lære- og Haandbog i Sygepleje (afsnittene anatomi, gynækologi og obstetrik) 27; D biogr Leksikon, 35 - 44 (lægebiografier); S. A. Gammeltoft (red): Kvinden i Sundhed og Sygdom, 46 (sv og n udg); Festskrift til Prof J. Olow, 49. — Medl Södra Sveriges Gynækologsällsk 45, koresp medl Soc Française d'Obstétrique et de Gynécologie 50. — R* 35. — Slægtsliit: Leksikon over danske Familier, 1927.

Aagaard, Svenn Aage Schøler, f 10 nov 20 i Vinding pr Vejle (F: højskoleforst Frode Nielsen A. og Marie Schøler Kristensen). ~ 29 juni 48 i Hellerup cand mag Margrete Henriksen, f 29 sept 21 i Helsingfors (F: prokurist Henrik H. og Grethe Valentiner). — St 40 Silkeborg, cand S 48 laud. — Turnus Amtssgh Gentofte (C og D) sept 48, helårs-kand Amtssgh Brødstrup sept 49, kand Statshosp Sønderborg sept 50, Centralsgh Randers med og epid afd maj 51, vikar kand Arhus Komm Hosp børneafd maj 52, vikar 2' rsl Skelskør Gigtsan sept 52, kand Arhus Komm Hosp børneafd dec 52, sst neurol afd dec 53, kst 2' rsl sst nov 54, 2' rsl sst febr 55, 1' rsl sst fra april 56.



Aagaard-Hansen, Otto, f 28 juli 19 i Odense (F: købmand Ivar Hvitfeldt Hansen og Ellen Margrethe Aagaard) (nvf 44). ~ 17 febr 45 på Frbg Kirsten Schack von Brockdorff Ebbel, f 11 dec 21 på Frbg (F: kommunelærer Arild Ewald Sørensen E. og Dagmar Jenny Schack von Brockdorff). — St 38 Odense Kat, cand V 46 laud. — Turnus Centralsgh Hjørring april 46, vikar Haderslev Amtssgh april 47, Amtssgh Herring med afd maj 47, Amtssgh Næstved kir afd april 48, aman Hjørring marts 49, vikar Sindal maj 50, prakt Sindal fra april 51.



Aagaard Poulsen, Poul, f 10 nov 21 i Kbh (F: missionær Anders A. P. og Margrethe Leth). ~ 31 maj 49 i Vejrum, Sønderlyng, laboratorieleder Birthe Thorsen, f 12 dec 27 i Helsingør (F: bankkass Johannes T. og Martha Stærk). — St 40 Haslev, cand S 47 laud. — Turnus Amtssgh Skive okt 47, vikar turnuskand Thisted Sgh med afd okt 48, kand Krabbesholm San april 49, Arhus Amtssgh med afd jan 50, 2' rsl



Thisted Sgh med afd dec 50, 1' rsl sst okt 53 og konst overl nov 53 - jan 54, 2' rsl Marselisborg Hosp med epid afd A nov 54, sst dermatol afd sept 56, kand Arhus Komm Hosp neurol afd fra april 57, till underv assist professor i epidemiologi Arhus Univ fra febr 56. — Slægtsliit: L. C. Balslev og Birgitte Balslev: Stamtavle over Haarslevgrenen af Slægten Balslev, 1939; tillæg, 1952.

Aagaard Rasmussen, Else, f 4 nov 26 i Sir pr Holstebro (F: mejeribest Jørgen Ove R. og Kirstine Jensen Aagaard). — St 45 Struer, cand S 54 haud I. — Turnus Amtssgh Fredericia aug 54, vikar kand sst sept 55, kand Skanderborg Amtssgh kir afd okt 55, Amtssgh Brædstrup fra april 56.



* **Aagaard Sørensen, Peter**, f 17 okt 29 i Vårst (F: købmand Peder Christian S. og Kathrine Aagaard). — St 48 Ålborg Kat, cand S 55 laud. — Turnus RH (B og D) fra jan 56.

Aagaard-Thomsen, Kai Arne, f 10 marts 23 i Kbh (F: frugt- og grønthdlr Christian Adolf Thomsen og Kirsten Marike Aagaard) (nvf 54). ~ 14 okt 50 i Kbh sygepl Inger Beate Andersen, f 22 febr 26 i Kbh (F: maskinmstr Poul Marius Godtfred A. og Lilly Beate Olsen). — St 42 Chrhavn, cand S 50 laud. — Kand Kbh Kom Fødeklin Martinsvej okt 50, turnus Sundby Hosp med afd nov 50, sst kir afd maj 51, helårskand sst sept 51, vikar narkoselæge sst nov 51, rsl Hæren febr 52, helårskand Sundby Hosp kir afd juni 52, halvårskand Frbg Hosp (E) april 53, BBH psyk afd okt 53, helårskand sst febr 54, till psyk assist Mødrehj Kbh april - nov 54 og psyk konsulent Militærhosp psyk ambulatorium nov 54, 2' rsl Sindssygehosp Viborg fra jan 56, till assist Mødrehjælp Holstebro fra nov 56. — Tidsskr art om psyk emner.



Aagenæs, Finn Øystein, f 27 aug 25 i Oslo (F: disponent Sven Tom A. og Dagny Risø). ~ 15 marts

52 i Kbh sagfører, cand jur Tove Lillebil Christensen, f 21 febr 26 i Arhus (F: direktør Robert Andrew C. og Aagot Rigmor Klein). — St 44 Berg Sk, Oslo, cand V 52 laud. — 2' underlætare Värmlands Läns Tub San, Arvika marts 52, turnus Arhus Komm Hosp juli 52, militærtj Oslo militære lækevakt juli 53, kand Finseninset med afd juli 54, Amtssgh Gentofte børneafd juni 55, RH neuromed afd april 56, rsl Niels Steensens Hosp fra sept 56.

Aahede, Inge Zenia Kjersgaard, f 22 aug 28 i Thisted (F: telefonform Henrik Kjersgaard A. og Maria Christensen). — St 48 Marselisborg, cand S 56 laud Arhus. — Turnus Viborg Amtssgh fra aug 56.



* **Aakjær Nielsen, Rigmor**, f 9 juli 27 i Skive (F: glarmstr, kunsthdlr Peter Sigurd Christian N. og Kristine Frederikke Pedersen). — St 47 Viborg, cand S 56 haud I Arhus. — Turnus Centralsgh Randers fra sept 56.

Aalkjær, Ingvard Vilhelm, f 4 maj 04 i Viborg (F: bagermstr Aage Viggo A. og Sophie Lizette Klein). ~ 16 juni 31 i Kbh Erna Riise Løvschall, f 18 juli 06 på Frbg (F: kontorchef DDPa Carl Kristian L. og Marie Christensen). — St 22 Viborg, cand S 29 laud, dr med 34 (Om rytmiske Svingninger i Blodtrykket), speciallægeaut 41 (kirurgi), 51 (kir urinvejssyg, urologi). — Kand Amtssgh Nakskov nov 29, rsl Slagelse Sgh



april 31, turnus KH (III og I) april 32, till friv assist Univ med-fysiolog Inst marts - juni 33; vikar assist KH kir poliklin april 33, assist sst okt 33, till rsl Hæren maj 33 - juli 35; friv assist Univ med-fysiolog Inst okt - dec 33, lærer Hærens Sygehjælperk 34 - 35; friv assist RH gynækol poliklin dec 34, assist BBH patol inst febr 35, kand sst (D) febr 36, fg 2' rskir sst nov 36, 2' rskir sst sept 37, till lærer sygepl underv BBH okt 37 - jan 46 og assist læge Dir f Ulykkesfors nov 39 - nov 44; 1' rskir BBH (D) okt 40, till kand RH fødeafd A dec 44, 2' rsl sst fødeafd B febr 45, till lærer Jordmodersk; 2' rsl Ortopæd Hosp Arhus febr 46, afdlæge Arhus Komm Hosp kir afd sept 46, till lektor kirurgi Arhus Univ; overkir Arhus Komm Hosp fra marts 50, prof kirurgi Arhus Univ fra april 50. — Studierejser München 37 og 38 (Unfallchirurgie), Nürnberg 38 (urologi), Örebro 42 (kirurgi) og 47 (kirurgi, vædskebehandling og sygehusorgan), Stockholm 47 (kirurgi). — Form Jysk med Selsk 49 - 53, Org speciallæger i kir udenf Kbh 49 - 55, næstform Lgf Arhus og omegn 49 - 51, rådg kirurg Sundhedsstyr specialistaevn 49, dekan lægevid fakultet Arhus Univ 51 - 52. — Forf af: disp, 34; Vædskeforholdene ved kirurgiske Sygdomme, 43, 2 udg 47 (overlæge Svindts pris); Fluids, Elec-

trolytes and Protein in Surgery, 47 (italiensk udg Milano 53); Dansk Røde Kors Førstehjælp, 55 (s m Mogens Andreasen og Holger Rud); red Lærebog for sygeplejeelever, 54; afhandl og tidsskr art om urol og abdominalkir emner. — Medl Sv Läkarsällsk 54. — Slægtslitt: J. Gusmer: Stamtavle [Samson], 1945.

* **Aaquist, Jørgen**, f 5 april 17 i Kbh (F: afdelingschef Thorvald A. og Kylie Olsen). ~ 23 sept 42 i Hellerup Lis Dauberg, f 17 nov 18 i Hellerup (F: lods Hans D. og Ellen Hansen). — St 35 Gl Hellerup, cand S 42 haud I. — Vikar turnuskand Amtssgh Gram nov 42, turnus sst jan 43, kand sst jan 44, Amtssgh Kjellerup april 44, Centralsgh Randers kir afd marts 46, sst røntgenafd febr 47. Kand KH (V) febr 49, Rud Berghs Hosp febr 50, sommervikar RH fødeafd A juli 50, kand sst sept 50, Ortopæd Hosp (I) april 51, 3' lægeassst KH patol inst marts 52, prakt Fårup fra sept 52.



† **Aarstad, Kurt Andreas Adolf**, f 9 okt 1887 i Berlin, † 6 juli 56 på Frbg (F: værkmrstr Belysningsvæsenet Peter Claudius Aarstad Rasmussen og Emilie Dorothea Rosalia Falkenhagen) (nvf 15). — St 06 Efterslægt, cand V 14 haud I, embedslægeeks 21. — Journalist i 5 år. Assist KH røntgenklin 5 mdr, rsl Hæren nov 14, Amtssgh Kolding febr 16, kommlæge Fur dec 16 - dec 18, aman 19, kand Øresundshosp med afd nov 19, Blegd



Hosp aug 20, KH (VI) dec 20 - febr 21, ekstraord turnusbevis 21, vikar juli 21, militærlege Hollandsk Indien jan 22, vikar maj 24, prakt Hørsholm okt 24, privat Kbh juli 37, prakt Århus april 38, till læge Elev Mødre- og Spædbørnshj, privat Kbh fra 52.

Aasted Frandsen, Victor, f 21 sept 23 i Kbh (F: direktør Christian A. F. og Ebba Esmann). ~ 7 nov 53 i Farum læge Anne Lykke. — St 42 Stat og Hovedst Komm Kurs, cand V 51 laud. — Kontorass 43 - 44, demonstrator anatom aug 46, ulønn vidensk assist med-anat Inst febr 47 - juni 49; vikar kand Assens Sgh febr 51, vidensk assist Høp Broussais, Labor du med experiment, Paris, okt 51, kand Frederiksværk Sgh aug - nov 52, halvårskand RH (H) jan - juni 53, Frbg Hosp (E) okt 53, vikar og halvårskand RH børneafd april 54, lægeass Seruminst hormonafd fra jan 55. — Univ guldmed 49 (antihistaminstoffernes indfl på eksperimentalt fremkaldt allergisk overfølsomhed af urticariel og eczematøs natur); tidsskr afh om allergolog emner.



Aastrup, Henning, f 23 juli 1898 i Ulfborg (F: købmand Hans Jacob A. og Mariane Andrup). ~ 16 april 29 i Kalundborg Bodil La-waetz, f 30 maj 01 i Kalundborg (F: godsejer Carl Anton Nicolai L. og Kirstine Gyiring). — St 16 Ribe, cand V 24 laud, speciallægeaut 35 (intern med), dr med 37 (Prognosestudier ved kroniske Hjertelidelser med Henblik paa Elektrokardiogramernes prognostiske Betydning). — Kand Frbg



Hosp med afd i marts 24, Diakonissestift maj 24, Kbh Amtssgh F med afd dec 25, turnus KH (III og V) nov 26, kand RH (H) nov 27, Blegd Hosp maj 28, KH neurol afd sept 28, Blegd Hosp okt 28, rsl Diakonissestift med afd nov 28, kand RH børneafd nov 30, Dr Louises Børnehosp maj 31, Børnehosp Fuglebakken okt 31, 2' rsl Amtssgh Gentofte med afd sept 32, 1' rsl Kbh Amtssgh F med-epid afd nov 34, overl Centralsgh Slagelse med afd fra juni 39. — Medl udv ang fortsættelseskurser 46, § 14-udv 47 - 54, best D Selsk for intern Med 47 - 51, Nord Føren intern Med 50 - 54. — Slægtslitt: Leksikon over danske Familier, 1927.

* **Astrøm, Karen Marie Ploug**, f 23 dec 15 i Nr Lyndelse pr Årslev (F: gårdejer Jørgen Peder Hansen og Katrine Ploug). Gift. — St 40 priv, cand S 49 laud. — Kand Odense Amtssgh øreafd sept 55, kand sst børneafd (H og J) marts 56, 1' rsl sst (C) fra jan 57.

Abelin Schou, se Schou.

* **Abelskov, Johannes Arnold**, f 10 dec 20 i Lumby pr Beldringe (F: tandtekniker Axel Marius A. og Clara Hansen). — St 40 Odense Kat, cand V 52 haud I. — Turnus Statshosp Sønderborg maj 52, kand Sct Hans Hosp (A) juni 53, 2' rsl sst juni 54.

Abild, Laurids Jacobsen, f 29 marts 1891 i Møgel-tønder (F: smedemstr Jes Jacobsen A. og Karen Nielsen). ~ 1° 25 maj 20 i Antwerpen Catherine Edeline Georgette Smeysters, f 13 febr 99 i Antwerpen (F: grosserer Maurice S. og Marie Madeleine Verhoeven), æ opl 32; 2° 27 febr 32 i Sønderborg Resie Nommensen, f 29 april 10 i Sønderborg (F: tømmermstr Nanning N. og Bertha Christensen). — St 12 Sønder-



borg, studerede Freiburg, Baden, Berlin og Heidelberg, med eks 19 Heidelberg, dr med 19 sst, d jus pract 21, specialistanerk 21 (oto-rhino-laryngologi). — Krigsdelt aug 14, militær sanitetstjen Berlin, Militærhosp Spa Belgien dec 14, kand og rsl Mariehosp Antwerpen med og kir afd, patol og bakteriol inst, lab, poliklin, fødeafd og oto-rhino-laryngol afd juni 15 - juli 19, assist Heidelberg Univ 1' kir klin. Praksisvikar aug 19, surnum kand RH fødeafd B nov 19, till friv assist sst otol afd nov 19, vikar

febr 20, rsl Sct Joseph Hosp Odense otol afd og ambulat juni - sept 20, vikar overl, prakt speciallæge Abenrå fra sept 20, till otolog Sct Ansgars Klin sst sept 26, DSB sygek 26, laryngolog Sønderj amters Tub Hosp, Abenrå 30, overl Sct Ansgar Klin oto-rhino-laryngol afd fra 44. — Studierejser Paris 28, Wien 31, Madrid 32, Berlin 36, USA 49, Amsterdam 53, Freiburg Br 54. — Tidsskr art. — (FiBH) (PrJK).

Abildgaard, Helle Agnethe, f 22 juni 26 i Arhus (F: overtrafikassistent Carl Kristian A. og Helga Dalsgaard Pedersen). — St 44 Ribe, cand V 53 laud. — Turnus Amtssgh Gentofte (A og B) marts 53, vikar 2' underlækare Ängelholm Las kir afd marts 54, Kalmar Las kir afd maj 54, sst med afd i aug 54, helårskand Viborg Amtssgh øre-næse-halsafd okt 54, vikar turnuskand Alborg Amtssgh med afd jan 56, kand Centralsgh Randers med-pædiatr afd fra sept 56.



† **Abrahamsen, Harald Erik Retlev-**, f 29 jan 1885 i Brande, † 20 april 55 i Kbh (F: læge Jens Morten A., † 22 nov 20, og Cornelia Schack Olufsen) (nvf 37). ~ 1° 31 maj 13 i Kbh Karen From, f 9 aug 86 i Svendborg (F: byretspræsident Josva F. og Teodora Grum), æ opl; 2° 8 aug 40 i Kbh Ella Howalt Westphalen Broch, f 25 juli 02 i Svendborg (F: købmand Axel W. B. og Sophie Howalt). — St 03 Schneekloth, cand V 10



laud, dr med 16 (De poliomyelitiske Foddeformiteter med særligt Henblik paa Patogenese og Terapi), specialistanerk 25 (ortopædi, kirurgi), 36 (urologi). — Kand Diakonisstift dec 10, turnus KH (II og V) dec 11, specialturnus sst (VI) og Rud Berghs Hosp dec 12 - maj 13, assist hos prof Slo-mann aug 13 - marts 17, till rsl Søværnet 13 - 17; overl Lasaretlejr Hald ortopæd-kir afd april 17, 2' rskir KH (V) febr 18, till assist læge Arbejderforsikringsråd marts 18 - marts 27; assist KH kir poli-klin febr 20, rsl Sct Jos Hosp gynækol afd marts 21, 1' rskir KH (V) sept 21 - okt 25, till tillidslæge Kbh Sporveje marts 25 - marts 42; prakt Kbh fra okt 25, overkir BBH (D) aug 27 - jan 55, prof klin praktikantunderv 36 - 55, till tillidslæge Arbejder-nes Ulykkesforsikr april 42. — Studierejser Stock-holm 13, Berlin 17, Paris 20, Wien 28, Amerika 34. — Meddommer v besættelsen af professorat kirurgi Helsingfors Univ 49. — Forf af: disp, 16; tidsskr art om kir, ortopæd og urol emner. — Schmidts Stip 21 - 24. Medl Svenska Läkaresällsk jan 47. — R* 47, MTKfh. (PrRk 2) (StbGVJM) (ØRk 2). — Slægtslitt: Leksikon over danske Familier, 1927.

* **Abrahamsen, Peter Due**, f 13 febr 12 i Mårbæk pr Bedsted Lø (F: gårdejer Arthur Eskild A. og Johanne Birgitte Due). ~ 10 dec 39 i Esbjerg Ingeborg Schach-Hansen, f 13 nov 13 i Esbjerg (F: snedkermstr Hans Jepsen H. og Kirstine Madsen). — St 31 Abenrå, cand S 38 laud. — Turnus Sund-

by Hosp sept 38, rsl Hæren sept 39, vikar Amtssgh Ebeltoft dec 39 - febr 40, rsl Tønder Amtssgh april 40, prakt Løjt Kirkeby dec 40, Horsens okt 43, Nysted okt 52, kand Amtssgh Farsø aug 53, Amtssgh Stege april 54, Krabbesholm San febr 56, Amtssgh Give juni 56.

Abrahamsen, Poul Kristian, f 18 marts 03 i Maribo (F: læge Anton Kristian Nicolai A., † 12 febr 31, og Karen Kathrine Edvardine Roepstorff). ~ 14 marts 42 i Kbh Birthe Ursula Wulff, f 3 marts 16 i Kbh (F: vek-selerer, cand jur Flemming Gustav Voss W. og Yvonne Valborg Vilhelmine Lily Tuxen). — St 23 Nykøbing F, cand S 31 haud II. — Ekstraord turnus Balders Hosp juli - dec 31, aman febr 32, vikar De gamles By april 32, skibslæge ØK maj 32, vikariater aug 32, prakt Harlev nov 32 - sept 40, Arhus fra nov 40, till læge DrK vuggestue og Arhus Domsogns Menighedsbørnehave fra 51. — Medl af Lkf Arhus og omegns takstudv 54, Drk hovedbest 41 - 52. — MTKha 46, DrKM 47.



* **Adler Petersen, Erik**, f 4 marts 27 i Kbh (F: former Adler P. og Inger Lilli Margrethe Olsen). — St 45 Efterslægt, cand V 55 laud. — Vikar kand Skørping San april 55, turnus Frbg Hosp maj 55, vikar turnuskand sst (A) maj 56, narkoselæge sst fra okt 56.

Agerbæk, Jørgen Christen Hinkbøl, f 3 nov 1900 i Nr Nebel (F: læge Peder A. og Jørgine Emilie Peder-sen). ~ 2 okt 26 i Ribe Eli-ne Marie Hübschmann, f 31 maj 01 i Ribe (F: møllel Peter H. og Bodil Methea Lassen). — St 18 Ribe, cand S 26 laud. — Vikar. Kand Hjørning Amtssgh med afd sept 26, rsl Amtssgh Gram sept 27, turnus BBH april 29, kand Sindssygehosp Vedsted april 30, prakt Ri-be fra juli 30, till jernbane-læge jan 36, tilsf læge Jacob A. Riis Børnehave 48, skolelæge 49. — Medl best Ribe Amts Lkf 36, sekr og kasserer 44.



Agerbæk, Ninne Elisabeth, f 22 febr 07 i USA (F: bankkasserer Jens Frederik Riddermann Vilandt og Ni-coline Christensen). ~ 5 marts 32 i Ribe civiling Poul Peder A., f 22 jan 02 i Få-borg pr Varde (F: læge Pe-der A. og Jørgine Emilie Pedersen). — St 24 Ribe, cand V 32 laud, speciallæge-aut 47 (psykiatri). — Kand Sindssygehosp Middelfart juni - nov 32, vikar Ribe Amtssgh april 33, Sindssy-gehosp Middelfart maj - juni 33, rsl Ribe Amtssgh 34, prakt Fredericia 36, rsl Sindssygehosp Middelfart 38, Sindssygehosp



Risskov 40, kand Århus Komm Hosp neurol afd 43, assist sst patol-anat inst 44, Odense Amtssgh patol inst 47, afdlæge Ribe Andssvageanst fra jan 50. — Slægtslitt: E. Vilandt: Register over Slægten Wielandt (Vilandt), 1911.

Agerbæk, Peder Pedersen, f 8 jan 1871 i Agerbæk (F: gårdejer Christen Hinkbøl Pedersen og Kristine Marie Jensen) (nvf 93). ~ 17 jan 1900 i Kbh Jørgine Emilie Pedersen, f 14 aug 77 i Kbh, † 19 jan 51 (F: smedemstr Johannes Jørgensen P. og Ane Kirstine Hansen). — St 91 priv, cand S 99 haud I. — Ved landvæsen. Vikar, prakt Nr Nebel okt 99, Fåborg pr Varde juli 01, kand Sindsygehosp Middelfart maj 05, Kgl Fred Hosp aug 05-juli 06, prakt Fåborg pr Varde 06, Ribe fra juli 08, till læge Andssvageanst Ribe juli 08, overl sst juni 35 - maj 41, jernbanelæge april 11. — Studierejse Tyskland 10. — Medl byrådet 25 - 33. — R* 23, DM 41.

Agerholm Christensen, Erik, f 2 okt 07 i Thisted (F: viceskoleinsp Christen Eriksen C. og Sørine Agerholm). ~ 29 jan 34 i Vejlbj Gudrun Vestberg, f 29 jan 07 i Århus (F: viceskoleinsp Harald V. og Else Andersen). — St 26 Ordrup, cand V 34 laud. — Priv rsl Dronninglund Sgh i april 34, rsl Haderslev Amtssgh i juni 35, 1' rsl Amtssgh Kjellerup i april 36, 2' rskir Centralssgh Hjørring okt 38 - april 40, kand sst fødeafd juni - sept

40, kst kredslæge Nykøbing M nov 41 - marts 42, prakt Øster Jølby pr Erslev fra 42.

Agerholm-Christensen, Johannes, f 25 maj 06 i Thisted (F: viceskoleinsp Christen Eriksen Christensen og Sørine Agerholm) (nvf 33). ~ 9 juli 45 i Oxford Bachelor of Med and Chir Margaret Myers, f 27 nov 17 i Vancouver (F: barister Kenneth M. og Dorah Sobell). — St 24 Ordrup, cand S 31 laud, dr med 42 (Lokalbehandling af Coxitis tuberculosa og Resultaterne), speciallægeaut 45 (ortopædi, kir tub). — Vikarier, vikar Hjørring Amtssgh med afd jan 32, vikar kand Set Hans Hosp marts 32, kand Hjørring Amtssgh kir afd april 32, turnus KH (II og I) okt 33, till friv assist Seruminst nov 33, assist Finseninst kir afd okt 34, till læge Fælck okt 34 - okt 41; assist Finseninst røntgendiagn afd okt 36, Sundby Hosp kir poliklin dec 36, till RH gynækol poliklin samt kons for svangre marts 37 - dec 38; assist Finseninst røntgendiagn afd dec 37, kand RH fødeafd A jan 39, Ortopæd Hosp juni 39, assist sst juni - sept 40, 2' rskir Sundby Hosp nov 40, 1' rskir Ortopæd Hosp Århus nov 42, assist Karolinska Inst ortopæd klin samt læge D Brigade nov 43, kir Wingfield-Morris Orthopaedic Hosp, Oxford sept 44, Danish Military Mission to SHAEF juli 45, assist Plastic Unit Stoke Mandeville Hosp, England marts

46, 1' rsl Ortopæd Hosp (II) nov 46, till assist kir Invalideforsikringsret febr 47; afdlæge Ortopæd Hosp (II) marts 47, till prakt speciallæge Kbh jan 48; consulting orthopaedic surgeon Nuffield Orthop Centre, Oxford fra juli 50. — Studierejser England 33, 38, 45 og 46 (alm og plast kir og ortopædi). — Lokalsekr for Danmark Nord ortopæd Foren 47 - 50. — Red Acta Orthopaedica Scandinavica 47 - 50. Forf af: disp, 42; tidsskr art om kir og ortopæd emner. — Fellow Royal Soc of Med. — MTKha.

Agerholm Christensen, Poul, f 10 febr 12 i Charlottenlund (F: viceskoleinsp Christen Eriksen C. og Sørine Agerholm). ~ 19 dec 42 i Durban Pendre Dykins, f 8 april 21 (F: direktør, dyrlæge W. A. D. og Florence Gertrude). — St 30 Ordrup, cand V 38 laud. — Vikar Amtssgh Gentofte (F og G) 38, turnus BBH (C og A) juni 38, kand Frbg Hosp med afd juni 39, skibslæge ØK dec 39, i allieret tjen april 40 - okt 41, ansat South African Inst for Med Research, Johannesburg.

Agerley, Matthias Jensen, f 15 sept 1883 i Blans pr Avnbøl (F: gårdejer Jens Jensen A. og Cathrine Marie Jensen). ~ 9 maj 13 i Notmark Louise Henriette Jacobsen, f 23 dec 93 på Rumohrsgård, Als (F: godsforpagter Hans Carl J. og Marga Kaufmann). — St 04 Flensborg, studerede Berlin, Leipzig, München og Kiel, med eks S 09 Kiel laud, dr med 10 Kiel, d jus pract nov 20. — Medicinalpraktikant Anshar-Krh Kiel, Eppendorfer Krh Hamburg og Univ-Frauenklin Berlin juni 09, Volontärarzt Univ-Frauenklin Berlin juni 10, einjähriger Arzt Sønderborg okt 10, prakt Augustenborg fra april 11. Krigsdeltager som Assistent- og Oberarzt aug 14 - dec 18. — Kasserer Sønderborg amt Lgf 27, byrådsmedlem 22 - 26. — (PrJK 1, 2). — Slægtslitt: Leksikon over danske Familier, 1927.

Agerlin Petersen, Hans Christian, f 8 juni 25 i Karise (F: veterinærdirektør Gerhard Hans P. og Karen Hansen). ~ 4 sept 47 i Kbh Inger Lisbeth Lund, f 14 okt 26 i Kbh (F: billedhugger Jens L. og Agnes Marie Hoff). — St 44 Set Jørgen, cand V 52 laud. — Turnus BBH (B og F) april 52, kand sst (F) april 53, till vikar kand D Sundheds-tjen med afd Flensborg aug - sept 53; kand Set Joseph Hosp Kbh priv og komm fødeafd maj 54, BBH gynækol afd maj 55, prakt Sølsted fra febr 56.

Aggebo, Anker Jens, f 7 febr 1894 i Kbh (F: bogtrykker Peter Alfred Aggebo-Nielsen og Amalie Nanne Florentine Larsen) (nvf 13). ~ 4 aug 20 i Viborg Esther Jørgensen, f 17 okt 92 i Viborg (F: overretssagf Jens Breinholt J. og Agnes Jacobine Berthelsen). — St 12 Schneekloth, cand S 20 haud I. — Rsl Sct Jos Hosp Århus tub og med afd okt 20, till assist dr S. Nordtofts røntgenklin; turnus Århus Amtssgh nov 21,



rsl Sct Jos Hosp Århus tub og med afd nov 22, vikar og aman okt 23, prakt Århus fra april 22, till læge Børnehj Bethesda juli 23, jernbanelæge juli 25, skolelæge 49 og læge Århus komm vuggestue 51. Lærer sygepleje Diakonhøjsk 45. — Form Århus Lkf 48-53, kredsrepr Understøttelsesforen for trængende Lægeenker og Lægernes Hjælpeforen 37, form 53, medl menighedsråd 23, vægeråd 29-33. — Forf af: Aforismer om Læger og Lægekunst, 34 (2' udg m titel: Fra Hippokrates til Carrel, 39); Asklepios' Tjenere. Danske Lægememoirer I-VI, 36-47; Danmarks store Søn Niels Stensen, 37; Hvorfor skal vi lide?, 39; Niels Finsen, 40; Den anden Virkelighed, 45; Saadan sagde Jesus —, (s m F. L. Østrup) 46; Kunsten at være syg og at omgaa syge, 48; Den sorte Streg — Samvittighedens Problemer, 55. Red (s m Aage Rehfeld) H. J. Schou, 54; Nord Tidsskr f Kristne Læger, 57. — Slægtsliitt: Leksikon over danske Familier, 1927.

Aggerbeck, Ernst Iver, f 22 marts 11 i Horsens (F: stationsforst Ernst Jakob Rasmussen og Olga Aggerbeck) (nvf). ~ 1^o 17 jan 34 i Kbh Karen Sonne, f 29 dec 11 i Kbh (F: prof, dr med Carl Olaf S., † 3 juni 48, og Marie Johanne Petersen); æ opl 19 marts 52; 2^o 10 sept 55 Kirsten Melin, f 28 maj 26 (F: togfører Kai M. og Doris Munkebod). — St 29 Horsens, cand V 38 laud, dr med 49 (Cardio-vascular Lues og dens tidlige Prophylaxe), speciallægeaut 52 (med sygd, særligt hjertesyg). — Turnus RH (B og D) juli 38 - juni 39, rsl Hæren aug 39 - marts 40, kand Militærhosp kir afd dec 39, sst med afd febr 40, surnum kand Rud Berghs Hosp aug 40, vikar RH (A) jan 41, kand Militærhosp med afd marts 41, Nørre Hosp juli 41, RH (A) okt 42, De gamles By okt 43, Frbg Hosp epidem afd maj 44, vikar RH børneafd nov 44, kand Dr Louises Børnehosp jan 45, 1' assist Finseninst med poliklin sept 45, 2' rsl De gamles By maj 47 - juni 49, med afdlæge Amtssgh Kjellerup nov 49, 1' rsl Alborg Amtssgh med afd jan 50, kst overl sst juli - dec 51, prakt speciallæge Kbh fra okt 52. — Studierejser Sudan - Brit Østafrika 31, Oxford 32, Rom og Tunis 38, Paris 50. — Stifter (29) og ejer Akad Turistbureau, ejer Cosmos Rejsebureau 38, arrangør af studierejser for læger til Italien fra 53. — Medl D Studenters Idrætsråd 31, hovedbest D Ski- og Orienteringsforb 44, form



Akad Idrætsforen 37, næstform D Rejsebureau Forb 49. Konkurrenceportmand. Deltager atletik og orientering studenterverdensmestersk, olympiader og landskampe. — Forf af: disp, 49; tidsskr art om bl a lues og idrætshyg. — Æresmedl Akad Idrætsforen 49. — Slægtsliitt (mødrene): Leksikon over danske Familier, 1927; Erik Molbo og Henry Lauritzen: C. I. Aggerbeck. Catharina Aggerbeck, født Pedersdatter, 1945.

Aggernæs, Martin, f 28 nov 21 i Tørring pr Lemvig (F: førstelærer Jens Jensen (A.) og Agnes Jacobine Hundtofte) (nvf). ~ 28 jan 45 på Frbg sygepl Bodil Inger Maltbæk, f 28 maj 20 i Slagelse (F: overlærer Jeppe Kristian M. og Astrid Jensen). — St 40 Johannes-sk, cand V 49 laud, speciallægeaut 55 (psykiatri). — Turnus Herning Sgh febr 49, kand sst med afd febr 50, underlæge Sidsjøn sjukhus Sundsvall aug 50, kand Sct



Hans Hosp maj 51, 2' rsl sst maj 52, vikar kand RH neuromed afd maj 54, kand Blegd Hosp epidem afd dec 54, vikar 1' rsl Østift Andssvagefors kontr familiepleje poliklin m v marts 55, kand og vikar RH psyk afd sept 55, till 2' assist Justitsmin psyk klin maj - okt 53 og 1' assist sst fra nov 53; vikar 1' rsl Østifternes Aandssvageanst juni 56, kand BBH børnepsyk afd fra okt 56.

Agner, Knud Erik, f 16 dec 12 i Randers (F: skoleinsp Jens Brix Olesen A. og overlærer Astrid Ingeborg Julie Thaarup). ~ 27 nov 37 i Nykøbing F Ragna Münster-Svendsen, f 1 juni 12 i Nykøbing F (F: overretssagf Adolf Michael M.-S. og Magdalene Emilie Erichsen). — St 30 Randers, cand S 39 haud I. — Turnus Centralsgh Slagelse aug 39, vikar kand sst med afd aug 40, kand Nykøbing M Sgh jan 41, rsl Amtssgh Ringe aug 41, prakt Dråby fra jan 43, skolelæge april 56.



Agner, Olaf, f 14 maj 17 i Randers (F: skoleinsp Jens Brix Olesen A. og overlærer Astrid Ingeborg Julie Thaarup). ~ 43 i Randers tandlæge Inger Frost, f 14 maj 17 i Randers (F: maskinmstr Matthias Carstensen F. og Emilie Blume). — St 36 Randers, tandlægeeks 41, cand V 51 laud. — Assist tandlæge provinsen 41, Kbh 43-50. Turnus KH (II og V) febr 51, kand sst (V) febr 52, RH (K) febr 53, under orlov herfra kir kand og kæbekirurg Hosp skib Jutlandia Korea 6 mdr, kand RH fødeafd B og gynækol afd nov 54, vikar 2' rskir Amtssgh Roskilde maj 55, lægeassistent Sundby Hosp kir poliklin okt 55, vikar kand Ortopæd Hosp (I) sept 56, kand sst (III) fra jan 57. — Tidsskr art om kæbekir emner.

Agner, Sven, f 16 marts 14 i Kbh (F: direktør Hans Christian A. og Marie Larsen). ~ 15 nov 43 i Plön Astrid Christel Bertha Haalck, f 26 jan 21 i Kiel (F: slotsforv Walter Christian H. og Charlotte Johanne Auguste Allner). — St 32 Schneekloth, cand S 39 laud. — Turnus RH (A og C) dec 39 - nov 40, surnum kand og vikar Børnehosp Fuglebakken febr - juni 41, kand Marien Krh Kassel med-epid afd febr 42 - jan 43, Gerhard Wagner Krh Dresden børneafd sept 43, sst med afd sept 44 - marts



45, surnum kand og vikar BBH patol inst maj - aug 45, priv rsl Amtssgh Ørsted og aman dec 45 - juni 46, praksis vikar juni - sept 47, priv rsl Amtssgh Ørsted og aman 47, prakt Ørsted fra febr 51. — Accessit Kbh Univ prisopg teoret med 41.

* **Agner Pedersen, Jørgen**, f 4 marts 28 i Viborg (F: autoforhldr Jørgen Christian P. og Agnes Hansen). — St 47 Sorø, cand S 55 laud. — Turnus Centralssgh Svendborg okt 55; vikar turnuskand sst med afd fra jan 57.

* **Agner Petersen, Preben Andreas**, f 19 febr 26 i Kbh (F: fuldmægtig Overpræsident Agner P. og Marie Lindbergh Nielsen). — St 44 Chrhavn, cand V 52 laud. — Turnus Centralssgh Hillerød juni 52. Vikar assist Finseninst dermatol afd maj 54. Nar-koselæge Amtssgh Gentofte fra febr 55.

Ahlgren, Preben Martin, f 17 april 26 i Kbh. ~ 1951 Norma Hasselriis. — St 44 Sct Jørgen, cand V 52 laud. — Turnus Länslasarett Kalix, Sverige febr 52 - marts 53, kand Västerviks Lasarett kir afd juni 53, Flen Lasarett sept 53, Västerviks Lasarett kir afd maj 54 - marts 55, vikar fast kand Amtssgh Gentofte (H) maj 55, fast kand og fg rsl sst okt 55.



† **Ahlmann-Ohlsen, Thomas Jørgen**, f 24 juni 1870 i Fredericia, † 24 maj 53 i Hellerup (F: grosserer Dethlef Albert Heinrich Ohlsen og Christine Marie Ahlmann) (nvf 20). ~ 16 maj 05 i Kbh Ausa Schat-Petersen, f 3 april 84 i Kbh (F: prof, lic theol Louis Waldrondt S.-P. og Annine Jacobine Louise Jørgensen). — St 89 Schneekloth, cand S 96 laud, specialistanerk 26 (gynækologi og obstetrik). — Aman febr 97 - marts 99, kand Frbg Hosp okt 1900, till assist prof Howitz; prakt Alborg jan 02, Hellerup fra jan 34. — Studierejser Dresden, Wien og Paris 99 - 1900, Wien 01 og 04 (gynækologi). — Slægtslitt: Leksikon over danske Familier, 1927; Deutsches Geschlechterbuch bd. 91, Görlitz 1936 (mødrene).



Ahrend Larsen, Svend, f 16 juni 1897 i Kerteminde (F: fængselspræst Otto Laurits Angul L. og Kristine Sofie Caroline Peters). ~ 16 dec 44 i Kbh Else Christiane Schrøder, f 16 maj 06 i Odense (F: grosserer Vilh. P. S. og Ella Mortensen). — St 15 Frbg, cand S 23 laud, embedslægeeks 28, dr med 33 (Undersøgelse over Mælkeepidemier i Danmark, særlig Anginaepidemier). — Assistent Seruminst epidemiol afd 24 - 30, herunder foretaget



undersøg for Sundhedsstyr af epidemier i Danmark 27 - 30; till kand Blegd Hosp sept 25, turnus RH (B og D) maj 26 - april 27, sanitetslæge Kbh marts 30, kand Dr Louises Børnehosp nov 30 - april 31; till medarb Sundhedsstyr undersøg over spædbørnsdødelighed 31 - 35; kand KH (IV) maj 32, RH børneafd marts - aug 33, 2' rsl Dr Louises Børnehosp okt 33, stadslæge Kbh nov 34 - 51; skolelæge 40. — Studierejse USA 24 - 25 (epidemiologi og hyg). Delt Folkeforb Interchange til Studiet af Mælkehyg i Danmark og Holland 29. — Form FayL 30 - 33, medl best Selsk for Sundhedspleje i Danmark 37, form 38 - 46. — Medl Sundhedskomm, karantænekomm, bygningskomm og boligkomm til 51. — R* 50.

Ahrengot, Viggo, f 2 maj 21 i Nykøbing M (F: kommunelærer Johannes Christensen og Jørgine Christensen) (nvf 53). ~ 1951 Annemarie Underbjerg, f 2 nov 25 på Frbg (F: direktør Sven U. og Elna Margrete Louise Adolph). — St 40 Viborg, cand V 48 laud. — Kand Mosjøen og Vefsn Sykehus, Norge, febr 48, turnus sst samt KH (III), 2' rsl Dr Alexandrines Hosp Thorshavn jan 49, kand KH (III) dec 49, Militærhosp



med afd juni 50, assist Seruminst blodtypeafd nov 50, helårskand Sundby Hosp med afd sept 53, kand Rud Berghs Hosp sept 54, Blegd Hosp epid afd marts 55, helårskand Rud Berghs Hosp sept 55, RH (H) fra dec 56. — Tidsskr art om blodtypeserologi og immunhæmolyt anæmier.

Ahrensburg Christensen, Ebbe, se Christensen.

Ahrenteht, Kay Bruno, f 28 april 03 i Rudkøbing (F: sognepræst Jens Christian A. og Agnes Olive Constance Ahrenteht). ~ 9 aug 30 i Gram May Hedvig Sophie Jerichow, f 14 maj 05 i Vordingborg (F: godsinspektør Sophus Georg J. og Valborg Hedvig Strange). — St 21 Herlufsholm, cand S 29 laud. — Ved landvæsen 21 - 22. Aman dec 29, kand Militærhosp kir afd juni 30, vikar distriktslæge Egedesminde maj 31 - juli 32, vikariater, turnus BBH dec 32 - nov 33, prakt Horsens jan 34, till tilsf læge Horsens Menigheds-



børnehave 44 og Horsens Børneasyl 45; prakt Randers fra okt 46. — Medl best Randers Museum.

Albeck, Oluf Olufssøn, f 30 okt 17 i Århus (F: læge Oluf Krüger A., † 19 jan 31, og Ane Margrethe Christiansen). — St 37 Århus Kat, cand S 45 haud I. — Turnus Amtssgh Middelfart okt 45, kand Ringsted Sgh okt 46 - dec 47, till rsl Hæren marts - maj 47; kand Amtssgh Ebeltoft febr 48, 2' rsl Amtssgh Esbjerg kir afd febr 49, 1' rsl Amts- og Bysgh Grenå maj 51, prakt Rønede okt 53.

Albeck, Vilhelm, f 6 dec 12 i Århus (F: overaccouchør, dr med Christian Victor Heinrich A., † 25 jan 33, og Ella Zachariae). ~ 5 nov 38 i Hellerup Ella Zachariae, f 11 april 10 i Ordrup (F: kontorchef DSB, cand jur Rasmus Nielsen Z. og Johanne Jørgensen). — St 31 Århus, cand S 41 haud I. — Turnus Amtssgh Fakse juli 41, kand sst juli 42, Sundby Hosp kir afd jan 43, Frbg Hosp kir afd juni 43, vikar Diakonissestift (A) juni 44, assist Frbg Hosp røntgen- og lysafd aug 44, 1' rsl Amtssgh Brønderslev okt 45 - dec 47, aman Lunds Las ortopæd klin i aug 47, kand Odense Amtssgh gynækol-obstetr afd jan 48, 2' rskir Sct Elis Hosp dec 48, 1' rskir Centralshg Holstebro maj 50, 1' rsl Viborg Amtssgh røntgen- og lysafd dec 51, prakt Haderslev fra juni 52, till assist Tub Stat Haderslev fra jan 53. — Tidsskr art om gynækol og kir emner. — Slægtsliit: Leksikon over danske Familier, 1927; Patriciske Slægter V, 1930 (mødrene).



* **Albertsen, Knud**, f 4 maj 17 i Silkeborg (F: fabrikant Rasmus Alfred A. og Anna Kristine Rasmussen). ~ læge Marie A. — St 36 Marselisborg, cand S 45 haud I. — Turnus Frbg Hosp (B og A) sept 45 - aug 46, kand sst (B) april 47, sst (N) nov 48, prakt Kbh fra jan 49, Samv Sygek juli 49, till lægeassist Kbh Fængsler dec 49, 1' assist sst jan 53.

* **Albertsen, Marie** Busk, f 9 okt 14 i Pannerup pr Lystrup (F: gårdejer Therkeldsen). ~ læge Knud A. — St 35 priv, cand S 43 haud I. — Turnus KH (III og I) okt 43 - sept 44, vikariater, assist overlægen Kbh Fængsler aug 45, prakt Kbh fra jan 49.

Albrechtsen, Aksel Anton, f 10 febr 26 i Kbh (F: sparekassedir Mads Andersen A. og Julie Karoline Andersen). ~ 27 maj 50 i Kbh Elna Prip, f 8 okt 24 på Frbg (F: viceskoleinsp Johannes P. og Dagmar Marie Budde). — St 45 Sorø, cand S 53 haud I. — Turnus Amtssgh Skive nov 53, kand Sct Elis Hosp Næstved med afd okt 54, rsl D Komm Tyskl febr 55, kand Sct Elis Hosp Næstved med afd okt 55, 2' rsl Amtssgh Bogense fra marts 56.

Albrechtsen, Knud, f 6 febr 13 i Langholt pr Bælum (F: købmand Jens Peter A. og Maren Kirkegaard). ~ 25 febr 40 i Højslev barnepl Anna Margrethe Budtz, f 19 nov 18 i Fjerritslev (F: ekspedient Johan B. og Ella Brunhilda Jensen). — St 30 Alborg Kat, cand S 37 laud. — Praksisvikar juli 37, vikar Kysthosp Juelsminde sept 37, praksisvikar i okt 37, turnus Thisted Amtssgh dec 37, vikar Alborg Amtssgh



kir afd i dec 38, rsl Amtssgh Dronninglund febr 39, till rsl Hæren maj - juli 39, prakt Aså fra marts 40. — Medl sogneråd 46 - 54.

* **Albrechtsen, Ole** Kurt, f 16 okt 24 i Hellerup (F: cand pharm Karl A. og Christy Sophie Harboe). — St 43 Sct Jørring, cand V 51 laud. — Turnus Centralshg Hjørring april 51, kand Sct Maria Hosp Vejle gynækol-obstetr afd april 52, rsl Forsv Lægekorps april 53, kand BBH (D) nov 53, vid assist Carlsbergfondets biol inst dec 54, 2' assist Sundby Hosp kir poliklin fra nov 56, till læge Lægesekr skolen 54.

Albrechtsen, Birgit, f 12 april 21 på Frbg (F: grosserer Poul Aage Theodor Seibæk og Johanne Margrethe Pedersen). ~ 31 dec 48 i Kbh læge Sigurd A. — St 40 Zahle, cand S 48 haud I. — Kand Odense Amtssgh med-epid afd juli - sept 48, turnus Århus Komm Hosp jan - aug 49, Ribe Amtssgh okt 49 - febr 50, kand Andsvageanst Ribe juni - okt 50, till vikar Ribe Amtssgh i okt 50; assist læge Tub Stat Alborg amt jan 51, till vikar



Alborg Amtssgh med afd febr 51 og kand sst juli 51 - juni 52; kand Samf f Vanf Hornbæk maj 53, Rud Berghs Hosp aug 53, praksisvikar nov 53, surnum kand RH (H) marts 54, vikar sst maj 54, kand sst juli 54, assist KH hudklin fra jan 55. — Tidsskr art.

Albrechtsen, Sigurd Riber, f 6 jan 22 i Roskilde (F: overretssagf Jens Vilhelm Riber A. og Eva Vogel-Jørgensen). ~ 31 dec 48 i Kbh læge Birgit A. — St 40 Roskilde, cand V 48 laud, embedslægeeks maj 56. — Læge DRK Polen jan 48, turnus Århus Komm Hosp maj 48, praksisvikar maj 49, vikar Århus Komm Hosp med afd juni 49, BBH røntgenafd sept 49, kand Ribe Amtssgh okt 49, 2' rsl Alborg Amtssgh (E) og Tub Stat Alborg amt okt 50, till læge Alborg Lægevagt jan 51 - april 53; kand Alborg Amtssgh med afd og assist læge Tub Stat Alborg amt juli 52, kand Blegd Hosp epid afd maj 53, Rud Berghs Hosp aug 53, RH (A) sept 53, vikar rsl Øresundshosp tub



afd dec 54, distrlæge Kbh Centralstat Tub Bekæmp jan 55 - jan 56, under orlov vikar helårskand RH (B) april - maj 55, rsl Øresundshosp tub afd fra juni 56, till assist læge Kbh Centralstat Tub Bekæmp og Kbh amts sdr lægekreds juni 56. — Tidsskr art. — Slægtslitt: N. V. B. Albrectsen: Familien Albrectsen, 1894; Stamtavle over Købmand af Naskov O. E. Heje og Hustru Anna Cathrine Splittorff's Søskende og disses ægte Descendenter, 1912.

Albrectsen, Carl Severin Raaum, f 17 maj 26 i Brevik (F: postmester Rolf A. og Birgit Raaum). ~ 16 juni 56 i Røn, Valdres, sygegymnast Berit Gullhagen, f 17 sept 28 i Fagernes (F: købmand Herman G. og Gyda Antje Haganæs). — St 44 Porsgrunn, cand S 52 laud. — Assist lege Farsund Sykehus okt 53, skibslæge hvalkogeriet Abraham Larsen okt 54, praksisvikar Skien fra maj 55. — Tidsskr art.



† **Algreen-Petersen, Carsten**, f 26 maj 1894 i Saks-købing, † 13 sept 49 i Århus (F: provst Hans Lauritz A.-P. og Agnes Mathilde Johanne Rudolfine Carstensen). ~ 19 okt 21 i Alsø Dagmar Margrethe Mogenssen, f 20 dec 98 i Hillerød (F: portner Carl Mogens M. og Sofie Frederikke Christensen). — St 12 Viborg, cand V 20 haud I. — Aman marts 20 - okt 21, Off van Gezondheid Hollandsk Indien med tjen Tjimahi Militærhosp Java dec 21, Paloe Celebes dec 22 - maj 24, kand Århus Komm Hosp lysklin, radiumstat og tub afd nov 24, kst rsl sst jan 25, turnus KH (I og III) maj 25, vikar Frbg Hosp (F) maj 26, Finseninst med afd aug - sept 26, kand Frbg Hosp (F) maj 27, vikar sst scarlatinaafd og lab aug - sept 28, KH (IV) nov 28, Frbg Hosp (F) aug - sept 29, till prakt Kbh fra april 26. — Medl repr Kbh Lgf 30 - 39.



Allesen de Fine Bunkeflod, se Bunkeflod.

Allesø, Edith Sørensen, f 13 juni 13 i Måløv (F: direktør Søren Johannes Sørensen A. og Kristine Larsen). ~ 26 april 47 i Århus forretningsfører Helge Laurent-Christensen, f 7 juni 07 i Hjørulunde (F: lærer Julius Christensen og Adolfine Laurent). — St 32 Marselisborg, cand S 39 laud. — Kand Sindssygehosp Ris-skov i nov 39, turnus Århus Amtssgh jan 40, vikar turnuskand sst med afd jan 41, aman Brabrand febr 41, praksisvikariat, prakt Århus fra april 41.



Alling Møller, Knud Jørgen, f 10 jan 29 i Næstved (F: sghinsp Harald Claus Theodor M. og Gerda

Elisabeth Engsig). ~ 2 april 56 i Søllerød sygepl Catrine Anne-Marie Skov, f 25 juli 32 i Ribe (F: skoleinsp Carl Christian Einar S. og Maria Mathilda Emanuelson). — St 47 Herlufsholm, cand S 55 laud. — Vikar kand RH fødeafd A og gynækol afd juli 55, turnus Amtssgh Gentofte (A og K) nov 55, kand Hosp Forchhammersvej fra marts 57.

Almsøe, Carl Evald, f 4 dec 10 i Jerne (F: sekretær Edmund A. (nvf fra Jensen 35) og Margrethe Jessen). ~ 27 okt 35 i Kbh Carla Eina Truelsen, f 16 juni 09 i Års (F: grosserer Kristian Andersen og Marie Svendsen). — St 29 Århus Kat cand V 38 haud I. — Turnus Amtssgh Naskov marts 38 - jan 39, rsl Menigheds-sgh Roskilde okt 39, prakt Esbjerg jan 40, till sanitetschef Luftværnet 42 - 45 samt kolonnelæge Drk 43 - 46; læge D forenet Sudanmission Hosp Numan, Nigeria april 46, prakt Hobro fra okt 50, till læge Civilforsv korps Gruppeførerskole jan 51 samt Iagttagelseshj Hostrupsghj, Hobro nov 54. — Studierejse London 39 (tropesygd).



Alnor, Hugo Peter Fedder Heinrich, f 8 dec 1889 i Gaarden ved Kiel (F: lærer Peter Christian A. og Marie Birgitte Christine Richelsen). ~ 5 sept 19 i Abenrå Ingeborg Marie Beck, f 26 juli 93 i Abenrå (F: bryggerier Jens Christian B. og Margarethe Tams). — St 10 Kiel, studerede Kiel, Freiburg og München, med eks V 16 Kiel laud, dr med 19 Kiel, d jus prakt jan 21. — Assist Kiel Univ otol Klin okt 15, Kiel Lazaret febr 16, marinelæge verdenskrig I okt 16 - marts 18, prakt Abenrå maj 18, till læge Flyverstat, Amtssgh og Lungesan sst; prakt Tinglev fra maj 19, jernbane-læge april 21. — (PrJK 2).



Alnor, Uwe Jens, f 23 dec 22 i Tinglev (F: dr med Hugo A. og Ingeborg Marie Beck). ~ 12 april 52 i Trondheim Kirsten Holm, f 15 juni 27 i Trondheim (F: mægler Haldor H. og Signe Nossum). — St 41 Tønder, cand V 52 laud. — Turnus Statshosp Sønderborg aug 52, vikar sst øreafd aug - okt 53, prakt Kliplev fra jan 54.

Alois Hansen, Hans, f 31 marts 12 i Dalum (F: driftsbestyrer Sydf Jernb Peter Christian Emil H. og Anny Maria Elisabeth Widmer). ~ 1^o 12 febr 35 i Odense tandlæge Gudrun Sparrild, f 12 febr 15 i Odense (F: tandlæge Johannes Kristian S. og skoleinsp Gertrud Marie Nielsen), æ opl 40; 2^o 1 dec 51 i Thorstrup socialrådgiver Inger Cenia Hansen, f 28 juni 17 i Holbæk (F: vognmand Niels Rasmus H. og Ane Kirstine Rasmussen). — St 31 Odense, cand



S 40 haud I, embedslægeeks maj 52, speciallægeaut 55 (psykiatri). — Turnus Amtssgh Kolding okt 40, tillkand sst okt 41, surnum kand Odense Amtssgh gynækol-obstetr afd febr 42, rsl Amtssgh Fåborg marts 42, kand Odense Amtssgh røntgenafd og radiumstat maj 43, sst gynækol-obstetr afd maj 44, aman Nakskov febr 45, prakt Nakskov juni 45, tillæge Nakskov komm Børnehaver april 47 - april 49; vikar Psykopatanstalt Herstedvester maj 49, kand sst okt 49, 2' rsl sst jan 50 - dec 51, vikar Sindssygehosp Risskov juli 52, kand sst børnepyskiatr kons sept 52, till assist Alkoholklin Arhus nov 52 - febr 53, Klin for sexuel og ægteskabel Rådgivning Arhus marts 53 - jan 56; vikar Arhus Komm Hosp neurol afd maj 53, kand sst juni 53, rsl Sindssygehosp Viborg april 54, 1' rsl Psykopatanstalt Horsens jan 56, afdlæge sst fra dec 56. Fængselsv psykiater ved Kjærshovedgård fra marts 55, Statens Helbredsansat for Drankere fra april 55. — Tidsskr art om kriminelle alkoholister. — Medl best FayL 44 - 45, næstform saml Studenterråd 39 - 40.

Als, Else, f 27 april 15 i Roskilde (F: førstelærer Jakob Kristen Hansen og Bodil Hansine, f Hansen).



~ 12 juli 35 i Kbh læge Erik A., † 14 jan 50, æ opl 2 dec 48. — St 33 Roskilde, cand V 47 laud. — Vikar Nykøbing M Sgh febr - april 47, prakt Nykøbing M marts - okt 48, vikar RH (O) jan 50, halvårskand Militærhosp med afd febr 50, vikar RH neurokir, neuromed afd samt (O) sept 50, halvårskand sst (O) maj 51, vikar Filadelfia epileptikerafd nov 51, RH neuromed, neurokir afd samt (O) jan 52, helårskand sst neurokir afd maj 52, vikar sst neuromed afd maj 53, klin assist og fg 2' rsl sst neurokir afd juni 53, årskand sst neuromed afd jan 55, Odense Amtssgh neurol afd nov 55, 2' rsl sst fra maj 56.

† Als, Erik, f 4 sept 07 i Alborg, † 14 jan 50 i Grenå (F: kæmner Alfred Emil A. og Elna Vinding von Scharffenberg Bolle). ~ 1° 12 juli 35 i Kbh læge Else A., æ opl 2 dec 48; 2° Hertha Holbech, f Jensen, f 3 sept 16. — St 27 Sorø, cand V 47 haud I. — Før og under studiet ansat Fængselsvæsenet. Turnus Nykøbing M Sgh febr 47, prakt Nykøbing M febr 48, vikariater 49.

Als-Nielsen, Aage Johannes, f 3 sept 1890 i Ulstrup, Holbæk amt (F: lærer Jens Nielsen og Andrea Elise Als) (nvf 25). ~ 1° 2 dec 22 i Stokkemarke Inger Marie Jensen Sjøberg, f Ipsen, f 18 juli 86 i Kbh, † 30 aug 32 sst (F: inspektør, kancelliråd Lars Jensen I. og Laura Hansine Holst); 2° 3 sept 35 i Fangel Doris Starcke, f Manniche, f 3 marts 96 i Tørslev (F: direktør, konservator Arner Ludvig Valdemar M. og Karen Bang). — St 09 Sorø, cand V 17 laud, specialist-



anerk 25 (kirurgi, mave- og tarmsygd), 32 (gynækologi), dr med 36 (Om Lumbalanæsthesi med Tropacocain). — Kand Arhus Komm Hosp med afd febr 17, Arhus Amtssgh sept 17, vikar rsl Amtssgh Odder juli 18, Arhus Komm Hosp med afd nov 18, assist dr med Borgbjerg febr 19 - maj 22, till turnus KH (II og V) juni 19, kand sst (IV) juni 20, assist sst røntgenklin okt 20, surnum assist sst patol-anat inst og vikar 2' rsl (V) okt 21; rskir Odense Amtssgh (A) maj 22 - maj 27, 1' rskir BBH (D) aug 27 - nov 31, till assist læge Arbejderforsikringsråd og kirurg Blegd Hosp sept 27 - marts 33; prakt Kbh nov 31 - april 33, surnum assist Samf for Vanf nov 31 - febr 32, kand RH fødeafd A febr 32, assist Samf for Vanf sept 32, overl Amtssgh Silkeborg april 33, overkir Amtssgh Skive fra sept 37. — Medl § 14-udv 47. — Forf af: disp, 36; afhandl og tidsskr art om kir emner. — Membre de la Soc internat de Chirurgie. — R* 56.

Alsbaek, Helge, f 24 april 12 i Køge (F: trafikkontrollør, kaptajn Jens Peter A. og Sofie Charlotte Nielsen). ~ 17 aug 37 i Ølstykke sygepl Gerda Sylvest Nielsen, f 18 sept 10 i Ølstykke (F: gårdejer Christen S. N. og Karen Hansen). — St 30 Roskilde, cand S 37 laud. — Turnus Ringsted Sgh sept 37, kand Gigtsan Skelskør sept 38, 2' rsl Alborg Komm Hosp med afd dec 39 - marts 41, prakt Skævinge fra maj 41.



Alsos, Torleif Gudmund, f 13 nov 22 i Hadsel, Norge (F: skolebest Hans Kristian A. og lærerinde Ingeborg Tordine Stensen). ~ 8 april 53 i Arendal sygepl Ruth Elisabeth Ekberg-Pedersen, f 9 april 23 i Kristiansand (F: skibshdlr Oscar Pedersen og husholdningslærerinde Kathinka Ekberg). — St 43 Orkdal, cand V 52 laud. — Apotekerdiscipel 43 - 45. I studietiden vikar kand Stokmarknes Sykehus kir afd ialt 7 mdr, Narvik Sykehus med afd 2 mdr. Kand Filadelfia marts 52, Arendal Sykehus kir afd maj 52, sst med afd jan 53, sst røntgenafd sept 53, ekstraord turnusbevis april 54, kand Orkdal Sykehus maj 54, rsl Bodø Sykehus røntgenafd juli 54, till afdlæge Bodø Flystasjon jan - aug 55; assist Norske Radiumhosp Oslo fra sept 56.



* Alsted, Arne, f 17 juni 15 i Kbh (F: cigararbejder A.). — St 35 priv, cand V 42 haud I. — Turnus BBH (C og A) april 42 - marts 43, kand Fru Hermansens Klin juni 44, Rud Berghs Hosp april - aug 46, læge Samv Sygek Kbh fra okt 46.

Alsted, Peter Gunnar, f 18 okt 05 i Kbh (F: konsul Anders Peter Jensen og Helga Cecilie Mouritzen) (nvf 25). ~ 1° 7 juni 32 i Kbh Gerda Salomonsen,



f 26 dec 09 i Kbh (F: grosserer Georg Martin S. og Olga Simon), æ opl; 2° 1 dec 48 i Kbh Grethe Durck, f 4 okt 16 i Kbh (F: overlærer Carl R. D. og Anna Marie Jensen). — St 23 Østersgade, cand S 30 laud, dr med 35 (Experimentelle Undersøgelser over Bartonellaanæmi hos Rotter og Mus), speciallægeat 39 (intern med, mave-, tarm- og blodsygd).

— Vikariater, vikar kand

KH (VI) i okt 30, rsl Søværnet jan 31 - juni 32, friv assist Univ patol Inst 32, kand KH (VI) marts 32, Sct Lukas Stift juli 32, turnus RH (A og C) juni 33, kand sst børneafd maj 34, sst (H) nov 34, fast kand BBH (B) febr 35 - jan 36, Blegd Hosp sept 36, vikar BBH (B) jan 37, 2' rsl sst febr 37, 1' rsl Frbg Hosp (B) juli 39, læge d flygtninge Snogeholm Slott og Ramlösa Brunn, Sverige okt 43, leder d gesandtskab Stockholm amb Tub Stat april 44, assist Physician Department of Health for Scotland samt fg overl Ballochmyle E.M.S. Hosp Ayrshire, Scotland med afd sept 44, 1' rsl Frbg Hosp (B) maj 45, fg rsl sst tub afd april - aug 48, till prakt speciallæge Kbh 39 - 48; chef Ligaen af r K Selskabers Sundhedsbureau Genève og sekr ligaens Comité consultatif d'Hygiène 49 - 54, udsendt konsulent i sundhedsspørgsm til Iraks Røde Halvmåne, Bagdad og Irans Røde Løve og Selselskab, Teheran 52 samt till Jugoslavisk Røde Kors, Belgrad 53, prakt speciallæge Kbh fra 55. Till lærer sygeplejeunderv Frbg Hosp 39, privatdocent Kbh Univ 40 - 44, med konsulent Drk 55. — Studierejse Harvard, Boston, New Haven, New York, Philadelphia og Baltimore 36. — Medl best Soc Internat de Transfusion Sanguine 51, medarrangør 1' Exposition Mondiale du Sang Lissabon 51 og 5' internat blodtransfusionskongr Paris 54, medl Comm Internat du Matériel Sanitaire 52 - 54, sekr Hyg Komm 18' internat r K konf Toronto 52, deleg WH Assembl Rom 49, Genève 50 - 54. — Forf af: disp, 35; The Changing Incidence of Peptic Ulcer, 39; The Incidence of Peptic Ulcer in Denmark, 53; Red Cross Achievements in Public Health, 53; talrige tidsskr art om intern med (især gastro-enterol og hæmatol) og infektionspatol emner. — MTKha 46, DrKM 52. (IrH 3).

Alsted, Sophus, f 2 aug 1871 på Kobbeltgård ved Horsens (F: proprietær Peter Gutzon A. og Sophie Hedvig Packness). ~ 3 marts



06 i Kbh Gudrun Hansen, f 1 okt 75 i Svindinge, Fyn (F: distriktslæge Henrik Christian H., † 4 juni 1900, og Johanne Marie Emilie Bagge). — St 89 Vejle, cand S 96 laud. — Vikar, aman april 97 - maj 99, rsl Alborg Amtssgh jan 1900 - dec 01, kand Frbg Hosp febr - april 02, prakt Nørresundby juli

02 - aug 44. Privat Virum. — Tidsskr art om læge-

og uddannelsesforh. — Slægtslitt: Peter Alsted og G. Krogh-Jensen: Alsted-Slægten, 1942.

* **Alstrup, Kaj**, f 8 febr 1892 på Grængegård, Maribo amt (F: godsejer Michael Peder Nicolaj A. og Rigmor Laura Elisabeth Stöckelbach Kjøpping Foss). ~ 1° 2 jan 18 på Frbg Sif Obel, f 12 juni 95 i Slagelse (F: tandlæge Bertel O. og Thyra Frich), æ opl 33; 2° 8 nov 33 i Kolding Karen Auener, f 21 febr 06 i Kbh (F: fuldmægtig Thielles Bogtrykkeri Albert A. og Magdalene Christine Jensen), æ opl 37. — St 09 Ly-



ceum, cand V 18 haud I, embedslægeeks maj 23. — Prakt Kbh maj 18, till rsl Garn Sgh sept 18 - marts 19; komm læge Sandø okt 19 - sept 21, turnus BBH (B og A) febr 22 - jan 23, surrum assist Kbh Poliklin afd for børnesygd jan 23, kst 1' assist sst sept 23, og kst kreds- og sygehuslæge Terndrup aug 23; 2' rsl Amtssgh Varde sept 23, 1' rsl sst marts 24, surrum assist Kbh Poliklin venerol afd 6 mdr, Finseninst røntgenklin 1 md, prakt Esbjerg febr 25, jernbanelege 26, skolelege 31, privatklin; lægeassist (psykoterapeut) KH psyk poliklin juni 52, 2' assist sst ambulat for alkoholskadede og Overførstergården maj 53, læge foreningen Ring i Ring maj 55. Till prakt Lyngby fra april 43. — DrKM 33. — Slægtslitt: Leksikon over danske Familier, 1927.

Alstrøm, Otto, f 6 marts 12 i Horsens (F: sagfører Wilhelm Alfred Johansen og Christine Meldahl, ~ 2° Alstrøm). ~ 1° 31 okt 36 i Tårnbæk Annelise Madeleine Lucas, f 7 juli 14 i Kbh (F: grosserer Erik L. og Anna Marguerite Hansen), æ opl; 2° 27 febr 55 Inger Stuhr. — St 31 Efterslægt, cand V 39 laud. — Praksisvikar febr. 39, kand Sindssygehosp Vedsted marts 39, turnus RH (A og C) maj 39 - juni 40, till praksis-



vikar og aman juli 39 - jan 42 samt vikar komm læge juni 40 - jan 41; surrum kand Blegd Hosp sept 40, assist KH poliklin for hud- og køns-sygd jan 41 - april 42, vikar assist sst aug - sept 42, læge Samv Sygek Kbh fra jan 42, till vikar assist RH poliklinik dec 42 - febr 43 og i juni 43. Huslæge Stift for gamle Haandværksmestre og deres Enker jan 42, læge Foren Samaritren. — Censor hyg Statens gymnastikteoret Højsk 43, konsulent Kbh Komm praktiske Ungdomssk. — Medl best Foren Samaritren 41, Drk afd for Kbh og omegn 42. — Medudg lærebøger anatomi, fysiologi og nødhjælp.

Amdisen, Amdi Blichfeldt, f 31 marts 25 i Arhus (F: telefonmontør Frederik Nicolai Carl A. og Paula Severine Nielsen). — St 45 Arhus Kat, cand V 55 laud Arhus. — Turnus Tønder Amtssgh marts 55.



Amdrup, Erik, f 21 febr 23 i Visby (F: stationsforst Herluf Holger A. og Lydia Ester Gravenslund). ~ 1950 Bodil Malling Skipper Nielsen, f 15 juli 25 i Arhus (F: overlærer Niels S. N. og Dagny Malling). — St 41 Arhus Kat, cand V 49 laud. — Turnus Amtssgh Skive juni 49 - maj 50, fast kand Nyborg Bysgh febr 51, Haderslev Amtssgh febr 52, 2' rsl Amtssgh Kolding radiol afd marts 53, fast kand KH (I) april 54, kst 2' rsl sst april 55, 1' lægeassst sst kir poliklin jan 56. — Tidsskr art om ultrabløde røntgenstråler.



Ammentorp, Kirsten Anker, f 16 aug 21 på Frbg (F: civiling. Kjeld Oluf Anker A. og Tordis Giersing). ~ 29 juli 49 i St Marylebone, London læge Bent Sørensen. — St 38 (Cambridge School Certif), cand S 49 laud. — Vikar kand Centralsgh Hjørring kir afd sept 49, turnus sst okt 49 - sept 50, vikar fast kand Centralsgh Svendborg kir afd dec 50, sst med afd maj - okt 51, fast kand Sct Joseph Hosp Kbh med afd maj - juni 52, Frbg Hosp (E) i sept 53, Radiumstat Kbh febr 54, halvårskand Finseninst hudafd april 56, helårskand BBH røntgenklinik fra juli 56. — Slægtslitt: O. M. Giersing: Stamtavle over Efterkommere af Peder Pedersen Malling og Charlotte Hyldegaard Storm, 1884; Fr. Hedemann og W. Königsfeldt: Slægttavle over Generalløjtnant, Kammerherre H. C. G. F. von Hedemann og Hustrus Efterkommere, 1957.



Ammentorp, Peter Ancher, f 19 dec 25 i Kbh (F: civiling Jørgen Christian Ancher A. og Kate Dupont). ~ 21 juli 51 i Glendale, Ohio USA lægeser Katharine Allen Woodward, f 2 okt 25 i Cincinnati, Ohio (F: Director of Manufacturing Morton Powell W. og Charlotte Wintringham Allen). — St 44 Ordrup, patol-anat prøve 49 Paris, cand V 53 laud, jus pract Ohio jan 55. — Research associate Children's Hosp, Univ of Cincin-



nati, Ohio USA okt 50 - juli 51, turnus KH (III og I) febr 53 - jan 54, intern Cincinnati General Hosp april 54, junior assist resident sst intern med juli 54 senior assist resident sst juli 55, teaching fellow intern med University Hosp, Cleveland fra juli 56, till assistant clinician Cincinnati General Hosp division of intern med fra jan 56. — Studierejse Paris marts juli 49. — Tidsskr art om glucose stofskiftet. — Slægtslitt: J. L. Ammentorp: Stamtavle over Familien Ammentorp, 1896; Leksikon over danske Familier, 1927; C. E. A. Ammentorp: Slægten Ammentorp 1863-1940 (dupl.).

Ammitzbøll, Frederik Ivar, f 25 juli 16 i Flakkebjerg (F: læge Lars A., † 16 okt 49, og translatrice Helga Kristine Kristensen). Gift. — St 35 Stenhus, cand S 44 laud, speciallægeaut 53 (fysiurgi). — Turnus Amtssgh Gentofte (C og D) sept 44, rsl Hæren sept 45, vikar helårskand KH (III) jan 46, helårskand Nørre Hosp maj 46, vikar helårskand BBH (B) maj - aug 47, vikar kand Øresundshosp okt 47, Nørre Hosp nov 47 - jan 48, kst 2' rsl Nørre Hosp april - juli 48, 2' lægeassst BBH bade- massageklinik okt 49, 2' rsl sst okt 51 - dec 52, till surnum kand KH neurol poliklin okt 52 - sept 53; 2' rsl Blegd Hosp fysiurg afd jan 53, lægeassst sst nov 53, till helårskand Ortopæd Hosp (III) og Sct Jos Hosp juni 53, 1' lægeassst Børnelammelsesforen Forskn og Behandlingsinst febr 54, vikar 1' lægeassst RH fysiurg afd juni 54, vikar 2' rsl sst aug 54, 2' lægeassst sst sept 54, 1' lægeassst sst febr 56. — Tidsskr art om scolioseundersøgelser og kasuistikker. — Slægtslitt: I. Ammitzbøll: Meddelelser om Familien Ammitzbøll, Ystad 1902, m tillæg Glostrup 1922; Leksikon over danske Familier, 1927; Slægtstavlesamlingen, 1931.



† **Ammitzbøll, Lars Tobias**, f 2 nov 1883 i Herstedvester, † 16 okt 49 (F: fængselsinsp Frederik Christian Carl A. og Cecilie Marie Abel Kindt). ~ 2 nov 13 i Glostrup translatrice Helga Kristine Kristensen, f 6 sept 88 i Ansager (F: overlærer Laurits K. og Bodil Jepsen). — St 04 priv, cand S 12 haud I. — I maskinlære. Vikar, rsl Amtssgh Roskilde sept 12, cand Ålborg Amtssgh jan - aug 13, rsl sst okt 13, rsl Hæren aug 14, prakt Flakkebjerg jan 15, till læge inst sst, ekstrord turnusbevis 22, prakt Glostrup fra juni 22, jernbanelæge 26. — Slægtslitt: I. Ammitzbøll: Meddelelser om Familien Ammitzbøll, Ystad 1902, tillæg Glostrup 1922; Leksikon over danske Familier, 1927; Slægtstavlesamlingen, 1931.



Ammundsen, Einar, f 3 jan 15 i Kbh (F: biskop, dr theol Ove Valdemar A. og Charlotte Balslev). ~ 1° 30 jan 40 i Kolding stud med Grete Ingerslev Jensen, f 26 dec 10 i Kolding, † 1 sept 40 i Bræd-

strup (F: boghdir Svend J. og Ellen Ingerslev); 2^o 21 sept 48 i Bangkok journalist Rita Nathalie Meyer, f. Wagner, f. 12 jan 15 i Arkansas, USA (F: direktør Charles W. og Flora Hemmendinger). — St 33 Haderslev, cand V 41 laud. —



Praksisvikar febr 41, turnus RH (B og D) maj 41, kand Kysthosp Juelsminde juni 42, Centralsgh Randers røntgenafd marts 43, sst kir afd jan - april 44, ansat Civ Luftværn Flygtningeforsorg juni 45 - marts 46, till vikar kand Blegd Hosp jan - marts 46, KH (I) juni - juli 46, prakt Bangkok med indlægg- og behandlet Bangkok Nursing Home og Hosp General St Louis fra nov 46. — Studieophold London 46 (tropesygd). — Medarb Vor Vej til 5. Maj, 1945 og Frit Danmarks Hvidbog II, 1946. — Slægtslitt: L. C. Balslev og Birgitte Balslev: Stamtafle over Haarslevgrenen af Slægten Balslev, 1939; tillæg, 1952 (mødrene).

Ammundsen, Esther, f 11 aug 06 i Kbh (F: biskop, dr. theol Ove Valdemar A. og Charlotte Balslev). — St 25 Haderslev, cand S 33 laud, dr med 39 (Om ikke-kuliltebindende Hæmoglobin i Blodet under normale og patologiske Forhold), embedslægeeks 40, speciallægeaut 44 (intern med). — Vikariaer sept - nov 33, kand Øresundshosp tub afd jan 34 - jan 35, ansat Biokem Inst, kand Sct Jos Hosp med afd nov 35, turnus RH (B) marts



36, kand sst (D) aug 36 - jan 37, Blegd Hosp april - maj 37, assist RH røntgenklin maj 37, kand Blegd Hosp okt 37 - jan 38, kand RH børneafd jan 38 - juni 39, till fast kand Amtssgh Genotefo med afd febr - dec 38; vikar assist Finseninst lab nov - dec 39, kand RH (H) maj 40, 2^o rsl KH (VII) nov 40 - sept 42, till sanitetslægeassist Kbh Sundhedskomm jan 41 - sept 42, i tysk fangenskab 11 mdr 42 - 43, 2^o rsl KH (VII) okt - nov 43, till sanitetslægeassist Kbh Sundhedskomm okt 43 - dec 44; kst rsl Blegd Hosp dec 43 - 46, till leder DrK afd for ikke-tyske flygtn og Flygtningeadmin maj 45 - okt 47 og prakt Kbh 45 - 47, personalechef ITC nov 47 - marts 50, till skolelæge Husum og Korsager skoler aug 48 - okt 51; rådg læge Sundhedsstyr med-statist kontor maj 50, till prakt speciallæge Kbh juni 50 og læge stadslægeembedets med-statist service jan 51, stads- læge Kbh fra okt 51. — Medl best D kvdl Lægers Klub 46, næstform 53, medl best Med Selsk Kbh 56. Medl hovedbest og arbejdsudv Landsforen mod Børnelamm 52, medl d kræftkomité, medl d deleg FN generalforsaml 54 og 55, form d UNICEF komité 54 - 55, medl forretningsudv 55, medl skoleråd Internat Højshk Helsingør 56, form Handelsmin udv vedr salg af dybfrosne middagsretter 56. — Førf af: disp, 39; tidsskr art og afhandl om hæmoglobi- nets itlbindingforhold, tub, FN m. v. — Tæga Brandts legat 46. — R* 57, MTKha 46. (NerKFM 2) (NrKMM) (RumDM 1) (RumrK). — Slægtslitt: L. C. Balslev og Birgitte Balslev: Stamtafle over Haarslevgrenen af Slægten Balslev, 1939; tillæg, 1952 (mødrene).

Amstrup, Verner Hans Frederik Abrahamson Læssøe, f 14 dec 91 i Newcastle on Tyne (F: grosserer Jens Nielsen A. og Signe Juliane Margrethe Læssøe). ~ 20 maj 24 i Ålborg Kirsten Sofie Strøyberg, f 1 jan 04 i Ålborg (F: apoteker Valdemar S. og Lovise Bolette Tobiesen). — St 09 Henrik Madsen, cand S 16 laud, specialistanerk 26 (kirurgi). — Kand Blegd Hosp maj - juli 17, vikar nov 17, kand Sct Jos Hosp jan 18, 2^o rsl



Ålborg Komm Hosp febr 18, turnus KH (II og V) aug 19, skibslæge aug - okt 20, kand KH (IV) dec 20 - febr 21, assist prof Fischer jan - sept 21, BBH røntgenklin april 21, 1^o rsl Ålborg Komm Hosp jan 22, 1^o reservikir sst aug 24, till prakt Ålborg jan 25; prakt Dalbyovre okt 26, Ålborg fra okt 33. Till læge Ålborg Børnehjælp april 34, Ålborg Drengenhj 41, kontr læge D Dampskibsrederiforen Ålborg maj 41, skolelæge. — Medl Ålborg Lkf voldgiftsret og takstudv til 49.

* **Ancker Jørgensen, William** Emil, f 19 okt 25 i Kbh (F: salgschef Anker Kai Emil J. og Karen-Margrethe Thrane Høybye). ~ læge Tove J. — St 44 V Borgerdyd, cand V 53 laud. — Turnus RH (B og C) marts 53. Intership California Hosp Los Angeles aug 54, resident obstet and gynecol St Johns Hosp Santa Monica, Californien aug 55, California Hosp Los Angeles fra juli 56.

Andersen, Aage, f 2 juli 10 i Sdr Lovrup pr Gørding (F: gårdejer Hans A. og Hedvig Dorteia Frederikke Larsen). ~ 23 nov 44 i Nødebo Gerda Schlichtkrull, f 24 febr 11 på Frbg (F: kontorchef Galle & Jessen Lauritz S. og Gudrun Marie Voss). — St 30 Ribe, cand V 37 laud I. — Rsl Amtssgh Frederiksværk marts - aug 36, turnus Sundby Hosp marts 37 - febr 38, prakt Gørding fra 38.



Andersen, Aage Ortved, se Ortved Andersen.

* **Andersen, Aase**, f 9 juni 17 i Søndersø (F: fattiggårdsbest Ludvig A. og Franciska Marie Kristine Hansen). — St 37 priv, cand S 45 laud. — Kand Sindsygehosp Vedsted aug 45, turnus Arhus Amtssgh nov 45, vikar kand Nyborg Bysgh nov 46, Ærørskøbing Sgh dec 46, vikarturnus- kand Statshosp Sønderborg med afd jan 47, tub læge DrK aug 47, Avnstrup San sept 48, kand Amtssgh Ringe maj 49, Sct Elis Hosp Holbæk aug 49, Amtssgh Skive med afd sept 50, 2^o rsl Maribo amts Tub Hosp Stubbebojng okt 51, kand Sct Hans Hosp (B) juni 52, sst (A) juni 53, distr læge II Godhavn dec 54.



Andersen, Aksel Harrestrup, se Harrestrup Andersen.

Andersen, Albert, f 13 okt 01 i Skive (F: skomagermstr Christen A. og Petrine Margrethe Bengtsson). ~ 31 dec 27 i Lemvig damefriserør Anna Marie Urup, f 9 sept 01 på Venø (F: gårdejer Søren U. og Kristiane Bjerre). — St 20 Viborg, cand V 27 laud. — Priv rsl Ry San og aman overlægen febr 27 - dec 33, vikar kand Silkeborg San sept 27, Århus Komm Hosp kir afd okt 29, rsl Amtssgh Kjellerup jan 34, prakt



Ry fra april 36, jernbanelæge, till læge skolehj Himmelbjerggården og Flirgårde Børnehj april 36, skolelæge 37. Lærer hyg Ry Højsk 36. — Form Ry Turistforen 37 - 47, med skolekomm 41. — Forf af: digtsamlingerne Over den jydsk Aas, 40; Det genfundne Foraar, 45; medred Mit bedste Digt, 42; medarb J. Bukdahl og N. Th. Mortensen: Landet bag Klitterne I, 46; S. Haugstrup Jensen og Rich. Andersen: Kapitler af dansk digtning fra Herman Bang til Kaj Munk, 51; En jydsk kulturpersonlighed. En bog til Richardt Gandrup, 55.

Andersen, Alf Christian, f 2 juni 16 på Frbg (F: disponent Christian Villiam A. og IngerMarieMagdalene Frederiksen). ~ 1° 22 maj 43 på Frbg Henny Jensen, f 14 dec 21 på Frbg (F: typograf Hans Peter J. og Karla Augusta Møller), æ opl 27 febr 56; 2° 28 marts 56 i Gentofte Alice Sørensen, f 12 dec 20 i Kbh (F: bagermstr Svend Aage S. og Astrid Johanne Nielsen). — St 35 Schneekloth, cand V 43 haud I. — Turnus Amtssgh Gentofte (B og A) maj 43, vikar kand Amtssgh Ringe maj 44, rsl Akirkeby Sgh sept 44, kand Kysthosp Refsnæs aug 45, Holbæk Amtssgh med afd marts 46, aman Haderslev marts 47, Tarm aug 48, prakt sst jan 50, Kolding fra april 53. — Studierejse Oslo 40.



* **Andersen, Niels Alfred**, f 15 dec 06 i Glenstrup pr Handest (F: ledvogter Søren A. og Ane Kirstine Carlsen). ~ 30 okt 36 på Frbg Erla Betty Andersen, f 22 nov 12 i Island (F: apoteker Aage Hjalmar A. og Anna Albertine Hermansen). — St 26 Randers, cand V 34 laud, embedslæge 44, speciallægeaut 47 (dermato-venerologi). — Surnum kand RH øreafd febr-marts 34, 2° rsl Amtssgh Rudkøbing maj 34, vikar aug 34, kand Haderslev Sgh sept 34, vikar dec 34, skibslæge ØK jan 35, vikar april 35, kand Amtssgh Kolding sept 35 - aug 36, turnus Frbg Hosp nov 36, kand RH fødeafd A maj - okt 37, febr 38, surnum assist KH sektionsstue april 38, kand



Frbg Hosp (N) juni 38, klin assist RH fødeafd A og gynækol afd I sept 38, kand Rud Berghs Hosp jan - juni 40, assist KH børneafd Martinsvej dec 40 - nov 42, prakt Kbh 41 - 51, till kand Blegd Hosp dec 42, assist KH poliklin for hud- og kønssygdom marts - aug 43, rsl Rud Berghs Hosp maj 45, Frbg Hosp (C) maj 47, till kst komm venerolog Frbg maj 47 og rsl Hæren maj 47; kand Radiumstat juni 51, vid assist sst juni 52. I Sverige. — Tidsskr art.

Andersen, Anders, f 14 juli 1883 i Alborg (F: agent Søren A. og Maren Nielsen). ~ 4 febr 16 i Kbh Ebba Jenny Cecilie Schmitt, f 21 marts 85 i Kbh (F: toldassistent August Franz S. og Camilla Betty Sophie Scheller). — St 07 priv, cand S 14 laud. — Ved handel 6½ år. Kand BBH (C) nov 14, læge Skodsborg Badesan maj 15, overl sst fra jan 36. — Studierejser USA 21 - 22, England 25, Wien 29, USA 34 - 35, England 38, Tyskland 38, USA 46. — Medl best Skodsborg Kommunalforen 42, Foren Nordens lokalforen. — (SN 3).



Andersen, Anders, f 23 juni 1889 i Bagsværd (F: skovfoged Anders A. og Frantsine Mathilde, f Andersen). ~ 29 okt 26 i Skive Clara Margrethe Elise Siboni, f 24 febr 1900 i Skive (F: overretssagt Harald Peter Joseph S. og Ingeborg Rybner Petersen). — St 09 Sorø, cand V 17 laud, embedslæge 22 maj 22. — Rsl Kysthosp Refsnæs febr 17, kand Odense Amtssgh med afd febr 18, sst kir afd juli 18, rsl Holbæk Amtssgh marts 19, turnus BBH febr 20, Blegd Hosp febr - april 21, kand RH (H) juni 21, kst sygehuslæge Esbønderup aug 21 - jan 22, kand KH (VI) juni 22, fast kand Århus Amtssgh kir afd sept 22, RH fødeafd B maj - okt 23, rsl Amtssgh Skive kir afd april 24, prakt Skive nov 26, kredslæge Fjends Lgk fra april 34.



Andersen, Anders Larsen, f 3 dec 1891 i Korup Hedehuse, Solbjerg sg, Ålborg amt (F: gårdejer Lars Christian A. og Ane Marie Jacobsen). ~ 1° 27 juli 21 i Søndersøholm Emily Hansine Margrethe Køster Fuglsang, f 12 nov 96 i Silkeborg, † 6 april 22 i Ivigtut (F: seminarlærer Hans Nielsen F. og Emily Jensen; adopt af købmand Søren Anton Sørensen og Olga Jensen); 2° 4 april 25 i Skive Ingeborg Stjernholm, f 22 juni 89 i Skive, † 10 april 56 i Kjellerup (F: købmand Peter Johannes S. og Christiane Jensen). — St 13 Ålborg, cand S 21 laud. — Ved landvæsen. Kst 2° rsl Silke-



borg San 6 mdr og Amtssgh Skive 9 mdr, vikar distriktslæge Frederikshåb, Grønland og læge Ivigtut Kryolitbrud sept 21, kand RH (D) dec 22, Statshosp Sønderborg kir afd febr 23, aman febr 24, turnus Århus Komm Hosp april 24, prakt Bonnet april 25, Kjellerup fra okt 26, skolelæge sst.

Andersen, Anna Poul, se Poul Andersen.

Andersen, Arne, f 24 okt 13 i Kbh (F: afdelingschef Carl Christian A. og Christiane Nielsen). ~ 8 febr 42 i Kbh Ruth Grethe Jensen, f 25 dec 19 i Kbh. — St 32 Ø Borgerdyd, cand S 39 laud, dr med 51 (Om H-receptorens forekomst og dens betydning for retsmedicinen), speciallægeaut 56 (kirurgi), 57 (urinorg kir sygd). — Turnus RH (B og D) nov 39, vikar kand sst (D) nov 40, aman Vanløse jan - juli 41, vikar



kand RH (D) juni 41, 2' rsl Øresundshosp Helsingør sept 41, kand Vejle Amtssgh kir afd jan 43, assist Finseninst røntgendiaagn afd marts 44, kand Amtssgh Gentofte (H) febr 45 - jan 46, assist Retsmed Inst april 46, kand RH fødeafd A maj 48, vikar kand Ortopæd Hosp (II) maj 49, 2' rsl Finseninst kir afd aug 49, BBH (D) marts 50, vikar 1' rsl sst marts 53, 1' rsl Centralsgh Hillerød febr 54, till assist læge Dir Ulykkesfors maj 51 - maj 54; 1' rsl Amtssgh Gentofte (H) fra maj 56. — Forf af disp, 51; tidsskr art om serol og kir, spec urol emner.

Andersen, Arnold Peter Nørskov, se Nørskov Andersen.

† **Andersen, Hans August (Aude)**, f 27 juni 1890 i Flensborg, † 15 okt 50 i Sønderborg (F: sekretær Sprogforeningen, litterat Nikolaj A. og Sophie Frederikke Wilhelmine Buchholdt). ~ 20 sept 19 i Oslo Guri Buchholdt, f 19 juni 94 i Kbh (F: grosserer Hans Anton Jensen B. og Laura Bernhoft). — St 09 priv, med eks S 14 Würzburg, tysk jus pract aug 14, dr med 19 Kiel, d jus pract nov 20.



— Friv bayerske lær aug 14, einjähriger Arzt okt 14, Unterarzt dec 14, Assistentarzt april 15, Oberarzt maj 17, afdlæge krigsfangelasaret Buzau maj 17, cheflæge sst juni 17, afsk fra militærtj nov 18, friv assist Univ-Frauenklin Kiel jan - marts 19, Stabsarzt aug 19, prakt Broager fra maj 20, skolelæge jan 48. — Form Sønderborg Lkf 27 - 28, Haderslev, Åbenrå og Sønderborg Lkf 29, sønderjysk Lkf til 34, medl DadL repræsentantsk 29 - 34, jysk centraludv 29 - 35, landsudv fra opret til 35, hovedbest DadL 34 - 40, næstform 39 - 40, medl hyg kom. — (BMF 4) (PrJK).

Andersen, Axel Falkenberg, se Falkenberg Andersen.

Andersen, Axel Sawman, se Sawman Andersen.

* **Andersen, Bengt Valdemar**, f 20 dec 28 i Odense (F: repræsentant Jens Valdemar A. og Rigmor . . .). — St 48 priv, cand V 56 haud I. — Turnus BBH (B og F) april 56, kand sst (F) fra marts 57.

* **Andersen, Bent Nicolai**, f 4 marts 02 i Fåborg

(F: bibliotekar Jens Julius A. og Ida Camilla Raahauge). ~ 18 jan 30 i Kbh Annelise Arnholtz Sørensen, f 27 nov 04 i Kbh (F: direktør Carlsberglab kem afd, prof, dr phil, dr med & techn h c Søren Peter Lauritz S. og Anna Louise Willumsen). — St 20 Sorø, cand V 28 laud, dr med 36 (Undersøgelser over spæde Børns Ventrikelsekret. Med særligt Henblik paa Pepsin-Løbeproblemet), speciallægeaut 39 (pædiatri). — Sessionslæge maj 28, kand Amtssgh Gentofte med afd juni 28, sst kir afd sept 29, turnus RH (B og D) nov 30. Kand Børnehosp Fuglebakken maj og sept 32, Sundby Hosp børneafd sept 33, rsl Børnehosp Fuglebakken maj 34, prakt børnelæge Frbg maj - nov 39, till assist RH poliklin for børnesyg; overl Århus Komm Hosp børneafd fra jan 40, till prof pædiatri Århus Univ febr 40. — Sekr Lærerforsaml Århus Univ 43 - 45, lægevid Fakultet sst 45 - 46. — Forf af disp, 36; afhandl og tidsskr art om biokem og pædiatr emner. — R* 52. (NSTO 3').



Andersen, Bjørg Friis, se Friis Andersen.

Andersen, Bodil, f 23 juni 23 i Ringe (F: dekupør Uffe Lomholt Bek og Else Marie Nielsen). ~ 20 dec 49 i Ryslinge sognepr Kristen Erik A., f 30 nov 24 i Karlby pr Voldby (F: sognepr Otto Peder A. og Kirstine Kristensen). — St 43 Svendborg, cand V 55 laud Århus. — Turnus Amtssgh Skive fra jan 56. — Slægtslitt: M. J. Lomholt: Stamtavle over Tolstrupgrenen af Familien Lomholt, 1925.



Andersen, Borghild Esther Debora, f 14 okt 03 i Hellerup (F: murermrst Paulus Christian A. og Ida Kirsten Nielsen). — St 21 Ordrup, cand V 29 laud. — Kand Filadelfia maj 29 - jan 30, Odense Amtssgh med afd marts - okt 30, Set Hans Hosp jan 31, Finseninst med afd juli 31, sst kir afd marts 32, vikar Radiumstat i okt 32, kand Øresundshosp med afd juli 33, De gamles Bv sept 34, Dr Louises Børnehosp jan 35, KH (IV) juli 35, prakt Kbh fra aug 35, jernbane-læge juli 50.



Andersen, Børge, f 29 aug 09 i Rønne (F: gartner Anthon Peter Camillo A. og Caroline Nielsine Thomsen).



~ 6 maj 39 i Kbh Inger Friser, f 3 april 13 i Nykøbing F (F: grosserer Christian Jensen F. og Agnes Magdalene Sørensen). — St 27 Rønne, cand V 37 laud, speciallægeaut 48 (otolaryngologi). — Turnus KH (II og I) juni 37, rsl Amtssgh Ebeltøft maj 38, 1' rsl sst sept 39 - aug 41, Amtssgh Hornslyd okt 41, surnum

rsl Amtssgh Kolding kir afd nov 43, kst overl Amtssgh Middelfart jan 44, kand Amtssgh Kolding radiol afd marts 44, rsl maj 44, assistet Sct Jos Hosp Randers øreafd sept 45, rsl Centralshg Randers øreafd april 46, Viborg Amtssgh okt 47, prakt speciallæge Vordingborg fra jan 49.

Andersen, Børge Henry, f 5 nov 20 i Esbjerg (F: skibsreder Hans Nielsen A. og Elvine Kjeldahl). ~ 31 marts 55 i Lyngby Betty Elise Bech-Hansen, f 10 juli 24 i Esbjerg (F: grosserer Hans Thuesen B.-H. og Marie Nielsen). — St 39 Esbjerg, stud pharm, cand V 54 haud I. — Turnus Amtssgh Fredericia april 54, vikar Centralas Karlskrona kir afd april 55, ekstraläkare Domnarvets Sjukh Borlänge fra dec 55.

† **Andersen, Carl**, f 16 nov 1878 i Kbh, † 20 maj 53 (F: inspektør Nordgrønland, justitsråd Niels Alfred A. og Martha Elisabeth Ingeborg Carlsen). ~ 17 dec 04 i Kbh Ernesta Camilla Petrea Carlsen, f 3 april 83 i Kbh (F: bøssebager Niels Peter Christian C. og Anna Kathrine Hasle). — St 97 Sorø, cand V 04 haud I. — Vikar april - juli 04, prakt Haderup okt 04, Lime sept 06, kst distriktlæge Godthåb sept 08, fast ansat aug 09 - V 12, kand Odense Amtssgh febr - april 13, distriktlæge Sukkertoppen aug 13, kand Frbg Hosp (A) juli 17, rsl Hærens Epidemihosp Kbh sept 17, prakt Taulov dec 17, Over-Jerstal april 23, Lime juli 25, komm læge Femø april 34, priv Femø nov 49.

Andersen, Carl Emil, f 14 febr 22 i Sjørring (F: banearb Jens Christian A. og Ane Marie Christensen).



~ 8 maj 54 i Vammen pr Viborg sygepl Elly Mary Pedersen, f 18 jan 19 i Vammen (F: gårdejer Søren Villumsen P. og Anna Kathrine Nielsen). — St 41 Struer, cand S 49 laud. — Turnus Ålborg Komm Hosp aug 49, fast kand og vikar 2' rsl Viborg Amtssgh med afd aug 50 - sept 51, ansat

Norwegian-American Hosp Chicago med, kir og obstetr afd nov 51, resident Sct Francis Hosp Miami Beach, Florida med afd nov 52 - april 53, vikar kand Centralshg Svendborg med afd juni 53, fast kand Århus Komm Hosp

neurokir afd febr 54, prakt Ulstrup juni 54, aman Støvring okt 54, 1' rsl Nakkebølle San og Svendborg amt Tub Stat fra sept 55.

Andersen, Carl Herbert, f 28 marts 18 i Vonsild (F: mekaniker Valdemar Axel A. og Julie Jensen).



~ 12 maj 51 i Grene pr Billund sygepl Anna Hessel Andersen, f 15 marts 19 i Grene (F: gårdejer Jens H. A. og Magdalene Christensen). — St 36 Kolding, cand V 46 laud. — Vikar Sindsygehosp Nykøbing S S 53, Amtssgh Kolding kir afd april 44, Haderslev Amtssgh maj - aug 44 og maj - aug 45, praksisvikar april 47,

underlæge Flyvevåbnet maj 47, praksisvikar dec 47, kand Ringkøbing Amtssgh jan 48, 2' rsl Amtssgh Hammel jan 49, 1' rsl Amtssgh Fredericia nov 49, prakt Fredericia fra nov 52, jernbanelæge april 53.

Andersen, Charles Norden, se Norden Andersen.

† **Andersen, Christian**, f 14 juli 1895 i Gjerlev, Randers amt, † 13 april 55



i Bangkok (F: mejeribest Anders Christian A. og Anna Jørgensen). ~ 27 dec 21 i Bogense Magda Kirstine Nielsine Nielsen, f 22 febr 96 i Hindevad (F: arrestforvarer Niels Peter N. og Dorthea Andersen). — St 13 Randers, cand S 20 laud. — Rsl Assens Amtssgh juli 20 - april 21, Kysthosp Juelsminde okt 21 - aug 23, vikariater, prakt Østbirk okt

23 - marts 53, skolelæge april 43 - marts 53, skibslæge ØK febr 55.

Andersen, Clara Corydon, se Corydon Andersen.

Andersen, Daniel, f 2 sept 29 i Nykøbing F (F: handelsgartner Svend Aage A. og Karen Marie Larsen).



~ 17 sept 1955 i Saks-købing sygepl Anna Borgny Birgitte Christensen, f 2 marts 33 i Saks-købing ldsg (F: kontrolbest Hans Christian Marius C. og Helga Marie Louise Frederiksen). — St 49 Nykøbing, cand S 56 laud. — Vikar Tub Hosp Hjørring juli 56, turnus Centralshg Hjørring fra aug 56.

Andersen, Ejnar, f 13 febr 1897 i Roskilde (F: slagtermstr Hans A. og Mathilde Karoline Inger Nielsen). ~ 31 aug 24 i Kbh Lutharia Jørgensen, f.



10 nov 94 i Karlstrup (F: fabrikant Christian J. og Emilie Marie Nielsen). — St 15 Roskilde, cand V 23 haud I. — Kand Vejle fjord San febr 23, vikar maj - juli 23, aman okt 23, prakt Allingåbro jan 24, jernbanelæge april 24, kommlæge Anholt fra marts 56. — Form sundhedskomm 28 - 35.

Andersen, Elin Gjedsig, se Gjedsig Andersen.

Andersen, Ellen Raahauge, f 3 sept 22 i Assens (F: landsretssagf Anders Mortensen A. og Laura Andrea Hansen Raahauge). — St 41 Odense Kat, cand V 49 laud, embedslægeeks juni 54. — Turnus Viborg Amtssgh maj 49, vikar sst kir afd maj 50, kand Alborg Komm Hosp kir afd aug 50, kand Amtssgh Assens sept 51, Øresundshosp lungekir afd okt 52, Blegd Hosp juni 53, BBH (C) jan - febr 54, Børnehosp Martinsvej juni



54, epidemilæge Frederikshåb dec 54, kand Sct Hans Hosp (A) april 55, RH (O) juni 55, Nørre Hosp i okt 55, kredslæge Assens fra dec 55.

Andersen, Else Marie Ortved, se Ortved Andersen.

Andersen, Erik Henning, f 3 juli 29 i Kbh (F: værkstr Louis Karl Viggo A. og Ellen Ane Margrethe Rasmussen). ~ 14 maj 54 i Vamdrup laboratorieassistent Ellen Margrethe Gedde, f 10 dec 33 i Vamdrup (F: ostehdlr Valdemar Henrik Christian G. og Lilly Margrethe Jensen). — St 47 Stat og Hovedst Komm Kurs, cand V 56 laud. — Turnus KH (III) fra juni 56.

Andersen, Erik Wainø, se Wainø Andersen.

Andersen, Erik Verner, se Verner Andersen.

Andersen, Erik Vestergaard, se Vestergaard Andersen.

Andersen, Eva, f 12 juli 19 i Helsingør (F: rektor Kristian Thomsen Bruun og Marie Termine Spørensen). ~ 9 april 41 i Kbh direktør Meteorol Inst, cand mag Karl Orla A., f 30 okt 15 i Gilleleje (F: tømrermstr Peter Christian A. og Anna Kristine, f Andersen). — St 37 Esbjerg, cand V 47 laud. — Turnus Sundby Hosp maj 47 - april 48, kand Blegd Hosp maj 50 - marts 51, halvårskand Amtssgh Gentofte børneafd april 51, Børnehosp Martinsvej nov 51, helårskand Amtssgh Gen-



tofte børneafd maj 52 - april 53. Tilsynsf læge børnehaven Stadens Vænge jan 57.

Andersen, Hans Kristian Find, f 5 sept 08 i Roskilde (F: kgl måler og vejer Anders Peter A. og Camilla Vilhelmine Marie Schmidt). ~ 1° 15 nov 33 i Kbh Lizzie Grace Edwards, f 9 febr 07 på Frbg (F: direktør, overingeniør Alfred William E. og Augusta Marie Rutenberg), æ opl 12 dec 52; 2° 3 maj 55 i Kbh Lizzie Birgit Tanne, f 23 sept 29 i Kbh (F: fuldmægtig Carl Oluf T. og Esther Floor). — St 27 Roskilde, cand S 35



laud, speciallægeaut 48 (gynækologi). — Reklame- og illustrationstegner 30. Kand Sundby Hosp kir afd juli 35, vikar kand Statshosp Sønderborg gynækol-obstetr afd juli 36, kand Sct Jos Hosp kir afd okt 36, 6 mdr anerk turnus, vikar kand Kbh Amtssgh F med-epid afd aug 37, kand De gamles By okt 37, RH (H) juli 38, surnum assist KH patol inst i jan 39, kand Radiumstat marts 39, KH gynækol afd jan-maj 40, assist RH radiol afd juli 40, kand sst fødeafd A og gynækol afd I juni 41, kst 2° rsl sst dec 41, kand KH gynækol afd jan 42, klin assist RH fødeafd A okt 42, 2° rskir Diakonissstift (A) april 45, assist KH patol inst april 47, 2° rskir Fin-seninst aug 47, prakt Kbh fra okt 49. — MTKha 46, DrKMM 51.

Andersen, Folke Brøndum, se Brøndum Andersen.

Andersen, Georg Christian, f 17 jan 01 i Viborg (F: typograf Johan Georg A. og Elisabeth Laurine Jensen). ~ 1° 4 aug 28 i Sjørslev Karla Agnete Kristine Jensen, f 14 maj 1900 i Viborg, † 2 marts 39 i Korsør (F: smedemstr Andreas Johannes J. og Ane Marie, f Jensen); 2° 23 marts 46 i Hemmeshøj sygepl Marie Christiane Meyhoff, f 19 marts 04 i Nørresundby (F: toldkontrollør Johan Christian Philip M. og Marie



Jacobine Springborg). — St 19 Efterslægt, cand V 27 laud. — Vikar febr - marts 27, kand Hjørring Amtssgh kir afd maj 27, sst med afd aug 28, rsl Frederikshavn Sgh aug 29, prakt Frederikshavn aug 31, Korsør fra dec 31, jernbanelæge april 32.

Andersen, Gerda Ragnhild, f 23 maj 13 i Struer (F: togfører Jørgen Henrik Cleve og sygepl Andrea Andersen). ~ 30 juni 44 i Kolt bibliotekar Statsbibl Århus, cand mag Johannes A., f 4 juni 11 i Kbh (F: sognepr Jens A. og Margrethe Ager-skov). — St 32 Viborg, cand V 42 haud I. — Turnus Vejle Amtssgh maj 42, kand Folkekur Hald maj 43, Vejle Amtssgh marts - juni 44, prakt Lemvig aug 44, kand Sindssygehosp Middelfart nov 51, prakt Højbjerg fra dec 51.



Andersen, Gilbert Thyge, f 7 juni 18 i Kbh (F: fløjttst Hjalmar Johannes A. og Rosa Johanne Bredenbech). ~ 21 jan 50 i Kbh skønhedsekspert Bodil Frisch, f 19 dec 18 i Kbh (F: grosserer William F. og Gerda Nielsen). — St 38 Akad Kursus, cand V 50 laud. — Turnus Ribe Amtssgh febr 50, kand sst nov 50, till rsl Hæren febr - april 51; kand Amtssgh Esbønderup april 52, aman sept 52, vikar kand Ribe Amtssgh marts 53, rsl Ringkøbing Amtssgh april 53, 1' rsl Kir Amtssgh Kjellerup juni 55, 1' rsl Set Maria Hosp Vejle gynækol-obstetr afd fra maj 56.



* **Andersen, Hans**, f 5 febr 14 i Ålborg (F: hovedkasserer Harry James Peter A. og Elisabeth Jensen). ~ 20 aug 38 i Kbh keramiker Randi Boe, f 10 sept 16 i Oslo (F: skibsreder Nicolaj B. og Rachel Klem). — St 32 Ålborg, cand S 40 laud I. — Turnus Ålborg Amtssgh sept 40, læge Stat civile Luftværn sept 41, aman Vejgård pr. Ålborg dec 42, prakt sst fra okt 44.

Andersen, Hans, f 30 april 20 i Oplev pr Skørping (F: gårdejer Kresten Kristensen A. og Eleonora Margrethe Christensen). ~ 5 april 47 i Århus Oda Mariane Svejstrup, f 20 dec 21 i Århus (F: bager Nicolaj S. og Olga Jensen). — St 40 Ålborg Kat, cand V 49 laud. — Vikar Århus Komm Hosp kir afd S 46, Skørping San og Set Hans Hosp S 47, Hällnäs San, Sverige febr - april 49, turnus Horsens Komm Hosp juli 49, helårskand Centralsgh Holbæk med afd juli 50, sst kir afd jan 51, Århus Amtssgh kir afd jan 52, Ortopæd Hosp Århus jan 53, Århus Komm Hosp røntgenafd febr 54, Radiumstat Jylland dec 54, 2' rsl sst april 55, 2' rsl Århus Amtssgh kir afd fra jan 56. — Tidsskr art.



Andersen, Hans Carl Nielsen, f 18 jan 1874 i Husby pr Ejby (F: folketingsmand Niels A. og Peterlene Larsdatter). ~ 1* 3 nov 03 i Nykøbing F Flora Marie Hansted, f 26 nov 79 i Klaksvig, † 7 sept 53 i Gentofte (F: distriktslæge Christian Albert Emil H., † 22 marts 11, og Sofie Christine Elisabeth Evers); 2* 26 april 56 i Hørsholm fuldmægtig Ebba Adler Petersen, f 10 april 98 i Nykøbing M (F: direktør Charles Emil Chr. P. og Alma Johanne Adler Nielsen). — St 93 Metropolitan, cand S 99 laud, specialistanerk 18 (oto-laryngologi). — Kand Finseninst juli 99, Blegd Hosp maj - juli 1900, rsl Garn Sgh dec 1900, kand Sindssygehosp Middelfart marts - juni 01, Amtssgh Nykøbing F aug - nov 01, Frbg Hosp jan - maj 02, prakt



Odense 02 - 52, privatklin 04, till rsl Hæren juli 03 - juni 06, korpslæge aug 07, overl nov 09, chef Garn Sgh Odense febr 24, afsked Hæren febr 34. Privat Usserød. — Studierejse Berlin 02 (otologi). — Medl best Ørelægernes Provinsorg 19 - 39. — R* 22, HTH 45.

Andersen, Hans Chresten, f 2 april 05 i Randers (F: dyrlæge Niels Carl A. og Kirsten Jensen). ~ 12 april 33 i Lyngby Gudrun Cecilie Fabritius Voigt, f 11 juni 06 i Varde (F: grosserer Emil Ludvig Frederik V. og Nanna Fabritius Nørregaard). — St 23 Randers, cand S 30 laud, speciallægeaut 38 (oto-laryngologi), dr med 43 (Studies on the clinical aspects, etiology and pathogenesis of nasal polyps and hyperplastic Sinusitis).



— Kand Set Elis Hosp sept 30, Radiumstat marts 31, Set Jos Hosp kir afd marts - sept 32, ekstraord turnus BBH (A) febr - juli 33, Øresundshosp med afd sept 33, fast kand Frbg Hosp kir afd april 34 - marts 35, kand RH otol afd i okt 35, assist KH otol afd maj 36, till prakt speciallæge Kbh maj 40, 1' rsl KH otol afd okt 40, till ørelæge Kgl Døvstummeinst sept 41 - juni 44, assist Øresundshosp halsklin okt 43, konsulent øresygd Århus Komm Hosp juli 44, overl Århus Komm Hosp øreafd samt prof otolaryngologi Århus Univ fra 52. Till prakt speciallæge Århus fra sept 44. — Studierejse USA 47. — Medl best Kbh Øre- og Halslægers Org 42 - 44, form 43 - 44, medl repr Kbh Lgf 42 - 44, medl best Jysk med Selsk 48 - 52, form D otolaryngol Selsk 49 - 51. Medl best Overl Arnold Christensen og Frues Legat. — Forf af: disp, 43; afhandl og tidsskr art om oto-laryngol emner.

Andersen, Hans Jørgen Stjernholm, se Stjernholm Andersen.

Andersen, Henning Jesper, f 19 aug 16 i Vejgård pr Ålborg (F: tømmermstr Niels Christian A. og Sine Jensen). ~ 31 jan 43 i Vejgård husholdningslærerinde Else Kirstine Overgaard, f 29 sept 14 i Ladelund pr Brørup (F: landbrugsskoleforst Jesper Christensen O. og Hedevig Pedersen Lee-gaard). — St 35 Ålborg, cand S 42 laud, speciallægeaut 56 (pædiatri). — Turnus Amtssgh Skive jan - juni, nov - dec 43, vikar Statshosp Sønderborg med afd juli - okt 43, Amtssgh Skive med afd jan 44, Statshosp Sønderborg med afd febr 44, kand sst maj 44, 2' rsl sst juli 45, kand Diakonissestift med og pædiatr afd aug 46, vikar RH børneafd febr 47, kand sst juli 47, Børnehosp Fuglebakken jan 48 - febr 49, 2' rsl Dr Louises Børnehosp april 49 - marts 51, till assist sst børneasthmaklin og endocr klin april 49 - marts 50 og leder sst endocr klin april 50 - marts 56; kand Rud Berghs Hosp 3 mdr, Blegd Hosp 3 mdr, 1' rsl Dr Louises Børnehosp nov 51, till leder sst poliklin og børneplejestat nov 51, leder sst isotop lab fra 54, skolelæge Gerbrandskolen og læge Saxoly vug-



gestue og børnehav; afdlæge Dr Louises Børnehosp fra april 56, till underv ved rsl klinikker Dr Louises Børnehosp fra 51. — Studierejser USA E 52, England F 55, Stockholm E 55 (endocrinologi og pædiatri). Univ kurs anv af radioaktive isotoper 53, studiekreds klin anv af radioaktive isotoper Finseninst 54. — Talr affhandl og tidsskr art om endocrinol og pædiatr emner.

Andersen, Henry, f 31 okt 12 i Bredning sg, Ringkøbing amt (F: gårdejer Niels Christian A. og Karen Petersen). ~ 31 aug 39 i Pårup pr Odense barnepl Helene Steffensen, f 18 nov 14 i Hald (F: sogneprest Johan Christian S. og Ane Marie Nielsen). — St 31 priv, cand S 38 laud. — Turnus Arhus Amtssgh sept 38, kand Sct Maria Hosp Vejle sept 39, till rsl Hæren sept 39 - febr 40; kand Sct Maria Hosp Vejle nov 40, prakt



Hjerm fra aug 42.

Andersen, Herluf, f 6 maj 17 i Arhus (F: togfører Jens Peter A. og Inger Marie Christensen). ~ 1° 23 juni 40 i Kbh Marie Cicilie Christiansen, f 6 dec 15 i Snogbæk (F: købmand Jørgen C. og Anne Marie Petersen), æ opl 54; 2° 54 sekretær Mette Buhl, f 19 jan 29 (F: læge Tage Buhl og Helga Fehr-Jensen). — St 36 Abenrå, cand S 43 laud. — Vikar kand Blegd Hosp i juni 43, turnus Amtssgh Brørup sept 43 - okt 44, vikar turnuskand Svendborg Amtssgh med afd okt 44, kand sst febr 45, distriktslægeassit Dombås, Norge jan 46, rsl Julemærkesan Kolding okt 46, prakt Assens pr Mariager maj 47, halvårskand KH psyk afd okt 50, helårskand Sct Hans Hosp marts 51, 2° rsl Filadelfia epilept afd april - sept 52, klin assist Arhus Komm Hosp med afd nov 52, kand Sindssygehosp Risskov jan 53, vikar kand Arhus Komm Hosp neurokir afd maj 53, kand sst neuro afd sept 53, till psyk assist Sexualklin Arhus maj 53; 2° rsl Sindssygehosp Nykøbing S sept 54, 1° rsl Sindssygehosp Vordingborg fra jan 56. — Accessit Arhus Univ prisopg klin med 45.



Andersen, Poul Holger, f 10 jan 1899 i V Linderup pr Brønderslev (F: gårdejer, amtsrådsmedlem Anders Larsen A. og Malene Kristensen). ~ 1° 2 febr 26 på Frbg Karen Brahm, f 29 jan 05 i Hellerup (F: tandlæge Olaf B. og Agnes Kaaber), æ opl 42; 2° 21 aug 42 i Hørby Gudrun Spanding, f 16 aug 03 på Thygeslund pr Hadsund (F: bankdirektør, forstkand Helge S. og Ingeborg Juliane Vilhelmine Stilling). — St 18 Hjørring, cand S 25 laud. — Aman 25 - 26, vikar distriktslæge Upernavik 26 - 28, rsl Amtssgh Frederikssund febr 29, prakt Holbæk fra jan 30, skolelæge.



Andersen, Ib, f 17 april 10 i Kbh (F: overlærer Martin Valdemar A. og Alma Nielsen). ~ 26 marts 35 i Søllerød Gudrun Salling Brücker, f 31 jan 14 på Frbg (F: læge Axel B. og jordemoder Astrid Salling). — St 28 Svanholm, cand V 35 laud, dr med 43 (Undersøgelse over Virkningen af thyreotrope Hypofyseforlægspræparater), speciallægeaut 49 (kirurgi, thoraxkirurgi), 54 (urologi). — Vikar Sct Hans Hosp febr - marts 35,



turnus Sct Jos Hosp Esbjerg maj 35, vikar kand RH fødeafd A maj 36, assist Løvens kem Fabr biol lab okt 36, kand Amtssgh Gentofte (D) april 37, Sct Lukas Stift marts 38, assist prosekter Frbg Hosp okt 38, kand RH fødeafd A sept 39, vikar assist prosekter Sundby Hosp nov 40, fast kand KH (I) dec 40, assist RH kir poliklin dec 41, 2° rskir Amtssgh Roskilde april 42, BBH (D) okt 43, till assist læge Dir f Ulykkesfors nov 44 - dec 48; rskir RH kir poliklin og lungekir afd okt 46, 1° rsl Amtssgh Gentofte (A) okt 48, afdlæge sst april 53, overkir sst (R) fra nov 54. — Studierejser USA 48 og 52. — Medl repr FayL 42. — Forf af: disp, 43; tidsskr art om hormonale og kir emner.

* **Andersen, Ingrid Katrine**, f 20 marts 15 i Forlev (F: gårdejer Carl Vilhelm Marius Jørgensen og Anna Rasmussen). ~ 20 marts 41 i Vemmelev dyrlæge Rasmus Jørgen A., f 5 dec 13 i Lumby (F: fragtmand Rasmus Otto A. og Marie Thygesen). — St 36 Høng, cand S 45 haud I. — Turnus Amtssgh Ringe sept 45, vikar turnuskand sst sept 46. 2° rsl Amtssgh Roskilde tub afd juli 48. Prakt Østed pr Roskilde nov 49.



* **Andersen, Jens Iver**, f 21 dec 19 i Snebjerg pr Herning (F: gårdejer Kristian Ejby A. og Abalone Iversen). — St 40 Herning, cand V 50 haud I. — Turnus Amtssgh Odder febr 50. Kand Amtssgh Grenå juni 51. Kand Centralsgh Randers røntgenafd okt 52, sst kir afd okt 53, 1° rsl Hobro Sgh okt 54.

Andersen, Jens Korsgaard, se Korsgaard Andersen.

Andersen, Jens Lyng, se Lyng Andersen.

Andersen, Johannes, f 18 juni 1898 i Tårs (F: malmstr Jens A. og Johanne Marie Larsen). ~ 9 juni 24 i Ålborg Elly Sofie Mortensen, f 15 maj 99 i Ålborg (F: grosserer Peder Johan M. og Louise Hansine Pedersen). — St 17 Hjørring, cand S 25 laud. — Vikar og aman, prakt Vægger marts 26, turnus KH (III og I) sept 28 - aug 29, prakt Ringkøbing fra nov 29, kst amts- og kredslæge dec 44 - april 45. — Medl best Ringkøbing Lkf 41 - 53, form 46 - 53, medl best D Lægers Hjæl-



peforen 45, jysk centraludv 41-53, best 41-53, næstform 49-53, medl landsudv 49-53, næstform 52-53, medl jysk forhandludv 49-53, medl fællesudv til forhandl m sygek om overenskomst udenf Kbh 50, form 52-53, medl kredsforen udv til forhandl m prisdir 50, hovedbest udv til forhandl m prisdir 52, til forhandl m monopoltils 55-56, udv ang DadLs ledelse og opbyg, repr DadL 45-53, hovedbest DadL 54, specialistanvæn 54, best D Lægers Hjælpeforen 45, form voldgiftsret 55. Medl best Rigsgforen Bekæmp rheum Sygd kredsforen Ringkøbing amt 50-53, medl sygehusberedskabsnæv 53, Ringkøbing amt, form udv ang lægepersonale 52. Medstift Ringkøbing Rotaryclub 46, president 46-47, 52-53.

Andersen, Johannes, f 4 juni 02 i Mørke (F: provst Hans Jørgen A. og Hansine Kristine Hansen). ~ 27 maj



33 i Kbh Stella Sofie Margrethe From, f 29 jan 02 i Kbh (F: insp Kristian F. og Thyra Ernstsen). — St 21 Odense, cand V 31 haud I. — Vikar febr - marts 31, rsl Silkeborg Bad maj 31, kand Filadelfia okt 31, Amtssgh Odder maj 32, prakt Balling marts 33, Rødding pr Spøttrup fra maj 34, skolelæge 37.

Andersen, Johannes Gerhard, f 13 okt 22 i Skærbæk (F: skoleinsp Einer Christian Richardt A. og Marie Hansen). ~ 19 febr



49 i Toreby pr Flintirge sygepl Karen Bøgh, f 31 okt 22 i Indien (F: lægemissionær Boe B., † 7 nov 54, og lærerinde Helga Kristiansen). — St 41 Rungsted, cand V 49 laud, indisk jus pract 54. — Turnus Amtssgh Grenå febr 49, kand Amtssgh Nykøbing M febr 50, Centralsgh Silkeborg kir

afd jan 51-52, med superintendent Sevapur Hosp, Assam, Indien fra 53. — Studieoph London School of Hyg and Trop Med 52.

Andersen, Johannes Valdemar, f 27 nov 1894 i Tryggelev (F: mejeriejer



Andreas A. og Mathilde Madsen). ~ 27 maj 22 i Tønsberg Ellen Catharina Krogh-Hansen, f 11 jan 99 i Tønsberg (F: skibsreder Hans K.-H. og Magdalene Ambjørnsen). — St 12 Østersøgade, cand V 20 laud, dr med 34 (Über Carcinome, Sarcome und Lymphomatosis infiltrans bei weissen Mäusen), specialist-anerk 34 (kirurgi og gynæ-

kologi). — Vikar febr - juni og aug 20, hvalfanger-ekspedition Sydishavet sept 20, kand Kbh Amtssgh F kir afd juni 21, rsl Amtssgh Frederiks-

sund juli 22 - juli 23, turnus RH (B og C) sept 23, kand KH (IV) sept 24, Finseninst kir afd dec 24, kst 2' rskir RH (C) juni 25, kand sst børneafd nov 25, kst 2' rskir sst (C) febr 26, kand sst fødeafd A okt 26, assist KH sektionssstue sept 27, RH kir poliklin okt 30, 2' rskir Frbg Hosp (A) april 31 - marts 34, vikar 1' rskir sst juni - aug 34, 1' rskir sst okt 34 - okt 39, till prakt Kbh 35-42 og læge Forsikringsselsk Kgl Brand 37-42; rsl Ortopæd Hosp marts 40, overl Amtssgh Esbønderup fra dec 42. — Studierejser Kiel, Berlin, Worms og Wien 26 og 31, Tyskland, Frankrig, England 37 (kræftoperationer), New York, Mayo-Clin, Rochester 39 (kræftundersøg). — Form sundhedskomm fra jan 43. — Forf af: disp, 34; afhandl om kræftens bekæmp i Danmark. — R* 55.

Andersen, Jørgen, f 9 marts 20 i Kbh (F: murer-



mester Christian Emil Adolf A. og Anna Hansigne Jensen). ~ 2 april 53 i Skive lægesekretær Grethe Johanne Jensen, f 14 dec 23 i Skive (F: købmand Peter Christian J.). — St 38 V Borgerdyd, cand V 46 laud. — Turnus Nyborg Sgh febr 46, vikar kand Assens Amtssgh febr 47, rsl Hæren i juni 47, vikar turnuskand Holbæk Amtssgh med afd i okt 47, kand Ålborg Komm

Hosp med afd april 48, 1' rsl sst april 49, kand Amtssgh Gentofte børneafd maj 52, vikar læge-assist KH med poliklin nov 52, kand Finseninst dermatol afd maj 53, vikar helårskand Frbg Hosp (E) nov 53, assist Seruminst blodtypeafd fra dec 53.

* **Andersen, Jørgen Egil**, f 24 jan 13 på Frbg (F: overretssagf Hans Niels A. og Agnes Jensine Pedersen).



~ 27 juni 42 i Gentofte bogholderske Grethe Arentsen, f 30 jan 14 i Kbh (F: komm-lærer Helfred Elliot Vilhelm A. og Gerda Nissen). — St 32 Schneekloth, cand S 43 laud, embedslægeeks maj 54. — Turnus Amtssgh Gentofte (C og D) sept 43 - aug 44, vikar turnuskand sst med afd nov 44 - april 45, kand KH psyk afd juli 45, Amts-

gh Gentofte med afd dec 45 - nov 46, Sct Elis Hosp med afd jan - juni 47, till bedriftslæge A/S Cheminova fra marts 47; kand Rud Berghs Hosp febr 48, Blegd Hosp epid afd aug 49, bedriftslæge Exide Akkumulatorcentralen A/S Glostrup fra jan 54, assist læge Dir f Ulykkesforsikr nov 55. Till prakt Klampenborg fra juni 47.

Andersen, Jørgen Juhler, se Juhler Andersen.

Andersen, Jørgen la Cour, se la Cour Andersen.

Andersen, Jørgen Mørk, se Mørk Andersen.

Andersen, Jørn, f 9 maj 25 i Kbh (F: skomagermester Marius Christian A. og Krista Camilla Henriette Petersen). — St 44 Efterslægten, cand S 51 laud. — Turnus RH (B og C) sept 51, vikar kand RH neurokir afd sept 52, Amtssgh Gentofte (C) nov 52, halvårskand BBH neurokir afd febr 53, vikar kand Frbg Hosp (N) aug 53, Blegd Hosp epid afd sept 53, KH neurol afd dec 53, Amtssgh Gentofte (G) jan 54, halvårskand Frbg Hosp (E) marts 54, vikar kand KH (VII) i sept 54, halvårskand RH (H) marts 55, sst (G) aug 55, Sundby Hosp børneafd juni 56, vikar assist sst øreafd fra dec 56.



Andersen, Karen Marie, f 8 april 1896 i Kirkeby, Svendborg amt (F: boelsmand Anders A. og Ane Marie Nielsen). — St 16 Svendborg, cand S 23 laud, specialistanerk 31 (lungtub) — Kand Sindsygehosp Middelfart sept 23, Folkekur Hald april - okt 24, Krabbesholm San febr 25, rsl Tønder Amtssgh jan 27, Kysthosp Rejsnæs jan 28, ekstraord turnus Arhus Komm Hosp med afd marts 29, rsl Skørping San marts 30, Julemærkesan i okt 33, assist Centralstat Tub Bekæmp fra april 35. Leder Drk Tub Hosp Warszawa 47.



Andersen, Karl Marinus, f 7 aug 1900 i Ø Brønderslev pr Brønderslev (F: politibetj Anton Theodor A. og Petrea Nielsen). ~ 29 april 28 i Helsingør Sofie Agnete Marie Petersen, f 29 jan 03 i Helsingør (F: skibsbygger Carl Frederik P. og Oline Kathinka Vilhelmine Hessner). — St 19 Ålborg, cand S 26 laud, specialist-anerk 34 (kirurgi), 40 (gynækologi). — Vikar Amtssgh Rudkøbing juli - aug 26, rsl Amtssgh Tarm febr 27, Kysthosp Juelsminde maj 28, Assens Amtssgh okt 28, ekstraord turnusbevis, 2' rsl Odense Amtssgh med afd febr 30, 2' rskir Viborg Amtssgh maj 30, 1' rsl Amtssgh Næstved okt 32, 1' rskir Viborg Amtssgh okt 34, kst overl Thisted Amtssgh aug 38 - jan 39, kand RH fpedeafd B marts 39, 1' rsl Odense Amtssgh gynækol-obstetr afd juni 39, overl Amtssgh Give fra april 40. — Form sundhedskomm 41 - 54.



Andersen, Kirsten Brixtofte, se Brixtofte Andersen.

Andersen, Kjeld Erik Posselt, f 18 febr 06 i Odense (F: vinhandler, vicekonsul Hans Thorvald Alfred A. og Inger Schmidt). ~ 19 febr 32 på Frbg Ebba Agnete Kielberg, f 27 maj 07 på Frbg (F: telegrafkontrollør Christian Ole K. og Rose Graff). — St

24 Odense Kat, cand V 32 laud, speciallægeaut 42 (radiologi). — Vikar Radiumstat marts 32, kand sst sept 32, rsl Hæren sept 33, kand Odense Amtssgh kir afd okt 33 - okt 34, turnus KH (II og V) dec 34 - nov 35, kand Ortopæd Hosp nov 35, BBH (D) nov 36, assist RH radiol afd jan 38, 2' rsl Amtssgh Gentofte røntgenafd sept 38, vikar Frbg Hosp røntgenafd sept 40, kand Rud Berghs Hosp okt 40, 2' rsl Radiumstat jan 41, 1' rsl Amtssgh Gentofte røntgenafd nov 41, RH radiol afd sept 45, overl Ålborg Komm Hosp røntgenafd nov 46, BBH røntgenafd fra nov 51. — Næstform D radiol Selsk 45 - 46. Medl best A/S C. F. Schalburg, Nyborg. — Tidsskr art.



Andersen, Knud Ejjvind, f 22 juni 26 i Viborg (F: tobakshandler Peder A. og Larsine Petrea Jensen). ~ 21 juni 53 i Vejle sygepl Ida Anine Nielsen, f 18 okt 29 i Vejle (F: cyklehandler Alfred Laurits N. og Ellen Margrethe Andersen). — St 45 Viborg, cand S 53 laud. — Turnus Amtssgh Kjellerup aug 53, kand sst med afd aug 54, 2' rsl sst maj 55, Amtssgh Hammel fra jan 56.



Andersen, Knud Arberg, se Arberg Andersen.

Andersen, Knud Linde, se Linde Andersen.

Andersen, Inger Lise, f 2 maj 28 i Kbh (F: viktualiehdr Martin A. og Laura Gydebæk). — St 46 Nørre Gymn, cand V 55 laud. — Turnus Amtssgh Kolding april 55 - marts 56, vikar sst med afd maj 56, fast kand sst kir afd fra okt 56.



Andersen, Mads Siggaard, se Siggaard Andersen.

Andersen, Magnus Emanuel, f 17 dec 18 i Blenstrup (F: centralbest Kristen Andreas A. og Jensine Christensen). ~ 18 april 46 i Marie Magdalene sygepl Karen Viole Pedersen, f 26 april 16 i Ring (F: gårdejer Peder Nielsen P. og Dorthea Jensen). — St 39 Ålborg, cand S 48 laud I. — Vikar, turnus Amtssgh Gram jan 49, rsl Hæren jan 50, kand Amtssgh Grenå april 50, vikar rsl sst april 51, rsl Amtssgh Hornsyld juni 51, Amtssgh Sæby pr Høng fra okt 52.



Andersen, Mary Elizabeth, f 15 juli 26 i Cheam, Surrey England (F: rating valuer Samuel McGavin og Gertrude Maud Lee). ~ 30 aug 52 i Cheam cand mag Vagn Rudolf A. f 11 nov 25 på Frbg (F: kontorchef Svend Rudolf A. og Erna Margaret Philipson). — St 42 Sutton, England, med eks S 49 St Andrews, Scotland, d jus pract marts 55. — Kand Dundee Royal Infirmary pædiatr afd juli 49, Salisbury General Infirmary kir afd febr 50, St Helier Hosp, Surrey gynækol afd og fødeafd sept 50 - april 51, North Middlesex Hosp, London med afd juni 51, Paddington Hosp, London gynækol afd dec 51 - juni 52, lægeassistent Seruminst tub afd nov 52, vikar årskand og årskand Frbg Hosp (F) fra juni 55. — Dipl Royal College of Obstetricians and Gynecologists 52. — Tidsskr art om tub.



Andersen, Max Søgaard, se Søgaard Andersen.

Andersen, Mildrid Gudrun, f 6 april 03 i Kbh (F: kommandør Magnus Bojesen og Kirsten Svendsen). ~ 29 dec 31 i Sorø overl, dr med Torben A. — St 21 Ingwersen og Ellbrecht, cand V 31 laud, speciallægeaut 40 (dermato-venerologi). — Vikar kand RH (C) i febr 31, Hjørring Amtssgh kir afd maj 31, Hillerød Sgh aug 31, turnus Arhus Amtssgh nov 31, fast kand sst kir afd nov 32 - aug 33, kand Alm Hosp april 34, Blegd Hosp april 35, Rud Berghs Hosp aug 35, BBH (C) febr 36, Rud Berghs Hosp dec 36, KH (IV) jan 38, RH (H) jan 39, 2' rsl Finseninst dermatol afd marts 39, kand Frbg Hosp dermatol afd marts - aug 41, 2' lægeassistent KH dermatol poliklin maj 41, 1' assistent sst okt 41 - juni 42, prakt Hillerød fra sept 43, konsulent dermato-venerologi Frederiksborg amts sgh okt 43, visit læge nov 43. — Studierejse USA 54. — MfDR 26. (PrRetTM). — Slægtslitt: M. Bojesen: Slægttavle over Slægten Bojesen, 1911; M. Bojesen: Generalpostdirektør Christen Svendsens Slægttavle, 1925 (mødrene); H. H. Kjøl-sen: Slægten Hastrup, 1955.



Andersen, Mogens Poul, f 28 febr 29 på Frbg (F: fuldmægtig Poul Henry A. og Valborg Hansen). — St 47 Frbg Gymn, cand V 55 laud. — Turnus Vejle Amtssgh febr 55, kand Nørre Hosp fra febr 56.



Andersen, Mogens Ørnvig, f 20 nov 19 i Kbh (F: bygmester Axel Harald A. og Constance Theodora Louise, f Andersen). ~ 9 nov 46 i Nakskov arkivar Grete Cecilie Kyhl, f 9 nov 21 i Nyborg (F: bankdir Hans Thorvald K. og Maria Bjerre). — St 38 Schneekloth, cand V 46 laud, speciallægeaut 52 (anæsthesiologi). — Turnus BBH (C og F) febr 46, vikar turnuskand sst (F) febr 47, vikar kand Ringsted Sgh marts 47, narkoselæge og vikar rsl BBH (F) juni 47, vikar 2' rsl sst juni - dec 51 og jan 52, kand sst kir poliklin nov 52, kand Ortopæd Hosp sept - nov 53, RH fødeafd A dec 53, kst 2' rsl sst april 54, kand Ortopæd Hosp juni 54, assistent BBH patol inst okt 54, vikar 2' rsl sst (F) marts 55, 2' rsl KH (V) maj 55, BBH (F) fra febr 56. Till friv assistent Univ patol inst fra 51, deltager WHO kursus anæsthesiologi Kbh 50 - 51, i polioarb Blegd Hosp 52 samt polioexpedition Grønland 52 - 53. — Studierejse Stockholm 47. — Tidsskr art om anæsthesiologi, urol og farmakologi emner samt ileusproblemer.



Andersen, Nikaan Bjerggaard, se Bjerggaard Andersen.

Andersen, Ole, f 18 aug 31 i Kbh. — St 49 priv, cand S 56 laud. — Vikar kand De gamles By, turnus Amtssgh Rudkøbing okt 56.



Andersen, Ole Siggård, se Siggård Andersen.

Andersen, Oluf, f Vejby pr Vrå 24 juni 01 (F: sognepr Anders Hansen Jensen A. og Henriette Amalie Erika Bagger). ~ 1° 20 marts 31 i Slagelse læge Bodil Margrethe Høyer, f 1 marts 02 i Slagelse, † 26 juni 48 i Kbh (F: bagermstr Johannes Ejnar Georg H. og Margaret Caroline Die-drich); 2° 11 jan 49 i Und-løse amtsfuldm, cand jur Gudrun Elsebeth Jespersen, f 1 jan 17 i Haslev (F: overretssagf Niels Iver Heje J. og Petra Georgia Høyer). — St 19 Hjørring, cand V 27 laud, speciallægeaut 36 (pædiatri), dr med 36 (Undersøgelser over Vaccinevirus, det virusneutraliserende Antistof samt Vaccinevirus dyrket in Vitro). — Rsl Amtssgh Nakskov febr 27, vikar aug - okt 28, rsl Amtssgh Kalundborg dec 28, kand RH neurol afd febr 29, vikar aug 29, vikar kand Øresundshosp med afd sept 29, assistent Inst für Hyg und Immunitätslehre Berlin Univ nov 29 - okt 30,



friv kand RH fødeafd B dec 30, kand Blegd Hosp jan 31, Kbh Amtssgh F kir afd maj 31, RH børneafd marts 32, Dr Louises Børnehosp sept 32, Rud Berghs Hosp marts 33, klin assist RH børneafd sept 33, 2' rsl Dr Louises Børnehosp nov 34, ekstrord turnusbevis, kand BBH (B) nov 36, 1' rsl Dr Louises Børnehosp nov 37, overl sst fra jan 40, prof klin praktikantunderv pædiatri fra febr 40. Till Sundhedsstyr konsulent børnehøj 40, tilsf læge Classenske Fideicommiss spædbørnshøj »Ordruphøj« 42-48, chef Finseninst lysamb pædiatr modtageafd og Kysthosp Refsnæs pædiatr afsn 48. — Sekr D pædiatr Selsk 45-47, medl best Med Selsk 46-48, Nationalforen Tub Bekæmp 46, medl foretreduv 51, Nord pædiatr Foren 50, deleg for Danm Internat Health Conf New York 46, Genève 48, Rom 49, Genève 50-54, Mexico 55, Genève 56, repr i Danm WHO eksekutivkomité 52-55, vicepræs 54-55. Medl Kornudv 44-46, Farmakopékomm 45-55, Indernigrsmin sygepl udv 46-54, udv vedr hjemmesygepl 47-53, udv vedr profylakt undersøg af børn 47, ernærings- og metodikudv 48, udv vedr tilpasningsvansk børn 51-53, udv vedr åndssvagefors 54, udv vedr tilsætn af fluor til drikkevand 55, specialistanvæn 55, udv vedr jordemoderuddann 56. Form best Undløse Drengvej 37-53, frk Schneiders Børnehøj 42-47. — Forf af: disp, 36; medarb Medicinske Specialer i Lægepraksis III, 49 (pædiatri), Nordisk lærebog i pædiatri, 3 udg 52 (støttevævets sygdomme); udg af Sv Monrad Moderens Bog, 9 udg 52; red Acta paediatrica 46, medred og medforf Alt om Børn, 42 (4 udg 46), medred Hjem og Børn, 47. Tidsskr art om immunitet, lab mæss og klin undersøg vedr lysozym, fosfatase og A-vitamin. — R* 50, R1* 55. — Slægtslitt: Th. Hauch-Fausbøll: Slægten Dahlerup, 5 udg 1939.

Andersen, Ove Corydon, se Corydon Andersen.

Andersen, Paul Harder, se Harder Andersen.

Andersen, Paul Johannes Grubb, se Grubb Andersen.

Andersen, Paul Melgård, se Melgård Andersen.

Andersen, Poul, f 4 febr 22 i Kbh (F: Hans Peter Henrik A. og Ella Elisabeth Olsen). ~ 7 okt 50 i Lyngby laboratorieassistent Birthe Brix Pedersen, f 3 sept 27 i Kbh. — St 40 Metropolitan, cand V 49 laud. — Turnus Amtssgh Nykøbing F febr 49-50, kand sst maj 50, Sct Elis Hosp sept 50, KH gynækol afd maj 51, BBH (A) okt 51, RH neurokir afd febr 53, 2' rsl sst nov 53, kand sst anæsthesiafd fra nov 54.

Andersen, Poul Villy, f 26 febr 06 i Kbh (F: inspektør Moritz Theodor A. og Anna Kate Mary Jensen). ~ 1° 30 juni 39 i Kbh Liselotte Jessen, f 30 jan 07 i Strasbourg, † 1 dec 47 i Kbh (F: tandlæge Boje J. og Bertha Marie Louise Kruse); 2° 3 febr 48 i Kbh Else Harpøth, f Jepsen, f 7 april 10 i Kbh (F: direktør Hans J. og Astrid Poulsen). — St 24 Ø Borgerdyd, cand S 32 haud I. — Vikar aug 32, kand Sindsygehosp Nykøbing S sept - nov 32, vikar jan 33, kand Blegd



Hosp april 33, skibslæge juni 33, kand Blegd Hosp nov 33, vikar i marts 34, turnus Odense Amtssgh maj 34, prakt Kbh fra maj 35, kommlæge maj 38.

* **Andersen, Poul Erik**, f 14 maj 17 i Slagelse (F: repræsentant Lauritz Christian A. og Anna Margrethe Hansen). ~ 28 marts 41 i Kbh Karen Margrethe von Barner, f 20 sept 16 i Slagelse (F: inspektør Carl Gustav v. B. og Karen Larsen). — St 35 Slagelse, cand S 43 laud, speciallægeaut 56 (røntgendiagnostik). — Turnus Øresundshosp Helsingør okt 43-sept 44, fast kand Alborg Amtssgh kir afd nov 44, kst 2' rskir sst maj 45, fast kand Arhus Komm Hosp kir afd nov 45, Radiumstat Kbh sept 46, 2' rsl Centralsgh Slagelse røntgenafd marts 47, kand Arhus Komm Hosp Radiumstat dec 47, 2' rsl sst juni 48, RH radiol afd maj 52, sst med tjen Militærhosp røntgenklin febr 54, kand RH (H) jan 55, klinikchef Odense Amtssgh røntgendiagnost afd fra marts 55. Tillidsmand FayL Alborg amt 45-46, suppl repr FayL 46. — Tidsskr art om obstetr og kir emner.

Andersen, Povl Erik, f 26 maj 20 i Ordrup (F: veterinærinsp Carl Wilmann A. og Karen Paustian). ~ 25 okt 47 i Næstved sygepl Kirsten Margrethe Østergaard Laursen, f 10 sept 22 i Næstved (F: ejendomsldr Magnus L. og overlærer Sofie Østergaard). — St 39 Metropolitan, cand V 47 laud. — Turnus Amtssgh Næstved febr 47, kand sst med afd febr 48, 2' rsl sst sept 48, prakt Toreby pr Flintinge fra aug 50. — Tidsskr art om leukæmi.

Andersen, Preben Thestrup, se Thestrup Andersen.

Andersen, Ejvind Robert, f 22 juli 22 i Fiskbæk, Viborg amt (F: husmand Jens A. og Maren Kathrine Pedersen). ~ 10 sept 48 i Verringe børnehavelæreren Inger Marie Hansen Skytte, f 21 nov 20 i Verringe (F: gårdejer Hans Christian H. S. og Ane Margrethe Larsen). — St 42 Viborg, cand V 51 laud. — Turnus Ribe Amtssgh febr 51, vikar helårskand Amtssgh Kjellerup kir afd febr 52, helårskand sst juli 52, Vejle Amtssgh røntgenafd marts 53, 2' rsl Farsø Sgh okt 53, prakt Mørke fra aug 55, visit læge.



Andersen, Oluf Sigurd, f 29 juni 09 i Skagen (F: skibsft Andreas A. og Juliane Jensen). ~ 7 nov 37 i Kbh Stella Marie Lyster. — St 41 Stat og Hovedstokkomm Kurs, cand V 52 haud I. — Ansat Kbh Komm Socialdir til E 49. Surnum kand KH øjenafd febr 52, turnus Holbæk Amtssgh marts 52, årskand Amtssgh Kjellerup kir afd marts 53, 2' rsl Centralsgh Slagelse røntgenafd jan 54, Vejle Amtssgh kir afd dec 54, Centralsgh Slagelse kir afd fra marts 56.



Andersen, Sigurd Ry, se Ry Andersen.

Andersen, Svend Georg, f 28 juni 19 i Horsens (F: mekaniker Anders Peter A. og Anne Mette Christensen). ~ 7 juli 45 i Århus bibliotekar Else Inger Møller, f 26 juli 19 i Århus (F: bankfuldmægtig Olaf M. og Anna Kosa). — St 38 Horsens, cand S 45 laud. — Turnus Amtssgh Silkeborg juli 45, aman Gjern juli 46, prakt Horsens okt 50, Gjern fra okt 54.



Andersen, Søren Anthonisen, f 26 juli 1894 i Sønderho (F: toldvagtmester Hans A. og Maren Anthonisen). ~ 12 nov 21 i Kbh Ellen Gudrun Jørgensen, f 22 april 1891 i Kbh (F: oversergent, grosserer Heinrich Otto J. og Anna Dorteia Frederiksen). — St 13 Esbjerg, cand S 20 laud. — Vikar Julemærkesan Kolding 9 mdr, Alm Hosp 6 mdr, Hørsødøjler 3 mdr, vikar okt 20, kand Øresundshosp med afd febr 21, rsl Amtssgh



Varde juni 21, prakt Ølgod okt 23, jernbanelæge jan 24, prakt Esbjerg fra jan 38, skolelæge april 47. — Medl best Ribe Lkf 27. Medl Ølgod sogneråd 29 - 37, form soc udv 33 - 37, form Esbjerg Hjemmesygepl 50.

Andersen, Søren Christian Julius Trørstrup, f 1 juni 18 i Strandby pr Farsø (F: gårdejer Anders Marinus A. og lærerinde Ane Kathrine, f Andersen). ~ 30 juni 51 i Dronninglund Margit Christoffersen, f 29 juli 28 i Try pr Dronninglund (F: købmand Laurits Christian C. og Kristine Aagaard). — St 43 Rønede, cand S 55 laud Århus. — 2 år ved landbrugs- og brunkulsarbejde. Hosp vikar 15 mdr efter 1' del. Turnus Amtssgh Brønderslev okt 55, 2' rsl sst fra okt 56.



Andersen, Thorkild Wainø, se Wainø Andersen.

Andersen, Torben, f 14 april 04 i Tolstrup pr Brønderslev (F: sognepr Hansen Jensen A. og Henriette Amalie Erika Bagger). ~ 29 dec 31 i Sorø læge Mildrid A. — St 23 Sorø, cand V 31 laud, dr med 37 (Faareblodlegemernes antigene Struktur. Med særligt Henblik paa deres Antigenfælesskab med Menneskeblodlegemer), speciallægeaut 40 (intern med). — Vikar marts 31, kand Århus Amtssgh kir afd maj 31, sst



med afd maj 32, Sindssygehosp Risskov aug 33, turnus RH (B og D) nov 33, vikar kand Blegd

Hosp nov 34, kand RH (H) dec 34, sst børneafd maj 35, klin assist sst nov 35, kand Blegd Hosp okt 36, Øresundshosp (II) maj 37, 2' rsl Amtssgh Gentofte (B) okt 37, 1' rsl RH (B) aug 39, overl Centralssgh Hillerød med afd fra jan 43. — Studierejser England 51, USA 54. — Medl repr FayL 31 - 41, best 37 - 39, voldgiftsret 40 - 42, repr DaL 37 - 42, Nordsjæll Lkf voldgiftsret 45. Medl Landsforen Sukkersyges lægeråd 50, Indenrigsmin Komm vedr Statens Sindssygevæsen 52. — Forf af: disp, 37; tidsskr art om intern med emner. — (IF 3). — Slægtsliit: Th. Hauch-Fausbøll; Slægten Dahlerup, 5 udg 1939.

Andersen, Torben, f 8 juli 17 i Hårby, Odense amt, (F: købmand Valdemar A. og Karen Marie Overgaard). ~ 24 maj 47 i Zoppot, Polen sygepl Esther Hertha Lassen, f 15 maj 18 i Kbh (F: arbejdsmand August L. og Anna Christensen). — St 35 Sorø, cand S 43 laud, speciallægeaut 53 (kirurgi, spec kir kvindesygd). — Turnus Amtssgh Kolding aug 43 - juli 44, praksisvikar juli - aug 44, kand Amtssgh Kolding juni - dec 45, fast kand Amtssgh Gentofte (H) febr 46, praksisvikarater febr 47, leder Drk kir klin Gdansk, Polen april 47, 2' rsl Statshosp Sønderborg røntgenafd okt 47, kand Odense Amtssgh gynækol-obstetr afd jan 49, 2' rsl Centralssgh Holbæk kir afd jan 50, 1' rsl Haderslev Amtssgh kir afd marts 52, prakt Egtved fra nov 53. — (PorKFK).



Andersen, Torben Stokholm, se Stokholm Andersen.

Andersen, Torkild Bangsbo, se Bangsbo Andersen.

Andersen, Torsten Scavenius, se Scavenius Andersen.

Andersen, Troels Thune, se Thune Andersen.

Andersen, Uffe Holm, se Holm Andersen.

Andersen, Vera Margrete, f 13 maj 16 i Kbh (F: købmand Anders A. og Marie Gravesen). — St 34 Chr-havn, cand S 41 laud. — Turnus Sundby Hosp juli 41, vikar kand sst kir afd juli 42, vikar turnuskand sst med afd aug 42 - febr 43, kand Skørping San maj 43, De gamles By nov 43, KH psyk afd Forchammersvej nov 44, assist læge Kbh Fængsler maj 45, till læge DrK forebygg tub arb Polen okt 47 - maj 48, kand Øresundshosp tub afd april - sept 49, vikar assist KH røntgenklin jan - april, dec 51 og læge mæslingeepidemien Sydgrønland maj - juli 51; 3' assist KH røntgenklin jan 52, 2' assist sst april 52, kand BBH røntgenklin dec 52, Radiumstat sept 53 - aug 54, RH radiol afd okt 54, fg 2' rsl sst april 55, 1' assist KH røntgenafd jan 56, 2' rsl sst fra sept 56.



Andersen, Vilhelm, f 23 sept 07 i Vinderup (F: fotograf Martin A. og Ane Kathrine Therkildsen). ~ 23 juni 38 i Hørsholm musikpædagog



Johanne Kirstine Schlichtkrull, f 30 jan 11 i Kbh (F: kunstmaler Johan Christopher S. og kunstmalerinde Marie Kirstine Møller). — St 28 Birkerød, cand S 38 haud I. — Kand Folkekur Hald juli 38, turnus Amtssgh Herning nov 38, kand sst kir afd nov 39 - maj 40, prakt Ikast aug 40 - juli 54, kand Sindssygehosp Viborg sept 54, rsl sst fra marts 55.

Andersen, William Thune, se Thune Andersen.

Andersen, Wladimir, f 17 marts 11 i Semipalatinsk,



Sibirien (F: filialbest Jens Andreas A. og Apollinaria Wasilewna Jeremina). ~ 15 april 50 i Odense lægesekr Agnete Helene Knudsen, f 4 dec 21 i Odense (F: tobakshandler Christian Marius K. og Johanne Mathilde Hansen). — St 29 Hjørning, cand S 37 haud I. — Turnus Fåborg Sgh juli 37, aman og rsl Klaksvig Sgh juli 38, vikar Dronninglund Sgh febr 39, kand Spangsbjerg San april 39, 2' rsl Sct Jos Hosp Esbjerg april 40, kand Odense Amtssgh røntgenafd maj 42, vikar sst maj 43 - jan 44, praksisvikariater 44, vikar Skagen Sgh og Stubbekøbing Tub Hosp 45, kand Sct Hans Hosp 45, praksisvikariater 46, vikar Svendborg Amtssgh, Ærøskøbing Sgh og Amtssgh Kalundborg 47, kand Amtssgh Kalundborg okt 47, Sct Maria Hosp Roskilde nov 47, læge Internat Tub Campaign's BCG-vaccinationsarb i amer zone i Sydtykland nov 48, vikar Amtssgh Holstebro tub afd sept 49, rsl Tub Hosp Fakse og Tub Stat i Præstø amt okt 49, Centralsgh Holbæk røntgenafd nov 51, medical officer WHO BCG-programm i Pakistan nov 53 - dec 54, kand Tub Hosp Årup april 55, till praksis aman; 2' rsl Odense Amtssgh røntgen- og lysafd samt Radiumstat fra jan 56.

Andersen Nexø, Morten, f 17 jan 21 i Espergærde



(F: forfatteren Martin A. N. og Margrethe Frydenlund Hansen). — ~ 5 maj 45 i Kbh damefrisør Erna Margrethe Pedersen f 24 juni 21 i Kbh (F: snekker Svend P. og Karen Petersen). — St 39 Sct Jørgen, cand V 49 laud. — Ansat Stat Civ Luftv og Flygtningeadm; turnus Tønder Amtssgh febr 49, kand sst febr 50, Sct Maria Hosp Vejle gynækol-obstetr afd sept 50, 2' rsl

Centralsgh Svendborg radiol afd sept 51, kand Statshosp Sønderborg gynækol-obstetr afd sept 52, 1' rsl Tønder Amtssgh dec 52, distrlæge Frederikshåb, Grønland juni 54, prakt Kongsted pr Rønnede fra aug 56.

* **Andersen-Ranberg, Jytte**, f 21 sept 21 på Tåsinge (F: gårdejer Christian Bukkehøve og Ane-Margrethe Møller). Gift. — St 41 Svendborg, cand S 50 haud I. — Turnus Amtssgh Gentofte (F og H, sept 50. — Bor i Sandefjord, Norge.

Andersson, Erik Engelhardt, f 13 maj 21 i Malmø



(F: direktør Jens Artur A. og Signe Hanne Ingeborg Simonsen). ~ 1 nov 48 i Kbh Rita Almø, f 22 juli 19 i Kbh (F: musiker August A. og Gudrun Brøndum). — St 40 priv, cand S 47 haud I, dr med 54 (Ambulant behandling af asthma bronchiale med ACTH, cortison og hydrocortison). — Vikar og aman juli - sept 47, turnus Amtssgh Gentofte nov 47 - okt 48, till vikar kand Fin-

seninst kir afd A; heldagsassistent sst centrallab jan 49, till vikar kand Børnehosp Fuglebakken febr - dec 49; vikar kand Frbg Hosp (E) i sept 49, KH poliklin f hud- og kønssyg febr 50, heldagsassistent D Dampskibsrederiforens lægekantor marts 50, assistent Finseninst med ambulat april 51, till assistent RH med poliklin allergiker konsult maj 51; 2' rsl Finseninst med afd dec 52, klin assistent RH neurokir afd sept 55, 1' rsl Militærhosp fra jan 56, till prakt Kbh fra 50. — Studierejse New York F 55. — Forf af disp, 54; tidsskr art om allergol og endocrinol emner.

† **Andkjær, Johannes Severin**, f 6 marts 01 i Karlstrup pr Tåstrup, † 21 april 55 i Roskilde (F: lærer Frederik Laurits A. og Andrea Margrethe Kirstine Pedersen). ~ 18 marts 27 i Kbh Esther Kristiane Kirchheiner, f 28 dec 99 på Frbg (F: viceskoleinsp Peter K. og Johanne Amalie Pedersen). — St 19 Roskilde, cand V 27 laud. — Kand Folkekur Hald april 27, Sundby Hosp marts 28, prakt Karlslunde pr Tåstrup fra sept 28. — Slægtsliitt: Leksikon over danske Familier, 1927.

Andreasen, Aksel Pinholt, se Pinholt Andreasen.

Andreasen, Christian, f 20 sept 27 i Visborg st (F: gårdejer Jacob A. og Magda Kristine Nielsen). ~ 9 jan 54 i Århus læge Inge A. — St 48 Rungsted, cand S 56 laud Århus.

* **Andreasen, Erik**, f 10 febr 09 i Kbh (F: handels-



rejsende Carl Otto A. og Anna Pauline Maja Jensen). ~ 1° 29 juni 40 på Frbg hus-holdningslærerinde Inger Westh Hansen, f 4 juli 16 i Kbh (F: dyrlæge Lauritz Georg W. H. og Manja Bendtsen), æ opl; 2° 21 dec 46 i Gentofte læge Kirstine Borum. — St 28 Lyngby, cand V 36 laud, dr med 43 (Studies on the thymolymphatic system). — Turnus RH (B og D) maj 36, pro-

sector anat med-anat Inst maj 37, fast assistent, senere aman sst april 43, fg lektor anatomi sst 46 - 47, aman I sst juli 50, lektor anatomi sst dec 50. — Studierejser Lund, Stockholm, Uppsala

og Leipzig. — Medansøger professorat normalanatomologi 40. Medarb cancerprojekt Washington Univ og Barnard Free Skin and Cancer Hosp, St Louis. Forf af: disp, 43; afhandl om lymfocyterne, thymus og det lymfatiske vævs biologi.

Andreasen, Erik, f 2 juni 21 i Assens (F: trafikkontrollør Søren Georg A. og Karen Esther Elisabeth Hansen). ~ 21 febr 47 i Esbjerg læge Vibeke Mørch A. — St 39 Esbjerg, cand V 47 laud. — Turnus Statshosp Sønderborg april 47, vikar sst med afd i april 48, vikar kand sst kir afd i aug 48, Flensborg Krh børneafd i jan 49, kand Statshosp Sønderborg gynækol-obstetr afd febr 49, vikar og kand Odense Amtssgh (A) maj 49, 1' rsl Amtssgh Kalundborg juli 50, 2' rsl Set Elis Hosp Holbæk jan 53, aman dr J. Johs. Pedersen, Vejle jan 54, 2' rsl Centralsgh Holbæk kir afd jan 55, 2' rskir Arhus Amtssgh fra sept 56. — Repr FayL 55.

Andreasen, Inge Birgit Kirsten, f 22 marts 30 i Arhus (F: fotohandler Axel Christian Hellow og Inger Wind). ~ 9 jan 54 i Arhus læge Christian A. — St 48 Arhus Kat, cand S 56 laud Arhus.

* **Andreasen, Knud Erik**, f 17 dec 28 i Arhus (F: trafikkontrollør Peder A. og Emilie Nielsen). — St 48 Marselisborg, cand S 56 laud Arhus. — Vikar kand Alborg Amtssgh kir afd juli 56, turnus sst fra sept 56.

Andreasen, Niels Andreas Svend, f 14 nov 18 på Venø (F: sognepr Aage Laurits A. og Mary Helene Laursen). ~ 27 april 45 i Kbh Lis Gerda Jørgensen, f 17 febr 21 i Hover sg (F: gas- og vandmstr Thorvald J. og Martha Jacobsen). — St 37 Sorø, cand S 48 laud. — Turnus Centralsgh Slagelse aug 48, kand Haderslev Bysgn aug 49, Amtssgh Hornsyld sept 50, rsl Amtssgh Odder sept 51, prakt Arhus fra okt 52.

* **Andreasen, Niels Bøgebjerg**, f 4 juli 27 på Thurø (F: rentier Harald Adolf A. og Dortehe Kirstine Sørensen). — St 46 Svendborg, cand S 55 laud. — Kand Thisted Amtssgh kir afd sept 55, vikar kand Odense Amtssgh (B) fra nov 56.

Andreasen, Poul, f 8 marts 09 i Randers (F: overlærer Karl Marius Benedictus A. og Anna Jørgensen). — ~ 1 jan 36 i Svendborg lærerinde Inger Margrethe Jensen, f 20 okt 06 i Svendborg (F: kommlærer Carl Emil J. og kommlærerinde Thyra Skrydstrup). — St 27 Arhus Kat, cand S 34 laud. — Vikar og aman juli 34, turnus Amtssgh Nykøbing S jan 35, kommlæge Sjællands Odde juli 36, prakt Viby J fra jan 39, rsl

Hæren 40. Ekstraord turnusbevis. — Medl best Arhus Lkf 41-45, jysk centraludv 41-53, repr 44-53, sygek og komm udv fra 45, befordringsudv 53-54.

Andreasen, Vibeke Mørch, f 20 jan 21 i Kolding (F: overl Svend Aage Hanssen og Ellen Mariane Mørch). ~ 21 febr 47 i Esbjerg læge Erik A. — St 39 Esbjerg, cand V 47 laud. — Turnus Statshosp Sønderborg april 47, fast kand Set Jos Hosp Esbjerg juni 48, Odense Amtssgh patol inst febr 49-juli 50, vikariater Amtssgh Kalundborg, Set Elis Hosp Holbæk og Centralsgh Holbæk 55.

Andreassen, Jens Peter Axel, f 17 juli 06 i Haslev (F: overdyrlæge Christian Carl Peter A. og Margrethe Lindhardt). ~ 2 maj 36 i Strib sygepl Gudrun Fog, f 3 febr 09 i Holstebro (F: overinsp Thor Magnus F. og Julie Christine Christensen). — St 26 Haslev, cand. S 34 haud I. — Vikar juli 34, kand Vejle Amtssgh sept 34, till rsl Hæren dec 34; kand Ringsted Sgh juni 35, Amtssgh Storehedinge sept 35, till aman hos overl

ssst sept 35; ekstraord turnusbevis april 36, prakt Haslev maj 36, skolelæge 38, prakt Ølgod 43, till skolelæge, prakt Ringe fra 50, till tilfs læge Ringe Børnehavn, De gamles Hjem, Hvilehjemmet, plejecentr Kellerruphus og Bæklund, plejehj Pallehave samt børneværnsjhj Toftegård. — Medl best Skolelægeforen Ribe amt til 43. Medl bygningskomm 37-43, form sundhedskomm 37-43, form best Ringe Børnehavn 50, medl best Ringe Museum 55, DrK Ringe afd, form Landsforen Kræft Bekæmp lokalafd Ringe.

Andreassen, Johannes Jørgensen, f 16 juli 08 i Stenmagle pr Stenille (F: lærer Jens Peter A. og Anna Kirstine Marie Jørgensen). ~ 30 maj 36 i Kbh klinik-assist Mary Dortehe Fischer Jacobsen, f 14 okt 13 i Kbh (F: sølvkammerbetjent S. J. og Edith Fischer). — St 26 Stenhus, cand V 52 haud I. — Kontor- og handelsvirksomhed før og under studiet. Turnus KH (II og V) febr 52, kand Set Lukas Stift febr 53, KH psyk afd marts 54, vikar vid assist RH (O) okt 54, vikar assist Skolepsyk Klin dec 54, KH psyk poliklin febr 55-april 56, vikar kand Finseninst med afd juni 56, kand Set Hans Hosp (D) juli 56, 2' rsl sst (C) fra aug 56. — Tidsskr art om åndedrætsorg samt om patienter og bøger.

Andreassen, Mogens Kristian, f 11 juli 11 i Vejlg pr Næstved (F: forpagter Hans Christian A. og Johanne Heining). ~ 5 marts 40 i Kbh sygepl Else Aegnete Toft Nielsen, f 12 dec 08 i Asserbo (F: sognepr Axel Torvald N. og Anna Bogh). — St 29 Herlufsholm, studeret forstvæsen 1 år, cand V 37 laud, dr med 43 (Hæmofili i Danmark), speciallægeaut 51 (kirurgi og kir kvindesygd). — Turnus RH (A og C) febr 37, kand BBH



(D) febr 38, RH (D) april 38, Blegd Hosp maj 38, KH (V) juni 38, Sct Jos Hosp fødeafd jan 39, fast kand RH (C) dec 39, assist sst kir poliklin nov 40, kand Sct Jos Hosp ortopæd afd jan 41, assist RH kir poliklin aug 41, friv assist Univ arvebiol Inst dec 41, assist RH kir poliklin juni 42, sst røntgenafd okt 42, kand KH gynækol afd maj 43, assist Frbg patol Inst okt 43, 2' reservekir RH (C) juni 44, till kand sst (H) maj 48; assist EBH kir poliklin juli 48, till rsl Hæren i juli 48; 1' rskir RH (D) dec 48, 2' rskir sst thoraxkir afd juni 54, assist overl RH (D) fra juni 55. Till prosector chir 1951, lector chir 1954, konsulent børnekir Dr Louises Børnehosp 54. — Studierejser England—Scotland marts—maj 55, USA maj—juni 56 (kirurgl). — Medl repr FayL, DrK hovedbest og forretnudv 53. — Forf af: disp, 43; tidsskr art om kir emner.

Andresen, Anna Irene, f 5 febr 28 i Kbh (F: ligningschef Aksel Lange Begtrup og Inger Fink-Jensen). ~ 24 juni 52 i Lyngby læge (norsk) Kjell Reier A., f 24 juni 23 i Moss, Norge (F: gårdbruger Conrad Andreas Andresen-Reier og Martha Lina Dillingöen). — St 46 Holte, cand S 53 laud, norsk jus pract juli 54. — Vikar Sandefjord Sykehus juli—aug 53, klinicist RH fødeafd A i nov 53, vikar kand Sandefjord Sykehus jan 54, Gjøvik Fylkessykehus marts—juni 54, kand Hammerfest Sykehus kir afd maj 55, sst med afd fra april 56. — Slægtslitt: J. Caroc: Peder Nielsen Skrivers Efterkommere, Slægten Begtrup, 1932.

Andresen, Katrine Skøtt, se Skøtt Andresen.

Andresen, Leo Bredenberg, f 17 sept 02 i Arhus (F: apoteker Albert Victor A. og Ane Margrethe Rasmussen). ~ 22 juli 31 i Kbh Herborg Husegaard Jacobsen, f 18 okt 06 i Odense (F: amtsingeniør cand polyt Hans Olaus J. og Anna Kristine Hansen). — St 22 Ordrup, cand S 30 laud I. — Vikar Folkekur Hald i aug 30, kand Sindssygehosp Viborg okt 30, kst kommlæge Midvåg jan 31, rsl Dr Alexandrines Hosp Thorshavn aug 31, kand Folkekur Hald sept 32, turnus Arhus Komm Hosp marts 33, prakt Arhus fra febr 34. — Medl Arhus Børneværn 37—43, Arhus Komm tilsf Mødre- og Spædbørnshj Bethesda 39—43.

Andresen, Ludvig Frederik, f 11 okt 1866 i Kbh (F: grosserer Peter Frederik A. og Pauline Christiane Holmblad). ~ 17 sept 95 i Ordrup Astrid Nielsine Jacobsen Ellegaard, f 6 april 72 i Kbh, † 1 marts 44 i Ordrup (F: slagtermester Carl J. E. og Adamine Antoinette Nielsen). — St 85 Ø Borgerdyd, cand V 92 laud. — Kst kand KH marts

92, kand Sct Johs Stift juni—okt 92, assist Kbh Poliklin nov 93—nov 94, prakt Charlottenlund fra okt 92, jernbanelæge 95, kommlæge Ordrup nov 04—37, till læge Ordrup Alderdomshj Sygeafd og Børneoptagelse nov 19—37. — Studierejse Frankrig 02 og 06, Czekoslovakiet 23 og 24. — Medl sundhedskomm 1900, medstift Ordrup-Charl Bank 05, form best 21—54. — Accessit Kbh Univ prisopgave 95 (Om afdæmpet Perkussion). Tidsskr art om bl a Morbus Raynaud og klimakterium hos mænd. — Æresmedl Lkf Kbh og omegn 46. — R* 30, DM 41.



Andresen, Paul, f 26 febr 17 i Kerteminde (F: købmand, borgmester Otto A. og Valborg Starck). ~ 17 okt 42 i Tårnby læge Annalise Breidahl. — St 37 Odense Kat, cand V 45 laud. — Turnus Sundby Hosp maj 45—april 46, praksisvikariat juni—juli 46, rsl hæren sept 46, vikar kand Sundby Hosp kir afd dec 46, vikar turnuskand sst jan 47, læge Falck febr 47, tub læge DrK Polen marts 47, cheflæge ITC Czekoslovakiet, Italien, Jugoslavien og Indien sept 47, kand Frb Hosp (E) sept 50, till rsl Hæren okt—nov 50; kand Tub Hosp Lyngby april 51, till afdlæge Livgarden juli 51—juni 52; 2' rsl Tub Hosp Lyngby febr 52, till afdlæge Lægekorpsset sjæll depot juli 52—juni 54 og praksisvikariat juli—aug 53; kand Blegd Hosp epid afd febr 54, praksisvikariater samt kand Børnehosp Fuglebakken maj 54; 2' rsl Statshosp Sønderborg med afd sept 54, 1' rsl juni 55, Odense Amtssgh (B) fra febr 57. — Studierejse Czekoslovakiet 46. — Tidsskr art, avis art og foredrag. — DrKM 48.



Andresen, Povel Helge, f 23 juli 1897 i Ordrup (F: læge Ludvig A. og Astrid Nielsine Jacobsen Ellegaard). ~ 21 sept 24 i Kbh Else Gram, f 10 jan 02 i Ordrup (F: islandsk købmand Christian Lehmann G. og Ella Nielsen). — St 15 Ordrup, cand S 22 laud, dr med 29 (Undersøgelser over nogle Stoffers hævende Virkning paa Bakteriævæksten), embedslægeks 31. — Kand Kbh Amtssgh F med-epid afd juni 23, Randers Sgh okt 24, ekstraord turnusbevis, aman nov 25, till surnum assist Patol Inst jan 26—nov 28; kand Blegd Hosp april—sept 28, assist Seruminst dec 28, prosector Retsmed Inst marts 31, afdleder sst serol afd 43, overl BBH blodbank febr 51, Kbh Hospvæsens blodbanker fra april 56. — Studierejser Tyskland, England, Schweiz, Frankrig og Italien. Forelæsnings- og studierejse USA og Canada 55. Deltaget i kongres vedr blodtype-spørgsm Neapel (indbudt) 48, Cambridge og Zürich (indbudt) 50, Paris 54. — Til rådighed i rets-



med spørgsm for Komm af 1947 vedr alkohol-spørgsm, medl Interskand Komm vedr lovgivn om trafik og spirituspåvirkethed 53-55, medl transfusionsnævn 54. Censor biokemi med eks 29. — Stifter og leder Assoc for Mutual Inform on Blood Groups 48. — Forf af: disp, 48; Menneskets Blodtyper i Retsmedicinens Anvendelse, 48 (am udg, 52); udg af Blood Group News fra 48; talr art om bakteriøl, epidemiøl, biokem, retsmed og blodtype-serøl emner samt pop art om spirituspåvirkede motorførere.

Andresen, Tage Rølle, se Rølle Andresen.

Angelo-Nielsen, Mogens, f 9 sept 23 i Kbh (F: grosserer Christian A.-N. og Ellen Marie Jacobine Jacobsen). ~ 19 jan 47 i Hellerup Inge Malling Nielsen, f 5 marts 27 i Kbh (F: forstander, civiling Jørgen N. og Gudrun Dagmar, f Nielsen). — St 42 Stat og Hovedst Komm Kurs, cand S 51 laud. — Ansat Stat civ Luftforsv 43-46. Turnus Thisted Amtssgh jan 52 kand Vejle Amtssgh røntgenafd okt 52, sst med afd marts 53, 2' rsl sst nov 53, 1' rsl sst fra nov 54.



* Anker Sørensen, Agnes, f 19 febr 1892 i Århus (F: fabrikant Søren Peter Johansen og Mette Kirstine Rasmussen). ~ 2 febr 21 i Århus læge Jens Ingvar A. S. — St 11 Århus, cand V 21 laud I. — Prakt Ans marts 22. Surnum kand Marselisborg Hosp febr - marts 24. Prakt Nr Nebel juni 26, skolelæge 42. Kand Sindssygehosp Risskov fra juni 56.

Anker Sørensen, Jens Ingvar, f 30 aug 90 i Randers (F: gæstgiver Søren Christian S. og Marie Sofie Mogensen). ~ 2 febr 21 i Århus læge Agnes A. S. — St 08 Randers, cand S 15 laud. — Vikar, kand Århus Amtssgh sept 15, rsl Hæren aug 16 - okt 17, assist Amtssgh Ørsted maj - juli 17, friv tjen RH otol, dermatol og gynækol klin nov 17, assist Amtssgh Ørsted jan 18, kand RH øjenafd febr 18, Øresundshosp aug 18, ekstraord turnusbevis, kand Randers komm Sgh febr 19, assist Amtssgh Hammel maj 19, amtssgh Ørsted aug - sept 19, assist sst april - sept 20, vikar, ansat Brit Indien marts - nov 21, prakt Ans febr 22, Nr Nebel fra juni 26. — Studierejse London 19 (tropesygd). — Medl sundhedskomm.

Ankerbye, Cai Nielsen, f 21 marts 1891 i Roskilde (F: kontorchef De Danske Spritfabrikker Frederik Carl Amaldi Nielsen og Elfrida Sørine Vilhelmine Frederiksen) (nvf 17). ~ 1° 22 dec 19 i Kbh Aase Enna, f 5 okt 94 i Kbh, † 24 dec 30 (F: grosserer Ernst Frederik Henry E. og Lorentze Rasmine Østberg); 2° 3 dec 41 i Kbh violinistinden Ingeborg Albrechtsen, f 14 jan 02 i Kongerslev (F: proprietær Peder A. og Albertine Deodata Dybbro). — St 09 Ordrup, cand S 16



laud. — Rsl Garn Sgh Roskilde og till kand Sct Hans Hosp nov 16 - okt 17, rsl Alborg Amtssgh jan 18, Sorø Amtssgh april 18, turnus RH (B og D) jan 19 - okt 20, till assist Kbh Poliklin otol afd marts - dec 19; friv assist Hôp cantonal Lausanne otol afd 7 mdr, Hôp Lariboisière Paris otol afd 3 1/2 md 20, rsl Amtssgh Rønne febr 21 - aug 22, till prakt Rønne juli 21; kand RH otol afd okt 22, assist Sct Jos Hosp otol afd og aman april 23, prakt Rønne maj 24 - marts 53, till overl Hæren nov 39 - marts 56. Privat Frbg. — Slægtslitt: J. H. Nielsen: Stam-tavle over Efterkommere af Christian Nielsen, 1908; Leksikon over danske Familier, 1927.

Anslet, Holger Georg Johannes, f 23 nov 1893 i Brarup pr Nr Alslev (F: sognepr Sophus Christian A. (nvf fra Rasmussen 17) og Bertha Marie Nielsen) (nvf 17). ~ 1° 8 marts 22 på Frbg Aase Dalhoff, f 2 jan 97 i Kbh, † 26 dec 32 i Birkerød (F: hof-gørtler Victor Peter Volquart D. og Anna Marie Dahl); 2° 7 april 34 Carmen Louise Hansen, f 19 sept 02 Kbh, † 21 marts 44 (F: grosserer Louis Frank); 3° Stella Puggaard, f 14 nov 13 (F: gård-ejer P.). — St 12 Århus, cand V 19 laud. — Assist Inst for alm patol 16-17. 2' rsl Vejlebjerg San aug 19, rsl Maribo Amtssgh nov 20, turnus BBH (B og A) marts 22, kand KH (IV) april 23, Balders Hosp juli 23, prakt Birkerød fra aug 23, till 2' rsl Ebberødgård i dec 23. — Form sundhedskomm.

Anthonisen, Harald Severin, f 13 april 1895 i Nordby, Fanø (F: læge Niels Hansen A., † 20 sept 45, og Mette Brinch). ~ 4 nov 23 i Nordby Astrid Kragelund, f 30 aug 95 i Århus (F: forretningssk Christian Christensen K. og Ane Helene Elisabeth Andreasen). — St 13 Esbjerg, cand S 21 laud I, dr med 38 (Om Trykket i stæropererede Øjne), speciallægeaut 38 (oftalmologi). — Vikar juli 21, skibslæge juni 22, rsl Sct Jos Hosp Esbjerg juli 23, prakt Esbjerg sept 25, surnum kand RH øjenafd i okt 34, kand sst og KH 35-38, ekstraord turnusbevis, prakt Holstebro nov 38, Kgs Lyngby fra 45. — Forf af: disp, 38; tids-skr art om oftalmol emner samt om søsyge hos søfolk.



Anthonisen, Poul Brinch, f 9 jan 27 i Esbjerg (F: øjenlæge dr med Harald A. og Astrid Kragelund). ~ 1 sept 50 i Kbh sekr Aase Kaja Wiberg, f 21 aug 25 i Kbh (F: direktør Erik Sofus W. og Asta Dortha Kirstine Hansen). — St 45 Struer, cand V 53 laud. — Turnus KH (III og I) juni 53, vikar kand sst (VII) maj - aug 54, sst (III) dec 54, årskand sst jan - dec 55, vikar kand sst marts 56, årskand sst fra maj 56. — Medl repr FayL 1953, DadL 1954, medl best FayL 1954, form marts - april 55. — Tidsskr art, især urol emner.



Anthonsen, Victor Carl, f 26 nov 1898 i Nordby (F: læge Niels Hansen A., † 20 sept 45, og Mette Brinch). ~ 31 juli 34 i Vallekilde Gerda Dahlgaard, f



Holbæk fra marts 30.

12 juli 10 i Holbæk (F: fabrikant Frederik Engelhardt Boysen D. og Mette Dinesen). — St 17 Esbjerg, cand S 24 laud. — Vikar okt-nov 24, kand Sindssygehosk Nykøbing S jan 25, Viborg Amtssgh med afd marts 25, kommlæge Manø dec 25, rsl Amtssgh Fredericia april 26, rsl Hæren okt 27, vikar nov 27, turnus Frbg Hosp marts 28-febr 29, skibslæge ØK april 29, vikar sept 29, prakt

Anthonsen, Hans Albert Wilhelm, f 10 okt 08 i Menstrup pr Hyllinge (F: købmand Niels August A. og Sofie Kristine Nielsen).



~ 4 sept 37 i Arhus Birthe Jølver, f 30 okt 14 i Arhus (F: overretssagf Erik Wognsen J. og Inger Rønning). — St 27 Haslev, cand S 35 laud, speciallægeaut 49 (ortopedi), 51 (kirurgi). — Rsl Marinen juli 35, turnus Amtssgh Silkeborg jan 36, kand Arhus Komm Hosp kir afd jan 36, 2' rskir Amtssgh Skive juli 37, kand BBH (D) juli 39, Ortopæd Hosp juni 40, assist BBH patol inst aug 41, sst røntgenklin juli 42, KH kir poliklin maj 43, till surnum kand sst neurol poliklin dec 43-marts 44; kand RH fødeafd A juni-okt 44, 2' rsl Ortopæd Hosp Arhus dec 44, 2' rskir BBH (F) nov 45, 1' rsl Ortopæd Hosp juni 47, vikar Finseninst afd f kir tub juli 49, Øresundshosp røntgenklin sept 49, kand Finseninst afd f kir tub nov 49, 1' rskir Set Elis Hosp april 50, 1' rskir Ortopæd Hosp (II) jan 51, kst afdlæge sst (I) maj 52 og afdlæge sst fra febr 53. Till prakt ortopæd Kbh fra okt 50. I flere perioder vik assist Dir Ulykkesfors og Invalideforsikringsretten, læge Falcks Redningskorps nov 41-okt 44. — Studierejser Oslo 46, Göteborg 47, London 48, Mariestad 49, USA 53. — Medl Landsforen f Vanføres bandage- og proteseudv 53, Det rådg Fællesudv f Bandagistsammensl af 1947 56. — Tidsskr art om røntgenolog, kir og ortopæd emner.

Antonius, Peder Marinus, f 25 okt 08 i Slesbager pr Varde (F: gårdejer Andreas Clausen A. og Ane Marie Lauridsen). ~ 17 sept 38 i Arhus Liva Rebekka Carstens, f 21 dec 16 i Esbjerg (F: grosserer Peder Vermund Heinesen C. og Kathrine Theodora Søndergaard).



— St 31 priv, cand S 38 laud. — Ved landvæsen til 20 års alder. Turnus Arhus Komm Hosp kir afd sept 38, kand sst marts 39, turnus sst med afd sept

borg maj 40, Arhus Komm Hosp kir afd maj 40, Sindssygehosk Risskov okt 40, prakt Varde fra nov 40.

Antons, Kai, f 27 nov 1896 på Frbg (F: apoteker Anton Marius Mathias Christian A. og Mathilde Emilie Birgitte Bache).



~ 1^o Margrethe Friis Hjort, f 18 marts 07, † 24 dec 35 i Charlottenlund; 2^o 38 Ellen Agnete Hasle, f 21 juli 18 i Lemvig. — St 15 Schneekloth, cand S 27 haud I, speciallægeaut 37 (radiologi). — Kand Diakonissestift kir afd maj 28-sept 29, Kbh Amtssgh F med-epid afd nov 29, sst kir afd sept 30-febr 31, Frbg Hosp afd for hud- og kønssyg maj-nov 31, fast kand sst kir afd april 32-marts 33, kst 2' rsl sst juli 33, 2' lægeassist sst røntgenafd nov 33, 1' assist sst okt 35, 1' rsl sst jan 37-marts 38, overl Hæren og leder Militærhosp røntgenafd fra sept 38. — Tidsskr art.

Antonsen, Villy Herman, f 14 maj 23 i Kbh (F: postbud Knud Peter A. og Christine A. J. Christensen).



~ 26 april 44 i Holbæk Gudrun Christensen, f 24 aug 21 i St Grandløse pr Holbæk (F: gårdejer Laurits C. og Karen Larsen). — St 41 Metropolitan, cand V 50 laud. — Klinikist RH fødeafd marts 50, kand Tønder Amtssgh april 50, turnus BBH (A og B) juni 50, kand Vejle Amtssgh juni 51, Amtssgh Søby pr Høng juli 51, rsl Amtssgh Tranebjerg sept 52, prakt Nysted fra juni 53.

Appelt, Wilhelm Joseph, f 20 febr 1888 i Mackay, Queensland, Australien (F: købmand Wilhelm A. og Benedicte Margrethe Jørgensen). ~ 19 aug 15 i Vejle Agnes rigsfriherinde von Eggers, f 6 sept 91 i Ulдум (F: apoteker Hermann Sophus Johan rigsfriherre v. E. og Christiane Henriette Clausen). — St 07 Østersøgade, cand S 14 haud I. — Vikar, kand Set Johs Stift nov 14, rsl Vejle Amtssgh maj 15, prakt Middelfart sept 15, Ans april 16, Vinderup marts 22, till jernbanelæge okt 22, Nordborg jan 32-dec 50. Privat Espergærde. — Slægtslitt: Leksikon over danske Familier, 1927.



* **Arberg Andersen, Knud Christian**, f 26 marts 22 i Hillerød (F: mejeriejer Jens Chr. Andersen og Sara Pehrsson). — St 41 Schneekloth, cand S 50 haud I. — Vikar kand Sindssygehosk Viborg sept 50, turnus RH (A og C) dec 50, kand Centralshg Holbæk kir afd jan 52, 2' rsl Amtssgh Fredericia fra april 53.

Arendrup, Bent Herluf, f 16 sept 1894 i Kbh (F: stabslæge Herluf A., † 27 sept 21, og Anna Petrine Thorup). ~ 30 juni 21 i Kbh Frederikke Bendix, f 27 juni 97 i Kbh (F: grosserer Georg Seth B. og Olga Bing). — St 12 Metropolitant, cand V 20 laud, specialistanerk 26 (nerve- og sindssyg). — Rsl Søværnet marts 20, 2' rsl Sindssygehosp Oringe juli 21 - maj 23, turnus RH (B og D) juli 23, kand Blegd Hosp juli 24,



KH (VI) sept - dec 24, till assist Kbh Poliklin nerveafd i okt 24; assist RH poliklin for nervesygdi i april 25, kand KH (IV) i juli 25, prakt speciallæge Alborg nov 26, kand KH (VI) dec 29 - nov 30, assist læge neurologi og psykiatri Invaledeforsikringsret 31 - 47, Dir f Ulykkesfors nov 35, overl neurologi sst fra 42, till prakt speciallæge Kbh fra 31. — Slægtslitt: Slægtshaandbogen, 1900; Patriciske Slægter II, 1911; Leksikon over danske Familier, 1927.

† **Arenholt, Jørgen**, f 14 dec 1876 i Kbh, † 21 juli 53 sst (F: papirhldr August A. og Josephine Petrea Christensen). ~ 13 juni 03 i Kbh fabrikinsp, civiling Julie Johanne Rosengreen, f 10 dec 73 på Frbg, † 21 juli 52 i Kbh (F: kontorchef Statsanst Harald Christian R. og Rasmine Rasmussen). — St 95 Birkerød, cand S 03 haud I. — Kand Sct Johs Stift nov 03 - jan 05, læge militære Epidemihosp jan - juli 06, till 2' assist Kbh Poliklin



med afd marts 06 - marts 08; kand Sct Jos Hosp april 07, turnus KH april 08 - juni 09, kand Dr Louises Børnehosp okt 10, klin assist KH (II) april 11 - marts 12, assist Finseninst otol afd juni 12 - maj 15, rsl Hæren jan 16 - febr 23, till prakt Kbh fra maj 05, komm læge maj 20 - 47, assist karantænelæge jan 13. — Medl værgeråd jan 14.

* **Arentsen, Kaj**, f 8 juni 16 i Kbh (F: komm lærer Helfred Elliot Vilhelm A. og Gerda Nissen). ~ 30 dec 42 i Gentofte sygepl Ellen Gunhild Karin Nielsen, f 23 sept 15 i Ringsted (F: bogtrykker Henry N. og Johanne Dahm). — St 34 Sct Jørgen, cand S 42 laud, speciallægeaut 53 (psykiatri). — Turnus Svendborg Amtssgh juli 42 - juni 43, praksisvikar Odense nov 43, kand Sct Elis Hosp med afd maj - okt 45, prakt Kbh jan 46 - dec 53, till kand Finseninst dermatol afd febr - sept 46, KH psyk afd jan 47, RH psyk afd febr 48, klin assist sst okt 48, 2' rsl sst juni 50, kand RH neuromed afd juli 52, KH neurol afd jan 53 og 1' rsl RH psyk afd sept 53; psyk speciallæge Mødrheljælp Århus sept 54, afdlæge Sindssygehosp Risskov fra april 55.

Arffmann, Bent Ejner, f 14 april 17 i Frederikssund (F: overretssagf Carl Valdemar Linnemann A. og Ellen Margrethe Ring). ~ 16 nov 41 i Fredrikssund fysioterapeut Else Johanne Blechingberg,

f 25 maj 16 i Kalundborg (F: købmand Otto Emil Jacobsen B. og Kristine Dahl). — St 36 Rungsted, cand V 45 laud. — Kand Sindssygehosp Risskov febr - april 45, praksisvikariat juni 45, turnus Amtssgh Grønsted juli 45, læge Færingehavn, Grønland juli 46, rsl Amtssgh Storehedinge i nov 46, Børnesan Vordingborg sept 47, prakt Them fra juni 49. — Tidsskr art. — Slægtslitt: Leksikon over danske Familier, 1927.



Arffmann, Erik Johan Linnemann, f 8 jan 29 i Odense (F: civildommer Svend Johan Linnemann A. og Anna Margrethe Augusta Rahr). — St 47 Randers, cand S 55 laud. — Turnus Amtssgh Gentofte (B, A og R) sept 55, vikar turnuskand BBH (C) fra dec 56. — Slægtslitt: Leksikon over danske Familier, 1927.

Arge, Elleser, f 10 juni 25 i Thorshavn (F: arbejder Niels Martin Andreas A. og Sigrid Poulina Johanne Petrine Sofie Simonsen). ~ 7 juni 50 i Gentofte sygepl Lydia Ejde Hansen, f 30 juli 24 i Kbh (F: skibsfører Hans Hendrik Elias Sofus H. og Elsebeth Frederikke Poulsen). — St 43 Thorshavn, cand S 52 laud. — Volontør Dr Alexandrines Hosp Thorshavn, derefter fisker till E 45. Vikar kand Dr Alexandrines Hosp Thorshavn juli 52, klinicist Fødselsanst Jyll sept 52, turnus KH (III og I) okt 52, kand KH anæsthesiol afd aug 53, rsl sst aug 54, halvårskand Frbg Hosp (E) sept 55, årskand sst (F og fødeafd) febr 56, kand Blegd Hosp epid afd fra febr 57.

* **Arlsen-Sjøborg, Ulla Inger Schram**, f 7 april 10 i Kbh (F: fabrikant Hans Peter Christensen og Nielsine Marie Kirstine Andersen). ~ 16 juni 33 i Kbh fabrikant Mogens A.-S., f 21 april 08 i Kbh (adoptivm: Valborg Aarup). — St 29 Falkoner-gård, cand V 38 laud, speciallægeaut 53 (røntgendagnostik og strålebehandl). — Turnus Amtssgh juli 38 - juni 39, kand Sindssygehosp Viborg dec 39, Sindssygehosp Riisskov maj - juli 40 og okt 40 - nov 41, vikar sst juli - sept 42, rsl Sindssygehosp Viborg febr 43, kand Marselisborg Hosp dermatovenerol afd juni 44 - maj 45, surnum kand sst med-epid afd sept - nov 45, vikar Radiumstat Århus juni 46, kand sst marts 47, 2' rsl sst okt 47, vikar Århus Komm Hosp neurokir afd juli 49, 2' rsl Århus Amtssgh røntgenafd april 50, 1' rsl sst april 52, afdlæge sst radiol afd fra okt 56.



Arnberg, Leif Asger, f 28 sept 19 i Kbh (F: sognepræst Johan Gustav Ludvig A. og Augusta Aarils Liisberg). ~ 16 okt 48 i Århus Vibeke Gotfred Jensen, f 9 dec 19 i Kbh (F: skibsreder Jens Gotfred J. og Cecilie Teilmann Thomsen). — St 38

Roskilde, cand V 47 haud I. — Turnus Central-
sgh Hjørring april 47, vikar kand Amtssgh Kjelle-
rup april 48, kand sst juni 48, prakt Arhus fra
dec 48.

Arndal, Poul Erik Overgaard, f 8 nov 10 i Arhus
(F: kommunelærer Oluf Lauritz A. og Karen Ma-
rie Overgaard). ~ 28 dec 35 i Arhus Else Kjær,
f 29 nov 09 i Kolding (F: skoleinsp Christian K.
og Johanne Schmidt). — St 29 Arhus Kat, cand
S 38 laud. — Turnus RH (A og C) 38, kand Finsen-
inst med afd 39, vikar kand Radiumstat, aman
Hinnerup 39, prakt Brande 41, Hedehusene fra 44.

Arnefast, Agnes Eva Dagmar, f 14 juni 14 i Hel-
singør (F: maskinmstr Axel
A. og Agnes Elisabeth Wahl-
hegn). ~ 25 dec 42 i Slagelse
direktør Carl Wilhelm Wang-
gel, f 27 nov 18 i Birkerød
(F: salgschef William W. og
Marianne Nielsen). — St 33
Helsingør, cand S 43 haud
I. — Vikar turnuskand Fr-
bg Hosp med afd okt 43,
kand Karolinska Sjukhuset
med klin jan - april 44, læ-
ge d flygtningelejr Sverige
juni 44, d-amer sygehj Sve-
rige okt 44, Sabbatsberg Sjukhus kir klin marts -
maj 45, vikar Blegd Hosp i aug 45, Frbg Hosp
(B) okt 45, Amtssgh Gentofte (H) nov 45, Dia-
konisestift (B) dec 45, Sct Jos Hosp jan 46, tur-
nus Frbg Hosp (B og A) marts 46 - febr 47, vikar
turnuskand Sct Jos Hosp maj 47, assist Carlsberg-
fond biol Inst okt 47, praksisvikar Kbh marts 48,
prakt Kbh fra marts 53.



Arnfred, Axel Helweg, f 31 juli 15 i Askov (F: høj-
skoleforst Jens Therkelsen
A. og Karen Helweg). ~ 15
okt 39 i Askov socialråd
Asta Julie Busck, f 25 jan
12 i Holme (F: skipper
Gunn B. og Asta Engberg).
— St 33 priv, påbegyndt
arkitektudd, cand V 42 laud,
speciallægeaut 53 (psykia-
tri), 54 (børnepsykiatri). —
Surnum kand Filadelfia febr
42, vikar kand sst marts 42,
turnus Amtssgh Roskilde
maj 42, vikar sst med afd
maj 43, kand Sindssygehosp Nykøbing S sept 43,
rsl Sindssygehosp Augustenborg marts 44, aman
Norge jan - juni 46, læge Drk kuranst Gurrehus
aug 46, kand RH psyk og børnerpsyk afd febr 47,
2' rsl sst børnerpsyk afd aug 48, kst 1' rsl sst april
49, kand RH børneafd jan 50, 1' rsl Østift Andss-
vageanst kontr familiepl m v sept 50, kand RH
neuromed afd april 52, KH neurol afd okt 52, vikar
Østift Andssvageanst kontr familiepl m v marts
53, afdlæge sst fra juni 53. Till vikar assist skole-
psykiateren Kbh i flere perioder 47 - 49, assist hos
psyk konsulent Himmelev Børnehj f vanskelige
børn 49 - 53, børnerpsyk konsulent Nebs Mølle
Børnehj f vanskelige børn fra jan 54 samt Orto-
pæd Hosp diagnoseklin f cerebr parese fra april
55. Lærer psykofysiologi og børnerpsyk Danm Læ-
rerhøjsk fra sept 52. — Studierejse Oslo nov 54. —



Tidsskr art om psykopati og åndssvagh. —
(NerKFM 2) — Slægtslitt: Leksikon over danske
Familier, 1927; Mimi Helweg: Slægten Helweg i
Danmark, 1934 (mødrene).

Arnfred, Ebbe, f 27 juni 28 i Grindsted (F: bank-
fuldmægtig Frede Alexander A. og kontorassistent
Elly Crista Harriet Fjældstad). ~ 5 aug 51 på
Strynø læge Ingrid A. — St 47 Metropolitan, cand
S 55 laud. — Vikar turnuskand Abenrå komm Sgh
5 mdr 52, tilforordn underlækare Birgittas Sjukh
Vadstena 4 mdr 53, vikar turnuskand Amtssgh Ny-
købing F 3 mdr 54, Vejle Amtssgh med afd 2 mdr
54 - 55, vikar halvsårskand Sct Elis Hosp kir afd
juli 55, turnus RH (B og D) nov 55, praksisvikar
Dronninglund juli 56, vikar turnuskand RH (D) i
aug 56; kand sst fra marts 57.

Arnfred, Ingrid Margrethe, f 4 febr 28 i Herning
(F: læge Laurits Karl Larsen og jordemoder Olla
Gudrun Marie Johansen). ~ 5 aug 51 på Strynø
læge Ebbe A. — St 46 Næstved, cand S 55 haud I.
— Tilforordn underlækare Birgittas Sjukh Vad-
stena S 53, vikar Amtssgh Nykøbing F S 54, vikar
turnuskand Amtssgh Gentofte (B) juli 55, turnus
RH (B og C) sept 55, vikar kand Sønderbro Hosp
gynækol afd sept 56, anæsthesilæge RH fra dec 56.
— Slægtslitt: C. Krarup: Stamtavle over Slægten
fra Kællerød, 1923; tillæg, 1947.

Arnold-Larsen, Aage, f 28 jan 1889 i Nykøbing F
(F: dr med Ulysses Arnold
Larsen, † 14 marts 01, og
Alice Mabel Bech) (nvf 12).
~ 1° 13 dec 14 i Hellerup
Thyra Marie Frederikke
Michaelsen, f 11 juni 89 på
Frbg, † 20 marts 52 på
Amtssgh Gentofte (F: gros-
serer Ludvig Valdemar M.
og Noline Petrine Thor-
sen; 2° 12 nov 54 Signe Ma-
rie (Dorthe) Larsen, f 27
maj 12 i Grenå (F: malerm
O. E. L. og Rasmine Møl-
ler). — St 06 Nykøbing F, cand V 14 laud, em-
bedslægeeks juni 22. — Kand Horsens Komm Hosp
febr - juni 14, rsl Hæren nov 14, Amtssgh Skive
dec 14 - maj 15, turnus KH (II og V) febr 16 - jan
17, assist Kbh Poliklin med afd febr - aug 16, kir
afd sst juli - sept 16, rsl Garn Sgh kir service
marts - maj 17, assist Korsør Sgh juli 17 - juli 19,
prakt Korsør juli 17, jernbanelæge okt 18, kst syge-
huslæge jan - april 20, till kand KH (VI) febr -
april 22, kredslæge sept 22 - april 30; prakt Tår-
bæk fra 31. — Repr Livred Forb Congr de Sauve-
tage Paris 37. — Tidsskr art om hormonbehandl.



Arnold-Larsen, Aage Emil, f 3 juni 23 i Korsør
(F: læge Aage A.-L. og Thyra Marie Frederikke
Michaelsen). ~ 1952 stud med Lena-Kajsa Nielsen,
f 8 nov 29 i Kbh (F: ekspeditionssek Hans Albert
N. og Svea Svensson). — St 42 Ordrup, cand S 50
laud. — Turnus Øresundshosp Helsingør aug 50,
helårskand Alborg Komm Hosp kir afd sept 51,
2' rsl sst røntgenafd sept 52, till fast natlæge Al-
borg Natlægevagt nov 51; 2' rsl Amtssgh Kalund-
borg maj 54, aman hos dr Rossing, Nyborg maj
55, prakt Nyborg fra okt 55, till rsl Forsv Læge-
korps. — Tidsskr art om cholecystografi.

Arnoldi, Carl Christian, f 3 juli 21 i Hylleholt pr Fåske Ladeplads (F: ingeniør Hans Martin Pedersen og Thyra Dagmar Maren Alexandra Arnoldi) (nvf 35). ~ 30 sept 47 i Kbh Jean Mary Haywood, f 8 juli 22 i London (F: John Douglas H., M.R.C.V.S., og Mildred Ethel Herring). — St 40 Birkerød, cand S 50 laud. — Turnus Amtssgh Rudkøbing okt 50, 2' rsl Amtssgh Storehedinge okt 51, 1' rsl Amtssgh Nykøbing M fra jan 54. — Studierejse London 55.



Arnoldi, Walter Bodo Willfried, f 14 okt 1881 i Mainz (F: entreprenør Leo A. og Regina Benedikt). ~ 2 febr 16 i Frankfurt a M Martha Dorothea Schuster, f 14 febr 89 i Frankfurt a M (F: bankier Bernhard S. og Johanna Bach). — St 02 Darmstadt, med eks S 07 sehr gut Berlin, dr med 08 Berlin, tysk jus pract nov 08, habilitation som privatdocent dec 23 Berlin, speciallæge 36 Berlin (intern med), begrænset d jus pract april 49, d jus pract april 54. — Praktikant Berlin Univ med poliklin og gynækol klin, sst kir klin aug 09, Dermatol Poliklin Berlin nov 09, assist hos prof Eisenberg april 10 - juni 11, rsl Berlin Univ med poliklin april 11, Univ-Klin Charité Berlin 14 - marts 27, a o prof med Humboldt Univ Berlin 27 - 36, till Chefarzt Paul-Gerhardt Stift Berlin med afd marts 31 - maj 33, vid assist Østifternes Andsvageanstalter 39 - 43, Ryhov Sjukh, Sverige okt 43 - maj 45, Østifternes Andsvageanstalter 45 - 46, arkivar RH psyk klin fra april 46, till vid assist sst og med poliklin. — Studierejse England 08 - 09. — Tidsskr art om stofskifte-, hjerte- og kredsløbslidelser og -problemer.



Arnsfeldt, Ejner Ludvig, f 5 aug 11 i Falling (F: vognmand Rasmus Christian A. og distriktsjordemoder Anna Kirstine Jensen). ~ 2 febr 41 i Fredericia sygepl Ruth Baun Andersen, f 13 nov 11 i Taulov (F: gårdejer Chresten Peter A. og Jensine Kristine Baun). — St 30 Birkerød, cand S 38 laud. — Turnus Vejle Amtssgh nov 38, vikar sst kir afd nov 39, rsl sst røntgen- og lysafd maj 40, 2' rsl Thisted Amtssgh maj 42, rsl Amtssgh Ebeltoft febr 44, prakt Hamnerum fra dec 46, skolelæge 48.



Arnsø, Else Nikoline, f 10 maj 17 på Frbg (F: kommlærer Holger Pedersen og Cecilie Marie, f Pedersen). ~ 19 maj 45 på Frbg afdlæge Folmer A., æ opl 12 jan 51. — St 35 Nørre Gymn, cand V 43 laud, speciallægeaut 53 (fysiurgi). — Turnus Amtssgh Gentofte (C og D) marts 43 - febr 44, vikar fast kand sst (D) april - aug 44, vikar rsl Amtssgh

Brønderslev okt 44 - febr 45, vikar kand Finseninst (F) juni - aug 46, Rud Berghs Hosp filial Balders Hosp dec 46 - jan 47 og juni - aug 47, kand KH fysiurg afd maj 48, 2' rsl Landsforen Bekæmp Børnelamm Klin Hellerup marts 49, 2' læge-assist KH fysiurg afd febr 50, Sct Jos Hosp ortopæd afd juni - dec 51, 1' rsl Landsforen Bekæmp Børnelamm Klin Hellerup juli 51, afdlæge sst juli 53, overl sst fra april 56. Till bedriftslæge fabrikken Erfa fra 53.

Arnsø, Folmer, f 12 marts 14 i Roskilde (F: møbel-hldr Johannes Niels Jensen A. og Anna Kristine Skaarup). ~ 1° 19 maj 45 på Frbg overl Else A., æ opl 12 jan 51; 2° 12 sept 53 Lise Vibeke Breinholdt Munch, f 8 maj 25 (F: agenturbest Jørgen B. M. og Karen Kirstine Bierring Pedersen). — St 34 priv, cand V 43 haud I, speciallægeaut 54 (psykiatri). — Turnus RH (A og C) juni 43, vikar turnuskand sst (A) juni 44, vikar kand Sct Lukas Stift juni 44, vikar turnuskand RH (C) aug 44, vikar kand Sct Lukas Stift sept 44, kand sst nov 44, vikar kand sst nov - dec 45, Radiumstat marts 46, kand sst maj 46, vikar kand sst maj - aug 47, kand KH psyk afd april 48, vikar 1' assist sst jan 50, vikar kand sst neurol afd marts 50, RH neuromed afd maj - okt 50, 2' rsl KH psyk afd dec 50 - nov 52, kand RH neuromed afd maj - dec 53, 1' rsl Sct Hans Hosp (A) marts 54, afdlæge sst (B) fra okt 54. — Ekstraord medl Internat Psychoanalytical Ass 53.



Arnvig, Jørgen, f 13 april 08 på Frbg (F: skoleinsp Hjalmar Niels Anders Andersen A. og Augusta Vilhelmine Maren Pedersen Hørving). ~ 17 aug 34 i Hillerød Karen Lütken, f 17 aug 09 i Colombo (F: konsul Einar L. og Kathinka Bahnsen Henriksen). — St 27 Svanholm, cand S 34 laud, speciallægeaut 41 (oto-laryngologi), dr med 48 (Cerebrospinalvædskens produktion og resorption). — Vikar i juli 34, kand Ålborg



Komm Hosp kir afd okt 34, assist Sct Maria Hosp Svendborg øreafd nov 36, kand Blegd Hosp april 38, RH neurokir afd juli 38, ekstraord turnusbevis 38, surnum kand Børnehosp Fuglebakken okt 39, vikar RH neurokir afd nov 39, assist KH øreafd jan 40, Øresundshosp halsklin okt 42, KH øreafd okt 43, 1' rsl sst marts 46 - april 50, ørelæge Kgl Døvstummeinst Kbh nov 48, klinikchef samt Stagens kostskoler for døve juni 52 - dec 55, till prakt Kbh med privatklinik 42 - 55; overl Statshosp Sønderborg øreafd fra nov 55. — Studierejse Holland-England 47. — Medl best Kbh Øre- og Halslægers Org 49 - 55, form 52 - 55, medl best SOS, repr Kbh Lgf og DaL 52 - 55. — Forf af disp, 48; medarb Nordisk Lærebog for Talepædagoger, 55; tidsskr art om kir, intercranielle og otol emner. — ONO-prisen 50. Medl Coll Oto-Rhino-Laryngologicum Amicitiae Sacrum.

Arvedsen, Svend Erik Freddy, f 21 maj 17 i Esbjerg (F: politidyrlege Frederik Laurits A. og Helga Lykke-Thomsen). ~ 19 juli 41 i Frederikshavn Inger Kongsbak, f 13 marts 16 i Frederikshavn (F: bankdir Christian Frederik K. og Dagmar Thomsen). — St 35 Esbjerg, cand S 42 laud. — Turnus Viborg Amtssgh aug 42, vikar Frederikshavn Sgh aug 43, Esbjerg Komm Sgh med afd okt 43, kand Centralssgh Randers kir afd jan 44, vikariater juni 45, rsl Horsens Komm Hosp radiol afd sept 45, prakt Lendum pr. Sindal fra okt 46, rsl Hæren 46.



Asbjørn Christensen, Erik, f 4 sept 23 i Sindal (F: dyrlege Thomas A. C. og Dagmar Olsen). ~ 22 juni 48 i Hjørring lærerinde Bente Kloch, f 16 juli 25 i Hjørring (F: manufakturhdr Hans Jacob K. og Bertha Marie Petersen). — St 41 Hjørring, cand S 49 laud. — Turnus Amtssgh Brønderslev okt 49, assist læge Egedesminde okt 50, vikar distrlæge Kuddligssd maj 51, distrlæge Nanortalik okt 51 - sept 54, fast kand Centralssgh Esbjerg kir afd nov 54, 2' rsl sst maj 55, Centralssgh Hjørring kir afd fra aug 56.



Asboe Hansen, Johan Gustav, f 12 aug 17 i Haderslev (F: assist Jes Frederik H. og Frida Dose). ~ 2 april 44 i Hareskov sygepl Thyra Christine Højberg Nielsen, f 17 febr 17 i Østervrå (F: fjøstelærer Søren N. og Anna Beate Højberg). — St 36 Haderslev, cand S 43 laud, dr med 51 (Om bindevævs mucinøse substanser. Experimentelle undersøgelser over hyaluronsyrens oprindelse, forekomst og variabilitet), speciallægeaut 51 (hud- og kønssyg). — Turnus Odense Amtssgh nov 43, vikar sst med afd nov 44, fast kand sst marts 45, Sct Lukas Stift nov 45 - aug 46, kand Frbg Hosp epid afd dec 46, Rud Berghs Hosp maj - okt 47, assist KH Poliklin for hud- og kønssyg dec 47, helårskand RH (H) maj 48, vikar klin assist sst maj 49, vikar Finseninst hudafdeling juni 49, 2' rsl sst juli 49, Rud Berghs Hosp jan 51, 1' rsl Finseninst hudafd fra juli 52, till leder af bindevævsfab Univ medanat Inst Kbh fra 50. — Studieoph Sverige 53, USA og Canada 54. — Medl best D dermatol Selsk 53 - 55, D Selsk Gigtforskn 53, form fra 55. Claude Bernard visit prof Montréals Univ 54, indb deltager Josiah Macy Jr-konf om bindevæv Princeton USA 54 og CIOMS symposium London 56. — Forf af: disp, 51; red Connective Tissue in Health and Disease, 54; afhandl om dermato-venerol, med og histol emner. — Direktør Michael Hermann Nielsens Mindelegat 54, Hædersgave Rigsforen Bekæmp rheumatiske Sygd 55.



Asdahl, Torgeir, f 7 juni 26 i Arnes, Norge (F: disponent og bonde Erik A. og Tora Leona Gudveig Fossum). ~ 28 febr 53 i Kbh boligkonsulent Lis Winther, f 13 juli 30 i Kbh (F: fabrikant Peter Johannes W. og Andrea Jørgine Westring). — St 45 Kristelig gymn. Oslo, cand V 53 laud. — Praksisvikar marts 53, vikar kand Centralssgh Svendborg med afd april - juni 53, prakt Arnes, Norge fra sept 53, till militærlæge sept 54 - sept 55 og febr - marts 56. — Kursus psykoterapi og neurose Univ-Nervenklin Tübingen 52, sanitets-officerskursus Fornebu juni - aug 53.



Asholt, Olav Johannes, f 10 juni 24 i Viby J (F: overlærer Ole Peter A. og Karen Jensen). ~ 8 juni 52 i Bjerringbro sygepl Meta Kirstine Pedersen, f 9 juni 26 i Gullev (F: liniemester Kristian P. og Marie Kirstine Mortensen). — St 43 Arhus Kat, cand V 51 laud. — Turnus Amtssgh Roskilde juli 52, militærtj samt rsl Hæren juni 53, vikar turnuskand Centralssgh Silkeborg med afd juni 54, kand sst kir afd febr 55, 2' rsl sst fra nov 55.

Asingh, Knud Kirkegaard, f 28 nov 27 i Birkerød (F: trafikkontr Søren Kirkegaard A. og Anna Margrethe Coster Thøstesen). ~ 11 okt 52 i Hareskov Jytte Larsen, f 28 dec 24 i Kbh (F: bankfuldm Verner Otto Frithjof L. og Anna-Margrethe Riise). — St 46 Birkerød, cand V 55 laud. — Vikar kand Tønder Amtssgh febr 55, turnus Amtssgh Frederikssund marts 55, kand Amtssgh Tarm marts 56, 2' rsl Amtssgh Tranebjerg fra sept 56. — Slægtslitt: J. E. Nørgaard: Stengaardsslægten fra Bølling-Sædding, 1949; A. M. Bårris: Bårrisslægtens Historie, 1955.



Askeby, Jens Viggo Henning, f 1 febr 1895 i Kolding (F: fabrikant Niels Ebbesen A. og Maria Dahl). ~ 26 nov 21 i Ringe Ely Carlsen, f 23 aug 94 i Thyregod (F: sognepr Jens Kjær C. og Marie Daugaard). — St 12 Kolding, cand V 21 haud I. — Lærer. Kand Amtssgh Kolding i febr 21, prakt Håstrup pr Fredericia okt 21, Alborg febr 24, till lærer Alborg Navigationssk 24; prakt Kbh 29, Frbg juni 30, till assist Balders Hosp juli - dec 30; privatklin 32 - 36, prakt Thorning pr Kjellerup fra okt 54, skolelæge, tilsf Kompedal-lejren. — Studierejser 29 (neurologi og med), 35 og 39 (psykiatri). — Forf af: Kvindens seksuelle Problemer, 45; tidsskr art. Lægevidensk medarb provinsaviser fra 30. Red Sundhed og Sygdom 31 - 33, Therapeutiske Meddelelser 38 - 43.



67

Askegaard, Hans Georg, f 19 aug 29 på Holsteinsminde pr Fuglebjerg (F: først Erik Peter Raahauge A. og Lisel Lindemann). — St 48 Odense Kat, cand V 56 haud I Arhus. — Turnus Odense Amtssgh fra maj 56.



† **Askegaard, Malte**, f 4 maj 1899 i Greve pr Tåstrup, † 3 nov 54 i Nærum (F: lærer Jens A. og Mette Marie Jensen). ~ 22 maj 28 i Kbh cand pharm Karen Ifversen, f 30 aug 1900 i Vrejlev (F: inspektør Frederik I. og Anna Jensen). — St 17 Rønne, cand V 28 haud I. — Huslærer 17-18, ved postvæsenet 18-19. Aman febr 28, till kand Balders Hosp aug 28; vikar febr 29, kand Sundby Hosp kir afd marts 29, Amtssgh Gentofte med afd sept 29, prakt Nærum fra okt 30. Till kand RH med poliklin i okt 39, surnum kand KH kir poliklin jan - juni 40, sst neurol afd jan - juni 41, tilsf læge Rekonvalescenthj Solhuset okt 30, Mikkelborg og Borrebakken febr 31, Svagbørnskolonien Wesselsminde 37, Børnehj Rudegård 42, Ungdomshj Skovly, Vedbæk 47. — Studierejser Pistyan 34, Aix les Bains 37, Wiesbaden, Erns 38, Berlin 39. — Form Holteafd Landsforen til Kræftens Bekæmp 35, medl best Drk Holteafd 36.

Askegaard, Vagn, f 17 april 1889 i Kirke Skensved pr Havdrup (F: lærer Jens A. og Mette Marie Jensen). ~ 2 aug 16 i Skærum Gudrun Koch, f 2 dec 87 i Kbh (F: dr med Peter Didrik K., † 18 juni 41, og Jutta Cathrine Antoinette Lassen). — St 07 Roskilde, cand V 14 laud, specialistanerk 20 (neurologi), 38 (psykiatri). — Rsl Frederikshavn Sgh febr - april 14, Søvænet nov 14 - marts 17, turnus RH (A og C) juni 16, assist Kbh Poliklin nerveafd juni 17, till rsl Sct Jos Hosp med afd juli 17 og kand KH (VI) jan 18; kand Sindssygehosp Nykøbing S juni 18, assist og 2' rsl KH (VI) dec 18 - dec 20, assist RH nervepoliklin marts 20, afdlæge Sindssygehosp Nykøbing S juli 21, Sct Hans Hosp marts 22, overl Sindssygehosp Viborg juli 27, Sindssygehosp Oringe nov 37 - aug 54. Privat Frbg. — Form D psyk Selsk 41 - 44. Medl best Foren Broen. — Afhandl og tidsskr art om neurolog og psyk emner. — R* 38, R1* 54.

Askov, Asmus Sørensen, f 9 febr 1860 i Åbenrå (F: skræddermstr Christian A. og Gunder Hansen). ~ 1° 17 april 88 i Kbh Anna Catharina Hansen, f 19 marts 62 i Åbenrå, † 27 juli 25 i Kbh (F: købmand Peter H. og Mette Christine Hjul); 2° 31

aug 26 i Vejle Laura Margrethe Christensen, f 8 maj 70 i Skelskør, † 5 juni 55 (F: skomagermstr Anders C. og Ane Sophie Hansen). — St 80 Herlufsholm, cand S 87 laud. — Kand Alm Hosp aug 87 - febr 88, prakt Sdr Bjert pr Bjert april 88, Vejle sept 93 - aug 47, till læge Forsørgelsesanst juli 22 og De gamles Hj april 27 - sept 45. Privat Vejle. — Medl overepidemikomm Vejle amt 15, Vejle byråd 09 - 33, form Sønderjysk Foren Vejle 96 - 45, medl best Hejls Fonden, Samv sønderjyske Foren Midler. — R* 27.



Askrog, Vagn Flemming, f 28 sept 29 i Kbh (F: kontorchef Magistraten Aksel Kristian Nielsen og Esther Marie Birkmose Petersen) (nvf 55). ~ 5 sept 53 i Kbh laborant Inge Lynggaard, f 24 juni 29 i Arhus (F: toldkonr Johannes L. og Ellen Margrethe Terp Lauwersen). — St 48 V Borgerdyd, cand V 56 laud. — Turnus BBH (C og D) fra juni 56.



Asmin Hansen, Lilly Marie, f 18 maj 24 på Frbg (F: afdelingsing Johannes Andersen og Edel Jessen). ~ 23 aug 49 i Skovshoved læge Herbert Hansen. — St 42 Ordrup, cand V 50 laud, embedslægeeks maj 56. — Turnus Alborg Amtssgh aug 50 - febr 51, vikar kand Amtssgh Roskilde med-epid afd april - sept 51, vikar 2' rsl Roskilde Tub Stat og Hosp nov 51, vikar kand Sct Hans Hosp jan - febr 52, Sindssygehosp Risskov april 52, kand Ortopæd Hosp Arhus juni 52, Centralsgl Randers med-epid afd juni 53, vidensk assist Arhus Univ hyg Inst fra nov 53.



Asmussen, Hans Heinrich Karsten, f 2 juni 19 i Kiel (F: ingeniør Hans Lorenz A. og Margrethe Lep-tien). ~ nov 44 i Tønder Hedvig Sievert, f 6 jan 21 i Tønder (F: landsretssagf, dr jur Theodor S. og Helene Hansen). — St 37 Kiel, med eks S 43 gut Kiel, d jus pract dec 53. — Aman nov 45, rsl Krankenhaus Eckernförde med og tub afd maj 46, kand og 2' rsl D Sundhedstj Sydslesvig nov 47, kand Haderslev Amtssgh sept 52, rsl Sct Jos Hosp Esbjerg sept 53 - dec 55, prakt Esbjerg fra nov 55.



Asmussen, Nis, f 26 april 06 i Skanderup pr Lunderskov (F: gårdejer Asmus A. og Anne Marie Dorthea Henningsen). ~ 11 juni 38 Ingrid Andrea Christophersen, f 13 april 08 i Kbh. — St 26 Ribe, cand V 34 laud. — Vikar Alborg Komm Hosp kir afd i febr 34, kand Amtssgh Grenå april 34, rsl Amtssgh Kalundborg juni 35, prakt Frederikssund fra nov 35.

Asschenfeldt-Hansen, Vilhelm, f 29 okt 01 i Slemminge pr Saksøbing (F: sognepr Carl Christoph Julius A.-H. og Agnes Octavia Ingeborg Hedeveg Sørensen). ~ 17 febr 39 i Harbin lærerinde Poula Mygind, f 18 april 06 i Ansager (F: læge Johannes M., † 15 marts 44, og Mary Ferrall). — St 19 Silkeborg, stud theol 1½ år, cand S 30 haud I. — Priv 2' rsl Amtssgh Frederikssund nov 30, 2' rsl Frederikshavn Sgh juni 31-dec 32, vikar rsl Slagelse Sgh juli 33, Sorø Amtssgh sept - okt 33, rsl Amtssgh Brædstrup jan - aug 34, vikariater, lægemissionær Kina jan 35, orlov 40, prakt Sæby fra 42, skolelæge 49, læge DrK under krigsfangeudveksl i Japan og Korea juni - sept 53. — Studierejse England 34. — Slægtslitt: Leksikon over danske Familier, 1927.

* **Assum, Carl Christian**, f 31 dec 09 i Arhus (F: lokomotivfører Niels Assum (nvf fra Nielsen) og Sine Kamine Nielsen) (nvf 32). ~ — St 28 Svanholm, cand S 36 laud. — Turnus Amtssgh Hobro juli 36 - juni 37, rsl Skelskør Sgh nov 37, Menighedssgh Skilde april 38, prakt Terslev pr Haslev fra jan 39.

Astrup, Aage, f 15 april 13 i Ålborg (F: overdyrlæge Axel Bernhard A. og Dagny Abel). ~ 3 febr 40 i Gentofte Inger Bodil Nordemann, f 12 okt 15 i Kbh (F: repræsentant Axel Arnold Viktor Emil N. og kommunelærerinde Sofie Caroline Pedersen). — St 31 Øregård, cand V 40 laud. — Vikar turnuskand Centralsgh Hjørring med afd i marts 40, turnus Amtssgh Gentofte (C og D) maj 40, vikar kand Amtssgh Grenå maj 41, vikar turnuskand Amtssgh Gentofte (C) juni 41, vikar kand Amtssgh Grenå juli 41, vikar turnuskand BBH (C) okt 41, kand Amtssgh Lemvig nov 41, Ålborg Komm Hosp kir afd jan 43, 1' rsl Amtssgh Nakskov maj 44, Svendborg Amtssgh røntgenafd maj 46, 2' rskir Holbæk Amtssgh maj 47, 2' rsl Odense Amtssgh (A) nov 47, vikar kand Sct Maria Hosp Vejle gynækol-obstetr afd dec 50, kand Ortopæd Hosp Århus jan 51, 2' rsl sst febr 51, Odense Amtssgh gynækol-obstetr afd maj 51, Ortopæd Hosp Århus juni 51, Odense Amtssgh gynækol-obstetr afd juli 51, 1' rskir Ålborg Amtssgh maj 53, overl Amtssgh Terndrup fra jan 57.

Astrup, Carine Lucie, f 27 maj 13 i Skive (F: overretssagf Carl Vilhelm Borch Jacobsen og Juliette Augusta Berthe Mathilde Frantz). ~ 27 aug 38 på Frbg læge Svend A. — St 31 Viborg, cand S 38 haud I. — Turnus Odense Amtssgh med afd 38 - 39 og Nykøbing M Sgh 40, prakt Odense fra E 40, till kand Odense Børnehosp S 48 - S 49 og skolelæge fra nov 52.



Astrup, Poul Bjørndahl, f 14 aug 15 i Søndbjerg pr Uglev (F: lærer Anders A. og Louise Bjørndahl). ~ 7 juni 42 i Hillerød sygepl Bente Sophie Brüel, f 19 marts 17 i Kbh (F: skovrider, hofjægermester Gustav Ludvig Bang B. og Else Østrup). — St 33 Birkerød, cand S 39 laud, dr med 44 (Heparinundersøgelser), speciallægeat 48 (klin kemi og lab teknik). — Vikar Odense Amtssgh gynækol afd juli 39, kand Sindssygehosp Nykøbing S sept - okt 39, turnus BBH (B og D) dec 39, assist Univ biokem Inst nov 40, Finseninst Lab okt 44 - sept 46, kand RH med afd april 46, vikar 2' rsl sst april - aug 47, kand Blegd Hosp febr 48, 2' rsl De gamles By 48, Blegd Hosp med afd 50, lab forst sst jan 52, overl RH centrallab fra okt 54. — Medred Bernt og Hagens: Medicinsk Kompendium, 6 udg, 1955. Porf af: disp, 44; tidsskr art om biokem emner.



Astrup, Svend Bjørndahl, f 11 okt 07 i Søndbjerg pr Uglev (F: lærer Anders A. og Louise Bjørndahl). ~ 27 aug 38 på Frbg læge læge Carin A. — St 26 Birkerød, cand V 35 haud I. — Turnus Nykøbing M Sgh febr 35 - jan 36, kst kredslæge Suderø 36, prakt Odense fra maj 37.



Astrup, Svend Aage, f 12 maj 11 i Arhus (F: fabrikant Jens Jørgen A. og Sophie Elise Johansen Mohr). ~ 29 juni 37 i Borum pr Mundelstrup sygepl Inger Krogh, f 12 juli 12 i Vils (F: læge Johannes K., † 3 aug 56, og Jensine Kjølseth). — St 29 Odense Kat, cand V 39 haud I. — Turnus Åbenrå Sgh marts 39, rsl Hæren marts 40, vikariater april 40, aman Hadsten aug 40 - april 42, prakt Bjerringbro fra juni 42.



Asvarisch, Alexander, f 17 nov 21 på Frbg (F: direktør Mordouch Jankelev A. og Rosa Rosenqvist). ~ 11 dec 43 i Lund laboratorie-assist Inger Margrethe Jensen, f 2 sept 17 i Svendborg (F: skibsbygm Anders J. og Edel Marie Petersen). — St 41 Ordrup, cand S 50 laud. — Ansat Seruminst tub afd 45 - 49; turnus Centralsgh Svendborg juli 50, hosp- og praksisvikariater juli 51, kand Centralsgh Svendborg kir afd nov 51, prakt Svendborg fra nov 52, skolelæge april 53.



Auken, Niels Gunnar Jensen, f 9 okt 13 i Suldrup (F: gårdejer Hans Peter Jensen og Ane Margrethe Hansen) (nvf 41). ~ 20 marts 40 i Tårnby dr med Kirsten A. — St 32 Randers, cand V 40 laud, speciallæge-aut 47 (dermato-venerologi), dr med 48 (Studies on serum lipoids and constitutional types of psoriatics and normals). — Vikar kand BBH kir afd febr 40, turnus sst (A og B) april 40, vikar sst kir afd april



41, Finseninstit dermatol afd juni 41, læge DrK krigs-las Finland juli 41, vikar Finseninstit dermatol afd dec 41, sst med afd jan 42, kand Marselisborg Hosp dermato-venerol afd febr 42, sst epid afd jan 43, rsl sst dermato-venerol afd april 43 - jan 46, 1' rsl Finseninstit dermatol afd marts 46 - juli 50, kst afd-læge sst nov 50 - april 51, till vikar Radiumstat dec 46 og marts - april 47; prakt dermatolog Kbh fra 49. — Næstform D dermatol Selsk 51 - 52, medl best Kbh Dermato-Venerologers Org 54. — Korr med Sv dermatol Sällsk og Finska dermatol Sällsk. — MTKha (FIFr 4).

Auken, Kirsten, f 25 juni 13 i Kbh (F: prof dr med Svend Lomholt, † 17 juli 49, og Marie Kirstine Siegumfeldt Beck). ~ 20 marts 40 i Tårnby dr med Gunnar A. — St 31 Rysensteen, cand V 41 laud, dr med 53 Århus (Undersøgelser over unge kvinders sexuelle adfærd). — Turnus BBH (B og D) april 41 - marts 42, læge DrK krigs-las Finland aug - nov 41, vikar Århus Komm Hosp tub afd juni - sept 42, vikar



og surnum kand sst børneafd jan 43, vikar kand sst neurot afd okt 43, Marselisborg Hosp dermato-venerol afd nov 43, sst epid afd jan 44, kand Sindsygehos Risskov febr 44, Marselisborg Hosp epid afd april - sept 44, vikar sst dermato-venerol afd dec 44 - jan 45, sst epid afd marts 45, kand sst dermato-venerol afd april 45, Århus Komm Hosp børneafd febr - juni 46, Nørre Hosp børneafd okt 47, kand RH neuromed afd juli 48, tilsv ved en række børnehaver og soc instit jan 49, leder soc rådgivningskontor Saxogade sept 50, kand Frbg Hosp (D) juni 55, fast kand RH psyk afd fra juni 56. —

Studierejse Stockholm 42 (pædiatri). — Medl hovedbest Kristelig Studenter-Settlement 46, landsforen Forebyggende Børneværn, form landsforen Et år i huset. — MTKha. — Slægtslitt: M. J. Lomholt: Slægts- og Livserindringer, 1922; samme: Stamtavle over Tolstruprenden af Familien Lomholt, 1925.

* **Aun, Svend Helmer** Holst, f 4 maj 13 i Hjørring (F: urmager Waldemar Petersen og Gerda Kristine Mathilde Aun) (nvf 43). ~ 11 maj 40 i Risskov Birgit Lizzie Tschentscher, f 3 maj 19 i Århus (F: inspektør Johan Rudolf T. og Ingrid Elise Ejby-Nielsen), æ opl. — St 35 Hjørring, cand V 47 laud. — Turnus Amtssgh Nykøbing F febr 47 - jan 48. Prakt Løgstrup jan 50. Vikar Frbg Hosp (B). Kand Amtssgh Tarm nov 54, 2' rsl sst jan 56.



Aurup, Lise, f Jessen, f 2 marts 29 i Skjød pr Hadsten. ~ 21 juni 51 i Lisbjerg pr Århus læge Robert A. — St 47 Randers, cand S 54 laud. — Turnus Centralsgh Holstebro dec 54, årskand Centralsgh Randers røntgenafd nov 55.

Aurup, Robert Østergaard, f 27 april 25 i Herning. ~ 21 juni 51 i Lisbjerg pr Århus læge Lise A. — St 45 Herning, cand S 54 laud. — Turnus Centralsgh Holstebro sept 54, vikar kand Centralsgh Randers otol afd juli 55, Tub Hosp Holstebro sept 55, årskand Centralsgh Randers kir afd nov 55, sst røntgenafd fra jan 57.

Axboe, Ernst f 20 juni 18 i Nysted (F: kontrollør Post- og Telegrafvæs, kaptajn Valdemar Gabriel A. og Edith Johanne Skov). ~ 20 juni 44 i Kbh læge Inge A. — St 37 Efterslægt, cand S 44 laud. — Vikar Amtssgh Roskilde juli - sept 44, turnus sst nov 44, kand Assens Amtssgh okt 45, Amtssgh Næstved april 46, rsl Vejle Amtssgh maj 47, læge D Sundhedstj Sydslesvig juni - aug 47, 1' rsl Amtssgh Frederikssund aug 48, prakt Holbæk fra nov 52.



Axboe, Inge, f 23 jan 17 i Kbh (F: viceskoleinsp Gerhard Marius Pedersen Bjørnvig og Gerda Elisa Hansen). ~ 20 juni 44 i Kbh læge Ernst A. — St 35 Rysensteen, cand S 44 laud I. — Turnus Amtssgh Roskilde juli 44, vikar sst juli 45, Sct Hans Hosp aug 45, Assens Amtssgh okt 45 - febr 46, Amtssgh Næstved røntgenafd i sept 46, Vejle Amtssgh røntgenafd juni - sept 47, prakt Holbæk fra nov 52.



Axelsen, Holger, f 17 aug 10 på Læsø (F: købmand, konsul Holger A. og Marie Lund). ~ 25 juni 38 i Søllerød Inge-Lise Weincke Layborn, f 15 aug 17 i Kbh (F: grosserer Karl Richard W. L. og Marie Louise Christensen). — St 28 Stenhus, cand S 37 haud I. — Turnus Holbæk Amtssgh juli 37 - juni 38, kand Amtssgh Frederikssund aug 38 - aug 40, prakt Skanderborg fra okt 40, skolelæge 42.



Axø, Andreas Kjærulf, f 19 juli 07 i Vinding pr Vejle (F: førstelærer Christen Valdemar A. og Else Marie Pedersen). ~ 8 juli 33 i Skærup pr Børkop Karen Rosendahl Jensen, f 14 dec 10 i Skærup (F: gårdejer Marinus J. og Maren Rosendahl). — St 27 Vejle, studerede zoologi 27 - 33, cand S 41 haud I. — Turnus Alborg Amtssgh jan 41 - jan 42, surnum kand Finsenst dermatol afd aug 41, RH børneafd okt - nov 41, praksisvikariater, prakt Kbh fra juli 44.



B

Baadh, William Frits, f 5 jan 1885 i Kbh (F: manufakturhdr Peter Christian Frederik Andersen og Maria Amalie Martin) (nvf 10). ~ 1° 2 aug 13 på Frbg Yelva Marie Valborg Dinesen, f 12 jan 86 på Frbg (F: assist Eduard Henrik Julius D. og Elise Adolphine Jensen), æ opl 36; 2° 3 april 37 sekretær Gudrun Møller, f 28 dec 95 i Stjær (F: gårdejer Johannes M. og Anne Marie Pedersen). — St 03 Ø Borgerdyd, studerede zoologi og



geografi 05, cand V 11 haud I. — Huslærer 04 - 05. Kand Sct Jos Hosp gynækol afd jan - aug 11, Rud Berghs Hosp nov 11 - marts 12, turnus Frbg Hosp marts 13 - febr 14, till assist Frbg Poliklin kir afd april - nov 13, kand Rud Berghs Hosp juni 13 og prakt Sørup pr Ø Ulslev aug 13 - juli 14; rsl Hæren aug 14, vikar febr 15, kand Silkeborg Bad juni 15, rsl Fødselsanst Jyll sept 15, prakt Århus nov 16, Skalborg fra aug 44. — Medl best og takstudv Århus Lkf 34 - 40. — Slægtsliit: Patriciske Slægter I, 1891 (Andersen); Leksikon over danske Familier, 1927 (Andersen, Baadh); O. Andrup: Firmæet Baadh og Winther gennem 200 Aar, 1917.

* **Baadsgaard Sørensen, Knud**, f 29 april 28 i Skæve pr Dybvad (F: lærer Peter Christian S. og Valborg Mathilde Baadsgaard). — St 46 Birkerød, cand S 55 laud. — Turnus Amtssgh Nykøbing M aug 55.

Baadstorp, Christian, f 16 jan 17 i Århus (F: isenkr Harald Axel Jensen og Margrethe Baadstrup) (nvf 41). ~ 23 marts 40 i Egå pr Hjortshøj Karen Margrethe Elisabeth Qvist, f 30 dec 18 på Frbg (F: premierlt Peter Martin Q. og Johanne Margrethe Danielsen). — St 35 Århus Kat, cand S 43 laud. — Turnus Amtssgh Fakse juli 43, kand Sct Lukas Stift juli 44, rsl Amtssgh Haslev juni 45, Central-

sgh Hillerød tub afd og Frborg amt Tub Stat okt 45, kand Avnstrup San okt 47, 2' rsl sst nov 48, 1' rsl sst marts 49, aman hos dr Ulmer, Helsingør marts 50, prakt Helsingør fra jan 52.



Baagøe, Kaj Hedemann, f 5 maj 1888 i Næstved (F: apoteker Johannes Schønberg B. og Louise Marie Hedemann). ~ 23 aug 23 i Aller Mimi Tvede, f 30 marts 01 i Helsingør (F: fabrikant Daniel T. og Ane Helene Kirstine Jacobsen). — St 06 Herlufsholm, cand S 13 laud, specialistanerk 25 (pædiatri), 30 (intern med), 54 (allerg sygd), dr med 26 (Bidrag til Studiet af Astma særlig hos Børn). — Kand KH (VI) marts - juni



14, Blegd Hosp aug 14, Kbh Amtssgh F nov 14, turnus RH febr 15 - jan 16, kand Dr Louises Børnehosp maj 16, RH børneafd nov 16 - april 17, sst (H) nov 17 - marts 18, assist Kbh Poliklin børneafd marts 18 - febr 19, till vikar RH børneafd april - aug 18 og kand Frbg Hosp (B) nov 18 - juli 19; klin assist RH børneafd april 21, 1' rsl sst nov 22, Amtssgh Gentofte med afd nov 26 - jan 30, prakt Kolding fra 30, till klinikchef Sct Hedvigs Klin 30 og læge De gamle Hj. — Studierejser Berlin og Stockholm 19, Chicago 20 - 21, Boston 21. — Medstift D Selsk f Allergiforskn 46, medl best 47, medstift Nord Selsk f Allergologi 46, præs 1' Nord

Allergologkongr Kbh 47. Form best Frk Maria Mikkelens Børnehavn 44, tilsynsråd i spædbørnehøj Fuglehøj 50. — Red Kolding under Besættelsen, 46; Acta allergol 47; forf af: disp, 26; tidskr art om allergol emner. — MTKha 46. — Slægtslitt: Stamtavle over Familien Baagøe, 1876; tillæg 1895; Leksikon over danske Familier, 1927; Danmarks Adels Aarbog, 1898 (mødrene).

† **Baagøe, Thorkild** Christian Johannes, f 23 okt 01 i Helsingør, † 20 sept 55 i Svendborg (F: trafikkontrollør Johannes B. og Elna Elisabeth Magdalene Geisler). ~ 30 juni 34 i Kbh Ragnhild Elisabeth Mundt Meyer, f 13 juni 98 i Århus (F: stationsforst Valdemar Emil M. og Astrid Lausen). — St 20 Roskilde, cand S 41 haud I. — Orkestermusiker Sverige ca 8 år. Vikar kand Amtssgh Tarm juli 41, Amtssgh Brønderslev aug - sept



41, Amtssgh Gentofte røntgenafd i nov 41, turnus Svendborg Amtssgh jan 42, prakt Svendborg fra jan 43. — Slægtslitt: Stamtavle over Familien Baagøe, 1876; tillæg, 1895; Leksikon over danske Familier, 1927.

† **Baagøe Riis, Nanna**, f 24 maj 06 i Svendborg, † 8 aug 53 i Århus (F: købmand Ejnar Angelo Baagøe og Harriet Bønnelycke). ~ 6 okt 36 i Svendborg prof, dr phil Poul Jørgen R., f 26 maj 10 i Århus (F: vinhdr Svenning Christian Poulsen R. og Elisabeth Sophie Kirstine Jørgensen). — St 27 Svendborg, stud mag 1 år, cand S 35 laud. — Turnus Amtssgh Middelfart okt 35 - sept 36, vikar Kbh Amtssgh F med-



epid afd dec 36, kand Folkekur Hald jan - april 37, Øresundshosp (II) okt 37, vikar assist Kbh Centralstat Tub Bekæmp juni - sept 38, vikar De gamle By nov 38, vikar assist Kbh Centralstat Tub Bekæmp dec 38 - marts 39, vikar Frbg Hosp neurol-psyk afd nov 39, kand Nørre Hosp jan - dec 40, vikar sst F 41, vikar Rud Berghs Hosp febr 43, kand Blegd Hosp marts 43, Sundby Hosp børne-afd aug 43, privat Frbg febr 44, Århus juli 49. — Slægtslitt: Stamtavle over Familien Baagøe, 1876; tillæg, 1895; Leksikon over danske familier, 1927.

* **Baandrup, Karen**, f 28 juli 12 i Sdr Bork (F: sognepr Hans Pedersen og Signe Brorsen). ~ 19 aug 44 i Gudum arkitekt Sigfred Anders Jensen B., f 9 jan 11 i Ålestrup (F: murerstr Jens Kristian Jensen B. og Mariane Jensen). — St 31 Odense, cand S 41 haud I. — Turnus Alborg Amtssgh sept 41, vikar turnuskand sst kir afd sept 42, Stathosp Sønderborg kir afd okt 42, Alborg Amtssgh med afd nov 42, fast kand sst kir afd jan 43,



vikar kand Abenrå komm Sgh jan 44, kand Filadelfia febr 44, rsl Amtssgh Nibe juni - nov 44, vikar kand Alborg Amtssgh kir afd jan 45, privat maj 45, prakt Nørresundby fra juni 47.

Baark, Vagn Johan, f 25 april 16 i Slagelse (F: lærer Karl Gustav B. og Anna Petersen). ~ 9 okt 46 i Sydney Patricia Myra Richardson, f 20 jan 25 i Melbourne (F: constructional engineer Charles Freeman R. og Myra Donavon). — St 34 Sorø, cand V 42 laud. — Turnus Amtssgh Herning maj 42, kand Amtssgh Næstved med og kir afd maj 43, Frbg Hosp epid afd febr 45, De gamle By febr 46, skibslæge ØK juli 46 - jan 47, aman Nykøbing F marts 47, prakt sst fra nov 47.



† **Baastrup, Christian** Ingerslev, f 24 jan 1885 i Kbh, † 24 okt 50 sst (F: vinhdr Carl Lauritz B. og Christiane Margrethe From Ingerslev). ~ 11 juni 10 i Kbh Unni Krog, f 3 maj 83 i Bergen (F: ingeniør Morten Henrik Smith K. og Helene Gertrude Kooter). — St 02 Ø Borgerdydsk, cand V 09 laud, specialistanerik 18 (radiologi). — Kand Sct Johs Stift okt 09, Kbh Amtssgh F juni 10 - marts 11, ekstraord turnusbevis, assist Kbh Poliklin oto-laryngol afd okt 10, assist og kst chef RH røntgenklin april 11 - marts 13, till ansat dr K. K. K. Lundsgaards Øjenklin sept 11 - sept 12, dr Pers', dr Trolles, dr Strandgaard og prof Lendorfs klin nogle år og røntgenolog prof Lorentzens klin 12 - 46; ansat KH røntgenklin aug 13, BBH røntgenklin jan 14, kst chef sst jan 22, chef sst juli 22, overl sst fra april 35, till prakt Kbh fra 10. — Talrige studierejser. — Næstform D radiol Selsk 23 - 24, form 25 - 26, medstift Nord Foren for Radiologi Oslo 19, generalsekr 19 - 21 og 25 - 33, generalsekr skand radiologkongr Kbh 21 og 27 og Oslo 30, medl repr Kbh Lgf 23 - 31, deleg for Danmark radiologkongr Paris 31, Zürich 34 og Chicago 37, form Med-hist Museums Venner 31, Regensianersamf 36 - 45. Medl best Hygæa 38. — Red Acta radiol, medarb Radiologische Rundschau; adskillige med og røntgenolog arbejder, bl a om osteoarthrititis proc spin, benævnt Morbus Baastrup; medred Festskrift i Anledning af BBH 25 Aars Jubilæum, 38. — Medl Deutsche Röntgengesellschaft, membre tit Soc de Radiologie méd de France. — R * 47. — Slægtslitt: Slægtsstavlesamlingen, 1931; M. A. Ingerslev: Familien Ingerslev, 1916 (mødrene).



Baastrup, Christian Krog, f 13 juni 14 i Kbh (F: overl Christian B., † 24 okt 50, og Unni Krog). ~ 23 febr 41 i Brønshøj Inge Elisabeth Baastrup, f 6 febr 17 i Kbh (F: direktør Eiler Ingerslev B. og Gerda Stephensen). — St 32 Ø Borgerdyd, cand V 41 haud I. — Turnus Amtssgh Gentofte (B og

A) marts 41, kand sst (D) marts 42, sst (B) maj 42, sst (A) juni 42, sst (B) sept 42, Folkekur Hald nov 42, vikar rsl Ringkøbing Amtssgh dec 42, rsl sst jan 43, kand Sct Lukas Stift jan 44 - jan 45, fast kand Amtssgh Gentofte (D) april 45, visitator sst aug 45, assist BBH røntgenklin nov 45, prakt Ordrup fra jan 46. — Medl best Chr IX's og Dronning Louises Børneasyll Ordrup 48. — Slægtslitt: Slægtstavlesamlingen, 1931; M. A. Ingerslev: Familien Ingerslev, 1916.



Baastrup, Poul Christian, f 14 sept 18 i Ålborg (F: repræsentant Olaf B. og Elisabeth Petersen). ~ 20 sept 47 i Århus Johanne Kathrine Rom, f 6 maj 21 i Harboøre (F: fisker Erik R. og Oline Olesen Ness). — St 38 Ålborg, cand S 47 haud I. — Turnus Centralsgh Esbjerg okt 47, rsl Hæren sept 48 - jan 49, helårskand Centralsgh Esbjerg med afd marts 49, vikar og helårskand Sindssygehosp Risikov marts 50, helårskand Århus Komm Hosp neurokir afd okt 51, vikar sst neurol afd maj 52, Sindssygehosp Risskov okt 52, vikar, halvårskand og vikar rsl Frbg Hosp (D) dec 52, till assist Justitsmin psyk Undersøgelsesklin (B) marts 53 - febr 55; assist RH psyk poliklin jan 54, 2' rsl Frbg Hosp (D) fra sept 55.

Baastrup, Fin Krog, f 13 aug 18 i Kbh (F: overl Christian Ingerslev B., † 24 okt 50, og Unni Krog). ~ 3 okt 53 i Kbh Kerstin Maria Gyllin, f 7 juli 20 i Turinge, Stockholms län, Sverige (F: brukstjænesteman Harald G. og Elsa Maria Strandberg). — St 36 Østersøgade, cand V 47 haud I. — Turnus Maribo Amtssgh og Amtssgh Nakskov marts 47, vikar BBH røntgenafd marts 48, praksisvikariater april 48, rsl Hæren juni 48, praksis-



vikar jan 49, skibslæge ØK febr 49, praksisvikar marts 49, vikar Blegd Hosp epid afd maj 49, Sct Lukasstift juni - juli 49, skibslæge ØK sept 49, vikar Amtssgh Roskilde med afd febr 50, BBH røntgenafd marts 50, kand Sct Lukasstift april 50, vikar Centralsgh Hillerød april 51, læge sygetransp fra Grønland okt 51, rsl Hæren nov 51, kand Amtssgh Nakskov dec 51, sygehuslæge Færingehavn april - okt 52, skibslæge Johnson Line dec 52, kand Barnsjukh Hålsingborg juli 53, Länslas Kiruna okt 53, Länslas Falun juli 54, Länslas Kiruna okt 54, t f provinsialläkare Malmberget fra juli 54. — Slægtslitt: Slægtstavlesamlingen, 1931; M. A. Ingerslev: Familien Ingerslev, 1916.

Baastrup, Jens Vilhelm Johan Hornbeck, f 20 april 25 i Kbh (F: præst, forstander Ove Ingerslev B. og Karen Hornbeck). ~ 14 nov 53 i Kbh sygepl Kirsten Sehested Nielsen, f 28 sept 29 i Vejle (F: typograf Kristian Karl Sehested N. og Dagmar Olivia Ingeborg Drewes). — St 43 Metropolitan, cand S 53 haud I. — Demonstrator anat 49 - 50; ansat Länslas Ljungby i juli 53, turnus Amtssgh Gentofte (B og A) sept 53 - aug 54, kand Sct Lu-

kas Stift okt 54; praksisvikar og vikar kand Frbg Hosp (N) sept 56, vikar overl Sjukstugan Sunne, Värmland fra okt 56. — Slægtslitt: Slægtstavlesamlingen, 1931; M. A. Ingerslev: Familien Ingerslev, 1916.

Baastrup, Jørgen Skat, f 18 dec 18 i Kbh (F: overl Skat B., † 19 marts 56, og Carla Middelboe). ~ 15 nov 48 i Todbjerg pr Hjortshøj sygepl Else Nissen, f 18 dec 19 i Søby (F: forpagter Marius N. og Thyra Margrethe Jensen). — St 38 Viborg, cand V 48 haud I. — Vikar Viborg Amtssygh med afd marts 48, Fødselsanst Jyll maj 48, turnus Centralsgh Holstebro juni 48, fast kand sst med afd juni 49, 2' rsl Amtssgh Skive med afd febr 50, 1' rsl Centralsgh Holbæk med afd samt læge Holbæk Amts Sindssygeanst juli 52, aman Thisted febr 54, prakt Skive fra maj 55, tilsf læge Børnehjælpsdagens Børnedagshjem Skive jan 56. — Slægtslitt (mødrene): Slægthaandbogen, 1900; Bernh. Middelboe: Stamtavle over Slægten Middelboe, 1912.



† **Baastrup, Skat**, f 17 nov 1889 i Kbh, † 19 marts 56 i Skive (F: rodemstr Emanuel Petrus B. og Petrine Charlotte Christine Westergaard). ~ 25 okt 17 i Hellerup Carla Middelboe, f 16 dec 95 i Kbh (F: disspachør Viggo Thune M. og Karen Meincke). — S 07 Østersøgade, cand S 13 laud, specialistanerk 21 (intern med). — Kand RH otol afd okt 13 - marts 14, kst 2' assist sst okt 14, kand sst (D) nov 14 - april 15, sst (B) i juli 15, Frbg Hosp (B) okt 15, 2' rsl sst jan 16, kand Blegd Hosp febr 17, assist sst maj 17, rsl sst aug 17, 1' rsl Frbg Hosp (B) okt 19 - april 22, kst overl sst april 20 - dec 21, prakt Kbh jan 22 - juni 23, till rsl De gamles By maj 22 og klin assist Øresundshosp jan 23; overl Amtssgh Skive med afd febr 24 - sept 54. — Studierejse London 14. — Medl best Viborg Amts Sygeplejeforen 26, Landsforen Bekæmp Børnelamm 45 - 53, hovedbest Landsforen mod Børnelamm 53. — Tidsskr art om polio og serumbehandl af pneumoni. — Modtog 49 Overlæge Skat Baastrups Jubilæumslegat, skænket af en taknemmelig Patient. — R* 49.



Baastrup, Unni, f 9 marts 12 i Kbh (F: overl Christian Ingerslev Baastrup, † 24 okt 50, og Unni Krog). ~ 26 maj 38 i Kbh overl Hans Kofoed Rømer, æ opl. — St 31 Zahle, cand V 39 laud, speciallægeaut 52 (intern med). — Kand Folkekur Hald marts - maj 39, turnus Amtssgh Skive juli 39, kand Avnstrup Jan juli 40, Sct Jos Hosp med afd aug 41, vikar 2' rsl Sct Maria Hosp Roskilde jan 42, vikar rsl Ringkøbing Amtssgh juni 42, vi-



kar sept - dec 42, kand Tønder Amtssgh febr 43 - jan 44, vikar 1' rsl sst marts og sept 44, vikar, 2' rsl Alborg Amtssgh med afd sept 47, 1' rsl Viborg Amtssgh med afd sept 49 - juni 51, vikar Kbh Centralstat Tub Bekæmp S 51, kand Amtssgh Gentofte børne- afd okt 51 - april 52, vikar Kbh Centralstat Tub Bekæmp S 52, markoselæge Amtssgh Gentofte juni 53 - juni 54, 2' rsl Ortopæd Ambulat Alborg fra jan 55. — Slægtslitt: Slægtstavlesamlingen, 1931; M. A. Ingerslev: Familien Ingerslev, 1916.

Baastrup, Vilhelm Ingerslev, f 4 nov 1898 i Kbh (F: direktør Kgl oct Spassurancance Comp Vilhelm Peter B. og Manon Amalie Ingerslev). ~ 18 juni 27 i Skive Gerda Julie Gorm Dige, f 17 febr 07 i Skive (F: vicekonsul Albert D. og Kirsten Sørensen) sø opl 13 dec 48. — St 17 Ø Borgerdyd, cand V 25 laud. — Vikar Amtssgh Skive med afd febr 25, vikar april 25, kand Blegd Hosp maj 25, vikar kand Dr Louises Bør-



nehosp i juli 25, kand Amtssgh Skive med afd nov 25, rsl sst nov 27, till rsl Hæren i okt 28; kand Børnehosp Fuglebakken okt 29, fast kand Frbg Hosp (A) april 30 - febr 31, prakt Kbh fra nov 30. Till ekstraord kand KH (IV) marts 31, vikar kand sst (VI) maj 31, vikar assist Frbg Hosp røntgen- afd juni - juli 31, assist Fru Hermansens Klin sept 31 - okt 32, rsl Diakonissestift med afd okt 32 - aug 35, kommlæge juni 35, jernbanelæge okt 48. Læge Dr Lauge Kochs Østgrønlandsekspedition juli - sept 51. — Medl best Kommunelægeforen 39, form 41. — Tidsskr art. — Slægtslitt: Slægtstavlesamlingen, 1931; M. A. Ingerslev: Familien Ingerslev, 1916 (mødrene).

† **Baastrup Thomsen, Svend**, f 30 juni 13 i Arhus, † 14 aug 55 i Ebeltoft (F: sghlæge Holger T., † 26 marts 57, og Margrethe Baastrup). ~ 1 april 42 i Kbh fysioterapeut Sonja Marie Herskind, f 4 jan 21 i Kbh (F: tandlæge Cajus H. og Edith Margretha Krook). — St 31 Arhus, cand S 38 laud. — Turnus Amtssgh Hobro aug 38 - juli 39, vikar Horsens Komm Hosp kir afd sept 39, friv læge FrK Pinland febr 40, friv assist Ar-



hus Univ biokem Inst nov 40, kand Radiumstat Arhus maj 42, till sanitetslæge Luftværn Arhus juni 43 - sept 45; 2' rsl Radiumstat Arhus sept 43, i tysk fangenskab okt 43 - maj 45; vikar prof Krebs 6 mdr, vikar overl Arhus Amtssgh, kand Marselisborg Hosp dermatol afd juli 47, 1' rsl Nørre Hosp røntgenafd okt 47, prakt Lyngby 48, Hornslet fra dec 54. — Tidsskr art om krigs kirurgi og protrombin. — MTFi. (FiFr 4). — Slægtslitt (mødrene): Slægtstavlesamlingen, 1931; M. A. Ingerslev: Familien Ingerslev, 1916.

Bach, Anders Bech Christensen, f 19 okt 18 i Alum sogn, Viborg amt (F: gård- ejer Martin Christensen B. og Marie Bech). ~ 15 juli 50 i Hornbæk pr Randers sygepl Grethe Marie Bagger Pedersen, f 3 maj 25 på Terp Mølle pr Bjerregrav (F: gårdejer Carl B. P. og Laura Ingeborg Christensen). — St 39 Randers, cand S 50 haud I. — Turnus Centralshg Randers aug 50, kand sst røntgenafd aug 51, rsl Amtssgh Ørsted okt 52, prakt Assentoft pr Volk Mølle fra jan 55.



Bach, Annelise, f 19 dec 29 i Skjern (F: civil- dommer Niels Andreas B. og Betty Margrethe Jensen). ~ 25 juni 55 Skåde Bakker pr Højbjerg læge Gunnar Thomsen Pedersen. — St 48 Nørre Gymn, cand S 55 laud. — Vikar kand KH gynækol afd juli 55, vikar lægeassist Frbg Hosp patol inst aug 55, vikar kand KH gynækol afd i sept 55, turnus BBH fra dec 55.



Bach, Børge Christen Julius Galster, f 13 nov 10 i Brønderslev (F: manufak- turhdr Edvard Isager B. og Wilhelmine Skaarup- Friis). ~ 27 juni 38 i Kbh Grete Elfrida Sparresø- Rosenthal, f 4 juli 07 i Kbh (F: grosserer Heinrich Leo- pold R. og Anna Jensen). — St 29 Hjørring, cand S 38 laud. — Turnus Aabenrå komm Sgh sept 38, rsl Amtssgh Løgstør sept 39, fast kand Randers Sgh dec 40, rsl Amtssgh Brørup maj 42, prakt Agersted maj 43, kand Nakkebølle San april 47, distriktslæge Kutdligssat, Grønland aug 47, rsl Centralshg Hillerød tub afd og Hillerød Tub Stat juni 53, distriktslæge Kutdligssat okt 54, vikar overl Centralshg Hillerød tub afd nov 55, 2' rsl Frbg Hosp (G) fra dec 55.



† **Bach, Eva Elisabeth**, f 4 april 15 i Hørmested pr Sindal, † 4 febr 51 i Kbh (F: lærer Lars Christensen B. og Karen Nielsine Elisa- beth Hansen). ~ kunstmaler Bertel Schou. — St 38 priv, cand S 43 laud. — Turnus RH (A og D) aug 43, kand BBH (E) aug 44 - jan 45, vikar RH (A) maj 45, Amtssgh Frederikssund juni 45, kand Sct Hans Hosp Boserup afd juli 45, KH psyk afd jan 46, 2' rsl Psykopatanst Herstedvester maj 47, assist RH psyk poliklin sept 48, kand Nørre Hosp juli 49, Frbg Hosp (N) aug 50.



Bach, Folmer Christensen, f 24 jan 18 i Silkeborg (F: købmand Kristian Johannes Christensen B. og Martha Margrethe Jacobsen). ~ 28 juni 45 i Brandbrand børnehøvelærerinde Inger Kjørholm, f 11 dec 19 i Hovedgård (F: stationsforst Poul Møller Jensen K. og Anna Kirstine Jørgensen). — Højere handelseks 36, st 39 priv, cand V 47 laud.



— Turnus Amtssgh Herning febr 47, kand Amtssgh Tarm febr 48, rsl Amtssgh Hornsyld juni 49, aman dr J. Hvam, Aulum juni 51, prakt Frederiks fra sept 52.

* **Bach, Gudrun Kristine**, f 13 juli 22 i Skagen (F: indremissionær Ingvar Christian B. og Elise Marie Kathrine Purup). — St 40 Hjørring, cand S 48 laud. — Bor Skellefteå, Sverige.

Bach, Søren Halvor, f 13 jan 11 i Farsø (F: gård-ejer Laurits Christensen B. og Anine Andersen). ~ 23 juni 45 i Kbh Magna Schött, f 26 aug 14 i Horslund pr Ribe (F: førstelærer Peder Christensen S. og Clara Steensaard). — St 31 priv, cand S 44 haud I. — Kand BBH psyk afd juli 44, Amtssgh Dronninglund aug 44, Sindssygehosp Nykøbing S sept - okt 44, praksisvikar Arden dec 44, turnus Militærhosp febr 45, kand RH



(H) jan 46, Militærhosp kir afd marts 46, BBH (C) april 46, sst (F) maj 46, læge Kbh Fængsler juni 46, till rsl Hæren juni - aug 46; praksisvikar Snertinge i okt 46, praksisvikariat, læge Kbh Fængsler i febr 47 og kand Finseniinst dermatol afd i aug 47, till prakt Kbh fra juni 46, lægevagtslæge okt 46, Samv Sygek jan 48.

Bach, Henning, f 6 sept 25 i Odense (F: hovedkasserer Axel B. og Ingeborg Rasmussen). ~ 49 i Kbh Sirkku Sinikka Soila, f 16 jan 27 i ~~Etten~~ Finland (F: fængselsinsp Niilo S. og Lauri Koskelin). — St 44 Odense Kat, cand V 52 laud. — Turnus Århus Komm Hosp maj 52, helårskand Skanderborg Amtssgh maj 53, distrlæge Færingehavn april 54, helårskand Sct Maria Hosp Roskilde nov 54, 1' rsl sst jan 55, 2' rskir Amtssgh Skive fra febr 56.

Bach, Osegr, f 8 juni 05 i Bislev pr Nibe (F: gård-ejer Peder B. og Else Mortensen). ~ 19 okt 35 i Kbh Karen Trappaud Levinsen, f 11 dec 11 på Frbg (F: vekselerer Julius T. L. og Gerda Løvgreen). — St 24 Ålborg, cand S 31 laud, speciallægeaut 36 (oto-laryngologi). — Kand Sct Elis Hosp kir afd sept 31, sst specialafd marts 32, till friv assist Seruminst febr 32 og vikar sst maj 32; kand Blegd Hosp okt 32, assist Seruminst



april 33, kand RH fødeafd A juli 33, Kbh Amtssgh

F kir afd nov 33, fast kand Amtssgh Gentofte kir afd nov 34, surnum kand RH øreafd nov 35, kand sst april 36, 2' assist sst okt 36, klin assist sst okt 37, 2' rsl sst okt 39, 1' rsl Amtssgh Gentofte øreafd juli 41, prakt Svendborg fra april 48. — Studierejse Wien 37.

Bach-Nielsen, Povl, f 30 april 27 i Kbh (F: skibsfører Carl Marius Nielsen og Marie Elisabeth Bach) (nvf 50). ~ 30 april 52 på Frbg Thurid Byrialsen Jensen, f 11 okt 28 i Kbh (F: kaptajn, direktør Anders B. J. og Asta Rasmussen). — St 45 Gentofte, cand V 53 laud. — Vikar Amtssgh Bogense juni - aug 50, underlæge Marinen jan - juli 51, vikar kand Centralshg Silkeborg kir afd maj - aug 52, Centralshg Herning kir afd febr 53, kil-



nicist RH fødeafd A maj 53, turnus KH (II og V) juni 53, vikar helårskand sst (II) juni 54, markoslæge BBH okt 54, halvårskand sst gynækol afd april 55, vikar helårskand sst aug 55, helårskand sst fra febr 56.

* **Bache, Birgitta Maja Snellmann**, f 23 okt 26 i Fodby (F: Lars Peter Ludvig Fabricius og Kirsti Sofie Snellmann). Gift. — St 45 Rysensteen, cand S 54 laud. — Bor i Mandal, Norge. — Slægtslitt: F. B. Fabricius og L. P. Fabricius: Danske Slægter Fabricius I, 1937.

Bache, Elise, f 8 febr 18 i Fakse (F: cyklehldr Leander Oskar Thorsell og Katharina Jørgensen). ~ 2



april 45 i Odense læge Ib Fenger B. — St 38 Akad Kurs, cand V 45 laud. — Vikar Odense Amtssgh kir afd febr 45, turnus sst maj 45 - jan 46, vikar Amtssgh Terndrup juni - sept 46 og jan 47, vikar Danish Mission Hosp Tirukoilur og Kotagiri Medical Fellowship Nilgiris dec 49 - dec 54. — Studieophold London jan - juni 49 (trepemed og -hyg, obstetrik og gynækologi).

Bache, Ib Fenger, f 7 dec 19 i Kbh (F: overretssagf



Ditlev Gotthard Monrad B. og Ellen Fenger). ~ 2 april 45 i Odense læge Elise B. — St 37 Øregård, cand V 45 laud, Dipl in Trop Med & Hyg 49 London. — Turnus Odense Amtssgh maj 45, rsl Amtssgh Terndrup april 46, vikar Odense Amtssgh kir afd marts 47, fast kand sst juni 47, till rsl Hæren juni - aug 47; fast kand Odense Amtssgh røntgenafd juni 48, surnum tjeneste specialafd

Kbh okt - dec 48, rsl D Missionsselsk Indien nov 49, overl Danish Mission Hosp Tirukoilur, Sydindien marts 53 - dec 54, 2' rskir Diakonissstift (B) juni 55, 1' rskir Centralshg Herning fra jan 57. — Studieophold London 49 (trepemed og -hyg). — Slægtslitt (mødrene): Lengnicks stamtv., 1848; P.

J. Schmidt: Niels Brocks og Lene Brocks, f. Bredals Slægt, 1891; Slægthaandbogen, 1900.

Bache, Mogens Waldemar Tolstrup, f 13 juli 08 i Kallehave (F: købmand Lauritz Peter Waldemar B. og Astrid Tolstrup). — St 27 Sortedam, cand V 35 laud. — Turnus Amtssgh Næstved febr 35, rsl sst jan 36, aman, skibslæge ØK, prakt Frbg fra 40.

Bache, Svend, f 9 aug 15 i Gentofte (F: skomagern Thomas Martin Arnold B. og Ingeborg Elisabeth Harder). — St 33 Lyngby, cand S 40 laud. — Turnus Svendborg Amtssgh juli 40, vikar sst juli 41, kand Nakkebølle San sept 41, Svendborg Amtssgh med afd marts 42, prakt Kbh fra marts 43, Samv Sygek april 46.



* **Bache, Tore**, f 18 aug 25 i Ullem, Norge (F: lege Rolf B. og Signe Gjersøe). — St 44 Ullern, cand S 53 haud I. — Turnus Sundby Hosp sept 53, kand sst kir afd april 54. I Norge.

* **Bache, Torkel**, f 18 jan 27 i Bærum, Norge (F: generalsekr Henry Norman B. og Gudrun Køhler). — St 45 Oslo, cand S 55 haud I. — I Norge.

† **Bachmann, Ludvig Wilhelm Clemens Ishøj**, f 20 sept 1868 i Marstal, † 2 aug 51 (F: lærer Hans Christian B. og Johanne Cecilie Ishøj). ~ 12 maj 1900 i Kbh Sophie Philippa Augusta Bachmann, f 26 febr 68 i Kbh, † 4 nov 43 i Hornum (F: stabssergent Philip August B. og Augusta Vilhelmine Nicoline Holm). — St 87 Borgerdydsk Chrhavn, cand S 94 laud. — Kand Øresundshosp febr 95, Blegd Hosp juni 95-april 96, aman, sognelæge Strynø juni 97, prakt Hornum fra okt 07. — Medl værgeråd 09, en tid form dette og sundhedskomm.



Backer, Gunnar Peterson, f 5 okt 1895 i Malmö (F: arkitekt Peter Jakobsen B. og Kathinka Benedikte Larson). ~ 8 febr 25 i Rudkøbing Marie (Misse) Sofie Jensen, f 5 febr 98 i Rudkøbing (F: slagterm Hans J. og Rasmine Karoline, f Jensen). — St 14 Østersøgade, cand V 23 haud I. — Vikar febr 23, prakt Thurø okt 24, Svendborg maj 25 - april 48. Privat Svendborg. — Slægtslitt: W. von Antoniewicz: Slægten Backer fra Store Magleby, 1943.



Backer, Kaj Henning, f 9 sept 1894 i Kbh (F: trafikassistent Ole Jacobsen B. og Anna Jensen). ~ 22 juli 22 på Frbg Nina Helms, f Wegge, f 3 juni 91 på Thyrrasbrønd Skovridergård (F: skovridder Paul Vilhelm W. og Lida Peetz). — St 12 V Borgerdydsk, cand V 19 laud. — Rsl Amtssgh Fakse juni 19 - maj 20, aman okt 20 - dec 22, till kand Alm Hosp nov 20, turnus RH (B og D) maj 21, sst øjenafd jan 22 og 2' assist KH øjen-



afd juni 22 - maj 23; 2' assist Kbh Poliklin øjenafd juni 22 - okt 23, till prakt Kbh fra jan 23, Samv Sygek Kbh og jernbanelæge april 23. — Medl best SO 26 - 33, form 32 - 33, sjæll-falsterske Jernbanelgf 29 - 33, medl repr Lgf 29 - 33, best 30 - 33, repr DadL 30 - 33, best Nationalforen Tub Bekæmp Kbh afd 33, form 35 - 52, medl best Med Selsk Kbh 34 - 36, 44 og 52 - 56, vicepræs 47, præsident 48, medl best DrK Kbh afd 33, Konsulent Sundhedsstyr 33, medl Farmakopékomm 33 - 55, Befolkningkomm af 35, DadL hyg kom 36, radio-udv 39, form 40, medl udv ang fortsættelseskurser 42, pensionsudv 44, praksisudv og bedriftslæge-udv 45, medicinudv 46, medl best D Lægers Hjelpeforen 37, form 56, medl Mødrehjælp fællesråd og forretn udv 39, Erhvervsøkon Råd medicinalnævn 40, Folkeforsikringslov § 8-udv 40, Invalideforsikringsret 43, medl best Lægernes Pensionsk 46 - 49, form præsident nord delegeretmøde prakt læger Kbh 46, medl Sygeforsikr kom af 54. Lærer soc-hyg lovgivn embedslægestudiet 46, forelæs Kbh Univ over prakt lægers opg og arbejds-metoder 47. — DadL hædersgave 46. Æresmedl SO 47. — Forf af: Sociallovgivning og praktisk Lægegerning, 39; medarb K. Birket-Smith: Lægekunsten gennem Tiderne I, 46; medred Socialmedicinske Love I - III, 49 - 52; red Maanedsskrift for Lægegerning, 27, Social Medicin, 27 og Nordisk Medicin, 45. Artikler om soc-hyg emner. — R* 47, R1* 54. — Slægtslitt: W. Antoniewicz: Slægten Backer fra Store Magleby, 1943.

Backer, Ole Gjertsen, f 20 maj 25 i Kbh (F: læge Kaj B. og Nina Wegge). ~ 1 dec 56 på Frbg Kirsten Thorsson (F: keramikeren Nils Johan Thorvald T. og Kirsten Backer). — St 43 Metropolitan, cand V 51 laud. — Turnus Amtssgh Kolding febr 51, vid assist Finseninst centrallab febr 52, till rsl Søværnet maj 52, friv rsl sst fra jan 53; kand Amtssgh Gentofte gynækol afd febr 56, KH (I) fra okt 56, till overl Søværnet fra jan 57. — Tidsskr art om hæmatol, strålebiol og gynækol emner. — Slægtslitt: W. von Antoniewicz: Slægten Backer fra Store Magleby, 1943; Kay Bille: Slægten Wegge, 1943 (mødrene).



Backer, Paul, f 8 okt 27 i Kbh (F: læge Kaj B. og Nina Wegge). ~ 3 dec 55 i Kbh Else Grethe

Basse, f 8 aug 29 i Taulov (F: proprietær Peter B. og Jenny Knudsen). — St 46 Metropolitan, cand V 54 laud. — Turnus Amtssgh Gentofte (A og B) maj 54, skibslæge ØK maj 55, kand Sct Lukas Stift okt 55 - maj 56, till prakt Kbh fra jan 56, læge Kbh Natlægevagt fra april 56 og kand BBH (E) maj 56, Rud Berghs Hosp fra nov 56. — Slægtslitt: W. von Antoniewicz: Slægten Backer fra Store Magleby, 1943; Kay Bille: Slægten Wegge, 1943 (mødrene).



Baden, Helge Holger, f 30 juni 21 i Kbh (F: bogbinderm Holger Jakob B. og Else Oline Mikkelsen). ~ 30 april 51 i Kbh laboratorie-assist Anne Grethe Backer, f 18 maj 23 i Kbh (F: læge Kaj B. og Nina Wegge). — St 41 Sortedam, cand V 49 laud. — Turnus BBH (C og A) april 49, kand sst (A) april 50 - marts 51, resident Barnes Hosp anæsthesiafd St Louis, USA maj 51, kand KH (I) maj 52, vikar kand St Jos Hosp fødeafd maj 53,



kand RH kir poliklin og (R) juni 53, klin assist sst maj 54, 2' rskir sst nov 55, 2' rsl KH (I) fra okt 56. — Guldmød Kbh Univ prisop klin med 50 (Hyppigheden af stenrecidiv i galdeblæren efter cholecystolithotomi undersøgt på et størst muligt materiale). Tidsskr art om anuri, shockbehandling og hjertekirurgi. — Slægtslitt: H. F. Kiær: Stamtavle over Efterkommere efter Rasmus Nielsen i Hedensted, 1936; tillæg (dupl.), 1948.

Baden-Jensen, Gerda, f 14 febr 22 i Ebeltoft (F: læge Skuli Bogason, f 6 febr 49, og Anna Olsen). ~ 3 juni 50 i Skellerup pr Hobro grosserer Hans Jørgen B.-J., f 9 sept 22 i Hobro (F: prokurist Jens Jensen og Karen Louise Baden). — St 40 Marselisborg, cand V 50 laud. — Turnus Vejle Amtssgh maj 50 - april 51, assist øjenlæge Erik Winther, Århus fra maj 52.



Badsberg, Edith, f 5 marts 25 i Ulsted (F: gård-ejer Peder Christian B. og Christiane Martine Pedersen). — St 43 Ålborg Kat, cand S 51 laud. — Turnus Centralssgh Hjørring sept 51, vikar årskand sst kir afd sept 52, årskand Amtssgh Nykøbing S okt 52, Diakonissestift (B) aug 53, sst med-pædiatr afd nov 54, Amtssgh Gentofte patol afd fra nov 55.



Baess, Inga Maria, f 10 jan 1927 i Flensborg (F: fabrikant Arnold Hans Frederik B. og Helene Margarete Rolfs). — St 48 Stat og Hovedst Komm Kurs, cand S 56 laud Århus. — Turnus Horsens Komm Hosp fra juli 56.



Bager, Carl Christian, f 25 marts 10 i Viborg (F: inspektør Christen B. og Margrethe Johanne Petersen). ~ 25 jan 37 i Esbjerg Else Marie Kristensen, f 1 febr 12 i Esbjerg (F: kirkebetj Kristen K. og Nicoline Dorothea Sørensen). — St 28 Nykøbing F, cand S 35 laud, speciallægeat 43 (oto-laryngologi). — Turnus Esbjerg komm Sgh okt 35, 2' rsl sst okt 36, fast kand Viborg Amtssgh kir afd nov 37, kand og rsl sst øreafd aug 38, rsl Hjørring Amtssgh øreafd aug 41, kand RH neurokir afd okt 42, prakt Esbjerg fra okt 43, till konsulent øre-, næse-, halssygd Centralssgh Esbjerg jan 44. — Tidsskr art om otol emner.



Bager, Christian, f 15 juni 18 i Kbh (F: maskinmstr Christian Jepsen B. og Magda Haagensen). ~ 16 april 46 i Kbh indendørsarkitekt Tove Thorup, f 25 febr 21 i Kbh (F: vaskeri-ejer Valdemar T. og Caroline Sophie Christensen). — St 37 Østersøgade, stud polyt 1/2 år, cand V 46 laud. — Turnus Amtssgh Gentofte (C og D) maj 46 - april 47, rsl Marinen juni 47, kand Amtssgh Brønderslev april 48, prakt Storehedinge fra okt 49.



Bagger, Hans Jørgen, f 2 marts 1883 i Kbh (F: grosserer Alexander William Thorvald B. og Anne Jensigne Nielsen). — St 02 priv, cand S 10 laud I, specialistanerk 18 (oto-laryngologi). — Rsl Faksinge San aug 10 - juli 11, Holbæk Amtssgh juli 12 - marts 13, klin assist Frbg Hosp med afd jan 14, kand Århus Komm Hosp kir afd febr 15, Sct Jos Hosp kir afd okt 15, till 2' assist Kbh Poliklin otol afd febr 16 - jan 17; kand Kbh Amtssgh F marts 16, BBH kir afd maj 16, kan RH otol afd okt 16, till 1' assist Kbh Poliklin otol afd febr 17 - jan 20; 3' assist KH otol afd marts 17, assist Finseninst otol afd marts 18, klin assist RH otol afd samt kand og 2' assist



Sct Jos Hosp otol afd okt 18 - febr 20, prakt otolog Arhus juli 20 - okt 35, till assist Statsunderstøtt Ganespalteklín Arhus april 21, chef sst april 24 - 35. — Privat Kbh. — Studierejser Tyskland og Schweiz 13, Berlin 20 (otologi), Berlin 27, München 29, Göteborg 33 (ganespaltebehandl), München, Prag, Wien 35 - 37 (foneatri og ganespaltebehandl). — Næstform Foren af Øre- og Halslæger udenf Kbh 25 - 35, generalsekr Nord Foren for Oto-Laryngologi 26 - 30, medl best Jysk med Selsk 28 - 32, medl komiteen for VIII nord Særforsorgsmøde 31, medl best Nord Foren for Oto-Laryngologi 33 - 40, medl Arhus med Univråd 33 - 35. — Tidsskr art, demonstrationer og foredrag om ganespaltebehandl. — Slægtslitt: Lengnicks Stamtv. 1863.



Bagger, Sofus Vilhelm, f 19 nov 1890 i Ris pr. Jelling (F: distriktsl Kristian B., † 31 okt 30, og Marthea Johanne Kristiansen). ~ 20 maj 22 i Kbh Anna Nicoline Holm, f 3 okt 90 i Kbh (F: bogholder Emil Manillus H. og Anna Christine Mathilde Heel). — St 09 Arhus, cand S 16 laud, dr med 25 (Undersøgelser over Enterococcer), specialistanerk 28 (kirurgi). — Indkaldt Søværnet. Turnus KH (III og I) juli 18, till kst klin assist sst maj 19; assist sst kir poliklin juli 19, vikar hos prosektor KH maj - sept 20, rsl Marinehosp kir og otol afd nov 20, assist Seruminst jan 21, assist prosektor KH febr 22, assist RH kir poliklin april 24, 2' rsl Sundby Hosp april 25, kand RH fødeafd A april 27, 1' rsl Sundby Hosp maj 27, till assist læge Arbejderforsikringsråd maj 27 - nov 33 samt prosector chir sept 31 - febr 34; friv assist Sundby Hosp røntgenafd nov 31, kand KH (IV) febr 32, friv kand RH fødeafd B sept 32, assist Hj for Vanf nov 32, overkir Frbg Hosp fra nov 33. — Studierejser Paris 22 (kirurgi), München, Paris og Hamburg 29 (kirurgi og gynækologi), Stockholm 31 (kirurgi). — R* 56.



Baggesen, Erik Haller, f 20 juni 06 i Fredericia (F: skibsfører DSB Bendt August Theodor B. og Ellen Mohr). ~ 17 okt 31 i Ribe Karen Margrethe Agerbæk, f 14 aug 08 i Bramminge (F: læge Peder Pedersen A. og Jørgine Emilie Pedersen). — St 24 Ribe, cand S 31 laud. — Rsl Amtssgh Grindsted aug 31, kand Amtssgh Gentofte med afd aug 33, rsl Sct Jos Hosp Esbjerg jan 34, prakt Struer fra okt 35, jernbanelæge jan 36, skolelæge juli 48.

Bahr, Erik Boserup, se Boserup Bahr.

* **Bak, Henry**, f 6 aug 13 i Hinge (F: gårdejer Rasmus Marius B. og Ane Marie Dagmar Thygesen). ~ 12 jan 45 i Viborg Inge Skjoldborg Saunte, f 1 nov 17 i Maribo (F: gymnasielærer Adolph Ludvig Bruun S. og Elva Laurette Skjoldborg). — St 34 Silkeborg, cand V 43 laud. — Ved landvæsen. Turnus Maribo Amtssgh med afd febr 43, Amtssgh Nakskov kir afd sept 43 - jan 44, vikar fast kand

Maribo Amtssgh marts 44, praksisvikariater juni 44, prakt Løgstrup nov 44, Nykøbing F sept 48, Heinsvig i 51, vikar kand Amtssgh Hornsyld i juni 53, vikar turnuskand Amtssgh Nakskov nov 53. Uden for praksis dec 53 - jan 55. Vikar turnuskand Amtssgh Nakskov maj 55, 2' rsl sst fra juni 56.

Bak, Jakob, f 12 juli 07 i Bigum pr Viborg (F: gårdejer Anton Marius B. og Maren Pedersen Bach). ~ 12 juli 35 i Hammel Helga Marie Pedersen, f 1 sept 07 i Hammel (F: maskinfabr Rasmus P. og Kirstine Marie Christensen). — St 28 priv, cand S 35 laud. — Ved landvæsen. Kand Folkekur Hald juli 35, Sindssygehosp Viborg i aug 35, turnus Amtssgh Skive okt 35, fast kand sst kir afd okt 36, kand Randers Sgh april 37, klin assist Arhus Komm Hosp kir afd marts 38, 2' rsl Esbjerg komm Sgh april 39, 1' rsl sst kir afd maj 39, prakt Esbjerg fra okt 42, till kontr læge D Dampskibsrederiforen april 44.



Bak Nielsen, Per, f 18 jan 28 i Kbh (F: civilingeniør Hans Peter Karl Theodor N. og Klara Bak). ~ 26 aug 50 i Esbjerg sygepl Edith Christensen, f 16 dec 24 i Jerne (F: direktør Hjalmar C. og Karen Line Steen Jensen). — St 46 Arhus Akad, cand S 55 haud I Arhus. — Vikar Odense Amtssgh kir afd maj - sept 53, Sct Jos Hosp Esbjerg juli - sept 54, Centralsgh Esbjerg med afd i dec 54, Arhus Komm Hosp neurokir afd juli - aug 55, turnus Amtssgh Assens jan 56, kand Odense Amtssgh anæsthesiol afd fra dec 56.



Balle, Børge, f 16 juli 20 i Arhus (F: uddeler Viggo B. og Anna Katrine Kirstine Jensen (Bagger)). ~ 11 juli 45 i Lemvig Gudrun Hahn Dalgaard, f 20 febr 23 i Lemvig (F: tømmermstr Carl Kristian Jensen D. og Ellen Henriette Hahn). — St 38 priv, cand S 45 laud, speciallægeaut 56 (kirurgi). — Turnus Arhus Komm Hosp sept 45, fast kand Sindsygehosp Risskov sept 46, rsl Hæren marts 47, kand Arhus Komm Hosp radiumstat juni 47, vikar underlækar Garnsjukh kir afd Boden, Sverige, sept 47, kand Arhus Komm Hosp røntgenafd jan 48, vikar sst patol inst juni 48, vikar underlækar Garnsjukh Boden sept 48, 1' rskir Centralsgh Herning marts 51, kand Kysthosp Juelsminde nov 52, 2' rskir Arhus Amtssgh juli 53, klin assist prof kirurgi Arhus Univ fra juni 55. — Studieoph Göteborg 55, Uppsala 56. — Tidsskr art.

Balle, Kaj Jens Thorborg, f 1 marts 17 i Godthåb (F: provst Nicolaj Frederik Severin B. og Astrid Eleonora Thorborg). ~ 7 juni 47 i Gråsten Dagny Paludan-Müller, f 19 dec 26 i Tølløse (F: oberst Svend Bartholin P.-M. og Ragna Emilie Just). — St 36 Østersøgade, cand V 44 haud I. — Vikar Finneninst dermatol afd i marts 44, turnus BBH (C og D) juni 44 - maj 45, kand D Sundhedstj Syd-

slesvig nov 45, Frbg Hosp (E) nov 46, 2' rsl D Sundhedstj Sydslesvig med afd og ambulat juni 47, fg overl sst sept 49, 1' rsl sst febr 50, vikar kand sst børneafd okt 52, Amtssgh Kolding radiol afd febr 55, 1' rsl D Sundhedstj Sydslesvig maj 55, ledende læge sst (profylaktisk arbejde) fra okt 55. — Slægtslitt: L. E. Grandjean: Biskop Nikolay Edinger Balle's slægt gennem 350 år, 1922.

Balslev, Niels Finn, f 24 dec 10 i Kbh (F: civil-
ing Johannes Vilhelm B. og
Else Gudri Niss). ~ 25 marts
37 i Kbh Enid Dolores Mo-
gensen, f 15 juni 11 i Es-
bjerg (F: restauratør Carl
M. og Else Charlotte Ko-
sack). — St 29 Chrhavn,
cand S 36 laud. — Turnus
Øresundshosp Helsingør okt
36, fast kand Sct Jos Hosp
Esbjerg okt 37, rsl sst jan
38, fast kand Amtssgh Ny-
købing F dec 38, 1' rsl sst
nov 39, prakt Nykøbing F



fra nov 44, skolelæge 53. — Slægtslitt: L. C. Bals-
lev og Birgitte Balslev: Stamtavle over Haarslev-
grenen af Slægten Balslev, 1939; tillæg, 1952.

Balslev, Ingeborg Elisabeth, f 23 juli 1898 på Tøj-
strup, Ryslinge (F: registra-
tor i Rigsarkivet, mag art
Axel Jacob Peter Eegholm
og Karin Kirstin Degen-
kolv). ~ 24 febr 26 i Kbh
læge Ulrik A. B. — St 18
Ingrid Jespersen, cand V 26
laud. — Vikar kand Stats-
hosp Sønderborg juni 26,
vikar klin assist Svendborg
Amtssgh nov 26, kand Stats-
hosp Sønderborg jan 27,
Blegd Hosp nov 27 - jan 28,
RH fødeafd A juni - sept 28,



prakt Aidt pr Thorsø fra okt 28. — Med hovedbest
DrK 46 - 51, skolekomm 46 - 50. — MTKha.

Balslev, Anders Kjeld Løngreen, f 16 april 10 i
Kbh (F: læge Vilhelm B. og
Ellen Løngreen). ~ 15 april
39 i Søllerød Birthe Agnete
Lütken, f 20 jan 13 i Kbh
(F: fuldmægtig Erik Es-
mann L. og Ingeborg Jeg-
strup), æ opl 48. — St 29
Frbg, cand V 39 haud I. —
Turnus BBH (C og D) juni
39, vikar kand Frbg Hosp
fødeafd juni - aug 40, vik-
ariater, prakt Kastруп fra
jan 42. — Slægtslitt: L. C.
Balslev og Birgitte Balslev:



Stamtavle over Haarslevgrenen af Slægten Balslev,
1939; tillæg, 1952; Lengnicks stamtv., 1848 (Fen-
ger); Slægthaandbogen, 1900 (Fenger).

Balslev, Knud, f 9 april 13 i Errindlev (F: læge
Laurits B. og Valborg Brodersen). ~ 9 marts 45 på
Frbg operationssygepl Margrethe Helbo Petersen,
f 4 juni 17 i Kbh (F: mekaniker Aage P. og Sofie
Helbo). — St 31 Frederiksborg, cand S 39 haud I.
— Turnus Amtssgh Brønderslev aug 39, praksisvi-

kar sept 40, prakt Frederiksværk dec 40 - dec 44,
till skolelæge aug 41 - dec
44 og læge Statungsdoms-
lejr Karsmose 41 - 44; kand
Diakonissestift med afd
maj 44, praksisvikar Fre-
deriksværk aug 45, 1' rsl
Amtssgh Kjellerup nov 45,
Frederikshavn komm Sgh
nov 36 - okt 47, missions-
læge Svenska Kyrkans Mis-
sion Tanganyika, Brit Øst-
afrika fra marts 48. —
Slægtslitt: L. C. Balslev og
Birgitte Balslev: Stamtavle



over Haarslevgrenen af Slægten Balslev, 1939; til-
læg, 1952.

Balslev, Laurits, f 9 juli 1881 i Elbæk pr Søvind
(F: sognepr Rasmus B. og
Marie Søltoft). ~ 26 okt 09
i Lyngby Valborg Broder-
sen, f 19 juni 77 i Lyngby,
† 28 nov 33 i Frederiksværk
(F: læge Johannes Nikolaj
B., † 22 maj 11, og Helena
Mathilda (Nelly) Heikel).
— St 99 Odense, cand V 06
laud. — Aman febr 06, kand
Odense Amtssgh i maj 06,
vikar okt 06 - juni 07, rsl
Hjørring Amtssgh sept 07,
hospiter læge Vejleford San



sept 08, vikar maj 09, kand Frbg Hosp juli - sept
09, prakt Errindlev nov 09, Frederiksværk juni
15 - juli 48, missionslæge Svenska Kyrkans Mission
Tanganyika, Brit Østafrika okt 48 - okt 52. Privat
Hoptrup. — Slægtslitt: L. C. Balslev og Birgitte
Balslev: Stamtavle over Haarslevgrenen af Slæg-
ten Balslev, 1939; tillæg, 1952.

Balslev, Thorvald Nikolaj, f 31 marts 1881 i Dej-
bjerg sg (F: sognepr Sofus
Theodor B. og Nanna Inge-
borg Birkedal). ~ 1° 6 dec
13 i Kbh Gerda Johanne
Hougaard, f 16 juli 87 i
Bloustrød (F: kontorchef
Kbh Magistrat Jens Einar
August H. og Caroline Ama-
lie Christensen), æ opl 26; 2°
9 marts 27 i Tjæreborg Mar-
tha Margarethe Schultz, f 29
jan 88 i Heide, Holsten (F:
amtsfuldm Paul S. og Marie
Petersen). — St 99 Birke-
rød, cand V 07 haud I. — Kst kand Alm Hosp i
marts 07, Fødselsstift aug 08, kand Sct Johs Stift
sept 08, skibslæge okt 09, kand Rud Berghs Hosp
maj 10, skibslæge Marinen april 11, kand Sct Jos
Hosp gynækol afd okt 11, turnus Balders og Sund-
by Hosp jan 12, kand Blegd Hosp jan 13, sessions-
læge april - maj 13, kand militære Epidemihosp
juni - aug 13, prakt Vorbasse nov 13, Håstrup pr
Fredericia april 15, Nordborg okt 21, Tjæreborg
juli 26, Silkeborg sept 28 - juli 55, privat Silke-
borg. — DrKM 44. — Slægtslitt: L. C. Balslev og
Birgitte Balslev: Stamtavle over Haarslevgrenen
af Slægten Balslev, 1939; tillæg, 1952.



Balslev, Ulrik Adolf, f 27 jan 1897 i Søndersø (F: sognepræst Sofus Theodor B. og Anna Kirstine Plesner). ~ 24 febr 26 i Kbh læge Ingeborg B. — St 16 Odense, cand V 26 laud. — Rsl Svendborg Amtssgh maj 26, 2' rsl Vejlefred San sept 27, vikar kand Dr Louises Børnehosp i juli 28, vikariater, ekstraord turnusbevis 28, prakt Aidt pr Thorsø fra aug 28. — Form sundhedskomm 33 - 50, medl skolekomm 39 - 46. — Tidsskr art om med og arkæol emner. — DrKMM 41. — Litt: L. C. Balslev og Birgitte Balslev: Stamtavle over Haarslevgrenen af Slægten Balslev, 1939; tillæg, 1952.



Balslev, Rasmus Vilhelm, f 5 aug 1877 i Århus (F: biskop Lauritz Nicolai B. og Marie Magdalene Fenger). ~ 2 okt 07 i Odense Ellen Løngreen, f 23 febr 82 i Odense, † 22 febr 53 i Kbh (F: fabrikejer Ernst Wilhelm L. og Emma Christine Rasmussen). — St 97 Odense, cand S 05 haud I. — Sessionslæge aug 05, skibslæge ØK nov 05, kand Ringkøbing Amt Epidemisgh marts 06, Odense Amtssgh juni 06, till aman marts - maj 06; prakt Gelsted juni 07, Frbg okt 10 - dec 47, till rsl Hæren dec 15 - febr 16. Privat Frbg. — Slægtslitt: L. C. Balslev og Birgitte Balslev: Stamtavle over Haarslevgrenen af Slægten Balslev, 1939; tillæg, 1952; Lengnick's stamtvl. (1848) (Fenger); Slægthaandbogen, 1900 (Fenger).



Balslev Jørgensen, Jørgen, f 25 dec 23 i Ålborg (F: overtrafikassistent DSB Paul Kristian Balslev J. og Edith Elisabeth Madsen). ~ 27 sept 47 i Over Dråby Birthe Merete Rasmussen, f 23 jan 24 i Kbh. — St 41 Ordrup, cand S 47 laud, dr med 53 (The Eskimo Skeleton). — Turnus Sct Maria Hosp Roskilde okt 47 - sept 48, vikar sst febr 49, fast kand KH (I) juni 49, vikar sst røntgenklin juni 50, halvårskand RH fødeafd B aug 50, vikar Retsmed Inst febr 51, BBH (D) marts 51, vikar kand og rsl Ortopæd Hosp (II) april 51, assist BBH patol inst dec 51, kand RH kir poliklin og thoraxkir afd juni 52, kand og vikar rsl Ortopæd Hosp (I) juli 53, 2' rskir KH (I) marts 54, 1' rsl sst (V) fra dec 56, till medarb Univ antropol Lab fra 44. — Sensorsuppl anatomi med eks 51, censor 56. — Tidsskr art om antropol, ortopæd, thoraxkir og gastroenterol emner.



Balslev Jørgensen, Martin Kristian, f 26 febr 26 i Ålborg (F: overtrafikassistent DSB Paul Kristian Balslev J. og Edith Elisabeth Madsen). ~ 3 febr 51 i Värmland stud mag Lisbeth Bellander, f 22 dec 28 i Vesterås, Sverige (F: provinsialläkare

John Filip B. og Signe Elisabeth Jansson). — St 44 V Borgerdyd, stud jur 44 - 45, cand V 52 laud. — Vikar febr 52, turnus KH (II og V) juni 52, fast kand BBH (D) og gynækol afd juni 53, till rsl Søværnet jan - aug 54; halvårskand RH fødeafd B april 55, kand Øresundshosp thoraxkir afd okt 55, vikar vidensk assist Univ Inst alm patol maj 56, 2' assist Frbg Hosp patol inst juli 56, kand KH oto) afd fra febr 57; till rsl Hæren juli 56.



Balslev Olesen, Thorkil, f 26 april 23 i Højten pr Vejle (F: sognepræst Ole Lund O. og Valborg Balslev). ~ 9 juli 55 i Kolding sygepl Inger Elkjær, f 16 marts 30 i Århus (F: filialdirektør Dam Nationalbank Åge Elkjær og Eleonora Marie Bjerre-Madsen). — St 42 Vejle, cand S 50 laud. — Turnus Frederikssund Sgh okt 50, vikar turnuskand og fast kand Central-sgh Esbjerg med afd okt 51, rsl D Komm Tyskland febr 51, vikar Sindssygehosp Vedsted juni 52, rsl sst okt 52, helårskand Odense Amtssgh neurol afd aug 54, fast kand Alborg Amtssgh med afd aug 55, vikar kand Frbg Hosp psyk afd maj 56, halvårskand sst fra aug 56. — Slægtslitt (mødrene): L. C. Balslev og Birgitte Balslev: Stamtavle over Haarslevgrenen af Familien Balslev, 1939, tillæg 1952.



Balsløv, Jørgen Trolle, f 23 maj 23 i Odense (F: overlærer Georg B. og lærerinde Karen Tange). ~ 10 okt 52 i Svendborg Ebba Østergaard Højte, f 15 sept 28 på Tåsinge (F: gårdejer Carl Andreas Hansen H. og Dorthea Marie Østergaard). — St 42 Odense Kat, cand V 50 laud. — Turnus Central-sgh Svendborg april 51, vikar Odense Amtssgh med afd april - juni 52, Central-sgh Svendborg med afd okt 52, fast kand sst april 53, rsl Hæren 8 mdr, 2' rsl Central-sgh Svendborg med afd fra juli 55. — Slægtslitt: B. Balslev: Stamtavle over Familien Balslev, 1901.



Balstrup, Flemming, f 4 april 29 på Frbg (F: telegrafbest Harald Victor B. og Inger Rosendahl). ~ 28 jan 56 i Ålborg lærerinde Elisabeth Geisler, f 28 marts 33 i Ålborg (F: læge Asbjørn G. og Hedvig Marie Peder-sen). — St 48 Sorø, cand V 56 laud. — Vikar kand RH neurokir afd marts 56, Fin-seninst med afd maj 56, KH (III) juni - juli 56.



Bandier, Erik, f 10 maj 11 i Juelsminde (F: stationsforst Christian Albert Jensen og Alma Nathalie Jensen) (nvf 40). ~ 17 okt 36 på Frbg Hilda Winding Holst, f 26 juli 15 på Frbg (F: grosserer Einar Peter W. H. og Freja Thyra Rye). — St 29 Horsens, cand V 35 laud, dr. med 40 (On nicotinic acid. Especially methods for its quantitative estimation in organic material). — Turnus Randers Sgh febr 35, kand Militærhosp med afd febr 36, Blegd Hosp aug 36, Radiumstat sept 36, till rsl Hæren sept-okt 36; fg 2' rsl Radiumstat april 37, fast kand KH kir afd nov 37, vikar og friv assist sst patol inst nov 38, assist sst febr 39, kand Rud Berghs Hosp sept 39, RH fødeafd 40, till friv tjen sst gynækol poliklin; assist RH røntgenklin juni 40, KH kir poliklin nov 40, till assist Frbg Poliklin kir afd nov 40 - febr 41; 2' rskir Finseninst og Radiumstat kir afd dec 41, BBH febr 44, 1' rskir Øresundshosp thoraxkir afd juni 47, BBH (A) febr 49, rsl Ortopæd Hosp fra maj 54, under orlov vikar afdlæge BBH (A) dec 55 - febr 56. — Studierejser Rumænien 38, USA 45 - 46 (kirurgi), Sverige 46, Toulouse 48. — Forf af: disp, 40; tidsskr art om følgerner af ventrikelresectioner og gastrectomi, nikotinsyre, vagotomi, cancer recti og andre klin-kir emner. — (FÆL 5).



Bang, Niels Bay Arthur, f 28 sept 1895 i Hobro (F: apoteker Søren B. og Julie Elisabeth Raupach). ~ 9 sept 33 i Thisted Elisabeth Margrethe Møller, f 12 sept 06 i Kbh (F: sognepr Axel Montebello M. og Anna Charlotte Becker). — St 15 Ribe, cand S 23 haud I. — Kand Filadelfia aug 23 - jan 24, vikar Viborg Amtssgh kir afd maj 24, Filadelfia i okt 24, Krabbesholm San dec 24, Holbæk Amtssgh dec 24, Viborg Amtssgh febr 25 - april 27, ekstraord turnusbevis april 27, prakt Viborg fra aug 27, læge De gamles Hj april 31. — Slægtslitt: F. Møller: Stamtavle over de til Brødrene Petersens Jomfrukloster adkomstberettigede Familier, 1884 (mødrene).

Bang, Claus, f 15 jan 24 i Kbh (F: overlærer Aage B. og Ingeborg Anna Emilie Sparre-Petersen). ~ 29 sept 50 i Viborg fysioterapeut Birte Korup Raunskov, f 25 okt 27 i Viborg (F: skoleinsp Jens Christian R. og Theodora Korup). — St 42 Lyngby, cand S 50 laud. — Turnus Amtssgh Gentofte sept 50, vikar kand Amtssgh Skive sept 51, kand sst juni 52, 2' rsl sst juli 52, 1' rsl sst jan 54, aman Kværndrup aug 56, prakt Viby J fra maj



57. — Suppl repr FayL 55, tillidsmand sygehusets yngre læger 55. — Tidsskr art om respiratorer; essays og kronikker. — Landsforen bekæmp af børnelammelses prisbelønning 54 for konstruktion af overtryksrespirator till brug ved respirationspareser. — Slægtslitt: I. W. Hanssen: Nogle Optegnelser om Raadmand i Assens Jørgen Bangs (d. 1579)

Efterkommere, 1940; tillæg 1948; H. Hansen: En gammel Baag Herreds Slægt, 1918.

Bang, Erik Flemming da Cunha, f 18 aug 21 i Kbh (F: grosserer Flemming B. og Astrid Paula Yvonne Ribeiro Sotto da Cunha Major). ~ 1° 9 juni 45 i Kbh gymnastiklærerinde Kirsten Lund, f 15 nov 21 på Frbg (F: direktør Alfred L. og Agnete Hansen), æ opl 48; 2° 13 april 50 i Gentofte sygepl Helen Brüel, f 17 maj 24. — St 39 Gl Hellerup, cand S 47 laud, speciallægeaut 57 (neurologi). — Turnus BBH (B og A) dec 47 -



nov 48, kand Frb Hosp (N) 49 - 50, RH neurokir afd 50 - 51, Frbg Hosp (E) 51 - 52, sst (D) 52 - 53, KH neurol afd 53 - 54, 2' rsl BBH neurokir afd 54 - 55, kand RH neuromed afd dec 55, till assist læge i neurologi Dir Ulykkesforsikr 53 - 56; 1' rsl Odense Amtssgh neurol afd fra jan 56. — Tidsskr art om Queckenstedts forsøg.

Bang, Peter Fridtjof Nicolaj, f 6 dec 1883 i Kbh (F: direktør, cand polyt Nicolaj B. og Johanne Camilla Troensegaard). Gift. — St 03 Gammelholm, cand V 11 laud, dr med 24 (Bidrag til Studiet af Kræftsygdommens Klinik og Pathogenese), specialistanerik 25 (gynækologi og obstetrik), 34 (histologi). — Turnus Frbg Hosp juni 11, kand KH (I) juni - juli 12, assist Seruminst jan 17, RH kir poliklin okt 17, prosektor patol-anat Inst okt 18, klin assist RH fødeafd A okt 22, 2' rsaccuchør sst fødeafd B okt 24, rsl Sct Jos Hosp gynækol afd okt 25 - okt 31, till prakt Kbh fra 25 og leder Finseninst og Radiumstat histol-patol Lab til dec 53. Oprettede jan 54 Dr Bangs histo-pathol Lab, Kbh. — Studierejse Paris 11 (kir), deleg Cancerkongr London 28. — Medl Leuwenhoek-Vereeniging 22, korresp medl L'Assoc fr pour l'étude du Cancer 22, Centre anticancéreux Romand, Lausanne, la Soc de Anatomia Normal y Patológica, Buenos Aires, medl Les amis de Gustave Roussy, 49. — Forf. af: disp, 24; afhandl og tidsskr art om cancer.



Bang, Gunnar Moritz Carl Ernst, f 2 okt 03 i Kbh (F: fuldmægtig, mag scient Aage Hjalmar B. og Ellen Margrethe Johanne Gendrup). ~ 6 maj 34 i Kbh Agnes Petersen (F: rentier Peter P., Skøddstrup). — St 21 Birkerød, cand S 30 haud I. — Vikar, sessionslæge 31, 32, kand Militærhosp med afd juni 32, turnus BBH (C og A) juni 33 - maj 34, rsl Hæren aug 34, Søværnet juli 37, overl reserven aug 45, overl II marts 47, overl I april 53, till prakt Farum fra juni 34.

Bang, Hans Olaf, f 19 jan 13 i Nakskov (F: dommer Christian Frederik B. og Nina Dorthea Margrethe Rieper). ~ 29 juni 37 i Kbh Gertrud Prior, f 27 april 14 i Kbh (F: grosserer Holger P. og Valborg Baumann). — St 31 Hjørring, cand S 38 laud, dr med 44 (B, Vitaminstudier ved hjælp af Phycomycesmetoden), speciallægeaut 47 (klin kemi og lab teknik), 48 (intern med). — Turnus KH (III og V) okt 38, kand Blegd Hosp



sept 39, rsl Hæren nov 39 - april 40, till vikar Radiumstat i jan 40 og Tub Hosp Lyngby marts - april 40; fast kand KH (III) juni 40 - maj 41, kand De gamle By juli 41, Blegd Hosp maj 42, vikar sst aug 42, KH (III) sept 42, fast kand Amtssgh Gentofte okt 42, medstift og medindehaver Læge-lab for Gentofte og Omegn 43, kand RH børneafd maj - okt 43, sst hudafd jan 44, rsl Niels Steensens Hosp maj 44, till rsl Hæren sept 45; vikar 2' rsl KH (VII) febr 46, 2' rsl sst juni 46 - maj 49, till funktionærlæge KH maj - aug 47; kand KH neurolog afd sept 49, 1' rsl Blegd Hosp epid afd dec 49, KH (II) okt 51, overl Alborg Amtssgh og Alborg Komm Hosp centrallab fra nov 52. Till prakt Alborg fra 53. Deltog bekæmp mæslingeepidemien Grønland S 51 og 54. — Studierejse USA marts - juni 50. — Næstform D Lab lægers Org 52, medl best Nord Foren for klin Kemi og klin Fysiologi 52. Medl Indenrigsmin udv til nyordning af laborantuddannelse 55. — Forf af: disp, 44; Laboratorieuundersøgelser, 56; afhandl og tidsskr art især om B-, vitaminer, saltfattig kost, mavesår, mæslingeepid i Grønland samt om nyrefysiologi og lab mæssige emner. Medl red kom The Scand Journ Clin and Lab Invest 52.

Bang, Inger Mathilde, f 17 dec 01 i Korsør (F: grosserer Frederik Frøberg og Valborg Højlund). ~ 15 maj 23 i Kbh læge Rasmus B., † 24 dec 54. — St 21 Fredericia, cand V 30 laud, tandlægeeks 34. — Kand Sindssygehosp Middelfart juni 30, Odense Amtssgh med afd juni 31, sst kir afd dec 31, Balders Hosp april - sept 33, prakt tandlæge Kbh jan 35 - 41, till prakt læge Kbh og kommlæge fra 38.

Bang, Jens Poul Mynster, f 17 juni 08 i Kbh (F: toldinsp Frans Djørup B. og Sara Ellen Louise Mynster). ~ 4 maj 45 i Kbh fysioterapeut Merete Elisabeth Bertelsen, f 11 juli 19 i Nyborg (F: overlærer Ejnar B. og Agnes Clausen). — St 26 Arhus Kat, cand V 38 laud, embedslægeeks maj 44, dr med 47 (Den sene Prognose ved Difterimycarditis), speciallægeaut 48 (fysiurgi). — Turnus BBH (B og A) april 38, till kand sst psyk



afd okt 38, kand Blegd Hosp marts 39, klin assist sst dec 39 - nov 43, kand RH (H) sept 44, assist KH fysiurg afd maj 45, till assist sst neurolog poli-

clin jan - dec 47, rsl KH fysiurg afd marts 47, kand Ortopæd Hosp juni 47, afdlæge Landsforen Bekæmp Børnelamm Hellerup jan 48 - okt 50, till fysiurg konsulent Blegd Hosp og Ortopæd Hosp 48 - 52; klinikchef Lyngby Sygekl fysiurg klin marts 50, overl Ortopæd Hosp fysiurg afd fra okt 52. Till prakt speciallæge Kbh fra 50. — Forf af: disp, 47; tidsskr art om med, neurolog og fysiurg emner. — Slægtsliit: F. E. Hundrup: Stamtavle over Oluf Bangs Efterkommere paa Sværdsiden, 1875; S. O. Fasting: Lægen Frans Casper Djørup's Slægt, 1913; Stamtavle over Læge i Hvalsø Laurits Esmarch Bangs Efterkommere paa Sværdsiden, 1936; Skematisk Stamtavle for Slægten Münster (Mynster), 1933 (mødrene).

* **Bang, John Bernadotte**, f 7 nov 24 i Kbh (F: kok Kaj B. og Ellen Nielsen). — St 44 V Borgerdyd, cand S 53 haud I. — Turnus Centralshg Hillerød aug 53, assist læge Umanak juni 54, kand Filadelfia psyk afd og Dianalund Nervesan fra nov 56.

Bang, Jørgen Bernhard, f 1 jan 16 i Arhus (F:



overl Jacob Henrik B., † 5 maj 38, og Carla Jenny Oline Andersen). ~ 31 okt 42 i Kbh læge Kamma B. — St 34 Marselisborg, cand S 41 laud. — Turnus Amtssgh Gentofte (C og D) sept 41 - aug 42, vikar turnuskand sst (D) nov 42, RH (C) april 43, vikar kand sst fødeafd B og gynækolog afd M okt 43, kand BBH (F) febr 44, vikar kand RH fødeafd B juni 44, assist Seruminstr aug 44, la-

borator sst tub afd fra febr 56. — Tidsskr art bakteriel emner. — Slægtsliit: F. E. Hundrup: Stamtavle over Oluf Bangs Efterkommere paa Sværdsiden, 1875; I. W. Hanssen: Nogle Optegnelser om Raadmand i Assens Jørgen Bangs Efterkommere, 1940; tillæg, 1948.

Bang, Jørgen, f 14 sept 25 i Kbh (F: prokurist



Poul Stjernholm B. og Ellen Johanne Cathrine Bigum). ~ 17 juli 54 i Vejby laboratorieassistent Inger Buhelt, f 10 sept 29 i Skanderborg (F: mejeribest Niels Peter Michael B. og Ebba Christensen). — St 44 Metropolitan, cand V 52 laud. — Turnus Amtssgh Skive april 52 - marts 53, vikar kand Øresundshosp lunge-tub afd i juni 53, kand Militerhosp kir afd okt 53, rsl

Søværnet dec 53, kand Set Maria Hosp Roskilde aug 54, 2' rsl sst jan 55, kand Amtssgh Skive med afd maj 55, 2' rsl sst fra dec 55. — Slægtsliit: Slægtsstavlesamlingen, 1932.

Bang, Kamma Emilie, f 1 aug 17 i Kbh (F: fotograf Søren Peder Jørgensen og Johanne Marie Christiansen). ~ 31 okt 42 i Kbh læge Jørgen B. —



St 36 Aurehøj, cand V 44 laud. — Turnus Sundby Hosp maj 44 - april 45, surnum kand RH (H) nov 45, vikar assist Seruminst dermatol afd dec 45 - febr 46, Finseninst dermatol afd i april 46, kand sst aug 46, vikar sst febr 47, assist sst jan 49 - jan 51, kand Rud Berghs Hosp juni 53 - jan 54.

Bang, Niels, f 1 okt 20 i Roskilde (F: bankdirektør Frederik Vilhelm Stjernholm B. og Mathilde Schmidt). ~ jan 49. — St 39 Roskilde, cand S 47 haud I. — Surnum kand Rud Berghs Hosp okt 47, turnus Amtssgh Silkeborg jan 48, vikar kand sst kir afd jan 49, vikar rsl Amtssgh Kolding radiol afd febr 49, kand Centralssgh Silkeborg med afd marts 49, Skørping San okt 49, Centralssgh Silkeborg med afd juli 50, 2' rsl Gigt-san Skelskør juli 51, Skørping San nov 51, 1' rsl sst april 52, aman læge K. Teglhuis, Brørup fra maj 54. — Slægtslitt: Slægtstavlesamlingen, 1932.



Bang, Nils Ulrik, f 24 sept 29 i Kbh (F: direktør Mogens B. og Xenia Clara Elisabeth comtesse Knuth). ~ 14 nov 53 i Kbh tandlæge Jytte Holst, f 17 maj 30 i Kbh (F: tandlæge, prof Johannes Juul H. og tandlæge Gudrun Laura Lauridsen). — St 48 Metropolitan, cand S 55 laud. — Turnus KH (II og I) aug 55 - juli 56, vikar sst (II) fra dec 56. — Slægtslitt: Danmarks Adels Aarog, 1919 (mødrene).

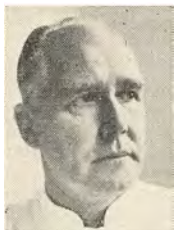

Bang, Ole Christian, f 22 marts 01 i Kbh (F: prof, dr med Sophus B., † 22 juni 50, og Anna Margrethe Christensen). ~ 17 okt 30 på Frbg Bodil Christensen, f 19 maj 06 i Kbh (F: overl Erik C., † 26 maj 24, og Ellen Hallager). — St 19 Ø Borgerdyd, cand V 27 laud, dr med 35 (Undersøgelser over Mælkesyren i Blodet ved Muskelarbejde), speciallægeaut 38 (intern med, hjerte- og blodsygd), 47 (klin kemi og lab teknik).

— Rsl Marinen, deraf 9 mdr Marinehosp marts 27, kand Blegd Hosp okt 28 - maj 29, vikar rsl Kysthosp Refsnæs juli 29, turnus KH (III og V) nov 29, vikar kand sst (III) nov 30, kand Dr Louise Børnehosp jan - aug 31, till surnum assist Univ med-fysiol inst 31 - 35; kand Rud Berghs Hosp marts 32, klin assist Bleg Hosp maj 32, rsl sst okt 33, 2' rsl KH (III) nov 35, 1' rsl sst okt 37, till konsulent Stat civ Luftværn 39 - 45; læge Kbh Fængsler marts 42, overl Centralssgh Randers med

afd fra nov 42, till epid afd 45, till konsulent Jydsk Telefon A/S 48. — Studierejser England 37, 39, 47 og 56. — Form Selsk for teoret og anvendt Terapi 41 - 42, medl best D Selsk for Gigtforsk 46 - 47. Suppl responsumudv og poliklinikudv. Medl best Frit Danmarks lægegruppe 45, medstift Frihedsfonden og medl forretningsudv 45, form Randers afd 45, medvirk ved oprett af Centralkontor for særl Anligg og medl best 45. — Redsekr Nordisk Medicin 42, red 46 - 54. Forf af: disp, 35; tidskr art om infektion, serologi, hjertekredsløb og sgh-organisation. — Flere stip, bl a Kommunitetsstip 35 og Pasteur-Selsk Rejsestip 37, Fellow The Royal Soc of Med 47. — R* 56. — Slægtslitt: I. W. Hansen: Nogle Optegnelser om Raadmand i Assens Jørgen Bangs Efterkommere, 1940; tillæg, 1948.

† **Bang, Oscar**, f 22 jan 1875 i Arhus, † 26 juni 52 i Usserød (F: oliemøller Johan Christian Mathias B. og Marie Louise baronesse Gyldenkrone). ~ 25 okt 01 i Kbh Ellen Margrethe Junker, f 10 dec 75 i Kbh, † 24 sept 47 (F: galanterihdlr Theodor August J. og Emma Johanne Thorkildsen). — St 94 Birkerød, stud theol til 96, cand V 01 laud. — Vikariater Amtssgh Næstved og Hornslet, kand Sct Jos Hosp, rsl



Garn Sgh Kbh 02 - 04, till prakt Kbh 02; prakt Arhus april 04, till rsl Garn Arhus 08; komm-læge Tikøb 10, jernbanelæge 10, till læge sinds-syggeafd og forsørgelsesanst Tikøb 10 - 25 og prakt Espergærde 19; prakt Alkestrup pr. Tureby nov 32 - 43, privat Hørsholm. — Studierejser Rostock 04 (otologi), 32. — Forf af: Bjørn Nordland og hans Slægt, 16 (roman). — Slægtslitt: Danmarks Adels Aarog, 1935 (mødrene).

† **Bang, Rasmus Knudsen**, f 22 april 1898 i Alborg, † 24 dec 54 i Kbh (F: skoleinsp Søren Christian Theodor B. og Caroline Rasmine Jensen). ~ 15 maj 23 i Kbh læge Inger B. — St 16 Nykøbing F, cand V 24 haud I. — Kand Sindssygehosp Middelfart jan 25, BBH (C) jan 26, Sundby Hosp kir afd juli 26, Sct Jos Hosp kir afd febr 27, rsl Hæren sept 27, aman, prakt Middelfart april 28 - 32, rsl Hæren dec 35, overl sst sept 38 - dec 52, fast sessionslæge 1' udskrivningskreds jan 41 - marts 47, till prakt Kbh fra sept 32.

† **Bang, Sophus**, f 26 juli 1866 på Erholm pr Arup, † 22 juni 50 i Hellerup (F: skovrider Christian Ludvigsen B. og Maren Margrethe Knudsen). ~ 15 juni 1900 på Frbg Anna Margrethe Christensen, f 13 maj 72 i Kbh (F: godsinspektør Frederik Brandt C. og Henriette Nicoline Marie Margrethe Harmsen). — St 84 Fredericia, cand S 91 laud, dr med 01 (Om Tuberkulosen Sammentræf med andre Sygdomme), specialist-



anerk 18 (intern med). — Kand Alm Hosp nov 91, prosektor anat sept 92 - aug 93, till Finsens medarb lysbiol undersøg 92; prakt Madeira 94, Ajaccio og

Rivieraen 95, kand KH sept 96 - juni 98; till ansat Finsens Lysin 96, lab først sst 98 - 02, leder Øresundshosp san afd 97 - 99 og priv brystsan Hellerup 98 - 03; rsl KH (III) okt 98 - maj 01, overl Nationalforen San Silkeborg 03, privatansat sst 05, overl BBH (C) 13, KH (III) aug 16 - aug 36, prof klin praktikantunderv 34 - 36, till prakt Kbh. — Af helbredshensyn i Davos V 93 - 94. — Form Foren af komm Overlæger 13 - 26, 29 - 34, medl Hospitalsrådsudv 13 - 18, 31 - 34, hovedbest DadL 19 - 22, form 22 - 28, medl udv ang fortsættelseskurser 23, best Dr Louises Børnehosp 20 - 52, næstform best Kysthosp Refsnæs 20, form D Selsk for intern Med 20 - 22, medl best 23 - 37, best Vejle-fjord San 22, forreningsudv Folkekuranst Hald 22 - 24, form A/S Lægernes Hus 23 - 32, medl Kbh Komm Pensioneringsråd 23, form 25, form D Tub lægeselsk 27 - 30. Medl DrK forretningsudv 20 - 24, best Hegels Minde 20 - 22, Dir Rees Mindelegat 20, Nationalforen Tub Bekæmp 22, Sygepl Hus 32 - 41. Medl Cancerkom 22, sagkyndig i tub sager Retslægeråd 35 - 41. — Forf af: disp, 01; red Acta tub scand 25 - 34; afhandl og tidsskr art om lungetub og lysbiol emner. — Tit prof 08. Korresp medl l'Union internat contre la Tuberculose 33, medl Sv Läkareällsk 37. — R* 16, DM 28, K* 35. (FÆL 5) (RStA 3) (ØRK O). — Slægtslitt: I. W. Hanssen: Nogle Optegnelser om Raadmand i Assens Jørgen Bangs Efterkommere, 1940; tillæg, 1948.

† Bang, Ulla, f 16 aug 06 i Arhus, † 13 jan 54 i Rudkøbing (F: sagfører, bankdirektør Jacob Brandt og Betty Julia Seiersen). ~ 2 marts 46 i Torstunde forfatteren, instruktør Oluf B., f 22 aug 82, i Kbh (F: premierlt Nicolai B. og Vilhelmine Rauberg). — St 26 Ordrup, cand mag (engelsk og fransk) 32, cand V 47 haud I. — Vikar Ingrid Jespersens og Zahles skoler til 45. Turnus Frbg Hosp (B og A) maj 47 - april 48. Vikar kand Børnehosp Fuglebakken kan 51, kand Øresundshosp tub afd juli 51, prakt Lyngby juli 52, kommlæge Strynø fra juli 53. — Forf af: Forvirrede Ungdom (roman) 33, talr oversættelser.

* Bang-Madsen, Dagmar Mathilde, f 27 juli 14 i Sevel pr Vinderup (F: rentier Niels Madsen og Anne Bang) (nvf). — St 39 Rønde, cand S 50 haud I. — Turnus Sct Jos Hosp jan 51, kand sst kir afd dec 51, Sct Hans Hosp (D) jan 53, sst Sindsygehosp Augustenborg febr 54, 1' rsl sst fra april 57.

* Bang Rasmussen, Aase Jenny Amalie, f 24 aug 10 i Kbh (F: kommune-lærer Jens Oluf Kofoed og Karen Sofie Andersen). ~ 17 aug 39 i Kbh læge Knud B. R. — St 29 Nørre Gymn, cand S 39 laud, speciallægeaut 54 (børnepsykiatri). — Vikariater, turnus Amtssgh Kolding jan 40, vikar Odense Amtssgh med og gynækol afd og patol inst jan - april, aug - nov 41, Amtssgh Kolding maj - juli 41, sur-num kand Amtssgh Roskilde otol afd febr - marts 42, vikar Sct Hans Hosp i maj 42, kand sst aug 42, vikar Frbg Hosp med afd juni 43, kand Roskilde Tub Stat aug 43, Radiumstat Kbh juli 44, Fin-

sinsinst med afd okt 44 - marts 45, vikariater juni - aug 45, kand Børnehosp Martinsvej okt 45, Børnehosp Fuglebakken april 46, Nørre Hosp børneafd i okt 46, BBH (E) og børnepsyk afd sept 47, assist Børneplejestat i okt 47, kand Rud Berghs Hosp i maj 48, RH psyk afd i aug 48, assist skolepsykiatere Kbh Komm skolevæsen jan 50, 2' rsl RH børnepsyk afd okt 53, skolepsykiater Kbh Komm skolevæsen fra april 55.

* Bang Rasmussen, Knud, f 30 aug 11 i Kolding (F: kontrollør Jens Jørgen R. og Johanne Welstrup). ~ 17 aug 39 i Kbh læge Aase B. R. — St 29 Kolding, cand V 37 haud I, speciallægeaut 50 (kir sygd), 54 (ortopædi). — Turnus RH (B og D) nov 37, kand Sorø Amtssgh nov 38, rsl sst maj - sept 39, kand Finseninst kir afd jan - aug 40, vikar Odense Amtssgh gynækol-obstetr afd okt 40, kand sst jan 41, Amtssgh Roskilde røntgen-afd jan 42, fast kand KH (I) dec 42, vikar rskir BBH (D) jan 44, vikar Ortopæd Hosp febr 44, kand sst marts 44, vikar rskir Centralgh Hillerød marts 45, Amtssgh Usserød Juni 45, vikar assist RH kir poliklin juli 45, vikar rskir sst og lungekir afd sept 45, 2' rskir Amtssgh Roskilde nov 45, 1' rskir sst juli 48, 2' rsl Ortopæd Hosp (II) april 52, 1' rsl sst april 53, till assist læge Dir f Ulykkesfors aug 53; 1' rsl Ortopæd Hosp (I) fra maj 56.



Bangert, Ida Gunhilda, f 1 okt 09 i Søllerød (F: kontorchef Conrad Gregers B. og Valborg Elise Hansen). — St 28 Aurehøj, cand S 36 laud. — Kand Folkekur Hald sept - dec 36, turnus Holbæk Amtssgh febr - dec 37, kand Ringsted Sgh febr 38, surnum kand Amtssgh Gentofte øjenafd dec 39, kand sst (D) april - sept 40, surnum kand og vikar Finseninst otol afd febr - aug 41, kand sst dermatol afd dec 41 - sept 42, vikariater jan 42, kand Blegd Hosp jan 44, prakt Holbæk juli 44, lægemissionær D Forenet Sudan Mission okt 45, i Afrika fra 47. Slægtslitt: Slægtstavlesamlingen, 1933.



Bangsbo Andersen, Torkild, f 1 febr 15 i Skive (F: overlærer Anton Laurits A. og Ingeborg Rigmor Christensen). ~ 2 febr 47 i Vedbæk sygepl Inge Helle-Rasmussen, f 19 maj 23 i Bramminge (F: stationsforst Lavrits Rasmussen og Ene Boesen Helle). — St 33 Rungsted, cand S 42 laud, speciallægeaut 50 (intern med). — Kand Vordingborg Sgh juni 42, turnus Arhus Komm Hosp jan 43, vikar sst med afd jan 44, kand og rsl sst røntgenafd og radiumstat marts 44, sst børneafd



maj 45, Marselisborg Hosp dermato-venerol afd maj 46, 1' rsl Centralsgh Holstebro med-epidem afd april 47, Viborg Amtssgh med-epid afd juni 51, Centralsgh Holstebro tub afd og Tub Stat dec 52, prakt Holstebro nov 53, vidensk assist Århus Univ patol Inst fra april 56. — Repr DadL 45 - 53, medl best FayL 45 - 47, repr 47 - 53, medl DadL landsudv 51 - 53, medl best Lkf Ringkøbing amt 53 - 56, form DrK Holstebro afd 55 - 56. — Tidsskr art.

Bangshøj, Jens Gunnar, f 8 juli 19 i Mern (F: læge Jeppe B. og Agnes Nørby). ~ 22 aug 45 i Vordingborg sygepl Kirsten Laccoppidan, f 22 juni 20 i Frerslev pr Brødskov (F: forpagter Ivar L. og Else Inga Sundorph). — St 38 Vordingborg, cand V 49 haud I. — Turnus Amtssgh Næstved febr 49, till klini-cist RH fgdæafd i april 49; aman Næstved febr 50, prakt Præstø fra aug 52.



Bangshøj, Jeppe, f 21 febr 1890 i Gundelund pr Sparkær (F: skovfoged Jens Christian B. (nvf fra Jensen 15) og Mariane Nielsen) (nvf 15). ~ 29 maj 18 i Kbh Agnes Nørby, f 11 aug 95 i Kbh (F: skoleinsp Jens Gregersen N. og Gudrun Holm). — St 10 Viborg, cand V 17 laud. — Kand Set Johs Stift maj - aug 15, Bergen Sykehus april - juli 16, rsl Hæren febr 17 - jan 18, prakt Mern fra april 18, skolelæge okt 48. — Medl best Sydøstsjælland-Møn Lkf 45, repr DadL 52.



Bangslev, Carl Martinus Jensen, f 12 maj 1891 i Tved pr Thisted (F: gård-ejer Jørgen Christian Jensen og Larsine Kristine Caspersen) (nvf 18). ~ 17 april 22 i Kbh Carla Helga Mortensen, f 12 aug 94 i Svendborg (F: fiskeridirektør Frederik Wilhelm M. og Christiane Sofie Marie Hansen). — St 13 priv, cand S 21 haud I, embedslægeeks maj 30, specialistanerk 32 (dermato-venerologi). — Rsl Skanderborg Amtssgh juli - nov 21, Amtssgh Tranebjerg jan 22, kommlæge Våg april 22 - april 27, kand Sindssygehosp Oringe juni 27, turnus Århus Komm Hosp aug 27, 2' rsl Marselisborg Hosp aug 28, 1' rsl sst sept 30 - sept 32, prakt Vejgård pr Ålborg 32, kst kredslæge Ålborg amts søndenfjordske lk sept - okt 33, kst amtslæge okt 33 - april 34, kst kredslæge Ålborg amts søndenfjordske lk febr 34, ansat april 34, kst amtslæge dec 42 - okt 44, amtslæge fra 45. — Medl Ålborg Lkf voldgiftsret og hyg udv. Sanitetschef Ålborg civ Luftværn 40 - 42 og fra 45. — R* 50.



Bank, Helge, f 17 febr 16 i Ring sg (F: gårdejer Jens Andersen B. og Sidsel Kirstine Nielsen). ~ 31 marts 45 i Brønderslev sygepl Bodil Nielsen, f 17 febr 17 i Stenum (F: inspektør Kristian Peter Marinus N. og Johanne Kathrine Larsen). — St 35 Haslev, cand S 43 laud. — Vikar Blegd Hosp juli 43, Amtssgh Brødstrup i aug 43, turnus Amtssgh Brønderslev okt 43, vikar Statshosp Sønderborg med afd okt 44, kand Amtssgh Brønderslev april 45, rsl Hæren sept 45, Amtssgh Nibe dec 45, aman nov 46, prakt Østbirk fra juni 47.



Bank, Peter Ibsen, se Ibsen Bank.

Banke, Christen Ejner, f 11 nov 12 i Revninge (F: konstruktør Carl B. og Anna Sofie Hansen). ~ 1° 20 aug 38 i Kbh Ester Bremholm, f 18 okt 14 i Kbh (F: kriminalassistent Jens Peter B. og Anna Greve), æ opl 45; 2° 18 nov 45 i Jege-rup pr Vojens sygepl Karin Monica Ammentorp, f. 18 april 19 i Stockholm (F: kontorchef Sygekassedir, cand jur Verner Emil Anker A. og Judith Blenda Axi). — St 31 Sorø, cand S 38 haud I. — Turnus Amtssgh Nykøbing F okt 38, 2' rsl Maribo Amtssgh med afd okt 39, prakt Høng sept 40 - april 44, vikariater, aman Vojens aug 44, prakt Løjt Kirkeby fra april 46.



Banke, Jens Kai Kristian, f 4 juni 01 i Kbh (F: arkitekt Niels B. og Marie Mortensen). ~ 27 juni 36 i Gentofte cand mag Karen-Margrethe Olsen, f 23 febr 07 i Kbh (F: grosserer Søren Christian Frederik O. og translatrice Anna Charlotte Kathrine Andersen). — St 20 Østersøgade, cand V 28 laud. — Rsl Kysthosp Juelsminde okt 28, kand Horsens Komm Hosp marts 29, turnus KH (II og V) dec 30, kand Finsensinst dermatol afd dec 31 - jan 32, skibslæge ØK, kand Rud Berghs Hosp aug 32, Dr Louises Børnehosp jan 33, rsl Hæren, Militærhosp dermatol og kir afd juni 33 - 38, till surnum assist KH patol inst dec 33 - febr 34; prakt Kbh fra april 34. — Medl repr Kbh Lgf 43.



Banke, Signe, f 2 april 12 i Esbjerg (F: biblioteks-konsulent Jørgen Mikkelsen B. og Regine Susanne Vilhelmine Bruun). — St 30 Lyngby, cand S 37 haud I. — Kand Sindssygehosp Viborg aug - nov 37, turnus Ribe Amtssgh jan - dec 38, kand Silkeborg San febr 39, Kysthosp Juelsminde jan 40, Sindssygehosp Viborg febr 41, KH psyk afd juli 41, rsl Julemærkesan Kolding sept 41, fast kand

Horsens Komm Hosp med afd nov 43, Sundby Hosp børneafd nov 44, kst overl Julemærkesan Kolding febr 45, kand Sundby Hosp børneafd juli 45, Børnehosp Fuglebakken dec 45, vikar Centralstat for Tub Bekæmp juni 46, kand Blegd Hosp sept 46, assist læge Børneplejestat okt 47, kand Tub Hosp Lyngby maj 48, 2' rsl sst nov 48, 1' rsl sst marts 49 - dec 51, prakt Lyngby fra april 49. — Tidsskr art.



Bardram, Erik, f 7 aug 1895 i Maribo (F: apoteksbest Ludvig Clement B. og Clara Marie Helms). ~ 10 okt 37 i Kbh Ellen Olsen, f 10 dec 09 i Hillerød, (F: inspektør Ole Peter O. og Hanne Ulbrandt Jørgensen). — St 12 Nykøbing F, cand S 19 laud, specialistanerk 31 (kirurgi, gynækologi, obstetrik). — 2' rsl Hjørring Amtssgh jan 20, Ålborg Komm Hosp febr 21 - maj 23, turnus KH (III og I) juli 23, kand sst (IV)



juli - aug 24, till friv assist KH røntgenklin juli 24; 1' rsl Hjørring Amtssgh okt 24, 1' rskir sst juni 26, kst overkir sst maj 29, kand RH fødeafd B okt 29, 2' rsaccouchør sst april 30, prakt Søborg fra april 32, skolelæge 1954. — Medl sundhedskomm, næstform 33 - 36, form 36 - 40. — Tidsskr art. — Slægtslitt: H. J. Helms: Stamregister over Slægten Helms, 1929 (mødrene).

Bardram, Mogens Tietgen, f 8 maj 09 i Odense (F: lektor Frederik Tietgen B. og Karen Inge Marie Møller). — St 27 Odense, cand S 34 laud, speciallægeaut 53 (oftalmologi). — Rsl Marinen juli 34, kand Odense Amtsgk kir afd dec 35, Sct Lukas Stift sept 36, turnus BBH (B) okt 37 - marts 38, kand Øresundshosp juli 38, Dr Louises Børnehosp juli 39, rsl Marinen dec 39 - aug 42, till vikar RH kir poliklin maj - juli 40, kand Rud Berghs Hosp april 41, surnum kand RH øjenafd aug 41 og sst neurol afd febr - maj 42; kand RH øjenafd april - aug 43, sst neurokir afd okt 43 - aug 44, assist Finseninst øjenafd febr 45, kand KH øjenafd nov 45, RH øjenafd sept 46, rsl Frbg Hosp øjenafd april 47, assist Militærhosp øjenklin maj 49, 1' assist sst okt 50, 2' rsl KH øjenafd marts 52 - febr 54; prakt Hillerød, till øjenkonsulent Central-sgh Hillerød fra juli 53.

Barfod, Bent Hammer, f 16 maj 18 i Kbh (F: departementschef Aage Immanuel Tang B. og Inger Marie Hammer). ~ 22 jan 44 i Kbh læge Elsebeth B. — St 36 Ø Bergerdyd, cand V 44 laud, dr med 52 (Glukoneogenese fra olesyre i den perfunderede kattelever), speciallægeaut 57 (kirurgi). — Vikar turnuskand KH i marts 44, turnus Amtssgh Gentofte maj 44, kand Finseninst dermatol afd maj 45, Nørre Hosp og Kbh Plejhj nov 45, assist A/S Me-

dicinalco kem-biol lab april 46, friv assist sst på Forskningsrådets stip maj 47 (disp arb), kand Øresundshosp thoraxkir afd febr 49, RH fødeafd A og gynækol afd I marts 50, BBH (D) sept 50, assist Frbg Hosp patol inst sept 51, 2' rskir Amtssgh Roskilde juni 52, kand Ortopæd Hosp (II) maj 54, 2' rskir Amtssgh Gentofte (T) jan 55, 1' rskir Århus Amtssgh fra jan 56. — Studierejse Göteborg sept 55 (håndkirurgi). — Forf af:



disp, 51; tidsskr art om fysiol og kir emner. — Tildelt Generalkonsul V. J. Glückstadts legat 53. — Slægtslitt: Fr. Barfod: Festprogram til bryllupet i Arninge den 8de septb. 1854, 1854; Danmarks Adels Aarbog, 1885; L. F. la Cour: Bidrag til Barfod og la Cour slægternes historie, 1909; Meddelelser fra Slægtsforeningen Barfoed-Barfod, 1924 - 33; Fr. Birkedal-Barfod: Stamtavle over Slægten Barfod-Barfoed-Barfod fra 1455 til 1925, 1925; Aage Barfoed: Kjøpmann i Nakskov Christian Barfoed, hans forfædre og etterkommere, Oslo 1951 (dupl); F. Hedemann og W. Kønigsfeldt: Slægt-Tavle over Generalløjtnant, Kammerherre H. C. G. F. von Hedemann og Hustrus Efterkommere, 1957.

Barfod, Elsebeth, f 12 juni 19 i Kbh (F: civiling Sverre Malm og Karen Margrethe Gammeltoft). ~ 22 jan 44 i Kbh læge Bent B. — St 37 Ingrid Jespersen, cand V 45 laud. — Turnus BBH (C og F) febr 45 - jan 46, vikar kand Nørre Hosp i april 46, Sundby Hosp børneafd i juni og aug 47, prakt Lyngby 50 - 52, div vikariater: Øresundshosp thoraxkir afd 49 og 50, Frbg Hosp patol inst 52, Sct Hans Hosp røntgenafd samt Amtssgh Roskilde røntgenafd 52 - 54. — Slægtslitt: O. Aurenæs: Kjente Rogalendingers ætt, Stavanger 1936.



† **Barfoed, Otto**, f 3 nov 1882 i Kjellerup, † 17 aug 54 i Slagelse (F: læge Thomas Herløv B., † 9 april 37, og Marie Elisabeth, f Barfoed). ~ 28 nov 15 i Kbh Annie Inez Byberg Kierulff, f 27 febr 94 i Slagelse, † 14 marts 46 sst (F: bryggeriejer Hans Peter B. K. og Mary Kathrine Ingwersen). — St 1900 priv, cand V 08 haud I. — Rsl Søværnet febr - sept 08, skibslæge Viking og ØK nov 08 - febr 10, turnus Århus Komm Hosp april 10, kand Frbg Hosp (B) april 11, aman april 12, prakt Slagelse fra okt 18, till læge Slagelse Hospital og Kloster febr 30. — Slægtslitt: F. Barfod: Festprogram til bryllupet i Arninge den 8de septb. 1854, 1854; Meddelelser fra Slægtsforenin-



gen Barfoed-Barfod, 1924 - 33; F. Birkedal-Barfod: Stamtavle over Slægten Barfod-Barfood-Barfoed fra 1455 til 1925, 1925.

Barfoed, Poul Orla, f 28 febr 13 på Frbg (F: kasserer Orla B. og Kate Edith Holm). ~ 5 april 44 i Svendborg fysioterapeut Birgitte Emilie Margrethe Kruse, f 8 jan 21 i Kogtved pr Svendborg (F: overretssagf Asger Frederik Høyer-Kruse og Inga Johanne Krøyer). — St 31 Frbg, cand S 42 haud I, speciallægeaut 50 (oftalmologi), dr med 53 (Conjunctivas bakterieflora). — Tur- nus Svendborg Amtssgh okt



42, vikar sst kir afd okt 43, sst med afd jan 44, fast kand sst kir afd april 44, surnum kand RH øjenafd marts 45, vikar assist øjenlæge Arhus juni-aug 45, assist RH øjenafd nov - sept 46, 2' rsl Centralsgh Hjørring øjenafd nov 46 - jan 49, surnum kand RH neuromed afd marts - maj 49, årskand Amtssgh Gentofte øjenafd juli 49, till rsl Hæren juni 50 - maj 53; assist Kgl Blindeinst øjenklin aug 50, årskand RH øjenafd juni 52, KH øjenafd juni 53 - maj 54, prakt øjenlæge Kbh april 54, till 2' rsl Frbg Hosp øjenafd juni 54; 1' rsl Amtssgh Gentofte øjenafd sept 55 og øjenlæge Samv Sygek Kbh jan 55, prakt øjenlæge Vejle fra maj 56, till klinikchef Sct Maria Hosp Vejle øjenafd maj 56. — Studierejser (oftalmologi) New York 47, Zürich 49, Bern, Genève og Zürich 52, Barcelona 56. Deltog 1' og 2' nord kursus oftalmologi Stockholm 48 og Kbh 49. — Forf af disp, 53; tidsskr art om oftalmolog, med og kir emner. — Slægtslitt: Fr. Birkedal-Barfoed: Stamtavle over Slægten Barfod-Barfoed-Barfoed fra 1445 til 1925, 1925; Meddelelser fra Slægtsforeningen Barfoed-Barfod, 1924 - 33.

Barfred, Arne Degn, f 22 april 06 på Frbg (F: grosserer Henning B. og Gerda Margrethe Degn). ~ 21 nov 31 i Viborg Grethe Schibbye, f 7 juli 08 i Frederikssund (F: kreditfor- eningsdir Oscar S. og Ag- nete Henriksen). — St 24 Stenhus, cand S 13 laud, dr med 42 (Investigation into the biological effects of liver extracts with special refer- ences to the gastricstimu- lating principle), speciallæ- geaut 43 (intern med, blod-



sygd), 50 (mave- og tarmsygd). — Kand Hjørring Amtssgh med afd aug 31, sst kir afd aug 32 - juli 33, Blegd Hosp sept 33, fg rsl sst marts 34, turnus RH (B) sept 34, fast kand KH (II) febr 35, Amtssgh Gentofte med afd dec 35, kand RH børneafd nov 36 - april 37, vikar kand Øresundshosp juni - aug 37, assist RH med poliklin dec 37 - dec 38, læge Sct Lukas Stift Børnehj marts 39 - febr 41, till rsl Sct Lukas Stift med afd jan 40 og læge Sct Lukas Stift hjem for ældre Lindely 40 - 42; kand Rud Berghs Hosp jan 41, RH neurol afd juni 41, sst psyk afd dec 41, 1' rsl Odense Amtssgh med

afd febr 42, till leder By- og Centrallab mikroskop- hæmatol afd april 43, 2' rsl sst røntgenafd og radiumstat maj 47, stipendiat (Federal Security Agency, USA) jan 49, 1' rsl Odense Amtssgh epid afd nov 51, overl Viborg Amtssgh med afd fra juli 52. — Studierejse Amerika 47 (gastroenterologi, endocrine lidelser). — Medl best D interne Med Org 51, medl Overepidemikomm for Viborg Amt 52. — Slægtslitt: Gerda Mundt: Bromme Mølle, 1932; samme: Tegnemesterens Efterkommere, 1940.

Barkhuus, Carl Arne Vilhelm, f 24 aug 06 i Kbh (F: grosserer Carl Henrik Nielsen B. og Alma Vilhel- mine Elisabeth Langkilde). ~ 1° 30 dec 40 i San Fran- cisco Anneli Johanna von dem Hagen, f 25 jan 14 i Strasbourg, † 24 dec 47 i New York (F: kaptajn Hans v. d. Hagen og Johanna von Meyer); 2° 8 febr 51 i New York Adda von Bruemmer (F: Leo baron von B.). — St 25 Stenhus, cand V 33 haud I, dr P H 38 Balti-



more. — Skibslæge ØK, rsl Hæren sept 34, ansat Blegd Hosp 9 mdr 34 - 37, med officer BrK Abes- minien 35 - 36, konsulent sundhedsmin Venezuela 38 - 39, lektor hyg og epidemiologi California Univ, Berkeley 40 - 42, medl Milbank Memorial Fund 42 - 44, USA ekspert Abessinien 44 - 45, konsulent USA krigsmin med afd 45 - 46, senior med officer UN, New York, Public Health Administrator WHO South East Regional Off fra nov 55. — Studieop- hold England 34 - 35 og 36 - 37 (tropemed), des- uden talr studierejser England, Asien, Afrika og Sydamerika. Studerede politik og økonomi Califor- nia Univ Berkeley 40 - 42. Specialist tropehyg. — Deleg UN Soc Welfare Confer Singapore 47, 4' in- ternat Congr Trop Med & Malaria, Washington 48, 1' - 4' WH Assembly 48 - 51, WHO Confer Johan- nesburg 49. — Artikler om internat hyg emner. — Slægtslitt: C. V. Langkilde: Stamtavle over Fam- ilien Langkilde, 1889 (mødrene).

† **Barmwater, Knud Ferdinand**, f 20 dec 1894 i Kbh, † 31 aug 51 i Hellerup (F: docent, dr phil Peter Heinrich Ferdinand B. og Olga Marie Aagaard). ~ 3 okt 25 i Triest Olga Marie Paula Tilly von Celebrini, f 19 juni 04 i Triest (F: Hof- rat, Sanitätschef, Dr med Emil v. C. og Charlotte Münzberg). — St 13 Ø Borgerdyd, cand S 21 laud, specialistanerk 32 (oto-laryngo- logi). — Rsl Hæren jan 22, kand Øresundshosp med afd febr 22, Kbh Amtssgh F med afd febr - okt 23, turnus KH (II og V) dec 25, friv assist BBH patol inst dec 26, kand Kbh Amtssgh F kir afd juli 27, RH øreafd maj 28, klin assist sst okt 28, 3' assist KH øreafd nov 30, 2' assist sst nov 31 - okt 32, vikar RH øreafd febr - maj 33, rsl Finseninstit øre- afd okt 33 - okt 37. Till prakt otolog Hellerup fra dec 31. — Studierejse Wien 23 - 25 (øre-, næse-, halssygd og patol anatomi).



Barner-Rasmussen, Stefan, f 18 dec 12 i Roskilde (F: direktør Teknisk Sk Kbh Johannes B.-R. og Valborg Gudmundsson) (nvf. 44). ~ 9 maj 42 i Helsingfors Susanna Siri Marina Wahlforss, f 6 okt 21 i Abo (F: bergsrådet Wilhelm W. og Siri Johanna Wrede). — St 31 Metropolitan, cand S 37 laud, speciallægeaut 53 (kirurgi og ortopædi). — Turnus RH (B og D) juli 37, ansat Rederiet J. Lauritzen juli 38, rsl Hæren juli 39,

Sorø Amtssgh sept 39 - febr 40, afdlæge FrK sgh Finland maj 40, tjen feltas Finland juni 41, vikariater okt 44, rsl Invalidestift Helsingfors maj 47, Malm Sjukh Helsingfors fra 51. — (FiFr 3).

Barslund, Inger Margrete Møller, f 17 april 23 i Ulfborg (F: førstelærer Jens M. B. og lærerinde Ingrid Valborg Frederiksen). — St 41 Frborg, cand S 50 haud I.

— Turnus RH (B og D) nov 50, vikar kand BBH psyk afd nov 51, halvårskand sst marts 52, vikar kand Amtssgh Gentofte (B) sept - nov 52 og jan 53, Militærhosp med afd febr 53, halvårskand sst maj - okt 53, vikar kand sst i dec 53, RH (O) febr 54, Militærhosp

fysiurg klin marts 54, helårskand De gamles By april 54, halvårskand Frbg Hosp (D) febr 56, 2' assist KH psyk Poliklin fra dec 56.

Bartels Carl Daniel, f 18 juli 1884 i Kbh (F: apoteker Carl Frederik Ferdinand August B. og Karen Rasmussen). ~ 1° 5 nov 10 på Frbg Else Marie Schou, f 30 juli 83 i Give (F: sognefoged, gårdejer Christen S. og Johanne Marie Pagh), æ



opl 30 maj 41; 2° 13 april 43 Karen Christensen, f 7 marts 1900 i Lunddorpgård (F: rentier L. C. og Ida Severine Kjærholm). — St 02 Vejle, cand V 09 laud, specialistanerk 21 (kir, kvinde-sygd). — Kand Diakonissestift febr 09 - marts 10, rsl Søværnet maj 10 - april 11, turnus KH okt 10 - dec 11, prakt Kbh 11 - 20, till kand Frbg Hosp jan 12, assist KH patol inst april 13, sst (I) april 15 - juni 16, till rsl Hæren i april 15; till assist Radiumstat juli 15, leder sst jan - dec 20; klin assist Fødselsstift juli 16, rsl Kbh Amtssgh (F) dec 16, rskir Frbg Hosp (A) okt 19, overkir Viborg Amtssgh febr 21 - juli 54. Privat Viborg. — Tair studierejser (kirurgi, radiumbe-handl). — Formand Viborg Lægeselsk 27, medl best Jysk med Selsk 29, medl kræftkomité 29, jysk Radiumstat forretningsudv 30, komm for islandske lægers uddan i Danmark 32, hovedbest Landsforen f Kræft Bekæmp 36, best Kir Selsk. — R* 41, MTKha 47. (IF 3).

Bartels, Erik Daniel, f 16 juni 12 i Kbh (F: overkir Daniel B. og Else Marie Schou). ~ 10 juni 45 i Kbh cand jur Esther Stahl-schmidt, f 4 marts 20 på Frbg (F: departementschef Paul S. og Eva Christine Boserup). — St 30 Viborg, cand S 37 præ, dr med 41 (Heredity in Graves' disease. With remarks on heredity in toxic adomena in the thyreoid, non-toxic goitre, and myxoedema), speciallægeaut 47 (intern med,



stofskiftesygd). — Turnus Hjørring Amtssgh okt 37, assist Univ arvebiol Inst okt 38, Finseninst dermatol afd april 41, kand Blegd Hosp aug 41 - jan 42, Dr Louises Børnehosp marts 42, KH neurolog afd sept 42, sst psyk afd marts 43, BBH med afd juni 43, vikar assist RH med poliklin juni 44, assist sst sept 44, 2' rsl Amtssgh Gentofte (B) maj 45, till assist læge Sundhedsstyr Hushold og Ernærings-nævn undersøg af kbh børn nov 45 - marts 46; rsl Niels Steensens Hosp sept 48, kst 1' rsl RH (A) febr 49, 1' rsl Blegd Hosp epid afd maj 49, Amtssgh Gentofte (F) dec 49, overl sst (N) fra nov 54. — Form D Stofskiftelægersk Org 54. — Forf af disp 41; Gipsies i Denmark (s m Gudrun Brun) 43; La lipomatose circonscrite multiple (s m Knud H. Krabbe) 44; tidskr art om arvebiol og intern med emner.

Bartholdy, Jakob Peder, f 1 sept 1891 i Laurbjerg (F: sognepr Johan Peder B. og Marie Christiane Gad).

~ 12 febr 16 i Alborg Helga Schäffer, f 13 dec 87 i Alborg (F: læge August Berthold Jørgen S., † 22 maj 25, og Thyra Emllie Eilersen). — St 09 Kolding, cand V 16 laud. — Aman febr 16, rsl Alborg Amtssgh febr 17, prakt Skjørring fra nov 17, jernbanelæge jan 18. — Medl best Alborg Amts Lkf 32 - 42, form 46 - 49, medl hovedbest DadL 52. Sognerådsform 37 - 43, 50 - 53.



Bartholdy, Per, f 18 sept 19 i Skjørring (F: læge Jakob B. og Helga Schäffer). ~ 11 maj 45 i Kbh sygepl Else Thomsen, f 9 dec 19 i Alborg (F: sagf Niels Peter T. og Erna Karen Lanz). — St 38 Alborg, cand S 47 haud I. — Turnus Centralshg Hjørring sept 47, vikar sept 48, helårskand Amtssgh Kjellerup okt 48, prakt Skjørring fra okt 49.



† **Bartholdy Møller, Helge Nathanael**, f 13 febr 1875 i Sejling pr Skægkær, † 1 aug 52 i Maribo (F: sognepræst Frederik Benedict M. og Jacobine Caroline Augusta Bartholdy). ~ 18 aug 06 i Roskilde

Margrethe Christine Elisabeth Bondrop Hammer, f 5 sept 79 i Roskilde, † 4 jan 52 i Maribo (F: distriktslæge Hans Christian Bondrop H., † 28 juli 17 og Margrethe Cathrine Ostermann). — St 94 Birkerød, cand V 02 haud I. — Vikar og aman, rsl Odense Amtssgh sept 03, kand KH sept 05, prakt Maribo okt 05, kst distræge sst dec 12 - april 15, skolelæge april 18, læge Sygek Rekonvalescent-hj 16. — Medl talr best og komm. — Slægtslitt: P. Nordergaard: 100 danske Præstslægter, 1954.



* **Bartram, Henning**, f 26 april 18 i Lyngby (F: murerstr Ludvig Frederik B. og Agnes Erny Christiansen). — St 36 Nykøbing F, cand V 44 laud. — Turnus Amtssgh Gentofte maj 44 - april 45, rsl Hæren juni 45, till kand RH (H) juni 45; praksisvikar sept 45, kand BBH (E) febr 46, Lyngby Tub Hosp og Tub Stat maj 46, hosp- og praksisvikariater maj - juli 47, prakt Lyngby fra maj 48, till vikar Sundby Hosp øreafd i aug 50 og Finseninst øre-næse-halsafd i okt 54. — I Amerika 47.



† **Bast, Helga Laage**, f 4 juli 1882 i Viborg, † 1 sept 56 i Venedig (F: overlærer Frederik (Dick) Jacob Wilhelm Petersen og Alma Anette Schønning). ~ 1^o 14 juli 07 i Kbh dr med Valdemar Meisen, f 20 juli 78 i Randers, † 18 april 34 i Kbh (F: tømmerhdlr Søren Westergaard og Anna Kirstine Meisen) (nvf 09), æ opl 23; 2^o 25 jan 29 i Kbh redaktør Jørgen Christoffer B., f 25 sept 94 i Vejle (F: biskop Anton B. og Marie Dorthea Michelsen). — St 1900 Zahle, cand S 07 laud, specialistanerk 21 (pædiatri). — Kand Øresundshosp tub afd aug 07 - sept 08, turnus Øresundshosp og Set Jos Hosp april 09, assist hos prosektor Erb Hosp og sst epid afd april - sept 10, vikar Tub Stat i jan 11, assist dr Lendrops Børneklín okt 11 - marts 12, kand RH børneafd maj - okt 12, Dr Louises Børnehosp febr 13, vikar sst aug - sept 13, RH børneafd april - maj 14, Dr Louises Børnehosp 3' poliklin juni - aug 15, assist Kbh Poliklin børneafd marts 20 - marts 21, prakt Kbh. — Studierejser Paris 08, Tyskland, Schweiz 13. — Medl best Børnehj af 1870 19, Holger Petersens Fond 27, Kvindehj Jagtvej 153 34. — Slægtslitt: Slægthaandbogen, 1900; Holger Petersen (Udg.): Min Slægtebog, 1918.



Dorthea Michelsen). — St 1900 Zahle, cand S 07 laud, specialistanerk 21 (pædiatri). — Kand Øresundshosp tub afd aug 07 - sept 08, turnus Øresundshosp og Set Jos Hosp april 09, assist hos prosektor Erb Hosp og sst epid afd april - sept 10, vikar Tub Stat i jan 11, assist dr Lendrops Børneklín okt 11 - marts 12, kand RH børneafd maj - okt 12, Dr Louises Børnehosp febr 13, vikar sst aug - sept 13, RH børneafd april - maj 14, Dr Louises Børnehosp 3' poliklin juni - aug 15, assist Kbh Poliklin børneafd marts 20 - marts 21, prakt Kbh. — Studierejser Paris 08, Tyskland, Schweiz 13. — Medl best Børnehj af 1870 19, Holger Petersens Fond 27, Kvindehj Jagtvej 153 34. — Slægtslitt: Slægthaandbogen, 1900; Holger Petersen (Udg.): Min Slægtebog, 1918.

Bastholm, Eyvind Børge Martin Marius, f 26 aug 04 i Kbh (F: funktionær belysningsvæsenet Niels Christian B. og Anna Cathrine Poulsen). ~ 31 sept 32 på Frbg Edith Nielsen, f 25 febr 05 i Haldager pr. Fuglebjerger (F: gårdejer Andreas N. og Laura Christensen). — St 24 Frbg, cand S 32 haud I, dr med 50 (The history of muscle physiology). — Kand Frbg Hosp aug 32, Sindssygehosp Rissskov febr 33, assist læge



Julianehåb aug 33, vikar nov 34, rsl Brande Sgh febr - aug 35, rsl Hæren E 35 prakt Vemmelev pr Forlev okt 35 og skolelæge Sorø amts 7' skolelægedistr 49; skolelæge Slagelse fra 54, till idrætslæge og rådg læge Erhvervsvejledn Slagelse 55. — Studierejse Schweiz 46 (medicinalhist). — Medl best D med-hist Selsk 46, Sydvestsjæll Lkf 49, D Skolelægeforen 51. — Forf af: Sygdomme i Danmarks Middelalder, 42; disp, 50; med-hist afhandl. Red tidsskr Ciba 46 - 52. — Korresp medl Sv Läkareällsk medico-hist sektion 50.

Bastrup, Johannes Thygesen, f 25 febr 21 i Vejerslev pr Vils (F: sognepr Peter Johannesen B. og Mette Marie Thygesen). ~ 29 okt 44 i Vildbjerg Ase Warla Theisen von Buchwald Juhl, f 7 dec 19 i Esbjerg (F: købmand Hans J. og Erna Rigmor Theisen von Buchwald). — St 41 Herning, cand V 50 laud. — Vikar Centralssgh Herning kir afd febr 50, turnus Sundby Hosp marts 50, praksisvikar marts 51, halvårskand BBH psyk afd maj 51, 2' rsl Saxkøbing Sgh nov 51, 1' rsl Amtssgh Gram fra aug 53. — Tillidsm yngre læger Amtssgh Gram 55. — Guldmed Kbh Univ prisopt teor med 46 (Eksperimentel undersøgelse af størrelsen af myresyreudskillelsen).



Bastrup-Madsen, Kirsten, f. 10 jan 20 i Hjørring (F: landsretssagf Eyvind Samuel Henrik Schmidt og Elisabeth Charlotte Christine Flensborg). ~ 10 febr 45 i Kbh dr med Poul B.-M. — St 37 Hjørring, cand V 45 haud I. — Turnus Arhus Amtssgh maj 45, vikar kand sst med afd maj - juni 46, Marselisborg Hosp dermatol afd april - juni, aug - okt 47, Arhus Komm Hosp børneafd april 48, Sindssygehosp Rissskov maj - juni 48, assist Radiumstat Arhus forskningslab okt 48 - dec 49, Arhus Univ patol inst blodtypelab maj - dec 53 og fra juli 54. Lærer Teknol Inst Arhus lab kursus 52 - 55. — Studierejse USA 54.



Bastrup-Madsen, Poul, f 29 dec 18 i Kbh (F: overlærer Oluf Mikael Kristian Madsen og Rigmor Valborg Sofie Bastrup-Birch (nvf)).



~ 10 febr 45 i Kbh læge Kirsten B.-M. — St 37 Ø Borgerdyd, cand V 45 laud, dr med 50 (Action of nitrogen mustards and potassium arsenite on living cells in vitro), speciallægeaut 54 (intern med, blodsygd). — Turnus Århus Amtssgh marts 45, kand Århus Komm Hosp tub afd marts

46, till friv assist Radiumstat Århus forskningslab april 46 - febr 50; kand Marselisborg Hosp med-epid afd marts 47, Århus Komm Hosp med afd febr 48, sst børneafd febr 49, sst neurol afd marts 50, 1' rsl Marselisborg Hosp med-epid afd dec 50, till undervisn assist bakteriologi Århus Univ dec 50, epidemiologi aug 52; 1' rsl Århus Amtssgh med afd jan 53, till tutor Århus Univ sept 54 - jan 56; afdlæge Århus Amtssgh med afd fra jan 56, till lektor intern med Århus Univ febr 56. — Studierejse USA 54 (hæmatologi). — Censorsuppl fysiologi Århus Univ 49. — Forf af: disp, 50; tidsskr. art om intern-med, særlig hæmatol emner.

† **Baumgarten, Inger Margrethe**, f 29 okt 07 i Kbh,



† 11 juni 55 sst (F: kommlærer, cand theol Hans Carl Peter Heinrich B. og Hedvig Johanne Constance Femmer). — St 26 Chrhavn, cand V 37 laud, speciallægeaut 49 (dermato-venereologi). — Turnus KH febr 37, vikar sst med afd marts 38, kand Sct Elis Hosp kir afd april 38, vikar RH med afd nov 38, sst fødeafd og gynækol afd dec 38, kand Blegd Hosp febr - okt 39, vikar Øresundshosp okt 39, Blegd Hosp i nov 39, vikar 2' rsl Boserup San jan 40, vikar Blegd Hosp febr 40, kand Odense Amtssgh gynækol-obstetr afd marts 40, Sct Hans Hosp juni 40 - juni 41, vikar Frbg Hosp (F) aug 41, kand RH Fødselsstift okt 41, vikar sst maj 42, kand RH (H) juni 42 - jan 43, sst børneafd marts - sept 43, assist Finseninst lysambulat febr - april 44, fast kand Rud Berghs Hosp april 44 - april 45, assist KH poliklin hud- og kønssygdom april 45 - marts 46, 2' rsl Rud Berghs Hosp maj 47 - 49, prakt Kbh fra 47. — Tidsskr art, noveller. — Slægtslitt (mødrene): Lengnicks Stamtavler, 1851.

Baunebjerg Hansen, Knud, f 23 maj 12 i Kbh (F: viktualiehandler Ole Peder H. og Johanne Marie Jensen). ~ 19 april 40 i Kbh Anna Karen Laurine Emilie Esvold Larsen, f 16 febr 15 i Kbh (F: snedker Laurits L. og Elna Petrea Emilie Esvold). — St 31 Ø Borgerdyd, cand V 40 laud. — Turnus KH (III og I) juni 40, vikar Faksinge San juni 41, kand sst okt 41, vikar Centralsgh Slagelse med afd maj - juli 42, prakt Gundsømagle fra nov 42, Hvidovre fra dec 43. — Medl



Lkf Roskilde og Omegns sygek og takstudv 48, sjæll Centraludv, suppl till repr 51, sekr best Lkf og form sygek og takstudv 56.

Baunøe, Bent Olaf, f 17 febr 19 i Kbh (F: kommlærer, translatør Johan Peter Frederiksen B. og overlærer Marie Sørensen). ~ 1° 12 dec 42 i Kbh Harriet Als, f 16 april 19 i Kbh (F: direktør Rudolph Michael A. og Anny Helene Skov), æ opl; 2° 28 febr 56 Kate Schønbaum, f 10 okt 29 i Kbh. — St 37 Efterslægt, cand S 45 laud. — Turnus BBH aug 45, kand sst (D) juli 46, vikar turnuskand sst (B) jan 47, vikar kand Centralsgh Randers kir afd febr 47, kand sst marts 47, vikar sst marts 48, kand sst røntgenafd april 48, Statshosp Sønderborg april 49, BBH (F) april 50, Radiumstat Kbh april 51, vikar 1' assist sst april 52, kand Sct Jos Hosp fødeafd dec 52, RH røntgenafd okt 53, vikar 1' assist KH røntgenafd nov 54, 1' assist Frbg Hosp røntgenafd marts 55, 2' rsl Amtssgh Gentofte røntgenafd fra febr 56. Till læge Kbh Lægevagt fra april 52.

Baunøe, Jens-Henning, f 31 maj 17 i Kbh (F: kommlærer, translatør Johan Peter Frederiksen B. og overlærer Marie Sørensen). Gift. — St 35 Efterslægt, tandlægeeks 38, cand V 51 laud. — Assist hos prakt tandlæger og på Danm Tandl Højssk før og under med studium. Turnus Amtssgh Fåborg febr 51, undervisn assist Danm Tandl Højssk kir afd febr 52 - juni 53, till vikar kand RH (K) 4 mdr, prakt læge og tandlæge Frbg fra maj 52, chef Militærhosp tandklin fra maj 53.



Bay, Niels Hansen, f 20 maj 10 i Randers (F: overretssagt Hans Nielsen B. og Margrethe Dorthea Marie Juul). ~ 20 aug 38 i Haslev koncertsangerinde Clara Luise Bienert, f 27 febr 13 i Konstanz (F: konservatoriedirektør, komponist Carl B. og Annette Boserup). — St 28 Sorø, cand S 35 laud, speciallægeaut 46 (intern med). — Vikar Slagelse Sgh juli - aug 35, turnus RH (A og C) okt 35, skibslæge sept 36, kand Amtssgh Gentofte



med afd febr 37, fast kand RH med afd marts 37, kand De gamle By febr 38, klin assist professorat teoret med nov 38, kand Dr Louises Børnehosp nov 41, Blegd Hosp maj-nov 42, Rud Berghs Hosp jan 43, Øresundshosp maj 43, fast kand Frbg Hosp (E) nov 43, 1' rsl Vejle Amtssgh med afd jan 44, kst overl sst marts - nov 45; prakt Silkeborg fra april 47. — Inspektør Med Selsk Kbh 37 - 42, sekr 42 - 43, medl Skanderborg Lkf komm udv 53, form 55. — Afhandl og tidsskr art om bl a ilthbehandl og lungefunktion. — Slægtslitt: Hans Bay: Familien Bay, 1908.

Bay-Nielsen, Henning, f 10 maj 23 på Frbg (F: overering Niels B.-N. (nvf 53) og Ellen Margrethe Jespersen). ~ 4 juni 51 på Frbg fysioterapeut Kir-

sten Johansen, f 1 jan 30 på Frbg (F: slagtermstr Johan J. og Gerda Hedvig Hansen). — St 41 Sct Jørgen, cand S 48 laud. — Vikar Sindssygehosp



Augustenborg i aug 45, vikar kand Kysthosp Refsnæs maj 46, ekstralæge Furunæssets Sjukh Piteå, Sverige juni-aug 46, vikar kand Tub Stat Alborg juni 47, Alborg Amtssgh med afd aug-sept 47, vikar turnuskand Århus Komm Hosp med afd sept 48, kliniciat Kbh Komm fødeafd Martinsvej dec 48, turnus Amtssgh Gentofte (C og D) jan 49, praksisvikar jan 50, skibslæge Rederi Nordstjernen marts 50, vikar kand BBH røntgenafd juni 50, vikar 3' assist KH patol inst juli 50, kand BBH røntgenafd nov 50, vikar rsl Uddevalla Sjukh kir afd april-juni 51, rsl Luftvåbnet sept 51, fast kand Amtssgh Gentofte (D) jan 53, vikar rsl sst i febr 53, kand RH børneafd (børnekir arb) april 53, vikar rsl Amtssgh Gentofte (D) april-sept 54, kand RH fødeafd A jan 55, 2' rsl Amtssgh Gentofte (D) fra maj 55. — Slægtslitt: (mødrene): Stamtavle over Familien Baagøe, 1876; tillæg 1895; M. Groshennig: Slægten Jespersen fra Skanderborg, 1919; Leksikon over danske Familier, 1927; P. Lycke: Stamtavle over Legatstifteren Hans Jørgen Baagøe's Efterkommere til Aar 1941, 1941.

Bayer, Henning Christian, f 28 jan 22 i Kbh (F: ingeniør Erik Christian B. og Signe Johanne Elisabeth Christensen). ~ 12 marts 48 i Kbh lab assist Henny Celia Lassen, f 20 juli 22 i Kbh (F: smedemstr Johan Vilhelm Otto L. og Dagmar Larsen). — St 40 Ø Borgerdyd, cand V 55 haud I Århus. — Vikar turnuskand Amtssgh Gentofte (B) april 55, turnus sst (A og R) maj 55, vikar kand Sønderbro Hosp maj 56, helårskand sst gynækol afd fra juni 56. — Slægtslitt: A. Bayer: Slægten Bayer, 1912.



Baylund, Else Margrethe, f 13 sept 13 i Hjørring (F: direktør Johannes Evald Rasmussen og Ane Bolette Petrea Henriksen) (nfv til Brinkov 37). ~ 28 maj 43 i Hjørring læge Geert B. — St 31 Hjørring, cand S 41 haud I. — Turnus Alborg Amtssgh sept 41, vikar rsl Alborg Tub Hosp i sept 42, vikar turnuskand Alborg Amtssgh med afd dec 42, vikar kand Finseninst dermatol afd i jan 43, Faksinge San juni-sept 43 og jan-febr 44, praksisvikariater, prakt Århus fra aug 44.



Baylund, Geert Roger, f 28 febr 16 på Frbg (F: overintendant Søværnet Niels Erhardt B. og Valborg Edell Henriksen). ~ 28 maj 43 i Hjørring læge Else B. — St 34 Schneekloth, cand S 41 laud. — Turnus Amtssgh Roskilde jan 42, vikar sst og Faksinge San jan 43, kand Faksinge San april 43 - marts 44, aman Århus juni 44, prakt Århus fra aug 44.



Bech, Axel Jones, f 13 nov 1875 i Århus (F: kontorchef Oluf B. og Eliza Robinson). ~ 7 marts 01 i Skovbjerg pr Arup Anna Salomon, f 7 juni 75 i Arup (F: apoteker Sofus Vilhelm S. og Ida Gindrup). — St 94 Mariboos Sk, cand V 1900 haud I. — Aman febr 1900, prakt V Kippinge okt 1900, vikar jan 01, prakt Nykøbing F april 01-dec 52, till assist Sgh sst jan 01, kst sygehuslæge marts 10-dec 11, privatklin 02-17 læge Alderdomshj april 15. Privat Nykøbing F.



Bech, Vincencia (Censa), f 4 aug 12 i Århus (F: overl Jakob Nordentoft og Ellen Caroline Halgreen). ~ 3 dec 38 i Nykøbing M læge Knud B. — St 30 Rysensteen, cand V 41 haud I. — Turnus KH juni 41 - maj 42, kand Nykøbing M Sgh juli 42, prakt Holstebro jan 44, kand Holstebro Tub Hosp april 47, 1' rsl sst dec 47 - nov 52, 2' rsl Århus Komm Hosp tub afd og tub stat fra sept 54.



Bech, Georg, f 14 marts 1889 i Alborg (F: murer Poul Christian B. og Maren Bisgaard Jensen). ~ 12 juni 18 i Vridsløselille Betzy Henriette Ammitzbøll (F: fængselsinsp Frederik Carl Christian A. og Cecilie Marie Abel Kindt). — St 06 Alborg, cand S 12 laud. — Praksisvikar sept 12, rsl Amtssgh Skive nov 12-juni 14, kand KH (VI) febr 15, turnus sst (III og I) marts 15-febr 16, kand Sindssygehosp Risskov juli-sept 16, Dr Louises Børnehosp nov 16-april 17, prakt Holstebro fra maj 18. — Studierejse Hamburg 14. — Medl DadL resposumudv 41.



† **Bech, Jørgen Peter Herman**, f 14 jan 1874 i Kbh, † 27 sept 54 på Frbg (F: grosserer Peter Frederik B. og Elisabeth Marie Rønneberg). ~ 2 april 10 i Nakskov Vita Ingerslev, f 2 aug 78 i Nakskov (F: materialhdlr, cand pharm Vilhelm Gustav I. og

Johanne Marie Weibel). — St 92 Schneekloth, cand S 99 laud, specialistanerk 18 (pædiatri). —



Kand Øresundshosp april - nov 1900, skibslæge DFDS jan 01, aman maj 01 - juni 02, vikar, kand Boserup San jan 03, Dr Louises Børnehosp dec 03, KH okt 04 - april 06, Blegd Hosp aug 06, Fødselsstift nov 06, vikar sst maj 07, rsl Dr Louises Børnehosp nov 07, læge Odense Børnehosp april 10 - juni 47, till prakt Odense juli 10 - juni 47. Privat Frbg. — Studierejse Berlin 02. — Medl best D Lægers Syge- og Ulykkesforsikr til 45. — R* 42.

† **Bech, Kai Frederik Vilhelm**, f 3 juni 1889 i Frederikshavn, † 23 april 49 i Kolding (F: distriktsing Carl Frederik B. og Helga Friederichsen). — St 07 Helsingør, cand S 13 laud, specialistanerk 25 (kirurgi). — Kand Kbh Amtssgh F marts 14, rsl Hæren aug 14, rsl Øresundshosp Helsingør dec 15, turnus Frbg Hosp marts 17, fast kand sst (A) marts 18, assist hos prosekter sst maj 19 - sept 20, fast kand RH fødeafd B nov 20, rsl Hjørring Amtssgh april 21 - sept 24, kst overl Amtssgh Varde ½ år, fast ansat aug 25. — Studierejse England 24 (kirurgi).



Bech, Kjeld Aage, f 30 maj 11 i Løgstør (F: kredsdyrlæge Jens Laursen Andersen B. og Johanne Akse-line Christance Sjørring Christensen). ~ 14 april 38 i Abybro Ellen Hornemann, f 17 jan 14 i Abybro (F: forpagter Jacob H. og Margrethe Hoffmann). — St 30 Alborg Kat, 1' del af veterinærleks 31, cand V 40 laud I. — Turnus Alborg Amtssgh marts 40, vikariater marts 41, prakt Als Østj okt 41, Alborg fra marts 43, till tilsf læge drengenhj Theodorsminde Hasserris 48 og konsult læge Antabus org for Storålborg 52.



Bech, Knud Frederik, f 30 april 14 i Kbh (F: forpagter på Vallø August Villads B. og Thora Margrethe Reisz). ~ 3 dec 38 i Nykøbing M læge Censa B. — St 32 Haslev, cand S 42 laud. — Turnus Nykøbing M Sgh aug 42, kand sst aug 43, prakt Holstebro jan 44, surnum kand RH øjenafd dec 52 - febr 53, vikar Århus Komm Hosp neurokir afd marts 54, sst øjenafd april 54, kand sst neurokir afd okt 54, aman øjenlæge Winther, Århus april - sept 55, till vikar Marselisborg Hosp dermato-venerol afd maj 55, klin assist sst



sept 55, kand Århus Komm Hosp (M) fra juli 56. — Studierejse Paris 53 - 54 (oftalmol). — Medl best Vestjysk Lægelsk 46 - 51. — Tidsskr art om oftalmol emner. — Slægtslitt: Patriciske Slægter II, 1911; Albert Fabritius: Hofjægermester August Bechs Efterkommere, 1947 (dupl.); Lehnsharoon Hans Berner Schilden Holstens Slægtebog II, 1, 1952 - 55, s. 343.

Bech, Vagn Aage, f 3 sept 1899 i Kbh (F: læge Axel B., † 27 jan 34, og Henriette Sofie Marie Broe). ~ 1 maj 26 i Kbh Sigrid Elisabeth Idon-Larsen, f 21 juli 02 i Kbh (F: stadsbygm Laurits I.-L. og Mathilde Elisabeth Severin-Nielsen). — St 17 Frbg, cand S 25 laud, speciallægeaut 36 (int med, hjerte- og stofskiftesvgd). — Friv assist RH gynækol afd i okt 25, vikar kand Finseninst kir afd og Radiumstat dec 25 - febr 26, 2' rsl Alborg Amtssgh april 26, turnus RH (A og C) april 28, kand Blegd Hosp april - sept 29, vikar kand Radiumstat jan 30, rsl Sct Jos Hosp med afd april 30, kand KH neurol afd jan - juni 33, Rud Berghs Hosp nov 33, assist RH med poliklin dec 33 - okt 37. Till prakt Kbh fra jan 30, kons med sygd Hareskov Kuranst jan 38 - dec 41.

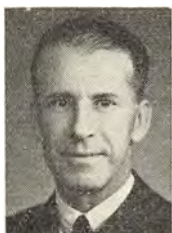

Bech, Viggo Ernst, f 9 febr 24 i Mariager (F: skole-dir Anders B. og Johanne Rebekka Larsen). ~ 29 marts 53 i Hillerød sygepl Else Marie Nielsen, f 27 sept 25 i Næstved (F: plantageejr Oscar N. og forretningsfører Inger Voltzmann). — St 43 Vejle, cand S 51 laud. — Vikar Skjørring San, Kellerske Andsvageanst Bredning, Skelskør Sgh og BBH (C), BBH psyk afd aug - sept 51, turnus Centralssgh Hillerød dec 51, kand Centralssgh Slagelse med afd dec 52, Marselisborg Hosp med-epid afd nov - dec 53, klin assist professoratet epidemiologi Århus Univ dec 53, lægeassist Seruminst influenzaafd fra nov 54, under orlov læge under mæslingepidemi Sukkertoppen sept - nov 55.



Bech Christensen, Børge, f 16 marts 21 i Horsens (F: købmand Niels Christian C. og Alvine Margrethe Sørensen). ~ 26 juni 48 i Horsens Ruth Bredal Nielsen, f 9 nov 24 i Horsens (F: fabrikant Jens N. og Dora Eleonora Anne Margrethe Bredal Jensen). — St 40 Horsens, cand S 48 laud. — Vikariater ved svenske sgh juli - dec 48, turnus Amtssgh Skive jan 49, kand Haderslev Amtssgh jan 50, aman Gern sept 50, Århus marts 51, rsl Amtssgh Give dec 51, læge Missouri State San, Mt Vernon, USA sept 53 - april 55, rsl Centralssgh Herning røntgenafd juni 55, prakt Vejle fra sept 55.



Bech Danielsen, Hans, f 8 dec 28 i Grenå (F: afd chef Viggo Tander D. og Nanna Petrea Bech). ~ 3 juli 55 i Århus lægesekr Grethe Ninna Svendsen, f 16 dec 32 i Århus (F: kasserer Christian S. og Helga Villadsen). — St 48 Århus Kat, cand S 56 laud Århus. — Turnus Amtssgh Ålborg fra jan 57.

Bech Mathiesen, Henry Frederik, f 7 april 02 i



Århus (F: kontorist DSB Theodor B. M. og Marie Christiane Hansen). ~ 20 dec 30 i Brønshøj sygepl Carla Kirstine Jensen, f i Kbh (F: fiskeeksportør Poul Christian J. og Helene Severine Geertsen). — St 21 Marselisborg, cand V 29 haud I, speciallægeaut 42 (oto-laryngologi), dr med 48 (Om tuberkulose i tonsillerne, især hos børn). — Vikar april 29, rsl Søværnet maj

29, kand Sindssygehosp Middelfart febr 30, Militærhosk kir afd maj 30, rsl Holbæk Amtssgh jan 31, turnus KH (II og I) febr 32, aman marts 33, 1' rsl Amtssgh Hornsyld sept 34, assist Sct Hedvigs Klin Kolding øreafd juni 37 - april 39, kand Sct Josephs Hosp øreafd okt 39 - okt 40, Amtssgh Gentofte øreafd dec 40, Finseninst øreafd dec 41, 1' assist sst maj 42, 1' rsl sst sept 43, assist læge Finseninst øreafd juni 48, kst overl sst okt 49 - febr 51; assist Amtssgh Gentofte øreafd marts - juli 53. Till prakt speciallæge Gentofte fra maj 42. — Studierejse Berlin 38 (otologi). — Medl best Kbh Øre-, Halslægers Org maj 52. — Forf af: disp, 48; tidsskr art om oto-laryngol emner.

Becher Nielsen, Lilly, f 3 nov 15 i Kerteminde (F: manufakturhldr Niels Peter N. og Frederikke Jensine Nikolaisen). — St 33 Odense, cand S 41 laud. — Turnus Statshosp Sønderborg dec 41, vikar sst kir og med afd dec 42, fast kand sst kir afd nov 43, kand sst gynækol afd febr 45, fast kand Odense Amtssgh kir afd maj 46, vikar sst maj 47, lægemissionær Nebk, Syrien 48.



Bechgaard, Poul Ejler, f 18 maj 12 i Århus (F: cand polit Carl Marius B. og Anna Johanne Andersen). ~ 20 maj 39 i Hellerup Helga Johanne Graae, f 31 dec 13 på Frbg (F: underdir Handelsbanken Carl G. og Elisa Saenger). — St 31 Marselisborg, cand S 38 laud, dr med 46 (Arterial hypertension. A follow-up study of one thousand hypertensives), speciallægeaut 47 (klin kemi og labor teknik). — Kand Sindssygehosk Viborg aug - okt 38, turnus RH (A og C) dec



38, vikar Radiumstat dec 39, kand Tub Hosp Lyngby jan 40, vikar KH (III) nov 40, surnum kand sst febr 41, kand sst (VII) april 41, klin assist professorat teoret med nov 41, kand Blegd Hosp marts - aug 44, Børnehosp Fuglebakken nov 44, Rud Berghs Hosp juli 45, KH (II) nov 45, assist sst fysiurg afd dec 46, kand sst neurol afd febr 47, 2' rsl sst (II) maj 47, 1' rsl Århus Amtssgh med afd juni 48, aflæge sst jan 53, overl sst fra okt 55, till lektor Århus Univ april 54 og professor praktikantunderv april 56. — Medl best Med Selsk Kbh 44 - 48, DadL attestudv og poliklin udv 45, best FayL 45 - 47, DadL sygehusråd 46, FayL lønregulativudv 47, best Labor-Lgf 48 - 53, Foren af Sygehuslæger i Provinsen 53 - 55, Århus Lkf 56. — Forf af: disp, 46; Surgical treatment of arterial hypertension, 50 (s m Sven Hammarström), tilkendt Holmerprisen; tidsskr art især om hypertension, ulcus ventriculi, hjertesyg.

† **Bechshøft Nielsen, Poul**, f 14 dec 1900 i Vejle, † 28 nov 54 (F: kriminaldommer William Jacob Emil N. og Emma Hedvig Kristiane Strandby). ~ 2 juli 40 i Vejle sygepl Gudrun Marie Jørgensen, f 13 dec 05 (F: købmand Rasmus J. og Christiane Nielsen). — St 19 Kolding, cand S 26 laud, speciallægeaut 37 (kirurgi). — Vikariater okt 26, rsl Marinen jan 27, till friv assist BH patol inst jan 27 og rsl Hærens Epidemihosp dec 27 - okt 28; kand Militærhosk kir afd okt 28, vikariater juli 29, turnus KH (II og V) aug 29, 1' rsl Nykøbing M Sgh aug 30, till vikariater for sygehuslæger, 1' rskir Vejle Amtssgh okt 33, vikar overl Amtssgh Løgstør nov 38, kand Ortopæd Hosp maj 39, rsl Marinen okt 39, vikar sept 40, prakt Vejle fra dec 40. — Tidsskr art.



Beck, Axel Guldberg, f 15 sept 10 i Ryde pr Vinde-
rup (F: sognepr Filip B. og Hannah Sofie Waage). ~ 25 marts 38 i Give Ruth Judith Maria Ericson, f 15 okt 11 i Gøtøborg (F: bygmstr Anders E. og Signe Simonson). — St 28 Sorø, cand V 37 haud I. — Kand Dikmark, Norge febr - marts 37, turnus BBH (C og D) 37 - 38, kand Amtssgh Give febr 38 - maj 39, vikar distrlæge Thule 39, Upernavik 41, Egedesminde 44, prakt Ha-



reskovby fra april 46. — Forf af: Nakorsak-Læge paa Indlandsisen, 46; Freden, 49; Le dig hellere ihjel, 52; Digte, 56; skuesp Freden opført 49, Allahs Have 56, Amled ataget Kgl Teater 46; hørespillene De sidste Skridt opf 51, Søvnløs 53; kronikør Politiken 53.

Beck, Erland, f 24 jan 1893 i Odense (F: forsøgsleder Landbohøjskolen Niels B. og Dorthea Marie Hansen). ~ 1° 23 aug 24 i Kbh Astrid Noline Stef-

fensen, f 9 nov 95 i Kbh, † 14 marts 44 i Ribe (F: skræddermstr Johannes S. og Petrine Nicoline Christensen); 2° 30 jan 46 i Brøns Gerda Julie Margrethe Bachmann, f 27 juli 1900 i Svendborg (F: fabrikinsp Jacob B. og Mathilde Madsen). — St 13 priv, cand V 24 haud I. — Kst kand Odense Amtssgh febr 24, Sindssygehosp Ris-skov i maj 24, prakt Skær-bæk fra juli 24, till fæng-selslæge Renbæk pr Arrild 43.



Becker, Jens Valdemar, f 9 marts 1889 i Kbh (F: prof Landbohøjsk Gotfred Abraham B. og Ane Sophie Nielsen). ~ 26 sept 23 i Fredericia Marie Johanne Fournaise, f 22 sept 96 i Fredericia (F: vognmand Jens F. og Anna Kathrine Sørensen). — St 08 Efterslægt, cand V 16 haud I, embeds-lægeeks juni 22, specialistanerk 24 (intern med). — Rsl Garn Sgh febr-maj, juli 16, prakt Ons-bjerg marts-okt 17, rsl Vejle Amtssgh marts-okt 18, turnus Odense Amtssgh febr 19, 2° rsl Sinds-sygehosp Middelfart nov 19, 1° rsl Odense Amts-sgh med afd sept 21-maj 25, prakt Odense april 25, kommlæge Femø juli 25, kredslæge Vestman-havn juli 27, Fredericia fra juli 36, till huslæge Kgl Døvtummeinst Skole marts 39, komm skole-læge Fredericia privatskoler juli 42, tilfs læge Fredericia komm Alderdomshj april 44, tilfs læge Sct Jos Hosp Fredericia, skolelæge Vejle amts 15° skole-distr, læge norske vicekonsulat, undersøgende læge D Dampskibsrederiforen og kontroll læge børnemælkspersonalet under Fredericia kommune. — Medl sygekassenavn og lokalforen Kræft Be-kæmp. — Slægtslitt: Patriciske Slægter I, 1891.

Becker-Christensen, Poul, f 8 nov 08 i Vejle (F: grosserer, vicekonsul Gott-fried B.-C. og Bertha Brin-cker). ~ 14 aug 37 i Kbh Inge-Elisabeth Christensen, f 14 marts 18 i Kbh (F: læge Carl Christian C., † 21 marts 49, og Edith Karen Jesper-sen). — St 27 Vejle, cand V 35 laud, speciallægeaut 44 (oto-laryngologi), dr med 48 (Undersøgelser over sul-fanomidernes indvirkning paa organismens syr-c-baseligevægt). — Turnus



Amtssgh Kolding april 35, kand Arhus Komm Hosp kir afd april 36, vikar Amtssgh Gentofte øreafd i okt 36, Sct Jos Hosp jan 37, kand sst fødeafd marts 37, Øresundshosp med afd marts 38, BBH kir afd sept 38, surnum kand KH øreafd sept 39, vikar sst okt 39, kand Amtssgh Roskilde øreafd jan 40-febr 41, assist Blegd Hosp øreklin april 41, kand Børnehosp Fuglebakken okt 41, till friv assist Univ farmakol Inst 42-47; kand RH øreafd april 42, klin assist sst sept 42, 2° rsl sst juli 44, 1° rsl Amtssgh Gentofte øreafd jan 46, prakt spe-ciallæge Vejle fra okt 47, till klinikchef Sct Maria Hosp øreafd maj 49, overl sst okt 53. — Sekr D oto-laryng Selsk 43-45, næstform 54-56. — Forf af: disp, 48; tidsskr art om oto-laryngol og farma-kol emner.

Beeken, Else Moyell, f 14 jan 24 i Kbh (F: tak-sator Thor Christian Malthé B. og Edith Marie Moyell). — St 44 priv, cand S 52 haud I. — Turnus KH (II og V) aug 52-maj 53, helårskand Avnstrup San aug 54, vid assist Arhus Univ patol inst fra april 56. — Slægtslitt: C. Milberg; Hans Egedes Datterdatterdatter Kirstine Theodore Lunds Ahner og Efterslægt, 1953 (mødrene).



Begtrup, Erik Worm, f 2 jan 1888 i Askov (F: højskoleforst Holger Chris-tian B. og Johanne Lange). ~ 1° 2 sept 13 i Landskrona Lotty Anna Kristina Eme-rentia Roslund, f 13 nov 89 i Landskrona, † 30 april 25 i Kbh (F: provst Frithjof R. og Hilda Smith); 2° 21 febr 29 cand polit, senere ambassadør Bodil Gertrud Andraesen, f 12 nov 03 i Nyborg (F: dommer Chris-tian Adolph A. og Carla Sigrid Locher), æ opl 36;



3° 11 april 36 husholdningskonsulent Bodil Høff-ding, f Holm, f 18 juni 02 i Roskilde (F: overrets-sagf Peder (Peer) Axel H. og Sigrun Schalburg). — St 06 Frederiksborg, cand V 13 laud, specialist-anerk 24 (intern med, stofskifte- og fordøjelses-sygd), dr med 25 (Om nogle Stoffers antigene Virk-ninger ved Injektion paa Kaniner), eks som fagud-dannet kok 29. — Kand BBH (B) sept 13, Øresunds-hosp med afd okt 14, Sct Jos Hosp kir afd april 15, till 2° assist Kbh Poliklin (A) juni-nov 15; assist KH (II) okt 15, till 1° assist Kbh Poliklin (A) juni 16-maj 19; assist hos prosekter KH dec 16, kand Dr Louises Børnehosp dec 20-juni 21, visitator KH aug 21, till kand Børnehosp Fuglebakken aug-sept 21; rsl BBH (B) april 22-marts 27, visitator KH 27-33. Till prakt Kbh fra nov 24 og leder Hyg Inst madlavningskurser og ernæringslærens prak-sis fra 26. — Studierejser Wien 23 (intern med), Budapest 25 (diætetik). — Forf af: disp, 25; Mo-tormandens Sundhed, 29 (s m J. P. Jespersen); Ny Diætbog for Fordøjelsessygdomme I-II, 33-37; Børnenes Kost, 34; Mave- og Tarmsygdomme, 34; Ny Diætbog, 34, 3 udg 51. Tidsskr art om stof-skifte og ernæringssspørgsmål. — Slægtslitt: J. Caroc; Peder Nielsen Skrivners Efterkommere, Slægten Begtrup, 1932.

Begtrup, Holger, f 2 juni 14 i Kbh (F: dr med Krista B. og Lotty Anna Kristina Emerentia Roslund). ~ 9 febr 37 i Kbh Kirsten Lunn, f 9 febr 15 i Kbh (F: assu-randør Aage L. og inden-dørsarkitekt Ellen Grove). — St 33 Sct Jørgen, cand S 40 laud, speciallægeaut 50 (intern med), 53 (klin kemi og lab teknik). — Kand Sindssygehosp Orange juli-okt 40, turnus BBH (B og D) dec 40, friv assist Kbh Univ biokem inst dec



41, till assist Finseninst med ambulat marts - sept 42; assist Kbh Univ biokem inst okt 42, fast kand BBH (B) okt 46, kand RH børneafd jan 48, 1' rsl Centralsgh Randers med-epid afd maj 48, 2' rsl Amtssgh Gentofte centrallab nov 52, Frbg Hosp centrallab jan 54, overl Amtssgh Roskilde centrallab fra juni 54. Praktisvikariater og konsulent-virksomhed i med og klin lab teknik forsk sgh. Underv ernæringslære D Lærerhøjsk og Suhrske Husmodersk 46 - 47, lærer klin biokemi Laborantsk, Teknol Inst Kbh 53. — Medl Stat Husholdnråds radioudv 45. — Tidsskr art om klin og lab tekn emner, pop vid art om ernæringssspørgsmål. — Slægtslitt: J. Caroc: Peder Nielsens Skrivers Efterkommere, Slægten Begtrup, 1932.

Begtrup-Hansen, Theodor Andreas, f 1 febr 1880



i Alborg (F: sognepr Otto Frederik B. H. og Nancy Charlotte Isidore Thaning) (nvf 13). ~ 1° 10 nov 06 i Arhus Julie Johanne Katrine Gjerstrup, f 5 maj 82 i Glumsø (F: lærer Frederik Emil G. og Johanne Hansen), æ opl; 2° 2 dec 25 i Hem Edith Sennels, f 27 juli 95 i Mariager, † 9 april 35 i Silkeborg (F: manufakturhdr Jens Christian Marius S. og Elvine Augusta

Springborg; 3° 15 okt 38 i Store-Heddinge Gerda Agnete Ovesen, f 31 maj 84 i Store-Heddinge (F: overretssagf Henrik Elias O. og Thyra Vilhelmine Christine Thaning). — St 97 Alborg, cand V 05 laud, dr med 12 (Den kunstige Pneumothorax i Fthisisbehandlingen), specialistanerk 18 (lunge-tub). — Kand Alborg Amtssgh juni 05, Silkeborg San sept 05, rsl sst sept 06, Vejlelfjord San aug 07, kand KH (I og III) maj 10 - april 11, assist Kbh Poliklin oto-laryngol afd juni 10 - maj 13, till rsl Øresundshosp tub afd maj 11 - maj 13 og prak Kbh 11 - 13; overl Silkeborg San aug 13 - sept 50, till leder tub stat Skanderborg amt 29 - 50, kst overl Tub Hosp Fakse og Præstø amt tub stat okt 50 - sept 53. Privat Fakse. — Studierejser Tyskland, Schweiz, Italien, Norge og Sverige 08, 12, 13, 20, 21, 22 (tub). — Medl best Jysk med Selsk 21 - 24, D Tublægeselsk og Nord Tublægeføren 27, form D Tublægeselsk 34 - 37, D Tublægers Org 37 - 46, medl best SOS 42 - 46, medl udv for efterforsorg for tub patienter, president nord tublægemøder Arhus 35 og Alborg 56. Form Silkeborg Luftværnsforen 41 - 43. — Forf af: disp, 12; afhandl og tids-skr art om bl a tub klin og pneumonokoniose. — Medl Sv Läkareällskapet 48. Dr Høeg Larsens og Hustrus Hædersgave, 56, æresmdl D Tub læge Selsk 57. — R* 38. — Slægtslitt: J. Caroc: Peder Nielsen Skrivers Efterkommere, Slægten Begtrup, 1932; Th. Hauch-Fausbøll: Slægten Thaning, 1938 (mødrene).

Behnke, Olav, f 3 maj 29 i Gråsten (F: bankbogh Th. A. H. B. og Johanne Schønwandt). ~ 13 sept 52 i Hellerup stud med Lis Roland Jensen, f 24 febr 32 i Hellerup (F: revisor Harald R. J. og Asta Jensen). — St 48 Sønderborg, cand S 55 laud. — Turnus Amtssgh Roskilde jan 56, kand sst kir afd fra okt 56.

Behrendt, Finn Bennike, f 31 okt 27 i Odense (F: skolebest Christian Frederik B. og Elisabeth Bennike). ~ 30 aug 52 i Vejle laboratorieassistent, sekr Ella Lyngsø, f 20 april 28 i Billund (F: snedkerstr Jørgen L. og Marie Kirstine Therkildsen). — St 47 Fredericia, cand V 55 laud Arhus. — Turnus Amtssgh Brørup febr 55, halvårskand Marselisborg Hosp med-epid afd febr 56, kand Arhus Komm Hosp med afd fra juni 56.



† **Bekker, Berthel Adolf Axel**, f 4 juli 1880 i Abenrå, † 6 juni 54 i Tårnby (F: advokat Carl Henrik B. og Marie Margaretha Bruhn). ~ 1 juli 09 i Holbæk Johanne Charlotte Rager, f 7 aug 84 i Holbæk, † 6 juni 55 i Kbh (F: proprietær Olaf R. og Bodil Kirstine Andersen). — St 1900 Randers, cand S 08 laud I. — 1' rsl Ebbeløgård sept 08, vikar okt 08, prakt Uldum juli 09 - aug 47, jernbanelæge. Privat Dragør fra 47. — Form sundhedskomm 13 - 47.



Bekkevoild, Hans Bernhard, f 1 febr 12 i Horsens (F: belyningsdir, cand polyt Hans Ludvig Nikolaj B. og Jutta Marie Kjær). ~ 1 maj 40 i Kbh Thora Høst Saunte, f 28 febr 14 i Odense, † 10 nov 56 (F: øjenlæge, dr med Ove S. og Marion Hood Kalmær). — St 30 Horsens, cand S 40 laud I. — Turnus Amtssgh Fredericia aug 40, aman Randers aug 41, prakt Randers fra april 47.



* **Belling, Gunnar**, f 14 juli 21 i Vålse pr Nr Alslev (F: gårdejer Torgny B. og Marie West). — St 39 Nykøbing F, cand V 50 laud. — Turnus Amtssgh Rønne marts 50, kand Set Hans Hosp (B) marts 51, Montebello juni 52, Frbg Hosp (D) nov 53, vikar Odense Amtssgh neurol afd maj 55, kand Børnehosp Fuglebakken nov 55, kand Set Hans Hosp (A) juni 56, 2' rsl sst fra okt 56.

Belter, Svend Aage, f 22 marts 09 i Åbyhøj (F: driftsbest Chresten Ingvard B. (nvf fra Sørensen) og Kirstine Marie Larsen). ~ 25 april 43 i Horsens Liss Heiberg Nielsen, f 4 nov 21 i Horsens (F: assurandør Johan Alfred H. N. og Esther Anna Kirsten Jensen). — St 28 Arhus Kat, cand S 36 laud I. — Turnus Alborg Komm Hosp april 36 - marts 37, skibslæge sept 37, praktisvikariater sept 38, prakt Hurup fra nov 40.



Beltøft, Knud Aage, f 8 april 20 på Frbg (F: vik-
tualiehdr Viktor Imanuel
B. og Emma Johanne Raa-
gaard). ~ 6 dec 47 i Tølløse
sekr Lilli Anderson, f 28
jan 26 i Tølløse (F: tømrrer
Johannes A. og Thora Eli-
sabeth Andersen). — St 39
Frbg, cand S 46 laud, spe-
ciallægeaut 55 (med sygd).
— Vikar rsl Amtssgh Ros-
kilde røntgenafd juli-sept
46, turnus Centralsgh Hol-
bæk jan 47, vikar turnus-
kand sst med afd jan 48,
kand Tønder Amtssgh maj 48,
Haderslev Bysgh april 49,
Amtssgh Roskilde med afd marts
50, 2' rsl Amtssgh Næstved
med afd sept 50, 1' rsl sst april
51, till assist læge Tub Stat
Næstved fra juli 54; prakt
Næstved fra nov 55.



Benberg, Poul, f 15 maj 27 i Kbh (F: malermstr
Hans Chr. Majal Johansen og
Anna Pauline Nielsine Nielsen)
(nvf 52). — St 46 GI Hellerup,
cand V 56 haud I. — 2' underlæ-
kare Länsias Haparanda fra
maj 56.

Bencke, Svend, f 4 aug 03 i Kbh (F: revisor
Kbh Frihavn A/S Emil Ove Lud-
vig B. og Emilie Hødvig
Kruise). ~ 24 dec 30 i Gen-
tofte Kamma Sofie Köhn-
cke, f 9 juni 08 i Lyngby
(F: murerstr Frederik Vil-
helm August K. og Anna
Mogensen). — St 22 Ø Bor-
gerdyd, cand V 30 haud I.
— Vikar Epileptikeranst Ny-
borg i marts 30, kand Sct
Hans Hosp maj 30, vikar
sept 30, priv rsl Amtssgh
Bogense og aman okt 30,
prakt Blommenslyst pr Holmstrup
jan 32, Odense fra aug 46. —
Medl Ubberud sogneråd, sundheds-
komm, børneværn m m 42-46.



Bender Petersen, Preben, f 16 maj 14 i Kirke-
Helsing (F: gårdejer Peter
P. og Ellen Marie Bender).
~ 22 juli 45 i Skjold pr
Horsens Kirstine Marie
Hansen, f 22 jan 14 i Brun-
de pr Horsens (F: statshus-
mand Ulrik Adolf H. og
Petra Stefine Jensen). — St
35 priv, cand S 45 haud I.
— Turnus Horsens Komm
Hosp jan 46, kand Amtssgh
Brødstrup dec 46, Amtssgh
Lemvig dec 47, fast kand
Horsens Komm Hosp med
afd juni 48, fg 2' rsl sst okt 48,
2' rsl sst maj 49, kst 1' rsl
sst juli-okt 49; fast kand
Viborg Sindsygehosp sept 51,
rsl sst nov 51, kand BBH psyk
afd febr 54, Filadelfia epilep-
tikerafd febr 56, kand
Frbg Hosp (N) fra dec 56.



Bendix, Ole, f 6 sept 19 i Kbh (F: grosserer
Aage Hans B. og Inger Gold-
schmidt). ~ 4 febr 44 i
Stockholm Birthe Hecks-
cher, f 20 marts 19 i Kbh
(F: direktør Bruno H. og
Karen Christiansen). — St
38 Ø Borgerdyd, cand S 46
laud. — Turnus Centralsgh
Slagelse aug 46, vikar sst
med afd aug 47, kand Bør-
nesan Vordingborg okt 47,
surnum vikar Arhus Komm
Hosp radiumstat juni 48,
kand Amtssgh Lemvig sept
48, rsl Brande Sgh marts 49,
1' rsl Haderslev Bysgh
med afd okt 51, prakt Brande
fra okt 52.



Bendixen, Gunnar, f 22 sept 28 på Frbg (F: prof
Hans Christian B. og Ber-
tha Eleonora Emilie Eggert-
sen). ~ 11 aug 56 i Breg-
ninge lab assist Aase Bavn-
gård, f 7 dec 32 i Troense
(F: skovrider Aage B. og
Gudrun Andersen). — St 46
Frbg, cand V 54 laud. —
Turnus Centralsgh Svend-
borg april 54, vikar fast
kand sst april 55, fast kand
sst juni 55, rsl Hæren dec
55, till fast kand Odense
Amtssgh radiumstat april
56, Centralsgh Svendborg
fra aug 56. — Slægtslitt: J.
Bender-Petersen: Hans
Andreas Bender, hans Slægt
og Efterkommere, 1931.



Bendixen, Henrik Holt, f 2 dec 23 på Frbg (F:
Carl J. B. og Borghild Holt).
~ 20 dec 47 i Charlottenlund
Karen Skakke, f 11 juni 25 i
Kbh (F: Niels Thomas S. og
Anna Hindhede). — St 42 GI
Hellerup, cand V 51 laud. —
Turnus Amtssgh Gentofte
febr 51, vikar kand Amtssgh
Nibe febr 52, vikar narkoselæ-
ge Amtssgh Gentofte marts
52, kand Sct Elis Hosp kir afd
sept 52, Amtssgh Gentofte
(D) jan 53, narkoselæge
Jutlandia Korea marts 53,
kand Amtssgh Gentofte (D)
aug 53, vikar narkoselæge
Garn Sjukh Boden, Sverige
jan 54, clin fellow in anes-
thesia Massachusetts Gen
Hosp Boston dec 54, vikar
narkoselæge RH dec 55, as-
sist anesthetist Massachu-
setts Gen Hosp Boston og
instruct in anesthesia Har-
vard Med School, Cambridge,
Mass USA fra jan 56.

* **Bendixen, Karen**, f i Odder. — St 35
priv, cand V 44 laud, speciallæ-
geaut 53 (anæsthesiologi). —
Turnus Amtssgh Odder febr 44,
assist Sct Jos Hosp Horsens
øreaft febr 45, fast kand
Horsens Komm Hosp kir afd
dec 46, vikar Kysthosp Juel-
sminde april 48, kand Horsens
Komm Hosp kir afd maj 48,
vikar Fødselsanst Jyll i juni
49, narkoseoverl Centralsgh
Silkeborg, Amtssgh Skander-
borg og Hammel fra maj 55.

Bendixen, Peer Mogens, f 22 aug 16 i Kbh
(F: kgl inspektør for Sydgrøn-
land Ole B. og overlærer
Emmy Elliot). ~ 12 jan 46 i
Ordrup lægeskr Tove Prag-
ner, f 27 febr 25 på Frbg (F:
fabrikant Valdemar P. og
Elsie Margareth Jensen). —
St 34 Sct

Jørgen, cand V 48 haud I. — Vikar Skørping San febr 48, turnus Svendborg Amtssgh april 48, rsl Hæren april 49, halvårskand Finseninst kir afd juli



kand RH neuro-med afd dec 55, helårskand BBH psyk afd fra febr 56. — Neulor kursus for uddannelsessøgende psykiatri 55. — Tidsskr art om narkot forgiftn.

49, helårskand Amtssgh Stege jan 50, Sindssygehosp Middelfart febr 51, rsl Sindssygehosp Vordingborg juli 51, till friv rsl Hæren maj 52; vikar og helårskand Montebello maj 53, halvårskand og vikar helårskand BBH psyk afd maj 54, vikar kand Frbg Hosp (N) jan 55, halvårskand og vikar BBH neurokir afd marts 55, vikar 2' rsl Sindssygehosp Vordingborg kvindehosp okt 55, vikar

Bendixsen, Elise Margrethe, f 7 aug 13 i Kbh (F:



april 43, KH (VI) juni 43, Frbg Hosp (D) juli 43, kand Balders Hosp psyk afd aug 43, KH (VI) febr 44, vikar kand sst aug - okt 44, vikar rsl Montebello marts - maj 45, vikar kand KH med afd juli - aug 45, medical officer UNRRA Tyskland okt 45 - maj 46, rsl Sindssygehosp Viborg juli 46 - juli 50, kand Militærhosp med afd sept 50 - marts 51, vikar kand Dr Louises Børnehosp i juni 51, kand Amtssgh Terndrup sept 51 - maj 52, prakt Århus fra juli 52. — Slægtslitt: H. J. Møller: Jacob Møller og hans Slægt, 1889 (mødrene).

Bendsen, Else Bjerg, se Bjerg Bendsen.

Bendsen, Johannes Frimann, f 12 febr 06 i Højreby



pr Søllested (F: gårdejer Christian Vilhelm B. og Dorthea Jensen). ~ 29 nov 40 Ruth Edith Schødt, f 23 april 13 (F: homøopat Lehmann S. og Kirstine Petersen). — St 24 Nykøbing F, cand V 34 haud I. — Vikar og aman april 34, vikar rsl Amtssgh Haslev i april 35, rsl sst juli 35 - juli 36, turnus Sundby Hosp kir afd nov 36, skibslæge ØK maj 37 - jan 38, rsl Køge Sgh juni 38, vikariater juni 39, prakt Havdrup okt 39, jernbane-læge, skolelæge 45, prakt Hillerød fra dec 52, till læge Nordsjæll Civilforsv Kolonne febr 53.

† **Benedictsen, Olav Emil**, f 7 febr 1863 på havet mellem Borneo, Sumatra og Java, † 7 maj 51 på Frbg (F: skibskaptajn Jens Jacob B. og Catharina Kock). ~ 8 juli 90 i Stockholm Elin



Christin Santesson, f. 20 okt 55 i Stockholm, † 14 maj 09 på Frbg (F: fabrikant Bernt Oskar S. og Emilie Martelleur). — St 84 priv, cand S 91 haud II, specialistanerk 18 (mekano- og fysioterapi). — I bankierforretning 80 - 83. Vikar, badelæge Fanø 94 - 95, tilsynslæge ØK 98, kurlæge Lyusbadeanst Kbh 04 - 19. Till prakt Frbg fra 92. — Studerede massage Stockholm 91 - 92. — Form Danmarks stud Ungdoms Afholdsforen 04, medl best Kbh Folkeuniversitetsforen 09, Samf til Ædruelighedens Fremme 11, næstform Danmarks Studiekredsforen 18, rådet Internat Højsk Helsingør 20, best Kbh Højsk og Studiekredsforen, form 20. — Æresmedl Amer Human Assoc.

Bengaard, Georg Jeppe Nissen, f 10 april 09 i Sdr Bjert (F: gårdejer Nis B. og Mette Marie Frederikke Holm). ~ 13 maj 40 i Kbh Anna Suenson, f 8 marts 13 (F: proprietær Christian S., Frederiks-eg, og Margrethe Lacoppidan). — St 28 Kolding, cand S 36 haud I. — Turnus Tønder Amtssgh 37 - 38, vikariater 38 - 40, kand Sct Jos Hosp fødeafd 40 - 42, læge Samv Sygek Kbh fra 42.

Bennedsen, Hans Egedal, f 23 nov 17 i Gørding (F:



gårdejer Benned B. og Kirstine Egedal). ~ 25 okt 47 i Ejby Vibeke la Cour, f 29 april 19 i Kbh (F: arkitekt Peter I. C. og Wanda Kramer). — St 42 Akad Kursus, cand V 52 laud. — Uddannet ved landbrug 32 - 39. Turnus RH (A og D) febr 52, vikar fast kand sst (D) febr 53, sst (K) juni - aug 53, sst (A) okt - dec 53, vikar 1' rsl Amtssgh Ringe febr 54, vikar fast kand Frbg Hosp (F) marts - april 54, Blegd Hosp epid afd i juni 54, sst nov - dec 54, till natlægevikar Kbh og praksisvikar 53 - 54; skibslæge jan 55, praksisvikar febr 55, prakt Svendborg fra okt 55, jernbanelæge jan 56.

† **Benicke, Viggo Andreas**, f 12 marts 09 i Kbh, † 21 april 57 (F: målerkontrollør Henrik Anton B. og Julie Jensigne Andersen). ~ 19 marts 38 i Randers Tove Østergaard Svendsen, f 15 okt 12 i Randers (F: handelsgartner William Ø. S. og Elvira Noline Jørgensen). — St 28 Metropolitan, cand S 35 laud. — Turnus KH (III og I) aug 35, praksisvikar aug 36, rsl Hæren sept 36, kand Frbg Hosp (N) okt 36, Sundby Hosp med afd marts 37, fast kand sst maj 37, vikar kand sst kir afd maj 38, fast kand sst aug 38, prakt Nærum fra febr 39, skolelæge 41, till læge Børne- og Iagttagelseshj Nærum.

Bennike, Harald, f 19 jan 1897 i Kolding (F: værkstedsinsp Aage B. og Ane Johanne Christensen). ~ 9 marts 24 i Kbh Johanne Josephine Kathrine Tegtoft Jensen, f 27 maj 01 i Kibæk (F: købmand

Christian Peter J. og Cathrine Sehlmann). — St Kolding 15, cand S 22 laud. — Rsl Skanderborg Amtssgh dec 22 - nov 23, praksisvikar jan 24, rsl Skørping San febr 24, kommlæge Fur juli 25, prakt Holsted fra okt 29, jernbanelæge jan 31, skolelæge 48 - 54.



Bennike, Knud-Aage, f 21 juni 26 på Fur (F: læge Harald B. og Johanne Josephine Kathrine Tegltøft Jensen). ~ 18 dec 48 i Århus cand mag Kirsten Busk-Jensen, f 2 aug 26 i Odense (F: overing Jens Jensen og Anne Marie Busk). — St 44 Esbjerg, cand V 55 laud Århus. — Studentervikar Silkeborg San, Århus Komm Hosp neurokir afd, Amtssgh Brørup, Frøsø Sjukh, Ryhovs Sjukh og Luleå las med afd. Kand Århus Komm røntgenafd og radiumstat febr 55, turnus Århus Komm Hosp maj 55, kand sst neurokir afd maj 56, assist læge Julianeåb fra marts 57. — Studieoph Brno, Czechoslovakiet 47 (dissektion).



Bennike, Torbjørn, f 3 april 17 i Vørslev (F: førstelærer Frithiof B. og Sofie Schjørring). ~ 19 juni 43 i Kbh Birthe Heller, f 28 aug 19 i Kbh (F: arkitekt Henry H. og Esther Margrethe Kirstine Laurentius Rasmussen). — St 36 Sorø, cand S 43 præ. — Hosp og praksisvikariat juli - sept 43, turnus Odense Amtssgh nov 43, vikar turnuskand sst kir afd nov 44, kand Amtssgh Holstebro med afd febr 45, 2' rsl Centralsg Randers med afd febr 46, kand Amtssgh Gentofte børneafd april 48, Blegd Hosp epid afd okt 48, klin assist sst marts 49, till rsl Forsv Lægekorps nov 52 - marts 54; kand Rud Berghs Hosp marts 54, 2' rsl BBH (C) fra april 54. — Medl repr FayL 53. — Tidsskr art om tonsillitis, mononucleosis infect samt hæmatol emner.



Bennov, Carl, f 18 febr 1890 i Kbh (F: overintendant Jørgen Oluf Hansen og Laura Angelica Ipsen) (nvf fra Benthin Hansen 20). ~ 1° 20 marts 15 i Helsingør Via Catharina Fahnøe, f 25 juli 82 på Kronborg Teglgård (F: propr Carl Johan F. og Meta Johanne Rasmussen), æ opk 47; 2° 10 april 47 i Roskilde Karen Brasch, f 23 febr 01 i Sdr Stenderup pr Varmark (F: propr Arent Henrik B. og Sofie Charlotte Jørgensen).



— St 07 Metropolitan, cand V 15 laud. — Kst 2' rsl Viborg Amtssgh maj 12, kst kand Horsens Komm Hosp sept 12 - aug 13, rsl Hæren jan - marts 15, till prakt Fårevælle febr 15, Asnæs fra okt 15, till læge Høve Kystsan fra maj 16. — Næstform Nordvestsj Lkf 27 - 39, form 39 - 40, medl Sjæll Centraludv 28 - 40, sekr 30 - 40, medl repr DadL 32 - 40. Form Sundhedskomm 17 - 47, kredsbest Holbæk amt Nationalforen Tub Bekæmp 34 - 40.

Bense, Johan Carl Gabriel, f 17 aug 04 i Kbh (F: overværkmstr Otto François Theodor B. og Anna Charlotte Nilsson). ~ 31 okt 31 i Lübeck Margarete Augusta Johanna Gräfin von Karwowsky, f 14 nov 05 i Lübeck (F: Carl Graf von K. og Paula Freytag). — St 22 priv, cand S 31 laud. — Vikar i juli 1, kand Julemærkesan Kolding sept 31, vikar nov 31, kand De gamles By jan 32, vikar distr læge Godthåb april 32, læge Holsteinsborg aug 32, vikar okt 33, kand Sundby Hosp kir afd dec 33, Kbh Amtssgh F med afd juni 34, prakt Løsning fra sept 34, skolelæge 48. — Form sundhedskomm 36. — Slægtslitt: F. Heide: Perlen for alle Ølhuse (Historiske Meddelelser om København 4 rk. 2. bd., 1949 - 52).



Bent Hansen, Kai, f 1 nov 23 i Odense (F: seminarieførst Carl Alfred H. og Henny Møller). ~ 30 juli 50 i Kbh Else Kathrine Højmark-Jensen, f 26 okt 29 i Kbh (F: overvagtstr Magnus Georg H.-J. og Maggie Nordenberg). — St 43 Odense Kat, cand S 50 laud. — Turnus Odense Amtssgh aug 50, vikar sst kir afd aug 51, kand Amtssgh Grenå sept 51, helårskand Alborg Komm Hosp med afd jan 52, 2' rsl sst sept 52, helårskand RH (A) april 54, halvårskand sst børneafd nov 55, helårskand sst psyk poliklin maj 56, kand sst (H) fra marts 57. — Accessit Århus Univs prisopgave 52 (En undersøgelse af ACTH's og Cortisons virkninger på de hvide blodlegemer). Tidsskr art især om virkn af ACTH og Cortison.



† **Bentsen, Axel Harald Valdemar**, f 12 juni 1873 i Kbh, † 21 dec 55 sst (F: læge Peter Atke Castberg B., † 22 okt 16, og Nathalie Dortha Nielsine Alette Hertel). ~ 3 dec 08 i Kbh sygepl Kirsten Caroline Ingeborg comtesse Trampe, f 16 juni 84 i Brædstrup (F: postmstr Christian Adolf greve T. og Aurora Ingeborg Didrikka Sveinbjörnsson). — St 92 Metropolitan, cand V 01 haud I. — Rs Søværnet maj 01, aman marts 03, herunder kst distriktslæge i juli 03, kand Sct Johs Stift jan 04 - okt 05, assist Samf f Vanf sept 05, till kand Vestre Hosp nov 05, Blegd Hosp jan 06, KH marts 06, Dr Louises Børnehosp maj 07 og rsl Blegd



Hosp sept 07; prakt Hjørring juli 09, till kst distriktslæge 1 md årl 09 - 14; prakt Dalum sept 20 - juli 41. Privat Kbh. — Slægtslitt: Th. Hertel: Familien Hertel's Stamtavle, 1886 (mødrene).

Bentsen, Karl Gustav, f 13 aug 04 i Kbh (F: konfektionshdir Anders Peter B. og Karen Sophie Jensen). ~ 12 aug 44 i Kbh sygepl Grethe Hartmann, f 2 jan 13 i Ordrup (F: handelsgartner Karl Andreas Ludvig H. og Ane Hansigne Drachmann). — St 23 Metropolitan, cand V 31 laud, speciallægeaut 41 (neurologi). — Aman febr - marts 31, kand Amtssgh Nykøbing F maj 31, Sct Hans Hosp maj - okt 33, turnus BBH dec 33 - nov 34, kand Filadelfia jan 35, vikar kand RH psyk afd maj 35, kand sst juli 35, KH psyk afd nov 35, vikar kand og surnum kand RH neurol afd nov 36, fast kand sst april 38, klin assist sst dec 38 - april 40, till kand KH neurol afd febr - marts 40; 1' rsl KH neurol afd april 40, till vikarassist læge neurologi Dir f Ulykkesforsikr flere perioder og assist læge sst jan 43 - aug 47; assist læge KH neurol afd maj 45, till prakt Kbh. — Sekr D neurol Selsk 42 - 45.



Bentzen, Axel Jørgen, f 2 juni 15 i Alborg (F: overlærer Marinus B. og Rasmine Holländer). ~ 9 april 38 i Kbh Grethe Herma Riis Lauritzen, f 3 sept 14 i Alborg (F: fabrikant Lars Poul L. og Agnes Alvida Nicolette Riis). — St 34 Alborg, cand S 41 laud. — Turnus RH (B og C) sept 41 - aug 42, vikar Alborg Komm Hosp dec 42, Kysthosp Juelsminde febr - marts, maj 43, aman og praksisvikar aug 43, prakt Jystrup febr 44, Ortved pr Ringsted fra jan 49. — Medl best Sydvestsjæll Lkf 46.

† **Bentzen, Christian Frederik**, f 19 nov 1864 i Kbh, † 6 aug 50 sst (F: overretssagf Frederik Vilhelm Leonor B. og Anna Camilla With). ~ 11 okt 90 i Hørsholm Thekla Sigrid Anna Block, f 30 dec 64 i Kbh, † 2 febr 50 sst (adoptivf: konsul Jens Frederik Horsens B. og Caroline Kirstine Torp). — St 82 Haderslev Lærere Sk, cand S 89 laud, dr med 95 (Eksperimentelt Glaukom hos Kaniner og Kammervinklens Betydning for det intraokulære Tryk), specialistanerk 18 (oftalmologi). — Kand Sct Johs Stift aug 89, Diakonissestift dec 89 - sept 90, kurlæge Ajaccio nov 90 - april 91, kand KH juli 91 - april 93, assist sst øjenklin sept 95, till prakt øjenlæge Kbh 96 - 29 og øjenlæge Finseninstit aug 01 - febr 03; chef KH øjenklin marts 03, overl sst 24 - 29. Privat Kbh. — Studierejser London, USA og Canada 93, Heidelberg 94 - 95, siden årl rejser (især operationsteknik). — Medl repr Kbh Lgf 96 - 03, form Oftalmol Selsk 06 - 09, medl Oxford Oftalmol Congr 22 - 27, deleg oftalmol Selsk Internat Conf of Oftalmology 27. — Forf af: disp, 95; tidsskr art om oftalmol emner. — Æresmedl Oftalmol Selsk 29. — Slægtslitt: P. B. Grandjean: Stamtavle over



Raadmand Poul Bentzens Efterkommere paa Sværd-siden, 1911; samme: Slægtetog over Familien With fra Romø, 1906 (mødrene).

† **Bentzen, Robert Folmer**, f 10 juni 1873 i Storehedinge, † 12 april 55 (F: godsejer Johannes B. og Clara Frederikke Engel von Bülow). ~ 8 maj 12 i Bordeaux Marguerite Williams, f Andrews, f 6 dec 86 i Bordeaux, † 21 aug 23 i Kbh (F: fabrikant Richard Downes A. og Claire Bliss). — St 93 Sorø, cand S 01 laud I, specialistanerk 18 (kirurgi, gynækologi). — Praksisvikariat okt 01, rsl Søværnet febr 02 - nov 09, till rsl Garn Sgh april 05, kand Blegd Hosp febr 06, Vestre Hosp maj 06, KH aug 06 - sept 07 og Dr Louises Børnehosp maj 08 - febr 09; korpslæge Søværnet nov 09 - febr 19, till kand Fødselstift nov 09 - maj 10, RH fødeafd A april 11, 2' rsl RH (D) okt 11, assist sst kir poliklin okt 13 - okt 16 og assist kirurg Sct Elis Hosp okt 18 - jan 28. Till prakt Kbh okt 13 og privatklin for kirurgi 15, udenfor praksis fra dec 48. — Studierejse Paris 09 (gynækologi) og senere flere gange (kirurgi).



Bentzen, Niels, f 3 jan 20 i Slagelse (F: propr Bent Becker B. og Maria Kaalund Billenstein). ~ 28 juli 45 i Vejlbj pr Risskov Elva Petersen, f 13 juli 20 i Darum (F: gårdejer Johannes P. og Anna Jensen). — St 38 Sorø, cand V 46 laud. — Vikar Amtssgh Kolding røntgenafd marts - maj 46, turnus Amtssgh Roskilde juli 46, kand Centralsg Randers røntgenafd juli 47, sst med afd sept 48, RH (D) sept 49, vikar Radiumstat sept 50, kand sst okt 50, 2' rsl Amtssgh Gentofte røntgenafd nov 51, Finseninstit røntgen-diagn afd okt 53, 1' rsl Sundby Hosp røntgenklin fra juni 56. — Tidsskr art om urol og radiol emner.



Bentzen, Ole, f 19 marts 17 i Kbh (F: overl Niels Sophus Marinus B., † 2 jan 45, og Jenny Margrethe Andersen). ~ 18 juni 43 i Kbh Else Edith Bastrup, f 13 marts 18 i Kbh (F: direktør Eiler Ingerslev B. og Gerda Stephensen). — St 36 Sct Jørgen, cand S 43 laud, speciallægeaut 51 (otolaryngologi), dr med 53 Århus (Investigations on short tones). — Turnus Amtssgh Fåborg juli 43, fast kand sst juli 44, kand Århus Komm Hosp neurokir afd juli 45, vikar Odense Amtssgh øreafd juni 46, kand sst sept 46, 2' rsl sst juli 47, kand sst røntgenafd og radiumstat juli 49, sst neurol afd juni 50, 2' rsl Viborg Amtssgh øreafd april 51, vikar Stat Hørecentr Kbh okt 51, 1' rsl Odense Amtssgh øreafd nov 51, leder Stat Hørecentr Århus febr 52, overl sst fra april 56. —



Studierejser Oslo 46, Stockholm 50, England og Holland 51, London 56. — Forf af: disp, 53; tidsskr art om støvinfektion og otol emner.

Bentzen, Poul Erik, f 29 juli 09 i Julianehåb (F: læge Regnar B., † 5 okt 50, og Bertha Constance Jensen). ~ Emmy Langberg. — St 27 Nykøbing F, cand V 36 haud I, New York State Board eksamen 43, speciallægeaut 56 (kirurgi, urologi). — Ekspeditionslæge 7 Thuleekspedition 33. Turnus Sundby Hosp marts 36 - febr 37, rsl Set Jos Hosp Esbjerg maj 37, fast kand Roosevelt Hosp New York urol afd jan 38, rsl sst jan



39, ambulancelæge sst aug 41, rsl New York Hosp kir afd juli 41, Doctors Hosp N Y kir afd juli 43 - jan 44, kaptajn US army april 44 - sept 46 med tjen som kirurg US 49th Station Hosp England, Public Health Officer SHAEF Mission Denmark maj 45 og Medical Officer Denmark Leave Center sept 45 - juni 46; rsl Doctors Hosp N Y kir afd jan 47, overkir Arabian American Oil Co, Dhahran, Saudi Arabien juni 47 - dec 49, 1^r rsl Doctors Hosp N Y kir afd april 50 - jan 51, aug 51, kirurg North Atlantic Constructors Thule og Søndre Strømfjord Airbase sept 52 - maj 53, overkir Firestone Plantation Co, Harvel, Liberia aug 53 - jan 56, kirurg amer base Island fra aug 56. — ChrXFrM 46.

† **Bentzen, Regnar Vilhelm Gerhard**, f 11 okt 1869 i Horsens, † 5 okt 50 i Kbh (F: lærer Herman Vilhelm B. og Jensine Christine Jensen). ~ 15 juni 05 i Horsens Bertha Constance Jensen, f 23 maj 77 i Nakskov (F: landinsp, justitsråd Niels J. og Christina Marie Brodersen). — St 88 Horsens, cand S 95 laud. — Kst rsl Garn Sgh E 95 — febr 96, vikar, prakt Skårup F april 96, læge kryolitbrud Ivigut 97, Nordgrønlands



lægedistr april 99, prakt Ribe maj 05, V Kippinge okt 05, læge Julianehåb lægedistr okt 06 - nov 20, prakt Errindlev juni 21, Kbh jan 27 - 47. Privat Kbh. — Medl udv ang ordningen af det grønlandske lægevæsen 11, fung form blandede domstol Julianehåb 14 - 16, medl udv til drøftelse af de grønlandske anliggender 20 - 21. — R* 21, DM 40.

Bentzen, Johanne Weis, f 19 sept 19 i Hellerup (F: højesteretspræsident Asbjørn Drachmann B. og Eva Weis). ~ 1^o 3 juni 44 i Hellerup typograf Holten Lützhøft, f 22 maj 22 i Hellerup (F: forsikringsdirektør Frederik Holten L. og sygepl Marie Elisabeth Hansen), æ opl 48; 2^o 14 april 50 i Hellerup tandlæge Jiri Mráz, f 6 sept 24 i Bechyně, Czekoslovakiet (F: forsikringsdirektør Joseph M.). — Fysioterapeut-eks 40, stud 41 priv, cand V



48 præ, Med Council exam 52 Toronto, canadisk

speciallægeaut 54. — Turnus Holbæk Amtssgh marts 48, fiellddirector ITC Czekoslovakiet og Tyskland marts 49, Tub Research WHO, Danmark dec 49, kand Rud Berghs Hosp maj 50, fast kand Blegd Hosp aug 50 - aug 51; intern Hosp for Sick Children, Toronto, Canada okt 51, fellow polio research sst juli 52, supervised paediatric pract og assist prof C. E. Snelling, Toronto maj 53, staffmember Hosp for Sick Children, Toronto fra nov 54, till consulting paediatrician, Scarborough General Hosp, Toronto fra maj 56; prakt speciallæge Toronto fra dec 53. — Tidsskr art — Slægtslitt: Slægtstavlesamlingen 1931; J. Swane: Bertel Bruun og Magdalene Barbara Brøchner's samlede Descendens, 6 udg 1948.

Bentzon, Lars Kobierski, f 28 april 18 i Kbh (F: overl, dr med Povl B. og cand polyt Johanne Marie Bjerrum). ~ 6 juli 45 i Ålborg sygepl Ingeborg Marie Heilskov, f 12 marts 19 i Ålborg (F: læge Christian Nicolai Johan H., † 4 juli 42, og Anna Johanne Krebs Guldbek). — St 36 Sortedam, cand S 45 haud I, Amer Coll of Anesthesiologists dec 52, speciallægeaut 53 (anæsthesi). — Turnus Amtssgh Gentofte sept



45, vikar og surnum kand Marselisborg Hosp dermatol afd, Århus Komm Hosp børneafd og Sindsygehosp Risskov sept 46, aman Hobro marts 47, kand Amtssgh Hobro april 48, fast kand Ålborg Komm Hosp kir afd marts 49, Århus Komm Hosp kir afd april - dec 50, Fellow Research Found of Doctors Hosp, Washington D. C. 51 - 52, assist narkoselæge Århus Komm Hosp marts 53, narkoselæge Vejle Amtssgh okt 53, Statshosp Sønderborg fra jan 55. — Slægtslitt: Slægtstavlesamlingen, 1931.

Bentzon, Povl Georg Kobierski, f 22 febr 1891 i Kbh (F: landinspektør, etatsråd Povl B. og Harriet Vilhelmine Drachmann). ~ 16 maj 17 i Hellerup cand polyt Johanne Marie Bjerrum, f 24 april 86 i Kbh (F: prof, dr med Jannik Petersen B., † 2 juli 20, og Anna Kathrine Lorentine Johansen). — St 08 Slomann, cand S 14 laud, specialistanerk 21 (ortopædi), 28 (røntgenologi), dr med 22 (Kliniske og experimentelle Studier over



de obstetriciske Lammelser af Plexus brachialis med særligt Henblik paa Patogenese og orthopædisk Behandling)). — Rsl Hæren nov 14 - maj 16, till vikar kand Set Lukas Stift juli 15, Frbg Hosp (A) i aug 15, Blegd Hosp okt 15 og turnus KH (II og V) dec 15 - dec 16; assist prof H. Slomanns klin marts 17, till rsl Hæren maj - juli 17 og juni - aug 18; fast kand Frbg Hosp (A) april - nov 19, till assist Kbh poliklin neurol afd juli 19; rsl Randers Sgh jan 20 - nov 21, medejer prof Slomanns klin jan 22, eneindehaver 26 - 36, overl Ortopæd Hosp Århus nov 35 - april 52, till konsulent Folkekuranst Hald 36 - 51, privatprakt Højbjerg fra 52. — Talrige studie- og kongresrejser. — Form FayL 19 - 20, med repr DadL 20 - 32, specialistudv 25 - 28, hovedbest DadL 26 - 29, massageudv 32 - 42, form D Ortopæders Org

28 - 35, medl DadL hyg kom 35 - 39, generalsekr Nord ortopæd Foren 25 - 31, præses kongr Kbh 30, d medl best og præses 39, Deleg Skandinavien Soc internat de chirurgie orthopédique 30. — Forf af: disp, 22; medstift Acta orthopæd scand, red 30; talr tidsskr art om ortopæd emner. — Smiths Stip 25, korresp medl Réunion d'Orthopédie, Bordeaux 33, æresmedl Soc fr d'Orthopédie 34, korresp medl Brit orthop ass 49, æresmedl Nord ortopæd Foren 52. — R* 47. — Slægtslitt: Slægtstavlesamlingen, 1931.

Berg, Arne Friis, se Friis Berg.

Berg, Carl Aage, f 17 maj 19 i Vejle (F: urmager Einar B. og Else Marie Dahl). ~ i Roslev Kamma Knudby, f i Roslev (F: overlærer Peter Andreasen K. og Johanne Jensen). — St 37 Vejle, cand V 46 laud. — Turnus Århus Komm Terndrup okt 47, Amtssgh Herning nov 48, 2' rsl sst medl afd nov 49, 1' rsl sst okt 50, prakt Aulum fra sept 53.



Berg, Elmar, f 28 dec 10 på Frbg (F: snedker mstr Johannes Paulin B. og Hanne Margrethe Jørgensen). ~ 22 okt 37 på Frbg Elly Toft, f 16 juni 08 på Frbg (F: funktionær Niels T. og Tea Bolette Jensen). — St 29 Sct Jørgen, cand S 37 laud, dr med 49 (Arbejdsmedicinsk diagnostik og speciallægeaut 50 (oto-rhinolaryngologi). — Turnus Amtssgh Usserød juli 37 - febr 38, rsl sst april 38,



Amtssgh Sæby pr Høng sept 39, vikar 1' rsl Hille-rød Sgh i okt 41, fast kand KH (I) dec 41, till friv assist Univ hyg Inst fra 42; vikar KH og Sundby Hosp øreafd dec 42, kand Finseninst øreafd marts 43, vikar Blegd Hosp øreafd sept 43, kand sst okt 43 - febr 44, till assist læge Dir for Arbejds- og Fabriktils fra 44; kand RH øreafd sept 44, Sct Jos Hosp øreafd marts 45, Finseninst øreafd sept 46 - sept 47, RH øreafd sept 49, Finseninst øreafd sept 50 - okt 51, Militærhosp øreafd april 52 - marts 56, till prakt speciallæge Kbh fra 50.

Berg, Gustav Rudolf, f 10 maj 08 i Svendborg (F: købmand, fabrikant Hans Christian B. og Dagmar Marie Sjøberg). ~ 11 aug 34 på Frbg Lisbeth Bjørneboe, f 5 okt 08 på Frbg (F: undervisningsinsp Otto Carl B. og Agnete Gregersen). — St 28 Svendborg, cand V 37 laud, embedslægeeks maj 46. — Turnus Amtssgh Rønne marts 37, rsl Åkirkeby Sgh marts 38, assist læge Julianehåb aug 38, vikar distriktslæge sst aug 39, Jakobshavn og



Kutdligssat aug 40, Jakobshavn maj 41 - okt 45, vikar kand RH psyk afd i jan 46, kand sst aug 46, Børnehosp Fuglebakken okt 46, prakt Brædstrup og kredslæge Tyrsting-Vrads herreder fra jan 47. — Medl best Embedslægeforen 50. — Tidsskr art om medl forskn og tub i Grønland. — Slægtslitt: N. Hedin: Stamtavle over Slægten Berg, 1918.

Berg, Margrethe, f 25 maj 24 i Sneslev pr Fuglebjerg (F: skoledirektør Aage Valdemar Nielsen og Else Margrethe Madsen). ~ 2 marts 46 i Viborg amanuensis I, mag scient Arne Christen B., f 1 febr 14 i Kbh (F: repræsentant Ludvig Theodor B. og Hansigne Kirstine Jensen). — St 43 Viborg, cand V 55 laud Århus. — Vikar Århus Amtssgh kir afd maj - sept 55, vikar kand Sindssygehosp Risskov børnepsyk konsult i febr 56.



Berg, Mogens, f 7 juli 07 i Nakskov (F: kredslæge Franz Hugo B., † 9 nov 40, og Agnes Elisabeth Nielsen). ~ 26 maj 48 tandlæge Erna Bruun, f 13 marts 21 i Skive (F: landbrugskonsulent Ingvor B. og Kristine Dahlgaard). — St 26 Nakskov, cand S 34 laud. — Vikar Amtssgh Nakskov sept 34, Diakonissestift kir afd dec 34, kand sst jan 35, rsl Amtssgh Nakskov juli 35, praksisvikar jan 37, skibslæge ØK febr 37, vikar Amtssgh Gen-



tofte kir afd juni 37, turnus sst medl afd sept 37, vikar Kbh Amtssgh F kir afd marts 38, skibslæge ØK maj 38, kand Nørre Hosp sept 38, prakt Hornbæk fra maj 39, till læge Prinsesse Margarethas Kystsan Hornbæk og Munkeup Børnesan Dronningemølle juni 39.

Berg, Poul Preben Bønnelycke, f 7 nov 22 i Kbh (F: grosserer Johan Poul B. og Ella Beathe Nanna Elizabeth Bønnelycke). ~ 1° 2 nov 46 i Skovshoved tandlæge Anneline Sauter, f 17 dec 21 i Skovshoved (F: gymnastikinsp Niels Christian Daniel Petersen og lærerinde Bodil Sauter), æ opl 30 juni 49; 2° 7 okt 49 i Rønne Vera Hedvig Olsen, f 10 okt 28 i Rønne (M: Agnes Olsen). — St 40 Ordrup, cand S 48 laud. — Vikar, turnus Amtssgh Rønne sept 48, rsl Hæren sept 49, kand Amtssgh Skive kir afd jan 50, 2' rsl Amtssgh Hammel jan 51, Amtssgh Skive kir afd juni 52, aman Poulstrup pr Vrå nov 53, prakt Troldhede fra nov 54.

Berg, Poul Emil, f 15 april 1882 i Svendborg (F: købmand Gustav Rudolf B. og Kamilla Katrine Kjeldsen). — St 99 Herlufsholm, cand S 06 laud. — Kand Set Johs Stift april - maj 07, rsl Holbæk Sgh dec 07 - okt 09, kand KH dec 09, prakt Ferritslev pr Ullerslev jan 11 - juli 12, aman jan - febr 13, skibslæge juli 13, prakt Karise nov 13, till rsl Hæren juni 15; prakt Havndal aug 23, vi-

kar og skibslæge Johnson Line, DFDS og ØK juli 29, prakt Tranebjerg aug 33 - marts 50, visit læge. Privat Lyngby. — Studierejse London 12. — Slægtslitt: Niels Hedin: Stamtavle over Slægten Berg, 1918.



† **Berg-Nielsen, Vagn**, f 22 marts 1895 i Kbh, † 23 okt 55 sst (F: snedker Rasmus August Nielsen og Ane Birgitte Berg) (nvf). ~ 19 febr 25 på Frøg Esther Dagmar Thide, f 12 april 1900 i Kbh (F: tandlæge Valdemar Peter Ludvig T. og Marie Barbara Louise Olsen). — St 14 Schneekloth, cand V 23 laud. — Vikar kand Diakonissestift maj 23, Folkekuranst Hald okt 23, surnum kand RH fødeafd B jan - febr 24, vikar kand Haderslev Amtssgh maj 24, RH fødeafd B juli - aug 24, rsl Amtssgh Rønne nov 24, turnus BBH og Sundby Hosp marts 26 - febr 27, kand BBH (C) april 27, Frbg Hosp (F) maj 28, 2' assist sst røntgenafd maj 29, 1' assist sst juni 31. Till prakt Kbh fra marts 28.

Berg Nyborg, Niels Børge, f 25 jan 19 i Gjørl pr Aabybro (F: lærer Christian B. N. og Magdalene Kathrine Jensen). ~ 6 marts 45 i Vedsted barneplejerske Rise Søborg, f. 25 okt 17 i Hou (F: uddeler Kresten S. og Anna Lambertsen). — St 39 Alborg, cand S 47 laud. — Vikar Länslasarettet Kristinehamn og Hällnäs San Sverige, turnus Amtssgh Gram jan 48, rsl Søværnet jan 49, vikar kand Øresundshosp Helsingør jan 50, kand Amtssgh Kjellerup febr 50, rsl Amtssgh Dronninglund febr 51, prakt Dronninglund fra nov 52.



Berg Petersen, Otto Villiam, f 7 april 15 i Kbh (F: inkassator Thorvald B. P. og Julie Sørensen). ~ 22 jan 45 i Kbh børnehavelærerinde Hjørdis Hessel, f 14 april 14 på Frbg (F: grosserer Niels Steenberg H. og Ingeborg Margrethe Telling). — St 34 Svendborg, cand S 41 laud. — Turnus Militærhosp juli 41, vikar og surnum kand BBH patol inst juli 42, kand Militærhosp kir afd og vikar Falck dec 42, kand Radiumstat juni 43 - juni 44, praksisvikar okt 44 - maj 45, læge lægevagt fra april 45 og Samv Sygek fra juli 46.



* **Berggreen, Jørgen**, f 1 febr 15 på Frbg (F: underdirektør Statsanst for Livsforsikr Gottfred Herman B. og Ingeborg Hansen). — St 33 Frbg, cand S 40 laud I. — Turnus Øresundshosp Helsingør

okt 40 - sept 41, underlæge Marinen til marts 42, humanitært hjælpearb april - sept 45, kand Sindsygehosp Vedsted juli 47, rsl sst dec 47. I udlandet.

* **Berggreen, Peter** Wolfgang, f 8 nov 19 i Ormslev (F: lærer Carl August B. og Jenny Jensen). — St 37 Sønderborg, cand S 46 laud. — Turnus Arhus Amtssgh jan - dec 47. Kand Horsens Komm Hosp radiol afd dec 50, vikar kand Arhus Amtssgh med afd nov 51, kand Sindsygehosp Risskov jan 52, Marselisborg Hosp med-epid afd febr 53, Arhus Komm Hosp børneafd maj 53, sst neurol afd maj 54, 2' rsl sst april 56.



Bergholt Hansen, Erik, f 10 juli 21 i Arhus (F: kontorchef, cand jur Richard H. og Sofie Bergholt Hansen). ~ 11 aug 48 i Frederikshavn sygepl Marie Louise Reeh Andersen, f 11 juli 19 (F: proprietær Ludvig Ferdinand A. og Inger Elouise Reeh). — St 40 Marselisborg, cand S 47 laud. — Turnus Statshosp Sønderborg aug 47, kand Amtssgh Tønder sept 48, ansat Amtssgh Odense, fysicurg, røntgenol og neurol afd maj 49 - jan 53, prakt Odense fra nov 53. — Tidsskr art om fysicurg emner.



Bergmann, Lorenz Andreas Christian, f 26 nov 28 i Kbh (F: prof v Univ Lorenz Andreas Christian B. og Christiane Johanne Erirtzøe). ~ 1° 2 sept 50 i Ringe stud med Bente Elisabeth Skov-Hansen, f 11 okt 26 i Ringe (F: læge Peter S.-H. og Kristiane Rosenørn Larsen), æ opl 13 juni 55; 2° 10 sept 55 i Västervik, Sverige distriktssköterska Kerstin Elisabet Klofsten, f 12 okt 23 i Tjällmo, Sverige (F: godsägare Carl Simon Andersson og Sara Kristina Charlotta Wickbom) (nvf 37). — St 46 Metropolitan, cand S 55 laud. — Vikar Umedalens Sjukh Umeå okt 51 - jan 52, Vejle Amtssgh kir afd juli - aug 52, Sct Gertruds Sjukh Väster- vik juni - aug 53, Restads Sjukh Vänersborg aug - okt 54, vik 2' underläkare Länslas Oskarhamn juli 55, turnus Centralshg Herning fra okt 55.



Bering-Nielsen, Christian Vilhelm, f 31 jan 18 i Køge (F: bagermstr Lauritz Christian Nielsen og Elisif Julie Caroline Bering) (nvf 43). ~ 16 juli 43 i Grenå lærerinde Inger Quistorff Sørensen, f 8 okt 18 i Grenå (F: grosserer Peder Wilhelm S. og Helga Alma Margrete Jensen). — St 36 Birkerød, cand S 43 laud. — Turnus Arhus Amtssgh sept 43, vikar turnuskand Statshosp Sønderborg sept 44, Alborg Amtssgh jan 45, vikar fast kand sst marts 45, vikar 2' rskir sst nov 45, 2' rskir Horsens Komm Hosp april 46, prakt Nr Saltum fra jan 47.

Berner, Svend Carl, f 1 aug 1891 i Kbh (F: told-assist Valdemar Martin B. og Frederikke Amalie Bigum). ~ 16 nov 19 i Herlufmagle Karla Marie Wester,



f 26 marts 95 i Kbh (F: maskinmstr Jens Peter Hans W. og Karla Malvine Aleksandra Nielsen). — St 09 Borgerdydsk på Østerbro, cand S 16 haud I. — Rsl Marinen sept 16, till kand Øresundshosp aug 17, rsl sst okt 17, turnus Frbg Hosp aug 18, vikar sept 19, prakt Herlufmagle nov 19, Ullerslev fra nov 22, skolelæge april 45. — Form sundhedskomm 34. — Slægtsliit: J. L. Berner:

Slekten Berner i Norge, Oslo 1947.

Bernth, Ole, f 13 nov 07 i Skelby pr Fiskebæk (F: læge Georg Emilus Laurentius Haaber B., † 22 jan 33, og Ingeborg Sorvad Dressing). ~ 1° 11 juni 32 på Frbg Agneta Plockross, f 24 marts 08 i Hellerup (F: skolebest, cand mag Carl Valdemar P. og Benedicte Nyrop), æ opl; 2° 5 dec 52 i Gentofte Inger Jørgensen, f 27 marts 26 på Frbg (F: professor Jens Jørgen Frederik Theodor J. og kgl transløtør Krista Kjær).



— St 27 priv, cand S 35 laud, speciallægeaut 47 (neurologi), 51 (psykiatri). — Turnus Amtssgh Gentofte sept 35, till friv assist Univ psyk lab 35-40; vikar kand Børnehosp Fuglebakken, RH (D), Sundby Hosp med afd sept 36, kand og fg rsl Blegd Hosp dec 36-okt 37, kand RH psyk afd dec 37, Frbg Hosp med afd aug-sept 38, fast kand BBH (B) nov 38, kand De gamle By jan 39, fast kand BBH (B) nov 39-okt 40, vikar og surnum kand RH neurol afd febr 41, surnum kand KH neurol afd nov 41, hospit læge sst dec 41, kand sst marts-aug 42, RH neurol afd april 43, surnum kand sst nov 43, hospit læge sst jan 44, fast kand og fg rsl KH neurol afd marts 44, kand Frbg Hosp (N) marts-aug 45, fast kand RH psyk afd dec 45, vikar fast kand sst dec 46, assist dr med E. Geert-Jørgensen maj 47-dec 49, till assist KH psyk poliklin maj 47, 1° assist sst dec 48 og 2° rsl KH psyk afd okt 49-sept 51. Till prakt neurolog og psykiater Kbh fra jan 50. — Forf af: Medicinsk Kompendium, 35 (s m E. Hagens, 6 udg 55). — Slægtsliit: F. Møller: Stamtavle over Chr. Lehmann Haabers Descendenter, 1913.

† **Berntsen, Aage**, f 16 maj 1885 i Særslev, † 16 april 52 i Hellerup (F: konseilspræsident Klaus B. og Anny Christine Mathilde Octavia Thomsen). ~ 14 juli 28 i Kbh Irene Müller, f 22 april 06 på Frbg (F: direktør Det danske Gaskompagni Carl Johan M. og Christiane Ulrike Bonne). — St 03 Borgerdydsk på Østerbro, cand S 11 haud I, specialistanerk 24 (kirurgi), 26 (ortopædi), dr med 25 (Om Varicer paa Underextremiteterne). —



Kand Diakonissestift okt 11-april 12, KH (II) juni 12, RH fødeafd B okt 12, KH (IV) marts-maj 13, turnus Frbg Hosp sept 13, rsl Hæren aug 14-juni 15, kand BBH (A) maj 15-juli 16, assist prosektoer sst nov 16, chef d kir Hosp Paris juni 18-aug 19, kand Dr Louises Børnshosp dec 19, klin assist RH (D) maj 20, 2° rskir sst okt 21, till korpslæge Hæren april 22; assist RH kir poliklin april 23, 2° assist Hj f Vanf okt 24, till overl Hæren 25-35; 1° assist Hj f Vanf aug 25, chef sst poliklin aug 30, afdlæge Otopæd Hosp juli 35, overl sst (I) fra marts 47, till underv ortopædi Kbh Univ fra sept 47 og prakt ortop kir Kbh fra 26. — Studierejser Paris, Wien og London. — Forf af: disp, 25; Kortfattet Lærebog i Ortopædi, 34; Ortopædiske Operationer, 48; Digte, 08; Fiol og Sækkepibe, 10; Klinten og Hveden, 14; Digte, 4. Samling, 17; Ungkarlens Visebog, 23; Min Ungdoms Sang, 25; En Daares Visdom, 27; Den kostelige Gave, 29; Den udstødte, 30; Natten er vor egen, 39; Ungkarlens Visebog og Ægtemandens Salmebog, 42; Axel Juel, 48; medforf Tegninger fra Frederiksberg Hospital, 49. Afhandl om kir og ortopæd emner. — R* 37 (FÆL 5).

Berntsen, Espen, f 17 juli 29 i Kbh (F: overl, dr med Aage B., † 16 april 52, og Irene Müller). — St 47 GI Hellerup, cand V 56 laud. — Turnus Amtssgh Gentofte (N og T) fra maj 56.



† **Bertelsen, Alfred Leopold**, f 5 marts 1877 i Roskilde, † 19 okt 50 på Frbg (F: politifuldmægtig Frederik Emil Valdemar B. og Marie Christine Ingstrup). ~ 21 juli 10 i Umanak Johanne Regine Elisabeth Fleischer, f 30 marts 75 i Egedesminde (F: assist Grønlandske Handel Jens Christian Poul F. og Maren Emilie Mathilde Henningsen). — St 95 Roskilde, cand S 02 laud. — Læge den litterære Grønlandsekspedition 02-03, kst kand Alm Hosp febr-marts 04, kst distrilæge Nordgrønland 04, Umanak 05, ansat sst 06, till pt og læge Vejleffjord San juli 11-maj 12, friv rsl Hæren nov 17 og kst rsl Vejleffjord San juni-juli 18 og i juni 21; under orlov prakt Tåstrup nov 23-juli 25, kredslæge Nordgrønland aug 25-april 29, medicinalkonsulent Grønlands Styr april 28-sept 48. — Beskikket medl udv ang ordningen af det grønsl lægevæsen 11 og udv til drøftelse af grønsl anliggender 20, medl Union internat pour l'étude scientifique des problèmes de population. Medl repr Forbrugsforen for Embeds- og Bestillingsmænd samt Læger 30. — Foretaget indsamlinger i Grønland til Univ normal-anat og zool Museer af Nationalmuseets etnograf afd. — Forf af: Erindringsord for Jordemødre i Grønland, 06, 2 udg 30; Historien om Jakobs Familie. En lille Lærebog i Sundhedspleje for Grønlandere, 09; Vejledning i Brug af de for Lægmænd i Grønland



tilgængelige Lægemedler, 33; Dansk-grønlandske Sproghjælp for Læger og Sygeplejersker, 48; medred Grønland i Billeder, 32; og handl om grønlandske forhold. — R* 21, DM 38.

Bertelsen, Arne, f 11 okt 10 i Birkerød (F: maleren



Aage B. og Karen Dortha Schmidt). ~ 10 jan 34 i Hålsingborg Beatrice Ragnhild Dornonville de la Cour, f 19 nov 11 i Västerås (F: dr ing et techn h c Jens Lassen Faurschou D.d.l.C. og Anna Maria Kapferer). — St 20 Birkerød, cand V 35 præ, dr med 38 (Beiträge zur Frage der normalen Genese der Blutzellen), speciallægeaut 45 (kirurgi), 51 (ortopædi og plastikkirurgi). — Kand

Diakonissestift maj 35, prosekter Århus Univ normal-anat inst og assist Århus Komm Hosp patol-anat inst sept 35, fast kand Århus Amtssgh med afd april 37, kand RH fødeafd B okt 37, fast kand sst (C) dec 37, assist sst kir poliklin nov 38, till assist sst gynækol poliklin og konsult for svangre jan 39 - aug 40; ekstraord turnusbevis, assist sst røntgenafd okt 39, kand sst fødeafd A aug 40, 2' rsl Finseninst kir afd maj 41, 2' rskir RH (C) nov 41, kst 1' rskir sst maj 44, kst klinikchef sst kir poliklin maj - sept 45, 1' rskir sst (C) okt 46, Ortopæd Hosp (I) jan 50, aflæge sst april 52, overl sst fra nov 52. Undersøgt og opereret ortopæd patienter i Grønland maj - juli 56. Till vikar lektor ortopædi 50 og 52, ansat 53, samt prakt speciallæge Kbh fra juli 47. — Studierejser Finland 41-42 (krigskirurgi), Sverige, England, USA og Canada 45-47 (kirurgi), Paris 53, Rom 54 (ortopædi). — Sekr D kir Selsk 47-51, d sekr Nord kir Foren 51-53, form D ortopæd Selsk 54-56, medl ortopæd § 14 - udv 55. Censor normalanatomi Århus Univ 38-43. Medl hovedbest Vanførefond 55. — Forf af: Kompendium i topografisk Anatomii til Brug ved Studiet og Repetitionen, 32 (2 udg 39); disp, 38; Lærebog i Krigskirurgi, 40 (s m E. Dahl-Iversen). Medarb Acta chir 54. Tidsskr art om kir, ortopæd og plastikkir emner. — Svindts pris, 47. Membre tit Soc internat de chirurgie, elect member Amer Soc for the study of goiter, 51. — (FiFr 4).

Bertelsen, Asger Bidstrup, f 9 jan 29 i Eitang (F: gårdejer Kr. B. og Ingeborg Bidstrup). ~ 2 sept 56 i Nødebo læge Ulla Brix. — St 47 Kolding, cand V 55 laud. — Turnus Amtssgh Fredericia april 55, vikar Centralsgh Svendborg april 56, vikar kand Odense Amtssgh (A og K) okt 56, kand sst røntgendiagn afd fra nov 56.

* **Bertelsen, Peter**, f 16 marts 1897 i Vester Svenstrup pr Fjerritslev (F: tømmermstr Niels B. og Maren Kirstine Nielsen). ~ 17 juli 31 i Hammel Dorthe Bech-Andersen, f 17 sept 98 i Vrold (F: lærer Jens Marius Andersen og Marie Kirstine Bech). — St 21 priv, cand V 30 haud I. — Ved landvæsen 6 år. Lærer Diakonhøjsk Århus sept 21 - sept 22. Rsl Amtssgh Tarm marts 30 - febr 31, rsl DMH Siuyen, Manchuriet nov 32, fg overli



sst april 33 - april 35, overl DMH Antung, Manchuriet sept 38. Privat Lyngby fra maj 47. — Studierejse England marts - juli 31, studieophold (sprog) Peking okt 31 - juni 32, Taylor Memorial Hosp, Pastingfu, Kina aug - okt 32. I Danmark april 37 - aug 38.

Bertelsen, Peter Johannes, f 8 aug 1897 i Kolding



(F: bankbogh Bertel B. og Hanne Anania Frederikke Erikken). ~ 9 okt 24 i Århus Alma Sørensen, f 2 marts 03 i Sønnerho (F: kapt Hans Thomas S. og Anne Brinch). — St 15 Kolding, cand V 23 laud, speciallægeaut 38 (otolaryngologi). — Kst 2' assist Finseninst otol afd april - okt 21, kst rsl Spangsbjerg San i jan 22, Marinehosp 3 mdr 23, kst kand Odense Amtssgh juni 23, kand Jule-

mærkesan Kolding okt 23 - marts 24, 2' rsl Amtssgh Odder maj - aug 24, prakt Jerslev okt 24 - juli 32, skibslæge ØK maj - aug 30, rsl Hæren i juli 32, ekstraord turnusbevis 32, vikar sept 32, assist Ørelæge Hvidt, Kolding okt 32, kand Hjørring Amtssgh kir afd marts 35, 2' rskir sst sept 35, 1' rsl sst Ørelæge sept 36, prakt otolog Thisted fra okt 38. — Kursus otologi Bordeaux juli 34, endoscopy Paris 38.

Bertelsen, Svend Christian, f 1 jan 28 i Frederiks-



havn (F: skipper Christian Peter B. og Emmy Sørene Christensen). — St 47 Hjørring, cand V 55 laud Århus. — Turnus Amtssgh Grenå marts 55, kand Amtssgh Gentofte (D) marts 56, narokolelæge sst fra dec 56. — Tidsskr art om neurol emner.

Bertelsen, Torstein Inge, f 1 dec 23 i Harstad, Norge



(F: skolebest Tollef Johan B. og Sofie Lund). ~ 18 sept 53 i Kbh Ruth Ehlers, f 15 aug 30 i Kbh (F: overl, prof, dr med Holger E. og Esther Andersen). — St 43 Gjøvik, cand V 52 præ. — Turnus RH (B og D) juli 52 - juni 53, till assist undervisn anat D Tandlægehøjsk okt 52 - febr 53 og assist prof H Ehlers privatklinik april 53 - jan 54; kand Diakonissestift (B) aug 53,

RH neurokir afd febr 54, sst øjenafd jan 55, till assist prof H Ehlers privatklinik fra jan 55; vikar kand, poliklin assist og klin assist sst juli 55, helårskand Rikshosp Oslo øjenafd fra okt 56. — Tidsskr art om oftalmol emner.

Berthelsen, Britta Cecilie, f 10 jan 22 i Esbjerg (F: kaptajn Niels Laurits Kiil og Oline Marie Olesen). ~ 5 maj 50 i Sindal revisor Jørgen B., f i Kolding (F: klaverbygger Carl Aage B. og Agnes Marie Hansen). — St 44 priv, cand S 52 haud I. — Vikar Avnstrup San maj - aug 49, Sidsjø Sjukh, Sundsvall i febr 50, St Ekeberg San, Axvall sept - dec 51, Frbg Hosp (B) i jan 52; vikar kand Øresundshosp aug 52, praksisvikar sept 52, vikar kand Øresundshosp dec 52, turnus RH (B og D) jan - dec 53, vikar kand sst radiol afd april 54, kand sst maj



55, kst 2' rsl sst jan 56, 2' rsl Amtssgh Gentofte radiol afd fra sept 56.

Berthelsen, Helge Gymose, f 1 nov 15 i Esbjerg (F: revisor, exam jur Knud Harald B. og Dagmar Christiane Gymose). ~ 10 april 42 i Kbh Gudrun Christensen, f 8 sept 14 i Roskilde (F: maskinmstr Peter Niels C. og Emma Emilie Ahrenkilde). — St 34 Chrhavn, cand S 44 haud I, speciallægeaut 55 (kirurgi), 56 (gynækologi og obstetrik). — Turnus Amtssgh Frederiks-sund aug 44, kand Statshosp Sønderborg røntgenafd i aug



45, sst gynækol-obstetr afd april 46, Amtssgh Rønne kir afd april 47, 1' rsl Amtssgh Ringe febr 48, 1' rskir Centralsgh Thisted juni 50, 1' rsl Statshosp Sønderborg gynækol-obstetr afd fra aug 53, till læge Mødrehjælp Abenrå-Sønderborg og Haderslev amter, 2' rsl Frbg Hosp (F) fra sept 56.

Berthelsen, Inger, f 28 juli 13 i Rønne (F: seminarieførst Sigvard Konrad Jacob Høyer og lærerinde Anna Sophie Frederikke Olsen). ~ 3 juli 41 i Århus læge Poul B. — St 32 Århus Kat, cand S 41 laud. — Turnus Alborg Komm Hosp juli 41 - maj 42, vikar turnuskand Sundby Hosp kir afd maj 44, fast kand sst sept 44 - aug 45, vikar fast kand Amtssgh Fredericia juli 46 - juni 47, Amtssgh Esbønderup okt 47, prakt Glostrup fra april 51.



Berthelsen, Ove Henry, f 23 juli 1898 i Roskilde (F: bladudgiver Lars B. og Johanne Larsen). ~ 1° 13 marts 26 i Seest Marie Majlandt, f 19 aug 99 i Seest, † 18 aug 34 (F: væver Johannes M. og Lise Tømmerby): 2° 7 okt 35 i Vedsted Carla Johanne Majlandt, f 2 juni 09 i Seest (søster til første hustru). — St 17 Roskilde, cand V 26 haud I. — Kand De gamles By febr 26, rsl Sindssygehosp Middelfart nov 26, kand Odense Amtssgh maj 29, rsl sst med afd maj 30, Sindssygehosp Middelfart marts 32, Sindssygehosp Vedsted marts 33, Kellers Andsvageanst Brejning jan 39, afdlæge sst fra nov 40.

Berthelsen, Poul, f 17 maj 13 i Ordrup (F: kontorchef Søren Jensen Svendsen B. og Marie Hansen). ~ 3 juli 41 i Århus læge Inger B. — St 33 Ordrup, cand V 41 laud. — Turnus Alborg Komm Hosp marts 41 - febr 42, kand sst Tub Hosp og Tub Stat nov 42, Centralsgh Slagelse kir afd maj 43, BBH (F) maj 44, fast kand sst sept 44 - nov 45, 1' rsl Amtssgh Fredericia jan 46, Amtssgh Esbønderup okt 47, prakt Glostrup fra april 51.



Bertram, Erik Hjalmar, f 17 april 25 på Frbg (F: afdchef Kai Hjalmar B. og Ella Aurelia Marie Larsen). ~ 9 nov 51 i Charlottenlund Anne Gertrude Kragh, f 13 marts 26 i Detroit (F: ingeniør Carl Jacob K. og Karen Frederikke Haj). — St 44 Holte, cand S 53 laud. — Vikar turnuskand Alborg Amtssgh kir afd okt 53, turnus Alborg Amtssgh jan 54, vikar kand Set Maria Hosp Vejle gynækol-obstetr afd jan 55, kand Amtssgh Esbønderup febr 55, rsl Hæren okt 55, vikar kand Amtssgh Gentofte børneafd L juni - aug 56.



* **Besche, Oscar de**, f 6 juni 23 i Oslo (F: dr med Arent d. B. og Anita Iversen). ~ 12 juli 56 i Tårnbæk Diana Annie Dugdale (F: direktør, civiling Erik D. og Margit Damm Christensen). — St 42 Ris, Norge, cand S 53 haud I. — Turnus Sundby Hosp nov 53, vikar kand sst kir afd juni 54, vikar assist sst øreafd i marts og i juni 55. 4' assist KH øreafd okt 55. — Slægtsliit: A. de Besche: Slekten de Besche i Norge, Oslo 1938.

* **Betak-Petersen, Niels Peter Viggo**, f 8 april 10 i Kbh (F: bogholder Peter Petersen og Anna Marie Marvine Betak) (nvf). ~ 16 jan 37 i Kbh landsretssagf Karin Elisabeth Nilsson, f 23 jan 11 i Kbh (F: skræddermestr Sven Johan N. og Anna Ottilie Andersson). — St 29 Chrhavn, cand S 36 laud, speciallægeaut 52 (røntgendiagnostik og strålebe-handl). — Turnus Kbh Amtssgh F sept 36, vikariat sept 37, kand Kbh Amtssgh F kir afd febr 38, Militærhosp kir afd sept 38, KH (V) febr 39, vikar sst røntgenklin jan 40, 3' assist sst marts 40, vikariat marts 41, 2' assist KH røntgenklin marts 42, 1' assist sst maj 43, assist RH røntgenklin juli 43, vikar 2' rsl KH røntgenklin febr 44, 2' rsl Frbg Hosp røntgenklin sept 45 - aug 47, vikar 2' rsl KH røntgenklin, visitator KH, kand Radiumstat marts 48, 2' rsl sst maj 48, 1' rsl Finseninstr røntgendiagnostikafd jan 50, amtsradiolog Centralsgh Thisted fra okt 53.

Beyer, Alfred, f 21 juli 1890 i Skast (F: gårdejer Christian Peter B. og Meta Kirstine Hansen). ~ 15 sept 27 i Dybbøl Kjestine Marie Hinrichsen, f 17 april 02 i Landeby (F: gårdejer Christian H. og Helene Lautrup). — St 11 Sønderborg, med eks 19 Kiel, studerede Freiburg, Berlin, Heidelberg, München og Kiel, dr med 20 Kiel, d jus prakt, specialist-

anerk 27 (oftalmologi). — Delt Verdenskrig I som Feldunterarzt Lazaret Bruxelles okt 14, Landstormbat Altona juni 16, Lazaret Bruxelles juni 17, krigslas Charleroi nov 17, franske front aug - okt 18, prakt Løgumkloster april 20 - okt 23, friv assist RH øjenklin marts 24, fast kand sst juni - nov 24, friv assist KH øjenafd jan 25, 2' assist sst okt 25, prakt øjnelæge Åbenrå fra okt 27. — Studierejse Wien 24 (oftalmologi). — (PrJK 2).



Beyer, Karsten, f 11 marts 25 i Rinkenæs (F: biskop Frode B. og Karen Bodelsen). — St 43 Sønderborg, cand S 52 haud I, — Turnus Århus Amtssgh jan 53, kand Viborg Amtssgh med afd jan 54, rsl Hæren juni 54, kand Odense Amtssgh røntgenafd febr 55, Diakonisstift med afd juli 55 - jan 56, vikar kand Dr Louises Børnehosp marts 56, kand KH (I) fra okt 56.



Beyer-Sørensen, Svend Aage, f 31 juli 14 i Vester Alling pr Auning (F: gård-ejer Søren Sørensen og Anna Kristine Beyer) (nvf 44). ~ 5 aug 44 i Århus Elsa Elisabeth Søderberg, f 21 sept 17 i Sverige (F: direktør Olaf S. og Margaretha Johnsdatter). — St 33 Rungsted, cand S 40 laud. — Turnus Amtssgh Skive okt 40, vikar Vejle Amtssgh kir afd okt 41, aman Hadsten nov 41, vikar Esbjerg Komm Hosp kir afd maj 42, rsl Amtssgh



Frederiksværk juli 42, aman Helsingør sept 43, prakt Brande juli 44, Thyregod fra jan 50, jernbanelæge og skolelæge 50. — Form sundhedskomm.

† **Beyerholm, Sofus Otto Johannes**, f 13 febr 1888 i Fredericia, † 10 maj 55 i Kbh (F: lektor Jens Carl Francisco Johannes B. og Elisabeth Kathrine Jørgensen). — St 05 Nykøbing F, cand S 13 laud, embedslæge-eks maj 21, specialistanerk 32 (psykiatri). — Skibslæge DFDS dec 13, rsl Hæren aug 14, skibslæge nov 14, kand Odense Amtssgh maj 15, rsl Hæren juli 15, turnus KH (II og V) april 16, læge d ambulance Petrograd



marts 17, kand Randers Sgh okt 17, deleg DrK Rusland dec 17 - maj 18, rsl Hæren aug 18 - febr 21, till kand Dr Louises Børnehosp sept 18, Alm Hosp marts 19, KH (VI) juli 19, RH otol afd okt 19, Blegd Hosp april 20, RH børneafd juli 20, friv assist RH (B) jan - juli 21; kand Øresundshosp tub

afd febr 22 - jan 23, Frbg Hosp dermatol afd marts - aug 23, till prakt Kbh; kand Sindssygehosp Viborg marts - dec 25, till rsl Garn Sgh Viborg og prakt Viborg aug 25 - april 26; rsl Set Hans Hosp kvinde-afd maj 26, kand sst mandsafd maj 28 - april 30, friv assist RH nervepoliklin juli 29 - sept 30, vikar kand Sindssygehosp Vedsted maj 31, fast kand RH neurol afd aug 31 - febr 32, vikar, friv assist RH nervepoliklin juli - sept 33, prakt Kbh, udenfor praksis fra okt 46. — Forf af: Undersøgelser over Pulsbølgenes Forplantningshastighed hos sunde og syge, 28; Psykiatrien i Oversigt for medicinske og juridiske Studerende, 32; Psykiatriens Historie, 37. Afhandl og tidsskr art. Med medarb flere dagblade. — MTKfh 19. (PrK 2 & 3).

Bichel, Henrik, f 18 april 11 i Rynkeby (F: læge Peter Christian Henrik B., † 27 febr 34, og læge Anna Margrethe B., f Jørgensen, † 9 juni 36). ~ 1° 10 okt 36 i Søllerød Inger Aarestrup Jensen, f 5 nov 09 i Kbh (F: redaktør Niels Peter J. og Marie Charlotte Aarestrup), æ opl; 2° 28 aug 48 i Hillerød Tove Ella Jørgensen, f 7 april 20 i Kbh (F: fabrikant Carl Fr. O. J. og Olga Chr. Nielsen). — St 29 Odense, cand V 39 haud I. —



Kand Kellers Åndssvageanst Brejning febr 39, turnus Amtssgh Usserød maj 39 - april 40, vikar rsl Vordingborg Sgh juli - sept 40, vikariater, prakt Farum fra nov 40.

Bichel, Jón Sigurd Ógmundsson, f 29 nov 1888 i Spanghede pr Kvissel (F: propr Heinrich Klaus Detlef B. og Sofie Ógmundsson). ~ 9 aug 16 i Kbh Alma Christine Petersen, f 13 nov 88 i Odense (F: købmand Rasmus P. og Christiane Jørgensen). — St 08 Horsens, cand S 15 laud. — 2' rsl Svendborg Amtssgh aug 15, 1' rsl sst okt 15 - juni 16, distriktslæge og sygehuslæge Egedesminde aug 16 - juli 20, vikar sept 20, prakt Ugerløse marts 21 - april 55, ekstraord turnusbevis 23. Privat Virum. — Medl Nordvestsj Lkf sygek- og takstudv 25 - 30. Medl bl Domst f Nordgrøn l og kredsmøderne f Nordgrøn l 17 - 21, medl best Aktieselskabs- og Aktionær-sammensl af 47 47 - 48, næstform 49 - 51. — Forf af: Polhavets Folk, 1924; Koloniliv, 1925.

Bichel, Jørgen, f 20 aug 09 i Rynkeby (F: læge Peter Christian Henrik B., † 27 febr 34, og læge Anna Margrethe B., f Jørgensen, † 9 juni 36). ~ 2 febr 35 på Fømpø keramikker Johanne Helweg Andersen, f 4 jan 10 i Vordingborg (F: gårdejer Thorvald A. og Dora Helweg Jørgensen). — St Odense Kat 28, cand V 35 laud, dr med 39 (On the cultivation of a mouse leukosis in vitro), speciallæge-aut 47 (klin kemi og lab teknik). — Turnus Århus Komm Hosp marts 35, vid assist Radiumstat f Jyll april 36, 2' rsl sst april 38, fast kand BBH (B) dec 39, vikar Blegd Hosp dec 40, kand sst jan 41, rsl Niels Steensens Hosp april 41 - febr 43, labforst Radiumstat f Jyll april 43, prof alm patologi Århus Univ fra juli 52. Afh forelæsn og kurser patofysiologi emner Århus Univ fra 43. — Studierejser Berlin 37, USA 46 - 47, England 49, Schweiz 50 (cytologi, hæmatologi, svulstforskning). — Censor fysiologi med eks 1' del Århus

Univ 37 - 54. D repr Europ hæmatol Selsk 52. — Forf af: disp, 39; afhandl især om hæmatologi og svulstforsk. — Petrargias legat 55. — MTKha 46.

Bie, Jesper Henrik Axel, f 11 dec 20 i Kbh (F: prof, overl, dr med Valdemar B., † 2 jan 39, og Karen Dorothea Rasmussen). ~ 3 maj 49 i Assentoft pr Volk Mølle sygepl Harriet Marie Rasmussen, f 21 aug 22 i Assentoft (F: proprietær Anders R. og Kirstine Enevoldsen). — St 39 Østersøgade, cand V 47 laud. — Turnus Amtssgh Gentofte (C og D) marts 47 - febr 48, vikar sst (D) maj 48, kand sst okt 48, BBH psyk afd aug 49, Øresundshosp tub afd jan 50, Finseninst med afd og amb juli 50, årskand sst nov 50 - okt 51, rsl Hvidøre Hosp dec 51, 2' rsl Centralsgh Svendborg med afd sept 53, kst 1' rsl sst okt 54, årskand Blegd Hosp epid afd juni 55, prakt Gentofte fra febr 56. — Tidsskr art. — Slægtslitt: H. Bay: Familien Bay, 1908.



Biering, Axel Edvard, f 22 febr 11 i Kbh (F: skoleinsp, cand theol Peter Holger B. og Karen Elisa Hansen). ~ 31 maj 46 i Hjørring sygepl Birgit Buch, f 29 jan 19 i Kbh (F: overl Anton B., † 31 jan 57, og Esther Jacobsen). — St 29 Metropolitan, cand S 36 laud, speciallægeaut 48 (pædiatri), dr med 50 (Bio-Assay of parathyroid hormone on rats). — Turnus BBH (B og A) aug 36 - juli 37, skibslæge skoleskibet Danmark sept 37 - marts 38, kand Nyborg Sgh juni 38 - aug 39, vikar kand Julemærkesan Kolding nov 39, rsl Hæren dec 39, kand Sundby Hosp børneafd marts 40, surnum kand og vikar Dr Louises Børnehosp sept 40, kand Arhus Komm Hosp børneafd febr 41 - jan 42, De gamles By april 42, Finseninst dermatol afd febr 43, till assist læge Børneplejestat april 43 - sept 47; kand Blegd Hosp aug 43, Finseninst med afd jan 44, fast kand RH (A) nov 44 - okt 45, kand Dr Louises Børnehosp jan 46, 2' rsl sst april 46, kand BBH psyk afd sept 48, sst børnepsyk afd marts 49, assist KH røntgenafd nov 49 - dec 50, 1' rsl RH børneafd febr 51 - jan 56. Till ledende læge børneplejestat fra april 48, skolelæge Kbh fra jan 51 og prakt speciallæge Kastrup fra juni 55. — Forf af: disp, 50; afhandl om bronchiectaser hos børn samt pædiatr emner. — Slægtslitt: I. Barfod: Den falsterske Gejstligheds Personalhistorie I, 1851.



Biering, Georg Ludvig Cathala, f 21 febr 1878 i Kbh (F: generallæge Frederik Ferdinand B., † 2 maj 18, og Vilhelmine Severine Cathala). ~ 7 sept 11 i Kbh Lili Sørensen, f 15 febr 90 i Kbh (F: overl, prof Søren Thorvald S., † 5 okt 28, og Caroline (Mimi) Amalie Johanne Wilhelmine Wilstруп). — St 96 Metropolitan, cand V 02 laud, specialistanerik 18 (radiologi). — Rsl Garn Sgh april 03, skibslæge ØK febr - juni 05, kst kand KH sept 05, kand Fødd-

selsstift nov 05, turnus Blegd Hosp, KH og Rud Berghs Hosp maj 06, assist Sct Lukas Stift jan 08, prakt Kbh maj 08, till korpslæge Hæren maj 11 og overl sst juni 15 - okt 23; leder Arhus Komm Hosp røntgenafd og Radiumstat Jyll jan 18, prakt Kbh sept 18 - 51, till visitator KH nov 19, chef røntgenklin sst juli 22 - 48 samt læge Livsforsikringsselsk Danebrog 19 - 51. Privat Kbh. — Form Radiol Selsk 30 - 32. — R* 48. — Slægts-



litt: I. Barfod: Den falsterske Gejstligheds Personalhistorie I, 1851; Frode Iürgensen og Paul Hennings: Biografisk Slægteregister over de indbyrdes beslægtede Familier Sangaard, Buntzen, Koch og Iürgensen . . . , 1910.

† **Biering-Petersen, Erik**, f 17 juli 1884 på Frbg, † 24 dec 51 i Kbh (F: trafikkontrollør DSB Victor Emil Petersen og Fanny Cathrine Biering) (nvf 15). ~ 12 april 24 i Kristiania Hjørdis Johnsen, f 4 sept 98 i Kristiania (F: disp Karl Petter J. og Fredrikke Eugenie Schmutz). — St 02 Metropolitan, cand S 09 haud I, specialistanerik 18 (oto-laryngologi). — Kand Frbg Hosp (B) i juli 09, rsl Garn Sgh okt 09, till 2' assist



Kbh Poliklin dermatol afd april - okt 11; kand Diakonissestift okt 12, till 3' assist Kbh Poliklin otol afd marts 13 - marts 14; kand Frbg Hosp (C) maj 13, turnus Balders Hosp og Sundby Hosp juli 13, till 2' assist Kbh Poliklin otol afd april 14 - marts 15; kand KH (VI) juli - sept 14, Rud Berghs Hosp dec 14, RH otol afd april 15, till 1' assist Kbh Poliklin otol afd april 15 - april 18; prakt otolog Kbh fra okt 15, till assist Frbg Hosp lab nov 15, 2' rsl sst med afd febr 17 - april 18 og jernbanelæge april 18. — Studerejser Berlin 13, Paris 21, 22, 23 (otologi). — Slægtslitt: I. Barfod: Den falsterske Gejstligheds Personalhistorie I, 1851 (mødrene).

† **Biering-Sørensen, Axel**, f 15 nov 1885 i Kbh, † 1 maj 57 i Roskilde (F: prof. dr phil Søren S. og Sophie Elisabeth Biering) (nvf 09). ~ 2 nov 12 i St Rise pr Dunkær Rigmor Johanne Tholle, f 1 juni 87 i Marstal (F: provst Thorvald Henrik Jakob T. og Johanne Petrea Plum). — St 03 Lyceum, cand V 10 laud. — Vikar F 10, rsl Søværnet maj 10 - april 11, turnus Øresundshosp med afd okt 10 og Sct Jos Hosp



kir afd april 11, till assist Kbh Poliklin med afd B maj - okt 11, kand Blegd Hosp okt 11, rsl Amtssgh Roskilde jan - juni 12, vikar okt 12, kand Blegd Hosp nov 12 - jan 13, rsl Garn Sgh marts 13, prakt Holbæk april 13, till korpslæge

Hæren april 13, røntgenlæge Holbæk Amtssgh 16-22, chef Garn Sgh Holbæk sept 18, overl Hæren okt 21 - dec 45; chef Garn Sgh Roskilde nov 32 - dec 45, till prakt Roskilde 32 - 47, sessionslæge 47. Till læge Iagttagelseshj Roskilde Hvide og Nitthius 38 - 54, Værebros Drengeshj 38 - 49, Roskilde Domsogns Rekreatiønsgh 44. — Medl best Holbæk Børneasyll 30 - 32, Drk Roskilde afd 33 - 45, form 35 - 45, medl best og foretningsudv Roskilde Luftværnsforen 36 - 45. — R* 28, DrKM 36, DrKH 41, HTH 45, MTKha 46. (FIMM). — Slægtslitt: I. Barfod: Den falsterske Gejstligheds Personalhistorie I, 1851 (mødrene).

Biering-Sørensen, Knud, f 14 aug 12 i Marstal (F: tandlæge Holger Michael B.-S. og Elvina Sofie Frederikke Albertsen). ~ 21 sept 40 på Frbg fysioterapeut Ellen Carstensen, i 23 okt 18 i Glamsbjerg (F: hotelejer William Absalon C. og Maren Dortha Nielsen). — St 30 Herlufsholm, cand S 37 laud, speciallægeaut 47 (pædiatri). — Turnus KH (II og V) juli 37 - juni 38, vikar RH (D) og Diakonissestift med afd, assist KH med po-



liklin sept 39, kand Rud Berghs Hosp sept 41, BBH psyk afd marts 42, RH Børneafd juli 42, vikar og kand samt fg rsl Blegd Hosp jan 43, klin assist RH Børneafd dec 43, till assist læge sundhedskomm bekæmp af maligne gastroenteriter Kbh hosp 44 - 45; rsl Børnehosp Fuglebakken okt 45, 1' rsl Dr Louises Børnehosp april 47, læge Kbh Komm Børneværn og Sundhedsplejerskeinstitution fra okt 51. Till prakt speciallæge Kbh fra 47. — Studierejse USA 47. — Kliniske, experimentelle og statist afhandl, især om pædiatr emner. — Slægtslitt: I. Barfod: Den falsterske Gejstligheds Personalhistorie I, 1851.

Biering, Einar Hendrik, f 27 aug 1897 i Kbh (F: rigsdagskasserer, cand mag Viggo Martin B. og Anna Sophie Christensen). — St 15 Ploekross, cand V 23 laud, dr med 31 (The standard metabolism of boys), speciallægeaut 35 (intern med), 47 (klin kemi og lab teknik). — Kand RH øjenafd maj - okt 23, kst rsl Finsens inst kir afd marts 24, kand sst maj - okt 24, turnus KH (III og I) jan 25, kand Sct Elis Hosp specialafd jan 26,



KH (VI) maj 26, sst (IV) nov 26, Dr Louises Børnehosp maj - okt 27, assist Zoo-fysiol Lab juni 29 - maj 31, till vikar RH med poliklin marts 31, assist sst april 31, fg chef sst sept 32, kst 1' rsl RH (A) aug 33, 2' rsl sst okt 33, kst 1' rsl sst nov 34 - juni 35, 1' rsl Amtssgh Gentofte (C) jan 36 - jan 41, Nørre Hosp og Kbh Plejehj okt 42 - april 46. Till leder priv med lab Kbh fra maj 33 og prakt Kbh. — Medl best D Lab lægers Org 47, form 51 - 52, form Nord Foren klin Kemi og klin Fysiol 54. Medl Nationalkom Internat Union of Biochemistry 53, Vid Selsk Kom Internat Union of Biochemistry 55.

— Forf af: disp, 31; Kliniske Laboratorieundersøgelser, 49; medarb Klinisk Laboratorieteknik, 3 udg 49; red The Scandinavian Journal of Clinical Chemistry and Physiology 49; tidsskr art om arbejdsfysiologi, kredsløbspatologi, biokemi og klin kemi. — Slægtslitt: K. G. Konradsen: Stamtavle over Familien Glud, 1933 (mødrene).

Biering, Franz, f 20 marts 21 i Kbh (F: læge Karl B. og Valborg Henriette Caroline Lorentzen). ~ 19 juli 47 i Kbh Eva Goldschmidt, f 29 jan 24 i Kbh (F: direktør Jørgen Ivar G. og Ada Meyer), æ opl 1 juni 54. — St 39 Ø Borgerdyd, cand S 47 laud. — Turnus Amtssgh Gentofte (A og B) sept 47, kand Diakonissestift (B) sept 48, vikar kand KH gynækol afd Forchhammersvej sept 49, praksisvikar okt 49, vikar kand Amtssgh Gentofte (B) dec 49, kand KH gynækol afd Forchhammersvej marts 50, KH gynækol afd nov 50, Amtssgh Gentofte (A) juli 51, halvdaysassist Gutenberghus med lab juni 51 - april 52, halvårskand RH fødeafd B juni 52, 2' rskir Amtssgh Roskilde jan 53, 2' lægeassist KH patol inst sept 55 - april 56, till midlert skadevagt BBH sept 55 og fast skadevagt sst fra nov 55, 2' lægeassist KH røntgenklin fra maj 56. — Tidsskr art især om kir emner. — Slægtslitt: K. G. Konradsen: Stamtavle over Familien Glud, 1933.



— Forf af: disp, 31; Kliniske Laboratorieundersøgelser, 49; medarb Klinisk Laboratorieteknik, 3 udg 49; red The Scandinavian Journal of Clinical Chemistry and Physiology 49; tidsskr art om arbejdsfysiologi, kredsløbspatologi, biokemi og klin kemi. — Slægtslitt: K. G. Konradsen: Stamtavle over Familien Glud, 1933 (mødrene).

Biering, Karl, f 17 aug 1892 i Kbh (F: rigsdagskasserer, cand mag Viggo Martin B. og Anna Sophie Christensen). ~ 6 maj 17 i Kbh Valborg Henriette Caroline Lorentzen, f 1 maj 89 i Ugilt pr Lørsev (F: forpagter Christian Edvard L. og Marie Kirstine Andersen). — St 10 Ø Borgerdyd, cand S 16 laud, specialist- anerk 27 (pædiatri). — Kand RH (H) okt 16 - maj 17, sst Børneafd sept 17, turnus sst (B og D) maj 18 -



april 19, rsl Garn Sgh og Hærens Epidemihosp juni - juli 19, kand De gamle By sept 19, Dr Louises Børnehosp maj 20, kst assist sst poliklin juli 20, assist RH med poliklin sept 20, kand Børnehosp Fuglebakken sept 22 - aug 23, assist Dr Louises Børnehosp 2' poliklin juli 25 - aug 27. Till prakt Kbh fra 17, børnehavelæge fra 44. — Studierejse Paris 21 (pædiatri). — Lærer anatomi Teilmanns Massagekursus 22, censor anatomi med eks 41. — Forf af: Kortfattet Oversigt over den topografiske Anatomi, 29 (3 udg 48); Lærebog i systematisk Anatomi for Sygegymnaster, 46. Komposit, har sat musik til bl a Aage Bertsens: Ungkarleviser, 47. — Slægtslitt: K. G. Konradsen: Stamtavle over Familien Glud, 1933 (mødrene).

Biering, Knud, f 7 april 1893 i Kbh (F: kredittkassedirektør Jacob B. og Maria Sophie Frederikke Bielefeldt). ~ 1° 20 okt 25 på Frbg Esther Marie

Lorck, f 8 april 01 i Kbh, † 11 april 42 i Roskilde (F: navigationsdirektør, kommandør Victor Lorentz L. og Vibeke Marie Hvidt); 2° 14 marts 44 i Vedbæk Hannah Lorck, f 28 nov 11 i Vedbæk (søster til første hustru). — St 11 Metropolitan, cand S 18 laud, specialistanerk 27 (obstetri), 29 (gynækologi og kirurgi), dr med 34 (Kliniske Undersøgelser over Spondylitis tuberculosa med særligt Henblik paa Behandling med Albee's Operation). — Rsl Søværnet aug 18 - juli 19, kand BBH (A) sept - okt 18, aman hos fysikus Thorshavn



og assist Færø Amts Sgh og Tub San dec 18, rsl Marinehosp med afd maj 19, 2' rsl Ålborg Komm Hosp aug 19 - maj 21, assist Patol Inst Århus juli 21 - juni 22, rsl Fødselsanst Jyll juni 22 - aug 24, ekstraord turnusbevis 24, fast kand Frbg Hosp (A) okt 24 - sept 25, 1' assist Finseninst kir afd nov 25, 1' rskir Odense Amtssgh juli 27, Sundby Hosp nov 31, kst overkir sst juni - juli 34; till assist læge Dir f Ulykkesfors maj 33 - nov 34; overkir Amtssgh Roskilde fra dec 34, till overl Dir f Ulykkesfors fra aug 39. Lærer Sygeplejeunderv BBH, Odense Amtssgh og Sundby Hosp. — Studierejser og skibslægeansætt. — Form Roskilde og omegn Lkf 37 - 41, medl repr DadL 37 - 41, 43 - 46, form Org speciallæger i kir udenf Kbh 37 - 46, medl best SOS 39 - 46, Foren af Sygehushlæger i Prov 42 - 46, medl hovedbest DadL 46 - 49, form D kir Selsk 53 - 55, næstform Indenrigsmin blodtransfusionsnæv 54. Censursuppl kirurgi med eks 34 - 39. Medl sundhedskomm 37 - 43. Suppl Specialistnæv 47, medl responsnumudv 50. — Forf af: disp, 34; afhandl og tidsskr art om kir, gynækol og obstetr emner. — Medl Sv Läkareallsk 54. — R* 49. (NA 4).

Bigler, Alfred, f 17 sept 13 i Vejle (F: grosserer Lionel Clarence B. og Johanne Schmidt). ~ 2 febr 46 på Frbg svømmelærerinde Grethe Sonja Simonsen, f 11 april 15 i Kbh (F: ingeniør Johannes Vilhelm Søren S. og Elvira Leonora Margrethe Torp). — St 32 Østersgade, cand V 40 haud I. — Turnus Hjørring Amtssgh marts 40 - febr 41, kand Hjørring Tub Hosp april 41, Nakkebølle San april 42, rsl sst jan - dec 44, under orlov



kst overl Hjørring Tub Hosp og Tub Stat okt 43 - jan 44, prakt Gilleleje april 45, rsl Hjørring Tub Hosp marts 47 - febr 49, skolelæge Hjørring amts 1' distr fra april 49.

Bigum, Poul, f 25 okt 26 i Kbh (F: laborant Knud B. og Karen Marie, f Bigum). ~ 17 juni 56 i Hålsingborg Ulla Barbro Nilsson, f 31 marts 31 i Hålsingborg (F: maskinchef Eric Alexander N. og Thyra Elisabeth Olsson). — St 46 Lyngby, cand V 56 haud I. — Hosp ansættelse, vikar turnuskand Køge Bysgh fra jan 57.

Billmann, Gerda, f 31 okt 01 i Kbh (F: prof, dr phil Einar Christian Saxtorph B. og Valborg Gyrling). — St 20 Zahle, cand S 28 laud, dr med 38 (Über den Blutjodspiegel. Seine Bestimmung und seine Beziehung zum Grundumsatz, besonders bei Myxoedem und Morbus Basedowii), speciallægeaut 39 (intern med). — Vikar Amtssgh Herning okt 28, kand Sindssygehosp Risskov febr 29, Århus Amtssgh kir afd maj 29, sst



med afd april 30 - april 31, turnus RH (A og C) juni 31 - maj 32, prosektor Patol-anat Inst 32, kand RH børneafd april 33, assist Finseninst med afd jan 34, kand RH (H) april 35, Blegd Hosp sept 35, KH (III) febr 36, 1' rsl Odense Amtssgh med afd nov 36, prakt speciallæge Odense fra febr 42, till læge Mødrehjælp. — Studierejse Wien 31. — Medl Fyn Lkf hyg udv 46 - 55.

* Billmann Petersen, Marie-Louise, f 20 juli 25 i Kbh (F: kunstmaler Børge B. P. og Inger Ragnhild Gudrun Friberg). — St 43 Birkerød, cand S 54 laud. — Turnus Amtssgh Esbønderup juli 54, kand Amtssgh Gentofte gynækol afd aug 55, Diakonissestift (B) febr 56, kand Radiumhosp Oslo med afd fra marts 57.

Biinfeldt, Allan Børge Maurice, f 17 april 11 i Kbh (F: montør Lars Hansen og Thora, f Hansen) (nvf 30). ~ sygepl Johanne Dahlgard, f 6 april 15 (F: gårdejer Laust D., Bajlum Østergård, og Marie Dueholm). — St 29 priv, cand S 36 laud, embedslægeeks maj 50. — Turnus Amtssgh Skive juli 36, kand sst med afd juli 37, Viborg Amtssgh med afd nov 37, rsl Amtssgh Roskilde maj 38, 2' rsl Marselisborg Hosp dermatol afd febr 40, kand Sindssygehosp Risskov febr 41, prakt Oddense pr Balling juli 41, till skolelæge sept 41; prakt Roslev maj 49, till skolelæge Viborg amt II skolelægedistr april 49; kredslæge Salling lkgreds fra april 51, till skolelæge Viborg amt III skolelægedistr fra okt 54. — Medl Viborg Lkf foredragsudv 54.

Bille, Karl Artur, f 2 maj 12 i Elberfeld, Tyskland (F: maskinarb Arthur Oluf Holger B. og Emma Emilie Geldmacher). ~ 2 maj 40 i Kbh Edith Møller, f 7 marts 16 i Hjørring (F: lagerformand Jens M. og Marie Kathrine Mikkelsen). — St 31 Sct Jørgen, cand V 41 haud I. — Ved biblioteksvæsen 5 år. Turnus Centralssgh Hillerød febr - dec 41, prakt Rødovre fra febr 42, till rsl Hæren dec 42 - jan 43 og sanitetslæge Kbh i 44, læge Rødovre komm Børnehave Islev 47 - april 53 og skolelæge Islev Skole 49 - april 55. — Medl sundhedskomm 46.



Bille, Mia Maria Jytte, f 3 jan 25 i Kbh (F: forlagsboghandler Ellis Francisco Lohse og skuespillerinde Gudrun Smith). ~ 10 febr 51 i Gentofte

læge Mogens B. — St 43 Ingrid Jespersen, cand V 52 laud. — Turnus Centralshg Holstebro marts 52 - febr 53, vikar kand sst kir afd april 55, kand Filadelfia nerve- og sindssygeafd maj 54 - marts 55, kand Dianalund Nervesanat okt - nov 55, febr - april 56.

Bille, Mogens, f 30 nov 22 i Kbh (F: violinist Axel Bille og organist Anna Catharina Madsen). ~ 10 febr 51 i Gentofte læge Mia B. — St 41 Østersøgade, cand V 51 haud I. — Turnus Centralshg Holstebro juni 51, vikar sst med afd juni 52, hel-årskand sst juli 52, 2' rsl sst røntgenafd maj 53, kand Filadelfia nerve-sindssygeafd marts 54, 2' rsl sst psykiatr afd sept 54, Nervesan Dianalund fra sept 56. — Aviskronikker og tidsskr art om psykiatr emner.

Bindslev, Asger, f 2 april 15 i Madras, Indien (F: missionær Carl B. og Ida Henriette Kristine Witt). ~ 26 maj 41 i Kbh Ulrikke Christine Lange, f 7 dec 16 i Pattambakkam, Indien (F: missionær Poul L. og Valborg Margrethe Hansen). — St 32 Stenhus, cand S 39 laud. — Læge Lauge Kochs Grønlandseksped 38, turnus Arhus Komm Hosp jan 40, fast kand sst kir afd dec 40, surnum kand RH patol inst dec 41, kand Filadelfia febr 42, Sct Lukas Stift sept 42, rsl Amtssgh Lemvig marts 43, surnum kand KH øjenafd okt 44, praksisvikar jan 45, rsl Øresundshosp Helsingør marts - nov 45, læge Hosp Nebk, Syrien jan 46, overl sst april 47, 1' rsl Centralshg Holbæk kir afd fra maj 56. — Postgraduate course of surgery Edinburgh E 50. — Tidsskr art.

Bindslev, Christian Georg, f 14 april 04 i Esbjerg (F: faktor, borgmester Silkeborg Jens Rasmus B. og Otthea Nielsine Svendsen). ~ 12 maj 35 i Seden sygepl Else Hansen, f 2 april 04 i Odense (F: skomager Adolf Emil Chr. H. og Anea Kirstine Nielsen). — St 22 Silkeborg, cand S 29 laud, speciallægeaut 37 (lunge-tub), dr med 39 (Overfølsomhed og Immunitet ved Tuberkulose). — Kand Alborg Komm Hosp kir afd sept 29, skibslæge ØK jan 31, vikar kand Rud Berghs Hosp april 31, Amtssgh Gentofte kir afd maj 31, kand Rud Berghs Hosp aug 31, Øresundshosp med afd febr 32, assist Seruminst april 32 - okt 38, turnus RH (B og C) okt 32 - aug 33, kand Blegd Hosp nov 33, vikar klin assist Øresundshosp juni 34, kand Dr Louises Børnehosp juli 34, Øresundshosp tub afd jan 35, 2' rsl sst med afd april 35, 1' rsl sst (I) april 36, till assist Centralstat for Tub Bekæmp sept 36 - sept 37, overl Krabbesholm San fra nov 38, till chef Viborg Amts Tub Stat

fra 41 og Thisted Amts Tub Stat fra 49. — Form Skive Museum 44, Nationalforen Tub Bekæmp kredsbest 53. — Forf af: disp, 39; tidsskr art om tub infektion.

Bindslev, Hans Strandberg, f 6 febr 1888 på Frbg (F: skoleinsp Carl Alfred Severin B. og Elisabeth Louise Margrethe Hansine Tauber). ~ 1^o 16 aug 13 i Arhus Gerda Vera Johanne Heimann, f 5 okt 90 i Kbh (F: papirhldr Ferdinand Laura H. og Constantine Henriikka Frederikke Pless-Schmidt), æ opl; 2^o 20 dec 20 i Kbh Ellen Margrethe Lundholm, f 25 juli 98 i Kbh, † 10 jan 33 (F: herreekviperingshldr Fritz William L. og Carla Ludevica Hedermann); 3^o 6 juli 35 i Fjellerad Gudrun Sofie Jensen, f 10 nov 09 i Håls (F: gårdejer Gregers J. og Kathrine Sørensen). — St 05 Schneekloth, cand V 12 laud. — Kand Rud Berghs Hosp jan 13, turnus Arhus Komm Hosp april 13, till assist Arhus otol poliklin; prakt Fjellerad fra april 14, till rsl Hæren aug 14 og senere. — Medl repr Alborg Lkf 31 - 43, form 36 - 42, suppl voldgiftsret, medl 47, hyg udv 46. — Slægtslitt: J. Caroc: Peder Nielsen Skrivners Efterkommere, Slægten Begtrup . . . , 1932 (mødrene).



Bindslev, Marie-Louise Christiane, f 14 sept 1889 på Frbg (F: skoleinsp Carl Alfred Severin B. og Elisabeth Louise Margrethe Hansine Tauber). — St 13 priv, cand S 21 haud I, specialist-ænerk 29 (psykiatri). — Rsl Filadelfia aug 21 - nov 22, vikar rsl Frederikshavn Sgh i jan 23, kand Sindssygehosp Viborg sept 23, turnus Arhus Komm Hosp aug 24 - juli 25, 2' rsl Sindssygehosp Viborg sept 25, kand RH nerveafd april 29, rsl Sinds-sygehosp Risskov nov 29, Sindssygehosp Nykøbing S okt 36, afdlæge Sindssygehosp Viborg juli 37 - okt 49. Privat Viborg. — Slægtslitt: J. Caroc: Peder Nielsen Skrivners Efterkommere, Slægten Begtrup . . . , 1932 (mødrene).



Binem, Lipschitz, f 15 nov 1897 i Polen (F: handelsmand Henrik Lipschitz og Perla Oberzanek) (mvf 30). D indfødsret 22. ~ 20 aug 30 i Kbh Dagmar Bül-ow, f 10 maj 97 i Allinge (F: politibetj Hans Johan B. og Ane Sophie Hansen). -- St 18 priv, cand S 26 laud. — Vikar rsl Slagelse Sgh i aug og i okt 26, kand Sinds-sygehosp Nykøbing S dec 26, 2' rsl Amtssgh Nykøbing F juni 27, vikar aug 28, tur-nus Arhus Komm Hosp dec 28 - nov 29, prakt Næsby pr Kappel fra marts 30,



læge d gesandtsk lægetj for flygtn Sverige okt 43 - maj 45 og rsl Kuranst Tranås, Sverige okt 44 - maj 45.

Bing, Herman Jacob, f 26 okt 1871 i Kbh (F: etatsråd, grosserer Jacob Martin B. og Amalia Warburg). ~ 9 okt 04 i Kbh Ebba Henriques, f 9 april 85 i Kbh (F: vekselerer Otto Ruben H. og Elisa Bendix). — St 88 Metropolitan, cand S 96 laud, dr med 99 (Undersøgelse over reducerende Substanter i Blodet), specialistanerk 18 (intern med, lunge- og hjertesygdom). — Studerede fysiol kemi Landbohøjsk 96-98, kand Alm Hosp okt 98, Øresundshosp maj 99, KH aug 99, rsl Blegd Hosp juni 01, KH (III) aug 03 - okt 07, læge Tub Stat dec 07, till korpslæge maj 08 - okt 11, udenf nr i 2 år, afsk sept 13; læge KH midlertid afd nov 11, overl Alm Hosp nov 13, BBH aug 16, KH (II) maj 21 - dec 41, till docent Univ maj 21, prof klin praktikantunderv okt 34 - dec 41. — Studierejser England 01 (epidemi hosp), Tyskland 01, 03 og 07 (mavesygdom). — Medl Kbh Lgf voldgiftsret 20 - 41. Censor med eks 14 - 16, medl den permanente Farmakopékomm 22 - 23, Farmakopékomm af 33 33 - 39, form dennes formelsamlingsudv. — Medl best Nationalforen Tub Bekæmp Kbh kreds 12 - 40, form 33 - 35, centralbest 35 - 46, medl best Kbh Sygehj 20 - 45, Kysthosp Refsnæs 21 - 41, Vejle fjord San 26 - 45, Michaelsen Fond 22 - 42, Gensid kvld Hjælpeforen. — Medred Acta med scand. — Medl Sv Läkareällsk, korresp medl Selsk for intern med, Buenos Aires. — Slægtsliitt: Slægthaandbogen, 1900; Otto Bing: Oldefader Bing og hans Børn, 1945; Jul. Margolinsky: Stamtavlen Henriques 1725 - 1948, 1949.



Bing, Jens Herman, f 19 dec 06 i Kbh (F: prof, dr med Herman B. og Ebba Henriques). ~ 2 juli 31 i Kbh Else Caspersen, f 22 jan 08 i Skagen (F: politimester Morten Malte C. og Henriette Andersen). — St 24 Metropolitan, cand S 31 laud, dr med 36 (Studies on Proteinuria »Albuminuria«), speciallægeaut 41 (intern med), 47 (klin kemi og lab teknik). — Kand KH (VII) dec 31 - dec 32, till friv assist Univ fysiol Inst 31 - 41; kand Øresundshosp med afd febr 33, vikar kand KH (VII) juni - sept 33, kand Rud Berghs Hosp febr 34, turnus RH (B og D) juli 34, vikar kand sst børneafd juni 35, kand sst juli - dec 35, Blegd Hosp marts - maj 36, vikar og senere 2' og 1' assist KH patol inst okt 36, 2' rsl sst (VII) nov 37 - okt 40, kand RH neurol afd dec 40, assist Univ Inst for alm Patologi og lektor alm patologi 41 - 55, under orlov assist Karolinska Inst Stockholm fysiol inst dec 43, leder lab RK lejr Ramlösa april 45 og læge D Brigade i maj 45, till konsulent A/S Ferrosan fra 47; direktør Univ Inst for eksperimentel med fra 55. — Form Selsk for teoret og anvendt Terapi 41, medl best Med Selsk Kbh 56. Censor biokemi med eks 41. — Forf af: disp, 36; De medicinske Nyrelidelser, 41 (s m Poul Iversen og Tage Bjerger,



2 udg 46); Infektionspatologi I - II, 42 - 43 (s m K. A. Jensen); medarb Nord Med 41, medred Scand Journ for Clin Lab Invest 52; tidsskr art og afhandl om patofysiol emner, især serumprotein, nyrefunktion, blodtryk og med anvendelse af plasticstoffer. — Slægtsliitt: Slægthaandbogen, 1900; O. Bing: Oldefader Bing og hans Børn, 1945; J. Margolinsky: Stamtavlen Henriques 1725 - 1948, 1948.

Birch-Jensen, Arne Sofus Wind, f 2 dec 10 i Gedesby pr Gedser (F: hospitalsinsp Jens B.-J. og Astrid Wind). ~ 5 maj 48 i Odense sagfører Ellen Hohwy, f 17 aug 15 i Haslev (F: slagteridr Einar Laurits Emil H. og Betty Emilie Hansen). — St 29 Stenhus, cand V 38 haud I, dr med 49 (Congenital deformities of the upper extremities), speciallægeaut 54 (kirurgi), 56 (kir kvindesygd). — Turnus Holbæk Amtssgh april 38, fast



kand sst kir afd april 39, kand sst med afd sept 40, kst sygehuslæge Amtssgh Stubbebjerg dec 40, friv kand RH fødeafd B febr 41, fast kand Frbg Hosp (A) juni 41, kand sst (F) juni 42, till friv assist Univ arvebiol Inst 43 - 47; kand Frbg Hosp dermatol afd juli 43, kst rsl sst jan - maj 44, till assist RH røntgenafd febr 44 - april 45; kst rsl Frbg Hosp dermatol afd aug 44 - juli 45, kand Sundby Hosp børneafd sept 45, RH fødeafd B dec 45 - marts 46, assist BBH kir poliklin sept 46, kand Arhus Komm Hosp kir afd febr 48, 2' rskir Centralshg Svendborg april 48, Arhus Komm Hosp jan 49 - sept 50, assist Ortopæd Hosp dec 50 - febr 51, 1' rskir Amtssgh Skive juli 51, Komm Hosp Arhus juli 52, afdlæge Amtssgh Skive kir afd fra maj 55. — Studierejser England 50, USA 51. — Forf af: disp, 49; tidsskr art.

Birgens, Jørgen Cecil, f 13 dec 20 i Lyngby (F: Harald Theodor Due-Boje og Birthe Frisch Lemche) (nvf 45). ~ 9 april 49 i Fakse sygepl Ellen Johanne Sisbo, f 13 jan 23 i Skelshør (F: hotelejer Knud S. og damefrisør Olga Laurette Petersen). — St 39 Sortedam, cand V 48 haud I. — Vikar, turnus Amtssgh Fakse juli 48 - juni 49, vikar sst aug 49, kand Amtssgh Næstved røntgenafd sept 49, sst kir afd marts 50, 2' rskir sst juni 51, kand Amtssgh Alborg kir afd maj 51, rsl Frederikshavn komm Sgh maj 52, kst overl sst maj 54, aman Frederikshavn juli 54, prakt sst fra juli 56.



* **Birket-Smith, John Erik Sophus**, f 9 marts 21 i Kbh (F: overinsp Nationalmuseet, dr phil Kaj B.-S. og Minna Hvilsom). ~ 17 maj 44 på Frbg børnehavelærerinde Anne Marie Nielsen, f 30 jan 17 i Saltum (F: sparekassebest Niels Christian N. og Kristine Jensen). — St 39 Sct Jørgen, cand S 47 laud, speciallægeaut 57 (neurologi). — Turnus KH aug 47, kand sst (I) juli 48, Frbg Hosp (E) marts 50, klin assist RH (A) okt 50, kand BBH psyk afd jan 52, Frbg Hosp (D) april 52, till assist læge

Mødrehjælp aug 52; vikar kand RH neurokir afd maj 53, klin assist sst neuromed afd dec 53, 2' rsl sst febr 56.

Birkum Petersen, Knud Axel, f 7 dec 21 på Frbg (F: beregner Hans Lauritz P. og Carla Marie Olsen). ~ 14 aug 48 i Kbh Anna Jonni Glambæk, f 15 febr 22 i Slagelse (F: automobilhandler Peter G. og Kathrine Nielsen). — St 40 priv, cand S 48 laud. — Turnus Amtssgh Gentofte sept 48, kand Sct Hans Hosp sept 49, Centralshg Slagelse med afd marts 50, kand Kbh Amts Tub Hosp Lyngby dec 50, Finseninstit med afd dec 51,



assist sst ambulatoriet juni 52, vidensk assist juni 53, heldagsassist Seruminst, influenzaafd fra juni 56. — Tidsskr art om med og virolog emner.

Birn, Knud Preben, f 25 sept 15 i Holstebro (F: jernstøber Valdemar Heinrich B. og Carla Frederikke Vilhelmine Petersen). ~ 15 juli 41 i Svaneke Hansa Lund Krik, f 10 marts 19 i Svaneke (F: bestyrer Christian Andreas K. og Anna Jesignie Lund). — St 35 Viborg, cand S 44 laud. — Turnus Amtssgh Ringe sept 44, fast kand sst sept 45, Amtssgh Fåborg aug 46 - juni 47, prakt Esbjerg fra aug 47, skolelæge april 49 - marts 55.



Birn, Ove Sigurd, f 30 april 17 i Holstebro (F: automobilhldr Vilhelm Christian B. og Marie Nielsen). ~ 8 maj 48 i Næstved sekr Aase Ravn, f 13 dec 23 i Herlufsholm (F: tømmerhldr Christian R. og Erna Emilie Dame). — St 35 Viborg, cand V 45 laud. — Hosp og praksisvikariat marts - maj 45, urnus Amtssgh Gentofte (C og D) juli 45, kand og assist Søre Sunnmørse, Volda, Norge jan 46, assist di- triktslæge Volda aug 46, assist Sogn og Fjordanes Sykeh, Florø nov 46 - juni 47, fast kand Amtssgh Næstved kir afd aug 47, 2' rsl sst røntgenafd dec 48, sst kir afd maj 49, skibslæge ØK nov 51, praksisvikariat jan 52, assist Amtssgh Gentofte patol afd marts 52, 2' rsl sst (H) april 53, vikar 2' rsl Ortopæd Hosp (II) og Ortopæd Ambulatorium Kolding april 54, 1' rsl Amtssgh Nakskov aug 54, Statshosp Sønderborg kir afd fra maj 55.



* **Birns, Lise Kirsten**, f 7 febr 21 i Odense (F: civiling Johannes Christian Johannsen og Emma Johanne Nielsen). Gift. — St 40 Randers, cand V 50 haud I. — Turnus KH (II og I) april 50. Vikar kand Sct Hans Hosp (C) juni 51. Kand sst dec 51. Kand Sct Maria Hosp Roskilde aug 52. Kand Montebello april 53. Kand Frbg Hosp (D) juni 55.

* **Bischoff, Kurt**, f 6 juni 20 i Kbh (F: underdirektør Max Carl B. og Marie Annette Quitzau Dreyer). Gift. — St 39 Frbg, cand V 48 haud I. — Turnus KH (III og V) april 48. Kand Sct Elis Hosp med afd nov 49, KH (VII) juni 50, De gamles By maj 51, Frbg Hosp (E) maj 52, prakt Buddinge fra okt 52.

Bisgaard, Aslaug Hanne, f 27 febr 12 i Kbh (F: overl, dr med Axel Emil B., † 20 aug 39, og Vilhelmine Schmidt). ~ 1° 9 juli 38 i Øster-Lindet læge Halfdan Lefèvre, æ opl 50; 2° i maj 52 direktør Ejvind Østrup, f 25 juni 13 i Nyborg (F: viceskoleinsp Axel Østrup Jørgensen og Kaja Jørgensen). — St 31 priv, cand S 39 haud I, speciallægeaut 51 (dermato-venerologi). — Turnus Amtssgh Gentofte (B og A) sept 39 - sept 40, vikar kand Finseninstit dermatol afd, Blegd Hosp, Børnehosp Fuglebakken og Finseninstit dermatol afd maj 41, kand Sct Lukas Stift okt 42 - nov 43, Rud Berghs Hosp febr - nov 44, assist KH hudklin febr 45 - febr 46, Finseninstit dermatol afd jan 47, 2' rsl sst juli 48 - juli 50, KH dermatol afd sept - dec 50, prakt speciallæge Lyngby fra aug 51. — Tidsskr art.



Bisgaard-Frantzen, Carl Frederik, f 27 okt 14 i Skagen (F: cementvarefabrikant Hans Thorvald Frantzen og Bertha Elisabeth Bisgaard) (nvf 41). ~ 2 juni 41 i Virum sygepl Johanne Svendsen, f 4 juni 09 i Tindbæk pr Randers (F: gårdejer Niels S. og Rasmine Nielsen). — St 34 Rungsted, cand V 41 laud, speciallægeaut 52 (neurokir), dr med 55 (Om virkning af splanchnicectomi på ventrikelfunktion). — Turnus RH (A og C) juni 41, kand Militærhosp kir afd juni - okt 42, RH (C) dec 42, assist Retsmed Inst nov 43, kand RH neurokir afd jan 45, 2' rsl sst juni 46, 1' rsl sst juni 47, 2' rsl Amtssgh Gentofte (H) april 51, Frbg Hosp (N) nov 53, 1' rsl BBH neurokir afd jan 55, overl Odense Amtssgh neurokir afd fra okt 55. — Accessit Kbh Univ prisopg teor med 42 (Udskillelsesforholdene for Fruktose og Galaktose i Nyrene); disp, 55; afhandl om smertekir emne og kredsløbsforstyrrelser i hjernen.



Bisgaard-Frantzen, Hemming, f 10 febr 11 i Skagen (F: cementvarefabrikant Hans Thorvald Frantzen og Bertha Elisabeth Bisgaard) (nvf 45). ~ 14 maj 47 i Hellerup Gerda Seidenfaden, f 8 sept 22 på Frbg (F: direktør Adam Vilhelm S. og Agnes Marie Ejsted). — St 29 Sorø, cand V 37 laud, embedslægeeks 46. — Turnus Hjørring Amtssgh maj 37 - april 38, læge Færingehavn, Grønland juni 38, tjeneste Frederikshåb V



38 og 39, vikar kredslægen Sydgrønland okt 39, distriktslæge Frederikshåb okt 41, kst kredslæge Sydgrønland juli - sept 45, kand BBH (E) juni 46, Blegd Hosp sept - nov 46, surnump kand Øresundshosp og Centralstat Tub Bekæmp jan 47, kst kredslæge Sydgrønland maj 47, under orlov studier Stat Seruminst og kand Rud Berghs Hosp nov 49; udsendt Umanak (venerol og serol undersøg) dec 50 - aug 51, sygehuslæge og kredslæge Tværrå, Færøerne dec 51, kredslæge Køge fra jan 53, skolelæge april 53, till skolelæge Præstø amts 2' distr juli 53, tilsf læge børnehj Vallø Strand 55 og Køge Børneasyl og Køge komm børnehave 55. — Viceform Grønlands Lgf 47 - 54, form DrK Grønlandsafd 47 - 49. — Tidsskr art om med forhold på Grønland.

Bissing, Hans Jacob Kal, f 24 juli 1898 i Kbh (F: pakmester Jens B. og Thea Johanne Jakobsen). ~ 6 marts 26 i Viborg Ellen Jacobsen, f 2 april 01 i Viborg (F: dyrlæge Christian J. og Ellen Marie Rasmussen). — St 16 GI Hellerup, cand S 24 laud. — Aman okt 24, assist Sct Jos Hosp Odense nerveafd i marts 25, kand Statshosp Sønderborg juni 25, rsl Tønder Amtssgh nov 25, prakt Fjelstrup nov 26, kand Sindssygehosp Risskov jan 28, Øresundshosp med afd april 28, rsl Sindssygehosp Risskov juli 28, Amtssgh Herning okt 29, prakt Viborg okt 30 - 42, till rsl Hæren maj 31 - april 32 og i marts 38; prakt Vildbjerg fra marts 50.

* **Bistrup, Poul**, f 24 aug 1886 i Kbh (F: kaptajn Artilleriet Christian Peter B. og Helene Sophie Vilhelmine Holbeck). — St 03 Efterslægt, cand S 20 haud I — Kand Odense Amtssgh febr og sept 21, rsl Amtssgh Middelfart 22, prakt Fredensborg fra dec 22, jernbanelæge 23.

Bitsch, Ole Preben, f 9 marts 26 på Frbg (F: forstander, cand jur Valdemar B. og Minna Carla Brønde). ~ 31 dec 53 i Vedbæk Gyda Hansen (F: læge Evald H. og Agathe Knudsen). — St 44 Sct Jørgen, cand S 53 haud I. — Vikar Amtssgh Gentofte børneafd, turnus sst (F og H) okt 53, vikar Frbg Hosp (N) okt 54, kand Diakonissestift kir afd nov 54, vikar Amtssgh Varde, kand Sct Jos Hosp fødeafd febr 56, aman dr Pedersen, Fjerritslev fra juli 56.



* **Bitsch-Larsen, Immanuel**, f 21 sept 15 i Nr Snede (F: sognepr Kristian Larsen og Anne Birgitte Bitsch) (nvf 36). ~ 4 juli 44 i Kbh Valborg Toxværd Larsen, f 9 juni 20 i Kbh (F: civiling Johannes L. og Ulla Toxværd). — St 36 Herning, cand S 44 laud. — Vikar Amtssgh Herning kir afd aug - sept 44, turnus sst nov 44, aman Tarm nov 45, rsl Hæren dec 45, prakt Sunds jan 45, skolelæge juli 48, lægemissionær Tunda via Lusambe, Belgisk Congo fra aug 49.



Bittmann, Johan Frantz, f 5 marts 1899 i Madras, Indien (F: missionær Johan Edvard B. og Helene Sodemann). ~ 13 nov 25 i Randers Augusta Marie Holleufer, f 13 juli 05 i Randers (F: skorstensfejermstr Christian Carsten H. og Marie Reimann). — St 17 Østersøgade, cand S 24 haud I. — Kand Randers Sgh 3 mdr, Blegd Hosp 12 mdr, prakt Nibe marts 25, Stoholm fra aug 32, jernbanelæge okt 32, skolelæge 49. — Medl vold-



giftsr Viborg amt 50 - 52, medl best Viborg Lkf 52, form 53. Form sundhedskomm.

Biørn-Henriksen, Torben Christian, f 24 jan 20 i Kbh (F: ingeniør Henry Edvard Sofus B.-H. og Dagmar Christoffersen). ~ 30 juni 47 i Gentofte Ebba Schwanenflügel, f 9 sept 24 i Kbh (F: grosserer Sigurd Oscar Victor S. og Oda Kirstine Bach). — St 39 Schneekloth, cand S 47 haud I. — Turnus Amtssgh Gentofte (C og D) sept 47, kand Amtssgh Hornslyd aug 48, prakt Tranebjerg fra juli 49.



Biørn-Lorezen, Thorkil Erik, f 8 jan 15 i Skive (F: sognepr Alfred Theodor B.-L. og Marie Beate Sørensen). ~ 18 nov 38 i Vejle Inger Marie Rasmussen, f 13 april 16 i Vejle (F: fabrikant Christian R. og Helga Jepsen). — St 33 Frbg, cand V 42 haud I. — Turnus Tønder Amtssgh febr 42, rsl Amtssgh Storehedinge febr 43, prakt Vils fra marts 44. — Medl Viborg-Thisted amters Lkfs sygek og komm udv 48 - 53, medl best 50 - 53, Thisted amts Lkf fra 53. — Medl sundhedskomm 50, form 55.



Bjardon, Kamma, f 25 april 26 i Holbæk (F: dommer Jens Christian Greve B. og Anne Marie Andersen). — St 44 Arhus Kat, cand S 52 haud I. — Vikar turnuskand Amtssgh Fakse okt 52, turnus Centralsg Silkeborg jan 53, årskand Amtssgh Brædstrup jan 54, Odense Amtssgh narkoseafd sept 55, vikar 1' rsl Hobro Sgh med afd juli 56, kand Horsens Komm Hosp med afd fra okt 56.



Bjarnheðinsson, Gerður, f 27 okt 06 i Reykjavík



(F: prof, overl Sæmundur B. og Christophine Mikkel-Jürgensen). — St 25 Reykjavík, med eks S 32 Reykjavík, d jus pract V 36, speciallægeaut 49 (psykiatri). — Surnum kand Kbh Amtssgh F med og kir afd nov 32, RH fødeafd B dec 33, sst børneafd marts 33 - maj 34, ekstraord turnusbevis, kand Øresundshosp med afd marts 36 - febr 37, RH (H) juli - dec 37, KH

(VI) og BBH psyk afd maj 38, Balders Hosp nov 38, KH psyk afd jan 39, BBH psyk afd nov 39, 2' rsl Sct Hans Hosp nov 40, rsl Sindssygehosp Vordingborg nov 42, kand KH neurol afd juli 47, vikar kand sst jan 48, surnum kand Frbg Hosp (N) febr 48, vikar kand sst april 48, 2' rsl Psykopatanst Herstedvester og Fængselsvæs psyk observationsafd sept 48 - aug 50, 1' rsl Østifternes Andssvageanstalt Andersvænge okt 50 - sept 55. Bosat Søllerød.

Bjarnov, Sven Valdemar Hart, f 20 maj 09 i Kbh (F: ingeniør Charles Benton Hart B. og Ane Susanne Bjerregaard). ~ 16 juni 34 i Kbh Sonja Gautier, f 30 april 05 i Kbh (F: stabsdyrlæge Gotfred G. og Julia Anna Emilie Grunert (Larsen)). — St 27 Adler, cand S 38 laud. — Turnus Sct Maria Hosp Roskilde okt 38, vikar kand Thisted Amtssgh i okt 39, Maribo Amtssgh med afd dec 39, Amtssgh Nakskov marts 40, kand Sct Maria Hosp Roskilde april 40, rsl Amtssgh Nykøbing S april 41, aman Hede-husene marts 43, praksisvikar maj 43, aman Hede-husene juni - juli 43, kommlæge Sejro fra okt 43, skolelæge april 48.

Bjelkov-Nielsen, Vagn Preben, f 15 nov 15 i Kbh (F: kordegn Henrik Anton Nielsen og Edith Emilie Sørensen) (nvf 41). ~ 12 juli 41 i Gentofte lærerinde Annette Rathgen Simonsen, f 20 marts 17 i Hellerup (F: bankbest Oscar S. og Emma von Holstein). — St 34 Frbg, cand S 41 laud. — Turnus Centralsgh Slagelse aug 41, kand sst med afd aug 42, Sindssygehosp Viborg okt 42, rsl sst marts - aug 43, prakt Lillerød pr Allerød fra okt 43.

Bjerg Bendsen, Else Johanne, f 10 maj 23 i Roskilde (F: grosserer Holger Hansen og Ingeborg Pedersen). ~ 6 aug 47 i Roskilde overassst Kbh Magistrat, cand mag Leif Charles B., f 22 febr 20 i Kbh (F: mekaniker Charles B. og Karen Jensen). — St 42 Roskilde, lægeaut fysioterapeut 45 Teilmanns Kursus, cand V 55 haud I. — Prakt fysio-terapeut før og under med studium. Turnus Amtssgh Roskilde juli 55, kand sst med-epid afd fra sept 56.

Bjerg Hansen, Erik, f 28 okt 17 i Kbh (F: sporvejsfunkt Peter Christian H. og Inger Petersen). ~ 1 aug 52 Frbg dr phil Margareta Kremenak, f 28 nov 21 i Wien (F: Polizei-Oberstleutnant Wenzel K. og Maria Schön). — St 36 Chrhav, cand V 43 laud, speciallægeaut 55 (psykiatri). — Turnus Odense Amtssgh maj 43, vikar sst maj 44, kand Finseninist dermatol afd aug 44, praksisvikar febr

45, kand KH psykiatr afd april - aug 45, assist Venum Sinnssykeasyll Norge okt 45, læge norsk hvalfangerekspedition Sydishavet dec 45 - maj 49, till rsl Hæren juni - okt 46 og kand Namdalen Sykehus, Namsos, Norge juni - sept 47; surnum kand KH psyk afd juni - sept 49, 2' rsl KH psyk afd dec 52, 1' rsl sst fra sept 53. — Studierejser Paris 48 (psykiatri), Wien og London 52 (psykoanalyse, neurologi, psykiatri). — Medl Wiener Psychoanalytische Vereinigung 52, Svenska Psychoanalytiska Fören 55. — Tidsskr art om Psychoanalytiske emner.



* **Bjerggaard Andersen, Nikaan**, f 17 nov 27 i Kbh (F: fabrikant Carl Evald A. og Sofie Kristine Johansen). — St 47 Schneekloth, cand V 55 haud I.

Bjerglund-Andersen, Ragnhild Agnete, f 12 okt 17 i Vejle (F: manufakturhdr Martin Frederik Nielsen og Thyra Dagmar, f Nielsen). ~ 21 juni 47 i Vejle statsaut revisor, HD Frithjof B.-A., f 11 dec 18 i Børkop (F: trælsthdr Anders Andersen og Dorthea Storgaard Sørensen). — St 36 Vejle, cand V 45 laud, speciallægeaut 57 (pædiatri). — Turnus Århus Komm Hosp maj 45, vikar sst børneafd maj 46, surnum kand sst okt 46, vikar sst med afd og børneafd nov 46, kand sst børneafd juni 47, Finseninist med afd febr 48, vikar 1' rsl sst febr 49, kand sst dermatol afd juni 49, Blegd Hosp epid afd okt 49 - nov 50, Dr Louises Børnehosp jan 51, Amtssgh Gentofte børneafd maj 51 - maj 52, vikar sst S 52, Blegd Hosp epid afd jan 53, assist Finseninist pædiatr modtageafd maj 53, 2' rsl Sct Jos Hosp børneafd fra okt 53. — Tidsskr art om ammoniumbromider, polio og kramper i barnealderen.



Bjering, Tage Richard Borrebye, f 11 nov 1899 i Kbh (F: grosserer Emanuel Borrebye og Marie Louise Sørensen, ~ 2° Bjering). ~ 7 maj 27 i Kbh Ellen Piculell Kielgast, f 24 sept 08 i Skive (F: købmand, vicekonsul Knud K. og Elin Louise Jacobsen). — St 18 Sct Andreas Koll, cand V 26 laud, dr med 32 (Studier over Glukosens Invandring i Menneskets røde Blodlegemer), speciallægeaut 39 (intern med, stofskifte- og nyresygd). — Kand Amtssgh Skive med afd febr 26, sst kir afd marts 26, sst med afd nov 27, Øresundshosp tub afd marts 29 - febr 30, Børnehosp Fuglebakken april 30, BBH (B) nov 30, Blegd Hosp nov 31, 2' rsl KH (VII) dec 31, visitator sst nov 34, assist sst med poliklin jan 35, rsl Blegd Hosp april



35, 1' rsl KH (II) sept 36 - sept 41, till assist læge Invalideforsikringsret febr 41 og Pensionsforsikringsanst maj 41; kst overl KH (III) jan 42, ansat fra april 44. Till prakt Kbh fra jan 40. — Forf af: disp, 32; De medicinske Nyrelidelser (s m Poul Iversen og Poul Bing) 41, 2 udg 46; tidsskr art om nyrefunktion og sukkersyge. — R* 57.

Bjerre, Bent, f 4 jan 25 i Silkeborg (F: seminarie-lærer Albert B. og lærerinde Ellen Sørensen). ~ 24 sept 49 i Hørsholm bibliotekar Aase Nørvang Slynborg, f. dec 26 i Sæby (F: overdyrl Niels Christian S. og Jostha Nørvang). — St 43 Silkeborg, cand V 51 laud. — Vikar kand Amtssgh Nakskov i febr 51, turnus Amtssgh Gentofte (F og H) marts 51, kand Central-sgh Thisted kir afd marts 52, Øresundshosp lungekir afd nov 53, vikar kand Amtssgh Gentofte gynækol afd juni 54, sst otol afd juli 54, kand RH fødeafd B og gynækol afd sept 54, aman Nykøbing S marts 55, 1' rsl Amtssgh Lemvig aug 55, kand Odense Amtssgh røntgendiagn afd sept 56, sst patol inst fra marts 57. — Tidsskr art.



Bjerre, Hans, f 8 febr 02 i Århus (F: valgmenighedspræst Jacob Jacobsen B. og Ane Marie Berthelsen). ~ 3 aug 29 i Kbh Solvejg Aakjær, f 8 okt 08 i Grinderslev pr Jebjerg (F: forfatteren Jeppe A. og Nielsine Juliane Nanna Jensen Krog). — St 20 Viborg, cand S 27 laud, dr med 35 (Kliniske Undersøgelser over Ingvinalkryptorchismen hos Mennesket), speciallægeaut 38 (gynækologi), 39 (kirurgi). — Aman nov



27 - sept 28, rsl Amtssgh Roskilde nov 28, kand Sundby Hosp kir afd nov 30, ekstraord turnusbevis, kand Børnehosp Fuglebakken juni 32, RH fødeafd A aug 32, assist sst røntgenafd jan 33, pro-sektor Patol-anat Inst okt 33, 2' rskir Odense Amtssgh nov 34, 2' rsaccoucheur RH fødeafd B maj 37, 1' rskir Odense Amtssgh (A) febr 38, Amtssgh Gentofte (A) marts 41, overl Amtssgh Fåborg fra sept 43. — Studierejser Sverige 37, Norge 39 (kirurgi), USA 51 (colonkirurgi). — Medl best FayL 33 - 36, D kir Selsk 37 - 41, medl specialistnævn 38 - 42, suppl DadL overvoldgiftsret 42 - 45, medl udv ang fortsættelseskurser 46, § 14 - udv 46 - 50, responsumudv 46, medl best Fyns Lgf 47 - 49, form Org speciallæger kir udenf Kbh 48 - 49, medl best Foren Sygehuslæger i Provinsen 49 - 50, hovedbest DadL 49, form DadL sygehusråd 50, medl Sundhedsstyr og DadL fællesudv vedr sygehusvæsenets fremt ordning 53. Folketingskandidat (Radikale Venstre) Odensekreds I-II i 53. — Forf af: disp, 35; afhandl og tidsskr art om gynækol og kir emner. — Slægtslitt: T. Lodberg: Stam-tavle over Bjerre-Slægten fra Bjerre i Sir ved Holstebro, 2 udg 1948.

Bjerre, Sven Aage, f 3 okt 08 i Egum pr Fredericia (F: proprietær Peder B. og Maren Jørgensen). ~ 25 april 34 i Kbh Virginia Mary Christensen, f 28 maj 11 i Helsingør (F: godsejer Charles C., Ørsholt, og Valborg Dagmar Nielsen). — St 27 Vejle, cand S 37 laud. — Turnus Amtssgh Skive jan 38, fast kand Randers Sgh jan 39, surnum kand Frbg Hosp epid afd dec 40, fast kand sst med afd marts 41, kand sst dermatol afd



maj 42, Øresundshosp okt 42, assist Centralstat Tub Bekæmp april 43, Finseninst røntgenafd april 45 - sept 46, till prakt Kbh fra jan 45, huslæge Samf for Vanf jan 46.

Bjerre-Christensen, Kai William, f 28 okt 19 i Nr Felding (F: repræsentant Christen Magnus Christensen og Helga Jensen Bjerre) (nvf 46). ~ 5 juli 46 i Svendborg lærerinde Karen Lorentzen, f 13 april 20 i Vejle (F: muremester Carl Martinus L. og Eline Dorthea Rodbjerg). — St 38 Vejle, cand S 46 laud. — Turnus Frbg Hosp nov 46 - okt 47, kand Finseninst med afd i jan 48, assist sst med amb juli 48, kand Blegd Hosp med afd maj 50, sst epid afd nov 50 - maj 52, RH (H) juli 52, Dr Louises Børnehosp jan 53, BBH (B) maj 53, vikar for-trinsvis på med afd i Kbh maj 54, 2' rsl Finseninst med afd fra jan 57. — Tidsskr art.

Bjerre Hansen, Poul, f 10 aug 17 i Horsens (F: lagerforv Marius H. og Mary Mortensen). ~ 26 sept 42 på Frbg Else Lillebil Linea Ericsson, f 12 nov 19 i Helsingør (F: civiling Algot E. og Else Hinding). — St 35 Horsens, cand S 42 laud. — Turnus Amtssgh Grenå okt 42, kand sst okt 43, Central-sgh Randers røntgenafd maj 44, 2' rsl Vejle Amtssgh med afd maj 45, Radiumstat Århus juli 46, kand og



2' rsl Århus Komm Hosp røntgenafd juli 48, till vikar Marselsborg Hosp dermatol afd i 48; 1' rsl Radiumstat Århus okt 49, till undervisn assist radiologi Århus Univ 51 - 54, kst lab forst Radiumstat Århus okt 52, till vikarier Århus Komm Hosp patol inst i 53 og 54; afdlæge Central-sgh Randers røntgenterapiafd okt 54, till lektor stråleterapi Århus univ fra 55; afdlæge Radiumstat Århus fra febr 56. — Studieophold Royal Cancer Hosp London 48, London, Cambridge, Stockholm, Hamburg og Paris 51 (stråleterapi og røntgendiagnostik). Deltog isotopkursus Finseninst og Radiumstat 56. — Tidsskr art om kemo- og røntgenterap emner.

* **Bjerre Jørgensen, Aage, f 8 dec 21 i Vejle** (F: repræsentant Niels Pedersen J. og Ane Johanne Bach). — St 41 Alborg Kat, cand S 53 laud I. — Turnus Aarhus Komm Hosp nov 53, kand sst kir afd sept 54, sst narkoseafd juli 55, vikar 2' rsl sst fra juli 56.

Bjerre Jørgensen, Ejnar, f 26 nov 06 i Thisted (F: repræsentant Niels Pedersen J. og Ane Jo-

hanne Bach). ~ 21 juni 34 i Hjørlunde Sonja Hansen, f 4 jan 05 i Kbh (F: Svend H. og Kirstine Nielsen). — St 25 Alborg, cand S 33 laud. — Vikar distrlæge Egedesminde aug 34, distrlæge sst sept 37-49, under orlov kand Randers Amtssgh nov 40-nov 42, Tub Hosp Lyngby jan 43, 1' rsl Vejle-fjord San juni 44-maj 45; fg kredslæge Egedesminde juni 45, rsl Vejlefjord San marts 49, prakt Løkken fra febr 53.

Bjerregaard, Eiler, f 25 april 10 i Thisted (F: sagfører, borgmester Søren Sørensen B. og Albertha Emilie Bunch). ~ 31 maj 37 i Herlufsholm Aida Rugh, f 27 aug 11 i Hellerup (F: grosserer Georg R. og Harriet Hostrup-Schultz). — St 28 Herlufsholm, cand V 37 laud I. — Kand Sindsygehosp Risskov febr-april 37, turnus Alborg Komm Hosp juni 37-maj 38, till praksisvikar i juli 37; praksisvikar juni 38,



prakt Hørby juli 38-aug 41, rsl Hæren nov 39-april 40, prakt Thisted sept 41, jernbanelæge 42; friv assist Frbg Hosp kir afd april 49, distrlæge Upernavik og Holsteinsborg juni 49, prakt Bælum dec 51, Nørresundby fra nov 55.

Bjerregaard, Niels Christian, f 5 dec 16 i Kbh (F: ingeniør Ejner Kristian B. og Anna Marie Katrine Jensen Mand). ~ 16 okt 46 i Frederikshavn barnepl Grethe Madsen, f 10 nov 26 i Dronninglund (F: tømmerhdr Peter M. og Ragnhild Jørgensen). — St 35 Frbg, cand S 42 laud. — Turnus Amtssgh Brønderslev okt 42, kand Alborg Amtssgh med afd okt 43, 2' rsl Folkekur Hald okt 44, aman Frederikshavn okt 45, till rsl Hæren 48, prakt Frederikshavn fra jan 49.



Bjerregaard, Poul Guldbach, f 3 sept 11 i Næstved (F: repræsentant Valdemar Christian B. og Thora Emilie Jensen). ~ 18 maj 39 i Charlottenlund Nina Rig-mor Bergliot Kirkeskou, f 15 marts 16 i Kbh (F: over-assist Kbh Politi Oskar Thorvald K. og Maren Christine Jensen). — St 32 Efterslægt, cand S 42 laud I. — Turnus Militærhosp juli 42, kand sst (E) juli 43, vikar sst med afd jan 44, vikar klin assist RH med poliklin og afd P marts 44, aman maj 44-april 46, læge Samv Sygek fra april 46.



* **Bjerregaard Thomsen, Carl Marius**, f 6 april 25 i Boddum pr Hurup Thy (F: rentier Anders T. og Inger Marie Bjerregaard). — St 44 Alborg Kat, cand V 53 laud. — Turnus Arhus Amtssgh marts 53, kand Centralsgh Holbæk med afd april 54.

* **Bjerrehaus, Ib Ove**, f 22 juni 15 i Kbh (F: maskinmstr Jens Peter Henry B. og Anna Marie Jakobsen). ~ 20 april 43 i Kbh læge Pernille B. — St 35 Sct Jørgen, cand V 42 laud I. — Turnus Amtssgh Gentofte marts 42, hosp- og praksisvikariater marts 43, kand KH (VI) juli 44, Finseninst dermatol afd marts 45, Øresundshosp maj 45, Blegd Hosp okt 45, Marselisborg Hosp epid afd nov 45, Amtssgh Gentofte med afd marts 46, Frbg Hosp sept 46-aug 47, natlæge Kbh april 47, rsl Hæren juli 48, prakt Espergærde fra jan 54, till vikar Amtssgh Gentofte øreafd maj 55, vikar turnuskand sst okt 55-april 56 og 2' assist Finseninst otol afd fra dec 56.

* **Bjerrehaus, Vibeke Pernille Bodecker**, f 4 aug 20 i Kbh (F: kontorchef Kbh Politi, cand jur Christian Vilhelm Krog Gundestrup og Ingeborg Bodecker). ~ 20 april 43 i Kbh læge Ib B. — St 38 Sortedam, cand V 47 laud. — Turnus Frbg Hosp nov 47-okt 48. Prakt Espergærde.

Bjerrum, Erik, f 25 okt 09 i Esbjerg (F: realskolebest Morten Holger Johannes B. og Hertha Margrethe Rasmussen). ~ 14 juni 38 i Roskilde massøse Dora Simonsen, f 8 juni 14 i Torslunde pr Tåstrup (F: gård-ejer Vilhelm S og Johanne Knudsen). — St 28 Haslev, cand V 38 laud I. — Turnus Amtssgh Fakse juli 38, fast kand sst juli 39, till rsl Hæren sept 39; prakt Grevinge fra juni 40.



Bjerrum, Jørgen Kragh, f 11 sept 19 i Farsø (F: læge Christian Andersen B., † 1 juni 28, og Henriette Helene Jensine Kragh Hansen). ~ 3 juli 43 i Ribe lærerinde Kirstine Marie Stürup, f 13 febr 20 i Argentina (F: ingeniør Knud S. og Fanny Elisabeth Høyer). — St 37 Ribe, cand V 45 laud I. — Turnus Sundby Hosp marts 45, kand Ringkøbing Amtssgh marts 46, Sct Jos Hosp Esbjerg dec 46, 2' rsl sst sept 47,



1' rsl Ribe amts Tub Stat Spangsbjerg San sept 49, Amtssgh Varde april 50, kand BBH røntgenafd april 52, 2' rsl Amtssgh Gentofte røntgenafd april 53, 1' rsl BBH røntgenafd fra maj 55.

Bjerrum, Oluf Kristian, f 28 maj 1882 i Kbh (F: prof, dr med Jannik Petersen B., † 2 juli 20, og Anna Katrine Lorentine Johansen). ~ 1 maj 09 i Kbh tandlæge Anne Hennings Møller, f 10 aug 88 i Randers (F: tandlæge Frederik Christian M. og tandlæge Nicoline Hennings). — St 02 Borgerdydsk på Østerbro, cand V 09 laud I, dr med 32 (Om Underkæbebrud). — Friv lærl Marinen 98-99. Kand Sct Lukas Stift juli 09-juli 10, prakt tandlæge Kbh fra 10, till assist



Kbh Poliklin tandafd 10-11, tandlæge RH sept 17, rsl Hæren 18, leder RH tandklin 33-53, medleder sst (K) 43-53 og konsulent tand- og kæbelid Amtssgh Gentofte 22-53. — Studierejser Berlin 12, 13, 14 (tandsygd), 15 (kæbelasretter), Columbia Univ 19. — Næstform Kbh Tandlægeforen 25-29, D Tandlægeforen 26-29. Censor spec kir Tandlægehøjsk 21. — Forf af: disp, 32; talr art om dentale emner. — Président honoraire Internat Tandlægekongr IV sekt Paris 31, korr medl Sydsv Tandlækareallsk 32. — R* 42, DM 51.

Bjersing, Hans Olaf Honoré, f 21 febr 09 i Arhus



(F: fuldmægtig Valdemar B. og Ingrid Elfrida Honoré). ~ 21 marts 37 i Alborg sygepl Else Hasselbalch, f 18 aug 09 i Alborg (F: overretssagf Jacob Henning H. og Eva Boserup). — St 27 Alborg, cand S 35 haud I. — Vikar KH (V) juli 35, turnus BBH (C og D) aug 35, praksisvikar juli 36, till rsl Hæren sept 36; skibslæge ØK okt 36, praksisvikar febr 37, rsl

Amtssgh Brørup marts 37, praksisvikar juli 37, prakt Brørup fra jan 38, skolelæge april 48 - marts 54. — MTKha 46.

Bjørkheim, Arne Haakon, f 22 febr 26 i Nore,



Numedal, Norge (F: banemstr Thorvald Olaf Hansen og Sofie Larsen) (nvf 46). ~ Anne Ramstad, f 31 jan i Sigdal, Norge (F: forstmann Anton R. og Thora Weggesrud). — St 45 Ringerike, cand S 53 haud I, norsk jus pract 53. — Praksisvikar Oslo juli 53, prakt Kragerø, Norge sept 53, under militærtj till oppsynslege norske sildefiskerier ved Island juli-sept 55, prakt Hønefoss fra nov 55.

Bjørn-Hansen, Viggo, f 13 jan 26 på Frbg (F:



direktør Ove Johannes B.-H. og Ebba Karen Margrete Jonassen). ~ 31 maj 53 i Tøstrup sygepl Mie O. Blumensadt Legarth, f 16 sept 25 i Høtofte pr Kolind (F: gårdejer Vilhelm L. og Signe Blumensadt). — St 44 Gl Hellerup, cand V 52 laud. — Turnus Amtssgh Kjellerup med og kir afd marts 52, kand sst med afd febr 53, praksisvikar febr 54, vikar RH (F) april 54, Ar-

hus Komm Hosp børneafd maj 54, 2' rsl Amtssgh Odder okt 54, aman Aidt pr Thorsø fra sept 56.

Bjørn Jensen, Asger, f 11 maj 25 i Silkeborg (F: købmand Niels Larsen J. og Karen Marie Jensen). ~ 5 juli 52 i Gundersted lærerinde Ane Lise Gjedsig Jacobsen, f 27 okt 24 i Rærup pr Vodskov (F: mejeribest Jacob Peter J. og Bertha Marie Gjedsig). — St 45 Silkeborg, cand V 55 haud I. — Turnus Amtssgh Hobro april 55, vikar kand Amtssgh Hobro med afd april 56, årskand sst fra juni 56.



Bjørn Jensen, Kaj, f 2 okt 21 i Arhus (F: direktør Anders J. og Alvina Mathilda Rasmussen). ~ 2 nov 46 på Frbg Grethe Lis Jacobsen, f 26 april 24 i Kbh (F: direktør William J. og Ella Bartholdy). — St 40 Odense, cand S 50 laud. — Vikar Odense Amtssgh juli 50, klinicist sst aug 50, turnus Amtssgh Holstebro sept 50, kand sst med afd sept 51, vikar kand Marselisborg Hosp med-epid afd juni 52, 2' rsl Centralsgh Svendborg



røntgenafd okt 52, kand Radiumstat Århus juni 53, vikar sst lab juni 54, vidensk assist sst fra okt 54.

Bjørn Larsen, Poul, f 27 jan 29 i Kregme (F: ingeniør Axel Marius L. og Caroline Amalie Jensen). ~ 9 aug 52 i Lillehammer boligkonsulent Anne-Pauline Midgard, f 18 marts 29 i Norge (F: lærer Rasmus M. og lærerinde Therese Nærø). — St 48 Frederiksborg, cand S 56 haud I. — Turnus Amtssgh Skive fra jan 57.

Bjørneboe, Mogens Vilhelm Gregersen, f 29 juni 10 på Frbg (F: undervisningsinsp Otto Carl B. og Agnete Gregersen). ~ 20 maj 39 i Gentofte Ida Carstensen, f 3 juli 19 i Kbh (F: bankfuldm Karl Otto C. og Elisabeth Rathje). — St 28 Metropolit, cand V 36 laud, dr med 41 (Studier over Agglutininproteiniet i Kaininpnemokoksera), speciallægeaut 45 (intern med, spec mave-, tarm- og stofskiftesygd). — Turnus Kbh



Amtssgh F marts 36, vikar sst med afd i marts 37, maj 37, assist Seruminst pneumokokafd aug 37, kand BBH psyk afd jan 40, Blegd Hosp april 40, Børnehosp Fuglebakken okt 40, KH (VII) marts 41, RH (H) febr 42, vikar sst neurol afd juni 42, fast kand BBH (B) sept 42, 2' rsl KH (II) maj 43, 1' rsl sst (III) marts 46, rsl Blegd Hosp aug 51, overl sst med afd okt 53, BBH (B) fra maj 57. Till prakt speciallæge Kbh fra okt 47, lægekonsulent Kryolitelsk Øresund 48 og assist læge Komiteen for mindre gode liv 54. — Studierejser England

46, USA 49. — Medl best Selsk teor og anv terapi 53, form 54 - 55, medl DadL medicinudv 55, best Med Selsk Kbh 56. Deltog III internat mikrobiologkongr New York 39, generalsekr IV Kbh 47. Censor alm pakt Danm Tandlægehøjsk 43 - 51, censor med eks 54. — Forf at: disp, 41; tidsskr art om antistofdannelse og klin emner, spec lever-sygd.

Bjørnshave, Niels Thomas, f 11 april 1891 i Sønderby pr Horsens (F: gård-ejer Carl Nielsen og Ane Kirstine Pedersen) (nvf 18). ~ 1 aug 19 i Blands pr Stokkemarke Ellen Sigrid Bitsch, f 28 april 92 i Oens pr Horsens (F: lærer Johan Peter B. og Juliane Charlotte Laursen). — St 10 Horsens, cand S 18 haud I. — Kst kand Sct Jos Hosp gynækol afd i okt 18, kand Odense Amtssgh med afd dec 18, rsl Herning Sgh marts 19, prakt Ars fra marts 20. — Medl Alborg Lkf sygek og komm udv. Form sundhedskomm.



Bjørnshave, Torben, f 3 sept 23 i Ars (F: læge Niels Thomas B. og Ellen Sigrid Bitsch). ~ 12 aug 49 i Ars fysioterapeut Kirstine Margrethe Rydder, f. 25 juli 25 i Ars (F: repræsentant Alfred R. og Johanne Marie Jensen). — St 43 Ålborg, cand S 51 laud. — Turnus Amtssgh Gentofte (A og B) sept 51, kand Amtssgh Ringe sept 52, prakt Ars fra sept 53.

* **Bjørnskov Jørgensen, Per Dorius**, f 27 aug 25 i Århus (F: tjener Henrik Rasmus J. og Elna Anna Julie Frederiksen). — St 46 priv, cand V 55 laud Århus. — Vikar turnuskand Amtssgh Grenå juli 55. Kand Amtssgh Ringe dec 55.

Björnsson, Högni, f 16 jan 05 på Frbg (F: dr phil Björn Bjarnason og Gyða Thorvaldsdóttir). ~ 9 dec 31 i Reykjavik Hulda Snæbjörnsson, f 20 dec 08 i Patreksfjörður (F: telegrafbestyrer Jón S. og Sigríður Asta Bachmann). — St 24 Reykjavik, med eks S 31 laud Reykjavik, cand V 41 laud. — Aman Hesteyri, Island juli - aug 31, dec 31 - maj 33, turnus Viborg Amtssgh okt 33, distrlæge Ögur, Island okt 34, rsl Amtssgh Nibe okt 37 - jan 39, praksisvikar Tim marts 41, prakt Nordenskov fra april 41, skolelæge 48 - 54, skibslæge ØK juli - dec 50. — Studieophold Kbh 31, 33, febr 39 - jan 41. — Slægtslitt: Th. Krabbe (udg): Niðjatal Þorvalds Böðvarssonar og Björns Jónssonar, Reykjavik 1913.



Björnsson, Jón Sigfús, f 8 febr 92 i Island (F: gård-ejer Björn Sigfússon og Ingunn Jónsdóttir). ~ 1° 27 juni 17 i Kbh Astrid Sofie Andersen, f 23 nov 87 i Kbh, † 2 juni 47 i Odense (F: journalist Theodor A. og Anna Cetti); 2° 4 jan 48 i Roskilde sygepl Ester Pedersen, f 17 aug 19 i Rise pr Dunkær (F: kaptajn Rasmus P. og Ellen Thomsen). — St 12 Reykjavik, cand V 21 laud. — Aman Mørkøv febr 21, turnus BBH og



Sundby Hosp sept 24, aman Mørkøv sept 25, prakt Humble fra okt 26.

Björnsson, Kristján, Ólafur, f 24 marts 86 i Isafjord, Island (F: købmand Björn Gudmundsson og Elisabeth Jónsdóttir). — St 09 Reykjavik, cand S 16 haud I, specialistanerk 24 (otolaryngologi). — Vikar juli 16, rsl Hjørring Amtssgh juli 17 - juni 18 og sept 18, turnus BBH og Sundby Hosp jan 19, kand KH (IV) jan 20, sst (VI) april - juni 20, assist Sct Jos Hosp Århus otol afd nov 20, kand RH otol afd okt 23 - marts 24, assist ørelæge Kamillianerklin Ålborg aug 24, medindeh jan 29 - dec 36, overl 42; kons otolaryngologi Skørping San jan 36 - marts 56, prakt Ålborg fra dec 28. — Studierejser Wien 22 og 24 (otolaryngologi).



* **Björnsson, Sten**, f 20 jan 28 i Humble (F: læge Jón B. og Astrid Sofie Andersen). — St 46 Rungsted, cand S 56 haud I. — Turnus Amtssgh Ringe fra sept 56.

Björnstad, Harry, f 22 marts 25 i Kbh (F: maskinarb Harry William B. og Inez Emma Linnea Dahlberg). ~ 17 maj 50 i Hellestrup sygepl Hruna Samadannam Panduro Brisson, f 1 marts 28 i Sydindien (F: pastor Jørgen Emil Pollux B. og Hertha Sofie Poulsen Panduro). — St 45 Efterslægt, cand V 53 laud. — Turnus Amtssgh Næstved kir og med afd febr 53, vikar kand Sindsygehosp Augustenborg febr 54, fast kand Statshosp Sønderborg kir afd marts 54, Sindsygehosp Augustenborg maj 55, rsl Flyvevæbnet okt 55, fast kand Sindsygehosp Augustenborg fra juni 56.



Bjørnum, Axel Hjalmar, f 3 maj 1893 i Nors (F: sognepr Peter Christian Jensen og Ide Nina Elisabeth Knuthsen) (nvf 12). ~ 20 sept 25 i Hillerød Karen Nørgaard, f 29 jan 02 på Frbg (F: direktør

Christian Thorsen N. og Marie Thorup). — St 11 Metropolitan, cand S 18 haud I, specialistanerik 34 (pædiatri). — Kand Blegd Hosp nov 18 - marts 19,



læge lasaretlejr Hald juni 19, kand Arhus Komm Hosp kir afd nov 19, Kbh Amtssgh F dec 20, turnus BBH (B og A) aug 21, kst overl Amtssgh Esbønderup aug - okt 22, kand Sct Jos Hosp kir afd marts 23, surnum kand RH fgdæafd B nov 23, Rud Berghs Hosp dec 23, Dr Louises Børnehosp juli 24, RH børneafd marts 25, fast kand Børnehosp Fuglebakken okt 25, rsl sst nov 26, assist Finseinst ambulat for børn nov 28, Dr Louises Børnehosp 3' poliklin maj 30 - april 33, till visiator KH maj 30 - nov 34. Till prakt Kbh fra jan 27, skolelæge april 28. — Studierejse Tyskland 22 - 23 (kirurgi).

Blegvad, Niels Reinhold, f 20 febr 1880 i Torup, Samsø (F: realskolebest Jacob Magnus Christian Michael B. og Gertrud Sofie Lund). ~ 1° 4 marts 05 i Kbh Julie Marstrand, f 26 juni 82 i Kbh (F: bagermstr, borgmstr Jacob Nikolaj M. og Marie Elisabeth Neergaard), æ opl 26; 2° 17 maj 27 i Idestrup Bente Hørup, f 24 aug 98 i Kbh (F: grosserer Alex H. og Marie Hvilson). — St 97 Odense, cand V 04 laud, specialist-



anerk 18 (oto-laryngologi). — Assist KH otol klin febr 04 - okt 06, till aman hos prof Mygind; kst kand Kgl Fred Hosp i juni 04, rsl Garn Sgh aug - okt 04, kand KH (VI) juni - aug 06, turnus Fred Hosp sept 06 - okt 07, assist KH otol klin juli 08 - febr 17, till otolog Øresundshosp juni 16, overl sst halsafd 37 - 50, till oto-larynolog Boserup San fra 28, Avnstrup San 40 - 50 og læge Kgl Teater fra febr 44. Till prakt Kbh fra 05 (otolog fra 08), sagkyndig Stat Tunghøreneævn 50 - 54. — Studierejse 07 - 08 og senere. — Medl best FayL 08 - 12, repr DadL 11 - 17, 31 - 39, form Kbh Øre- og Halslægers org 17 - 42, D otolaryngol Selsk 19 - 21, 47 - 49, dommersuppl konkurr professorat oto-laryngologi Kbh Univ 27, generalsekr 1' internat otolaryngologkongr Kbh 28, medl best Kbh Lgf 31 - 39, form SOS 39 - 40, medl best til 44, form Lægernes Forsikringsforen 41, medl hovedbest DadL 42 - 46. Medl talelærerudv 56. — Medarb Nordisk medicinsk-odontologisk Haandbog (næsens, bihulernes og tungens sygdomme), 1943, Medicinske Specialer (næsen, svelget, struben og mundhulen), 1945. Forf (cum al) af: Sygdomme i Luftveje, Spiserør, Mund og Ører, 1949. Tidsskr art og afh om strube- og mellemøretuberkulose, lokal-anæsthesie. — Korresp medl Soc fr d'oto-rhinolaryngologie 12, Rhino-laryngol Gesellsch Wien 31, æremedl 48, præes Coll oto-rhino-laryngologicum amicitiae sacrum 48, medl Finska Läkarsällsk 50, æresmedl D talepædagog Foren 50, Royal Soc of Med London 51, medl Norges med Selsk 54, æresmedl Gesellsch deutscher Hals-Nasen-

Ohrenärzte 56. — R* 28, DM 49 (SN 3). — Slægtslitt: H. A. Møller: Stamtavle over Slægterne Stampe og Thestrup, 1910.

Blegvad, Olaf, f 30 nov 1888 i Torup, Samsø (F:



realskolebest Jacob Magnus Christian Michael B. og Gertrud Sofie Lund). ~ 29 dec 14 i Kolding Gudrun Schrøder, f 20 maj 92 i Kolding (F: direktør Jens Peter S. og Helga Schjørring). — St 07 priv, cand S 14 laud, specialistanerik 22 (oftalmologi), dr med 23 (Om Xerophthalmien og dens Forekomst i Danmark i Aarene 1909 - 1920). — 1' rsl Alborg Amtssgh sept 14 - febr 16, till rsl Hæren i nov 14; turnus Øresundshosp og Sct Jos Hosp april 16 - marts 17, kand RH øjenklin maj 17, surnum kand sst febr - maj 18, till 2' assist Kbh Poliklin øjenafd marts 16 - marts 19 og kst chef Frbg Poliklin øjenafd marts - juni 18; vikar assist RH øjenafd juni - okt 18, rsl Garn Sgh øjenafd sept 18 - okt 28, till vikar KH øjenafd marts - april, juni - aug 19, klin assist RH øjenklin marts 20, 2' assist sst jan 22 og 1' assist sst febr 23 - febr 27; assist læge Garn Sgh øjenafd nov 28 - juli 29, øjenlæge BBH april 29 - jan 34, till øjenlæge Finsensinst og Radiumstat maj 29, overl sst fra jan 34. Till prakt øjenlæge Kbh fra juni 22. — Studierejser Paris, Freiburg, Zürich 24 (oftalmologi). — Medl best Kbh Øjenlægers Org 32, form 37 - 46, form Oftalmol Selsk 35 - 38, medl best SO 35 - 46, Med Selsk Kbh 35 - 40, D med Selsk 36 - 44, form 42 - 44, medl repr Kbh Lgf 37, DadL 39. — Forf af: disp, 23; afhandl og tidsskr art om oftalmol emner. — Medl Sv Läkarsällsk 45. — Slægtslitt: H. A. Møller: Stamtavle over Slægterne Stampe og Thestrup, 1910.

† **Blem, Jens Julius**, f 15 marts 1876 i Svaneke, † 20 marts 54 (F: skibsbygger og ølbrygger Jeppe Hansen B. og Anine Kirstine Ipsen). ~ 10 sept 03 i Nørholm Nicoline Antonia Hansen, f 15 dec 75 i Kbh (F: gas- og vandmstr Hans Jensen H. og Karen Svanberg).



— St 93 Rønne, cand S 1900 laud, embedslægeeks maj 16. — Kand Frbg Hosp okt 01, Sindssygehosp Middelfart jan - juni 02, prakt Haderup aug 02, Sandvad sept 03, Jelling april 08 - jan 16, till seminarilæge 10 - 16; kand Blegd Hosp marts 16, Vejle Amtssgh juni 16, vikar og aman, kredslæge Mariager jan 17, amtslæge Assens april 19, Sønderborg juli 24 - 41. Privat Sønderborg april 41, Arhus fra juni 41. — Form Assenskredsen Nationalforen til Tub Bekæmp 19 - 24. — R* 37, DM 41.

Blichert, Einar Sigfred, f 16 okt 1884 på Frbg (F: grosserer Peter B. og Marie Hagsted). ~ 25 nov 14 på Frbg Ulla Maggie Olga Kraunsøe, f 20 dec 92 i Randers (F: grosserer, vicekonsul Alfred K. og Karen Henriette Kristiane Dorndorff). — St 02

Schneekloth, cand S 09 laud. — Skibslæge dec 09, kand Kbh Amtssgh F marts 10 - maj 11, Frbg Hosp (B) dec 11, sst (A) juni 12, till assist Kbh Poliklin kir afd nov 12 - jan 14; klin assist Frbg Hosp (D) jan - april 13, kand KH (IV) nov 13, kst sygehuslæge Grenå febr - aug 14, prakt Grenå juli 14, Frederikssund maj 15, till fast assist Sgh sst; prakt Holte nov 18, till jernbanelæge 20, kommlæge Søllerød 40, læge Forsikringssselsk



Nord og Syd 29, Kbh Komm Plejehj Rydholt 31, Studenterkollegiet Rudershøj 43, privat fra april 56. — Studierejse 13. — Medl best Kbh Omegn Lkf 25, repr DadL 30, best Sjæll-falsterske Jernbanelægeforen 30. Medl sundhedskomm 21.

Bligaard, Karen, f 29 jan 01 i Grinderslev pr Jøbjerg (F: gårdejer Kristen B. og Else Marie Pedersen). — St 25 priv, cand V 35 haud I, speciallægeaut 50 (psykiatri). — Turnus Odense Amtssgh maj 35, 2' rsl sst med afd maj 36 - aug 37, rsl Montebello okt 37 - marts 38, praksisvikar maj - sept 38, kand Filadelfia nov 38, RH neurokir afd okt 39, KH psyk afd okt 40, rsl Filadelfia epilept afd sept 41, kand Arhus Komm Hosp neurol



afd febr 46, afdlæge Andssvageanst Vodskov febr 47, rsl Sindssygehosp Risskov dec 47, afdlæge Sindsygehosp Augustenborg fra jan 50. — Tidsskr art om neurokir og neurol emner.

Blinkenberg, Peter Andreas, f 20 maj 1895 på Frbg (F: prof, dr phil Christian Sørensen B. og Emma Henriette Juul). ~ 13 april 27 i Helsingør Ellen Margrethe Jeppesen, f 2 marts 95 i Kbh (F: koffardikapt Carl Andersen J. og Mathilde Hansen). — St 13 Metropolitan, cand S 20 laud, specialist-amerik 31 (radiologi). — Kand Statshosp Sønderborg kir afd marts 21, Øresundshosp med afd febr - juli, okt 23, turnus KH (III og I)



jan - dec 24, 1' rsl Amtssgh Fakse marts 25 - aug 26, fast kand RH fødeafd B nov 26, assist RH røntgenafd april 27, till rsl Hæren april 27 - april 29, og lærer sundhedslære Landstørmest 29 - 32; kand KH (VI) juli - sept 29, 1' assist sst røntgenafd jan 30, till lektor radiologi Tandlægehøjsk sept 30 - sept 35; rsl Randers Sgh sept 33, 2' rsl Radiumstat nov 33, 1' rsl Radiumstat Odense aug 35, rsl Øresundshosp røntgenafd nov 37, till lektor radiologi Tandlægehøjsk sept 38 - sept 39; overl Centralsgh Slagelse røntgenafd sept 39, till røntgenkonsulent Sorø amt; overl Statshosp Sønderborg røntgenafd fra juni 43, till røntgenkonsulent Abenrå komm Sgh og Tønder Amtssgh.

Blixenkroner-Møller, Niels, f 2 dec 07 på Agersø (F: proprietær Herman B.-M. og Marie Kathrine Hansen) (nvf 28). ~ 28 juni 41 i Kbh Edith Alice Larsen, f 3 marts 21. — St 25 Ordrup, cand S 32 præ, dr med 38 (Ketonstofferne Stilling og Betydning i det intermediære Stofskifte), speciallægeaut 44 (gynækologi), 46 (kirurgi), 49 (mave-tarmkanalens kir sygd). — Kand Folkekuranst Hald juli 32, skibslæge ØK juni 33, kand Sct



Hans Hosp nov 33, rsl Haderslev Bysgh april 34, turnus RH (C) dec 35, kand sst maj 36, assist Kbh Univ med-fysiolog Inst febr 37, kand Ortopæd Hosp dec 37, RH fødeafd A og gynækol afd I nov 38, assist BBH røntgenafd nov 39 - sept 40, læge finske hærs lægekorps jan - april 40, 2' rskir KH (I) nov 40, kand RH (H) nov 43 - jan 44, assist læge Dir f Ulykkesfors jan 44 - febr 45, kst overl KH kir poliklin jan 45, 1 rskir Arhus Komm Hosp febr 45, till undervisningsassistent Arhus Univ febr 45 og assist kirurg sst radiumstat nov 45; overkir Arhus Komm Hosp (L) fra april 50, till prof kir Arhus Univ april 50, under orlov overkir hospskib Jutlandia febr - maj 53. — Studierejser Wien 38, USA 46 - 47 (kirurgi). — Medl d lokalbest Nord Med 54, form lægeråd Arhus Komm Hosp 55. Medl skand deleg Korea 53 og 55 vedr opførelse af skand undervisn hosp Korea, medl best dette hosp 56. Medl lokalbest Landsforen Kræft Bekæmp 55, næstform 55, lokalforens repr D Kræftkomité 55. Næstform D-Koreansk Selsk 54. — Forf af disp 38, tidsskr art og afh om fedtstofskifte, konstitutionspatologi og mave-tarmkirurgi, medred Acta Chir Scand 50, D Med Bull 53. — Prof, Dr med Christian Bohrs Mindelegat 42, Overlæge Svindts Prs 46, Dr C Studsgaards Rejselægeat 46. Medl SvLäkare-sällsk 54. — (FIFr 4) (FNTM).

Bloch, Arne, f 23 dec 12 i Kbh (F: tandlæge Arne William B. og Ida Landau). ~ 23 juli 39 i Kbh Grete Tollund, f 28 juli 14 i Kbh (F: skræddermstr Christian T. og Birthe Marie Nielsine Larsen). — St 30 Efterslægt, cand S 37 laud, speciallægeaut 55 (kirurgi, obstetrik). — Turnus Amtssgh Gentofte 37 - 38, vikar sst nov 38, fast kand sst (D) juli 39, vikar og kand Finsensinst kir afd aug 40, kand Radiumstat afd 41, vikar RH kir poliklin sept 42, kand sst fødeafd A nov 42, vikar sst (C) juli 43, sst fødeafd B nov - dec 43, rsl Amtssgh Grenå febr 44, 2' rskir Arhus Komm Hosp jan 46, 2' rsaccouchør Fødselsanst Jyll jan 49, 1' rsaccouchør sst okt 49, 1' rskir Horsens Komm Hosp aug 51, afdlæge sst fra okt 55.

Bloch, Bodil Marie, f 11 sept 1873 i Langetved pr Rødding (F: gårdejer Niels Hjorth og Kirstine Margrethe Jensen-Wind). ~ 7 maj 20 i Ribe arkitekt Johannes Immanuel B., f 12 dec 79 i Grindsted pr Uggerhaldne, † 4 april 42 i Korsevad pr Ringsted (F: gårdejer Peder Sørensen og Ane Marie Bloch). — St 97 priv, cand V 04 haud I. — Ved husvæsen.

Kst kand Kgl Fred Hosp maj 04, kand Kellers Andssvageanst Brejning sept - dec 04, Frbg Hosp febr - marts 05, 2' rsl Kellers Andssvageanst maj - dec 05, kand Øresundshosp maj - juni 06, Sct Hans Hosp nov 06, prakt Haderslev dec 07, rsl Kellers Andssvageanst okt 08, lægeforst Andssvageanst Vodskov sept 16 - maj 20, prakt Korsevad pr Ringsted 20 - april 50, åbnede Hj for åndssvage Korsevad 23. Privat Ringsted. — Flere studierejser. — Medl Ringsted byråd 43 - 46.



† Bloch, Carl Edvard, f 21 sept 1872 i Kbh, † 11 febr 52 sst (F: fabrikant Lauritz Heymann B. og Dorthea Andersen). ~ 1° 08 Alice Johanne Ruben, f 27 april 66 i Kbh, † 18 juli 39 sst (F: fabriker, etatsråd Harald Ruben og Ida Coppel); 2° 40 Kitty Faber, f Christopheresen, f 15 nov 96 i Odense (F: guldsmed Hagbarth Sylvestor C. og Julie Elisabeth Augusta Wätzold). — St 90 Hauch, cand V 97 laud, dr med 02 (Studier over Tarmbetændelse), specialistanerk 18 (pædiatri). — Vikar kand Kgl Fred Hosp og KH sektionstue 97 - 98, klin assist professorat klin med april 99, kand Kbh Amtssgh F april 01, Sindssygehosp Oringe april 02, turnus Kgl Fred Hosp juli 02, kand Dr Louises Børnehosp juni 03 - april 04, rsl sst nov 04 - nov 07, till privatdocent 06 og chef Kbh Poliklin børneafd juli 06 - 10, overl RH og docent pædiatri maj 10, fg prof april 16, prof juli 31 - 43. Privat Kbh. — Form Pædiatr Selsk 14 - 17, præ 1° nord kongr for pædiatri Kbh 19, medl udv vedr Retssmed Inst 28, medl konsistorium 28 - 43, form udv ang ny studieplan 29 - 34, rektor Kbh Univ 31 - 32, 36 - 42, medl eforat Kvinderegensen 31 - 36, efor Univ Spisestuer 32 - 43, medl Rask-Ørsted-Fondets Komité 32 - 43, næstform Michaelsen-Fondet 32 - 42, form 43, medl Kbh Univ byggeudv 34, komité undersøg af Kbh Univ admin, organisationsmæss og økon forh m m 35 - 43, form RH lægeråd 32 - 36, Børnehj af 1870 37, medl best Chr X's Fond 37, Nord Koll 43, Foren af 1837 til forsømte Børns Frelse. Censor med eks 43. — Red Acta Pædiatr 20. — Æresmedl med-hist Selsk, dr h c Lund Univ 47. Indb foredragsholder World Dairy Congr Washington okt 23. — SK* 42, DM 48.



Bloch, Eva, f 24 okt 24 i Brenderup (F: læge Verner B. og Kate Mauritzen). — St 44 Odense Kat, cand S 55 haud I. — I boghandlertlære. Turnus Centralsgh Slagelse aug 55 - juli 56.



Bloch, Verner Alfred, f 12 okt 1896 på Fovsletgård, Ødis sg (F: proprietær Alfred Emil B. og Charlotte Møller). ~ 23 juni 22 i Kbh Kate Mauritzen, f 13 jan 98 i Kbh (F: grosserer Jacob Emil M. og Marie Eyber). — St 14 Roskilde, cand S 22 laud. — Kst rsl Marinehosp kir afd juli - sept 22, turnus Amtssgh Middelfart nov 22, prakt Brenderup maj 24, læge Samv Sygek Kastrup fra sept 46.



Bloch-Sørensen, Asger Emil, f 9 marts 25 i Nr Nebel (F: arkitekt Jonas B.-S. og Dagny Johanne Marie Dam). ~ 22 juni 52 i Kbh exam pharm Lise Nørreslet, f 19 maj 28 i Fakse (F: sognepr Svend N. og Helene Johanne Marie Lebech). — St 44 Frbg, cand S 53 haud I. — Vikar Nykøbing M Sgh okt 53, turnus Amtssgh Kolding dec 53, helårskand Statshosp Sønderborg gynækol-obstetr afd dec 54, vikar Haderslev Amtssgh kir afd febr 55, till rsl Hæren; helårskand Statshosp Sønderborg gynækol-obstetr afd okt 55, 2' rsl Sct Elis Hosp Næstved med afd fra april 56.



Blok-Andersen, Rudolf, f 2 febr 1897 i Dværetved pr Kvissel (F: gårdejer Søren B. A. og Mariane Thomsen Hou) (nvf 29). ~ 17 maj 29 i Kolding Ellen Margrethe Bentsen, f 12 nov 08 i Kolding (F: læge Rasmus B., † 9 jan 34, og tandlæge Thyra Ane Sofie Madsen). — St 17 Hjørring, cand V 25 haud I. — Vikar Sindssygehosp Middelfart febr 25, vikar marts 25, kst kredslæge Læsø april - juni 25, rsl Hæren sept 25, cand Sindssygehosp Viborg nov 25, kommlæge Romø maj 26, vikar juni 26, rsl Amtssgh Grindsted sept 26, cand Amtssgh Kolding jan 27 - dec 28, prakt Frederikshavn fra febr 29, till læge De gamles Hjem april 29.

Blom, Holger, f 1 febr 26 i Århus (F: overbanemstr Julius Svendsen B. og Ingeborg Arervig). ~ 4 april 51 i Nibe sygepl G. Lisa Lyngby Hansen, f 26 nov 25 i Sebber sg pr Sebbersund. — St 44 Tønder, cand V 55 laud Århus. — Turnus Århus Amtssgh juli 55 - juni 56; kand Odense Amtssgh (A) fra dec 56.

Blom, Karen Marie Mørkøv, f 25 juni 14 i Zürich (F: snedkermstr Holger Edvard Holm og Ida Mørkøv). ~ 6 aug 39 i Kolding for søgsgleder, dr med vetr Erik Blom, f 7 dec 13 i Horsens (F: købmand Niels Boysen B. og Margrete Dissing). — St 33 Kolding, cand S 42 haud I, speciallægeaut 53 (pædiatri). — Turnus Militærhosp jan 43, vikar turnuskand sst jan 44, kand Nørre Hosp børneafd marts 44, sst med afd jan 45, Frbg Hosp epid afd april - nov 45, vikar kand Børne-



hosp Martinsvej jan 46, kand Dr Louises Børnehosp marts - juni 46, RH Børnepsyk afd aug 46, vikar sst psyk afd nov 46, sst (H) jan - febr 47, assist overlægen Sct Jos Hosp børneafd maj 47, 2' rsl sst april 48 - maj 51, till assist læge Kbh Komm Smaa børnsstat maj 48 - maj 51 samt 52 - 54 og Børneplejestat 52 - 54; kand RH (H) febr - maj 53, vikar assist KH psyk poliklin aug 53, Kbh Komm skolepsyk konsult nov 53, assist sst fra jan 54, till skolelæge Gladsaxe og Gentofte komm fra aug 55. — Ophold i Luxembourg 51 - 52. — Medarb Kvindens hvem, hvad, hvor fra 52. Tidsskr art.

Blume, Jørgen Verner, f 1 marts 1893 i Mørkøv



(F: dr med Carl Albert B., † 20 jan 38, og Laura Christiane Thiesen). ~ 18 nov 21 i Kbh Else Margrethe Nobel, f 1 dec 98 på Frbg (F: ingeniør Ove Kruse N. og Louise Camilla Bagger), æ opl 38. — St 11 Slomann, cand S 18 laud. — Kand Odense Amtssgh juli 18, rsl Hæren aug 18, kand Blegd Hosp marts - maj 19, kst kand KH (V) juli 19, 2' rsl Svendborg Amtssgh aug 19, turnus RH

(A og C) okt 20, vikar okt 21, rsl Slagelse Sgh dec 21, vikar dec 22, kand KH (IV) jan 23, RH (H) marts 23, Frbg Hosp (C) sept 23, prakt Svinninge fra april 24.

Bløndal, Ingolfur, f 21 juli 12 i Reykjavik (F: kon-



torchef Ole Peter B. og Hedvig Dorthea Bartels). ~ 5 aug 40 i Vejle Ragnhild Kristoffersen, f 2 okt 16 i Vejle (F: konsulent Kristian Valdemar K. og Marie Andersen). — St 31 Reykjavik, med eks V 37 laud Reykjavik, cand V 42 laud, speciallægeaut 48 (kirurgi og kir kvindesygd). — Turnus Vejle Amtssgh maj 37, vikar Viborg Amtssgh kir afd maj 38, kand RH fødeafd sept 38,

vikar kand Vejle Amtssgh med afd dec 38 - jan 39, Viborg Amtssgh kir afd marts 39, kand sst med afd sept 39, Amtssgh Varde febr - aug 40, vikar kand Viborg Amtssgh kir afd juli - aug 41, kand sst febr 42, rsl sst røntgenafd nov 42, Ribe Amtssgh okt 42, 2' rsl Vejle Amtssgh okt 44, 1' rskir sst april 46, kand Odense Amtssgh gynækol-obstetr afd febr 51, prakt Vejle fra nov 51.

† **Boas, Erik Christopher**, f 29 okt 1899 i Stubbe-



købing, † 2 marts 57 i Skive (F: købmand Ole Christian B. og Helga Wulff). ~ 22 aug 25 i Astrup Karen Nellemann, f 15 okt 99 i Hesnæs pr Stubbekøbing (F: skovrider Ludvig Peter N. og Ida Marie Krag). — St 17 Herlufsholm, cand V 25 laud, specialistanerk 32 (radiologi). — Vikar Nakkebølle San S 23 og 24, Amtssgh Næstved febr - april 25, rsl Flaaden med ansætt Marinehosp

kir service I juli 25, rsl Amtssgh Frederikssund

april 27, turnus KH (II og V) febr 28, prakt Charlottenlund fra febr 29, till assist BBH røntgenklin april 29 - april 32, kommlæge dec 29, assist Finseninst dermatol afd maj - juni 32 og læge Gentofte Komm alderdomshj Ordrup 37. — Medl Lkf Kbh omegn voldgiftsret. Medl sundheds- og bygnkomm 47. — Slægtslitt: T. Boas: Stamtavle over Anlægsgartner J. C. Boas og Hustrus Efterkommere, 1925.

Boas, Harald, f 3 marts 1882 på Frb (F: prof, dr



phil Johan Erik Vesti B. og Agnes Camilla Valborg Jacobsen). ~ 3 marts 14 i Søllerød Anna Theodora Kirstine Hegewald, f 29 marts 86 i Brundby (F: malermstr Conrad Georg H. og Anna Theodora Erichsen). — St 1900 Metropolitan, cand S 07 laud, dr med 10 (Wassermanns Reaktion med særligt Hensyn til dens kliniske Anvendelighed), specialist-anerk 18 (dermato-venero-

logi). — Surnum kand KH (IV) 9 mdr, assist sst april 08, till assist Seruminst 08; turnus KH (II og V) april 09, specialturnus sst (VI) april - maj 10, rsl Rud Berghs Hosp juni 10, Frbg Hosp (C) juni 16 - aug 22, visit læge 16 - 29, chef Kbh Poliklin hudafd jan 18 - sept 23 og overl Frbg Hosp (C) marts 29 - 52. Till prakt speciallæge Kbh fra 10. — Studierejser Tyskland, Frankrig, Østrig 12, 13, 21.

— Medl best Foren til Kønssygd Bekæmp 22, form Foren til Oprens af unge Kvinder 28 - 52, best Rødovre Læringlejehj 36 - 52, form D Skakproblemlub 48 - 52. — Forf af: disp, 10; talrige afhandl og tidsskr art om dermatol og serol emner. — Korr medl Soc fr de dermatol et de syphillografi 22, Berliner dermatol Gesellsch 24, æresmedl 48, korr medl argentinsk dermatol Selsk 25, medl Deutsche Akad der Naturforscher 33, æresmedl Deutsche dermatol Gesellsch 46. — R* 33. — Slægtslitt: T. Boas: Stamtavle over Anlægsgartner J. C. Boas og Hustrus Efterkommere, 1925.

* **Boas, Jørgen Johan**, f 26 aug 06 i Kbh (F: grosserer Alex Johan B. og Karna Ingeborg Nordholm). ~ 13 okt 34 i Vallekilde Ellen Marie Fønnesbech-Wulff, f 25 nov 09 i Vallekilde (F: biskop Henry Emil F.-W. og Elisabeth Hastrup). — St 26 priv, cand S 34 laud I, speciallægeaut 44 (psykiatri). — Handelsuddannelse. Aman Fåborg Sgh 34, kand Sindssygehosp Nykøbing S juni 35, Fåborg Sgh aug 35, BEH (B og C) marts 36, ekstraord turnus sst (C) juni - nov 36, kand sst jan 38, RH (O) jan 39, klin assist sst febr 40, 2' rsl sst nov 40, kand sst neurol afd dec 42, assist sst poliklin april 44, 1' rsl sst (O) april 45, læge Sindssygehosp Nykøbing S okt 48, afdlæge Sindssygehosp Middelfart okt 51, Filadelfia aug 52, overl sst sindssygeafd fra sept 54. — Tidsskr art om psyk emner. — Slægtslitt: T. Boas: Stamtavle over Anlægsgartner J. C. Boas og Hustrus Efterkommere, 1925.

Boberg-Ans, Jørn, f 21 juni 16 i Hellerup (F: direktør Hugo Adler og Agnes Boberg). ~ 18 dec 43 i Malmø Sonja Lottrup-Andersen, f 11 okt 20 i Kbh (F: øjenlæge, dr med Christian L.-A. og Betty Bechmann-Petersen). — St 34 Gl Hellerup, cand V 43 laud, sv jus pract 47, eks i sv statsmed 50 Lund, dr med 52 (Om corneasensibiliteten med særligt henblik på kliniske undersøgelsesmetoder),

speciallægeaut 53 (oftalmologi). — Turnus Amtssgh Gentofte (F og H) marts - okt 43, aman og underlækre Univ øjenklin Lund ialt 13 mdr 43 -



45, vikar underlækre øjenafd Malmö og Falun ialt 7 mdr 44 - 45, tjenstg SvRK sgh Malmö for modt af flygtn i april 45, vikar underlækre sv las ialt 9 mdr 45 - 49, assist dr med Lottrup-Andersens øjenklin Kbh ialt 5 år 45 - 55, vikar assist Militærhosp øjenafd 2½ md 46, vikar RH neurokir afd i maj 46, surnum kand sst neuro-med afd 2 mdr 46, vikar Centralshg Randers øread

i jan 47, kand Amtssgh Usserød marts 47, læge V Fængsel i maj 47, kand RH øjenafd jan 48, Blegd Hosp med afd aug - nov 48, praksisvikar Kbh ialt 5 mdr 48 - 51, vikar lasaretslækre sv øjenafd ialt 9 mdr 49 - 56, vikar Amtssgh Gentofte øjenafd 3 mdr 50, prakt Gentofte 50 - 53, 2' rsl RH øjenafd maj 52 - 54, kand RH neuromed afd aug - nov 54, assist sst med poliklin maj - sept 55 og Finseninstit øjenafd fra sept 55. Till prakt oftalmolog Kbh fra 54. — Jun assist Royal London Ophth Hosp, Morfields jan - febr 46. Studierejser England 49, 53, Frankrig, Spanien, Italien og Tyskland 55, Barcelona 56. Oftalmol fortsættelseskurser Stockholm 48, Kbh 49, Oslo 50, Helsingfors 53. — Forf af: disp, 52; tidsskr art om oftalmol emner.

* **Bock, Hans Gustav Adolf**, f 15. — Med eks Tyskland S 39, d jus pract dec 54. — Kand Amtssgh Brædstrup febr 53, aman dr N. Iversen Møller, Rødebro okt 53, prakt Padborg fra jan 55.

† **Bock, Johannes Carl**, f 2 okt 1867 i Kbh, † 8 jan 53 sst (F: tømmermester, etatsråd Gustav Ferdinand B. og Christine Marie Antoinette Therkildsen). ~ 1° 27 maj 98 i Ordrup Helen Elisabeth (Nellie) Adler, f 27 aug 71 i Newport, England, † 11 sept 08 i Kbh (F: grosserer Sigfred Adolph A. og Mathilde (Maggie) Baker); 2° 8 juli 10 i Trørød Rosalie (Rosaly) Nathanson, f 14 juli 65 i Kbh, † 4 aug 53 i Roskilde (F: vekselerer Meyer N. og Hanne Simonsen). — St 85 Metropolitant, stud polyt 85 - 87, cand S 93 laud, dr med 95 (Experimentelle Undersøgelser over Kulilteintoxikationen). — Assist Fysiol Lab dec 93 - aug 95, kand KH juni 96 - febr 98, assist Farmakol Inst juli 97, prof farmakologi maj 1900 - jan 38, till konst forst Tandlægesk 07 - 27 (fast ansat 09 - 12). — Studierejse Strasbourg 96 (farmakologi). — Medl Farmakokomm 01, form 21 - 39, konsulent Sundhedsstyr 09 - 39, tilforord sagkyndig Retslægerådet 09 - 39, medl Finseninstit overbest 10, viceform 16, form 22 - 28, form Classens Litteraturselsk 14 - 28, giftkomm 16 - 25, Biol Selsk 18 - 20, komm om apotekervarer 24 - 28, medl Konsistorium 20 - 36, Univ rektor 22 - 23, medl best Studentergården 26 - 38, Rask-Ørsted Fondet 28 - 39, medl giftgaskomm



33 - 39, form D Luftværnsforen instruktionsudv 34 - 39, sammes kursusudv 39 - 46. — Forf af: disp, 95; afhandl om farmakol og toksikol emner. — Medl Kungl fysiograf Sällsk, Lund 11, Vidensk Selsk 14, korresp medl Gesellschaft der Ärzte, Wien 21. — R* 09, DM 20, K* 23, FM¹ 33, K¹ * 37. (FIHR 2²) (NStO 2²) (SN 2²) (SvLvFT 1).

Bock, Jørgen Alexander, f 6 okt 16 i Kbh (F: civiling Alian Asp B. og fysioterapeut Agnete Cathrine Ræder). ~ 19 aug 44 i Skovshoved arkitekt MAA Birgit Margrethe Thonning Knudsen, f 2 marts 18 i Kbh (F: trafikkontrollør DSB Sigurd K. og Thyra Agnete Kjølhede). — St 35 Frbg, cand V 44 laud, speciallægeaut 55 (klin kemi og lab teknik). — Turnus Centralshg Randers febr 44, kand sst kir afd febr 45, sst med-epid afd



maj 45, rsl Hæren juli - sept 45, kand Militærhosp med og dermatol afd nov 45, Blegd Hosp marts 46, De gamles By april 46, vikar 2' rsl sst april 47, kand BBH (C) juni 47, Øresundshosp juni 48, friv vid assist Univ farmakol Inst sept 48, till assist RH med poliklin sept 48 - febr 50, natlæge Kbh Lægevagt fra okt 50 og assist RH (P) juni - aug 51; honorar vil assist Univ farmakol Inst jan 52, vid assist Med Lab Kbh sept 53 - nov 54, Årskand Blegd Hosp epid afd febr 55, 2' rsl Militærhosp lab juni 55, årskand Diakonissestift med-pædiatr afd febr 56, 2' rsl Centralshg Hillerød centrallab fra sept 56. — Tidsskr art. Medarb Nord Med, UfL, Tidsskr f Sygepl (boganm, farmakologi), Dansk Konversationsleksikon 54 ff (farmakologi).

Bødenhoff, Andreas Emil Rossing, f 8 juli 1878 i Hals (F: skibsfører Valdemar Andreas B. og Caroline Emilie Charlotte Carlsen). ~ 10 juni 08 i Kbh Helga Astrid Leonhart-Carlsen, f 2 jan 76 i Kbh, † 2 jan 42 i Horsens (F: overintendant Otto Johannes Carlsen og Louise Frederikke Leonhart). — St 96 i Alborg, cand V 07 haud I. — Rsl Amtssgh Varde til febr 08, kand Blegd Hosp, Frbg Hosp (C og D) og vikar sst med afd marts 08, kand Fødselsstift juni 09, militær- og plantagelæge Hollandsk Indien juni 09, rsl Hæren aug 15 - 17, 2' rsl Viborg Amtssgh 9 mdr 22 - 23, kand Fødselsanst Jylland maj 23, Århus Komm Hosp marts 23, prakt Nors marts 23, Horsens marts 24 - marts 48, till læge alderdomshj Hansted nov 27 og alderdomshj Horsens dec 27. Privat Ydingrod pr Skanderborg. — (Erindringsmed Atjeh-krig). — Slægtslitt: Nanna Lange: Den Bødenhoffske Slægtetog, 1914.

Boe, Karen, f 25 marts 11 i Turup (F: gårdejer Hans B. og Ane Kathrine Petersen). — Eks husholdningslærerinde 36, st 43 Odense Studenterkursus, cand S 51 laud. — Husholdningslærerinde 36, husholdningskonsulent 38 - 43, underv i specialkursus i husholdn Århus Univ. Vikar kand Ortopæd Hosp Århus i juli 48 og dec 48 - jan 49, Assens Amtssgh maj - aug 49, turnus Odense Amtssgh sept 51, kand sst kir afd aug 52, Centralshg Hillerød sept 52, vikar kand Radiumstat Kbh sept 53, kand Centralshg Svendborg med afd okt 53, halvårskand BBH gynækol afd marts 56, 2' rsl Amtssgh Odder fra sept 56.

Boeg Hansen, Ebbe Gregers, f 24 april 28 på Frbg (F: apoteker Christian Magnus H. og Karen Marie Gregersen). ~ 11 maj 55 i Helle-
rup laboratoriasst Nanna Gudrun Hess-Petersen, f 9 sept 32 i Hellerup (F: lrs Hjalmar Ove H.-P. og Karin Lauritzen). — St 47 Svendborg, cand V 55 laud. — Turnus Amtssgh Usserød marts 55, kand Amtssgh Næstved røntgenafd marts 56, 1' rsl sst fra dec 56.



Boehm, Axel Kurt, f 14 jan 15 i New York (F: direktør Curt B. og Olga Jutta Millung). ~ 29 aug 42 i Nr Alslev Anne Sophie Kirstine baronesse Bille Brahe, f 29 sept 19 i Nakskov (F: Petrus Friedrich (Fritz) Constantin baron E. B. til Holgershåb og Lillie le Maire). — St 33 Schneekloth, cand V 41 laud. — Turnus Statshosp Sønderborg april 41 - marts 42, fast kand sst kir afd maj 42, sst gynækol-obstetr afd okt 43, praksisvikar nov 44, surnum kand KH dermatol-venerol poliklin febr 45, rsl Amtssgh Stege april 45, kand Amtssgh Gentofte (H) febr 47, assist BBH patol inst juni 48, till rsl Hæren juli 48, kand Ortopæd Hosp (I) april 49, prakt Korsør fra okt 49, karantænelæge, jernbanelæge, visit læge.



† **Boel, Jens Jensen**, f 29 maj 1887 i Lemvig, † 15 juli 52 (F: vognmand Chresten Høgsgaard Jensen B. og Ane Kirstine Jensen). ~ 1° 9 dec 14 i Lemvig Agnes Margrethe Steffensen, f 18 juni 86 i Folkerslev, † 17 dec 37 (F: skråddermstr Johannes S. og Noline Petrine Christensen); 2° 29 maj 47 i Hjørring Elna Bysted, f 13 juli 11 i Håsum-Ramsing (F: gårdejer Magnus B. og Dorthea Sørensen). — St 06 Viborg, cand V 14 haud I. — Rsl Amtssgh Fakse marts 14, till rsl Hæren i aug 14, vikar juni 15, prakt Ulfborg nov 15, till rsl Hæren marts - juni 17 og april - juli 18, prakt Lønstrup fra 43. — Medl Sundhedskomm 30 - 43.



Boertmann, Adam Martin Hansen, f 10 nov 1879 i Nysted (F: stiftsfysikus, dr med Carl Adam Vilhelm Sigismund Hansen, † 23 nov 27, og Andrea Frederikke Christiane Bentzen) (nvf15). ~ 1° 19 nov 09 i Kbh Martha Schmidt, f 23 sept 80 i Larvik (F: redaktør Laurits Andreas Clausen S. og Mariane Grøntoft), æ opl 34; 2° 12 juni 35 på Frbg Inge Emilie Fogtmann, f 27 dec 93 i Kbh (F: inspektør Dansk Normaltid Adolph Nicolai F. og Caroline Margrethe Koch). — St 99



Nykøbing F, cand S 06 haud I, kredslegeeks E 18. — Kand Alderdomshj okt 06 - juli 07, turnus Sct Jos Hosp nov 07 - juli 08, Øresundshosp dec 08 - juli 09, kand KH (IV) sept 09, sst (VI) dec 09, prakt Fuglebjerg marts 10, till surnum kand RH fødeafd B i aug 11; kredslege Herlufsholms kreds april 15, till rsl Hæren 15 - 18; kredslege Kronborg Lk okt 33 - 49, till prakt Helsingør. — Form vægeråd og hjælpekasse 22 - 23. — R* 51. — Slægtsliit: P. B. Grandjean: Stamtavle over Raadmand Povl Bentzens Efterkommere paa Sværdsiden, 1911 (mødrene).

† **Boesen, Carl Ulrik**, f 7 jan 1870 i Høje Tåstrup pr Tåstrup, † 1 marts 53 i Neksø (F: fabrikant Johannes Frechland E. og Charlott Cathrine Dorthea Zoëga). ~ 12 nov 97 i Helsingør lærerinde Margrethe Schmidt, f 23 sept 75 i Helsingør, † 1 febr 25 i Neksø (F: overlærer Frederik August S. og Mary Sofie Hansen). — St 87 priv, cand V 95 haud II. — Kst kand KH, vikar Hadsund 95, prakt Neksø nov 95 - dec 49, jernbanelæge 1900, kommlæge 14 - 16, karantænelæge 14 - 18, privat Neksø. — Medl best. Bornholms Lkf 13 - 21. Medl sundhedskomm 14 - 45. — Skønliit forf: Paa Gensyn, 16; Kanariefuglen, 34; Hemmeligheden, 46 (under pseud Willy Harten); Under Amors Pile, 47; digte og fortællinger i dagblade. Komponeret melodier til egen tekst. — Slægtsliit: J. Bidstrup: Stamtavle over Slægten Boesen, 1887; Th. Hauch-Fausbøll: Stamtavle over Slægten Boesen, 1931.



Boesen, Erik, f 9 juni 14 i Dover sg pr Ry (F: lærer Aage Valdemar B. og Karen Erika Eriksen). ~ 27 juni 41 i Kbh sygepl Lilly Damsbo Jensen, f 15 marts 14 i Kbh (F: proprietær Henning J. og Karen Damsbo). — St 33 Svendborg, cand V 42 laud. — Turnus Amtssgh Skive april 42, vikar Ærøskøbing Sgh april 43, Nykøbing M Sgh maj 43, fast kand Amtssgh Rudsøbing sept 43, Amtssgh Fåborg juni 45, rsl Assens Amtssgh juni 46, prakt Højrup fra dec 48.

Boesen, Frants Jørn, f 24 febr 18 i Nykøbing S (F: bankdir Julius B. og Ida Marie Petersen). ~ 27 juli 46 i Horsens laboratorieassistent Inge Ullerup, f 21 sept 20 i Horsens (F: direktør Frederik U. og Elna Callesen). — St 36 Vejle, cand S 46 laud. — Vikar kand Amtssgh Fakse aug - sept 46, turnus Vejle Amtssgh nov 46, kand Amtssgh Kjellerup nov 47, vikar kand Centralsgh Silkeborg kir afd okt 48, praksisvikar dec 48, kand Centralsgh Silkeborg kir afd febr 49, Statshosp Sønderborg med afd aug 50, 2' rsl sst aug 51, prakt Kolding fra jan 53, till garnisonslæge juli 53 og idrætslæge maj 55.



Boesen, Ib, f 11 okt 13 i Nykøbing S (F: bankdir Julius B. og Ida Marie Petersen). ~ 45 sygepl Ebba Ernebjerg, f 17 dec 17 i Kbh. — St 32 Vejle, cand V



40 laud, speciallægeaut 51 (pædiatri), embedslægeeks 52. — Turnus Vejle Amtssgh maj 40, vikar turnuskand sst kir afd maj 41, kand Krabbesholm San nov 41, Sindssygehosp Risskov okt 42, vikar kand Amtssgh Grenå jan 43, fast kand Amtssgh Gentofte (F) febr 43, vikar rsl sst febr 44, kand Børnehosp Fuglebakken juni - nov 44, fast kand Amtssgh Gentofte med afd jan 45, sessionslæge d-eng rekruteringskomm nov 45, vikar Marselisborg Hosp med-epid afd i dec 45, kand Blegd Hosp febr 46, fast kand Børnehosp Fuglebakken juni 46, kand RH børneafd maj 47, sst (H) nov 47, 2' underlæker Kronprinsessan Lovisas Barnsjukh Stockholm febr 48, fast kand RH (B) maj 48, 2' rsl Børnehosp Fuglebakken febr 49, under orlov ansat John Hopkins Hosp Baltimore børneafd hjerteklin febr - juli 49 som Rockefellerstipendiat; 1' rsl Børnehosp Martinsvej okt 50, till konsulent hjertesyg Dr Louises Børnehosp 50 og sekr Sundhedsstyr beredskabsafd juli 53; 1' rsl Østifternes Andsvageanstalt, familiepleje m v maj 55, 1' lægeassistent RH børneafd poliklin fra maj 56.

Boesen, Ulla Birgitte, f 7 april 29 i Kbh (F: arkitekt Hans Christian B. og Elisabeth Petersen). — St 48 Nørre Gymn, cand V 56 laud. — Turnus Centralssgh Holbæk fra marts 56. — Slægtslitt: Th. Hauch-Fausbøll: Stamtavle over Slægten Boesen, 1931.



* **Boesgaard, Tage Lerbjerg**, f 31 juli 18 i Holte (F: direktør Aage Ludvig B. og Elvira Margrethe Gudrun Kristensen). — St 37 Holte, cand V 50 haud I. — Turnus BBH (B og D) febr 50. Vikar turnuskand Sundby Hosp med afd marts 52. Ansat Nord Mineselskab A/S Mestersvig april 53, vikar kand BBH psyk afd fra dec 56.

Boeskov, Johannes Benedict, f 23 juli 12 i Grove pr Karup J. (F: sognepræst Carl Jensen B. og Kristine Kjær). ~ 16 juni 39 i Skibby Anna Vilhelmine Groes-Petersen, f 16 aug 16 i Åerøskøbing (F: sognepræst Vincent Lund G.-P. og Elna Margrethe Ulrich). — St 31 Haderslev, cand S 39 haud I. — Turnus Amtssgh Grindsted juli 39, kand sst juli 40, rsl sst okt 40, prakt Agerbæk juni 41, Skibby fra juni 45.



Boeskov, Paul Christian Jensen, f 28 marts 02 i Århus (F: fabrikant Thomas Jensen B. og Kirsten Marie Madsen). ~ 9 okt 30 i Hillerød Anne-Marie Bøggild, f 29 nov 09 i Hillerød (F: lektor Adam Nikolaj Peder Kruse B. og Karen Barfoed). — St 20 Marselisborg, cand V 29 laud. — Kand Århus Komm Hosp kir afd febr - april 29, vikar i juni 29, kand Århus Komm Hosp kir afd sept 29, sst med afd marts 30, 1' rsl Amtssgh Hornsyld sept 30, kand Sindssygehosp Risskov sept 31, prakt Hasle pr Århus fra dec 31, till læge Hasle Spædbørnehj 32, tilfsf børnehavelæge 39 - 52, skolelæge 48. Lærer skolehyg kursus for sundhedsplejersker Århus Univ 39 - 47, anatomi og barnepleje Jysk Børnehavesem 43 - 48. — Medl Århus Lgf hyg udv 39, form 52. Form DrK Århus afd 38 - 46, sundhedskomm 42. — MTKha 46 (NrKMM) (SvrK 2).

Bogason, Bogi, f 17 okt 15 i Faksinge pr Præstø



(F: overl Pjétur B. og Lára Einarsson). ~ 12 juni 43 i Slagelse Gudrun Bidstrup Larsen, f 10 okt 14 i Slagelse (F: købmand Johan Laurits L. og Ane Margrethe Kathrine Bidstrup). — St 34 Schneekloth, cand S 42 laud. — Turnus Århus Komm Hosp sept 42, fast kand Amtssgh Silkeborg aug 43, kand Finseninst kir afd aug 44, fast kand BBH kir afd sept 45, 2' rskir Viborg

Amtssgh maj 46, 2' rsl Ålborg Komm Hosp røntgenafd sept 48, kand Ortopæd Hosp (II) sept 49, RH fødeafd A maj 50, prakt Rungsted Kyst fra sept 50, till tilfs læge Kbh komm rekonvaescenthj Strandbjerg okt 50 og stationslæge flyvestat Vedbæk sept 54. — Medl best Nordsjæll Lkf 55. Medl sundhedskomm Hørsholm 50.

Bogason, Pjétur, f 14 dec 1882 i Kirkjubæ, Rangárvöllum, Island (F: distrlæge Bogi Pjétur Pjétursson, † 22 dec 89, og Kristinn Skuladóttir Thorarensen). ~ 29 aug 10 i Roskilde Lára Einarsson, f 8 dec 85 i Reykjavik (F: kontorchef Indriði E. og Marta Marie Guðjonsson). — St 02 Reykjavik, cand V 10 haud II, specialistanerk 18 (lungtub). — Kand Boserup San marts-aug 10, rsl Amtssgh Roskilde 10, Faksinge San aug 11, Vejleford San april 16, læge Søllerød San aug 19, overl sst til 52, till prakt speciallæge Kbh. — Tidsskr art.

† **Bogason, Skúli**, f 14 juni 1881 i Kirkjubæ Rangárvöllum, Island, † 6 febr 49 i Århus (F: distrlæge Bogi Pjétursson, † 22 dec 89, og Kristinn Skuladóttir Thorarensen). ~ 29 juli 10 på Frbg Anna Olsen, f 7 nov 84 i Svendborg, † 5 marts 44 i Århus (F: købmand Jens Marius Anton O. og Emma Georgine Frederikke Andersen). — St 01 Reykjavik, cand V 08 laud, embedslægeeks 16. — Kand Øresundshosp med afd i febr 08, juni 08, turnus okt 08, kand Rud Berghs Hosp okt 09, Blegd Hosp jan 10, Amtssgh Varde april 10, Fødselsstift maj 10, prakt Ebeltoft aug 10, jernbanelæge 12 - 30 og fra 33; kredslæge Sdr Djurslands kreds juni 28, Marselisborg kreds marts 30, kst kredslæge Hads kreds fra 41.



Bohn, Carl Lauritz Sehestedt, f 20 nov 15 i Kerteminde (F: toldforvalter Carl Valdemar Sehestedt B. og Marie Hansine Margrethe Svinding). ~ 31 aug 40 på Frbg Martha Paline Hassenkamm Nielsen, f 3 aug 15 i Nysted (F: karetmager Carl Georg N. og Karen Rasmussen). — St 34 Nykøbing F, cand S 41 laud, dr med 46 (Experimentelle Undersøgelser over de Brunnerske Duodenalkirtlers Betydning for Erythropoesen hos Svinet), speciallægeaut 55 (kirurgi). — Demonstrator anat febr 38 - marts 39, turnus Amtssgh Gentofte (C og D) nov 41 - okt 42, prosector anat Med-anat Inst dec 42, undervisn sst dec 45 - febr 54, till kand KH (I) jan - dec 46, Amtssgh Gentofte røntgenafd febr 47, assist Sundby Hosp kir poliklin dec 47, kand KH gynækol afd og poliklin dec 48, assist BBH patol inst juni 49, kand Rud Berghs Hosp og Balders Hosp jan 50, 2' rskir Diakonissestift (B) april 50, KH (V) sept 50, afdlæge Hosp skib Jutlandia maj - sept 53, kand og 2' rsl RH fødeafd A og gynækol afd nov 53, 1' rskir Amtssgh Roskilde (A) og fødeafd fra marts 54, till assist læge Dir f Ulykkesforsikr okt 55. — Censorsuppl anatomi med eks, Danm Tandlægehøjsk og Teilmanns Kursus. — Forf af: disp, 46; tidsskr art om kir emner.

* **Bohn Christiansen, Hans**, f 22 nov 1868 i Svaneke (F: strandingskomm, konsul Christian Michael C. og Andrea Laura Mathilde Bohn). — St 87 Rønne, cand S 94 haud II, med eks 03 San Francisco. — Kst kand Kgl Fred Hosp aug 94, prakt Dalmose okt 94, kst kand Kgl Fred Hosp april - nov 95, assist sst prosector i jan 96, læge udvandrerskib april 96, kand Blegd Hosp nov 97 - marts 98, KH juni 98, Kgl Fred Hosp april 99 - marts 01, till assist Kbh Poliklin otol afd dec 1900 - sept 03; assist Sct Jos Hosp otol klin juni 01, prakt Frbg dec 01 - okt 03, prakt Santa Cruz, Californien 03, Salinas, Monterey Co dec 03, San Francisco fra jan 15, till læge Univ California Hosp øreclin. — Slægtslitt: M. K. Zahrtmann og H. J. Hansen: Stamtavle over den bornholmske Familie Bohn, 1918 (mødrene).

Bohn-Rasmussen, Mogens, f 29 maj 08 i Kbh (F:



bankfuldm Johan Holger B.-R. og Anna Goldmann). ~ 14 jan 34 på Frbg Else Augusta Wentzel Frøderstrøm, f 2 maj 08 i Chicago (F: Ernst F. og Alma Wentzel). — St 26 Schneekloth, cand S 34 laud. — Vikar dec 34 - jan 35, prakt Tranebjerg april 35, vikar febr 38, rsl Brande Sgh juli 38, ekstrord turnusbevis 39, rsl Amtssgh Frederiksværk juni 40, 1' rsl Amtssgh Kalundborg sept 41, 2' rsl Folkekuranst Hald okt 43, 1' rsl 43, 1' rsl sst maj 44, prakt Frederiks nov 44, till fast rsl Hæren sept 46, overl Hæren april 49, prakt Slagelse juli 49, kand Andssvageanst Andersvænge fra febr 57. — Slægtslitt: I. Gottlob: Slægten Gottlob, 1916.

185

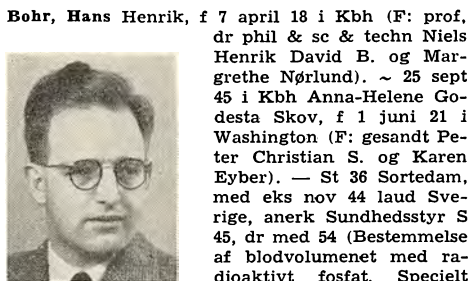

Bohr, Hans Henrik, f 7 april 18 i Kbh (F: prof, dr phil & sc & techn Niels Henrik David B. og Margrethe Nørlund). ~ 25 sept 45 i Kbh Anna-Helene Godesta Skov, f 1 juni 21 i Washington (F: gesandt Peter Christian S. og Karen Eyber). — St 36 Sortedam, med eks nov 44 laud Sverrige, anerk Sundhedsstyr S 45, dr med 54 (Bestemmelse af blodvolumenet med radioaktivt fosfat. Specielt med henblik paa anvendelse i klinikken), speciallægeaut 56 (kirurgi). — Vikar Falkenberg las i jan 45, assist prof Runnström Wennergren-Inst, Stockholm marts - april 45, underl D Brigade april - juni 45, turnus Statshosp Sønderborg juni 45, fast kand Amtssgh Kolding røntgenafd juni 46, Amtssgh Esbønderup marts 47, klin assist RH (C) nov 47, fast kand sst (D) nov 49 - okt 50, kand sst fødeafd B dec 50, vikar Ortopæd Hosp maj 51, kand Frbg Hosp (N) sept 51, fast kand Ortopæd Hosp dec 51, kst 2' rsl sst dec 52, 2' rsl Amtssgh Kolding kir afd jan 53, 1' rsl Amtssgh Skive kir afd nov 54, 1' rsl Ortopæd Hosp Århus fra juli 56. — Guldméd Kbh Univ 46 (En Undersøgelse over de forskellige Symptomers Betydning for Diagnosen af Ulcus ventriculi et duodeni, eventuelt belyst gennem katamnestiske Studier); disp, 54; tidsskr art, især om blodvolumen og kir emner. — Slægtslitt: Patriciske Slægter V, 1930.

Bohse, Torkel Henning, f 9 juli 13 i Kbh (F: kom-munelærer Ove B. og Ragnhild Kirketerp). ~ 12 okt 40 i Fakse sygepl Eugenia Agda Serop Hansen, f 30 maj 19 i Kværkeby (F: politibetj Aage Thybjerg H. og Angelia, f Hansen). — St 32 Chr-havn, cand S 39 laud. — Turnus Amtssgh Fakse jan 40, kand Sindssygeghosp Augustenborg dec 40, rsl Sindssygeghosp Vordingborg juli 41, Sindssygeghosp Nykøbing S maj 43, prakt Fakse fra maj 46.



* **Boiesen, Arne Martin**, f 28 marts 27 i Frederikshavn (F: maskinarb Christian Robert B. og Cecilie J. B. H. Jensen). — St 46 Rønne, cand S 55 laud. — Turnus Odense Amtssgh nov 55, kand Amtssgh Tarm fra nov 56.

* **Boje Rasmussen, Jens Erik**, f 27 sept 20 i Århus (F: murerstr Chresten Jensen R. og Karen Laur-sen). — St 38 Århus Kat, cand V 48 laud, special-lægeaut 55 (psykiatri). — Vikar turnus Amtssgh Gentofte (A og B) maj 48 - april 49, kand Sct Hans Hosp april 50. Kand sst juni 51, 2' rsl sst (A) juni 52, kand Frbg Hosp (N). Kand RH psyk afd marts 55, 2' assist Justitsmin psyk undersøgelsesklin (B) juli 55, assist RH psyk poliklin nov 55, 2' rsl RH psyk afd fra febr 56.

186

† **Bojesen, Aage**, f 21 juli 1881 i Ordrup, † 7 nov 51 i Humlebæk (F: forlagsboghdtr Ernst Severin Jens B. og Thyra Valborg Fylla Rønsholdt). ~ 5 maj



11 på Frbg Margrethe Emilie Gottlieb, f 5 maj 84 i Kbh (F: apoteker Albert Emil G. og Anna Caroline Bidstrup). — St 01 Østersøgade, cand S 09

haud I, specialistanerk 18 (pædiatri). — Kand Blegd Hosp okt 09, Alm Hosp marts 10, KH (VI) nov 10, turnus Øresundshosp og Sct Jos Hosp febr 11, till 2' assist Kbh Poliklinl børneafd okt 11 - sept 13; KH (IV) febr 12, assist Blegd Hosp april 12 - marts 13, kand RH børneafd maj - okt 13, 1' assist Kbh Poliklinl børneafd okt 13 - aug 15, kand Dr Louises Børnehosp dec 13 - aug 14, april - maj 15, klin assist RH børneafd juli 15, 1' rsl sst okt 16 - april 20, leder Frbg Poliklinl børneafd maj 18 - jan 25, læge Børneplejestat jan 25, chef sst 38, overl sst 42. Till prakt Kbh fra maj 11, privatklin 24 - 34. Till læge Hj for ulykkeligt stillede Mødre 13 - 23, Barnets Hus 20, optagelseshj Frederikshøj 20, menighedsbørnehaverne Kbh og Frbg 23 - 26. — Medl best Pæd Selsk 17 - 20, Børnelægernes Org 19, form 24 - 26. Medl best Børnesan for Kbh og Omegn 19, form 35, best Mødrehjælpen 23, best Forebyggende Børneværn 26, form 34, menighedsråd, Børnehjælpsdagens forretnudv 32, Børnesagens Fællesråd 34, best Hindholm Højsk 34, best Sct Paul Sgs, Kristirkens og Bavnehøj Menighedsbørnehave, best Fattige Børns Fodbeklædn 38, form Komité Børnehavekolonien Horserød 39, medl Komité til Fremme af forebyggende Børneværn Kbh 39, best Foren Vore Smaa børns Beklædn 42, Hjemmenes Sygehjælp 42, næstform 47, form Familiehjælpen 45, medl udv vedr uddann af ledere og medarb til børnefors institutioner 47, form best Sydmarkens Vuggestue og Børnehave 49. — Forf af: Hvad fejler mit Barn, og hvad skal jeg gøre? — R* 37, DM 51. — Slægtslitt: M. Bojesen: Slægttavle over Slægten Bojesen, 1911.

Bojesen, Aage, f 11 jan 03 på Brandbygård, Faling sg (F: gårdejer Gunnar B. og Kristiane Margrethe Sveistrup). ~ 19 sept 30 i



Ølstykke Karen Margrethe Pedersen, f 11 okt 02 i Kbh (F: pianofabrikant Oluf P. og Karen Margrethe Poulsen). — St 22 Arhus Kat, cand S 30 laud. — Vikar kand Amtssgh Gram juli 30, kand Sindssygehosp Nykøbing S aug 30 - jan 31, vikar marts 31, rsl Amtssgh Sæby pr Høng april 31, prakt

Store Merløse fra juli 32. — Form sundhedskomm 34 - 54. — Slægtslitt: M. Bojesen: Slægttavle over Slægten Bojesen, 1911.

Bojesen, Agnes, f 30 dec 19 i Kirkehelsinge pr Gørlev (F: proprietær Jørgen Jørgensen og Agnes Kirstine Andersen). ~ 26 juni 43 i Skørpinge pr Flakkebjerg dr med Ejgil B. — St 37 Slagelse, cand

S 44 laud. — Kand Østifternes Andssvageanst Andersvænge juli - aug 44, praksisvikar i okt 44, turnus RH (A og D) febr 45, aman Toksværd febr - maj 46, prakt Humlebæk fra okt 46.

Bojesen, Ejgil, f 6 aug 19 på Frbg (F: overl Aage E., † 7 nov 51, og Margrethe Emilie Gottlieb). ~ 26 juni 43 i Skørpinge pr Flakkebjerg læge Agnes B. — St 37 Sct Jørgen, cand S 44 laud, dr med 55 (Den tubulære Saltvandsresorption). — Aman Gilleleje og praksisvikariat 44, turnus RH (B og D) okt 44 - sept 45, till vikar sst (B) i jan 45; assist Finseninst lab maj 46, till rsl Hæren juli 46 - jan 47; kand Frbg Hosp med - epid afd maj 47, De gamles By aug 47, 2' rsl Centralsgh Hillerød lab okt 47, assist Univ med-fysiol inst sept 48, research fellow New York Univ E 52 - E 53, aman II Kbh Univ med-fysiol inst 54, afleder Inst eksper med og kir forskn med afd fra dec 56. — Censursuppl farmakologi med eks 56. — Forf af: disp, 55; tidskr art om urofysiol emner. — Slægtslitt: M. Bojesen: Slægttavle over Slægten Bojesen, 1911.

Bojlén, Knud Boye, f 22 jan 1889 i Storehedinge

(F: gartner Anders Nielsen Christensen og Anna Martha Rosalie Petersen) (nvf 09). ~ 11 dec 32 i Kbh Edith Bendixen Holst, f 14 okt 08 i Randers (F: overbetj Søren B. H. og Karoline Olesen). — St 07 Rønne, cand V 20 laud, specialistanerk 32 (pædiatri), embedslæge eks 33, dr med 34 (Dysentery i Danmark). — Huslærer 10 - 12. Rsl Amtssgh Middelfart febr - april 20,

Korsør Sgh juni 20, 2' rsl Ålborg Komm Hosp juni 21, kand Arhus Komm Hosp med afd dec 23, Blegd Hosp juni 24, KH (VI) okt 24, Børnehosp Fuglebakken dec 24, assist Seruminst okt 25 - febr 28, till kand Frbg Hosp dermatol afd okt 25, Dr Louises Børnehosp maj 26 og klin assist sst nov 26 - nov 28; lab forst Seruminst marts 28 - okt 33, till friv assist Frbg Poliklinl øreafd og børneafd 1 år, ekstraord turnusbevis, epidemiolog Sundhedsstyr febr 30 - okt 33; 1' rsl Dr Louises Børnehosp okt 33 - okt 37, till leder Seruminst Difterivakinationsstat fra jan 35; 1' rsl Blegd Hosp dec 37 - juli 42, 1' sanitetslæge Kbh Sundhedskomm maj 37 - juli 42, karantænelæge fra nov 41, skoleoverl fra aug 42, till midlert overl Børnehosp Martinsvej febr 44 - nov 45 og ledende læge børneplejestat marts 46 - 52. — Studierejser Uppsala 29, Oxford 29 - 30 (epidemiologi), Frankrig 38 (D Pasteur-Selsk rejselogat), Holland 46. Undervisnmin deleg internat skole- og univ hyg kongr Paris juni 47 og Lyon 52, Sundhedsstyr deleg Travelling Study Group in Schoolhealth services (WHO) Danmark og Holland 53 og WHO's skolehyg konf Grenoble 54. — Medl best Foren til Skolehyg Fremme 46, centralbest Nationalforen Tub Bekæmp 48, best Foren af 1915 49, Red Barnets landskomité 50, Red Barnets arbejdsudv 52. Medl Undervisnmin udv tilrettelægg af kursus i skolehyg for skolelæger 49. — Forf af: disp, 34; medarb Huslægen om Sundhed og Sygdom I - III, 41 - 42, 3 opl 51; tidskr art om pædiatr, bakteriell, epidemiol og skolehyg emner. — R* 53.

Bojsen, Finn Konow, f 4 jan 21 i Karlstad, Sverige (F: agronom August Finn Konow B. og Anna Judit Borgström). ~ 31 aug 45 i Stege Olga Marianne Borgström, f 14 nov 24 i Karlstad (F: afdchef Erik Gustav B. og Ingeborg Margareta Johansson). — St 38 Herlufsholm, cand S 47 laud. — Vikar Amtssgh Stege okt 47, turnus sst okt 47, vikar kand Amtssgh Næstved med afd sept 48, helårskand Sundby Hosp kir afd marts



49, halvårskand og vikar helårskand BBH (D) marts 50, helårskand sst juli 50, RH kir poliklin og thoraxkir afd R juni 51, halvårskand sst fødeafd B og gynækol afd M juni 52, vikar lægeassistent KH patol inst jan 53, till fast natlæge Gladsaxe og Herlev jan 53 - marts 54; helårskand og vikar 2' rsl Amtssgh Gentofte røntgenafd febr 53, vikar lægeassistent og 3' assist KH patol inst okt 53, 2' rsl Sundby Hosp kir afd fra april 54. Lærer sygeplejerskeundervirkeri. — Tidsskr art om endokor behandl af cancer prostatae.

Bojsen, Oskar Peter Wiberg, f 26 dec 08 i Esbjerg (F: grosserer Peter B. og Elise Wiberg). ~ 16 febr 36 på Frbg fysioterapeut Hjørdis Sofie Rostrup, f 22 febr 10 i Arhus (F: grosserer Niels Gedvart R. og Sigrid Wallace). — St 26 Arhus, cand S 34 haud I. — Vikar juli 34, kand Sindssygehosp Vedsted sept - nov 34, turnus Tønder Amtssgh jan 35, kand Gigtsan Skelskør jan 36, aman Nørresundby juni 36, prakt Løkken fra okt 40.



Bojsen-Møller, Bente Merete, f 3 okt 18 i Rødkilde pr Stege (F: højskoleforst Vagn Aagesen Møller og Ulla Konow Bojsen). ~ 6 aug 54 i Rødkilde pr Stege civiling Harald Oskar Michalsik, f 9 febr 22 i Kolding (F: politiassistent Søren Chr. M. og Jacobine Friis). — St 38 Holte, cand S 46 laud. — Kand Fredrikstad komm Sykeh, Norge sept 46, turnus Amtssgh Gentofte (F og H) nov 46, vikar kand Amtssgh Stege okt 47, vikar rsl Amtssgh Bogense dec 47, læge ITC Polen og Czekoslovakiet marts 48, vikar 2' rsl Amtssgh Bogense febr 49, kand Frbg Hosp (E) april 49, helårskand KH (V) juni 49, læge WHO Grækenland og Indien maj 50, vikar KH gynækol afd Forchammersvej juni 52, RH neurokir afd sept 52, kand BBH (F) okt 52, RH fødeafd B samt gynækol poliklin jan 53, kand Frbg Hosp (F) sept 53, 2' rsl Sct Elis hosp kir afd fra sept 55. — Slægtslitt: P. Nedergaard: 100 danske Præsteslægter, 1949.



Bojsen-Møller, Jørgen, f 20 apr 29 i Gentofte (F: læge Olaf B.-M., † 13 juni 51, og Signe Solvejg Schrøder). ~ 24 okt 53 i Vedbæk bibl assist Karen Vibeke Østergaard, f 25 nov 31 i Skive (F: cand jur Erik Johannes Hedemans Ø. og Laura Kirstine Hartz). — St 48 Herlufsholm, cand S 56 laud. — Ansat Länslas Filipstad, Sverige til aug 56; turnus Amtssgh Roskilde fra jan 57.



† **Bojsen-Møller, Olaf**, f 21 aug 1898 i Kbh, † 13 juni 51 i Gentofte (F: kontorchef Landbrugsmin Frederik Ditlev M. og Helga Alexandersen). ~ 31 marts 28 i Kolding sygepl Signe Solvejg Schrøder, f 6 jan 97 i Kolding (F: direktør Jens Peter S. og Helga Schjørring). — St 16 Plockross, cand V 25 laud. — Vikar Kbh Amtssgh F med afd febr 25, BBH kir afd marts 25, Amtssgh Kolding i april 25, kand sst juli 25 - nov 26, Amtssgh Gentofte med og kir afd jan 27 - febr 28, prakt Vedbæk april 28 - jan 49, till læge Børnehj Jacob Michaelens Minde 34 - 49, læge D Sygeplejeråds Rekreatiohshj Vedbæk 37 - 49, jernbanelæge 38 - 49 og læge Optagelseshj Folehavehøj 42 - 49.



Bojsen-Møller, Frits Viffert, f 9 febr 08 i Hjørring (F: sognepr Tage Møller og Anna Lunøe) (nfv 38). ~ 1 jan 36 i Kvissel sygepl Karen Gunhild Præstholm, f 28 juli 10 i Asted pr Kvissel (F: førtelærer Jens John Jensen P. og Kirstine Marie Barkhoit). — St 25 Ribe, cand S 34 haud I. — Vikar Hjørring Amtssgh med afd juli - sept 34, vikariater nov 34, kand Stats-hosp Sønderborg med afd dec 34, sst gynækol-obstetr afd nov 35, Vejle Amtssgh kir afd juni 37, 2' rskir Viborg Amtssgh febr 38, prakt Vejle juli 39, Jelling sept 46, Hårby fra okt 47. — Slægtslitt: P. Nedergaard: 100 danske Præsteslægter, 1949.



Bøkelund, Flemming, f 15 aug 24 på Frbg (F: arbejdsmd Svend Sophus B. og Marie Emilie Bergmann). ~ 12 dec 50 på Frbg defekttrice Karen Margrethe Madssen, f 4 febr 25 i Højer (F: tekstilarb Marius M. og Marga Sønnichsen). — St 44 Frbg, cand V 51 laud. — Turnus Alborg Komm Hosp febr 51, kand sst kir afd febr 52, rsl Brovst Sgh maj 53, till rsl Flyvevåbnet juni 53; aman kredslægen Bogense febr 54, vikar rsl



Sindssygehosp Middelfart nov 54, rsl Bogense Sgh febr 55, prakt Hadsund fra febr 56, visit læge.

Bokkenheuser, Victor Daniel, f 21 febr 19 i Svindinge (F: læge Vilhelm B. og Ellen Sophie Simoni). ~ 21 dec 55 i Johannesburg Elizabeth van Aswegen, f 27 juni 30 i Smithfield, Orange Free State (F: farmer Henning v. A. og Maria Elizabeth Wilken). — St 37 Svendborg, cand V 45 laud, dipl Inst Pasteur, Paris 50 (serologi), 51 (bakteriologi). — Turnus Amtssgh Holstebro marts 45, vikariater marts 46 - marts 47,

skibslæge 47, kand Amtssgh Silkeborg med afd jan 48, vikar kand Alborg Amtssgh med afd marts 49, kand Blegd Hosp epid afd maj - juli 49, assist South African Inst for Med Research Johannesburg okt 51, afdleder sst april 52, startet og ledet afd sst for trepomena pallidum immobilisationsreaktionen fra aug 55, till lektor epidemiologi Univ of Witwatersrand Johannesburg febr 56. — Studierejser Inst Pasteur Paris 49 - 51 (mikrobiol), Kbh, London og Paris 54 - 55 (trepomena pall imm reakt). — Medl Comm for the Scient Club of the South Afr Inst for Med Research 56. — Tidsskr art om bakteriel emner. — Slægtsliit: Chr. Bokkenheuser: En Københavnerslægts Historie (Hist. Medd. om Kbh., 4. Rk. III, 1951).

Bokkenheuser, Vilhelm Frederik, f 30 dec 1879 i Kbh (F: kommlæge, dr med Johan Julius Victor B., † 1 sept 10, og Christiane Cathrine Augusta Colding). ~ 1° 14 juni 10 i Todbjerg pr Hjortshøj Ina Hingelberg, f 22 okt 81 i Horsens, † 28 nov 10 i Svindinge (F: købmand Christian Peter H. og Mariane Lindhardt); 2° 6 dec 16 i Kbh Ellen Sophie Simoni, f 5 marts 85 i Kbh (F: ingeniør Daniel S. og Constance Dagmar Emilie Primon). — St 98 Efterslægt, cand S 07 haud I. — Kand Sct Jos Hosp juni 07, Odense Amtssgh aug 07, vikar juni 09, prakt Svindinge og godslæge Glorup nov 09, prakt Hesselager juli 20 - jan 55, skolelæge okt 43 - april 50. Privat Hesselager. — Form sundhedskomm 20 - 50. — Slægtsliit: Chr. Bokkenheuser: En Københavnerslægts Historie. (Hist. Medd. om Kbh., 4. Rk. III, 1951).

Bolotin, Wladimir (Volodja) Eugenowitsch, f 21 jan 11 i Kbh (F: læge Eugenij Iwanowitsch B. og Elena Karlowna Reinholdt). ~ 1° 16 okt 40 i Nyborg Ingeborg Julie Ida Brønnum Scavenius, f 12 dec 14 på Gjorslev pr Storehedinge (F: godsejer, cand jur Julius Frederik Christian S. til Gjorslev og Sjøholm, og Else Rosen Haxthausen), æ opl 46; 2° 16 nov 46 i Nr Bjert Margrethe Elling, f 16 okt 21 i Kolding (F: land-

insp Peter E. og Else Wenegaard), æ opl april 52; 3° 28 maj 52 i Västervik 1' läkare Vera Anna-Lisa Ida Augusta Widhe, f Nilsson, f 21 dec 15 i Lund (F: överläkaren Josef N. og Elsa Lindborg). — St 29 Chravn, cand S 37 haud I. — Turnus Amtssgh Rudkøbing okt 37, rsl Amtssgh Storehedinge okt 38, rsl Hæren sept 39, vikariater april 40, prakt Sundby sept 40, Bælum april 41, kand Sindssygehosp Vedsted juni 43, vikariater dec 43, kand Sindssygehosp Middelfart dec 45, rsl Sindssygehosp Augustenborg sept 46, vikariater i Sverige, Norge og Danmark maj 50, tilforordn läkare Sct Gertruds Sjukh Västervik fra dec 51.

Bolsing, Povl, f 14 nov 12 i Kbh (F: telegrafist Valdemar Hansen og sygepl Caja Bruun Hansen) (nvf 29). ~ 28 jan 39 i Kbh sygepl Esther Laier, f 15 juni 13 i Sahl sg pr Vinderup (F: førtstælærer Nicolai L. og Elisabeth Karenstine Vejebæk). — St 31 Efterslægt, cand S 44 haud I. — Ansat Kbh Sporveje 37 - 44. Turnus Amtssgh Skive okt 44 aman kredslægen Herning okt 45, rsl Amtssgh Farsø okt 46, Korsør Sgh okt 48, prakt Farsø fra april 49.

Bolund, Henry, f 25 juni 1900 i Løsning (F: tømmermstr Rasmus B. og Ane Marie Nygaard). ~ 10 aug 32 i Borup cand mag Ruth Lauritzen, f 15 febr 04 i Marstal (F: sognepr Rudolf Magnus L. og Sofie Kiær). — St 18 Vejle, cand V 27 laud, speciallægeaut 40 (kirurgi). — Vikar rsl Sct Maria Hosp Roskilde marts 27, vikar Sct Jos Hosp kir afd juni 27, vikar okt 27, rsl Sct Maria Hosp Roskilde nov 27, 1' rsl Holbæk Amtssgh jan 30, prakt Roskilde jan 31, rsl Amtssgh Roskilde maj 31, kst overl sst april 34, rskir sst dec 34, assist Amtssgh Gentofte røntgenafd okt 35, 2' rsl Finseninst kir afd okt 36, 1' rsl Odense Amtssgh gynækol-obstetr afd okt 38, 1' rskir Diakonissestift (B) maj 39, overl Vordingborg Bysgh fra jan 43, under orlov skibslæge ØK okt - dec 50 og medl UN Joint Red Cross Team under krigsfangeudveksl i Korea juni - sept 53.

Bolvig, Ida, f 13 jan 1881 i Bogense (F: distriktslæge Hans Christian August B., † 13 nov 03, og Anna Sophie Cathrine Mynster). ~ St 99 Zahle, cand S 07 haud I. — Rsl Alborg Amtssgh okt 07, kand og kst rsl Øresundshosp med afd april 09 - marts 10, till assist Kbh Poliklin med afd 09 - 11; kand Rud Berghs Hosp okt 10 - marts 11, RH børneafd juni 11 - jan 12, Dr Louisea Børnehosp juli 12, prakt Ribe okt 12 - sept 45. Pri-

vat Ribe. — Studierejse Berlin 12 (pædiatri). — Slægtslitt: Skematisk Stamtavle for Slægten Münster (Mynster), 1933 (mødrene).

Bolvig Hansen, Ernst Marius Christopher, f 23 marts 08 på Frbg (F: mællemstr Christopher Valdemar B. H. og Kathrine Kirstine Sørensen). ~ 1° 9 juli 39 i Bryrup sygepl Karla Marie Tolstrup, f 13 juni 10 i Bryrup (F: urmager, sognefoged Karl T. og Karen Marie Jensen), æ opl; 2° bankassistent Johanne Margrethe Seiler, f 27 nov 22 i Kbh (F: lektor Richard S. og dekoratør Ottilie Trendies). — St 28 priv, cand



V 39 haud I. — I handelslære. Turnus Amtssgh Grenå febr 39 - jan 40, rsl Hæren marts 40. rsl og aman Amtssgh Ørsted maj 40 - jan 43, kand Sindssygehosp Risskov aug 43, rsl Skagen Bysg h febr 44, prakt Vemb jan 45 - dec 46, till kand Sindssygehosp Viborg okt 46, rsl sst juli 48, kand Amtssgh Kjellerup jan 49, Sindssygehosp Viborg febr 49, Frbg Hosp (D) juli 50, assist Mødrehjælp Kbh aug 50, vikar 2' rsl Frbg Hosp (D) okt 50, 1' rsl Dr Alexandrines Hosp Thorshavn psyk afd nov 51, komm læge Sandø, Færøerne okt 52, 2' rsl Centralsgh Hjørring aug 53, 1' rsl Amtssgh Grenå okt 53, 1' rskir Centralsgh Rønne fra marts 56.

Bom, Frederik Karl Købmand Rasmussen, f 22 marts 09 i Roskilde (F: realskolebest Hans Rasmussen B. og Agnes Kathrine Margrethe Jensen). ~ 26 febr 36 i Kbh sygepl Anna Elisabeth Brummer, f 26 febr 10 i Vinding pr Vejle (F: forstander Håndværker-skole, arkitekt Ole Larsen B. og Inger Johanne Ladegaard). — St 27 Roskilde, cand V 36 laud, speciallægeaut 43 (psykiatri), 47 (neurologi). — Kand Sindssyge-



hosp Middelfart marts 36, turnus Sct Jos Hosp Esbjerg maj 36, kand De gamles By maj 37, vikar okt 37, rsl og aman Kerteminde Sgh nov 37, kand Sindssygehosp Viborg nov 38, assist Sct Jos Hosp Århus neurol afd samt praksisvikar jan 39, till rsl Hæren sept - nov 39; rsl Sindssygehosp Viborg sept 40, kst afdlæge sst maj - nov 42; kand KH psyk afd marts 43, RH psyk klin juni 43, 2' rsl KH psyk afd febr 44, kand sst neurol afd marts 45, till assist hos overl psyk Politiet juli 45 - marts 46, kand RH neurol afd febr 46, Århus Komm Hosp neurol afd maj 46, sst neurokir afd maj 47, rsl Sindssygehosp Risskov aug 47, afdlæge Sindssygehosp Viborg okt 47, till prakt Viborg nov 47, under orlov neurol og psyk konsulent hospskibet Jutlandia dec 51 - juni 52; overl Sindssygehosp Middelfart (M) fra nov 53. — Tidsskr art om neurol og psyk emner.

Bonde, Gunner Jensen, f 15 okt 19 i Ravnkilde pr Arden (F: mejeribest Jens Jensen B. og Edele Mathilde Madsen). — St 39 Horsens, cand V 47 laud, embedslægeeks 52. — Turnus Amtssgh Gentofte (B og A) marts 47, læge DrK marts - maj 48, helårskand Amtssgh Gentofte (D) febr 49, kand og vikar rsl Militærhosp med afd febr 50, rsl Forsvarets tub stat og amb undersøg febr 51, vid assist Kbh Univ hyg inst jan 53, aman II sst fra dec 55. — Studierejser London 51 (radiografi), Delft og London 51 (mikrobiologi), London 54 (mikrobiologi), Oslo og Stockholm 56 (mikrobiologi og hyg). Studier Kbh Univ fys-kem inst fra jan 55. — Afhandl og tidsskr art om mikrobiol og hyg emner.



Bondo, Erik Carl, f 23 jan 1889 i Kbh (F: domprovst Peter Bruun Juul B. og Augusta Emilie Larsen). ~ 8 marts 18 i Kbh Ellen Margrethe Ipsen, f 31 okt 91 i Kbh (F: fabrikant Bertel Christian I. og Anna Josefine Nielsen). — St 06 Roskilde, stud theol 06 - 08, cand S 15 haud I, embedslægeeks 24, dr med 25 (Om Colibakterien, dennes Betydning som Indikatorbakterie paa fækal Forurening af Vand samt dens Paavising ved den hygieiniske Vandundersøgelse), specialistanerk 25 (mekano-fysioterapi). — Rsl Hæren aug 15, till kand KH (IV) juni - aug 16; turnus BBH (B) dec 16, Sct Jos Hosp kir afd juni 17, rsl Hæren dec 17 - febr 18, prakt Kbh 18 - 27, till kand Alm Hosp april - juni 18, vikar assist RH badeklin nov 18, assist BBH bade- og massageklin maj 19, RH massageklin april 20 - marts 21, Hyg Inst dec 20 - aug 23, rsl Hærens Epidemihosp dec 23, Garn Sgh kir afd i aug 24, surnum kand KH (VI) juli - sept 24, Dr Louises Børnehosp maj - sept 25, kand Blegd Hosp 25 og rsl sst april 26; kredslæge Horsens jan 28, Kbh amts nordre kreds fra jan 34, jernbanelæge juli 37, till læge rekonvalescenthj Næsseslot aug 35. — Medl DadL massageudv 31, form 32 - 52, medl best Embedslægeforen 28 - 36. Form sundhedskomm Lyngby 34. Censor embedslægeeks 48. — R* 48, R1* 55. — Slægtslitt: F. E. Bondo: Stamtavle over Slægten Bondo (Mandslinien), 1928.



* **Bondo, Jørgen**, f 1 jan 25 i Odense (F: direktør Ernst B. og Ellen Ingeborg Gravesen). — St 43 Odense Kat, cand S 51 laud. — Turnus Amtssgh Ringe sept 51, vikar turnuskand Århus Komm Hosp med afd sept 52, kand Centralsgh Svendborg med afd juni 53, Marselisborg Hosp dermatovenerol afd febr 54, 1' rsl Amtssgh Ringe fra sept 56. — Slægtslitt: F. E. Bondo: Stamtavle over Slægten Bondo (Mandslinien), 1928.

* **Bonfils, Knud Erik**, f 9 april 25 på Frbg (F: overdyrlæge Aage Wilhelm B. og Katy Antoinette Lind). — St 44 Frbg, cand S 55 haud I.

Bonne Jørgensen, Elmer, f 31 jan 15 i Farstrup (F:



karetmager Carl B. J. og Johanne Marie Sørensen). ~ 26 dec 42 i Valby Esther Margrethe Hennig Norsell, f 14 nov 19 i Kbh (F: værkfører Hans Emil N. og Claudine Vilhelmine Henriette Hennig). — St 35 priv, cand S 42 haud I. — Vikar Kuranst Gl Skovridergård juli-sept 42, surnum kand Dr Louise Børnehosp i nov 42, turnus Haderslev Amtssgh jan 43, vikar Amtssgh Ny-

købing F dec 43, kand Spangsbjerg San febr 44, vikar rsl Hjørring Tub Hosp og Hjørring amt Tub Stat jan 45, vikar Alborg Amtssgh med afd marts-sept 45, prakt Virum fra dec 45.

Bonnevie, Gerda Johanne, f 13 okt 03 i Kbh (F: redaktør Rasmus Vilhelm Jørgensen og Sofie Henriette Amalie Arffmann). ~ 30 april 32 i Kbh dommer Carl Erik B., f 3 maj 04 i Kbh (F: kgl pakhusforvalter, cand polit Asger Edouard B. og Helga Marie Fich). — St 22 Rysensteen, cand V 30 laud. — Vikar KH psyk afd i marts 30, kand Sindssygehosp Viborg maj 30, rsl Dr Alexandrines Hosp Thorshavn aug 30, vikar KH (I) sept 31, kand Folkekuranst Hald okt 31, vikar kand Sct Elis Hosp kir afd i jan 32, kand sst marts-sept 32, Sundby Hosp kir afd marts-sept 34, prakt Kbh nov 34-sept 38, Thorshavn juli 39-aug 45, till tilsf læge Hvilehj Naina, Thorshavn juli 39-aug 45 og lærer sundhedslære Thorshavn Navigationssk okt 43-aug 45, privat Rudkøbing nov 45, prakt sst dec 49, till tilsf læge Rudkøbing komm børnehøje jan 50 og skolelæge aug 55-april 56, 2' rsl Folkekur Hald fra juni 56. — Medl skolekomm 50-54.



Bonnevie, Poul, f 15 juni 07 i Kbh (F: kgl pakhusforv, cand polit Asger Edouard B. og Helga Marie Fich). ~ 13 maj 33 i Silkeborg Ellen Haugen Johansen, f 26 marts 05 i Silkeborg (F: drittsbest Hjejlen, Silkeborg, Jens Peter J. og Marie Jensen). — St 25 Østersøgade, cand S 32 præ, embedslægeeks 36, dr med 39 (Aetiologie og Pathogenese der Ekzemkrankheiten), speciallægeaut 42 (dermato-venerologi). — Rsl Gl Skovridergård juli 32, friv assist Finseninst dermatol afd sept-nov 32, kand sst april 33, 2' assist sst dec 33, till assist læge Fabrikdir juni 35-marts 39, turnus RH (D) aug 35-jan 36, vikar rsl Finseninst dermatol afd juli-sept 36, ekstra-



ord turnus Blegd Hosp marts 37, kand RH børneafd sept 37, 1' rsl Finseninst dermatol afd jan 38, till læge Dir f Ulykkesfors april 38 og overl Fabrikdir april 39-marts 55; 2' rsl RH (H) aug 39, 1' rsl Rud Berghs Hosp maj 40-aug 44, till visit venerolog april 44-febr 46; prakt Kbh juni 45-juli 48, till klinikchef RH arbejdsmed klin okt 46-marts 54; prof hyg Kbh Univ fra juli 48. Fagl og soc konsulent hovedbest DadL jan 46 og konsulent hyg Sundhedsstyr hyg-lægelige afd okt 48. — Studieoph Zürich jan-marts 33. — Form samlede studenterråd 30-31, medl repr FayL 32-44, best 34-38, form 37-38, medl hovedbest DadL 38-41, FayL repr turnusudv 38-43, medl radioudv 38, hyg kom 40, medl best Lægernes Pensionsks 46, D Selsk f Allergiforskn 46, form 46-49 DadL repr Søfartens hyg kom 48, form Nord Foren f Allergiforskn 49-54, medl best Med Selsk Kbh 52, repr D med Selsk 52. Form komm f embedslægeeks 48-54, Undervisnmin skolelægekursudv 49, Landbrugsmn giftævn 54, medl forsk min udv og komm. Medl styr Selsk f Sundhedsplejen 46, form 46-54, Medl repr Socialpol Foren 47, forretnudv Landsforen f Mentalhygiejne, form 48-55, D Ingeniørforens spildevandskom 51, præ Arbejder Samariter Forb 52, medl udv under Akad Tekn Vid, næstform D Foren f Folkebade 54, medl best Foren for familieplanlægning, 56. — Forf af: Familien Bonnevie i Danmark og Norge 1714-1930 (s m Kristine Bonnevie), 31; disp, 39; Arbejderbeskyttelse, 43 (s m K. Gloerfelt-Tarp); Samfundets Hjælp i Sygdomstilfælde, 48; red Medicinske Specialer i Lægepraksis I-III, 44; red Sundhedsplejen, 49, Nord hyg Tidsskr, 49, Danish Med Bull, 54, Bibl for Læger, 55, UFL Fagligt og socialt. — Korresp medl Sv Dermatol Sällsk 51, Finska Dermatol Sällsk 56, æresmedl Société Française d'Allergie 53, Finska Industrimed Sällsk 54. — Slægtslitt: se ovenfor; Stamtavler over danske Slægter Fich, 1941 (mødrene).

Bonnichsen, Roger Kai, f 13 marts 13 i Kbh (F: grosserer Kai Elster B. og Bjørg Eydölsdóttir). ~ 23 aug 45 i Kbh Ebba René Künzel, f 21 febr 19 i Kbh (F: skolebetj Ernst Hans K. og Camilla Elvine Petersen). — St 34 priv, cand S 43 laud, med dr 48 Stockholm (Studies on blood and liver catalases). — Turnus KH (II) juli-nov 43, stipendiat Nobelinst biokem afd, Karolinska Inst, jan 44, docent biokemi Karolinska Inst 48, laborator Statens råttkemiska lab, Stockholm 54, föreståndare sst kem afd 56. — Forf af: disp, 48; tidsskr art om bl a jernholdige enzymer.

Borberg, Aage Lars Emil Juul, f 18 aug 1880 i Århus (F: fuldm DSB Harald Juul B. og Amalie Marie Kirkerup). — 1° 31 okt 08 i Kbh Valborg Ramshardt, f 11 maj 83 i Fredericia, † 20 jan 37 i Slagelse (F: depotforvalter Frantz Christian Ingvar R. og Rosa Petrea Elisabeth Caroline Obel); 2° 10 sept 38 i Lundtofte Ella Johanne Cathrine Christensen, f 17 jan 93 i Slagelse (F: læderhdlr Niels C. og Anna Olivia Cathrine Sørensen). — St 98 Schneekloth, cand S 07 haud I. — Rsl Amtssgh Roskilde juni-nov 07, prakt Bindlev jan 09-sept 11, turnus Århus Århus Komm Hosp dec 11, prakt Gislev dec 12, Stokkemarke okt 15, privat dec 18, prakt Eskildstrup dec 19, Slagelse juni 28, kommlæge Anholt aug 44-sept 46. Privat Slagelse. — Slægtslitt: L. P. Borberg: Slægtebog over Familien Borberg, 2 udg 1944.

295

Borberg, Allan, f 16 aug 12 på Frbg (F: kontor-
chef KTAS Poul B. og Hulda Marie Ørsnes). ~ 6 jan 39 i Ålborg Jytte Erichsen, f 16 juli 17 i Schweiz (F: tandlæge Peter Janus E. og Olga Zuschlag). — St 30 Schneekloth, cand S 37 laud, speciallægeaut 44 (intern med), 47 (psykiatri), dr med 51 (Clinical and genetic investigations into Tuberosus Sclerosis and Recklingshausen's Neurofibromatosis. Contribution to elucidation of interrelationship and eugenics of the syndromes). — Kand Sindssygehosp Middelfart sept - nov 37, turnus Holbæk Amtssgh jan 38, kand Sindssygehosp Middelfart dec 38, Ålborg Komm Hosp med afd maj 39, 1' rsl sst jan 40, kand Børnehosp Fuglebakken okt 42, KH psyk afd marts 43, Rud Berghs Hosp dec 43, BBH (E) marts 44, KH neurol afd juli 44, rsl Sindssygehosp Orange juli 45, 2' rsl BBH (E) okt 46, till 3' assist hos overl psyk Politiet dec 46 og 2' assist sst juni 47; afdlæge Sindssygehosp Orange juli 48, overl Sindssygehosp Viborg fra nov 53. — Medl best D Psyk Org 51 - 54. — Forf af: disp, 51; tidsskr art om intern-med og neuro-psyk emner. — Slægtslitt: L. P. Borberg: Slægtebog over Familien Borberg, 2 udg 1944.



Borberg, Knud, f 30 nov 1886 i Kbh (F: læge Niels Christian B., † 27 dec 96, og Dorothea Caroline Amalie Ernestine de Hofman-Schmidth). ~ 1^o 21 dec 21 på Frbg Eva Kjærgaard, f 31 marts 1900 på Frbg (F: dr med Niels Christian K., † 27 april 35, og Johanne Bolette Brasch), æ opl; 2^o 7 maj 28 i Skovshoved Emily Mathilde Brun, f 4 juni 1900 i Kbh (F: kaptajn Alf Harald B. og Dagmar Vilhelmine Harriet Hage). — St 05 Metropolitan, cand V 12 haud I, specialistanerk 26 (gynækologi, obstetrik). — Kand Sindssygehosp Middelfart febr - marts 12, Sct Hans Hosp febr - april 13, till rsl Søværnet april 13 - sept 15; turnus KH (II og V) febr 14, sst (IV) febr - juli 15, kand Kbh Amtssgh F sept - okt 15, læge d ambulance Rusland 15, kand RH fødeafd B april - sept 16, rsl sst nov 16, till assist Kbh Poliklin kir afd juni 18 - maj 19; klin assist RH gynækol afd og fødeafd A nov 18 - okt 21, kand Frbg Hosp (A) maj 22, rsl sst sept 22, sst (F) i sept 23, prakt Hellerup marts 27, Kbh fra juni 28. — Slægtslitt: L. P. Borberg: Slægtebog over Familien Borberg, 2 udg 1944.



Borberg, Niels Christian, f 7 okt 1880 i Kbh (F: læge Niels Christian B., † 27 dec 96, og Dorothea Caroline Amalie Ernestine de Hofman-Schmidth). ~ 1^o 20 jan 06 i Søllerød Karen Margrethe Lauritzen, f 5 jan 82 i Kbh (F: ingeniør Severin L. og Dorothea Sønderberg), æ opl 26; 2^o 28 juli 26 i Kbh Sophie Evers Kemp, f Hansted, f 9 jan 90 i Saltum (F: distrlæge Christian Albert Emil H., † 22 marts 11, og Sophie Christine Elisabeth Evers). — St 99 Metropolitan, cand S 05 laud, dr med 12 (Bidrag til Binyrens Fysio-

logi og Patologi. I. Det krom-affine Vævs indre Sekretion), specialistanerk 18 (neurologi), 30 (psykiatri). — Kand Balders Hosp marts - juni 06, Sct Hans Hosp aug 06, Alm Hosp april 07, surnum assist KH sektionsstue okt 07, kand Frbg Hosp kir afd april - maj 08, KH (IV) og Rud Berghs Hosp aug - okt 08, assist KH psyk lab juli 08 - marts 10, till kand KH (IV) og Rud Berghs Hosp aug - okt 08, KH (VI) dec 08 - febr 09 og turnus sst (III og I) maj 09; klin assist sst (VI) april 10 - marts 11, rsl Sct Hans Hosp maj 11 - april 12, KH (VI) dec 12 - nov 17, assist RH nervepoliklin 18 - 20, 22 - 26, till assist læge Invalideforsikringsret maj 24 - april 26; afdchef Frbg neurol Poliklin juli 26 - maj 31, till overl Invalideforsikringsret 28 - 51, afdlæge RH neurol afd 29 - 51, kst overl sst 43 - 45 og leder Broens poliklin jan 29 - dec 31. Midlertid overtaget underv neurologi Univ jan 43, kst prof neurologi i 45. Till prakt neurolog Kbh fra 16. — Studierejser 11, 12 og 13 (psykiatri). — Form D neurol Selsk 16 - 19, medl best D med Selsk 18 - 33, 45 - 46, vicepræs Med Selsk Kbh 42, præs 43 - 44, vicepræs Nord Neurologkongr Stockholm 45, præs Kbh 50, vicepræs Lund 55, Medl best P. Carl Petersens Fond og Helbredsfondet 38. Censorsuppl retspsykiatri embedslægeeks 19, censor retspsykiatri 30 - 48, konsulent DadL speciallistudv 25 - 34, tilforordn specialistnæv 34 - 55. Næstform Selsk for psykisk Forskn 18 - 20, medl værgeråd 19 - 22. — Forf af: disp, 12; Skin og Virkelighed, 36 (skuespil); afhandl og tidsskr art især om psyk og neurol emner; medred Bibl f Læger 14 - 27. — Medl Sv neurol Fören 46, Sv Läkarsällsk 50. Hædret af D neurol Selsk med indstift af Overlæge N. C. Borbergs Pris til Fremme af klinisk neurologisk Forskning 50. — R* 50. — Slægtslitt: L. P. Borberg: Slægtebog over Familien Borberg, 2 udg 1944.

Borch, Margrethe Kirstine Kaas, f 17 febr 23 i London (F: afd ing Harald Nielsen og kasselotterikolektrice Ragnhild Caroline Birgitte Kaas Rasmussen). Gift. — St 42 Holte, cand V 54 haud I. — Vikar Umedalens Sjukh Umeå nov 48 - aug 50, okt - dec 50, juli - okt 51, marts - aug 52, Sindssygehosp Piteå, Sverige marts - juni 54, turnus Sct Jos Hosp juli 54, vikar sst kir afd juli 55, kand Amtssgh Næstved røntgenafd sept 55, kand Østift Andssvageanst Andersvænge april 56, 2' rsl sst fra okt 56.



Borch, Sigfred, f 28 nov 1896 i Allinge (F: sygehuslæge Johan Sigfred Abraham B., † 17 febr 33, og Thora Boline Marthea Hansen). ~ 5 jan 26 i Oslo Johanne Gjems Rosendahl, f 3 okt 1900 i Kristiania (F: ekspeditionschef Halfdan Hakon R. og Ragna Gjems). — St 14 Rønne, cand S 21 laud. — Rsl Vejle Amtssgh dec 21, sst med afd maj 22, sst kir afd febr 24, ekstraord turnusbevis, prakt Allinge fra jan 26, sygehuslæge april 26.



Borch, Willy Tage, f 9 nov 12 i Århus (F: barbermstr Johannes B. og Thora Andersen). ~ 25 juli 41 i Århus Else Marie Mikkelsen, f 27 juli 12 i Århus (F: skræddermstr Johan M. og Anna Jensen). — St 31 Marselisborg, cand S 41 haud I. — Turnus Horsens Komm Hosp aug 41 - juli 42, 1' rsl Amtssgh Brædstrup sept 42, aman Østbirk aug 44, praksisvikar Gedved nov 44, prakt Bjerre pr Bråskov fra juli 45, till skolelæge Rårup og As-Klakring 50 og tilst læge forsk børnehj.



Borch Jensen, Poul Flemming, f 9 juni 28 i Fåborg (F: manufakturhandler Marius Jens P. J. og Karen Margrethe Borch Christensen). — St 47 Sorø, cand V 56 laud Århus. — Vikar kand Odense Amtssgh (A og K) maj - sept 53, vikar 2' lækare Restad Sjukh Vänersborg, Sverige, april - juli 54, vikar turnuskand Århus Komm Hosp (C) i aug 55; vikar 2' lækare Restad Sjukh Vänersborg febr - marts 56, turnus Odense Amtssgh fra maj 56.

Borch-Johnsen, Karen, f 7 juni 17 i Silkeborg (F: sognepr Carl Holger Sørensen og Else Kristine Nielsen) (nvf til Ering-Sørensen). ~ 27 dec 46 i Hørsholm overl Erling B.-J., Narvik, f 25 aug 97 i Evenes, Norge (F: distrlæge Niels B.-J. og Anna Dahl). — St 36 Rysensteen, cand V 43 laud. — Turnus Ålborg Amtssgh marts 43, kand sst tub afd og Tub Stat marts 44, Ålborg Komm Hosp med afd i nov 44, sst kir afd i juni 45, vikar turnuskand sst med afd i okt 45, kand Narvik komm Sykehus marts 46, rsl sst.

Borch Jørgensen, Birgit, f 27 dec 22 i Fredericia (F: ingeniør Mark Ferdinand Meinertz og Agnes Marie Magdalene Hansen). ~ 16 april 48 i Kbh læge Mogens B. J. — St 41 Chr-havn, cand V 49 laud. — Turnus KH (I og III) juni 49 - maj 50, kand Finseninst dermatol afd maj 52, BBH (C) april 53, assist RH med poliklin okt 54, Finseninst dermatol afd fra maj 55. — Tidsskr art om dermatol emner.



Borch Jørgensen, Mogens Henning, f 12 nov 21 i Kbh (F: overassistent DSB Henning Christian J. og Flora Alfrede (Kylle) Borch). ~ 16 april 48 i Kbh læge Birgit B. J. — St 40 Chr-havn, cand V 48 laud. — Turnus Amtssgh Gentofte (F og H) april 48 - marts 49, kand sst (F) febr 50, vikar kand Finseninst dermatol afd i sept 50, kand De Gamles By febr 51, narkoselæge KH dec 51, kand Rud Berghs Hosp marts 52, Blegdamshosp epid afd sept 53, Børnehosp Martinsvej jan 54, Blegdamshosp epid afd juli 54, lægeassistent RH med poliklin fra maj 55. — Tidsskr art.



Borch-Madsen, Povl f 15 marts 08 i Tulstrup pr Ry (F: provst Mathias Peder Madsen og Marie Sofie Frederikke Borch) (nvf 45). ~ 24 okt 35 i Kirkeby Inger Foss Thestrup, f 3 sept 07 i Kirkeby (F: teglværksdir Søren F. T. og Petra Kirstine Lambertsen). — St 26 Odense, cand S 33 laud, speciallægeaut 40 (kirurgi), 52 ortopædi), dr med 46 (Resorptionens Størrelse ved experimentelt fremkaldt Achylia Gastrica). — 2' rsl Svendborg Amtssgh juli 33, rsl Hæren sept 34, 1' rsl Fåborg Sgh juni 35, Amtssgh Næstved okt 36, kand RH neurokir afd okt 40 - jan 41, prakt Kbh jan 41 - marts 42, till kand RH fødeafd B febr 41, assist Sygek fysiurg Klin Valdemarsgade juli 41 og assist Amtssgh Gentofte patol afd sept 41 - jan 42; 2' rskir Amtssgh Gentofte (H) febr 42, till friv assist Landøkon Forsøgslab dyrefysiologi afd febr 42 - 48; assist læge Dir f Ulykkesfors nov 44 - aug 48, till assist KH røntgenafd dec 44 - marts 45; prakt Gentofte jan 45 - marts 51, till assist Ortopæd Hosp april 45 - dec 46 og ambulancelæge Falck maj - dec 46, 1' rskir Amtssgh Gentofte (H) jan 47; overl Amtssgh Nykøbing M april 51, overkir Centralsgh Holstebro fra aug 56. — Forf at: disp, 46; tidsskr art om kir og med emner. — Slægtsliit: P. G. K. Borch: Stamtavle over den jydskke Slægt Borch, 1905; Slægtstavler over den jydskke Slægt Borch, 1949.



Borchersen, Hjalmar Morell, f 4 nov 1888 i Ham-mel (F: godsforv Jørgen B. og Leonora Lisette Morell). ~ 7 maj 16 i Himmelev Olga Johanne Margrethe Peder-sen, f 9 maj 93 i Roskilde Domkirke landsg (F: land-mand Niels P. og Jovine So-fie Mikkelsen). — St 06 Vi-borg, cand V 15 haud I. — Kst kand KH (VI) april - juni 14, rsl Amtssgh Fakse marts - juni 15, Hjørring Amtssgh aug 15 - april 16, kst distriktslæge Jakobs-havn juni 16, Umanak sept 17, distriktslæge sst april 18, Sukkertoppen sept 18, permitteret sept 20, afsk febr 22, prakt Østlignbjerg nov 20, kst kommlæge Endelave okt 21, fast ansat febr 22, vikar Hjørring Amtssgh maj 26, kommlæge Ourø fra juli 30, skolelæge april 48. — Form Ølægenes Org dec 33. — Slægtsliit (mødrene): Helga E. Hen-richsen: Stamtavle over Slægten Morell i Dan-mark, 1929.



Borg, Egil, f 17 febr 25 i Bergen (F: rektor Mag-nus Andreas Larssen og Agnes Gil) (nvf). ~ 3 aug 50 i Oslo børnehavelærerinde Unni Elisabeth Böhmer, f 10 maj 27 i Oslo (F: direktør Birger B. og Astrid Storm). — St 44 Oslo Kat, cand S 53 laud. — Privatpraksis. Kand Aker Sykehus Oslo.

*** Borg Mogensen, Lisbeth**, f 23 marts 23 i Munke Bjærgby (F: købmand, lærer Lauritz Martinus Christensen og Ane Metha Dorte Nielsen Lykke). ~ cand psych Ib Otto B. M., f 17 aug 22 i Kbh (F: skattekontrollør M.). — St 42 Ålborg, cand S 50

laud. — Turnus Amtssgh Gentofte (F og H) sept 50, teamlæge Folketub undersøg febr 52, vikar Øresundshosp tub afd maj 53, kand sst juli 53. Kand BBH psyk afd april 55, påny okt 55, RH børneafd marts 56, vikar Diakonissestift med afd fra sept 56.

Borg-Petersen, Christian Victor, f 15 juni 05 i Horsens (F: snedkermstr Peter August Petersen og Anna Marie Borg) (nvf 46). ~ 6 juli 46 i Kbh Aase Schat Holm, f 16 nov 18 i Kbh (F: overretssagf Peder Axel H. og Ruth Schat-Petersen). — St 24 Kolding, cand S 31 laud. — Vikar Odense Amtssgh med afd sept 31, kand sst nov 31, sst kir afd maj 32, rsl Slagelse komm Sgh maj 33, turnus KH (III og I) april 34, assist Seruminst april 35, laborator sst april 39, afdforst (II) sst fra april 57. — Studierejser London, Amsterdam og Berlin 38 (psittacose og leptospirose). — Tidsskr art om leptospirose.



Borgbjærg, Axel Hedegaard Jeppesen, f 27 juni 1868 i Boeslunde (F: dyrlæge Jens Jeppesen B. og Hernaline Dorthea Hedegaard) (nvf 90). ~ 19 juni 96 i Reerslev pr Hedehusene Johanne Juliane Mathiesen, f 7 marts 72 i Saxild pr Odder, † 5 sept 51 i Kbh (F: sognepr Carl Emil M. og Meta Louise Blicher). — St 87 Nykøbing F, cand V 94 laud, dr med 07 (Ventrikelfunktions-Undersøgelsens Betydning for Diagnosen af ulcus ventriculi), specialistanerk 18 (mave- og tarmsygd). — Kst og surnum kand KH febr 94 - jan 95, prakt Eskildstrup marts 95 - febr 1900, rsl Hæren 02 - 04. Till prakt Kbh fra febr 01, privatklin 20. — Studierejse Tyskland (fordøjelsessygd). — Form Selsk for fysisk Terapi 15 - 16, medl repr Kbh Lgf 16 - 45, voldgiftsret 30 - 41, form Org af Specialister i Fordøjelsessygd til 41. — Forf af: disp, 07; Diæt, 33; medarb U f L, Hospitalstidende, Dansk biografisk Leksikon; lægevidensk medarb Socialdemokraten; afhandl og tidsskr art om mavesygd og diæt.



Borgbjærg, Povl, f 1 okt 1897 i Eskildstrup (F: dr med Axel B. og Johanne Juliane Mathiesen). — St 16 Østersøgade, cand V 25 haud I. — Assist dr med Borgbjærg jan 25 - jan 26, rsl Silkeborg Bad maj - okt 26, turnus Århus Komm Hosp dec 26, assist sst røntgenafd dec 27 - juni 28, BBH badeklin maj - sept 29, till prakt Kbh fra jan 29. — Studierejse Tjenukiet 26.



Bork, Arne, f 17 juni 12 i Kbh (F: direktør Asger Joachim B. og Valborg Nicoline Nielsen). ~ 31 maj 44 på Frbg sygepl Else Hansen, f 31 aug 18 i Kbh (F: underdir Henning H. og Lily Biering). — St 31 Schneekloth, cand S 41 haud I. — Ansat Finseninst dermatol afd aug 41, surnum kand Frbg Hosp (N) i okt 41, vikar turnuskand Centralssgh Hjørring med afd dec 41, turnus Holbæk Amtssgh jan 42, vikar RH børneafd jan 43, vikar turnuskand Frbg Hosp med afd febr 43, fast kand sst maj 43, Holbæk Amtssgh med afd april 44, Amtssgh Esbønderup marts 45, prakt Græsted fra marts 46.



Born Rasmussen, Inge Kathrine, f 23 aug 17 i Nidløse pr Dianalund (F: kriminalassistent Jens Lauritz Plener og Anne Johanne Petersen). ~ 3 marts 40 i Kbh læge Bernhard R. — St 36 Øregård, cand V 44 laud. — Turnus Centralssgh Holstebro juni 44 - maj 45, vikar, kand De gamles By april 47 - marts 48, prakt Kbh fra 48, skolelæge Individualsk Gentofte 52, læge Samv Sygeks fra april 56.



Borre, Erik, f 3 febr 18 i Århus (F: maleren Harald B. og Mary Louise Leonora Nedahl). ~ 19 okt 46 i Vodskov sygepl Grete Skjølvad Petersen, f 29 april 21 i Vodskov (F: lærer Hans Christian Julius Carl P. og Anna Johanne Christine, f Petersen). — St 38 Århus Kat, cand V 46 laud. — Turnus Centralssgh Hillerød juni 46 - maj 47, kand Amtssgh Hornsyld sept 47, Amtssgh Middelfart okt 48, rsl Amtssgh Dronninglund sept 49, prakt Århus fra febr 51. — Slægtsliit: Slægten Borre, 1952.



Borresen, Peder (Per) Sørensen, f 11 okt 1900 i Hobro (F: avlsbruger Anders Christian Sørensen B. og Marie Martine Nielsen). ~ 31 jan 29 i Vejlbj pr Risskov Johanne Marie Kyhn Koch, f 5 sept 01 i Rønne (F: overpostpakmstr Thorvald Eduard K. og Georgine Caroline Kirstine Kyhn). — St 20 Randers, cand S 27 haud I. — Vikar Vejlelfjord San juli - aug 27, kand Sindssygehosp Viborg okt 27, vikar april 28, kand Sindssygehosp Risskov sept 28, rsl Amtssgh Kjellerup febr 29, vikar maj 30, rsl Sindssygehosp Middelfart nov 30, kommlæge Endelave juli 32, prakt Hasle febr 35, Udby nov 40,

surnum kand KH neurol afd april-juli 42, RH neurol afd okt 42, vikar jan 43, prakt Tarp pr Guldager sept 43, Viborg fra okt 48.

† **Borries, Gustav Valdemar Theodor**, f 11 febr 1887 i Køge, † 28 juli 56 i Hellerup (F: sygehuslæge Carl August B., † 6 jan 24, og Sophie Marie Bang Hassing). ~ 31 aug 33 i Lyngby Astrid Elisabeth Marquardt, f 22 dec 01 i Kbh (F: overretssagf Christian M. og Johanne Kirstine Hansigne Christensen Burkall). — St 04 Roskilde, cand S 12 laud, specialistanerk 18 (oto-laryngologi), dr med 20 (Studier over vestibulær Nystagmus. Spredte kliniske og eksperimentelle Undersøgelser med særligt Henblik paa den kaloriske Prøves Teori). — Kst kand Diakonissestift aug 12, skibslæge okt 12 - april 13, kand Randers Sgh aug 13, skibslæge febr 14, turnus RH (B og D) maj 14, till rsl Hæren aug 14 - juni 15; kand RH oto-laryngol afd okt 15, 3' assist KH oto-laryngol afd april 16, kst 2' assist sst marts - maj 17, till rsl Hæren sept - nov 16; friv assist Patol-anat Inst dec 16, klin assist RH oto-laryngol afd juni 17, till kand Set Jos Hosp oto-laryngol afd juli 17 - sept 18, rsl Hæren aug - okt 17 og rsl Garn Sgh oto-laryngol afd maj - juli 18; 2' assist RH oto-laryngol afd okt 18, rsl Amtssgh Næstved april 20, kand RH (H) marts 22, sst øjenafd juli 22, 1' assist sst oto-laryngol afd okt 22 - sept 26, indlæggende hals- og ørelæge Set Jos Hosp april 27, otolog Rud Berghs Hosp maj 27, Alm Hosp fra juli 27, till overl Set Jos Hosp oto-laryngol afd fra jan 37, till prakt Kbh fra maj 22. — Studierejser Sverige 19, Berlin og Wien 21, Paris og Berlin 23, London 29, Rom 30 (oto-laryngologi). — Stift og form Oto-neuro-oftalmol Fælleskom, senere D oto-neuro-oftalmol Selsk, 25, medl Coll oto-rhino-laryngologicum 26, næstform D oto-laryngol Selsk 27 - 29, form 29 - 31, medl kom 1' Internat kongr oto-rhino-laryngologi Kbh 28, medl best Med-hist Museum 34 - 40, æresvicepræs Congr des soc fr d'oto-neuro-oftalmologie 32. — Privatdocent 23. Konkurr professorat oto-laryngologi 27 (Om Kar-systemets Betydning for Labyrinthreaktionerne, særlig under patologiske Tilstande). Forf af: disp, 20; Zur Klinik des Nystagmus; Fixation og Nystagmus, 26; Vejledning i Tekniken ved Udarbejdelsen og Udgivelsen af videnskabelige Arbejder med særligt Henblik paa lægevidenskabelige Arbejder, 41 (2 udg 50); Levnedsbog for alle, 45; Patientsprog, 47; Otogenic intracranial complications, 51; Den danske familie Borries, 54; medudg Passow-Schäffers Beiträge zur Anatomie etc des Ohres fra 27; talr afhandl og tidsskr art, bl a om otogen encephalitis, om Steno og om dansk sprogrøgt. — Korresp medl Soc fr d'oto-rhino-laryngologie 36. Ørelæge Kleins legat 54. — Slægtsliitt: se ovenfor.



Borring, Majken, f 27 nov 01 i Hellerup (F: grosserer Holger Harald Theodor B. og Birgitte Elisabeth Ahlgrensson Schiodann). — St 20 Sortedan,

studerede sprog 2 år, cand S 31 haud I. — Ved RK Nicaragua 26 - 27. Kand Set Hans Hosp sept 31 - april 32, KH (VI) juni - nov 32, vikar Frbg Hosp kir afd og Kbh Amtssgh F kir afd marts - sept 33, kand Kbh Amtssgh F kir afd nov 33, sst med afd nov 34, Alm Hosp marts 35, prakt Hvidovre fra nov 36. — Forf af: Oprørdsage i Nicaragua, 30. Red Populært Tidsskrift for sexuel Oplysning 33 - 36.



Borum, Kirstine, f 27 april 25 i Sorø (F: driftsleder, cand polyt Allan Eugen B. og fuldmægtig Kirstine Møller). ~ 21 dec 46 i Gentofte dr med Erik Andreasen. — St 43 Øregaard, cand V 51 laud. — Turnus RH (B og D) maj 51 - april 52, friv vid assist Fibigerlab. — Dissektionskursus Lund, isotopkursus Harwell i okt 55. — Tidsskr art om carcinogenese hos mus.



* **Borum, Holger Frederik**, f 14 dec 14 i Kolding (F: tømmermstr Oluf Ingvaldt Kristen Rasmussen og Kirstine Marie Birgitte Borum) (nvf 57). — St 33 Kolding, cand S 41 laud. — Turnus Amtssgh Skive jan - dec 42, prakt Kbh fra maj 46, Samv Sygek jan 48, midlert distrlæge Julianehåb i dec 48.

* **Borum, Poul Severin**, f 5 nov 11 i Kolding (F: tømmermstr Oluf Ingvaldt Kristen Rasmussen og Kirstine Marie Birgitte Borum) (nvf 57). — St 29 Kolding, cand S 46 haud I, speciallægeaut 55 (psykiatri). — Vikar, turnus Amtssgh Faxe jan 47, læge DrK tub arb Europa jan 48, kand Sindssygehosp Viborg maj 50, vikar 2' rsl sst juli 50, assist Mødrehjælp Kbh aug 50, kand Århus Komm Hosp neurokir afd juni 52, Odense Amtssgh neurol afd maj 53, rsl Sindssygehosp Viborg febr 54, 2' rsl Psykopatant Herstedvester fra aug 55.

Borup Svendsen, Bent, f 23 maj 20 i Kbh (F: landsretssagfører Niels B. S. og Gunhild Marie Andersen). ~ 28 juni 44 i Gentofte læge Inge B. S. — St 37 Gentofte, cand V 46 laud, speciallægeaut 54 (psykiatri). — Askov Højsk vinteren 37 - 38, kand Sindssygehosp Risskov april 46, turnus KH (I og III) aug 46 - juli 47, vikar kand Amtssgh Dronninglund marts 48, RH psyk afd juni - aug 48, kand sst okt 48 - nov 49, till rsl Hæren dec 48 - febr 49 og midlert vidensk assist New York State Psychiatric Institute juli - sept 49; kand Filadelfia epileptikerafd febr 50, vikar RH neuro-med afd juni 50, kand Blegdamshosp med afd sept 50, sst epid afd febr 51, KH neurol afd maj 51 - dec 51, rsl Sindssygehosp Risskov febr 52, kand Ebberødgård dec 53, vikar 2' rsl RH psyk afd marts 54, 2' rsl sst juni 54, 1' rsl sst fra nov 54. Psyk kon-



sulent D Værneselsk 48-49, ansat Mødrehjælp 54. — Medl best D Psyk Selsk jan 54, D med Selsk 57. — Århus univ guldmæd prisøp 48; Psychiatric Morbidity among Civilians in War-Time 52; tidsskr art om psykiatr statistik.

Borup Svendsen, Inge, f 4 april 20 i Århus (F: civilingeniør Oluf Guldbrandsen Gøtzsche og Annette van Deurs). ~ 28 juni 44 i Gentofte læge Bent B. S. — St 38 Gentofte, cand V 46 laud. — Turnus KH (II og V) okt 46 - sept 47, vikar helårskand Sakkøbing Sgh febr 48, Randers Centralsgh med afd april - maj 48, halvårskand og vikar Finseninst dermatol afd dec 48 - aug 49, RH (H) juni 50, halvårskand Rudolph Berghs



Hosp febr 51, helårskand sst juni 51, vikar turnuskand Århus Komm Hosp med afd marts 52, helårskand sst børneafd maj 52, vikar Marselisborg Hosp med-epid afd maj 53, helårskand Radiumstat Århus okt 53, RH (H) marts 54, klin assist sst febr 55, 2' rsl Finseninst dermatol afd fra april 56. — Århus univ guldmæd prisøp 50 (syffilis), tidsskr art om dermato-venerologiske emner. — Slægtslitt: M. Götzsche og Paul Götzsche: Stamtavle over Familien Götzsche, 1925.

* **Boserup, Agnete**, f 21 april 22 i Varde (F: købmand Christen Hahnefeldt Møller og Zenia Normann Andersen). ~ læge Niels B. — St 41 Odense, cand V 49 laud. — Turnus Amtssgh Kolding febr 49. Kand Amtssgh Kalundborg okt 50, Thisted Amtssgh kir afd okt 51, Amtssgh Roskilde kir afd nov 51, Centralsgh Hjørring radiol afd febr 53, midlert 2' rsl Arup Tub Hosp febr - marts 54, prakt Vemmeløv pr Forlev fra nov 54. — Slægtslitt: Skibsbyggerlægten Møller fra Troense, 1949.

† **Boserup, Johan Joseph**, f 21 dec 1874 i Frerslev pr Haslev, † 12 aug 53 i Haslev (F: læge Otto Christian Haaber B., † 9 sept 23, og Anna Thomine Faaborg). ~ 1° 23 juni 09 i Køge Ingeborg Petersen, f 22 sept 82 i Køge (F: købmand, vicekonsul Søren Godfred Christian P. og Marie Laurette Kjeldgaard), æ opl 28; 2° 11 jan 28 i Hillerød sygepl Magda Mackeprang, f 28 jan 89 i Saksøbing (F: manufakturhdr Axel M. og Bertha Johanne Thune), æ opl 15 april 42. — St 94 Sorø, cand S 01 laud, specialistanerk 19 (kirurgi). — Kst kand KH august 01, rsl Kysthosp Refsnæs okt 01, kst distriktslæge Stege jan - juni 03, kand Øresundshosp sept 03, turnus Frbg Hosp dec 04, prakt Haslev fra juli 06, jernbanelæge jan 12, kommlæge april 12, till sygehuslæge 15, overlæge Amtssgh 30-40. — Studierejser. — Slægtslitt: A. Valentiner: Stamtavler over Boserup-Slægten, 1928.



* **Boserup, Niels Valdemar**, f 8 sept 13 i Kbh (F: ingeniør Valdemar Agerbeck B. og Anna Marie (Ie) Malmqvist). ~ læge Agnete B. — St 40 priv,

cand V 49 haud I. — Turnus Amtssgh Kolding april 49. Vikar kand Avnstrup San jan 52, vikar Vejle Amtssgh med afd maj 52. Vikar Alborg Amtssgh radiol afd maj 53. Kand Arup Tub Hosp febr 54, prakt Vemmeløv pr Forlev fra nov 54. — Slægtslitt: A. Valentiner: Stamtavler over Boserup-Slægten, 1928.

Boserup, Otto Christian Haaber, f 18 juli 1888 i Frerslev pr Haslev (F: læge Otto Christian Haaber B., † 9 sept 23, og Anna Thomine Faaborg). ~ 27 okt 22 i Kbh Ingegerd Peterzén, f 8 jan 01 i Linköping (F: konsul Johannes P. og Hilddur Sjögren). — St 07 Herlufsholm, cand S 14 laud, specialistanerk 21 (oto-laryngologi). — Rsl Hæren nov 14 - maj 16, Amtssgh Næstved juli 15 - dec 16, turnus BBH (B og A) febr



17, kand Frbg Hosp epid afd og assist sst lab febr 18 2' assist Kbh Poliklin otol afd marts 18 - marts 19, till rsl Garn Sgh otol klin okt 18; kand Set Jos Hosp kir afd okt 19, till 1' assist Kbh Poliklin otol afd febr 20 - jan 23; assist RH otol afd april 20, Set Jos Hosp dr Mahler okt 20, kand sst prof Schmiegelows afd samt assist RH otol afd marts 21 - dec 22, privatklyn og prakt Kbh fra jan 22, till 2' assist RH otol afd jan 23, 2' assist Finseninst otol afd jan 25, 1' assist sst okt 25, kst overl sst febr - april 30. — Slægtslitt: A. Valentiner: Stamtavler over Boserup-Slægten, 1928.

* **Boserup Bahr, Erik**, f 26 okt 10 i Kbh (F: dyr-læge, dr med vetr Anders Peter Louis B. og Johanne Frederikke Boserup). ~ 21 dec 40 på Frbg pianistinden Edel Anna Marie Lyng, f 5 jan 16 i Kbh (F: smedemstr Gustav Poul L. og Anna Elisabeth Svendsen). — St 30 Schneekloth, cand V 39 haud I. — Turnus Frbg Hosp (A og B) april 39 - marts 40, prakt Kbh okt 40, Lille-rød april 41, Kbh fra okt 47, till ambulancelæge Falcks Redningskorps jan 52 og Samv Sygek Kbh jan 55. — Slægtslitt: A. Valentiner: Stamtavler over Boserup-Slægten, 1928 (mødrene).



Boss, Hans Christian Hasager, se Hasager Boss.

† **Bostlund, Morten Christensen**, f 6 maj 1883 i Båstlund pr Billund, † 18 marts 51 (F: amtsrevisor, gårdejer Kristian Mortensen B. (nvf fra Mortensen) og Mette Pedersen) (nvf 21). ~ 1° 14 okt 11 i Soderup Martha Jensen, f 17 maj 86 i Fristrup pr Tølløse, † 15 juni 35 i Skals (F: mølleri-ejer Anders J. og Kirsten Hansen); 2° 29 okt 46 i Alborg Meta Hammer, f 26 marts 08 i Arden (F: gård-ejer Anders H. og Jensine Bolette Christensen). — St 02 Vejle, cand V 09



laud. — Vikar marts 09, rsl Søværnet maj 09, till skibslæge maj 09 - juni 10; kand RH (A) juli 10, sst (C) jan - juni 11, vikar okt 11, korpslæge hollandsk-indisk tjen nov 11 - nov 14 med tjen Militærhosp Willem I på Java og sygehuslæge militære sgh Tjalang på Atjeh, overl Centralhosp Padang-Toealang, Deli Sumatra jan 15 - april 21, prakt Skals fra okt 21. — Næstform Viborg-Thisted Lkf 40, form hyg udv og foredragsudv. Form sundhedskomm og lokalafd Landsforen til Kræft Bekæmp.



Bostrøm, Kjeld, f 25 febr 10 i Kbh (F: toldkontr, kaptajn Laurits Holger Siegfred B. og Thora Johanne Marie Karoline Andersen). ~ 19 juni 37 i Kbh Elsa Høgelund Hemer, f 30 april 11 i Kbh (F: ingeniør Erik Richard H. H. og Thora Vestergaard). — St 28 Efter-slægt, cand S 35 laud, speciallægeaut 54 (psykiatri). — Vikar Frbg Hosp (D) juli 35, vikar aug - sept 35, till ambulancelæge Falck S 35; turnus Militærhosp jan 36,

kand sst kir afd jan 37, till ambulancelæge Falck jan - marts 37; kand Alm Hosp febr 37, prakt Storehedinge april 37 - okt 49, till skolelæge april 45 - okt 49; vikariater, kand BBH psyk afd dec 49, Sct Hans Hosp (B) april 50, fg rsl sst sept 50, kand KH psyk afd okt 50, vikar sst neurol afd april 51, surnum kand sst maj 51, vikar sst psyk afd juni 51, till vikar assist læge overl psyk Politiet i nov 53; assist KH psyk poliklin juli 54 - juni 56, prakt speciallæge Kbh fra sept 54, till vikar KH psyk poliklin S 56. — Form med studenterråd 33 - 34. Form Finlandshjælpen Stevns afd 40 - 49, jurisdiktionform FDM 40 - 47, form Storehedinge Luftværnsforen 41 - 45, Red Barnet Stevns afd 41 - 45. — Med red Doktor 54. Tidsskr art om psyk emner. — MTKha 46, DrKM 49 (FIBH).



Bothmann, Hans Børge, f 4 febr 14 i Kbh (F: grosserer Hans Christian B. og Clara Caroline Josephine Ebert). ~ 28 jan 37 i Gentofte Tove Margot Føns Christensen, f 12 april 18 på Frbg (F: grosserer Hans F. C. og Julie Theodora Spøderlund). — St 33 Chrhavn, cand S 40 laud. — Turnus Amtssgh Næstved aug 40, kand Sindssygehosp Augustenborg aug 41 - april 42, praksisvikariater, prakt Lyngby fra nov 42, skolelæge april 44, samariterlæge jan 45.

Bouet, Ole, f 4 sept 1896 i Øksenhede pr Sæby (F: gårdejer Lars Christian B. og Karen Marie Olesen). ~ 30 maj 28 i Jerne pr Esbjerg Anne Elisabeth Falbe-Hansen, f 23 sept 1900 i Nymindegab (F: maskinmstr Johannes Emanuel F.-H. og Anna Marie Malmjö). — St 16 Alborg, cand S 22 laud, specialistanerk 31 (kirurgi). — Rsl Amtssgh

Tranebjerg juli 22, Nykøbing M Sgh sept 22 - juni 24, Amtssgh Næstved aug 24, turnus KH (II og V) juni 25, kand Dr Louises Børnehosp juni 26, skibslæge sept 26, kand Dr Louises Børnehosp dec 26, Amtssgh Gentofte kir afd jan 27, assist Radiumstat okt 27, till kand KH (IV); 1' rsl Horsens Komm Hosp april 28, till tilsf Komm Børnehj; rskir Alborg Komm Hosp jan 30; till tilsf Sygek Rekonvalescenthj Hasseriis nov



39 og massageklin febr 32; sygehuslæge Amtssgh Brørup aug 34, overl sst fra marts 35, under orlov skibslæge juli - nov 50 og juni - aug 52. — Studierejse Paris 24 (kirurgi og røntgen). — Form sundhedskomm 46. — Tidsskr art om kir og røntgenol emner.

Bové Christensen Knud Jørgen, f 13 febr 25 i Vejle (F: købmand Christen Peter Christensen og Anna Bové). ~ 26 april 47 i Vejle husholdningslærerinde Marie Gudrun Dall, f 2 nov 23 i Vejle (F: mælkehdlr Hans Hansen D. og Carelia). — St 44 Vejle, cand V 53 laud. — Lægesekr Dir f Ulykkesfors 49 - 53. Turnus Ribe Amtssgh febr 53, kand Haderslev Amtssgh febr 54, vikar sst febr 55, till rsl Flyvevåbnet, prakt Nr Lyndelse pr Nr Søby fra okt 55.

Boye, Gunnar, f 2 marts 07 i Svendborg (F: apoteker Edward Sigismund B. og Marie Ostermann). ~ 4 maj 34 i Søllerød Gerda Julie Jul Pedersen, f 11 febr 13 i Tåstrup (F: trafikkontr DSB Anton J. P. og Julie Elisabeth Madsen). — St 25 Horsens, cand V 33 laud. — Vikar marts 33, kand Odense Amtssgh kir afd i april 33 og juni 33, sst med afd i maj 34, rsl Hæren sept 34, 2' rsl Odense Amtssgh med afd sept 35, prakt Odense fra juli 38. — Slægtslitt: Patriciske Slægter II, 1911.



* **Boye, Knud Valdemar**, f 21 sept 22 i Onela, Finland (F: bogholder Knud B. og Hilma Helena Aleksandra Euroth). — St 43 priv, cand S 54 laud I. — Turnus Amtssgh Roskilde jan 54.

Boye Nielsen, Jørgen, f 28 febr 26 på Frbg (F: boghandler Morten Christian N. og Ellen Boye). ~ 25 okt 52 i Oslo keramikerv Eva Larsen, f 13 febr 26 i Strinda, Norge (F: disponent Lars Odin L. og Anna Ragnhild Schmidt). — St 44 D Skole i Lund, Sverige, cand S 54 laud. — Tjeneste regiment Danforce juli 44 - juli 45. Vikar kand Blegd Hosp epid afd aug 54, klinicist RH fgdæafd A sept 54, turnus RH (A og C) okt 54, vikar turnuskand sst (C) okt 55, helårskand sst (A) fra nov 55.



* **Boye Sørensen, Ernst**, f 7 sept 26 i Alborg (F: elektroinstall Hans Peter S. og Leonora Kristine Boye). — St 45 Alborg Kat, cand S 55 laud Århus. — Kand Radiumstat Århus aug 55, turnus Århus Amtssgh fra jan 56.

Boyesen, Boye, f 9 okt 01 i Kbh (F: underdirektør Haand Hans Boye B. og Elisabeth Johanne Marie Larsen). ~ 3 dec 29 i Bronx, USA Edith Helene Winckler, f 9 april 01 i Kbh. — St 20 Frbg, cand V 28 laud. — Vikar rsl Faksinge San 28, rsl Amtssgh Nakskov 28, 1' rsl Amtssgh Rudkøbing 29 - 30, kand Blegd Hosp 3 mdr, prakt Nr Alslev okt 30 kand RH (A) marts - juni 38, vikar sygehushæge Klaksvig marts 39, kand Set Jos Hosp fødeafd maj - okt 39, prakt Kbh fra 40. — Studierejse USA 38 - 39.

Braae, Hans, f 5 juli 19 i Kbh (F: rektor, mag art Johannes B. og Gerda Astrid Arboe). ~ 5 marts 46 i Hellerup Karin Madeleine Eriksen, f 1 febr 22 i Peking (F: regeringskonsulent Andreas Hansen E. og Elly Frieda Marie Julie Müller). — St 38 Sortedam, cand V 46 laud I. — Turnus Amtssgh Gentofto juli 46 - juni 47, till distrlægeassst Geilo, Norge febr - marts 47; hosp- og praksisvikariater, rsl Hæren sept 47, underlækarer Sidsjøn Sjukh dec 47, Länslas Landskrona april 48, Länslas Mariestad jan 49, praksisvikar nov 49, 1' rsl Amtssgh Frederiksværk dec 49, prakt Slagelse fra jan 53. — Slægtsliitt: Slægtstavlesamlingen, 1931.



Braae, Morten, f 6 maj 22 i Charlottenlund (F: rektor, mag art Johannes B. og Gerda Astrid Arboe). ~ 7 maj 56 i Kastrup sygepl Grete Krøyer, f 1 aug 31 i Nibe (F: dyrlæge Carl K. og Martine Lorenzen). — St 40 Ordrup, cand S 47 laud. — Turnus Centralsgh Holbæk april 48 - marts 49, fast kand Amtssgh Næstved juni 49, vikar Centrallas Linköping, las Mariestad og praksisvikariater i Sverige juni 50, vikar Sundby Hosp børneafd maj 52, Finseninst dermatol afd nov 52, vikar og skibslæge maj 53, assist Sundby Hosp kir poliklin maj 54, årskand Amtssgh Gentofto (H) nov 54 - okt 55, kand Finseninst kir afd dec 55 - marts 56, vikar Søndrebro Hosp gynækol afd maj - juni 56. — Studierejse USA 47. — Slægtsliitt: Slægstavlesamlingen, 1931.



Braae, Ole, f 28 juni 14 i Kbh (F: tandlæge Niels B. og formand Statens Husholdningsråd Karen Tygstrup). ~ 11 nov 46 i Sigtuna Valborg Linnea Södergren. — St 32 Metropolitan, tandlægeeks 35, cand S 47 laud, speciallægeaut 56 (oto-rhino-laryngologi). — Tandlægeassst Danmark og Island 35, tandlæge BBH samt prakt tandlæge Kbh 43 - 49, Turnus Amtssgh Gentofto (B og A) sept 47, vikar

sst (A) sept 48, halvårskand Finseninst (Z) dec 48 - marts 49, tilforordn 2' underlækarer Länslas Nyköping maj - nov 49, tilforordn underlækarer Domnarvets Sjukh febr - nov 50, tilforordn 2' underlækarer Centralsjukh Umeå kir avd febr 51, Centralsjukh Karlstad otol avd maj 52, sst radiol avd juni - aug 52, Centralsjukh Linköping ortoped avd i okt 52, Centralsjukh Falun otol avd i marts og i sept 53, Centralsjukh Lidköping otol avd april - aug 53, Centralsjukh Falun gynækol-obstetr avd okt 53, kand Amtssgh Gentofto øreafd nov 53, assist Finseninst øreafd nov 54, kand RH neuro-med afd fra nov 56. — Slægtsliitt: Slægtstavlesamlingen, 1931.

Brammer, Henning, f 18 nov 09 i Århus (F: overl Max B. og Ingeborg Speyer). ~ 27 jan 34 i Århus fysioterapeut Inga Sahleritz, f 11 marts 10 i Skanderup pr Skanderborg (F: forlagsinsp Halfdan S. og Eva Louise Margrethe Mühlendorff). — St 28 Århus, cand S 36 laud I, speciallægeaut 45 (intern med, mave- og tarmsygd). — Turnus Amtssgh Skive okt 36, rsl Amtssgh Brovst sept 37, Centralsgh Hjørring røntgenafd sept 38, vikar rskir Amtssgh Herning okt 39, 1' rsl Statshosp Sønderborg med afd nov 39, kand Blegd Hosp sept 43, De gamles By febr 44, prakt Århus fra april 46, till tilf læge Guldbryllupsasylet Århus fra april 46. — Tidsskr art.



Brammer, Max Jørgen, f 22 nov 1874 i Hømlund pr Ribe (F: toldassst Marx Jürgen B. og Anne Marie Mathiassen). ~ 19 maj 04 på Frbg Ingeborg Speyer, f 17 nov 78 i Århus, † 19 okt 51 sst (F: forskningsdir, cand jur Adolph S. og Clara Margrethe Geitzer). — St 93 Ribe, cand V 1900 laud, specialistanerk 19 (kir kvindesygd). — Aman febr 1900 - aug 01, kand Øresundshosp okt - dec 01, Sct Johs Stift april 02, till assist Kbh Poliklin gynækol afd 3 mdr; rsl Århus Amtssgh febr 03, kir assist sst april 04 - marts 06, 2' kirurg Sct Jos Hosp Århus okt 07, overl Sct Jos Hosp Århus kir afd sept 20 - dec 50. Till prakt speciallæge Århus fra april 04, jernbanelæge juni 36 - juli 50. — Studierejser Dresden 07, Wien og Berlin 11, Hamburg 12 (kirurgi og gynækologi). — Form Jysk-fynsk Jernbanelægeforen 36 - 50, sekr og kasserer Org speciallæger kir udenf Kbh 37 - 56. Medl byråd 17 - 29. Form Århus Kunstudstillingsbygning A/S 17, Guldbryllupsasylet Århus 21 - 46. — Tidsskr art om gynækol og intern-med emner.



Brams, Jutta, f 3 april 28 i Sønderborg (F: overdyrlæge Emil Sønnichsen og Magda Elisabeth Kock). ~ 24 juli 54 civiling Axel B., f 16 marts 25 i Hobro (F: overdyrlæge Ludvig Harald B. og Olga Nielsene Jensen). — St 46 Alborg Kat, cand V 54 laud. — Vikar Frbg Hosp øreafd marts 54,

turnus KH (II og V) april - nov 54, vikar Frbg Hosp øreafd i marts 55, Rud Berghs Hosp juni - juli 55, RH børneafd sept 55, halvårskand Militærhosp kir afd okt 55 - febr 56, vikar Århus Komm Hosp anæsthesiafd fra maj 56.

Brams Christensen, Leif, f 19 marts 26 i Ålborg (F: fabrikant Christen Frede C. og Johanne Marie Nielsen Brams). ~ 22 jan 54 i Hornbæk stud med Bibi Boas, f 17 okt 26, † 20 febr 56 (F: gårdejer Johan Erik B.), æ opl juli 55. — St 45 Ålborg Kat cand V 55 laud. — Sygepasser hosp skib Jutlandia jan - sept 51. Turnus Odense Amtssgh febr 55, vikar helårskand sst patol inst febr 56, Diakonissestift (C) fra juni 56, under orlov læge DrK ambulance Ungarn nov 56. — (FNTM) (KPR).



Bramsen, Anna Christiane Augusta Kathrine, f 21 sept 1886 på Lauritzminde pr Varmark (F: proprietær Lauritz Hansen B. og Cornelia Emilie Olsen). — St 09 priv, cand S 15 laud, dipl fra Trop School of Med 19, speciallægeaut 44 (gynækologi). — Kand Frbg Hosp (A) dec 15, rsl Amtssgh Kolding febr 16 - jan 17, turnus BBH (B og A) marts 17, kand KH (IV) marts - maj 18, surnum kand Fødselsanst Jyll nov 18 - jan 19, docent farmakologi Medical College Ludhiana nov 20, overl Zenana Hosp, Mardan dec 20, i Danmark 35, kst overl Memorial Hosp Sialkot, Punjab, Indien sept 36, assist læge sst sept 37 - juni 38, prakt Christiansfeld fra aug 38, læge Drk Finland marts - april 40 og læge engelske kirkemissions-selsk Pakistan dec 50 - juni 54. — Studierejser London maj - juli 19 (tropesygd), Ophtalmic Hosp Madras marts - april 20. — Medl Sønderjysk Lkf hyg udv. — (FiFr 4).



Bramsen, Johannes, f 21 dec 02 i Sdr Bjert pr Bjert (F: proprietær Christian Nissen B. og Kirsten Lind). — St 20 Kolding, cand V 29 haud I, speciallægeaut 38 (oto-laryngologi). — Sessionslæge 3' udskrivningskreds maj 29, kand Militærhosp juli 29, Amtssgh Kolding nov 29 - okt 30, vikar dec 30 - marts 31, turnus Odense Amtssgh nov 31, skibslæge ØK okt 32, assist dr med Schousboe Odense maj 33, surnum kand Sundby Hosp otol afd nov 34, Finseninst otol afd nov



35, assist Sct Jos Hosp febr 36, Frbg Hosp nov 36, ørelæge Lange, Århus okt 37 - maj 38, prakt Høllerup okt 38 - marts 43, Helsingør fra maj 43.

† **Bramson, Louis**, f 14 okt 1861 i Kbh, † 31 juli 52 sst (F: grosserer Mentheim Levin B. og Hanne Heymann). ~ 9 april 93 i Kbh forfatterinden Karen Adler, f 10 aug 75 i Tårnbæk, † 27 jan 36 i Paris (F: cigarfabrikant Julius A. og Thea Monies). — St 78 Mariboos Sk, cand S 87 haud I, specialistanerk 18 (fysioterapi, massage og traktionsbehandling). — Assist læge Kbh Amtssgh 87, surnum kand KH 88, kand Dr Louises Børnehosp 88, KH juni 89 - marts 91, kst adfælge Kbh Poliklin gennem længere tid, till prakt Kbh juni 91, privat sst. — Medl best Mekano-terapeut Foren.



Bramstrup, Peder Aage, f 7 marts 15 i Slagelse (F: overpakkstr Hans B. og sygepl Marie Knudsen). ~ 26 marts 49 i Århus lærerinde Gudrun Helbo, f 24 sept 20 i Esby pr Knebel (F: førstelærer Jørgen Marius H. og lærerinde Ida Funck-Rasmussen). — St 32 Slagelse, cand S 39 laud, canadisk jus pract juli 53. — Vikariater, turnus Ålborg Amtssgh jan 40, hosp- og praksisvikar jan 41, prakt Grejs pr Grejsdal maj 42, till rsl Hæren 43; vikar maj 49 - dec 50, ansat Lady Willingdon Hosp Oshweken, Ontario sept 51 - april 53, prakt Lower Southampton, New Brunswick, Canada fra sept 53. — Studerende Danm Tandlægehøjsk jan - juni 51.



Brandal, Willy Edvin Christen Theodor, f 10 marts 06 i Jægerkroen pr Greve Strand (F: købmand Vilhelm B. (nvf fra Nielsen 32) og Marie Christensen) (nvf 32). ~ 8 maj 32 i Tårstrup gartner Frida Marie Frederiksen, f 14 april 08 i Bøgager (F: kontorassit Sigfred F. og Camilla Johanne Andreasen). — St 25 Roskilde, cand V 32 laud, amer jus pract febr 52. — Vikar Epileptikerhosp Nyborg febr - april 32, vikar juli 32, kand Haderslev Sgh med afd aug 32, prakt Nyborg april 34, till læge børnehj og Stella Maris Nyborg april 34, jernbanelæge maj 34, skibslæge DFDS juli - aug 35, assist læge Epileptikerhosp Nyborg dec 37, kst overl sst dec 41, læge Alderdomshj juli 40 og civil læge Hærens Lægekorps



jan 44; resident North Country Community Hosp, Glen Cove N Y aug 50, læge Group Health Cooperative of Puget Sound, Seattle sept 51, prakt Seattle, Washington fra juni 52.

Brandborg, Gudrun, f 14 april 21 i Tylstrup (F: proprietær Lars Nørsgaard B. og Johanne Marie Østergaard). — St 42 Alborg Kat, cand S 54 haud I. — Vikar 2' underlækare Furs San, Sverige juli 54, turnus Amtssgh Rudkøbing okt 54, vikar kand Odense Amtssgh gynækol-obstetr afd okt 55, kand Avnstrup San dec 55, Sindssygehosp Nykøbing S maj 56, vikar 2' rsl sst fra sept 56.



Brandorff, Jørgen, f 30 jan 16 i Kolding (F: læge Ejnar Peter B., † 4 maj 40, og Ellen Sofie Nybroe). ~ 18 febr 43 i Kolding Inger Maria Krenk, f 5 sept 18 i Kbh (F: civiling Jens K. og Thyra Anna Marie Jensen). — St 34 Kolding, cand V 42 laud. — Turnus Odense Amtssgh (A og B) maj 42, vikar sst kir afd maj - juni 43, kand Assens Amtssgh okt 43, Odense Amtssgh kir afd okt 44, sst med afd sept 45 sst gynækol-obstetr afd



april 46, sst røntgenafd og radiumstat marts 47, 2' rsl Amtssgh Skive kir afd jan 48, 1' rsl sst juni 49, prakt Skive fra april 51. — Tillidsmand Fæl Odense amt 45 - 46, medl repr 46, best 47, næstform og sekr Viborg Amts Lkf 51. — Slægtslitt: Familien Brandorff, 1925; Slægtstavlesamlingen, 1931.

Brandrup, Sven Erik, f 13 juli 23 på Frbg (F: repræsentant Poul B. og Ella Nielsen). ~ 17 okt 52 på Frbg korrespondent Ida Rambusch, f 26 jan 23 i Esbjerg (F: landsretssagfører Hartvig Heinrich R. og Ingeborg Marie Sloth). — St 42 Birkerød, cand V 52 laud. — Helårskand Filadelfia epilept afd nov 52, sst nerveafd aug 53, vikar 2' rsl sst marts 54, helårskand Amtssgh Ebeltoft okt 54 - nov 55, 2' rsl Folkekur Hald febr 56, helårskand Ålborg Amtssgh med afd fra juni 56. — Tidsskr art om neurofysiol og neurol emner.



Brandstrup, Hans Ebbe, f 23 okt 1898 i Kbh (F: billedhuggeren Ludvig B. og Bertha Nancy Hirschsprung). ~ 11 maj 26 i Kbh Inger Frida Nathan, f 13 dec 02 i Kbh (F: grosserer Louis N. og Ingeborg Seligmann). — St 16 Frbg, cand V 25 laud, dr med 30 (Om nogle Stoffers Overgang fra Mo-

der til Foster i sidste Del af Svangerskabet), specialistanerk 34 (gynækologi og obstetrik). — Kand Hjørning Amtssgh maj 25, Alm Hosp 26, Set Lukas Stift 27, turnus RH (C og A) 28, kand Frbg Hosp (C) okt 29, RH fødeafd A dec 29, 2' rsl sst juni 30, 2' rskir Amtssgh Gentofte dec 31 - dec 32, 1' rsl Sønderborg Amtssgh jan 34, Statshosp Sønderborg gynækol-obstetr og radiol afd april 34, underaccoucheur RH fødeafd A april 35,



overaccoucheur sst fødeafd B og gynækol afd samt prof Jordemodersk fra 41, under orlov ansat Karolinska Sjukh kvinnoklin Stockholm okt 43, lektor obstetrik Bristol Univ og leder Southmead Hosp gynækol-obstetr afd sept 44 - maj 45. Till prakt speciallæge Kbh fra maj 35. — Studierejser Wien, Budapest, Paris 30, Kiel 32, Greifswald, Berlin 33 (gynækologi, obstetrik), Stockholm Radiumhemmet 34. — Form Foren for gynækologi og obstetrik 49 - 51. Form jordemoderkomm 41, medl best Mødrehjælp og Foren til Støtte for Mødre og Børn 42, medl Retslægeråd 45, form Indenrigsmin udv vedr fødselshjælp 49 - 56. — Konkurr professorat obstetrik og gynækologi 35 (Om Abortsygd Forløb, Diagnose og Behandling); forf af: disp, udg 29; afhandl og tidsskr art om gynækol og obstetr emner. — Medl Sv Läkarsällsk 45, æresmedl Glasgow Univ medicochir Soc 48, korresp medl Soc fr de gynecologie 49, æresmedl 54, æresmedl Royal Soc of Med London 51. — R* 53, MTKha (StbMSF).

Brandstrup, Niels Ebbe, f 23 febr 29 i Kbh (F: prof, dr med Ebbe B. og Inger Frida Nathan). — St 47 Øregård, cand V 55 laud. — Turnus Centralsgh Randers med og kir afd marts 55, kand Blegd Hosp med afd fra marts 56.



Brandt, Aksel Gustaf Peder, f 3 okt 03 i Kbh (F: manufakturhdr Lauritz B. og Rosina Müller). ~ 1 juli 32 i Kbh Valborg Caroline Amalie Schlosshauer, f 4 nov 06 i Køge (F: bagermstr Herman August S. og Karen Johansen). — St 23 Sundby, cand V 32 haud I. — Vikar kand BBH febr 32, kand Sindssygehosp Augustenborg april - maj 32, rsl Amtssgh Ringe juli 32, prakt Hesselager fra jan 34, till huslæge Hesselager Skolehj 34, visit læge 45, jernbanelæge 49 og amtsansat skolelæge 49.



Brandt Søren Axel Jensen, f 14 jan 1897 i Hasselager (F: dyrlæge Mathias Rasmussen Jensen og Helene Amdisen). ~ 26 aug 26 i Ålborg exam pharm



Thora Jensen Uhrenfeldt, f 11 marts 1900 på Børglumkloster (F: mejerierjer Anders Jensen U. og Mathilde Hansen). — St 16 Århus Kat, cand V 24 laud. — Kand Spangsbjerg San april 24, aman febr 25, rsl Sct Jos Hosp Esbjerg aug 25, Slagelse Sgh dec 27, 1' rsl Thisted Amtssgh okt 28, prakt Vrå juni 35, Hundborg pr Sjørring fra jan 36.

Brandt, Elisabeth Dorthea, f 8 marts 04 i Skanderup pr Lunderskov (F: gårdejer Carl B. og Magda Petersen). — St 22 Fredericia, cand V 31 haud I. — Aman, kand Horsens Komm Hosp juni 31, Sindssygehosp Augustenborg juni 32, Amtssgh Middelfart okt 32, 2' rsl sst okt 34, kand Sindssygehosp Middelfart okt 35, rsl sst fra okt 36.



Brandt, Erik, f 22 marts 28 i Slagelse (F: læge Axel B. og exam pharm Thora Jensen Uhrenfeldt). ~ 26 marts 55 i Skanderborg sygepl Hertha Christoffer- sen, f 4 sept 29 i Ejby (F: amtsinsp Victor C. og Ida Schultz). — St 47 Sorø, cand V 55 laud Århus. — Turnus Amtssgh Nykøbing M febr 55, kand sst febr - aug 56, Centralssgh Holstebro kir afd fra dec 56.



Brandt, Hans Jørgen Fønss, f 30 dec 17 i Nykøbing M (F: isenkræmmer Einar Fønss B. og Edith Axelie Møgelvang). ~ 16 marts 41 på Frbg skønhedsekspert Ilse Kirstine Pedersen, f 16 sept 16 i Slagelse (F: brødfabrikant Hans Peter P. og Inger Andrea Andersen). — St 36 Viborg, cand S 44 laud. — Vikar turnuskand Nykøbing M Sgh aug - sept 44, turnus Sundby Hosp nov 44 - okt 45, rsl Hæren dec 45, kand Viborg Amtssgh



kir afd marts 46, Sct Lukas Stift juli 46, helårs- kand KH (V) marts 47, vikar assist sst patol inst jan 48, surnum assist sst febr 49, rsl Hæren juni 49, vikar assist Sundby Hosp patol inst juli 49, surnum assist sst i dec 49, vikar assist KH patol inst i april 50. Till prakt Kbh fra febr 48, Samv Sygek jan 50, till læge Kbh Lægevagt okt 48 - sept 52.

† **Brandt, Marius Harry Birkedal**, f 26 marts 1889 i Kbh, † 20 marts 51 sst (F: kommunelærer Peter Marius B. og Margrethe Eleonora Birkedal). ~ 25 jan 21 på Frbg Edele Gædecken Schjøtz, f 14 maj 94 i Odense (F: bryggeridirektør, cand pharm Hans Olaf Otto S. og Harriet Louise Gædecken). — St 07 Det danske Selsk, cand V 15 laud. — Rsl Søværnet juli 15 - sept 17, till kand Blegd Hosp jan 17, turnus RH (A og C)



april 17; kand RH (H) april 18, sst børneafd juli 18 - dec 19, klin assist sst (A) dec 18 - nov 20, gouvvernementsslæge Hollandsk Indien maj 21 - maj 24, plantagelæge og overl Batang Sapongal Hosp, Laboehan Billik, Sumatra, sept 27, Bindjei Centr Hosp, Sumatra marts 28 - juni 34, prakt Kbh marts 35, till læge Forsikringssselsk Nord Liv og Ulykke febr 37.

Brandt, Karl Anders Martin, f 12 april 11 i Kjøge (F: maskinfabrikant Johannes Rasmus B. og Gerda Hansen). ~ 6 aug 37 i Hvorslev pr Ulstrup Ketty Sigrid Reinsdorff, f 24 maj 10 i Hesselunda. Sverige (F: godsejer Jørgen Christian R. og Laura Hansen). — St 30 Haslev, cand S 37 laud, embedslægeeks maj 40. — Turnus KH (II og I) sept 37 - aug 38, kand Sct Elis Hosp med afd okt 38, RH (H) jan 39, KH afd for hud- og kønssygdt marts 39, Militærhosp kir afd juni 39 - jan 40, surnum kand RH børneafd juni 40, BBH psyk afd sept 40, fast kand RH kir afd dec 40, kst 2' rskir sst febr 41 - jan 42, till friv assist farmakol Inst jan - febr 42; sanitetslægeassist marts 42 - febr 43, kand Blegd Hosp april 43, prakt Esbjerg fra juli 43, kst kreds- læge febr 44, ansat juni 44. — Tidsskr art om bl a primære abscesser i milten.

Brandt, Sven Mozart, f 9 april 13 på Frbg (F: direktør, konsul Kairo Ernst B. og Julie Sofie Louise Helene Ingeborg Heegaard). ~ 23 dec 39 i Charlottenlund cand pharm Helga Møller, f 2 maj 15 i Kbh (F: apoteker, mag scient Svend M. og cand pharm Johanne Marie Kirstine Jensen). — St 30 Frbg, cand V 39 laud, speciallægeaut 47 (pædiatri), 52 (neurologi), dr med 50 (Werdnig-Hoffmann's infantile progressive muscu-



lar atrophy). — Vikar Sundby Hosp med afd i maj 39, turnus Århus Amtssgh juli 39, kand Nakke- bølge San og assist læge Svendborg amt Tub Stat juli 40, fast kand Odense Amtssgh med afd febr 41, kand Marselisborg Hosp med-epid afd nov 41, sst dermatol afd jan 43, Århus Komm Hosp børne- afd sept 43, Børnehosp Fuglebakken sept 44, rsl Århus Komm Hosp børneafd dec 44, kand RH børneafd april 47, BBH psyk og børnepsyk afd okt 47, RH psyk afd maj 48, ansat Univ Illinois neuropsychiatric inst nov 48 - okt 49, kand RH neuromed afd dec 49, till leder Dr Louises Børne- hosp elektroencefalogr lab fra jan 50; 2' rsl KH

neurolog afd dec 51, neurolog konsulent Dr Louises Børnehosp fra nov 52, till neurolog konsulent Samf og Hj for Vanf klin for cerebral parese fra 53. Till prakt speciallæge Kbh fra dec 53. — Studierejser Wien og München 39, USA 47. — Medl DadL terapassistent udv. Sekr Samf og Hj for Vanf spastikerudv 49. — Forf af: disp, 50; tidsskr art om epilepsi og cerebral parese. — Slægtsliitt: P. Anker Heegaard: Bidrag til Familien Heegaards Historie, 1952 (dupl.) (mødrene).

† **Brandt, Vilhelm**, f 2 okt 1876 i Kbh, † 17 april 49 i Gentofte (F: oberstl Jacob Frederik B. og Anna Benedicte Lucia Seehusen). ~ 1° 2 juni 05 i Kbh balletdanserinde Kgl Teater Flora Juel-Frederiksen, f 24 marts 80 i Kbh (F: kantor Peter F. og balletdanserinden Lauritze Thora Margrethe Louise Juel), æ opl; 2° 10 juni 31 i Rødovre Louise Riisbek, f Petersen, f 8 april 94 i Kbh (F: rangerformand Jens P. og Ane Kristine Ludvigsen). — St 95 V Borgerdyd, cand S 03 laud. — Assist Holbæk Amtssgh dec 03, kst kand KH sept 04, prakt Vanløse dec 04, jernbanelæge 23, privat fra jan 48.



Brandt Jensen, Georg, f 17 dec 1891 på Frbg (F: arbejdsmand Jens Peter J. og Sidse Kirstine Nielsen). — St 10 Ø Borgerdyd, cand S 24 haud I. — Udenf praksis p gr sygd.

Brandt-Nielsen, Erik, f 14 okt 10 i Esbjerg (F: rektor Oluf Laurits Vilhelm Nielsen og Sara Kristine Brandt) (nvf 44). ~ 4 juni 43 i Roskilde Ellen Thorsen, f 27 marts 19 i Roskilde (F: landinspektør Aage T. og Betsy Hansen). — St 29 Esbjerg, cand S 36 laud, dr med 51 (Experiments on the oxytocin sensitivity of the rat uterus) speciallægeaut 52 (gynækologi og obstetrik). — Turnus Statshosp Sønderborg aug 36, kand Vordingborg Sgh aug 37, kst kredslæge Suderø aug 38, rsl Hæren sept - okt 38, skibslæge ØK dec 38 - april 39, rsl Sct Maria Hosp Roskilde juni 39, kand KH (V) jan 41, RH fødeafd B febr 42, Ortopæd Hosp juli 42 - sept 43, Finsenninst kir afd febr 44, assist Retsmed Inst maj 44 - nov 46, kand Rud Berghs Hosp april 47, rsl Odense Amtssgh gynækol-obstetr afd juli 47, 1° rskir Haderslev Amtssgh juni 49, 2° rskir BBH (F) april 52, 2° rsl RH fødeafd B april 53, 1° rsl sst fra sept 54. — Sekr Foren Gynækol og Obstetr 56. — Forf af: disp, 51; tidsskr art om klin emner.



Brandt Petersen, Birte Inger, f 14 okt 26 i Kbh (F: direktør, civiling Hans Christian Andersen og Sørine Margrethe Kirstine, f Andersen). ~ 11 aug 53 dommerfuldm Erhart B. P., f 19 marts 22 i Fredericia (F: hotelejer Anton Christian P. og Martha Marie Sørensen). — St 45 Ordrup, cand V 56 haud I. — Vikar kand Sindssygehosp Viborg marts - april 56, turnus Randers Centralsh fra aug 56.

* **Brangstrup Vilhelm Frederik**, f 23 juli 22 på Frbg (F: postmstr Vilhelm Frederik B. og Anna Augusta Cathrine Nielsen). — St 40 Metropolitan, cand S 54 haud I. — Ansat Länslas Mariestad. — Slægtsliitt: Slægtstavlesamlingen, 1933.

Brask, Birte Høeg se Høeg Brask.

Brassøe, Gustav, f 4 jan 1897 i Rubjerg pr Lønstrup (F: gårdejer Jens Ovesen Sørensen og Kirstine Marie Jensen Kettrup) (nvf 21). ~ 1° 27 juni 25 i Hjørring Leonora Marie Svendsen, f 24 juli 97 i Kbh (F: lærer Senius S. og Birgitte Jensen), æ opl 46; 2° 27 febr 46 Frederikshavn Tekla Christensen, f 27 marts 18 i Vrå (F: vogmmand Carl Christian C. og Anna Kathrine Svenningsen). — St 18 Hjørring, cand S 25 laud. — Vikar Amtssgh Varde juli - aug 25, prakt Kvissel dec 25, Hjørring dec 28, jernbanelæge april 31, prakt Kvissel fra april 41.



Bratlund, Harriet Ingeborg Julie, f 9 okt 16 i Århus (F: direktør Georg Martin Andersen Alstrup og Julie Christiane Mathiasen). ~ 26 aug 41 i Risskov læge Henning B. — St 35 Århus Kat, cand S 44 laud. — Turnus Amtssgh Roskilde jan - sept 45, klinicist Odense Amtssgh gynækol-obstetr afd i nov 47, kand Amtssgh Brædstrup jan 48, prakt Hørning aug 49, vikar turnuskand Århus Komm Hosp (C) marts 50, kand sst maj 50, vikar kand Radiumst Århus sept 51, kand Århus Komm Hosp neurokir afd okt 51, klin assist sst (C) marts 52, 2° rsl sst nov 52 - jan 56.



Bratlund, Henning, f 17 maj 16 i Århus (F: komm-lærer Frederik Hermann B. og Anna Henriette Amalie Hansen). ~ 26 aug 41 i Risskov læge Harriet B. — St 35 Århus Kat, cand S 44 laud. — Turnus Amtssgh Roskilde sept 44, vikar turnuskand sst sept 45, kand Amtssgh Brædstrup jan 46, 1° rsl sst dec 46, prakt Hørning fra aug 49.



Brauer, Erik Carl Christian, f 11 aug 28 i Kbh (F: fabrikant Carl Theodor B. og Christa Louisa Schnoor). Gift. — St 47 Ordrup, cand V 55 laud. — Vikar Amtssgh Løgstør juni - aug 53, Centralsh Hjørring i april 54, Sct Hans Hosp (B) i juni 54, turnus Centralsh Holbæk marts 55, helårskand sst med afd marts 56, kand Haderslev Bysgh fra april 57.

Brechling, Sven, f 3 juli 13 på Frbg (F: skuespiller, direktør Parkteatret Hans Christian Nicolai B. og Vera Kathrine Haacker). ~ 18 maj 45 i Kbh Nina Pedersen, f 16 jan 20 i Fakse (F: købmand Kaj P. og Ingeborg Hansen). — St 31 V Borgerdydsk, cand V 41



haud I. — Turnus BBH (C og A) april 41, vikariater BBH, Faksinge San og Amtssgh Ringe april 42, rsl Skelskør Sgh sept 42, Korsør Sgh okt 43, kand BBH (A) sept 44, till aman marts 45 - marts 46; kand Øresundshosp lungekir afd juli 45, Amtssgh Gentofte (A) sept 46, till narkoselæge Øresundshosp lungekir afd sept 46 - maj 47; assist KH kir poliklin sept 47, 2' assist sst røntgenklin sept 48, assist Diakonissestift røntgenafd sept 50, 2' rsl sst fra sept 54. Till læge Samv Sygek Kbh fra okt 49.

Bredahl, Erik, f 18 juli 18 i Kbh (F: maskinmstr Ludvig Peter B. og Anne Marie Rasmussen). ~ 26 juni 43 i Odense Else Vibeke Nyegaard, f 21 marts 18 i Dalum sg (F: forsikringsdir Axel Nicolai N. og Edith Hansen). — St 36 Øregård, cand S 43 laud, speciallægeaut 56 (patol anatomi og histologi). — Turnus Amtssgh Gentofte (F og H) okt 43, fast kand Assens Amtssgh okt 44 vikar turnuskand Odense Amtssgh okt



45, kand sst røntgenafd og radiumstat febr 46, fast kand sst kir afd okt 46, kand Amtssgh Gentofte (H) marts 48, RH fødeafd A febr 49, klin assist sst aug 49, till assist Mødrehjælp nov 49 - jan 51 og friv tjenstg rsl Hæren juli 51 - dec 55; 2' læge-assist Sundby Hosp patol inst nov 51, Øresundshosp patol inst marts 53, 1' lægeassist sst juni 53, till læge Kbh Lægevagt fra april 54; 1' rsl Øresundshosp patol inst fra sept 55, till overl Hæren fra juli 56. — Censorsupp patol anat med eks 57. Medl repr FayL 43 - 54, 55, tillidsmand Odense amt 46 - 47, medl best FayL 49 - 51, form 51 - 53, medl hovedbest DadL 53 - 55, Sundhedsstyr turnusudv 53 - 55, D Militærlæggers Org 50 - 54. Medl best Foren til Besk af vid Arb 50 - 52, suppl 52 - 54.

Bredahl-Glud, Inger Margrethe Valgerda Esther, f 3 okt 1895 i Ringsted (F: birkedommer Hans Christian Adam Glud og Wita Maria Margreta Bredahl).



~ 25 april 29 i Vejle læge Anton Gregers Pedersen, f 30 juli 98 på Vindumvergaard pr Bjerringbro, † 8 sept 31 på Vejlefjord San (F: godsejer Anton Gregers P. og Louise Nørgaard). — St 14 Zahle, cand S 23 haud I. — Kand Sct Hans Hosp juli 23 KH (VI) maj 24, vikar i aug, okt 24, kand Blegd Hosp jan - sept 25, turnus Odense Amtssgh nov 25 - okt 26, læge Manø

dec 26, vikar febr 27, prakt Vejle fra okt 28, till leder Tub Stat og Diagnosestat 29 - 42. — Medl best Nationalforen Tub Bekæmp kredsforen Vejle amt 29, form 46.

Bredmose, Erik, f 15 juli 20 i Kbh (F: landsretts-sagf Enevold Jensen B. og Minna comtesse Holstein). ~ 27 marts 48 på Frbg Gurli Lessél, f 19 marts 28 i Skanderborg (F: former Alfred Georg Theodor L. og Marie Katrine Johansen). — St 40 Efterslægt, cand S 48 laud. — Kand Sindssygehosp Augustenborg juli - okt 48, turnus Haderslev Amtssgh jan 49, kand Sct Birgittas Sjukh Vadstena jan 50, Amtssgh Brødstrup sept 50, rsl Brande Sgh sept 51, assist læge Godthåb aug 52, vikar distrlæge Qutdliggssat juni 53, distrlæge Holsteinsborg nov 54 - maj 55, kand Diakonissestift (B) nov 55, BBH neurokir afd marts 56, vikar Amtssgh Gentofte øreafd maj 56, distrlæge Holsteinsborg fra okt 56. — Slægtslitt: Danmarks Adels Aarvog, 1885, 1938 (mødrene).

Bredmose, Georg Vilhelm, f 28 dec 04 i Kbh (F: kommunelærer Jens Enevoldsen B. og Sophie Hansen). ~ 1° 9 febr 32 i Kbh Ella Signe Larsson, f 30 aug 07 på Frbg (F: grosserer Sigurd Waldemar L. og Signe Jensen), æ opl 36; 2° 31 juli 37 i Søllerød Margrethe Petri, f 5 jan 05 i Køge (F: tandlæge Anton Hansen P. og Emma Margrethe Frederikke Jensen). — St 23 Efterslægt, cand



V 31 laud, speciallægeaut 37 (psykiatri). — Kand Filadelfia febr 31, rsl Sorø Amtssgh nov 31, vikar dec 32, rsl Folkekuranst Hald jan 33, ekstraord turnusbevis juni 33, rsl Sindssygehosp Viborg sept 33, kand Alm Hosp juli 35, till surnum assist KH neurol poliklin aug - dec 35; kand RH psyk afd og børnepsyk poliklin jan 36, 2' rsl KH (VI og børnepsyk poliklin) juli 36 - juni 38, till fg speciallæge Kbh Politi og Fængsler nov 36 - april 37, surnum assist KH neurol poliklin april - sept 37, assist speciallægen Kbh Politi og Fængsler maj - okt 37 og assist læge Børnehj Virgintavej april - sept 38; leder KH børnepsyk poliklin juni 38 - sept 40, till vikar RH neurol og neurokir afd juli 38, kand KH neurol afd aug 38 - april 39, fg speciallæge Kbh Politi og Fængsler aug 38, assist speciallægen sst dec 38 - maj 39, 1' rsl KH psyk afd maj 39 - sept 40, till kst speciallæge Kbh Politi og Fængsler juni - sept 39 og ledende læge Frbg psyk afd april - sept 40; overl Østift Andsvageanst Andersvænge Slagelse fra okt 40. — Studierejser München 31 (psykiatri og neurologi), Sverige 37, USA, Sverige, Schweiz, Frankrig, Finland og Holland (børnepsykiatri). — Sekr D Psykiatr Org 45, form 49 - 51, medl SOS og specialist-nævn 51. — Tidsskr art om psyk, neurol, børnepsyk og oligofrene emner.

Bredmose, Poul f 8 okt 29 i Gentofte (F: vicedirektør Enevold B. og Edith Grugni). — St 48 Schneekloth, cand S 56 haud I. — Turnus Nykøbing F Sgh fra juli 56.

Bregnballe, Gunnar, f 20 juni 26 i Århus (F: fisker Jens Peter B. og overlærer Petrine Marie Sørensens). ~ 2 febr 52 i Bregnet børnehavelærer-

inde Eva Kjærholm, f 11 nov 28 i Berlin-Charlottenburg (F: dommer Knud Kjærholm og operasangerinde Ragnhild Bro). — St 47 Århus Akad, cand V 55 laud Århus. — Landvæsenselev 42 - 44. Turnus Centralstgsh Hjørring febr 55, vikar kand Tub Hosp Hjørring og Tub Stat Hjørring amt febr 56, vikar 2' rsl Centralstgsh Hjørring med afd fra april 56. — Slægtslitt: A. Eriksen: Øvle-Slægten og dens Hjem, 1917.



† **Brehm, Erik Valdemar**, f 22 maj 1871 i Nykøbing F, † 4 jan 52 på Frbg (F: købmand Julius Theodor B. og Elise Marie Cecilie Engberg). ~ 18 sept 1900 i Kbh Karen Ellen Munck, f 4 april 79 i Kbh (F: grosserer Christian Henrik M. og Anna Anholm). — St 89 Nykøbing F, cand V 98 haud I. — Ved bankvæsen 1 år. Kand Alm Hosp, kst kand Kbh Amtssgh F og KH og Øjenhosp Genève jan 98 - dec 99, prakt Frbg sept 99 - jan 51, gentagne gange kst stadslæge Frbg. — Form Vesterbro-Frbg Lgf og DadL 17 - 21.



Breidahl, Annalise, f 12 juli 18 i Kbh (F: forfatteren, redaktør Axel Daniel B. og Meta Marie Henriksen). ~ 17 okt 42 i Tårnby læge Paul Andresen. — St 37 Rysensteen, cand V 45 haud I. — Vikar turnuskand Sundby Hosp med og kir afd maj 45, turnus sst juli 45 - juni 46, vikar turnuskand sst med afd i jan 47, tub læge DrK i Polen, Østrig, Czekoslovakiet, Jugoslavien og Indien juni 47, personalechef ITC hovedkontor Kbh marts 50 - aug 51, kand Kbh Amt Tub Hosp Lyngby febr 52, vikar kand Radiumstat april 53, kand Amtssgh Gentofte røntgenafd maj 53 - april 54, vikar rsl Statshosp Sønderborg røntgenafd okt - nov 54, vikar kand sst gynækol afd sept 55, vikar rsl sst røntgenafd okt - nov 55, febr - marts, juni og aug 56. — DrKM 48.



Breinholt, Thorkild f 30 aug 11 i Neder Hvam pr Kjellerup (F: læge Niels Magns B., † 24 sept 42, og Anna Dorothea Skovgaard Andersen). ~ 10 febr 40 på Frbg med gymnastiklærerinde Elsie Christensen, f 11 okt 17 i Hadsund (F: repræsentant Carl Emil C. og Asta Emilie Møller). — St 29 Viborg, cand V 38 haud I. — Turnus BBH (C og D) april 38 - marts 39, aman Neder Hvam pr Kjellerup sept 39, prakt sst fra okt 42.



— Slægtslitt: M. Groshennig: Slægten Breinholt, 1907.

Bremholm, Georg, f 11 april 13 i Vamdrup (F: kriminalassistent Jens Peter B. og Anna Greve). ~ 38 i Kbh Oda Edel Hansen, f 13 dec 12 i Kerteminde (F: murerstr Hans Gerhard H. og Dorthea Banke). — St 31 Chravn, cand V 39 haud I. — Turnus Amtssgh Odder febr 39, vikar kand Horsens Komm Hosp med afd febr 40, rsl Hæren marts 40, kand Maribo Amtssgh med afd maj 40 Amtssgh Kalundborg aug 40, vikariater. Till prakt Kalundborg fra marts 41, skolelæge okt 44.

Bremholm Rasmussen, Find, f 14 juli 03 i Kbh (F: kommunelærer Peder Andreas R. og Larssigne Kathrine Larsen). ~ 12 aug 30 i Dollerup laboratorieassistent Inger Jensen, f 26 febr 06 i Dollerup (F: lærer Christian Frederik J. og Marie Elise Langvad). — St 22 Ordrup, cand S 29 laud. — Kand Folkekuranst Hald aug 26, vikar kand Skørping San nov 26 - jan 27, sst juni 27, vikar kand Boserup San sept - nov 27, vikar juli 29,



vikar kand Amtssgh Gentofte med afd okt 29, aman dec 29, kand Amtssgh Gentofte med afd sept 30, sst kir afd marts 31, kst overi Amtssgh Grindsted okt 31, prakt Gentofte nov 31, till rsl Hæren juli 33; prakt Dalbyover fra sept 33. — Form sundhedskomm fra okt 33, suppl Randers Lkf Sygekludv 37 - 38, medl 39 - 53, form 39 - 51, medl foredragsudv 39 - 47, jysk Centraludv jan 44 - dec 53. — Tidsskr art.

Brems, Tage Sigfred, f 4 juni 05 i Kbh (F: grosserer Niels Peter Hansen B. og Olga Marie Madsen). ~ 28 april 39 i Kbh sygepl Inge Juulsgaard, f 11 febr 11 i Naksbov (F: toldassistent Nicolai Edinger J. og Ingeborg Marie Harck). — St 25 Østersøgade, cand V 34 laud. — Kst prosector anat jan 34, fast ansat april 34, turnus BBH (D) juni 37, kand sst jan - maj 38, vikar Amtssgh Gentofte (D), kand Diakonissestift med og pædiatr afd aug 38, prakt Maribo aug 39, skolelæge 42, prakt Rungsted fra sept 46. — Medl repr Understøtt foren d Lægers trængende Enker og forældreløse Børn 54. Censor Tandlægesk 35 - 39. Indstift Lægemeærket 56. — Medarb Den lille Salmosen, 37 - 40.



* **Brendstrup, Asger** f 13 marts 31 i Kbh (F: kontorchef Kaj B. og Ulla Katrine Berg). — St 49 Lyngby, cand S 56 laud. — Slægtslitt: S. O. Brenner: Stamtavle over Slægterne Brendstrup og Thrieger, 1930.

† **Brendstrup, Erik Fenger**, f 16 juni 09 i Odense, † 26 jan 53 i Kbh (F: overl Valdemar B., † 19 juni

34, og Karen Juliette Fenger). ~ 23 sept 38 i Storehedinge Vibeke Harriet Richter, f 1 jan 15 i Storehedinge (F: købmand Georg Nørsgaard R. og Harriet Pedersen). — St 27



Odense, cand S 36 laud. — Rsl Amtssgh Storehedinge og aman aug 36, turnus Amtssgh Fakse jan 37, rsl Amtssgh Storehedinge jan 38, 1^o rsl Amtssgh Fakse sept 38, prakt Køge sept 40, till læge DrK flygtningelejr 45 og bedriftslæge A/S Ferrorsans fabrik Køge april 49; prakt Hellerup dec 51, Kbh fra E 52, till kand RH fødefafd B dec 52. — Medl børneværn 42. — Forf af: Den naturlige fødsels teknik, 50 (hollandsk og svensk udg 51); overs D. G. Read: Den naturlige fødsel, 49, og Gertrude Behn: Øvelser efter fødslen, 52. Tidsskr art. — Slægtslitt: Slægthaandbogen 1900 (mødrene).

Brendstrup, Carl Peder (Per), f 17 juli 13 i Kbh



(F: kontorfuldm Carl Peder B. og Sofie Elisabeth Larsen). — St 31 Øregård, cand S 38 laud, dr med 55 (Om ændringer i jern- og kobberindholdet i serum under infektion og om årsagen til disse ændringers opståen). — Turnus RH (B og D) jan 39, vikar kand Finseninst med afd jan 40, rsl Hæren marts - april 40, vikar kand Finseninst med afd juni - sept 40 kand Al-

borg Komm Hosp med afd marts 41, assist Gigt-san Skelskør sept 42, Finseninst med poliklin sept 46, kand RH (H) juli 48, Blegd Hosp febr 49, assist RH med poliklin maj 49, sst røntgenklin april 51, Militærhosp fysiurg afd juni 52, 1^o assist RH fysiurg afd aug 54, Militærhosp fysiurg afd nov 55, kand Ortopæd Hosp (III) fra marts 57.

Brenner, Max Johannes Franz Christian, f 6 okt 1889 i Kbh (F: værftinsp Franz B. og Marie Emilie Dorothea Fischer). ~ 1^o



2 nov 14 i Nr Sejerslev pr Højer sygepl Cathrine Marie Hansen, f 4 marts 87 på Kjærgård, Emmerlev sg pr Højer, † 5 jan 47 i Tønder (F: gårdejer Johannes H. og Helene Cathrine Nielsen); 2^o 2 maj 51 i Tønder Erica Karberg, f 26 juni 10 på Bosagergård, Ulkebøl sg pr Sønderborg (F: forpag-

ter Christian K. og Helene Abildstedt). — St 08 Kiel, med eks S 13 udm Kiel, dr med 15 Kiel, d jus pract jan 20. — Turnus med og kir Klin, Kiel maj 13 og Diakonissestift Flensburg febr - juli 14, deltog som læge Verdenskrig I, aman Kiel, prakt Tønder juni 19 - maj 45 og fra juni 48. — Personalhist arbejder.

Bréson, Kurt Emil, f 21 jan 27 i Humlebæk (F: læge Leo B. og Johanne Dorothea Camilla Petersen). ~ lærerinde Vebjørng Sivertsen. — St 45 Sorø, cand V 55 haud I. — Arskand Haderslev Sgh fra juli 55.

Bréson, Leo, f 19 aug 03 i Helsingør (F: kommune-



lærer Elias B. og Agnes Elisabeth Sørensen). ~ 1^o 23 dec 26 i Humlebæk Johanne Dorothea Camilla Petersen, f 17 juni 96 i Svendborg (F: handelsfuldm Andreas Jørgen P. og Camilla Christine Pedersen), æ opl 30; 2^o 13 sept 30 i Tikøb talepædagog Karen Marie Raaschou, f 23 dec 05 i Humlebæk (F: læge Henrik R. og Christiane Marie, f Raaschou), æ opl;

3^o 14 juli 44 i Kbh defektrice Meta Bondgaard, f 12 juli 21 i Randers (F: købmand Knud Petersen og fysioterapeut Anna Bondgaard). — St 21 Helsingør, cand S 29 haud I. — Vikar kand Øresundshosp Helsingør juli 29, vikar aug 29, aman nov 29, rsl Amtssgh Ebeltoft april 30, prakt Knebel april 31 - okt 37, turnus RH (C) dec 37, vikar turnuskand sst juni 38, vikar fast kand sst nov 38, fast kand sst dec 38, surnum kand sst (F) dec 39, praksisvikar febr 40 læge Samv Sygek Kbh jan 41 - okt 43, prakt Kbh fra 45.

* **Brevik, Arnfinn**, f 6 okt 22 i Trondheim (F: jernbanefunktionær Jakob B. og Marie Reitan). — St 43 Trondheim, cand V 53 laud. — Bor i Trondheim.

Breyen, Birte, f 15 okt 26 i Alborg (F: købmand



Henry Emil Osvald Andersen og Karen Kristine Pedersen). ~ 24 jan 54 i Kbh læge Ole Breyen. — St 45 Alborg Kat, udd barnepl 45 - 46, cand V 56 haud I.

Breyen, Ole, f 22 april 27 i Hellerup (F: ingeniør Knud Ole Stampe B. og Fanny Skyum). ~ 24 jan 54 i Kbh læge Birte B. — St 46 Rom, cand V 56 haud I. — Vikar kand Amtssgh Give febr - maj 56, turnus Amtssgh Skive fra juli 56.

* **Briand Kyrik, Marianne**, f 9 okt 19 i Paris (F: fabrikant Niels Einar Gammeltoft og Helga Atalia Lindholm). ~ 1^o Schougaard, 2^o B. K. — St 39 Zahle, cand S 48 haud I, speciallægeaut 54 (anæsthesiologi). — Turnus Amtssgh Gentofte (B og A) sept 48. Vikar Diakonissestift kir afd maj 52. Narkoselæge BBH neurokir afd okt 53, sst (A) marts 54, narkoseoverl Abenrå komm Sgh fra jan 57.

Brimberg, Sven Fredrik Fritiof, f 19 febr 08 i Veinge, Sverige (F: grosserer Ernst Fritiof B. og Ellen Marie Frederiksen). ~ 30 nov 35 i Hellerup Ulla Reiersen Bock, f 27 juli 08 i Kbh (F: grosserer Jens Reiersen B. og Marie Rasmusen). — St 27 Ø Borgerdyd, cand S 36 haud I, speciallægeaut 43 (fysiurgi), dr med 52 (Om skulder-armsmerter). — Turnus Amtssgh Gentofte (B og A) nov 36, kand sst (D) nov 37-

marts 39, skibslæge juni 39, rsl Hæren dec 39-febr 40, assist Samv Sygek fysiurg klin Mariendalsvej maj 40 - maj 42, till 2' assist RH fysiurg klin okt 40; 1' assist sst okt 42 - marts 45, till vikar RH (A) okt 42, sst neurol afd nov 42 - april 43 og talr vikariater Samv Sygek fysiurg klin 42 - 45; afdlæge sst Mariendalsvej febr 45, till rsl RH fysiurg klin april 45; 1' assist Militærhosp fysiurg klin jan 47 - dec 49 og privatklin Kbh fra dec 49, klinikchef Samv Sygek fysiurg klin Vendersgade fra febr 54. — Medl best D fysiurg Selsk 44 - 50, D Fysurgers Org 44, D Selsk f Gigtforsk 45, Sygekasselægernes Org 54. Censor massøseeks 44. — Forf af: disp, 52; tidsskr art om fysiurg emner.

Brinch, Børge, f 11 febr 15 i Kbh (F: skibsfører Carl B. og Lona Mathiesen). ~ 28 febr 41 i Kbh bestyrerinde Anna Christa Baurgaard Nielsen, f 31 marts 16 i Boldesager pr Esbjerg (F: overforvalter Niels Cornelius N. og Maren Hansine Sørensen). — St 33 Metroplitan, cand V 41 laud. — Turnus Amtssgh Holstebro marts 41 - febr 42, vikar sst med afd april - aug 42, kand Sct Jos Hosp Odense radiol afd okt 42, rsl sst okt 43, prakt Odense fra okt 44.

Brinch, Hakon Karl, f 27 maj 1888 i Sønderho (F: skibskaptajn Hans Peder B. og Hedevig Thækker). ~ 30 okt 16 i Kbh Anna Christiane Henriette Kaiser, f 16 sept 91 i Kbh (F: fabrikant Gustav K. og Adolphine Ehlers). — St 08 Ribe, cand V 14 haud I. — Rsl Øresundshosp Helsingør febr - okt 14, turnus Balders Hosp og Sundby Hosp nov 15, prakt Nakskov nov 16 - jan 21, rsl Garn Sgh maj 21, prakt Roskilde

fra okt 21, till rsl Hæren nov 21 - okt 23, kand Sct Hans Hosp jan - dec 22 og jernbanelæge juli 26. Tillige ansat Hærens Flyverkorps 23 - 33 for at studere flyvningens indvirkning på den menneskelige organisme. — Studierejse Holland, Belgien og Frankrig 24 (flyvningens lægelige og psykolog side). Internat flyvercertifikat og privatcertifikat 24. — R* 33. — Slægtslitt: A. P. Sonnichsen,

S. Sonnichsen og N. M. Kromann: Slægten Sonnichsen og de dertil hørende Slægter Thomsen og Kromann af Sønderho paa Fanø, 2 udg 1940.

Brinch, Arvid Oswald, f 26 dec 07 i Hull (F: bogholder Peter B. og Olga Margrethe Kirstine Hansen). ~ 1^o 26 dec 33 i Hellerup Tove Møller-Holst, f 8 jan 08 i Kbh (F: ingeniør Kristen M.-H. og Meta Elisabeth Møller), æ opl; 2^o 11 okt 43 i Arhus Vera Frandsen, f 7 juni 19 i Kbh (F: direktør Harry F. og Cathrine Nielsen). — St 25 Ø Borgerdyd, cand S 32 haud I, speciallægeaut 40 (oto-laryngologi). — Kand Sct Jos Hosp

kir afd okt 32 - maj 33, Sct Elis Hosp otol afd aug 33, rsl Amtssgh Esbønderup nov 33, 1' rsl Amtssgh Rønne nov 34 - okt 35, turnus Frbg Hosp med afd dec 35, kand sst øreafd juni 36, Sct Jos Hosp øreafd dec 36 - febr 38, till assist ørelæge Norsks klin okt 36 - febr 38; rsl Sct Jos Hosp Arhus øreafd og assist ørelæge Langes klin april 38, kand Frbg Hosp øreafd april 40, rsl sst febr 41, kand Blegd Hosp øreafd april 43, prakt Rønne okt 43 - maj 45, Ringsted okt 45, Nakskov fra juli 52. — Slægtslitt: A. P. Sonnichsen, S. Sonnichsen og N. M. Kromann: Slægten Sonnichsen og de dertil hørende Slægter Thomsen og Kromann af Sønderho paa Fanø, 2 udg 1940.

Brinch, Ove Hakon Christian, f 9 sept 1897 i Esbjerg (F: overl Thomas B., † 22 okt 32, og Agnes Friis). ~ 1^o 28 marts 25 i Kbh kommunelærerinde Rigmor Steen, f 1 okt 92 i Kbh (F: sogneptr Marius Christian Frederik Julius S. og Dagmar Elisabeth Köhler), æ opl 47; 2^o 2 april 47 i Kbh Elsa Spehr, f 28 okt 06 i Kbh (F: fabrikant Hans S. og Camilla Petersen). — St 15 Esbjerg, cand V 25 laud, tandlægeeks for læger maj

30, dr med 35 (Experimentelle og kliniske Undersøgelser over Rodbehandling af Tænder med højfrekvent Vekselstrøm (Diathermi)). — Vikar kand Spangsbjerg San febr 25, assist Samv Sygek Massageklin Kbh april 25 - dec 27, till surnum assist kir poliklin Lønporten okt 25 - juli 26; turnus Frbg Hosp dec 27 - nov 28, surnum assist Univ patol-anat Inst jan 31 - okt 34, vikar assist KH sektionsstue febr - juni 35. Till prakt Kbh fra 29 og prakt tandlæge Kbh fra 30. — Studierejser München, Hamburg 29, Oslo 30 - 31. — Medstift og sekr ARPA, næstform D odontol Selsk 34, generalsekr ARPA internat 6' kongr Kbh 37, form ARPA internat komm for undersøg af C-Avitaminosens mulige ætiol betydn for paradentosen 37. — Forf af: disp, 35; Focal infection and arthritis in the light of experiment, 38 (s m E. Jarløv); Vore Tandsygdomme, deres Forebyggelse og Behandling, 44; medudg Paradentium, 34; medudg Nordisk medicinsk-odontologisk Haandbog for Tandlæger, Læger og studerende, 43 og hovedred af samme, 2 udg 53; talr odontol og hist afhandl og tidsskr art. — Korresp medl Sydsv Tandlækare-

sällsk 36, æresmedl italienske ARPA 37, korresp medl Deutsche Gesellsch für Zahn-, Mund- und Kieferheilkunde 39, Sv Tandläkaresällsk 40, æresmedl Finska Tandläkaresällsk 41, Göteborge Tandläkaresällsk 43. — Slægtslitt: A. P. Sonnichsen, S. Sonnichsen og N. M. Kromann: Slægten Sonnichsen med de dertil hørende Slægter Thomsen og Kromann af Sønnerho paa Fanø, 2 udg 1940.

† **Brinck Eliassen, Ivar**, f 9 juni 1884 i Hjørring, † 2 okt 49 i Hellerup (F: læge Elias E., † 26 juni 20, og Agnes Vilhelmine Andersen). ~ 1° 31 okt 16 i Ålborg Ebba Vilhelmine Werner, f 1 sept 96 i Kbh (F: ors Johannes W. og Ellen Jantzen), æ opl 42; 2° 11 sept 42 i Kbh Esther Hansen, f 15 maj 09 i Kbh (F: kontorchef Carl H. og Anna Petersen). — St 02 Herlufsholm, cand V 10 haud I, specialistanerk 20 (mekano-fysio-terapi), dr med 25 (Eksperimentelle Undersøgelser over Skeletmuskulaturens Følsomhed overfor elektriske Irritamerter, med særligt Henblik paa den kvantitative Elektrodiagnostik). — Rsl søværnet 10 - 12. Turnus Øresundshosp og Set Josephs Hosp nov 13 - dec 14, prakt Hjørring juni 15 - jan 18, assist BBH massageklin maj 18, till Kbh Poliklin kir afd maj - nov 18 og sst neurop afd nov 18 - maj 19; assist RH massageklin april 19 - juli 22, privatklin Kbh okt 20 - juli 22, overlæge Folkekuranst Hald juli 22 - dec 31, prakt fysiurg Kbh fra dec 32, privatklin.



Brink, Troels Foss f 26 marts 30 i Kolding (F: bankdir Hans Andreas B. og Elna Utoft Hansen). ~ 5 juli 52 i Århus sygepl Ellen Koops, f 10 juni 30 i Kolding (F: assurandør Poul K. og Harriet Spørensén). — St 48 Kolding, cand V 56 laud Århus. — Turnus Centralshg Herning fra april 56.



Brinkbo, Behrent Christian, f 2 nov 11 i Kbh (F: skræddermstr Jens B. og Augusta Nilsson). ~ 5 april 39 i Gentofte dameskraedderinde Inger Ruth Nielsen, f 18 febr 14 i Kbh. — St 31 Schmeekloth, cand V 41 laud, speciallægeaut 55 (oftalmologi). — Turnus Amtssgh Nykøbing F febr 41, surnum kand KH med poliklin febr 42, aman, ansat Amtssgh Tranebjerg juni 43, prakt Helsingør juli 44, rsl Marinen juli 45, prakt Sølested febr 46, assist øjenlæge E. Winther, Århus marts 48, vikar Centralshg Randers øjenafd juni 50, vikar Sjukh Umeå øjenafd aug 50, Århus Komm



Hosp neurop afd okt 50, surnum kand Odense Amtssgh neurop afd nov 50, vikar Århus Komm Hosp neurop afd dec 50, Sjukh Umeå øjenafd jan 51, Sjukh Falun øjenafd juli 51, surnum kand KH øjenafd okt - nov 51, vikar Sjukh Falun øjenafd jan 52, Sjukh Västerås øjenafd juni 52, Sjukh Kristianstad øjenafd juli 52, Sjukh Falun øjenafd i sept 52, Sjukh Kristianstad øjenafd marts 53, vikar overl Sjukh Boden øjenafd april 53, vikar Odense Amtssgh øjenafd juni - juli 53, 1' underlækarer Centralshg Kalmar sept 53, prakt speciallæge Herning fra 56. — Kursus i oftalmologi Univ London Inst of Ophthalmology okt 52 - jan 53, studieophold England maj 56 (oftalmologi). — Tidsskr art.

Brint-Nielsen, Svend, f 8 aug 16 i Ålborg (F: grosserer Jens Christian B.-N. og Magdalene Flensted). ~ 26 april 43 i Ålborg Gudrun Ejby Nielsen, f 23 marts 18 i Ålborg (F: fodtøjshdr Jens Jørgen Sofus N. og Anna Rasmussen). — St 35 Ålborg, cand V 43 laud. — Turnus Odense Amtssgh maj 43, vikar sst med afd maj 44, aman Ålborg okt 44, prakt Nibe fra april 46.



* **Bristol Petersen, Poul**, f 27 juni 14 i Odder (F: købmand Niels Peter P. og Ane Margrethe, f Petersen). — St 33 Frbg, cand S 43 haud I, speciallægeaut 51 (lungetub). — Turnus Centralshg Slagelse aug 43, vikar sst med og kir afd aug 44, Sct Maria Hosp Roskilde dec 44, Amtssgh Roskilde med afd jan 45, kand Avnstrup San febr 45, Amtssgh Roskilde tub afd og Tub Stat aug 45, rsl Hæren juni 46, kand Haderslev Byssgh sept 46, vikar Centralshg Randers røntgenafd sept - nov 47, kand Odense Amtssgh røntgen- og lysafd samt radiumstat jan 48, 2' rsl Spangsbjerg San sept 48, 2' rsl Øresundshosp lungekir afd juni 52, assist Kbh Centralstat Tub Bekæmp sept 52, 2' rsl Tub Hosp Lyngby febr 54, 1' rsl sst fra april 55.



Brix, Horst, f 23 april 20 i Meldorf, Ditmarsken (F: postinsp Johannes Christoph B. og Grete Luise Bielefeldt). ~ 26 maj 44 i Flensborg Annemarie Hardt, f 8 marts 22 i Flensborg (F: lektor Hans Christian Emil H. og Kæthe Malvine Kreutzfeldt). — St 39 Flensborg, studerede Hamburg og Kiel, med eks S 45 og S 46 sehr gut Kiel, tysk speciallæge 53 (lungesygd), d jus pract juli 55. — Turnus Sct Franziskushosp Flensborg med afd maj 45, Diakonissstift Flensborg med-kir afd sept 45 - jan 46, kand sst kir afd maj 46 - dec 47, D Sundhedstj Sydslsvig og Slesvig Poliklin med afd aug 48, rsl D Sundhedstj Sydslsvig tub



afd okt 48, 2' rsl Statshosp Sønderborg kir afd maj 52, 1' rsl Spangsbjerg San og Ribe amts Tub Stat maj 53, Horsens Komm Hosp med afd nov 55, prakt Lunderskov og jernbanelæge fra juni 56. — Tids-skr art.

Brix, Ulla, f 2 marts 30 i Holbæk (F: redaktør Hans B. og Adele Antoinette Bodil Smith). ~ 2 sept 56 i Nødebo læge Asger B. Bertelsen. — St 48 Stenhus, cand S 55 laud. — Turnus Amtssgh Fredericia aug 55, kand Odense Amtssgh (C) fra okt 56.

Brix, Vibeke, f 2 marts 30 i Holbæk (F: redaktør Hans B. og Adele Antoinette Bodil Smith). — St 48 Stenhus, cand S 55 laud. — Vikar Nakkebølle San juli 55, vikar turnuskand Amtssgh Kolding kir afd sept 55, sst med afd fra juni 56.

Brixen-Rasmussen, Lilli, f 18 april 20 i Kbh (F: arkivar DSB Ragnvald Theodor R. og Kirsten Brixen) (nvf). ~ 6 sept 46 på Frbg læge Thor Ragnar Narvestad. — St 39 Kruse, cand V 49 laud I. — Hosp vikariater i studietiden; vikar kand Sct Hans Hosp febr 49, klinicist Kbh Komm fødeklin Martinsvej juni 49, turnus RH (B og D) juli 49, vikar turnuskand sst (B) juli 50, kand Vestre Fængsel midlert forvaringsafd jan 51 - jan 52, vikar kand Ullevål Sykehus Oslo psyk afd juli - sept 52, 2' rsl Fængselspsykehuset Oslo dec 52, vikar rsl og kst overl Statens hj for åndssvake Sandvika pr Oslo april - sept 53, vikar kand Rikshosp Oslo neurol afd febr - marts 54, vikar kand Montebello (B) maj 54, vikar 2' rsl og senere 1' rsl sst nov 54, vikar 2' rsl sst (A) fra april 56.

* **Brixtofte Andersen, Kirsten**, f 31 dec 26 i Køge (F: sagfører Niels Peter Sørensen Brøcker og Ane Marie Christensen Brixtofte). ~ — St 44 Roskilde, cand V 55 laud. — Turnus RH (A og C) april 55, kand sst radiol afd maj 56.

Bro, Flemming Niels Schow, f 20 juli 1898 på Frbg (F: fabrikant Rasmus Martin B. og Ellen Louise Schow). ~ 4 dec 30 i Kbh Ida Marie Ragnhild Muusfeldt, f 19 dec 05 i Charlottenlund (F: ingeniør Olaf Johannes M. og Marie Amalie Storck). — St 16 Hellerup, cand S 24 laud I, embedslægeeks 28, specialist-ærnk 33 (fysiurgi). — Vikar juli - aug 24, kand KH (IV) okt - dec 24, Odense Amtssgh kir afd febr 25, sst med afd april 25, sst kir afd okt 25, surnum kand RH fødeafd B maj 26, skibslæge juli 26 - marts 27, kand Amtssgh Gentofte kir afd juni 27, Blegd Hosp sept 27 - jan 28, KH (VI) okt - dec 28, ekstrord turnusbevis 28, assist BBH badeklin febr 30 - jan 32, till assist Sygek Massageklin dec 31 - dec 33; afdlæge Sygek Massageklin jan 34, klinikkchef



229

Sygék fysiurg Klin Gentofte fra jan 42. Till prakt Hellerup fra 28, privatklin 34. — Sekr D Fysiurg Org 39 - 44. Tilforordn specialistnævn 42.

Bro Larsen, Niels Erland, f 9 marts 09 i Forsinge (F: prof Landbohøjsk Ole Hansen L. og Betty Margrethe Bro). ~ 29 dec 35 i Rudkøbing sygepl Augusta Sofie Lange, f 27 nov 11 i Rudkøbing (F: murerstr Ludvig L. og Hedeved Frederiksen). — St 27 Frbg cand S 34 laud. — Vikariater sept 34, turnus Amtssgh Kalundborg jan 35, kand Amtssgh Silkeborg i febr 36, 1' rsl sst nov 36, prakt Vanløse fra juli 40, Samv Sygek april 42.



Bro-Rasmussen, Frede, f 28 okt 23 i Brenderup (F: fuldmægtig Richard Nikolaj Rasmussen og Marie Maren Christophersen Bro) ~ 22 nov 47 i Kbh Anna-Greta Constance Svensson, f 13 nov 23 i Uppsala (F: købmænd Hans Erik Lorents S. og Aurora Henriette Constance Wahlberg). — St 42 Metropolitan, cand S 51 præ. — Vikar Sala Sjukh aug 51, turnus Sct Jos Hosp jan 52, till instruktør Univ med-anat Inst fra sept 52; hel-årskand sst kir afd jan 53, RH (C) dec 53, vidensk assist Univ Inst alm patologi juli 55, klin assist RH (D) fra april 56. — Medl repr FayL 51 og medl af forsk udv, medl repr og suppl best DadL 51. bisidder best FayL 55. Medl best Foren til Beskytt af vid Arbejde 56. — Århus Univ gulmed intern med 52 (En undersøgelse af ACTH's og Cortisons virkninger på de hvide blodlegemer).



Broager, Bendt Christian Dorph, f 22 juli 08 i Nakskov (F: direktør Peder Dorph B. og Martha Elisabeth Houghton Larsen). ~ 24 sept 38 i Holbæk Lizzie (Lidde) Gudrun Valton, f 13 juli 17 i Fåborg (F: tandlæge Aage V. og Ellen Winther Bonnesen). — St 27 Metropolitan, cand S 34 laud, speciallægeaut 51 (neurokirurgi), dr med 53 (Spinal neurinoma. A clinical study comprising 44 cases. With a discussion of histological origin and with special reference to differential diagnosis against spinal glioma and meningioma). — Surnum kand Amtssgh Gentofte røntgenafd juli - nov 34 priv rsl Amtssgh Storehedinge jan 35, rsl Amtssgh Stege sept 35, vikariater okt 37, kand KH (VII) maj 38, vikar kand RH neurokir afd maj 39, kand sst sept 39, 2' rskir sst okt 40, surnum kand sst neurol afd nov 42, 1' rskir sst jan 43, kst overkir



230

sst jan - maj 47, afdlæge sst april 47 - nov 52, kst overkir sst jan - juli 51, overkir BBH neurokir afd fra dec 52. Ekstraord turnusbevis. — Studierejse USA, Canada 50 (neurokirurgi). — Medstift Nord neurokir Foren 45, medl best og sekr 55, næstform D neurol Selsk 51 - 54. — Forf af: disp, 53; medarb Håndbog for Sygeplejersker II, 55 (neurokirurgi); afhandl om neurokir emner.

Brocks, Harry, f 5 maj 08 i Kbh (F: kaptajn Johannes Heinrich B. og Benedicte Dahlsen). ~ 29 jan 36 i Charlottenlund Annemarie Zachariassen, f 14 okt 12 i Broager (F: grosserer Mathias Z. og Marie Gertrude Nielsen). — St 27 Herlufsholm, cand S 34 laud, dr med 45 (Eksperimentelle Undersøgelser over Lipoidaflejringen i Coronararterierne hos Kaninen. Med en Oversigt over Arteriosclerosens Pathologi),



speciallægeaut 47 (kirurgi, kvindesygd), 51 (urologi). — Vikar juli 34 skibslæge ØK sept 34, turnus Nyborg Sgh febr 35, rsl Amtssgh Esbønderup febr 36, kst overl sst jan 38, assist KH patol inst april 38, Retsmed Inst juli 38, kand Amtssgh Gentofte kir afd jan 41, 2' rskir Sct Jos Hosp okt 41, Amtssgh Gentofte (D) nov 42, kand RH fødeafd B april - sept 45, assist KH røntgenol afd nov 45, 1' rskir Amtssgh Holstebro april 46, Amtssgh Gentofte (D) nov 46 - maj 51, kst overkir sst okt 49 - jan 50, overkir og hospchef »Jutlandia« juni 51, 1' rskir Diakonissestift (B) jan 52, till assist læge Dir f Ulykkesfors, overkir Centralsgh Hjørring aug 53, Diakonissestift (B) fra sept 56. Lærer kirurgi Sygeplejerskesk, Amtssgh Gentofte 46 - 48. — Studierjser Stockholm 47 (urologi) og USA, bl a Mayo Clinic 49 (abdominalkirurgi). — Medl Tilsynsråd Samf og Hj f Vanf træningsværkst Hjørring 54, hovedbest Vanførefond 55. Medl best D Studenters Roklub 29 - 30. — Forf af disp, 45; tidsskr art om hæmatol, patol-anat, urol og abdominalkir emner. — Medl UN 1938 parallel med Soc of Korea 51. — Erindr med Jutlandia eksp 56. (FNITM) (KWSM).

Brodthagen, Holger Martin Amdi, f 20 april 20 i Kbh (F: snedkermstr Amdi Lauritz B. og Elise Kirstine Pedersen). ~ 23 aug 45 i Kbh Inger Margrethe Poulsen, f 18 okt 20 i Kbh (F: grosserer Anton Georg Theodor P. og Ely Asta Hansen). — St 39 Schneekloth, cand V 47 laud, speciallægeaut 55 (dermato-venerologi). — Underlæge D Brigade Sverige april - maj 45, vikar Amtssgh Gentofte (D) og RH (B), turnus Sundby Hosp juli 47,



helårskand sst kir afd juli 48, kand Blegd Hosp med afd juli 49, sst epid afd jan 50 RH (H) febr 50, Finseninst med afd aug 50, Blegd Hosp epid afd febr 51, Rud Berghs Hosp sept 51, RH (H) marts 52, 2' rsl Finseninst dermatol afd febr 53, klin assist RH (H) april 56, 2' rsl sst fra nov 56. Till bedriftslæge A/S Anglomac, Vedbæk fra sept 53. — Afhandl om dermatol emner.

231

Broen, Curt, f 20 sept 26 i Kbh (F: maskinmstr Poul Robert B. og Else Carla Rasmussen). ~ 29 sept 51 i Kbh Inger Rasmussen, f 29 april 24 i Kbh (F: revisor Otto R. og overassistent Elvira Louise Bache). — St 45 Schneekloth, cand V 54 laud I. — Kontorist og landvæsenlev 1 år. Turnus Amtssgh Næstved febr 54, fast kand sst kir afd febr - aug, dec 55, rsl Hæren febr 56, 2' rsl Korsør Sgh fra sept 56.



Broen Christensen, Christian f 9 sept 26 i Ringsted (F: civiling Tage Christian B. C. og Anna Konnerup). ~ 5 febr 55 i Kbh sygepl Kirsten Laura Axelsen, f 17 dec 31 på Frbg (F: snedkermstr Charles A. og Karen Valborg Jensen). — St 45 Ringsted, cand V 53 laud. — Turnus Ringsted Sgh marts 53, vikar kand Amtssgh Gentofte (C) marts 54, underlæge Hæren sept 54, årskand BBH (F) dec 54, rsl Marinen sept 55, årskand BBH (F) maj 56, kand Rud Berghs Hosp fra okt 56.

Brohm, Hans Constantin Johan Henning, f 4 febr 1899 i Bavelse pr Glumsø (F: forpagter Poul Vilhelm Constantin B. og Harriet Benedicte Ovrebek-Petersen). ~ 20 marts 27 i Vanløse Karen Else Sørensen, f 30 marts 01 på Frbg (F: købmand Marius S. og Lydia Camilla Petersen). — St 17 Sorø, cand S 26 laud. — Vikar rsl Hillerød Sgh aug 26, vikar og aman okt 26, prakt Svinninge april 27 - dec 32, skibslæge DFDS maj 33, vikar aug 33, prakt Nykøbing M sept 34, jernbanelæge jan 35, till kommlæge Fur april 39; kand Folkekur Hald aug 50, 2' rsl sst jan 53, sst fysiurg afd fra maj 56; till læge D Flygtningehjælp fra dec 56.



Bronée, Kirsten, f 9 nov 10 i Sorø (F: overretssagf Johannes B. og Ida Margrethe Johanne Jensen). ~ 27 juni 37 i Onsbjerg ekspeditionsskretær, cand jur Aage Christiansen, f 27 marts 10 i Toftebjerg pr Tranebjerg (F: førstelærer Lauritz Marius C. og Sgrine Gertrudine Holm), sep 52. — St 28 Sorø, cand S 53 laud. — Korrespondent i handelsfirma 31 - 45. Vikar Fåborg Sgh maj - aug 51, Finseninst med ambulat sept 53, Sct Elis Hosp kir afd dec 53, turnus RH (B og D) jan 54, vikar fast kand sst (D) jan 55, klinicist Kbh Komm Fødeklin Martinsvej febr 55, halvårskand Militærhosp kir afd marts 55, RH (H) sept 55, vikar årskand sst febr 56, vikar halvårskand Finseninst dermatol afd juni 56, 2' assist KH røntgenklin fra okt 56.



232

Brong, Karen Gerda, f 6 marts 13 på Frb (F: revisor Niels B. og Helene Augusta Camilla Evensen). — ~ 18 april 51 i Gladsaxe slagtermstr Karl Viktor Fritz Schwaner, f 24 nov 06 i Kbh. — St 30 Falkonergården, cand S 37 laud. — Turnus Odense Amtssgh nov 37 - okt 38, kand Sindssygehosp Middelfart dec 38, Amtssgh Silkeborg april 39, Silkeborg San april 41, vikar turnuskand Amtssgh Gentofte (H) okt 41, fast kand sst febr 42, vikar assist Ortopæd Hosp febr 43, vikar RH fødeafd A og B april 43, kand Finseninst kir afd juni 43, Ortopæd Hosp sept 43, Frbg Hosp (F) juli 44, RH fødeafd A sept 45, KH gynækol afd maj 46, vikar 2' rskir Centralshg Hjørring jan 47, kand KH gynækol afd maj 47, 2' rskir Sct Elis Hosp sept 47, kand Rud Berghs Hosp dec 48, Amtssgh Gentofte børneafd juni - sept 49, prakt Gladsaxe fra sept 49, till kand BBH røntgenafd okt 49 - maj 50.



Brorson, Hans Broder, f 15 marts 25 i Kbh (F: læge Svend Christian Louis B., † 1 okt 47, og Ida Jensen). — St 43 Schneekloth, cand V 55 laud. — Vikar Militærhosp (E) febr 55, klinicist RH fødeafd A marts 55, turnus sst (B og C) april 55, vikar sst (D) marts 56, sst radiol afd april 56, hel-årskand Finsensinst (E) fra maj 56. — Slægtsliitt: Lengenicks stamtvl, 1843.



Brorson, Ib Christian Svend, f 1 maj 26 i Göteborg (F: kommitteret Landbrugsmin Viktor B. og Eileen Rahlf). ~ 14 maj 54 i Vejlbj by pr Røjle sygepl Birthe Skjødt, f 17 marts 32 i Middelfart (F: sognepræst Jens Jensen Skjødt og Ella Hornbech Faarup). — St 44 Metropolitan, cand V 53 laud. — Turnus RH (B og D) maj 53, halvårskand Amtssgh Gentofte (D) maj 54, underlæge Søværnet sept 54, halvårskand Amtssgh Gentofte (D) dec 54, årskand RH neuro-kir afd febr 55, rsl Søværnet aug 55, årskand RH neuro-kir afd fra april 56.



Brorson, Senta, f 5 dec 06 i Kbh (F: bankfuldmægtig Alfred Broder B. og Paula Fernanda Biering). ~ 19 nov 43 i Kbh landsretssagf Jørgen Andersen-Alstrup, f 3 jan 10 i Århus, † 28 maj 49 i Tyskland (F: generaldirektør DSB Theodor A.-A. og Hedevig Olsen). — St 25 Ingwersen og Ellbrecht, cand V 34 haud I. — Vikar rsl Amtssgh Tranebjerg

april 34, kand Radiumstat maj 34, Sct Elis Hosp specialafd april 35, vikar rsl Assens Amtssgh okt 35, vikar kand BBH (D) jan 36, turnus Sundby Hosp kir afd marts 36, rsl Amtssgh Frederiksværk sept 36, kand Øresundshosp (I) juni - aug 38, surnum kand KH røntgenklin jan 39, kand Militærhosp med afd febr - juli 39, vikar assist KH patol inst sept 39, kand Blegd Hosp dec 39, vikar assist KH patol inst juni 40, kand sst



gynækol afd juli 40, RH fødeafd A og gynækol afd I dec 40 - juni 41, fast kand KH (V) sept 41, RH fødeafd A og gynækol afd I juni 42, kand Rud Berghs Hosp juni - nov 43, vikar assist Frbg Hosp røntgenklin febr 44, vikar RH fødeafd A og gynækol afd I i marts 44. Till læge Samv Sygek Kbh fra jan 41, tilsf læge Det kbh og Nørrebro Asylselskabs Børnehavn Ryegsgade april 49 og Folkebørnehaven Hjortøgade jan 50. — Studierejse Berlin 34 (oto-laryngologi). — Accessit Univ prisopg klin med 31 (Undersøgelser over de ved Asthma bronchiale forekommende Næselidelser). Tidsskr art om cholangiografi, asthma og næselidelser. Oversætter af amer lægeromaner. — Slægtsliitt: Lengnicks stamtvl, 1843.

* **Bruhn, Arne Erik Volmar Jørgen Dan von**, f 14 juli 22 i Kbh (F: ejendomsnægler Hans Karl Gustav Sigismund v. B. og Ruth Sanne Jacobsen). — St 41 Lyngby, cand S 52 haud I. — Turnus Amtssgh Gentofte (B og A) nov 52. Opholder sig i Sverige. — Slægtsliitt: Sten-Orla Bruhn: Kgl. Over-Parforcejæger Heinrich Bruhns Efterkommere, 1933.

Bruhn, Hans Ernst, f 11 april 22 på Frbg (F: fabrikant, ingeniør Otto B. og Inger Jørgensen). ~ 1 febr 56 i Ordrup sygepl Kirsten Bøgh-Andersen, f 5 febr 32 i Brønderslev (F: læge Robert B.-A. og Inger Mathiesen). — St 40 Ordrup, cand S 49 haud I. — Turnus BBH (C og F) aug 49 - juli 50, årskand Amtssgh Haslev febr 51, 2' rsl Amtssgh Nibe sept 52, 1' rsl Amtssgh Brønderslev fra maj 54.



Bruhn-Petersen, Fritz Christian Vilhelm, f 11 febr 15 i Slagelse (F: redaktør, cand jur Waldemar P. og Elisa Bruhn Jensen). ~ 4 nov 43 i Fredericia Aase Loehr, f 29 aug 17 i Fredericia (F: købmand, konsul Wagn Aage L. og Bodil Hansen). — St 33 priv, cand V 42 laud. — Turnus Amtssgh Nykøbing F 42, kand sst F 43, tilsynsf Optagelseshj Anneberg fra 44, rsl Kulberg-ska Sjukhus, Kathrineholm, Sverige febr 45, D Brigade 45, prakt Nykøbing Sj fra juni 45.



Brun, Axel, f 3 juni 1870 i Kbh (F: generalmajor, kammerherre Carl August Adalbert Johannes Franciscus B. og Ella Amalie Bluhme). ~ 31 maj 13 i

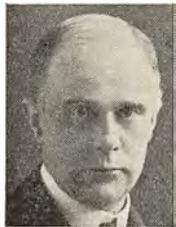

Søllerød Margrethe Krog, f 16 marts 84 i Kbh (F: direktør Kgl Porcelainsfabrik, prof Arnold Emil K. og Eufemia Magdalene Hemmingen). — St 87 Ø Borgerdyd, studerede forstvæsen til 91, cand S 96 laud, specialist-
anerk 18 (gynækologi og obstetrik). — Aman Hadsten nov 96 - okt 98, rsl Vejle Amtssgh april 99, prakt Glumsø maj 1900, kand KH dec 05, kand og klin assist Fødselsstift febr 07, rsl militære Epidemihosp okt 08, RH fødeafd B aug 10 - juli 15, kirurg d hjælpehosp le Tréport april 15, leder l' d ambulance Serbien juni - sept 15, overl F. Howitz Fødehj april 20 - juli 42, till læge Forsikringsselsk D Merkur. Till prakt Kbh, privat sst fra 47. — Studierejser 04, 06, 09, 10 (gynækologi og obstetrik). — Slægtslitt: Slægthaandbogen, 1900; Fundats for Caspar Peter Bøgels Familiestiftelse og Stamtavle over Caspar Peter Bøgels Efterkommere, 3. udg. 1949.

* **Brun, Claus Ulrik** f 26 marts 14 i Kbh (F: overl Axel B. og Margrethe Krog).



— St 33 Østersøgade, cand S 40 laud, speciallægeaut 48 (klin kemi og lab teknik), dr med 54 (Acute anuria. A study based on renal function tests and aspiration biopsy of the kidney). — Turnus KH (II og I) dec 40, vikar sst (I) dec 41, surnum kand sst neurol afd marts 42, vikar sst (III) maj 42, Nørre Hosp juni 42, kand Finseninst dermatol afd aug 42, vikar Blegd Hosp febr 43, kand Børnehosp Martinsvej marts 43, fast kand KH (II) dec 43, sst (III) juni 44, assist sst med poliklin maj 45 - april 46, fast kand og fg rsl Blegd Hosp juni 46, assist Sundby Hosp sektionsstue sept 47, kand KH (III) maj 48. l' rsl sst april 54, lab læge KH juni 54, overl sst centrallab fra april 56. — Forf af: disp, 54; tidsskr art om nyrefysiol emner. — Slægtslitt: Slægthaandbogen, 1900; Fundats for Caspar Peter Bøgels Familiestiftelse og Stamtavle over Caspar Peter Bøgels Efterkommere, 3. udg. 1949.

Brun, Georg Constantin, f 6 okt 05 i Skelby pr Fiskebæk (F: forpagter, cand jur Carl Constantin B. og Poulina Margrethe Charlotte Krüger). ~ 29 juni 33 i Viborg overl, dr med Gud-



rund B. — St 23 Herlufsholm, cand V 32 laud, dr med 39 (Cholesterol content of the red blood cells in man), speciallægeaut 52 (klin kemi og lab teknik). — Kand Diakonissestift kir afd maj 32, sst med afd jan 33, Militærhosp med afd jan 34, turnus RH (A og C) dec 34, kand sst (H) nov 35, Dr Louises Børnehosp maj 36, Blegd Hosp nov 36,

assist Univ biokem Inst april 37, kand RH børne-
afd juli 37, fast kand KH (III) febr 38, fast assist Univ farmakol Inst aug 38 - jan 52, till lektor farmakologi Danm Tandlægehøjsk fra sept 39; overl Amtssgh Gentofte centrallab fra jan 52. — Studierejser England 46, USA 50 - 51. — Sekr Farmakopékom 39 - 52, censor fysiologi med embeds-
eks 38 - 52, censor suppl 56. Design professor farmakologi Århus Univ 50. — Forf af disp, 39; tidsskr art fortrinsvis om virkn af adrenalin, eferdrin og serotonin. — Slægtslitt: Slægthaandbogen 1900; Fundats for Caspar Peter Bøgels Familiestiftelse og Stamtavle over Caspar Peter Bøgels Efterkommere, 3. udg. 1949.

Brun, Gudrun Sophie, f 5 dec 06 i Hurup (F: amts-
læge Vilhelm Kjær, † 15



aug 52, og Johanne Immanuela Baggesen). ~ 29 juni 33 i Viborg overl, dr med Georg C. B. — St 26 Nørre Gymn, cand S 34 haud I, dr med 40 (Changes in the lipide contents of serum in patients with manic-depressive psychosis), speciallægeaut 43 (psykiatri), 47 (børnepsykiatri). — Kand Diakonissestift med afd juni - okt 34, vikar Viborg Amtssgh kir afd jan 35, RH (B) i febr 35, kand sst psyk afd april 35 - febr 36, vikar sst i juni 36, kand Østifternes Andssvagefors aug 36, assist Univ biokem Inst ang 37 - aug 38, RH psyk poliklin jan 39, vikar RH børneafd febr 40, 2' rsl BBH psyk afd juni 40, kand KH neurol afd april 42, vikar RH (A) april 43, l' rsl BBH psyk afd juni 43, sst børne-
psyk afd okt 46, afdlæge sst 49, overl sst fra dec 54, till tilfs børnepsykiater Kbh Komm behandlingshj Baunegård 55. — Studieophold USA 50 - 51 (børnepsykiatri). — Forf af: disp, 40; Gipsies in Denmark. A social-biological study, 43 (s m Erik D. Bartels); tidsskr art om børnepsyk emner.

Brun, Olaf, f 23 juli 1890 i Helsingør (F: overrets-
assessor Lars Christian B. og Johanne Buchwald). ~



10 okt 22 på Frbg læge Thyra B. — St 08 Metropolitan, cand V 15 laud. — Kand Alborg Amtssgh febr - april 15, rsl Søværnet nov 15, kand BBH (C) sept 16, turnus BBH og Sundby Hosp maj 17, kand Blegd Hosp maj 18, Rud Berghs Hosp juli 18, Dr Louises Børnehosp jan 19, RH børneafd sept 19, Børnehosp Fuglebakken midlertid scarlatinaafd marts 20, till assist indskrivning af børn til Hellebæk og Munkeup San 20 - 43; 2' assist Kbh Poliklin (A) maj 20 sst børneafd A-B marts 21, kand Børnehosp Fuglebakken juli 21, assist Dr Louises Børnehosp poliklin Chrhavn jan 22, prakt Kbh E 22, Frbg fra juni 24, till rsl Hærens Epidemihosp 22 - 24, skolelæge Kbh 23 og læge komm optagelseshj for drenge 31. — Slægtslitt: E. Nystrøm: Biografiske Efterretninger om Peter Munthe Bruns og Ane Munchs Slægt, 1910; Mindeord om overretsassessor Lars Christian Brun, 1954.

Brun, Peter Christian, f 23 juni 12 i Gedser (F: overmatros Christian Masilius B. og Anne Laurssen). — St 31 Rungsted, cand V 38 laud. — Turnus Amtssgh Odder febr 38, rsl Klaksvig Sgh febr 39 - marts 40, kand Amtssgh Varde 9 mdr, prakt Hinnerup fra jan 42.

Brun, Thyra Johanne Nielsen, f 3 jan 1889 i Arhus (F: stabssergent Carl Nielsen og Aleksandra Emilie Julie Müller). ~ 10 okt 22 på Frbg Læge Olaf B. — St 08 Marselisborg, cand V 15 laud, specialistanerk 23 (dermato-venereologi). — Vikar 3 mdr, kand Odense og Kbh Amtssgh kir afd 6 mdr, turnus RH (B og D) jan - dec 16, kand Rud Berghs Hosp febr 17, RH børneafd marts 17, Rud Berghs Hosp sept 17, till vit



sit læge Frbg 18; kand Frbg Hosp nov 19, KH (IV) maj 20, RH (H) juli 20, 2' rsl KH (IV) nov 20 - okt 22, till 2' assist Kbh Poliklin dermatol afd maj 21; assist Finseninst dermatol afd nov 23, till læge Mødre- og Børnehj Svendebjerggård, Kbh Børneværns optagelseshj Lykkens Gave, FH Industrihøj og Vuggestue og tilsf læge Stat Optagelseshj for unge Piger Frederikslund 43. Till prakt Kbh aug 22, Frb fra juni 24. — Medl best Foren af Kbh Hud- og Kønssygelæger 3 år. Medl Indenrigmin udv ang revision af lov om modarbejd af offentl usædelighed og venerisk smitte 45. — (FH Order of distinguished auxiliary service).

* **Brun-Pedersen, Mads**, f 18 dec 1890 i Havbølle pr Lindelse (F: gårdejer Christen Hansen Pedersen og Anine Caroline Rasmussen Brun) (nvf 18). ~ 1° febr 20 maleren Laura Oline Hedvig Scheelke, f 19 juli 83 i Kbh (F: manufakturhdr Hans Heinrich S. og Oline Andrea Petrea Petersen), æ opl; 2° 4 aug 33 Helene Nielsen, f 23 juli 96 i Kbh (F: vejer Hans N. og Anna, f Nielsen). — St 08 priv, cand V 15 laud, specialistanerk 18 (dermato-venereologi). — Rsl Marinehosp febr 15 - marts 20, till kand Frbg Hosp (C) marts 15, RH (H) maj 15 - april 16 og 2' assist Kbh Poliklin dermatol afd 16; turnus KH (II og V) maj 16, kand Rud Berghs Hosp maj 17, KH (IV) aug 18, 2' rsl sst nov 18 - okt 20, till korpslæge Søværnet maj 20 - dec 22; 1' rsl KH (IV) marts 21 - april 25, till overl Marinehosp dermatol afd E 21 - 28 og overl II Søværnet jan 23 - 37; visitator KH maj 25, till overl Militærhosp dermatol afd 28 - 38 og læge Welanderhj Bispebjerg 32 - 54; stabslæge og chef Søværnets Lægekorps 37, stabslæge i Forsvarets Lægekorps fra 51. Till prakt Kbh fra 18. — Medl best FayL 18 - 19, form 20 - 22, kbh Venerologers Org 21 - 22, 27 - 28, medl hovedbest DadL 23 - 26, 36 - 42, form Org af Søværnets Læger 24 - 38, medl repr Kbh Lgf 28, best 31, form 31 - 36, medl best A/S Lægernes Hus 32 - 44, næstform D dermatol Selsk 35, form 37 - 39, form DadL talelærerudv, conseiller technique Union internat contre le peril venerien 37, generalsekr 46. Medl best Foren Kønssygd Bekæmp 22, form 37, medl best Søofficersforen 26 - 35, medl best D Luftværnsforen Kbh kreds 36 - 38, landsstyr 38. — Medarb Klinisk Ordbog. Afhandl og tidsskr art om dermato-venereol emner. — Æresmedl Ass of Military Surgeons of US 47, sammes hæderstegn i guld 47, korresp medl Sv dermatol Sällsk 51. — R* 32. DM 41. K* 47. HTS 40. MTKha 46.

Brun-Poulsen, Poul, f 11 jan 19 på Henninge Mølle pr Rudkøbing (F: møller Laurits Poulsen og Anna Brun) (nvf 48). — St 44 Odense Studenterkurs, cand V 52 laud I. — Uddannet håndværker. Turnus Centralshg Hillerød febr 52, helårskand Amtssgh Esbønderup febr 53, Centralshg Holbæk med afd febr 55, vikar halvårskand Rud Berghs Hosp marts 56, 2' underlætare Länslas Karlshamn kir afd fra april 56.



Brunckhorst, Rolf Frederik f 1 maj 17 i Kbh (F: civiling Paul B. og Karin Elisabeth Cederström). ~ 15 juni 42 i Hellerup Ingrid Bodil Anna Johansen, f 3 marts 20 i Hellerup (F: direktør Ove Viktor J. og Franziska Hientzsch), æ opl 45. — St 36 Øregård, cand S 44 laud. — Turnus Frbg Hosp nov 44, rsl Amtssgh Nykøbing S nov 45, vikar kand Frbg Hosp epid afd okt 46. Læge DrK Polen jan - april 47, kand Øresundshosp juni 47, Sct Jos Hosp San Francisco 48, prakt San Francisco fra 49, till hosp ansættelser sst. — (DrKM).



Brundin, Curt Hermann, f 23 febr 08 på Frbg (F: fabrikant Martin Lorenz B. og Meta Klara Louise Göllner). ~ 23 marts 49 i Gravlev barnepl Ruth Minna Nielsen, f 19 sept 27 i Præstebro (F: skræddermstr Niels Kristian N. og Tilda Svensson). — St 33 priv, cand V 41 laud. — Turnus Maribo Amtssgh marts 41, Amtssgh Nakskov sept 41 - jan 42, vikar sst juni 42, praksisvikar sept 42 - marts 43, vikar Amtssgh Bogense juli 43, aman Hobro sept 43, prakt Nørager fra okt 45, jernbanelæge jan 46, skolelæge juli 46. — Form sundhedskomm 46.



Bruntse, Else Kirstine, f 23 okt 21 i Brendekilde (F: snedker Hans Alfred B. og Anna Emilie Christensen). — St 40 Odense Sct Knud, cand V 49 laud. — Vikar kand Skelskør Bysgh febr 49, turnus Amtssgh Gentofte (F og H) marts 49, vikar kand Umedalens Sjukh Umeå marts 50, kand Odense Amtssgh røntgenafd maj 50, vikar kand Centralshg Silkeborg med afd juni 51, Gällivare Las med afd sept 51, kand Centralshg Silkeborg med afd nov 51, Centralshg Randers med afd nov 52, Arhus Komm Hosp neurokir afd dec 53, sst øjenafd juni 54, sst neurol afd fra nov 55.



Bruun, Adolf, f 11 april 1897 på Frbg (F: fuldmægtig Finansmin Adolph Martin B. og Mary Jacobsen). ~ 15 aug 43 i Kbh Kathrine Holm, f 2 april 03 i Ny-



købing M (F: cigarmstr Herman H. og Johanne Nielsen). — St 15 Schneekloth, cand V 23 laud. — Kst 2' rsl Sindssygehosp Oringe i juni 23, turnus RH (A og D) aug 23, kand KH (IV) aug 24, rsl Montebello nov 24, kand Balders Hosp nov 25, prakt Kbh fra okt 26.

Bruun, Egon Børge, f 1 febr 09 på Frbg (F: grosserer Arthur Axel B. og Gella Levy). ~ 7 marts 36 i Hellerup Birte Dela-Jensen, f 5 marts 18 på Frbg (F: salgschef Ove D.-J. og Gudrun Rosted). — St 27 Ø Borgerdyd, cand S 34 laud, dr med 40 (Experimental investigations in serum allergy with reference to the etiology of rheumatic joint diseases), speciallægeaut 44 (intern med), 50 (med-allergiske sygdom).



— Kand Gigtsan Skelskør juni 34, skibslæge ØK marts 35, rsl Gigtsan Skelskør juli 35, turnus BBH (A) april 37, vikar okt 37, kand Blegd Hosp jan 38, till friv assist Univ patol-anat Inst 38 - 39; kand RH (H) juli 38, fast kand sst med afd dec 38, sst børneafd nov 39 - jan 40, vikar Amtssgh Gentoft med afd april 40, kand RH neurol afd juni - nov 40, assist sst med poliklin jan 41, 2' rsl KH (II) okt 41, till friv assist Sundhedsstyr ernæringsundersøg 41 og RH allergikerkonsult okt 41; klin assist professor intern med maj 44 - jan 46, 1' rsl Frbg Hosp epid afd jan 46, till leder DrK Astmasan, Norge 46 - 52; rsl RH med poliklin juli 48 - dec 50, klinikchef RH allergikerkonsult fra dec 55. Till prakt speciallæge Kbh fra 44. — Studierejser Münster og Berlin 38 (allerg vævsreaktioner), Rom 40 (tub), Stockholm 43 (klin allergi), Paris 50, London 52. — Medl best D Selsk for Gigtforsk 44, medstift og medl best D Selsk for Allergiforskn 46, form 50 - 54, medstift og medl best Nord Foren for Allergiforskn 46, generalsekr 1' nord allergologkongr Kbh 47, medl best D interne Medicineres Org 47, medl DrK asthmakom 46 - 52, form 50 - 52, medl executive com Internat Ass Allergology 51, treasurer 55, medl internat com Amer Academy of Allergy 52, generalsekr 2' europ allergologkongr Kbh 53. Lærer sygepl underv KH 42 - 46, censor sygepl eks Kbh Komm 47. — Forf af: disp, 40; red Håndbog for Sygeplejersker; medarb Medicinske Specialer i Lægepraksis; stifter og medred Acta Allergologica 46, red 52; medred Quarterly Review of Allergy 52; red Who's Who in Allergology, 55. Afhandl og tidsskr art. — Æresmedl Soc fr d'Allergie 49, Assoc Argentina de Alergia c Inmunologia 50, fellow Amer Acad of Allergy 52, korresp medl Soc Geografica de Lisboa section medical 53, medaille fra samme 53. Gæsteforelæs n Paris 50, Oxford 52, Bologna 54, Utrecht 55, Milano 56. — MTKha 46, DrKH 50, DrKM 51. (NrKH).

Bruun, Erling Arendrup, f 26 dec 22 i Hobart, Tasmanien (F: civilingeniør Aage B. og lottechef Gerda Emilie Arendrup). ~ 29 dec 52 i Hellerup tandlæge Anne Marie Nørgaard Hansen, f 30 maj 27 på Frbg (F: maskinmester Olaf N. H. og Helga Petersen). — St 41 Ordrup, cand S 49 laud. — Kand Telemarken Fylkessykehus, Skien, Norge, kir afd aug 49, turnus Alborg Amtssgh jan 50, rsl Hæren D Komm Tyskland febr 51, ansat Trinity Lutheran Hospital Kansas City, USA, juli 51, fast kand Amtssgh Næstved kir afd aug 52, 1' rsl sst røntgenafd juli 53, 1' rsl Amtssgh Faxe juli 54, prakt Nærum fra aug 55; tilsynsf Søllerød Komm børnehavn april 56. — Slægtslitt (mødrene): Slægt-haandbogen, 1900; Patriciske Slægter II, 1911; Leksikon over danske Familier, 1927.

Bruun, Ingrid Elise, f 20 sept 25 i Stenlille (F: slagtermstr Carl Otto Ludvig B. og Dortha Petrea Jensen). — St 44 Høng, cand S 55 laud. — Vikar kand, turnus Centralsgh Holbæk sept 55, kand Centralsgh Slagelse kir afd fra sept 56.



Bruun, Mogens Otto, f 17 sept 25 i Kbh (F: faktor Johan Valdemar B. og Kristiane Schindler). ~ 1 maj 54 på Frbg Lise Birgit Walløe Carlsen, f 12 okt 31 i Kbh (F: overtoldbetj Evald Axel Marinus C. og Edith Anna Mathilde Jørgensen). St 45 Frbg, cand V 54 laud I. — Vikar Maribo Amtssgh røntgenafd febr 54, klinicist Fødselsanst Jyll april 54, turnus Centralsgh Hjørring maj 54, kand Vejle Amtssgh røntgenafd april 55, rsl For-sv Lægekorps fra maj 56. — Slægtslitt: S. O. Brenner: Johan Rudolf Thieles samtlige Efterkommere, 1939.



Bruun, Svend Arnold, f 3 marts 05 i Fredericia (F: købmand Søren Peter Christian B. og Lene Johnsen). ~ 16 okt 32 i Horbelev Elisabeth Bertha Karen Sofie Hartvig-Møller, f 9 april 09 i Horbelev (F: læge Valdemar H.-M., † 9 nov 34, og Gudrun Elisabeth Steen). — St 23 Fredericia, cand V 32 laud I. — Kand Sct Hans Hosp febr - marts 32, rsl Silkeborg Bad maj 32, prakt Thorsø nov 32, Horbelev dec 32, Lemvig aug 45, Kbh fra dec 46, læge Samv Sygek april 48



239

Bruun, Erik Valdemar Marie André Ley, f 16 sept 1896 på Lundegård, Gentofte (F: forfatteren Laurids Valdemar B. og Hildur Marie Clausen-Ley). ~ 4 nov 36 i Gentofte Ebba Kirstine Poulsen, f 16 dec 97 i Skelshør (F: bagermstr Theodor P. og Jensigne Mortensen). — St 15 Metropolitan, cand V 23 laud. — Aman og vikar marts 23, vikar distrlæge Julianehåb sept 23, læge Frederikshåb okt 24, vikar distrlæge Julianehåb maj 25,

Frederikshåb okt 25, Ivigut dec 25, Frederikshåb april 26, turnus KH (III og I) juni 27, aman og vikar juni 28, prakt Skelshør fra febr 29, jernbanelæge 33. — Form DrK Skelshør afd 47. — MTkha 46. (NerKF 2). — Slægtslitt: Danske patriciske Slægter I, 1891; Jørgen Swane: Bertel Bruun og Magdalene Barbara Brøchners samlede Descendens, 6 udg 1948.

Bruzelius, Kaare, f 15 aug 20 i Kbh (F: forretningsfører Alfred Christian Victor B. og Karen Martine Sørensen). ~ 15 april 50 på Frbg sygepl Jytte Witt, f 15 okt 27 på Frbg (F: malermstr Detlef W. og Eva Ottilie Ipsen). — St 39 GI Hellerup, cand V 47 laud, speciallægeaut 55 (patol anatomi og histologi). — Turnus KH (III og V) april 47, vikar assist Sundby Hosp patol inst april 48, vikar turnuskand BBH (C) sept 48,

KH (III) okt 48, skibslæge ØK nov 48 - marts 49, vikar turnuskand Frbg Hosp (B) maj 49, fast kand BBH (C) juni 49, De gamles By maj 50, vikar assist Finseninst dermatol afd maj 51, halvårskand sst juni 51, vikar kand Psykopatanst Herstedvester dec 51 - marts 52, vikar 2' assist KH patol inst maj 52, 2' assist Frbg Hosp patol inst juni 52, 1' assist sst febr 54, 1' rsl Amtssgh Gentofte patol inst fra jan 56. — Tidsskr art.

Brücker, Aksel, f 24 marts 1889 i Agård (F: fri-menighedspræst Georg Valdemar B. og Inger Marie Marstrand). ~ 1^o jordemoder Astrid Salling, f 2 april 87 i Ribe (F: højskoleforst Søren Hansen S. og Jenny Marie Jensen Krog), æ opl: 2^o 30 nov 19 i Kbh Else Møller, f 12 sept 93 i Dallund pr Søndersø, † 27 sept 55 i Lyngby (F: forpagter Niels Ditlev Thomas Linnemann M. og Emma Michelsen). — St 08 Slomann, cand S 16

laud. — Rsl Hæren juli 16 - juni 17, Holbæk Amtssgh sept 17 - febr 19, turnus RH april 19, vikar Vestmanhavn dec 19, kand RH (H) juli 20, 1' rsl Amtssgh Fakse sept 20, prakt Mesinge april 21, Roskilde april 37, Lyngby fra juli 55. — Slægtslitt (mødrene): Slægthaandbogen, 1900; T. Marstrand: Slægten Marstrand, 1915; V. Marstrand: Marstrand Stamtavle 1770 - 1915, 1915.

* **Bryde Pedersen, Poul**, f 25 april 28 i Stenløse (F: vikualiehdtr Arnold P. og Ingeborg, f Pedersen). — St 47 Sct Jørgen, cand S 55 laud. — Turnus Sct Maria Hosp Roskilde fra okt 55.

Bryder, Hans Jensen, f 16 aug 1887 i Tranebjerg (F: gårdejer Jens Søren Jensen B. og Dorthe Kirstine Jensen). ~ 5 juni 15 i Astrid Johanne Hertz, f 24 juli 87 i Næstved (F: amtsvejjassist Ludvig Theodor H. og Olivia Knudsen). — St 06 Sorø, cand V 14 laud I, embedslægeeks maj 20. — Vikar og kand Helsingør Sgh til aug 14, rsl Hæren aug 14, till vikar RH og Øresundshosp med afd; distrlæge Upernavik maj 15 - juni 20, kand Sindssygehosp Viborg nov 19 - febr 20, kst kredslæge Hvetbo-Øster Hanherreds kreds jan 21, fast ansat aug 21 - 54, privat Århus. — Medarb Grønland i Tohundredaaret for Hans Egedes Landing, 21.

Brüel, Oluf, f 23 nov 1896 i Thorup Klit pr V Thorup (F: forstforfatteren, statsplantør Jens Andreas Charles B. og Henriette Marie Sofie Petersen). — St 15 Esbjerg, cand jur V 21 laud, cand V 30 laud I. — Studeret psykologi og psykoanalyse fra 16. Manuduktør til filosofikum sept 16 - juni 20, kriminalretsskr Kbh Byret aug 21 - jan 24. Skibslæge ØK dec 30, fast kand Frbg Hosp (D) marts 31, fg rsl sst sept 31 - febr 32, rsl

dr med E. Bränniches Klin for nerve- og sindslidende Hornbæk juni 32 - febr 33, prakt Kbh fra sept 32, till rsl Søværnet maj 36 - juni 39. — Studierejser Lund 30 (intern med, neurologi), Stockholm 30 (psyk, med psykologi), Sverige 32 (psykoterapi, psykoanalyse), Tyskland-Østrig 33 (psykoanalyse, psykosomat med). — Form med studenterråd og deleg forhandl m Univudv for ny studieplan 29 - 30, stift og form Selsk for med psykologi og psykoterapi og leder af dettes inst fra 34, deleg f Danm VII internat lægekongr for psykoterapi, medstift og med hovedbest Internat allg aertztl Gesellsch für Psychotherapie Nauheim 34, medl Comm of Collaborators Character and Personality, The Review of Psychodiagnostics and Allied Studies, London 34, Nord Psyk Forens sekt for schizofreniforskn 35, generalsekr og ærespræs IX internat lægekongr f psykoterapi Kbh 37, medstift og medl hovedbest Internat Fed for Med Psychotherapy Zürich 46, deleg Internat lægekongr f psykoterapi Zürich 54. — Forf a: Konstitutionstype og Sindslidelse, 36; Hysteri og Nervesvækkelse, 36; Om Behandling af Nervesmerter efter Hunekes Metode, 44; Mani-Melankoli-Depression, 44; Lægevidenskabelig Psykoanalyse, 45; Sigm. Freud og Psykoanalysen, 45; Legemsbygning og Karakter, 45; Omkring Lægeuddannelsen, 45; Ungdomssløvsind, 46; Haandskrift og Psyke, 46; Komplexer, 46; Melankoli og Depression, 47; International Psykoterapi, 49; medarb Zentralblatt für Psychotherapie 33, medudg Psychotherapeutische Praxis 34 -

38, medarb Nord Med Tidsskr 35, Med Föreningens Tidsskr 35, Revue Suisse de la Psychologie et de la Psychologie Appliquée 42, Salmonsens Leksikon Tidsskr 43, medl red kom Zeitschr für Psychotherapie und Med Psychologie 52, Acta Psychotherapeutica 53, indb medarb Die Heilkunst Freud-fest-skr 56. Talr tidsskr art og afhandl om jur, psyk, psykol, psykoanal og psykoterap emner. — Kandidatbolig Ehlers Koll 22 - 27, Oehlenschläger-Tegnér Selsk og Lachmann-Fondets rejsestip 30, Rask-Ørsted-Fondets stip 34 og 46. Indb som schweiz regerings æresgæst ved schweiz naturforskelselsk 200 års jub 46, hon vice-pres Internat Congr for Mental Health London 48. Docent (med psykol, psykoanal) Tübinger Univ og Allg Aerztl Ges Seminar Lindau fra 51, indb gæsteforelæser (med psykol, psykoanal) Hamburg Univ 51.

Bryndorf, Jørgen f 10 febr 30 i Kbh (F: viceskoleinsp Lauritz B. og lærerinde Kathrine Margrethe Christensen). ~ 2 juni 56 i Helsingør læge Runa Kaldan B. — St Chrhavn, cand V 56 haud I. — Turnus KH (III og V) fra april 56.



Bryndorf, Runa Kaldan, f 22 jan 32 i Helsingør (F: læge Sigtryggur Kaldan, † 5 marts 56, og læge, cand mag Agnete K.). ~ 2 juni 56 i Helsingør læge Jørgen B. — St 49 Helsingør, cand V 56 laud. — Turnus Amtssgh Gentofte (B og A) marts 56, vikar assist Sundby Hosp kir poliklin fra marts 57.



Bryndum, Bent Otto, f 5 nov 24 i Horsens (F: stadsing Valdemar Georg Frederik B. og Johanne Marie Bothmann Mengel). ~ 26 nov 55 i St Magleby Grit Inge Merete Knudsen Schneider, f 29 jan 35 på Frbg (F: cellist Mischa S. og overlærer, cand mag Rig-mor Mengel Knudsen). — St 42 og 43 priv, cand V 53 laud. — Vikar kand Amtssgh Fåborg i maj 49, Horsens Komm Hosp kir afd i febr 50, Øresundshosp thoraxkir afd juni - aug 51, praksisvikar febr 53, klini-cist RH fødeafd A marts 53, turnus RH (A og C) april 53, praksisvikar april 54, kand RH neurokir afd maj 54, rsl Flyvevåbnet okt 55, vikar 2' rskir RH neurokir afd juni 56, 2' rskir sst fra nov 56.



Brünner, Sam Aage, f 18 febr 20 i Kbh (F: fabri-kant Aage B. og Sigrid Ingeborg Hansen). ~ 5 nov 48 i Kbh Kirsten Randbøl Petersen, f 30 april 27 i Stege (F: grosserer Aage R. P. og Ingeborg Rambusch). — St 39 Efterslægt, cand V 47 laud, sv jus pract 49, speciallægeaut Sverige 55 (røntgen-diagn). — Underl D Brig 44-45, kand Länslas Luleå febr 47, RH fødeafd A april 47, Sundby Hosp med afd juni 47, halvårs-



kand BBH (D) sept 47 - marts 48, till skibsl Johnson Line dec 47 - febr 48, kand Länslas Borås april 48, surnum RH øreafd okt 48, kand Länslas Hässleholm kir afd nov 48, Centralas Halmstad røntgenafd april 49, 1' rsl Centralas Borås røntgenafd okt 49, till under orlov kand Centralas Borås kir afd 6 mdr, kst overl Länslas Härnösand røntgenafd 6 mdr og Länslas Hässleholm røntgen-afd 2 mdr; kand Länslas Lidköping øreafd febr 53, 1' rsl Länslas Varberg april 53, rsl Sahlgrenska Sjukh røntgenafd okt 54, 3' assist Sundby Hosp øreafd dec 54, 2' rsl RH radiol afd fra dec 56. — Studierejse Bruxelles 48. — Medl Svenska Läkare-förbundet 52.

Brændeskov, Knud Helmer, f 22 maj 19 i Esbjerg (F: overlærer Rasmus Ras-mussen B. og Marie Eline Larsen). ~ 16 okt 48 i Gravlev pr Skørping Grete Gerth Fuglsang, f 28 sept 24 i Ravnkilde pr Arden (F: automobilhdir Laur. Chr. F. og Anna Gerth). — St 38 Nykøbing F, cand V 46 laud. — Aman Højer april - maj 46, turnus Amtssgh Kalundborg juli 46, vikar sst juli 47, praksisvikar aug 47, aman Hobro april 48, prakt sst fra jan 51.



Brændgaard, Agnes Toft, f 29 marts 26 i Ølgod (F: dræningsmstr Jens Toft B. og Birtha Petersen). — St 45 Ahms Kurs, cand V 55 haud I. — Turnus Amtssgh Middelfart april 55, kand sst april 56, vikar kand Amtssgh Kolding med afd fra okt 56.

Brændstrup, Johanne Marie, f 25 okt 12 i Galten (F: proprietær August Carl Frederik Christiansen og Karen Kirstine Johnsen Nielsen). ~ 3 juli 37 i Storing læge Poul B. — St 30 Århus, cand V 40 laud, em-beds-lægeeks 42, speciallægeaut 52 (oftalmologi), dr med 52 (Øjets kliniske tem-peratur). — Turnus Amtssgh Gentofte (C og D) febr - dec 40, vikariater 41, kand Frbg Hosp epid afd dec 42 - april 43, surnum cand RH øjenafd jan - marts 44, assist KH poliklin for hud- og kønssygdom maj 44 - aug 45, kand RH (H) febr - maj 46, vikariater RH og KH øjenafd 46 og 47. Kand RH øjenafd maj 49, KH øjenafd maj 50 -



april 51, 2' rsl Amtssgh Gentofte øjenafd juni 51 - maj 53, 2' assist Militærhosp øjenafd febr 54 - jan 56. Till prakt speciallæge Kbh fra juli 52, Samv Sygek Kbh okt 53.

Brændstrup, Poul Otto, f 19 april 12 i Grenå (F: købmand Otto B. og Hilma Jørgensen). ~ 3 juli 37 i Storring læge Johanne Marie B. — St 30 Århus, cand S 37 præ, speciallægeaut 43 (oftalmologi), dr med 43 (Om den postoperative Funktion ved Cataract hos Børn og Unge. Især med Henblik paa Forekomsten af Amblyopia ex Anopsia). — Kand Sindssygehosp Ris-skov aug - okt 37, turnus KH (II og I) dec 37, vikar



sst (I) dec 38 kand Finsenin-st med afd febr 39, rsl Hæren dec 39, kand RH øjenafd marts 40, Frbg Hosp (N) sept 40 - febr 41, KH øjenafd april 41, RH øjenafd april 42, till assist prof Holms klin-ik 42 - 46; 2' rsl RH øjenafd april 42, 1' rsl KH øjenafd febr 45 - jan 48, assist Militærhosp øjenafd april 48 - april 49, aman RH øjenafd maj 50, overl KH øjenafd fra sept 57. Till rejsende øjenlæge Færgerne 46, 47 og 52, øjenlæge Rud Berghs Hosp, Balders Hosp og Børnehosp Martinsvej fra jan 47 og prakt speciallæge Kbh fra jan 47. — Studie-rejser Schweiz, Holland og England 46, Sverige og Norge 50, USA og Island 56. — Næstform Oftalm Selsk 47 - 49. — Forf af: disp, 43; Central retinal vein thrombosis and hemorrhagic glaucoma, 50; tidsskr art om oftalmol emner, bl a om retroretinal fibroplasi; red sekr Acta Ophthalmol 50.

Bræstrup, Agnete Meinert, f 10 juli 09 i Berlin (F: professor Theodor Emil Thomsen og Astrid Caroline Lysholm). ~ 15 aug 36 i Gentofte overl, dr med Povl B. — St 27 Øregård, cand S 35 laud. — Turnus RH sept 35 og Maribo Amtssgh marts - aug 36, vikar RH psyk afd dec 37, assist sst febr - dec 38, rsl Hvidøre Diabetikersan juli 39, kand Sundby Hosp med afd okt 41 - okt 42, till læge Hvid-øre Sukkersygecentrat okt



41 - dec 44; kand Sundby Hosp børneafd febr - aug 43, Blegd Hosp okt - dec 45, læge Mødrehjælp okt 47 - febr 49, skolelæge Kbh Komm vuggestuer og børnehaver fra 48, till læge Red Barnets hjem for sukkersyge børn fra 52, skolelæge Gentofte Komm fra 54. — Lærer hyg D Lærershøjsk fra 49, sekr D afd Med Womens Internat Assoc 39 - 46, medl best Kvindelige Akad 39 - 47, form D kvindelige Lægers Klub 46 - 55, internat korr sekr DKL Klub fra 55, medl DadL Hyg Kom udv vedr anticonception fra 56. Medl styr D Kvinders Nationalråd 46 - 51, vice-præs Med Womens Internat Assoc 47 - 50, medl Red Barnets arbejdsudv 47 - 52, D Husmøders Forbruger-råd 49 - 51, D Lottekorps Landskom 49 - 55, Mødrehjælp Fællesråd 49, best Socialt Boligbyg-geris Ungd klubber 49, form Foren for Familie-planlægning 56. — Forf af: Moderne Sukkersyge-kost, 44, Den enlige Moder, 53; tidsskr art og kro-nikker om insulin, nyrens tærskel, socialmed em-ner, kvinder, børn og familieplanlægning. — (ISI 3).

245

Bræstrup, Povl Andreas Wimpffen, f 8 marts 08 i Fredensborg (F: birke-fuldmægtig Tycho Cosmus Wimpffen B og forfatter-inden Inger Andrea Bent-zon). ~ 15 aug 36 i Gentofte læge Agnete B. — St 25 Lyngby, cand S 32 laud, dr med 39 (C-vitaminsstudier hos Spædbørn), speciallæge-aut 40 (pædiatri), embeds-lægeeks 42. — Vikar kand Blegd Hosp juli 32, skibs-læge ØK aug - nov 32, rsl



Albörg Komm Hosp kir afd jan 33, kand Albörg Amtssgh med afd okt 34, Rud Berghs Hosp dec 35, RH børneafd marts - aug 36, vikar sst juni 37, kand sst (H) sept 37, klin assist prof børnesygd jan 38, 2' rsl Dr Louises Børnehosp nov 38, 1' rsl Sundby Hosp børneafd april 40 - sept 45, till vikar læge Børneværn i 3 år 40 - 45, ledende læge Alholm Børneplejestat jan 42 - dec 45 og til-synsf læge Jægersborg Børnehjem jan 42; 2' sani-tetslæge nov 42, till tilsynsf læge Assensgade bør-nehave april 44 - 45; overl Amtssgh Gentofte bør-neafd fra jan 46. — Studierejse USA 36 - 37 (centrallab, pædiatri og intern med). — Gen sekr Sund-hedsudst 38, form Kantorparkens børnehaver fra 39, medl best Kursus for småbørnspædagoger fra 43, D Børnelægers Org 45, form fra 51, vicepræs D pædiatr Selsk fra 53, medl Red Barnets arbejds-udv 45 - 53, sammes landskom 45 - 56, form Fæl-leskom Polenshjælp 45 - 49, medl best Gentofte børnevener fra 45, Comité exec Union internat de Protection de l'Enfance 46 - 54, tilsynsråd Dron-ning Ingridis Småbørnsrekreationshjem 47 - 53, Lkf Kbh og Omegn hyg udv 48 - 56, medl best Carlsberg daghjem fra 51 og tilsynsråd Jenny og Carl Aug Andersens spædbørnshjem fra 51. — Forf af: disp, 39; Barnets Kost i Rationerings- og Krise-tider (s m R. Ege), 43; Mor og Barn, eng; Barnet, 50; Bogen om Barnet (d beard fra eng), 53; Det febrile Barn, 56; medarb Håndbog f Sygepl (pæ-diatri), 56; lægelig red Helse fra 55; tidsskr art og afh om kem-pædiatr emner. Foredragsvirks. — Ordre de Mérite fra Union Internat de Protection de l'Enfance 54. — MTKha 46. (NON 5) (PoPR 4). — Slægtsliit: Danske patriciske Slægter I, 1891; Slægthaandbogen 1900; Slægtstavlesamlingen 1931 (mødrene).

Brøbeck, Helge Olaf, f 20 juni 10 på Frbg (F: tra-fikmstr Rasmus Jensen B. og Birgitte Schou). ~ 3 sept 38 i Vejle Karen Schäfer Nielsen, f 2 maj 18 i Vejle (F: forretningsf Niels Chris-tian N. og Jac Schäfer). — St 29 Svanholm, cand S 36 laud, speciallægeaut 48 (ra-diologi), dr med 49 (Here-dity in cancer uteri). — Turnus Vejle Amtssgh nov 36, rsl sst røntgenafd nov 37, Albörg Komm Tub Stat maj 39, Haderslev Sgh med afd sept 39, kand Radiumstat Odense marts 41, 2' rsl sst nov 41, assist Amtssgh Gentofte røntgenafd febr 43, 2' rsl sst juli 43, RH røntgenklin maj 45, vikar 1' rsl KH røntgenafd maj 47, kand Rud Berghs Hosp juli 47, 1' rsl Århus Komm Hosp radiol univ



246

klin aug 47, overl Ålborg Komm Hosp røntgenafd fra nov 51. — Forf af: disp, 49; tidsskr art om diagnostisk radiologi.

Brøchner Misfeldt, Kjeld, f 12 aug 05 i Slagelse (F: lektor Hans Hansen M. og Anna Brøchner). ~ 29 aug 31 i Kbh Astrid Justesen, f 7 febr 06 i Kbh (F: snedkermester Charles Just Peter J. og Johanne Andersen). — St 23 Kolding, cand S 31 haud I. — Journalist Kolding Folkeblad 23-24, Venstres Pressebureau 24-26. Fg kand Julemærkesan, Sindssygehosp Viborg og Kolding Sgh 1 år, enersl Haderslev Sgh aug 31, prakt



Øsby aug 32, læge d flygtninge Sverige dec 44, bataillonslæge D Brigade jan 45, rsl Hæren juli 45, overl Forstærkn marts 46, overl Hæren og prakt Odense fra april 48. — Form sundhedskomm Øsby 33, medstift og form Øsby S Sygeplejeforen og Øsby S D Samf, form Kredsforen Landsforen Kræftens Bekæmp.

Brøchner-Mortensen, Knud, f 4 juli 06 i Fredericia (F: skibsmægler, konsul Jens Waldemar B.-M. og Ingrid Schæffer). ~ 16 april 32 i Kbh Else Stein, f 7 april 04 i Kbh (F: overl, dr med Johan S., † 17 marts 49, og Anna Bentzen). — St 24 Fredericia, cand S 31 laud, dr med 37 (Uric acid in blood and urine), speciallægeat 41 (intern med), 47 (klin kemi og lab teknik). — Vikar RH fødeafd A og B aug - okt 31, 2' rsl Amtssgh Od-



der jan 32, patient, senere hospit læge Vejlefred San juni - nov 32, kand Finseinst med afd jan 33, Blegd Hosp okt 33 - marts 34, turnus RH (A) juni 34, fg rsl sst dec 34, turnus sst (C) maj 35, kand sst (H) sept 35, sst børneafd jan - juni 36, fast kand Amtssgh Gentofte nov 36, klin assist professorat intern med april 37, 2' rsl KH (II) nov 38, 1' rsl sst okt 41, sst (III) okt 42, till lektor syst med Univ aug 45 - maj 49; rsl Blegd Hosp jan 46 - maj 49, under orlov kst overl Horsens Komm Hosp med afd nov 46 - aug 47, till chef SO lab (A) aug 39 - sept 49; professor intern med og overl RH (A) fra maj 49. Till prakt speciallæge Kbh fra 42. — Studierejser Norge og Sverige 45, USA 46, 50, 52 (intern med). — Medl best D Selsk for Giftforsk 44-56, form 53-55, stift og form D Stofskifte-speciallægers Org 44-52, D Lab lægers Org 46-49, medl best Nord Foren for klin Kemi og klin Fysiologi 47-52, medl best Nord Lab lægeforen 47-52, medl § 14-udv 49-54, medl best SOS 47-52, repr DadL 48, DadL sygehusråd 49, næstform RH lægeråd 49, medl best D Selsk for intern Med 49-54, form 50-54, medl best D endocrinol Selsk 51, Med Selsk Kbh 51, Foren af offentl ans Hosp Overl Kbh og Frbg 52-55, Nord Foren for Endocrinol 53, repr Ligue internat contre le rheumatisme 53, best Nord Foren for indvortes Med 54, præs 5' nord reumatologkongr 54, medl d best Foren til udg af Nord Med 54. Lægeligt medl udv vedr laboranters uddann 44-47, medl tilsynsråd Laborantsk

Teknol Inst 47-54, tilforordn specialistnævn 47-54, medl Inderigsmin komm vedr Statens sindssygevesen 52, studienævn under lægevid fakultet 53, Inderigsmin udv vedr uddann af hospitalslaboranter 55. Medl best Silkeborg Bad 49-54, forretn udv Rigsgforen Bekæmp af rheumat sygd 49, best Kollegiet Solbakken 57. — Forf af: disp, 37; medforf Kliniske Laboratorieundersøgelser, 40 og 47; medarb Medicinske Specialer i Lægepraksis, 44 (Medicinske Laboratorieundersøgelser); afhandl og tidsskr art om biokem og intern-med emner, især leverfunktioner, urinsyre, jernstofskifte samt behandl med barksteroider. Konsulent red Maanedsskrift for prakt Lægegern og soc Med 42, medred Scand Journ Clin and Lab Invest 48, Acta Med Scand 50, Acta Rheumat Scand 54. — Horn member Amer Rheumatism Ass 48, Member New York Acad of Sciences 53. — R* 56.

Brøckner Nielsen, Jørgen, f 28 okt 28 i Kbh (F: købmand Carl Ernst N. og Karen Elisabeth Hansen). ~ 14 marts 53 i Gentofte sekretær Lis Helene Olsen, f 13 febr 31 i Kbh (F: fabrikschef Paul Ludvig O. og Valborg Elvira Arentoft), æ opl 20 juni 56. — St 48 Akad Kursus, cand S 56 laud. — Vikar Odense Amtssgh narokoseafd juli 56, fast kand Gevanger Sgh, Norge, aug 56, turnus RH fra nov 56.



Brødsgaard, Axel, f 24 april 1898 i Bramminge (F: proprietær Peder Daniel B. og Emilie Rasmussen). ~ 1^o 26 juni 26 i Roskilde Anne Lise Ingeborg Gertrud Johannsen, f 29 marts 1900 i Roskilde (F: sagfører Knud Ludvig Christian J. og Elisabeth Just), æ opl jan 51; 2^o 3 febr 51 i Kbh Joan Marian Arthur, f 11 jan 12 i Melbourne (F: sagfører John Andrew A. og Lily Dabb). — St 16 Roskilde, cand V 25 laud. — Vikar i april 25, kand Odense Amtssgh med afd juni - okt 25, Amtssgh Kolding dec 25, prakt Jordrup febr 26, Klippinge jan 28, Storehedinge sept 32, Roskilde 37, till læge sjæll udrykningskolonne 43; skibslæge jan - juli 47, midlertid privat Roskilde, udvandret til Australien marts 48, prakt Brejninge juli 51 - jan 54, vikarier, privat Frbg dec 55, prakt sst fra dec 56.

Brøgger, Kaj Frederik, f 2 maj 13 i Hornslet (F: købmand Christen B. og Karen Marie Petersen Olsen Odgaard). ~ 9 juni 40 i Skive Grethe Christiansen, f 22 april 19 i Kristrup pr Randers (F: hotelejer Charles Viggo C. og Johanne Emilie Dehn). — St 31 Århus, cand S 38 laud. — Vikar KH (VI) og BBH (E) juli 38, kand Sindssygehosp Risskov sept - nov 38, turnus Amtssgh Skive jan 39, 2' rsl Amtssgh Ringe jan 40,



till rsl Hæren marts - april 40; prakt Skive fra dec 40, till læge Rigspolitiets kaserne Skive sept 44 - aug 45 og skolelæge 49.

Brøgger-Jensen, Frede, f 10 aug 27 på Frbg (F: lektor, cand mag Ingvar B.-J. og viceinsp Karen Elisabeth Bentzen). — St 46 Frbg, cand S 55 laud. — Turnus Amtssgh Kolding aug 55, kand Haderslev Bysgh fra dec 56.

Brøndum, Vagn f 20 aug 28 i Kbh (F: repræsentant Carl August B. og Ulla Margrethe Hansen). ~ 3 juli 55 i Kbh lægesekr Nancy Lee Hughes, f 17 nov 29 i Californien (F: ingeniør Thomas Richard H. og Marjorie Carlton). — St 47 Metropolitan, cand V 55 laud. — Manuduktør anatomi. Kand Diakonissestift (B) febr 55, turnus Amtssgh Gentofte (F og H) april 55 - marts 56, kand Univ Calif Los Angeles børneafd. — Studierejse USA 56 - 57. — Leder Kristne Studenter 51 - 53. Lærer Lægesevskolen Kbh 55 - 56.



Brøndum Andersen, Folke, f 4 april 26 i Levring pr Kjellerup (F: planteskolelærer Anton Marius B. A. og Gudrun Overby). ~ 3 okt 53 i Gladsaxe kontorassistent Birgit Duus, f 31 juli 28 i Bagsværd (F: postkontrollør Svend Erik Hilmar D. og Anna Mary Jensen). — St 45 Viborg, cand S 54 laud. — Praktikant og vikar D Sundhedstj Syd-slesvig i maj 51, vikar turnuskand Århus Komm Hosp kir afd maj 52, vikar kand Krabbesholm San juni-sept 52, Amtssgh Dronninglund juli - aug 53, turnus Amtssgh Lemvig juli 54, årskand sst juli 55, Amtssgh Ørsted jan 56, till læge Randers natlægevagt fra febr 56; kst 2' rsl Amtssgh Ørsted marts 56, 2' rsl sst fra juni 56.



Brøndum Laursen, Helge, f 5 juli 1898 i Kbh (F: rigsarkivar Lauritz Rasmus L. og Jenny Anina Valborg Brøndum). ~ 21 marts 26 i Lading pr Mundelstrup Johanne Nedergaard Pedersen, f 29 juli 03 i Lading (F: møbelsnedker Anton P. og Laura Martine Christensen). — St 16 Frbg, cand V 25 laud I. — Kst kand Kbh Amtssgh F med afd marts 25, praksisvikariat april 25, rsl Amtssgh Ørsted sept 25, Skørping San febr 26, prakt Tranbjerg fra jan 27.

* **Brøndum Nielsen, Jens**, f 15 april 21 i Snevre pr Hjørring (F: købmand Ole Peter N. og Larsine Dorthea Christiansen). ~ 21 febr 47 i Kbh bibliotekar Inger Marie Hertzum, f 7 marts 24 i Kbh (F: overbaneing, cand polyt Aage H. og Ingeborg (Inger) Jacobine Høegh-Guldberg). — St 39 Hjørring, cand S 47 laud. — Turnus Centralshg Randers aug 47, kand sst med afd aug 48, sst kir afd juni 49, Odense Amtssgh gynækol-obstetr afd aug 50, Ortopæd Hosp Århus juni 51,



Århus Komm Hosp neurokir afd aug 52, 2' rsl Odense Amtssgh (A og K) maj 53, Amtssgh Gentofte (T) fra febr 56.

Brønnum, Alexander, f 9 nov 1870 i Kbh (F: varemægler Hans Peter B. og Franziska Bang). — St 88 Metropolitan, cand S 97 laud I, specialistanerik 18 (dermato-venerologi). — Kand Alm Hosp aug 97, Sct Hans Hosp okt 98 - juli 99, Øresundshosp sept 99 - maj 1900, rsl Silkeborg Kuranst sept 1900, kand Vestre Hosp april - aug 01, Blegd Hosp nov 01, KH juni 02 - okt 03, rsl Frbg Hosp (C og D) dec 03 - marts 08, till assist Frbg



Poliklin dermatol afd april 05, 1' assist Kbh Poliklin dermatol afd okt 06; komm venerolog dec 07 - 42, till adfælde Frbg Poliklin april 08 - marts 40, rsl Hæren maj 08 - maj 10, korpslæge maj 11, overl juli 14, chef Garn Sgh dermatol afd marts 16, afsked Hæren 30. Till prakt dermatolog Frbg fra april 08, privat Frbg fra 45. — Studierejse 1900 - 01 (dermatologi). — Sekr Militærlægeforen 15 - 18. Deleg DrK fangelejre Rumænien 18. — Tidsskr art om dermatol og venerol emner. — R* 26, MTKfh 19 (PrK 2 & 3).

Brønnum, Johannes Thorvald, f 21 nov 18 i London (F: missionssekretær Niels Høegh B. og Albertha Emilie Tholle). ~ 4 marts 43 i Roskilde fysioterapeut Grethe Elisabeth Thora Brinch, f 2 dec 18 i Nakskov (F: læge Hakon B. og Anna Christiane Henriette Kaiser). — St 38 Roskilde, cand S 49 laud I. — Turnus Amtssgh Rudkøbing okt 49, kand Kjøge Bysgh okt 50, Sct Hans Hosp (A) juni 52, Filadelfia epilept afd juni 53, BBH (E) okt 54, 2' lægeassist Justitsmin psyk undersøgelses-klin (A) april 55, kand Frbg Hosp (D) fra febr 56. — Slægtsliitt: J. Tholle: Slægten Tholle, 1955 (mødrene).

Brøns, Rasmus Jakob August, f 4 febr 1893 i Kolding (F: skræddermstr Niels Peder B. og Augusta Agathe Kirstine Friis). ~ 24 juni 19 på Frbg Gerda Hulda Elise Levin, f 22 marts 98 i Kbh, † 30 nov 30 sst (F: grosserer William L. og Emmy Oline Nielsen). — St 12 Kolding, cand S 19 laud, specialistanerk 29 (oftalmologi), dr med 39 (The blind spot of Mariotte, its ordinary imperceptibility or filling-in, and its facultative visibility). — 2' rsl Kellers Andssvageanst aug 19 - febr 20, rsl Amtssgh Herning 20, vikar sept 21, Off van Gezondheid II Java dec 21, læge Militærhosp Weltevreden, Java febr 22, garnisonslæge Atamboea, Timor aug 22, Weltevreden marts - dec 24, ekstraord turnusbevis 23, kand RH øjenafd juni 25, surnum assist sst dec 25, assist dr med Schous øjenklin jan 27 - marts 29, till surnum assist KH øjenafd febr - sept 27; 3' assist KH øjenafd okt 27, 2' assist okt 29, 1' assist sst nov 30, midler-



tid øjenlæge Sundby Hosp nov 33 - febr 34, øjenlæge BBH jan 34 - jan 50. Till prakt øjenlæge Kbh fra april 29. — Studierejser Berlin 26, Prag, Wien og Budapest 31.

† **Bröste, Kurt Henri**, f 23 jan 02 i Hamburg, † 26 april 54 i Usserød (F: kommissionær Søren B. og Kirsten Petersen). ~ 9 juni 37 i Rungsted Marna Bruun, HA, f 15 maj 06 i Korsør (F: rentier Martin B. og Karen Marie Henningsen). — St 20 Randers, cand S 27 laud, specialistanerk 34 (oto-laryngologi), dr med 36 (Pneumatiseringen og de betændelsesagtige Forandringer i Processus mastoideus ved Mellemøresuppuration). —



Kand Hjørring Amtssgh med afd sept 27, Sundby Hosp kir afd sept 28 - febr 29, ekstraord turnusbevis 29, assist ørelæge Mølggaard, Randers og Sct Jos Hosp april 29 - dec 30, under orlov surnum assist Charit e Berlin g reafd i okt 29; kand RH g reafd april 31, 3' assist sst nov 31, 2' assist sst april 32 - okt 34, vikar klin assist sst okt 35 - febr 36, vikar overl Amtssgh Gentofte g reafd juli 36, assist Øresundshosp halsklin sept 36 - sept 38, vikar otolog Avnstrup San jan - maj 41, øre- og halslæge Kbh komm skolevæsen 41 - 44, assist Med-anat Inst antropol lab april 43, leder Univ antropol lab og antropol sagkyndig Nationalmuseet febr 44. Till prakt speciallæge Kbh fra 35. — Studierejse Breslau og Wien 31. — Medl § 14-udv 41 - 46. Censor anatomi med embedseks 52. Medl Conseil permanent til afholdelse af internat kongr for antropologi og etnologi 48, medl arbejdskom for 3' centralstatistiske ekspedition. — Forf af: disp, 36; medforf Prehistoric man in Denmark, 56. Afhandl og tidsskr art om otol, antropol og etnol emner. — Fellow Amer Ass of Physical Anthropologists 52, fellow The Royal Anthropol Inst of Great Brit and Ireland.

† **Buch, Anton Pedersen**, f 11 juli 1897 i Vr nding, † 31 jan 57 i Hjørring (F: g rdejer Johannes Pedersen B. og Sophie Elisabeth Jensen). ~ 1^o Esther Jacobsen, æ opl; 2^o 31 dec 37 i Kbh Asta Margrethe Gottlieb, f 28 okt 03 i Kbh (F: ingeni r Victor Albert G. og Hildur Emilie Wisbech). — St 16 Horsens, cand V 24 laud, specialistanerk 31 (oto-laryngologi). — Rsl Sct Elis Hosp N stved febr 24, S nderborg Amtssgh dec 24 - dec 25, assist dr Schousboes klin Odense juni 26, turnus Arhus Komm Hosp dec 26, vikar rsl sst r ntgenafd dec 27, assist dr Jacobsens klin Arhus jan - aug 28, kand Blegd Hosp okt - aug 29, till vikar assist Finseninst oto-laryngol afd juni - sept 29; kand RH oto-laryngol afd nov 29, vikar KH oto-laryngol afd maj 30, 2' assist Finseninst oto-laryngol afd juli 30 - april 31, 1' assist KH oto-laryngol afd nov 31, till prakt ørelæge Kbh april 32; che

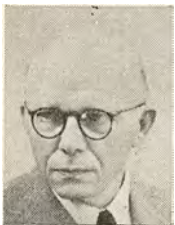

Hjørring Amtssgh oto-laryngol afd jan 33, overl sst fra 34. Till prakt ørelæge Hjørring fra jan 33. — Studierejse Berlin 35. — Forhandler Sygehusl geforen otologer 37, medl best Ørel gerernes Provinsorg 40 - 43, n stform Hjørring amts Lkf 46 - 54, medl repr DadL 50 - 54. — Afhandl og tidsskr art om oto-laryngol emner.

Buch, B rge, f 16 juni 24 i Mukden, Kina (F: pr st Niels B. og Astrid Margrethe Julie Berggreen). ~ 17 nov 51 i Vangede l ge Hanne B. — St 43 Haslev, cand V 51 laud. — Turnus Odense Amtssgh febr 51, vikar fast kand sst med afd febr 52, fast kand sst r ntgenafd april 52, rsl S v rnet april 53, fast kand Amtssgh Kalundborg dec 53, Centralssgh Randers kir afd nov 54, 2' rsl sst fra maj 55.

Buch, Johanne (Hanne), f 11 maj 23 i Mukden, Kina (F: skotsk l ge, cand pharm Søren Anton Ellerbek og sygepl Ane Dortha Toft). ~ 17 nov 51 i Vangede l ge B rge B. — St 41 Aabenr , cand V 50 laud. — Turnus Odense Amtssgh maj 50, vikar kand sst med afd maj 51, fast kand sst med-epid afd okt 51 - sept 52, vikar sst og r ntgenafd, an sthesil ge sst febr - nov 53, fast kand Centralssgh Randers med afd nov 54 - marts 56.

Buch, Holger, f 12 okt 10 i Arhus (F: viceskoleinsp Hans Christian B. og Caroline Christine S rensen). ~ 27 juli 35 p  Frbg l ge Inger B. — St 28 Arhus, cand S 35 laud, speciall geaut 41 (intern med), 49 (p diatri), dr med 42 (Serumfosfatase-, Serumcitronsyre- og Takata-Arabestemmelser ved Lever- og Galdevejssygdomme); embedsl geeks maj 42. — Kand Folkekuranst Hald juli - nov 35, turnus Arhus Amtssgh jan 36, 2' rsl sst jan 37, rsl H ren dec 39 - febr 40, till kand RH b rneafd jan - juli 40; kand Frbg Hosp epid afd aug 40, RH (II) dec 40, sst psyk afd juni 41, Frbg Hosp (N) dec 41 - jan 42, RH neurol afd juni 42, till rsl H ren juni 42 - maj 44; fast kand BBH (B) nov 42, assist RH med poliklin nov 43, 2' rsl Frbg Hosp epid afd febr 44, till sanitetsl geassist Kbh febr 45 - juli 47 og rsl H ren juli 45 - april 47; 2' rsl De gamles By april 46, B rnehosp Fuglebakken april 47, 1' rsl Amtssgh Gentofte dec 48 - febr 54. Till prakt speciall ge Kbh fra maj 44. — Studierejse USA og Cuba 53. — Accessit Univ prisopg 33 (Skolebespisningen i Danmark); disp, 42; tidsskr art om bl a behandl med kemoterapeutika, om sensyfilittiske hjertekarlidelser og om pr maturproblemer.



Buch, Inger, f 1 jan 10 i Kbh (F: overassistent Karl Hans Jakob Tranberg og Betty Lund). ~ 27 juli 35 p  Frbg dr med Holger B. — St 28 N rre Gymn, cand S 35 laud. — Kand Folkekuranst Hald aug - okt 35, turnus Arhus Komm Hosp dec 35 - nov 36, vikar sst med afd febr 37, Marselisborg Hosp epid afd juni - okt 37, Arhus Amtssgh med afd i jan, juni - juli 39, RH b rneafd jan - febr 44, prakt Kbh fra 44.

Buch, Nils Henning, f 27 juli 25 på Frbg (F: skoleinsp, cand theol Kaj Oluf Christian Nicolin B. og Clara Sigrid Elise Lüttichau comtesse Knuth). ~ 5 marts 55 i Bregninge pr Eskebjerg sygepl Lise Møller, f 9 juli 32 i Kbh (F: proprietær, kaptajn Emil M. og Karen Sofie Erna Andersen). — St 43 Østersøgade, cand V 54 haud I. — Vikar turnuskand Centralsgh Holbæk med afd febr 54, turnus Amtssgh Gentofto (B, A og R) marts 54, fast kand Sct Lukas Stift marts 55, rsl Hæren aug 56, kand Sct Maria Hosp Roskilde fra sept 56. — Slægtslitt: Danmarks Adels Aarboeg, 1919 (mødrene).



Buch-Olsen, Christian Eigil, f 4 maj 11 på Frbg (F: kontorchef Privatbanken Alfred Christian Olsen og Amalie Buch) (nvf). ~ 18 maj 39 i Roskilde Edith Helga Brandt Olsen (F: mægler Christian Arthur O. og Helga Brandt). — St 30 Østersøgade, cand V 39 laud. — Turnus RH (A og C) marts 39, rsl Hæren marts 40, vikar Amtssgh Ringe juni - juli 40, vikar kand RH (H) sept 40, fast kand sst kir afd jan 41, kand Sct Jos Hosp ortopæd afd sept 41, fast kand Frbg Hosp kir afd juni 42, kand sst (F) juni 43 - maj 44, vikar kand RH fødeafd A sept 44 - jan 45, lægevagtlæge 45 - 47, skibslæge ØK juli - dec 45, 2' rskir BBH (A) febr 46, kand Radiumstat aug 46, till rsl Hæren maj - juli 47; kst overl Skelskør Sgh juni 47 - april 48. Till prakt Skelskør fra juni 47.



Buch-Sørensen, Carl, f 25 sept 05 i Lemvig (F: tandlæge Søren Andreas Sørensen og Juliane Buch) (nvf 28). ~ 30 juni 33 i Assing pr Kibæk Elna Ingrid Wellendorf, f 3 dec 99 i Varde (F: stationsforst Søren Sophus W. og Karen Kirstine Harder). — St 24 Haslev, cand S 32 laud, speciallægeaut 41 (oto-laryngologi). — Vikar kand Frbg Hosp juli - aug 32, kand Sindssygehosp Risskov okt 32, rsl Amtssgh Frederiksværk febr 33, priv rsl og aman Amtssgh Bogense okt 34, turnus Sundby Hosp kir afd nov 35, praksisvikar maj 36, kand Sundby Hosp kir afd juli 36 - juni 37, Amtssgh Roskilde øreafd sept 37, 2' rsl sst sept 38, 1' rsl sst jan 40, prakt Fredericia fra febr 42, till klinikchef Sct Jos Hosp Fredericia øreafd fra 50. — Medl best Ørelægenes Provinsorg i 54. Medl byråd 50. — Afhandl og tidsskr art om oto-laryngol emner.



Buchardt Christensen, Jørgen, f 19 sept 03 i Kbh (F: apoteker Peter Oluf C. og Anna Henriette Christensen). ~ 22 juli 32 i Sdr Vinde Hildur Ahlmann Rasmussen, f 19 okt 05 i Bergen (F: kaptajn Dankert R. og Emma Ahlmann). — St 23 Reykjavik, cand S 32 haud I. — Surnum kand RH røntgenafd nov 32, rsl Epileptikerhosp Nyborg dec 32 - juli 33, vikar sept - okt 33, surnum kand Diakonissestift med lab dec 33 - marts 34, vikar maj 34, turnus Odense Amtssgh nov 34, praksisassist Randers nov 35, kand Dr Louises Børnehosp okt 36, RH fødeafd B jan 37, prakt Fredensborg fra april 37.



Buchholdt-Andersen, Aude, f 12 juni 24 i Broager (F: dr med Aude Andersen, † 15 okt 50, og Guri Buchholdt). ~ 2 juni 56 i Næstved sygepl Ruth Inger Nielsen, f 21 febr 29 i Frederikssund (F: hovedkasserer Peder Martin N. og Marie Kirstine Smith). — St 42 Sønderborg, cand S 53 haud I. — Turnus Amtssgh Fakse okt 53, vikar årskand sst okt 54, Amtssgh Næstved røntgenafd febr 55, helårskand sst kir afd maj 55, rsl Hæren okt 55, kand Amtssgh Næstved kir afd juni 56, sst anæsthesiol afd fra okt 56.

Buchmann, Grete Holmblad, f 27 aug 23 i Kanton, Kina (F: grosserer Vilhelm Andresen og Emilie Marie Jensen). ~ 30 juni 45 i Gentofto dr techn Bent B., f 18 dec 20 i Kbh (F: gymnastiklærer Ole Frederik Christian Olsen og Agnes Christine Buchmann) (nvf 56). — St 41 Aurehøj, cand V 50 haud I. — Turnus BBH (C) marts - okt 50, Amtssgh Gentofto (H) april - aug 51, vikar BBH (A og F) okt 51 - jan 52, fast kand BBH (F) marts 52, narkoselæge sst marts 53, fast kand sst (C) okt 55, Amtssgh Gentofto børneafd fra febr 57. — Tidsskr art om narkoseemner.



Budde, Gunver, f 12 dec 23 i Holbæk (F: redaktør Hans Brix og Adele Antoinette Bodil Smith). ~ 10 juli 49 i Holbæk dyrlæge Mogens Henning Budde, f 21 juli 23 i Varde (F: barbermstr Fr. B. og Mary). — St 43 Roskilde, cand V 53 haud I. — 1/2 år Finseninst amb hudafd, 1/2 år Centralsgh Svendborg kir afd. Turnus Amtssgh Grindsted marts 53 - febr 54, vikar Centralsgh Herning med afd, prakt Ikast fra dec 55.

Budolfsen, Svend Erik, f 25 maj 16 i Vrejlev pr VrÅ (F: teglværksdir Lars Christian B. og Ingrid Kristine Eriksen). ~ 21 febr 42 i Sindal fysioterapeut Kirsten Elisabeth Larsen, f 13 maj 18 i Bindslev (F: købmand Magne L. og Kathrine Dybro Jørgensen). — St 34 Hjørring, cand V 42 laud, dr med 52 Århus (Sammenlignende Undersøgelser over Resorptionen i Tyktarmen og den distale Del af

Tyndtarmen), speciallægeaut 53 (intern med). — Turnus Amtssgh Holstebro marts 42, fast kand sst med afd marts 43, 2' rsl Centralsg Hjørring med



afd jan 44, vid assist Arhus Univ fysiол inst sept 45, kand Arhus Komm Hosp neurol afd maj 49, vid assist Arhus Univ fysiол inst febr 50, kand Børnehosp Martinsvej nov 50, Sindssygehosp Risskov april 51, 2' rsl Amtssgh Kolding med afd dec 51, Marselisborg Hosp med-epid afd april 52, 1' rsl sst jan 53, till klin assist professorat klin epidemiologi Arhus Univ jan 53; 1' rsl Arhus

Amtssgh med afd marts 56, till tutor intern med Arhus Amtssgh marts 56; overl Centralsg Hjørring med afd fra marts 57. — Studierejser USA 55 (Mave- og tarmsygd), Jugoslavien 56 (epid sygd). — Censor fysiologi Arhus Univ 53. — Forf af: disp, 52; tidsskr art.

Budtz-Olsen, Johan Egede, f 27 febr 04 i Nykøbing F (F: læge Johannes Olsen,



† 23 juli 52, og læge Eleonora (Else) Kirstine Olsen, f Budtz, † 11 nov 39) (nvf 28). ~ 22 juli 28 i Ålborg Agnete Allerup, f 27 juni 02 i Ålborg (F: Kjøbmand Otto Frederik A. og Helga Thisted). — St 21 Nykøbing F, cand V 28 laud. — Kand Amtssgh Gentofte kir afd marts 28, sst med afd okt 28 - okt 29, ekstraord turnusbevis, kand Militærhosp

dec 29, surnum kand RH fødeafd B sept 30, rsl Sct Maria Hosp Roskilde okt 30, prakt Roskilde fra okt 34.

Budtz-Olsen, Thorkild, f 30 juli 29 i Nykøbing F (F: læge Johan B.-O. og Agnete Allerup). ~ 21 jan 56 i Odense Birthe Thrane, f 25 jan 27 i Dalum (F: repræsentant Thomas T. og Ingeborg Sauerberg). — St 47 Roskilde, cand V 55 laud. — Vikar Sct Elis Hosp kir afd i marts 55, turnus Odense Amtssgh (A, K og B) maj 55, vikar sst (A og K) maj 56, kand Sorø Amtssgh kir afd fra juni 56. — Slægtslitt (mødrene): Leksikon over danske Familier, 1927.

Buemann, Bjørn Rudolf, f 23 maj 29 i Kbh (F: arkitekt Jørgen Rudolf B. og Thyra Elisabeth Waldén).



~ 7 maj 55 i Vordingborg sygepl Mimi Thymann, f 25 juli 29 i Terslev sg (F: godsejer Poul Frederik T. og Mimi Lillenschield). — St 47 Frbg, cand V 55 laud. — Vikar kand KH (I) febr - april 55 turnus sst (I og III) juni 55, kand Sønnerbro Hosp gynækol afd juni 56, narkoselæge KH fra marts 57.

† **Buemann, Jens Christian**, f 2 febr 19 i Rønde,



† 10 febr 55 (F: dr med vetr Andreas Vilhelm B. og Olivia Valborg Rosleff). — St 38 Arhus Kat, cand V 47 laud. — Surnum kand Dr Louises Børnehosp i marts 42, vikar Centralsg Hille-rød med afd april 47, turnus RH (B og D) maj 47 - april 48, fast kand og klin assist sst (D) okt 48, Militærhosp okt 52, RH røntgenafd okt 53 - marts 54. — Tidsskr art om cholangiografi.

Bugge, Erling, f 19 nov 1892 i Flade pr Frederikshavn (F: sognepr Thomas B. og Laura Anthonia Brandstrup).



~ 1 juli 21 i Kerte pr Arup Anna Otzen, f 1 jan 91 i Kerte (F: sognepr Erik O. og Diderikke Amalie Bugge). — St 12 Hjørring, cand V 21 haud I. — Vikar febr 21, prakt Andst juli 21, Tårs april 23 - april 43. — Ordineret valgmenighedspræst Tårs okt 30, præst Høve-Harrebjerg frimenighed fra april 43. — Slægts-

litt: P. C. B. Bondesen: Slægten Bugge i Danmark og Norge, 1909.

Bugge, Kaj, f 1 april 1897 i Kbh (F: dæksofficer Sophus Johan Thorvald B. og Laura Hansine Nielsen).



~ 5 okt 29 i Arhus Anna Louise (Pussy) Olsen, f 2 juni 04 på Breidablik pr Balle (F: grosserer Jørgen André O. og Bodil Pedersen). — St 15 Efterslægt, cand S 22 haud I. — Kand Sindssygehosp Viborg maj - okt 19, vikar kand Blegd Hosp S 20, KH (V) juli - aug 22, till rsl Flåden okt 22 - april 25; rsl Marinehosp

S 23, vikar kand KH (VI) febr - april 24, turnus Arhus Komm Hosp april 25 - marts 26, prakt Hornslet fra maj 26, till assist læge Amtssgh sst fra 37 og jernbanelæge 44.

Buhl, Ellen, f Krogh, f 27 okt 1891 i Kbh (adopt af Hedvig Louise B.). — St 18 priv, cand S 30 haud I. — Skuespillerinde 09 - 26, bl a Dagmartheatret og Casino. Surnum kand KH kir poliklin sept 30, RH gynækol poliklin jan 31 læge Skodsborg San marts - juni 31, surnum kand RH (B) sept 31, sst gynækol poliklin okt 31, prakt Frederikshavn nov 31 - jan 36, till læge Frydenstrand San nov 31 - jan 36; prakt Gentofte fra juli 36. — Studierejser Wien og Budapest 36, Paris 54.

Buhl, Jørgen, f 29 juli 28 i Århus (F: direktør Holger B. og postassistent Ida Karoline Mathilde Hansen). ~ 26 maj 48 i Århus korrespondent Lizzie Bille Pedersen, f 9 maj 29 i Vorning pr Hammershøj (F: gård-ejer Peder Bødker P. og syerske Sigrid Bille Pedersen). — St 47 Marselisborg, cand S 54 laud. — Turnus Amtssgh Nykøbing F juli 54, kand Odense Amtssgh røntgendiagn afd juli 55, 2' rsl sst fra nov 56. — Studierejse Stockholm 56.



Buhl, Knud, f 2 okt 11 i Kbh (F: statsminister Vilhelm B. og Thyra Thygesen Schmidt). ~ 3 aug 40 i Kbh Eva Reimers Hansen, f 31 maj 18 i Fåborg (F: sagf Martin Otto Julius H. og Johanne Caroline Reimers). — St 30 Metropolitan, cand V 40 laud, dr med 49 (Extrapleural Pneumolyse), speciallægeaut 50 (lungetub). — Vikar RH (C) marts 40, turnus Amtssgh Hobro april 40 - febr 41, vikar Vejlefjord San juni 41, 2' rsl sst sept 41, kand Centralshg Slagelse med afd sept 43, 2' rsl sst april 44 - dec 45, kand Øresundshosp tub afd april 46, vikar 2' rsl sst okt 46 - dec 47; kand Sundby Hosp børneafd maj 47, Rud Berghs Hosp nov 47 - jan 48, 1' rsl Århus Komm Hosp tub afd og Tub Stat Århus amt aug 49, kst overl sst juni 51, overl sst fra jan 52, till konsulent lungetub Tub Hosp Odder 52 og lærer lungetub og tub stat arb Århus Univ 52. — Studierejse USA 51.



* **Buhl, Tage Ejnar** f 19 aug 1897 i Ødum pr Århus (F: inspektør Østifternes Landhypotekforen Mads Laursen B. og Hansine Kathrine Tarp). ~ 18 aug 27 i Nyborg Helga Fehr-Jensen, f 23 juni 03 i Rønninge pr Langeskov (F: forpagter Jens Rasmus Jensen og Johanne Charlotte Amalie Jensine Urskov Fehr). — St 15 Fredericia, cand V 25 laud. — Ved landvæsen. Kand Amtssgh Fredericia marts 25, rsl Nyborg Sgh april 26, prakt Fredericia juli 27, till læge rekreatiønshj Trelde Sande 32; prakt Lilledal pr Ejby juli 42, læge d generalkonsulat Hamburg jan 43, vikariater jan 44, prakt Hvidbjerg maj 44, komm-læge Strynø fra april 54. — Slægtsliitt: Slægts-tavlesamlingen, 1932.



Buhmann, Arne Gustav, f 5 aug 04 i Odense (F: grosserer Carlos Jensen og Astrid Buhmann) (nvf 30). ~ 25 juni 32 i Kbh Inger Marstrand, f 27 maj

09 i Odense (F: tandlæge Birger M. og Eugenie Al-sing). — St 22 Odense, cand V 30 laud, speciallægeaut 38 (dermato-venerologi). — Rsl Amtssgh Kjellerup maj 30 - jan 31 kand RH (H) juli 31, vikar klin assist sst jan 32, kand Blegd Hosp april 32, turnus BBH (B og A) okt 32 - sept 33, kand Børnehosp Fuglebakken marts - aug 34, KH (IV) febr 35 - maj 36, rsl sst sept 36 - sept 39, fg overl sst febr - aug 39, rsl KH poli- klin for hud- og kønssyg okt 39 - juni 40, privat Svinningegård pr Klarskov sept 40, prakt dermatolog Næstved fra april 47.



Bukh, Holger, f 5 sept 11 i Hørve (F: fabrikant Jens Mortensen B. og Ingeborg Andersen). ~ 17 aug 39 på Frbg Anne Johanne Marie Friberg Petersen, f 31 maj 12 i Esbjerg (F: lektor Holger Emil P. og Augusta Henningsen). — St 31 Svendborg, cand V 39 laud, speciallægeaut 53 (kirurgi). — Turnus Århus Komm Hosp marts 39, rsl Marinen marts 40, kand Århus Komm Hosp kir afd juni - sept 40, rsl Saksøbing Sgh nov 40, Amtssgh Sæby pr Høng okt 41, vikar Seruminst sept 43, fast kand Amtssgh Gentofte (H) febr 44, klin assist Århus Komm Hosp kir afd febr 45, kand Ortopæd Hosp Århus marts 46, rsl Centralshg Hjørring radiol afd nov 46, kand RH fødeafd B juli 47, 3' assist BBH patol inst marts 48, 2' rsl Centralshg Holbæk kir afd sept 48, 2' rskir BBH (F) jan 50, 1' rskir Amtssgh Vejle febr 51, afdlæge Amtssgh Middelfart fra juli 55. — Studierejser Paris, Kiel, Heidelberg og München 37. — Suppl repr FayL 46. — Tidsskr art. — Slægtsliitt: P. Bukh: Slægten Bukh, 1932.



Bukh, Niels, f 27 sept 12 i Hørve (F: fabrikant Jens Mortensen B. og Ingeborg Andersen). ~ 29 juli 39 i Kbh tandlæge Dagmar Albrechtsen, f 6 aug 10 på Frbg (F: detailhldr, hus-ejer Albrecht A. og Johanne Marie Jensen). — St 31 Svendborg, cand V 39 præ, speciallægeaut 47 (fysiurgi). — Skibslæge ØK febr 39, turnus Sundby Hosp juni 39, kand Finseninst derma- tol afd juni 40, De gamle By dec 40 - nov 41, Sct Elis Hosp med afd jan 42, sst kir afd juli 42, BBH psyk afd febr - marts 43, assist KH fysiurg afd april 44 - nov 46, till læge Samv Sygek 44 - 47; kand Orto-pæd Hosp jan - maj 47, speciallæge fysiurgi Folke- kur Hald 47, overl Ortopæd Hosp Århus, fysiurg afd Folkekur Hald 52. — Slægtsliitt: P. Bukh: Slæg- ten Bukh, 1932.



* **Bull, Jacob Bertel**, f 21 juli 26 på Frbg (F: musikpædagog Hjalmar August Mathias B. og Margrethe Gyrithe Veibel). — St 44 Frbg, cand S 52 laud. — Turnus BBH (C og A) okt 52. — Slægtslitt: M. Bull: Østlandslekten (Tønsberglekten) Bull, Oslo 1933.

Bull Hansen, Eivind Johan f 2 marts 24 i Oslo (F: kapelmstr Eivind B. H. og musikpædagog Askild Stenseth). ~ 10 dec 49 i Kbh musikpædagog Astrid Moi, f 24 febr 27 i Kristiansand (F: købmand Arne M. og skræddermester Gudrun Svendsen). — St 43 Oslo Nordstrand høyere almensk, cand S 52 laud. — Studerede Oslo Univ 43, Kbh Univ 45. Under studiet vikar BBH, Skørping San, Øster-sund Sjukh og Hamar Sykehus, officerskursus Sjøkrigsskolen Oslo juli 52, marinelege aug 52, kand Ullevål Sykehus april 53, prakt Oslo fra sept 53, till læge Oslo Helseråd sept 53, læge Oslo Legevakt sept 53 og assistentlege Sagene Helsestasjon Oslo juli 55.



* **Bundgaard, Jørgen Peter**, f 28 juni 23 i Odder (F: forpagter Jens B. og Dagny Bodelsen). — St 42 priv, cand S 52 haud I. — Turnus Sct Jos Hosp jan 53, kand sst kir afd jan 54, rsl Hæren sept 54, læge Nord Mineselsk A/S minedistr Mestersvig maj 56.

† **Bundgaard, Anders**, f 5 april 1878 på Toftgård pr Gesten, † 6 marts 57 (F: gårdejer Niels Andersen B. og Mette Hansen Skou). ~ 12 okt 18 i Horsens Ellen Marie Kirstine Vedel-Petersen, f 31 jan 88 i Horsens, † 12 dec 53 (F: sagfører, hospitalsforst Rasmus Petersen og Petra Jeanette Vedel). — Dyrlægeeks 04, st 05 priv, cand S 11 haud I, embedslægeeks 20. — Assist anatomi Landbohøjsk sept 05 - maj 06, rsdyrlæge Hæren 06-



08. Rsl Skørping San sept 12, 2' rsl Ålborg Amtssgh okt - dec 12, turnus Øresundshosp og Sct Jos Hosp febr 13 - jan 14, prakt Esbjerg marts 14, Kolding maj 15, Vejen aug 15, Varde okt 21, kredslege nov 21, jernbanelæge 16 - 28; amtslæge Ribe sept 28 - april 48. Udenfor praksis p gr af sygdom. — Medl best Ribe amt Lkf 21 - 22, voldgiftsret 26 - 32, form Lkf jan 33 - 36. Medl sundhedskomm 16 - 21, form 3 år, medl best kredsforen Nationalforen Tub Bekæmp 21 - 26, form 26 - 40, medl Fællesorg Ribe Amt Kvægtub Bekæmp 28, best Ribe Åndssvageanst 28, form kredsforen Landsforen Kræft Bekæmp 29, medl best Radiumstat Århus 30. — R* 39.

Bundsgaard, Niels Vedel, f 28 juni 19 i Kolding (F: amtsl Anders B., † 6 marts 57, og Ellen Marie Kirstine Vedel-Petersen). ~ 13 april 49 i Odense Grethe Gaarde Hansen, f 18 jan 22 i Odense (F: forretningsfører Axel A. H. og Ellen B. Gaarde). — St 38 Ribe, cand S 48 haud I. — Turnus Odense Amtssgh nov 48, vikar sst (B) nov 49, kand sst røntgenafd og radiumstat marts 50, Centralshg Randers øreafd juni 51, Odense Amtssgh kir afd febr 52, 2' rsl sst røntgenafd og radiumstat jan 53, prakt Odense fra sept 53.



Bunkeflod, Niels Allesen de Fine, f 28 aug 1898 i Kbh (F: overtoldinsp Tyge Josias Allesen de Fine B. og Alhed Tvede). ~ 1° 1 febr 25 i Asminderød Liza (Elisabeth) Bonneve, f 4 juni 92 på Lindegaard pr Slangerup (F: kordegn Honoratus B. og Ingeborg Rørdam), æ opl 36; 2° 23 marts 37 Abalone Kirstine Jensen, f 10 juni 05 i Frederiksdal (F: bolsmand Jens Christensen J.). — St 17 Marselisborg, stud malerkunst

1 år, cand S 24 laud, embedslægeeksamen maj 28. — Kand Sindsygehosp Nykøbing S juli 24, Viborg Amtssgh kir afd nov 25, sst med afd april 27 - jan 28, ekstraord turnusbevis, rsl Viborg Amtssgh med afd juni - nov 28, kredslege Kjellerup fra dec 28, læge Statsungdomshj Bøggildgaard juni 29, militærnægterlejr Kompedal plantage sept 34. — Form sundhedskomm 29 - 44, epidemikomm 44 - 45. — Slægtslitt: Stamtavle for Familien Allesen de Fine Bunkeflod, 1932.

Buntzen, Fleming Johan, f 1 nov 20 i Kbh (F: civiling Svend Valdemar Alfred B. og Helga Aabling Bloch). ~ 26 dec 56 i Årup sygepl Ellen Pedersen (F: dyrlæge Hans P. og Agnes Andersen). — St 39 V Borgerdyd, cand V 48 haud I. — Turnus Amtssgh Fredericia april 48, årskand Spangsbjerg San april 49, Amtssgh Assens nov 49, vikar kand Nakkebølleford San marts 51, halvårskand Militærhosp kir afd april 51, sst med afd



okt 51, vikar rsl Forsvarets Lægekorps marts 52, årskand Amtssgh Roskilde øreafd juni 52, rsl Præstø amts tub stat og Faxe Tub Hosp sept 53, vikar assist KH røntgenklin juni 54, aman nov 54, årskand Odense Amtssgh røntgendiaagn afd og radiumstat marts 55, 2' rsl Ålborg Komm Hosp røntgenafd fra sept 56.

Burhøj, Erik, f 14 okt 09 i Kbh (F: ingeniør Johannes Theodor B. og Kirstine Nielsen). ~ 23 jan 37 i Lyngby Sonja Allen, f 2 maj 11 i Kbh (F:

forfatteren Kai A. og Rigmor Johansen). — St 28 Svanholm, cand V 38 laud I, speciallægeaut 47 (oto-laryngologi). — Turnus Tønder Amtssgh marts 38, kand sst marts 39, assist dr Abild, Abenrå i april 39, juli 39 - okt 41, till rsl Hæren og assist dr Møller, Kbh maj - juli 41; rsl Tønder Amtssgh nov 41, kand Amtssgh Roskilde øreafd jan 43, rsl Viborg Amtssgh øreafd jan 44, Centralsgh Hillerød øreafd juni 45, Korsør Sgh maj 46, prakt Tønder fra juni 48.



* **Burmeister, Arne Holberg**, f 22 juli 13 i Brasilien. St 31 GI Hellerup, cand S 38 laud. — Turnus Amtssgh Gram jan 39, kand Sindssygehosp Orange jan 40, prakt Søllested juni 40 - jan 46, Vojens fra marts 46, jernbanelæge juli 46, till rsl Hæren sept 48.

Burrau, Anna Bodil Gertrud, f 9 jan 01 i Kbh (F: aktuar, dr phil Carl B. og Anna Elisabeth Lundgren). — St 20 Zahle, stud matematik Oslo 20, cand S 30 laud. — Sygeplejeelev Oslo febr 21 - marts 23; vikar Skårping San juli - okt 30, vikar kand Amtssgh Gentofte kir afd jan 31, kand Amtssgh Rønne febr 31, prakt Hasle febr 32, kand Filadelfia okt 36, KH (VI) marts 37, vikar kand RH psykiatr afd sept - dec 37, ekstraord turnusbevis 37, prakt Hillerød fra febr 38, visit læge okt 38, skolelæge Hillerød april 44, Frborg amt april 49. — DrKM 55.



† **Busch, Aage**, f 5 marts 1899 i Bøvling sg, Ringkøbing amt † 3 sept 55 i Silkeborg (F: kredslege Eduard Vilhelm Konstantin B., † 19 jan 29, og Charlotte Christiane Becher). ~ 30 dec 27 i Kbh Ellen Elisabeth Hoffgaard, f 2 april 06 i Ringkøbing (F: farver Jørgen H. og Sara Kirstine Benedicte Løgstrup). — St 17 Ribe, cand V 25 laud. — Kand Amtssgh Tarm marts - aug 25, Sct Hans Hosp dec 25, Kbh Amtssgh F maj 26,



Sundby Hosp juli 27 - jan 28, ekstraord turnusbevis, prakt Kbh jan 28, till kand Balders Hosp april - okt 28, Blegd Hosp dec 28 og Balders Hosp maj 29, prakt Låsby fra nov 29, skolelæge 48.

Busch, Eduard Axel Valdemar, f 9 sept 1899 i Kbh (F: trafikkontr Valdemar Eduard Axel B. og Johanne Cathrine Becher). ~ 27 marts 37 på Frbg Rigmor Schæffer, f 5 sept 99 i Alborg (F: overl August Berthold Jørgen S., † 22 maj 25, og Vita

Elisabeth Lind). — St 17 Østersøgade, cand S 24 laud, dr med 30 (Studies on Periarthral Symplicectomy), specialistanerk 32 (kirurgi), 52 (neurokir). — Kand Blegd Hosp nov 24, Statshosp Sønderborg med afd jan 25, sst kir afd jan 26, turnus RH (B og D) maj 27, assist røntgenklin maj - okt 28, kand sst fødeaf A dec 28, 1' rskir Hjørring Amtssgh juni 29, 2' rskir RH (D) aug 31, assist Serafimerlas neurokir klin Stockholm



aug 32 - okt 33, aflæge RH og leder neurokir klin marts 34, overlæge sst neurokir klin fra marts 39, prof neurokir Kbh Univ fra april 48, overlæge Jutlandia neurokir afd Korea jan - juli 51, hon Consultant Neurosurgery 3, 5, 15 ROK Army Hosp, Korea Police Hosp, POW Hosp Pusan, The Childrens Hosp Pusan febr - juli 51. — Studierejser England 28 (ganespalte), Frankrig 30 (sympaticus-kir), USA 33 - 34 (neurokir), Finland 42 (krigskir). — Medl D oto-neuro-oftalmol Kom 40, D Selsk 41, medstift Nord neurokir Foren 45, næstform 45 - 48, form 48 - 54, form D Neurokir Organ 55, D neurol Selsk 54 - 56. — Gæsteforelæsn Univ Reykjavik; medred Acta psych og neurol 45. Forf af disp, udg 29; afhandl og tidsskr art om neurokir emner. — Medl Deutsche Gesellschaft für Chirurgie 33 - 40, æresmed Soc de Neurochir de Langue Francaise 47, af III (Santiago de Chile 47) og IV (Buenos Aires 49) Congreso Sul-Americano de Neuro-Cir, af Assoc Medica de Argentina, Sociedad de Neurol, Psiquitria y Neurocir 49, Sociedad de Cirurjanos de Hospital Chile, af Sociedad Medica de Valparaiso, af Tokyo Bay Medical Society 50, Societa Italiana de Neuro-Chir 51, Soc de Chir de Lyon 52, Asamblea Nacional de Cirujanos y Conferencia Mexicana de Neurologia Quirurgia 52, Soc of Brit Neurological Surgeons 54, korresp medl The Harvey Cushing Society 48, Svensk neurol Foren 46, prof h c Universidad de Chile (Facultad de Biologia y Ciencias Medicas). — R* 48. (AMF 3) (FNTM) (IF 2). — Slægtslitt: Fundats for Caspar Peter Bügels Familienstiftelse og Stamtavle over Caspar Peter Bügels Efterkommere, 1949.

Busch, Fanny, f 21 febr 1898 i Gl Tørring (F: læge Christian Vilhelm Fryd, † 24 juli 14, og Emilie Johansen). ~ 23 juni 29 i Århus dr med Karl Frederik B. B. — St 18 Karen Kjær, cand S 25 laud, speciallægeaut 54 (røntgendiagn og strålebehandling). — Kand Kellers Åndssvageanst Brejning okt 25, Horsens Komm Hosp april 27, turnus Frbg Hosp marts - aug 29, vikar Radiumstat Århus dec 29, priv assist sst maj 30, prakt Århus jan 32, privat Horsens juli 36, vikar 2' rsl Horsens Komm Hosp radiol afd juni 48, 2' rsl sst jan 49, 1' rsl sst fra april 51, till kand Marselisborg Hosp dermato-venerol afd aug - okt 53.



Busch, Hack, f 17 april 20 i Hull, England (F: søgnebr Axel B. og Petra Alexandra Troidahl Wiese). ~ 1 aug 46 på Strynø sygepl Kirsten Marie Stray Jørgensen, f 6 aug 20 i Oslo (F: arkitekt Valdemar J. og sygepl Marie Stray). — St 39 Svendborg, cand V 48 laud. — Turnus Ålborg Komm Hosp febr 48, kand Abenrå komm Sgh febr 49, distr. læge Egedesminde sept 49, Thule juli 50 - aug 51, kand Randers Tub Stat nov 51, Kysthosp Juelsminde sept 52, distr. læge Jakobs- havn sept 53, Umanak fra sept 54. — Slægtsliit: Slægts- tavlesamlingen, 1932.



Busch, Henning, f 30 okt 22 i Kbh (F: stations- forst Helge B. og Edle Astrid Lilly Holmgren). — St 41 Schneckloth, cand V 52 haud I. — Underlæge Marinen jan - juli 49, vikar Frederikshavn komm Sgh i aug 49, Furunæsets Sjukh, Sverige juni - aug 50 og april - maj 51, Amtssgh Rønne kir afd i juli 51, Fre- derikshavn komm Sgh aug 51; 2' läkare Furunæsets sjukh, Sverige febr - april 52, klinicist Kbh Komm Fj- deklin maj 52, turnus Amtssgh Kolding juni 52, skibslæge ØK juni 53, vikar kand Øresundshosp thoraxkir afd nov 53, helårskand Amtssgh Skive kir afd, fjdeafd og røntgenafd jan 54, 2' rsl Amtssgh Kolding kir afd fra nov 54. — Slægtsliit: Fun- dats for Caspar Peter Bügels Familiefølsø og Stamtavle over Caspar Peter Bügels Efterkommere, 1949.



Busch, Karl Frederik Bilde, f 14 okt 02 i Kbh (F: direktør Carl William B. og Karen Bilde). ~ 23 juni 29 i Århus læge Fanny B. — St 20 Århus, cand S 27 laud, specialistanerk 34 (radiologi), dr med 37 (Osteoscle- rosis disseminata familia- ris). — Kand Horsens Komm Hosp okt 27, turnus Århus Amtssgh nov 29, till rsl hæ- ren 30; 2' rsl Århus Komm Hosp røntgenklin og Radi- umstat okt 30, 1' rsl sst okt 32, assist Marselisborg Hosp dermatol afd okt 33 - jan 34, overl Horsens Komm Hosp radiol afd fra juli 36, till tilsynsf læge flygt- ningelejren Ry flyveplads 45 - 48. — Studierejser Stockholm, Radiumhemmet 31, Paris 35. — Censor med eks Århus Univ (normal anatomi) og censor- suppl (patol anatomi) fra april 56. Form Horsens Luftværnsforen fra 41, medl Landsstyr D Luft- værnsforen 42, best lokalforen till Kræftens Be- kæmp. — MTKha 46. (NrKMM).



Bust Nielsen, Willy, f 23 april 24 i Løvel pr Viborg (F: købmand Carl Martin N. og Helga Petersen Bust). ~ 26 nov 49 i Århus sygepl Ruth Anker-Møller, f 2 april 26 i Klim (F: frimenigheds- præst Gustav A.-M. og Kamma V. M. Møller). — St 43 Århus Kat, cand S 52 laud. — Underlægevikar Fu- runæsets Sinnessjukh Piteå, Sverige, maj - juni 49, dec 49, vikar turnuskand Stats- hosp Sønderborg kir afd febr - aug 50, turnus Viborg Amtssgh aug 52, till Fjdselsanst Jyll aug 52, hel- årskand Viborg Amtssgh kir afd juli 53, kst 2' rsl sst febr 54, 2' rsl Samf og Hj f Vanf Odense orto- pæd klin april 54, 2' underläkare Länslas Sunds- vall kir afd april 55, Las Härnösand kir afd juli 55, Vanföeanst Härnösand ortopæd afd sept 55, Las Linköping ortopæd afd nov 55, Centrallas Borås ortopæd afd dec 55, Vanföeanst Härnösand ortopæd afd jan 56, 2' rsl Viborg Amtssgh kir afd fra juli 56.

Busek, Gunni, f 8 nov 1872 i Randers (F: parti- kulier Carl B. og Käty Larsen). ~ 17 nov 16 i Kbh Sophie Margrethe Jacobsen, f 9 febr 96 på Frbg, † 15 juni 53 i Jægersborg (F: kunstforlægger Alfred Mar- tin Møller J. og Jutta Au- gusta Andkjær). — St 92 V Borgerdyd, cand S 99 laud. — Skibslæge ØK og Ameri- kalinien 99 - 01, lab assist Finseninst 01 - 05, kst kand Dr Louises Børnehosp aug 06, turnus KH nov 06 -



marts 08, prosekter sst jan 08, assist Retssmed Inst jan 11 - 16. Prakt Kbh jan 08 - dec 36, læge Falck jan 08, jernbanelæge 20, prakt Jægersborg jan 37, privat Gentofte fra 56. — Studierejse Berlin, Mün- chen, Paris 04 - 06. — Sekr Retslægeråd 11 - 15, medl værgeråd 19 - 22. — Tidsskr art om lys- og fotobiol emner.

Busk, Poul, f 29 juli 21 på Frbg (F: fabrikant Peter Gunn B. og Ellen Johanne Olsen). ~ 9 juli 44 i Ordrup Benthe Holleris, f 10 juni 23 i Rynkeby (F: direktør Holger H. og Olga Julie Holt). — St 40 Ef- terslægt, cand V 48 laud. — Vikar Sidsjöns Sjukh Sundsvall, Sverige april 48, turnus Centralshg Hillerød juni 48 - maj 49, klinicist Fjdselsanst Jyll juli 48, vikar kand Centralshg Hil- lerød kir afd juni 49, Sct Josephs Hosp med afd okt 49, kand Blegd Hosp epid afd maj 50 - jan 51, Militærhosp med afd april - sept 51, prakt i Hellerup fra dec 51.



Bust Nielsen, Willy, f 23 april 24 i Løvel pr Viborg (F: købmand Carl Martin N. og Helga Petersen Bust). ~ 26 nov 49 i Århus sygepl Ruth Anker-Møller, f 2 april 26 i Klim (F: frimenigheds- præst Gustav A.-M. og Kamma V. M. Møller). — St 43 Århus Kat, cand S 52 laud. — Underlægevikar Fu- runæsets Sinnessjukh Piteå, Sverige, maj - juni 49, dec 49, vikar turnuskand Stats- hosp Sønderborg kir afd febr - aug 50, turnus Viborg Amtssgh aug 52, till Fjdselsanst Jyll aug 52, hel- årskand Viborg Amtssgh kir afd juli 53, kst 2' rsl sst febr 54, 2' rsl Samf og Hj f Vanf Odense orto- pæd klin april 54, 2' underläkare Länslas Sunds- vall kir afd april 55, Las Härnösand kir afd juli 55, Vanföeanst Härnösand ortopæd afd sept 55, Las Linköping ortopæd afd nov 55, Centrallas Borås ortopæd afd dec 55, Vanföeanst Härnösand ortopæd afd jan 56, 2' rsl Viborg Amtssgh kir afd fra juli 56.



Bust Nielsen, Willy, f 23 april 24 i Løvel pr Viborg (F: købmand Carl Martin N. og Helga Petersen Bust). ~ 26 nov 49 i Århus sygepl Ruth Anker-Møller, f 2 april 26 i Klim (F: frimenigheds- præst Gustav A.-M. og Kamma V. M. Møller). — St 43 Århus Kat, cand S 52 laud. — Underlægevikar Fu- runæsets Sinnessjukh Piteå, Sverige, maj - juni 49, dec 49, vikar turnuskand Stats- hosp Sønderborg kir afd febr - aug 50, turnus Viborg Amtssgh aug 52, till Fjdselsanst Jyll aug 52, hel- årskand Viborg Amtssgh kir afd juli 53, kst 2' rsl sst febr 54, 2' rsl Samf og Hj f Vanf Odense orto- pæd klin april 54, 2' underläkare Länslas Sunds- vall kir afd april 55, Las Härnösand kir afd juli 55, Vanföeanst Härnösand ortopæd afd sept 55, Las Linköping ortopæd afd nov 55, Centrallas Borås ortopæd afd dec 55, Vanföeanst Härnösand ortopæd afd jan 56, 2' rsl Viborg Amtssgh kir afd fra juli 56.

* **Buttenschøn, Poul**, f 13 nov 15 i Ry (F: lærer Joachim B. og Astrid Le-gind Hansen). ~ 25 juli 43 i Herning Elna Jensine Christensen, f 6 febr 15 i Herning (F: forsørgelsesinsp Karl Marinus C. og Jensine Berthelsen). — St 36 Århus, cand V 48 laud. — Vikar Finseninst kir afd marts 48, turnus Sct Jos Hosp juli 48, kand sst med afd sept 49, vikar kand De gamle By juni 51, kand sst febr 52, assist Finseninst med afd



jan 53, till assist Mødrehjælp marts 53; kand Finseninst med afd jan 55, vid assist marts 55; kand Militærhosp fysiurg klin fra jan 57.

Buus, Arne, f 17 aug 06 i Århus (F: isenkr Alfred B. og Alma Møller). ~ 8 juni 36 i Århus Inger Alvil-da Thygesen, f 9 aug 14 i Århus (F: fabrikant Hans T. og Jenny Johanne Schjör-ring). — St 25 Århus Kat, cand V 33 laud, speciallæge-aut 43 (radiologi). — Kand Sindssygehosp Risskov maj 33, Århus Komm Hosp kir afd febr-sept 34, sst med afd nov 34 - maj 35, sst røntgen- og lysafd juli 35, 2' rsl sst sept 36, assist RH radiol



afd sept 38, 2' rsl Amtssgh Gentofte røntgenafd okt 39, vikar assist RH radiol afd okt 41, vikar rsl Sundby Hosp røntgenklin nov 41, rsl sst dec 41, till vikar røntgenlæge Tub Stat i juli 42, 43-44; røntgenlæge Sct Elis Hosp Holbæk sept 43, 1' rsl Øresundshosp røntgenafd april 45, overl Holbæk Amtssgh røntgenafd fra juni 47. — Slægtslitt: K. G. Konradsen: Stamtavle over Familien Glud, 1933 (mødrene).

Buus, Carl Emil Prip, se Prip Buus.

Buus, Else Anne Margrethe, f 2 okt 26 i Århus (F: maskinmstr Harald Chresten Peder Christensen og Ane Margrethe Nielsen). ~ 10 maj 52 i Hejls civiling Jens Åge Nielsen B, f 9 dec 26 i Kalvs-lund pr Ribe (F: repræsentant Hans Henrik B. og Louise Nielsen). — St 46 Århus Kat, cand S 54 laud. — Turnus RH dec 54-sept 55, vikariat, narkoselæge KH fra nov 56.

Buus-Hansen, Arne, f 14 juli 06 i Ellidshøj (F: provst Konrad Vilhelm Han-sen og Ane Kirstine Jør-gensen Buus) (nvf 44). ~ 12 jan 36 i Dybvad fysiotera-peut Esther Haaning, f 9 sept 06 i Dybvad (F: mejeri-ejer Jens H. og Maren Kors-gaard). — St 25 Ålborg, cand V 33 laud, speciallæge-aut 41 (intern med), dr med 43 (Undersøgelser over Blo-dets Katalaseaktivitet), em-bedslægeeks maj 50. — Rsl Amtssgh Dronninglund april



33, vikar kand Ålborg Amtssgh april 34, kand sst

juni 34, 2' rsl sst juli 36, ekstraord turnusbevis 37, kand Børnehosp Fuglebakken okt 37, Blegd Hosp april 38, KH (IV) okt 38, vikar og surnum kand sst neurol afd april 39, fast kand BBH aug 39, 2' rsl Århus Komm Hosp med afd dec 39, 1' rsl Amtssgh Skive med afd april 43, leder DrK hjælpe-arb Ungarn april 46, uds lægekons League of Red Cross Societies, Genève til arabiske flygtninge i det nære østen okt 48 - april 49, kons WHO tuber-kulosebekæmp i Malaya og Singapore okt 50 - nov 51; kredslæge Slagelse lægekreds fra juli 52, skole-læge aug 54, till assist arbejds-læge Arbejdstilsynet febr 56. — Forf af: disp, 43; tidsskr art om med emner.

Büchler Frederiksen, Povl, f 29 nov 28 i Gentofte (F: bankprok Oscar Frede-rik F. og Elna Esther Mar-grethe Büchler). — St 47 Østersøgade, cand V 55 laud.I. — Vikar kand Central-sgh Hjørring kir afd marts 55, Central-sgh Hol-bæk kir afd april - aug 55, kliniciat Kongevejens Hosp Spønderborg dec 55, vikar kand Korsør Sgh jan - marts 56, Central-sgh Hjørring med afd maj 56, Ålborg Komm Hosp med afd fra marts 57.



† **Büchner, Frederik Wilhelm** Bohna, f 9 febr 1892 i Kbh, † 30 okt 53 i Herluf-magle (F: overregissør Edu-ard Carl Bohna B. og Eleo-nore Hortense Monti). ~ 31 aug 28 på Frbg Inga Løse-kraut, f 30 jan 03 på Frbg (F: bagermstr Harald Wil-helm L. og Anna Helene Bolvig). — St 11 Ø Borger-dyd, cand V 20 laud. — Kand KH Influenzafilial Få-rimagsgade febr - marts 20, rsl Amtssgh Fakse juni 20 - maj 21, kand RH børneafd



juni 21, Øresundshosp med afd jan 22, turnus RH (A og C) okt 22, kand KH (IV) okt 23, Rud Berghs Hosp jan 24, RH dermatol afd juni - nov 24, sst otol afd jan 25, vikar sst børneafd juni - aug 25, kand Dr Louises Børnehosp nov 25, Frbg Hosp der-matol afd maj 26, Børnehosp Fuglebakken nov 26, vikar maj 27, skibslæge ØK dec 27 - april 28, vikar juni 28, prakt Herlufmagle fra aug 28, skolelæge 38.

Bülow, Kjeld, f 20 april 17 på Frbg (F: stifts-kas-serer, cand jur Knud B. og Karen Bruun). ~ 15 aug 47 i Søllerød rytmikpædagog Karen Vibeke Nørgaard, f 4 maj 18 i Århus (F: bryg-geridir Christian Peter Ni-dolf N. og Marie Sørensen). — St 36 Sct Jørgen, cand S 42 laud, speciallægeaut dec 53 (dermatovenerologi). — Turnus Amtssgh Gentof-te okt 42, kand Amtssgh Tarm sept 43, rsl sst april 44, kand KH (I) nov 45, Sct Josephs Hosp fødeafd nov 46, Diakonissestift



med-pædiatr afd juni 47, Finseninst dermatol afd juni 48, Rud Berghs Hosp dec 48, RH (H) juni 49, assist Finseninst dermatol afd dec 49, till 2' assist RH allergikerklin for børn marts 50 - marts 52; klin assist RH (H) marts 51 - febr 52, 2' rsl Marse-lisborg Hosp dermatol afd april 52, prakt special-læge Slagelse fra april 54. — Tidsskr art om der-matol emner. — Slægtslitt: Slægthaandbogen, 1900; Adolph von Bülow: Bülowsches Familienbuch I-II, 1911 - 14.

Bülow Johansen, Eglil, f 6 maj 09 i Vejle (F: forretningsfører Jens Peter J. og Charlotte Birgitte Christensen). ~ 10 okt 37 i Tersløse sygepl Mary Ka-thrine Sørensen, f 21 sept 09 i Aldrup pr Ulstrup (F: gårdejer Søren Smed S. og Anna Marie Søndergaard). — St 29 Efterslægt, cand V 38 haud I. — Kand Sinds-sygehosp Nykøbing S febr - maj 38, turnus Amtssgh Ski-ve juli 38, rsl Sinds-syge-hosp Nykøbing S juli 39, Tønder Amtssgh april 43, prakt Hornum fra april 44, skolelæge april 44. — Form sundhedskomm 47. — Tidsskr art om shockbehandl.



Bülow-Nielsen, Gunnar, f 28 nov 05 på Frbg (F: kontorchef Anton Georg Nielsen og Margrethe von Bülow) (nvf). ~ 9 marts 35 i Hellerup Sigrid Marie Hansen Hald, f 7 juni 11 i Hellerup (F: fabrikant Jens Julius Hansen H. og Mary Agnete Jensen). — St 25 Østersøgade, cand V 34 haud I. — 2' rsl Nyborg Sgh juni - aug 34, vikariater, rsl Skodsborg San jan 35, Amtssgh Nibe febr 35, kand Sct Jos Hosp febr 35, prakt Virum fra febr 36. — Slægtslitt (mødrene): Adolph von Bülow: Bülowsches Familienbuch I - II, 1911 - 14; Slægthaandbogen, 1900.



Bünemann, Anne Elisabeth, f 30 juni 24 på Frbg (F: civiling Lars Kristian Voldsgaard Helstrup og ma-lerinde Poula Elisabeth Bork). ~ 8 dec 50 på Frbg læge Hermann B. — St 42 Gentofte, cand V 50 haud I. — Vikar Amtssgh Gram i jan 47, Viborg Sinds-syge-hosp maj - juni 48, Amtssgh Brønderslev i juni 49, Kyst-hosp Juelsminde april - maj 50, turnus Centralsg Hol-bæk juni 50 - jan 51, vikar Viborg Amtssgh med afd dec 52, Centralsgh Silkeborg kir afd jan 53, Kellerske Andssvageanst Brejning febr 53, Amtssgh Ørsted i marts 53, ekstraord turnusbevis april 53, tilslf læge spædbørnshj Søfryd Silkeborg fra aug 53.



Bünemann, Arnd Wilhelm Hermann, f 7 maj 16 i Hamburg (F: købmand Karl Wilhelm Hermann B. og læ-rerinde Louise Redicker). D indfødsret 51. ~ 8 dec 50 på Frbg læge Anne B. — St 35 Hamburg, cand V 42 laud. — Indkaldt tysk mili-tærlæge 42 - 44, jugoslavisk partisan, senere brigadelæge og lejrslæge i Jugoslavien dec 44 - dec 46. Vikar Amtssgh Tarm april 47, turnus Centralsg Holbæk juli 47, fast kand sst kir afd juli 48, Sct Jos Hosp fødeafd april 49, Centralsg Svend-borg med afd okt 49, 2' rsl Centralsg Holbæk med afd april 50, vikar Kysthosp Juelsminde juni 52, prakt Silkeborg fra juli 52, jernbanelæge okt 52.



Byrn, Johannes Willy, f 11 juni 14 i Kbh (F: ma-skinfabrikant Hans Frederik Jensen og Johanne Eli-sabeth Krøjjer) (nvf 34). ~ 2 april 37 på Frbg Grethe Valborg Edith Gronemann Wibskov, f 5 april 15 i Kbh (F: handelsgartner Anton Erhardt W. og Maja Filippa Angelica Gronemann). — St 32 Schneekloth, cand S 39 laud, speciallægeaut 47 (oftalmologi). — Turnus Ringsted Sgh sept 39 - aug 40, surnum kand KH øjen-afd nov 40, assist Sct Josephs Hosp Arhus øjenafd marts 41, vikar marts 43, surnum kand RH neurol afd sept - dec 43, friv assist Kgl Blindeinst øjenafd marts - maj 44, vikar kand Amtssgh Gentofte i marts 44 og juni - aug 44, assist Kgl Blindeinst øjenafd nov 44, kand Amtssgh Gentofte øjenafd febr - juli 45, assist hos prof Holger Ehlers sept 45 - juli 47, kand De gamles By juni 46, RH øjenafd febr 47, KH oftalmol afd maj 48 - sept 49, rsl Frbg Hosp oftalmol afd april 51 - april 53, till prakt Hellerup fra aug 47. — Studierejse Stockholm (oftalmologi). — Tidsskr art om oftalmol emner.



Bæk-Jensen, Knud Regnar, f 20 febr 11 i Århus (F: tømmermstr Jens Jensen og Anne Pedersen Bæk) (nvf). ~ 1 juli 44 i Århus husholdningslærerinde Ka-ren Kristensen Sandager, f 5 febr 09 på Ærø (F: gård-ejer Albert S. og Ellen Pe-dersen). — St 30 Århus, cand S 43 haud I. — Tur-nus Svendborg Amtssgh juli 43, vikar Amtssgh Herning med afd juli 44, kand Amts-sgh Grindsted okt 44, vikar jan 45, prakt Agerbæk juni 45, jernbanelæge aug 45, rsl Hæren marts - maj 46, prakt Struer fra nov 47, jernbanelæge jan 48. — Form sundhedskomm Fåborg pr Varde 45.



Bæk Kristensen, Tage, f 14 jan 11 i Fjaltring pr Ramme (F: lærer Jens Christian K. og Johanne Kirstine Bech). ~ 2 febr 36 i Kbh Ida Tove Madsen, f 18 juli 14 i Kbh (F: overassistent Toldvæsenet Johannes M. og Hilda Kirstine Handest). — St 28 Kolding, cand V 35 laud, speciallægeaut 45 (kirurgi), 52 (kir kvindesygd), dr med 53 (Ankelbrud. Radiologiske repositionsriterier. Prognosen ved genetisk reposition og retention. a. m.

N. Lauge Hansen). — Turnus Viborg Amtssgh febr 35, kand Amtssgh Varde febr 36, Folkekuranst Hald marts 36, rsl Amtssgh Ringe april 36, Centralsgh Hjørring radiol afd sept 37, 2' rsl sst sept 38, kand Odense Amtssgh gynækol-obstetr afd juni 40, fast kand BBH (A) jan 41, rsl Randers Sgh dec 41, 1' rskir Centralsgh Randers nov 42, vikar overl Amtssgh Odder april 48, 1' rskir Alborg KH marts 49, till kst overkir sst marts 52 - april 52; vikar overl Amtssgh Bogense aug 53, overl sst fra jan 54. — Forf af: disp, 53; tidsskr art om almenkir, gynækolog og biokem emner.

Bæk Kristensen, Vagn, f 22 juni 08 i Fjaltring pr Ramme (F: lærer Jens Christian K. og Johanne Kirstine Bech). ~ 2 juni 36 i Søllerød gymnastiklærerinde Grethe Caroline Jensine Marie Sonne Andersen, f 22 marts 14 i Kbh (F: bagermester Frederik Ludvig A. og Jensine Marie Sonne). — St 26 Kolding, cand S 35 laud. — Turnus Amtssgh Hobro aug 35 - juli 36, kand Amtssgh Frederikssund sept 36, rsl Nyborg Sgh febr 38 - okt 41, prakt Nyborg fra jan 41, skolelæge fra april 43.

* **Bækgaard, Jens Vilhelm Merrild**, f 29 nov 21 på Frbg (F: sognepr Søren B. og Thora Margrethe Merrild). — St 41 priv, cand S 56 haud I. — Turnus Frbg Hosp fra sept 56.

Bæklund, Carl Johan Marius, f 1 okt 08 i Kbh (F: restauratør Niels Christlieb Marius B. og Sophie Nielsen). ~ 34 Valborg Juhl (F: proprietær Ole J. og Kirstine Nielsen). — St 27 priv, cand S 36 laud. — Forretningsdrivende 31 - 32. Assistent og privatsekr overl Axel Blad 33 og 34. Turnus RH (A og C) okt 36, kand KH (I) okt 37, Frbg Hosp (C) april 38, till aman dr C. O. Møller 38 - 44; kand Sct Jos Hosp gynækol og ortoped afd juni 38, rsl sst gynækol-kir afd april

39 - sept 41. Till prakt Frbg fra okt 37, læge Samv Sygek fra april 41. — Medl best SO 44, repr Kbh Lgf 50, repr DadL 51 - 54.

Bøg-Jensen, Rudolf August, f 14 febr 20 i Odense (F: ingeniør Jens Marius B.-J. og Meta Marie Frederikke Møllgård). ~ 12 juli 49 i Lumby Jytte Pedersen, f 6 juni 23 i Odense (F: slagtermstr Svend P. og Laura Marie Petrine Petersen). — St 41 priv, cand S 49 laud, speciallægeaut 57 (anæsthesiologi). — Vikar turnuskand Odense Amtssgh kir afd juli 49, turnus Amtssgh Roskilde nov 49, vikar turnuskand Vejle Amtssgh med afd nov 50, helårskand sst marts 51, Nyborg Sgh febr 52, Odense Amtssgh kir afd jan 53, sst gynækol-obstetr afd dec 53, anæsthesilæge sst okt 54, RH aug 55, overl Centralsgh Herning anæsthesiol afd fra maj 57.

Bøge, Arne Peder Emil, f 10 febr 05 i Kbh (F: afdelingschef Johan Heinrich Christian B. og Olga Johanne Vilhelmine Larsen). ~ 19 febr 33 i Søborg Edith Nielsen, f 9 jan 05 på Frbg (F: smed Vitus Therkild N. og Olga Dorthe Kristine Larsen). — St 23 Efterslægt, cand S 30 laud. — Vikar aug - sept 30, 2' rsl Amtssgh Odder nov 30, kand Amtssgh Gentofte kir afd jan 32, 1' rsl Amtssgh Grenå jan 33 - sept 35, ekstrord turnusbevis dec 34, skibslæge ØK okt - dec 35, kand Rud Berghs Hosp febr - juni 36, assist Frbg Hosp epid afd og centrallab dec 36 - juni 39, børneafd Martinsvej okt 39, rsl Militærhosp afd for hud- og kønssyg sept 42 - aug 43, till prakt i Kbh fra april 36. — Medl best SO 44, attestudv 45, form 47, medl repr DadL 46, best Kbh Lgf 46, D Lægers Syge- og Ulykkesforsikr 47, takstudv 50, landsudv 50 - 52.

Bøge Sørensen, Leif, f 25 marts 28 i Odense (F: direktør Henry Vilhelm S. og Mary Emilie Nielsen). — St 46 Odense, cand V 54 laud. — Demonstrat anat Univ med-anat Inst febr 50 - juli 51, vikar Sct Elis Hosp juni - juli 52, KH (V) maj - juni 53; vikar kand Amtssgh Nykøbing F marts 54, turnus Amtssgh Gentofte (C og D) maj 54, research assistant Department of Gerontology, Washington Univ Medical School St Louis, Missouri, USA jan 55, research associate Argonne Cancer Research Hospital, Univ of Chicago, fra juli 56. — Tidsskr art.

Bøgskov-Jensen, Ib, f 15 april 26 i Kbh (F: vice-skoieinsp Ove B.-J. og overlærer Ellen Larsen) ~ 27 marts 54 i Ugilt pr Lørslav sygepl Mie Olesen, f 28 maj 28 i Horne (F: gårdejer Mikkel O. og Kirstine Svendsen). — St 45 Efterslægt, cand V 52 laud. — Vikar kand Centralsgh Esbjerg med afd febr 52, turnus Alborg Amtssgh april 52, vikar kand sst kir afd april 53, underlæge Hæren juli 53, rsl sst okt 53, fast kand Horsens Komm Hosp med afd juni 54, 2' rsl sst aug 54, aman Støvring febr 56, prakt Alborg fra aug 56.



* **Bøggild, Albert**, f 3 april 1892 i Kbh (F: hofurtekræmmer Petrus Janus Kruse B. og Anna Johanne Gad). ~ 7 juni 31 i Vinde-rup Sigrld Nielsen, f 1 juni 04 i Vinderup (F: dyrlæge Søren N. og Caroline Nielsen). — St 10 Efterslægt, cand S 17 haud I. — Læge krigsfangetransport dec 18, rsl Kysthosp Refsnæs febr 19 - jan 20, aman marts 20, rsl Amtssgh Skive sept 20, turnus RH (B og C) marts 21, vikar kand sst fødeafd



B marts 22, kand Kbh Amtssgh F okt 22, skibslæge DFDS i okt 23 og jan 24, sessionslæge marts - juli 24, skibslæge ØK dec 24 - april 25, vikariater, prakt Skelskør fra okt 29, till skolelæge 38, læge Boes-lunde Børnehj 39, Skelskør Børnehj 45, visit læge 45 og skolelæge Sorø amt 54. — Slægtslitt: U. Gad: Præsteslægten Gad, 1930 (mødrene).

Bøggild, David Hornsyld, f 3 maj 1893 i Løgstør (F: amtslæge Kai B., † 9 nov 52, og Signe Gerhardine Christensen). ~ 23 marts 21 i Herning Karen Margrethe Stavnstrup, f 15 febr 98 i Herning (F: kordegn Andreas S. og Karen Nielsen). — St 11 Viborg, cand S 18 laud, dr med 25 (Experimentelle Undersøgelser over Binyrrenes Betydning for Blodsukkerregulationen), specialist-amerik 29 (kirurgi, gynækologi), 32 (obstetrik). — Kand



Viborg Amtssgh dec 18, Blegd Hosp sept 19, turnus Århus Komm Hosp dec 19, kand sst kir afd dec 20, 2' rskir sst marts 21, 1' rsl Åbenrå Amtssgh sept 23, till 1' rsl Tub Hosp Åbenrå; 1' rskir Århus Komm Hosp febr 26, rsl sst røntgenafd og radiumstat dec 29, 2' rsl Fødselsanst Jyll okt 30, rskir Århus Amtssgh okt 32, overl Ribe Amtssgh fra sept 34. — Form Foren af yngre Hosp Læger Århus 26 - 29, medl best Jysk med Selsk 47 - 55, form 51 - 55. — Forf af: disp, 25; tidsskr art. — Slægtslitt: J. Vahl: Stamtavle over Slægten Jølstrup, 1892; Slægtstavlesamlingen, 1932.

Bøggild, Erik Carl, f 4 febr 20 på Frbg (F: læge Oscar B. og Kamma Rahbek Lyhne). — St 38 Frbg, syg i studietiden, cand S 55 haud II. — Turnus Amtssgh Gentofte sept 55, kand Frbg Hosp (A) fra okt 56.



Bøggild, Jørgen Gerhard, f 24 nov 23 i Åbenrå (F: overl, dr med David B. og Karen Margrethe Stavnstrup). — St 41 Ribe, cand V 50 laud. — Turnus RH (B og C) marts 50, vikar Ribe Amtssgh marts - april 51, halvårskand Finseninst kir afd sept 51, praksisvikar Bramminge og Lem marts 52, vikar og fast kand Amtssgh Gentofte (H) maj 52, kand og 2' rsl Kysthosp Juelsmnde okt 53 - maj 55, distr læge Upernavik juli 55, assist læge Dr Ingrid's San Godthåb juni 56, 2' rsl sst fra okt 56. — Slægtslitt: J. Vahl: Stamtavle over Slægten Jølstrup, 1892; Slægtstavlesamlingen, 1932.



† **Bøggild, Kai Severin**, f 23 juni 1863 i Horsens, † 9 nov 52 i Ribe (F: rektor David Hornsyld B. og Maria Karithe Elisabeth Kruse). ~ 1° 20 juli 92 i Viborg Signe Gerhardine Christensen, f 21 marts 73 i Viborg, † 19 nov 11 sst (F: købmand Hans Jakob Naskov C. og Ane Marie Skive); 2° 2 sept 13 i Skanderborg Karen Anina Jacobsen, f 23 febr 73 i Jerne pr Esbjerg, † 13 juni 44 i Strandkær pr Horsens (F: gårdejer Christen J. og



Anina Vilhelmine Søderberg). — St 81 Alborg, cand S 88 laud. — Kand Sct Johs Stift sept 88, aman dec 88, rsl Silkeborg Bad juni - aug 89, kand KH okt 89, rsl Viborg Amtssgh aug 90 - maj 91, prakt Løgstør aug 91, till læge Ranum Statsseminarium juni 92 og sygehuslæge Løgstør jan 94; prakt Ham-mel juli 96 - maj 03, till sygehuslæge sst okt 98 - maj 03 og kst distriktslæge sst okt - nov 98; prakt Fredericia aug 03, distriktslæge Viborg marts 07, till læge Viborg Hospital marts 07 - juli 26 og skolelæge 07 - 15, kreds- og amtslæge sst april 15 - dec 25, kst samme embede jan - juli 26, till læge Arbejdsanst april 20 - juli 26, kst sessionslæge sept 26 - febr 34. Privat Bjerger pr Horsens 26, Strandkær pr Horsens 30, Ribe 44. — Medl best Lægernes Hjelpeforen 24, værgeråd 19 - 26. — Tidsskr art. — R° 26. — Slægtslitt: J. Vahl: Stamtavle over Slægten Jølstrup, 1892; Stamtavlesamlingen, 1932.

Bøggild Knud, f 26 nov 10 i Terndrup (F: apoteker Gustav Julius Christian B. og Agnes Møller). ~ 26 jan 37 i Bjerringbro Else Johansen, f 24 marts 11 i Herning (F: stationsforst Jens Kristian J. og Ellen Voigt). — St 30 Randers, cand V 38 laud. — Turnus Århus Komm Hosp marts 38, rsl Amtssgh Løgstør marts 39, till praksisvikar aug - sept 39; kand Amtssgh Kjellerup sept 39, Sindssygehosp Viborg juli 41, prakt Brabrand nov 41 - aug 50, prakt Bjerringbro fra okt 50. — Slægtslitt: J. Vahl: Stamtavle over Slægten Jelstrup, 1892; Slægtstavlesamlingen, 1932.



Bøggild, Kristen, f 18 juni 14 i Århus (F: amtslæge Kai B., † 9 nov 52, og Karen Anina Jacobsen). ~ 18 juni 41 i Kbh sygepl Ruth Vibeke Rinkel, f 19 marts 10 i Kbh (F: fabrikant Carl Henrik R. og Emmy Nielsen). — St 32 Horsens, cand V 40 laud. — Turnus Esbjerg Komm Hosp april 40, kand Spangsbjerg San april 41, fast kand Ribe Amtssgh april 42, prakt Ollerup april 43, skolelæge, till assist øjenlæge Møller, Svendborg nov 43, kand Sct Maria Hosp Svendborg gjenafd juli 44, rsl sst juli 45 - marts 46, till læge lejr for tyske flygt. Ollerup maj - okt 45, tilst sst nov 45 - juni 46 og læge DrK lejr for allierede flygt. Ollerup maj 45 - maj 46; prakt Lem St fra juli 46, jernbanelæge juli 47. — Slægtslitt: J. Vahl: Stamtavle over Slægten Jelstrup, 1882; Slægtstavlesamlingen, 1932.



Bøggild, Oscar Emil, f 25 april 1890 i Thisted (F: købmand, cand pharm Carl Frederik B. og Clara Frederikke van Kempel). ~ 2 maj 19 i Kbh Kamma Rahbek Lyhne, f 10 dec 91 i Herning (F: købmand Thomas R. L. og Dagmar Sofie Gautesen). — St 10 priv, studerede farmaci, cand S 18 laud. — Kand Skørping San maj 15, Sct Jos Hosp kir afd sept - okt 15, Balders Hosp sept 16 - aug 17 og sept 18, skibslæge krigsfangetransp dec 18, kand Balders Hosp april 19, kand Frbg Hosp (C) sept 19 - febr 20; turnus Frbg Hosp 20 - 21, KH (IV) febr - aug 21, vikar Tub Stat og Kbh Poliklin med afd 21, kand og vikar Frbg Hosp (A og C) aug 22 - aug 24, vikariater Tub Stat og Kbh Poliklin med afd 25 - 31. Prakt Frederiksberg fra maj 19, till læge Hj for arbejdsføre blinde kvinder, Lindevangshj og Læringshj for unge kvinder og skibslæge ØK 48, 49, 52, 54.



† **Bøgh, Boe Bojesen**, f 23 febr 1884 i Tranekjær, † 7 nov 54 i Kbh (F: godsinsp, justitsråd Hardenach Otto Conrad B. og Eleonora Ingertha Møller). ~ 26 april 21 i Benagaria, Indien lærerinde Helga Kristiansen, f 9 aug 91 i Haugesund (F: lærer Kri-

stian Andorius K. og Inga Marie Pedersen, — St 02 Odense, cand S 12 laud, indisk lægeeks jan 20 Patna. — Rsl Kysthosp Refsnæs aug 12, kand Frbg Hosp okt 13, Kbh Amtssgh F april 14 - febr 15, ledende læge Missionshosp Benagaria, Santal Parganas, Indien dec 15 - marts 29, prakt Toreby okt 29 - aug 50, ledende læge Sevapur Hosp, Assam, Indien okt 50 - april 52, Privat Kbh. — Studierejse London 15 (tropesygd). — Forf af: Blandt Spedalske, 25.



Bøgh, Svend, f 23 dec 20 i Kbh (F: lektor, civilising Axel B. og Inger Mørkeberg). ~ 5 febr 49 i Lyngby Alice Margrethe Keldorff, f 20 febr 22 i Kbh (F: guldsmed Jens Peter K. og Elisabeth Nielsen). — St 40 Øregård, cand V 49 laud I. — Turnus Århus Amtssgh marts 49, vikar helårskand Frederikshavn komm Sgh marts 50, helårskand Amtssgh Tarm maj 50, rsl sst febr 51, aman Bov pr Padborg nov 52, prakt Vrørding fra nov 53, skolelæge 54.



Bøgh-Andersen, Robert Carl Christian, f 28 marts 03 på Frbg (F: skræddermstr Julius B.-A. og Ragnhild Jensen). ~ 1 febr 30 i Kbh Inger Cathrine Cosmos Mathiesen, f 1 nov 07 i Kbh (F: værkmsr Hærens tekn Korps Valdemar M. og Kristine Kristensen). — St 22 Frbg, cand S 29 laud. — Rsl og aman Brovst Sgh juli 29, rsl Amtssgh Brønderslev juni 30 - sept 33, prakt Brønderslev fra jan 33, jernbanelæge, kand Avnstrup San fra okt 56.



Bøje, Ove, f 18 dec 04 i Hasseris (F: lektor Chresten Anton B. og Alma Draminsky). ~ 1^o 20 febr 32 i Kbh Holcha Johanne Claudt, f 20 sept 07 i Løgstør, † 6 maj 41 i Kbh (F: købmand Jørgen C. og Ducia Jensen); 2^o 1 marts 43 i Kbh Inger Johanne Hansen, f 12 april 18 i Middelfart (F: tømmerhandler Andreas Peter H. og Karen Elisabeth Thidemann). — St 24 Alborg, cand S 31 laud, dr med 35 (Der Blutzucker während und nach körperlicher Arbeit), speciallægeaut 41 (fysiurgi). — Vikar kand Alborg Komm Hosp juli - aug 31, assist Univ gymnastikteoret Lab og zool. Lab okt 31, kand Finseninst med afd okt 33 - april 34, turnus RH (B og D) juni 34, kand sst (H) maj 35, Dr Louise Børnehosp nov 35, RH oftalmol afd marts 36, De gamle By dec 36 - april



37, vikar distrlæge Upernavik juni 37, assist Univ gymnastikteoret Lab okt 38, till kand RH neurol afd jan - april og maj - aug 39 og friv assist Frbg kir poliklin okt 39 - marts 40; 2' rsl RH fysiurg klin okt 39, 1' assist sst okt 40 - sept 43, till assist Samv Sygek Massageklin juni 42 - 43, vikar massageklin, lektor Univ idrætsfysiologi april 43 - okt 53; prakt speciallæge Kbh fra jan 44, lektor Univ fysiologi fra aug 53, overl RH fysiurg afd fra aug 53. Læge D Idrætsforb Lægeværelse fra maj 43, cheflæge D Idrætsforb 49 - juli 53. — Medl DadL hygkom 50, terapiassitudv 53, form fra 54, medl hovedbest D Idrætsforb 41, D Foren for Folkebade 42, best Samf for Vanføre 54, Rigsforen til bekæmp rheumat sygd 55, form tilsynsrådet for Landsforen mod børnelammelse forsknings- og behandlingsinst Tuborgvej 54. — Forf af: disp 35, (Særtr af Skand Arch f Physiologie). Idrætsmedicin, 42; Idræts teori, 45; Grafologi i Grundtræk (m Annelise Garde og Alice Sachs Jacobsen) 46. Forelæsninger over alm gymnastikteori, 47. Rationel Træning, 50; Bevægelseslære, Træning og Øvelsesterapi, 55. Afhandl over arbejds- og idrætsfysiologi samt fysiurg emner.

Bøjer, Jørgen Christian, f 15 maj 13 i Brovst sg (F: repræsentant Carl Stenus B. og Pouline Pedersen). ~ 17 aug 40 i Skovshoved Lizzie Harriet Olsen, f 15 sept 18 i Kbh (F: fabrikant Axel Marius O. og Anna Marie Green). — St 32 Århus, cand V 43 haud I, speciallægeaut 52 (oftalmologi). — Turnus Vejle Amtssgh maj 43 - april 44, kand Amtssgh Kolding radiol afd juni 44, vikar kand Horsens Komm Hosp kir afd



maj 45, Centralsgh Slagelse med afd sept 45, kand Ringsted Sgh okt 45, aman Birkerød okt 46, surnum kand RH øjenafd april 48, vikar kand Amtssgh Gentofte øjenafd juli 48, assist øjenlæge Victor Larsen sept 48 - jan 49, till surnum kand RH neuromed afd okt - nov 48 og jan 49; 2' rsl Centralsgh Hjørring øjenafd febr 49, assist Sct Ans-gar Klin Åbenrå øjenafd febr 51, vikar kand Odense Amtssgh øjenafd maj 51, kand sst sep 51, assist øjenlæge H. U. Møller sept 52 - marts 53, till surnum kand RH neuromed afd sept - nov 52, vikar kand Frbg Hosp øjenafd i dec 52, surnum kand RH og KH øjenafd jan - marts 53, prakt speciallæge Hobro fra april 53.

Bølling, Frans Anton, f 28 april 26 i Århus (F: redaktør Hans B. og Françoise Veronique Marie Therese Messerschmidt). ~ 20 maj 50 i Kbh sygepl Lissen Lotte Lassen Landorph, f 16 dec 23 i Allingebjerg pr Skibby (F: plantageejer Harald Frede L. L. og Estrid Grünwald Petersen). — St 45 Metropolitan, cand V 53 laud. — Klinikist Fødselsanst Jyll febr 53, vikar Centralsgh Randers røntgenafd marts 53, Centralsgh



Holbæk kir afd april 53, turnus RH (A og C) juni

53, kand Amtssgh Næstved røntgenafd juni 54, rsl sst aug 54, rsl Marinen febr 55, rsl Amtssgh Næstved røntgenafd nov 55, vikar 2' underlækar Falkøping røntgenafd fra febr 56. — Slægtslitt: F. A. Bølling: Justitsraad, Bibliotekar Jørgen Andersen Bøllings Efterkommere, 1934.

Bøndergaard Jakobsen, Kell, f 5 sept 27 i Kbh (F: tekn adjunkt John B. J. og Kamma Christensen). ~ 30 okt 48 i Gladsaxe sekr Inge Margrethe Schiøttz-Møller, f 17 juni 25 i Kbh (F: montør Kaj S.-M. og Karen Margrethe Jensen). — St 47 Efterslægt, cand S 55 laud. — Vikar Amtssgh Gentofte (D) maj - okt 53, Sct Maria Sjukh Hålsingborg nov 53 - jan 54 og juli - sept 54; turnus KH (II og V) okt 55 - sept 56, under orlov vikar Centrallas Karlstad otol afd juli - sept 56. — Slægtslitt: Jens Abildtrup: Slægten Abildtrup, 1943.

Børge, Niels Holger, f 6 okt 1877 i Alborg (F: købmand Theodor Emil Petersen og Johanne Ernestine Frederikke Mørup) (nvf 07). ~ 1 febr 08 i Kolding Caroline Marie Christine Berg, f 3 febr 83 i Kolding, † 8 nov 46 (F: hestehandler Lorentz Christian B. og Marie Knudsen). — St 96 Alborg, cand S 05 haud I. — Kst kand Sct Johs Stift aug 05, 2' rsl Silkeborg San okt 05, aman okt 06, kst kand Blegd Hosp april 07, vikar sghlæge Nykøbing F og kst distrlæge juni - okt 07, prakt Helsing fra nov 07, visit læge, privat Helsingør fra sept 55.



† **Børre Larsen, Sven**, f 2 jan 1898 i Randers, † 15 okt 53 (F: prokurist Lauritz Vilhelm L. og Ingeborg Kier). — St 16 Sorø, cand V 24 laud, specialistanerk 30 (radiologi). — Kst kand Århus Komm Hosp kir afd febr - marts 24, Sundby Hosp juni 24, kand Ålborg Komm Hosp med afd sept 24, vikar aug - sept 26, turnus Frbg Hosp dec 26, assist sst røntgenklin nov 27, 1' assist sst maj 29, overl sst maj 31; prakt Herlev jan 28, speciallæge Kbh juli 31. — Studierejser Paris 26, Stockholm 41. — Form D Radiol Selsk 39 - 41. — Tidsskr art om røntgenundersøg og -behandl.



Børresen, Søren Jens Peter, f 20 nov 1892 i Tøjstrup pr. Allingåbro (F: murermrstr Niels B. og Karoline Jensen Lang). ~ 1° 1 sept 17 i Kbh Vera Edel Ritta Agnes Leisted, f 29 nov 89 i Kbh (F: guide Emil Julius Frederik L. og Agnes Dorothea Christine Nielsen), æ opl 30; 2° 9 sept 30 i Godthåb Anna Elisabeth Holmggaard, f 15 april 02 i Odense (F: skoleinsp Rasmus H. og Dagmar Jørgensen). — St 14 Randers, cand V 23 haud I, embedslægeeks 27. — Sekr Arbejdsforskråd 15 - 23. Kand Sct Jos Hosp

(B) dec 19 - april 23, assist dr Mahler okt 21 - april 23; distrlæge Godthåb juni 23, kredslæge Sydgrønland aug 25, under permission 26-28 kand Blegd Hosp okt 26, Øresundshosp febr 27, undersøgelsesrejse Østgrønland aug 27, kand KH (VI) sept 27, vikar rsl Amtssgh Kaulundborg dec 27, kand Odense Amtssgh kir afd jan - juli 28, ekstraord turnusbevis, kand Seruminst juli 28; i Grønland til 32, kredslæge Nordfyn sept 32, kredslæge fra 35. — Form menighedsråd 34-39. — Pjecer og afhandl om med og hyg emner på grønlandsk.



Børrild, Preben Jøker, f 29 okt 29 i Haderslev (F: overassistent Henrik Johan Marius B. og Helga Thomsen Nissen Jøker). ~ 11 febr 56 i Fredericia sygepl Grethe Plan, f 27 marts 32 i Ålborg (F: trafikinsp Johannes Theodor P. og Ellen Johanne Melvø). — St 48 Fredericia, cand V 56 laud Århus. — Turnus Gram Sgh marts 56, kand Amtssgh Varde fra marts 57.



Børup, Knud, f 8 dec 12 i Kolding (F: lektor Oiaf B. og Asta Reinwald). ~ 20 juni 51 i Gentofte n læge Hjørdis Ursfjord, f 2 nov 15 i Vadsø, Norge (F: lensmand Morten Edvard U. og Nanna Dahler). — St 31 Ordrup, cand V 40 laud. — Turnus Centralsgh Slagelse febr 40 - jan 41, praksisvikar, vikar turnuskand Holbæk Amtssgh kir afd maj 41, fast kand sst juni 41, 1' rsl Amtssgh Usseørd april 43 - maj 45, Saksøbing Sgh aug 45, kand Ortopæd Hosp aug 46, læge DrK Polen jan - juni 47, vikar Neksø Sgh i aug 47,



Callsen, Jürgen Georg Straub, f 20 maj 11 i Åbenrå (F: bagermstr Thomas C. og Magdalene Amalie Straub). ~ 15 okt 38 i Haderslev Anna Marie Magdalene Kley, f 27 okt 15 i Haderslev (F: bogtrykker Georg K. og Sarah Marie Olesen). — St 29 Åbenrå, cand S 37 haud I. — Turnus Statshosp Sønderborg aug 37, vikariater aug 38, prakt Åbenrå fra okt 38, rsl Hæren sept 39.



praksisvikar okt 47, distrlæge Thule marts 48 - okt 49, praksisvikar dec 49 - maj 50, læge Vardø Sykehus Norge sept 50 - maj 51, distrlæge Godthåb juni 51, Thule aug 52 - sept 53, vikar, 1' rsl Øresundshosp Helsingør jan 54 - maj 55, prakt Landet pr Svendborg fra juli 55.

Bøttner, Vagn, f 24 maj 27 i Vinderup (F: apoteker Johannes B. og Inger Blach). ~ 14 nov 53 i Århus Gerda Støckel Fjeldsted, f 18 dec 30 i Holstebro (F: købmand Ferdinand F.). — St 46 Tarm, cand S 56 laud Århus. — Vikar kand Centralsgh Holstebro aug 56, turnus sst fra sept 56. — Slægtslitt: P. Bugge Vegger: Stamtavle over Slægten Blach, 1932 (mødrene).

Bøttger, Søren, f 16 juli 15 i Kbh (F: prokurist Aage Richard B. og Hilda Stephine Matthiasen). ~ 22 dec 42 i Kbh sygepl Ellen Margrethe Mikkelsen, f 26 april 15 i Nr Kongerslev (F: forpagter Frederik Vilhelm M. og Kirstine Bolette Toft). — St 33 V Borgerdyd, cand V 41 laud. — Turnus Amtssgh Kolding febr - dec 41, hosp og praksisvikar febr 42, kand Amtssgh Lemvig nov 42, Amtssgh Sæby pr Høng febr 43, rsl sst okt 43, prakt Thorup pr Knebel fra sept 45.



† **Bøttiger, Niels Peter** Johannes, f 19 jan 1877 i Hansted, Skanderborg amt, † 4 okt 53 (F: sognepr Louis Johannes B. og Cecilie Cathrine Elise Jørgensen). ~ 23 aug 04 i Vester Skerninge Tecla Bøttiger, f 26 nov 76 i Kbh (F: grosserer Peter Andreas B. og Johanne Kirstine Elisabeth Lund). — St 95 Århus, cand S 02 haud I. — Kst kand KH juli 02, Blegd Hosp sept 03, KH dec 03 - febr 04, vikar, prakt Hindevad ved Årup febr 04, Gamby fra aug 04. Privat Odense fra jan 43.



C

† **Canariis-Christensen, Marie Julie**, f 13 april 1889 i Kbh, † 23 juni 55 sst (F: rektor, dr phil Sophus Andreas C. og Frederikke Nielsen) (mvf 15). — St 08 priv, cand S 15 laud, specialistanerk 27 (gyrækol og obstetrik). — Rsl Nykøbing F Sgh nov 15, turnus RH (B og D) nov 16, kst kand BBH (A) nov 17, KH (IV) dec 17, kst kand sst (V) febr 18, kand Alm Hosp marts 18, kst kand KH (V) juni - okt 18, 2' rskir Århus Komm Hosp marts 19, kand Dr Louises Børnehosp marts - aug 21, vikar kand RH børneafd jan 23, BBH (A) febr 23, RH børneafd april 23, BBH (A) maj - juni 23, kand Børnehosp Fuglebakken okt 23, RH fødeafd B nov 24, 2' rsl sst okt 25, prakt Kbh

fra febr 28. — Studierejse Amerika 21 - 22 (gynækologi).

Carl, Marius Hansen, f 1 juni 25 på Rødmø (F: købmand Holger Hansen C. og Jørgeline Margarethe Møller). ~ 5 dec 53 i Holsted laborant Borghild Wiclaur Anger, f 27 okt 29 i Holsted (F: sagfører Kaj A. og Karen Grand). — St 45 D Skole Lund, cand V 53 laud. — Turnus Centralsgh Esbjerg april 53, fast kand sst kir afd april 54, assist læge Jakobshavn maj 55, distrlæge Frederikshåb fra juni 56. — Slægtslitt: Slægten Carl, 1932.

Carlsen, Ajax Højlund, se Højlund Carlsen.

Carlsen, Carl Jørgen Peter, f 6 nov 15 i Odense (F: skatteinsp Carl Emil C. og Anne Margrethe Madsen Jervelund). ~ 7 aug 42 i Hellebæk sygepl Gladys Asta Andersen, f 10 aug 15 i Kbh. — St 35 Odense, cand S 43 laud, speciallægeaut april 56 (kirurgi, kir kvindesygd), 57 (mave-tarmkanalens kir sygd). — Vikar kand Sct Hans Hosp kvindeshosp maj - aug 40, turnus BBH (B og D) aug 43, vikar kand sst (D) aug 44,



kand sst jan 45, Statshosp Sønderborg gynækol-obstetr afd juni 45, klin assist kirurgi Univ Klin Arhus Komm Hosp marts 46, fast kand KH (I) jan 48, helårskand RH thoraxkir afd og kir poliklin nov 48, vikar kand Øresundshosp thoraxkir afd okt 49, assist RH radiol afd jan 50, BBH patol inst juni 50, kand Ortopæd Hosp (I) april 51, 2' rsl KH (I) sept 51, vikar 1' rsl sst febr 54, 2' rsl RH fødeafd B og gynækol afd M dec 54, 1' rsl Sundby Hosp kir afd fra dec 55. Till vikar assist læge kirurgi Ulykkesforsikr S 54 og S 55. — Accessit Univ prisopp klin med 44 (Jodumbri nets, jodipinets og lopiidolets anv i hysterosalpingografien). Tidsskr art om urologiske, thoraxkir og abdominalkir emner.

* **Carlsen, Kai Vilhelm Juncker**, f 4 jan 02 i Kbh (F: kontorchef Kbh Handelsbank Johan Ole Christian Dyring C. og Fredrikke Juncker). ~ 30 marts 29 i Tønder Ebba Hanna Jensen, f 5 juli 03 i Kbh (F: rentier Valdemar J. og Christine Marie Nissen). — St 20 Ø Borgerdyd, cand S 28 laud, speciallægeaut 39 (kirurgi). — Rsl Marinen juli 28, Tønder Amtssgh febr 29 - jan 30, Amtssgh Varde marts 30, vikar marts



32, kand Balders Hosp juli 32, vikar rsl Thisted Amtssgh marts 33, vikar juni 33, assist KH røntgenafd okt 33, 1' rsl Amtssgh Varde marts 34, rskir Sct Elis Hosp maj 38, rsl Randers Sgh okt 39, overl Amtssgh Gram fra okt 41, visit læge maj 45, skolelæge Haderslev amt april 49.

Carlsen, Knud Dichmann, f 7 maj 18 i Ålborg (F: fabrikmstr Carl Frederik Dichmann C. og Ane Rasmussen). ~ 23 nov 46 i Kbh Inger Marie Jepsen, f 16 marts 23 i Ålborg (F: viktualiehandler Christian Andrea J. og Johanne Rasmussen). — St 37 Ålborg, cand V 48 haud I, speciallægeaut 55 (anæsthesiologi). — Læge DrK Tub arb Polen febr 48, turnus RH (A og C) juni 48, vikar kand



Sct Elisabeths Hosp kir afd juni 49, kand sst sept 49, BBH (F) sept 50, KH (V) april 51, narkoselæge sst april 52, Øresundshosp thoraxkir afd april 53, till anæsthesiol konsulent Ringsted Sgh sept 53 - marts 54; yngre narkoselæge Arhus Komm Hosp april 54, helårskand sst (M) og med ambulatorium okt 54, vikar 2' rsl sst maj 55, till undervisningsass intern med Arhus Univ maj - aug 55; 1' rsl Arhus Komm Hosp anæsthesiol afd sept 55, narkoseoverlæge Vejle Amtssgh m tjen Hornslyd og Give sgh fra maj 56. — Tidsskr afhandl om anæsthesiol emner. — Slægtslitt: Kr. Værnfelt: Egholmbogen, 1937.

* **Carlsen, Kurt Allan**, f 29 april 24 i Klemensker (F: førstelærer Peter Mathiasen C. og Christine Nielsen). — St 42 Rønne, cand S 55 haud II. — Turnus Amtssgh Nykøbing F okt 55, kand Ærøskøbing Sgh fra okt 56.

Carlsson, Finn, f 20 febr 22 i Kbh (F: forretningsbest Otto Robert C. og Gudrun Siemss). — St 40 Metropolit, cand S 54 haud I. — Vikar Amtssgh Holstebro med-epid afd S 51, Viborg Amtssgh kir afd S 52, tilforordn læge Ørebro Centralas hudafd og Ørebro Stads poliklin för könssjukt S 53; läkare Sjukstugan Strängnäs, Sverige juli 54, klinicist Fødselsanst Jyll okt 54, turnus Amtssgh Gentofte med afd F okt 54 og som 2' underlækare Las Mariestad, Sverige april 55, skibslæge Svenska Lloyd dec 55 - maj 56, vikar assist Sundby Hosp kir poliklin, poliklin læge Sct Görans Sjukhus, Mariestad, Sverige fra juli 56.



Carlsson, Jens Aksel Edvard, f 3 marts 14 i Århus (F: overofficiant Valdemar Viktor Bernhard C. og Oline Johanne Jønsson). ~ 17 juli 43 i Kbh malerinden Ilse Dagmar Wittenburg Kolbe, f 20 maj 16 i Kbh (F: grosserer Max Richard K. og Dagmar Axeline Petrea Wittenburg). — St 33 Århus, cand S 43 haud I. — Turnus Frederikshavn Sgh okt 43 - sept 44, rsl Søværnet sept 44 - aug 46, vikar kand KH psykiatr afd juni 46, assist læge Julianehåb okt 46, distrlæge Thule dec



47, vikar kand Rud Berghs Hosp, Frbg Hosp (E) og KH gynækol afd Forchammersvej juli 48 - juni 49, prakt Virum fra sept 48, till overl res Søværnet nov 51, overl Forsvarets Lægekorps marts 56.

Carstensen, Carl Frederik, f 1 juli 09 i Abenrå (F: kommunelærer Johannes Marquard C. og Anna Ida Callesen). ~ 1^o 29 juni 38 på Frbg lærerinde Edel Kirstine Albeck, f 8 febr 09 på Frbg (F: seminarieforst Emil A. og Anna Karoline Secher), æ opl 44; 2^o 10 juni 44 i Kiel Gertrude Elfriede Graupner, f 1 maj 20 i Neustadt, Sachsen (F: skoleinsp Otto Emil G. og Gertrud Ida Morgner). — St 28 Abenrå, cand S 38 haud I. —

Kand Sindssygehosp Augustenborg aug - sept 38, turnus Frbg Hosp nov 38, rsl Sakskebøbing Sgh nov 39 - okt 40, prakt Klipleve febr 41 - april 42, aman og vikar, vikar i Sydslesvig og rsl Sgh Neustadt marts 43 - aug 45, prakt Filskov fra dec 46.

Carøe, Jørgen, f 5 okt 21 i Stege (F: købmand, konsul Einar C. og Ebba Cruse). ~ 29 sept 50 i Haslev Else Marie Juul, f 17 jan 26 i Køge (F: afdelingschef Johannes J. og Ingeborg Skov). — St 40 Herlufsholm, cand S 49 laud. — Turnus Nykøbing F Sgh okt 49, kand Amtssgh Næstved kir afd okt 50, sst med afd febr 51, sst røntgenafd april 52, aman Næstved sept 52, prakt Stege fra okt 53. — Slægtslitt: Th. Hauch-Fausbøll: Slækten Carøe, 1940.

* **Caspersen, Christian Albert Ole Severin**, f 22 jan 02 i Næstved (F: købmand Anders Severin C. og Anna Hansen). — St 20 Schneekloth, cand V 28 haud I. — 2^o rsl Silkeborg Bad S 28, i Paris okt 28, 2^o rsl Haderslev Amtssgh dec 29, i Marokko juni 30 - juni 32, prakt Tunis okt 32. I Danmark 35. Vikar, skibslæge, prakt Kuba.

† **Castberg, Erik Odin**, f 1 marts 1887 i Jonstrup, † 9 okt 49 (F: forpagter Michael Christian C. og Onse Marie Pontoppidan). ~ 10 jan 14 i Smørum Fernanda Tutein, f 29 april 87 på Ørsholt, Kvistgård (F: godsejer Ferdinand T. og Magdalene Dorothea Schøller), æ opl 45. — St 05 Frbg, cand V 13 haud I. — Rsl Amtssgh Roskilde marts - april 13, vikar rsl Esbjerg Komm Hosp okt 13, rsl hæren aug 14, till kand RH (C) sept - okt 14,



prakt Kbh sept 14, kand Øresundshosp med afd dec 14, Sct Josephs Hosp kir afd maj - aug 15; prakt Farum fra sept 15, jernbanelæge fra juli 48. — Form sundhedskomm, sognerådsmedl 43, form Naturfredningsforen Kom, best A/S Farum SØ, medl Naturfredningsnævn. — Slægtslitt: A. St. Castberg: Slekten Castberg gennem 300 Aar, Oslo 1938.

Castberg, Thomas, f 8 aug 17 på Frbg (F: læge Erik C., † 9 okt 49, og Fernanda Tutein). ~ 15 juni 41 i Them Bodil Merete Foss, f 28 aug 18 i Randers (F: oberstløjtn, hofjægerm Torben Alexander F. og Ellen Margrethe Hedegaard). — St 35 Birkerød, cand V 43 laud, dr med 49 (Om leverforandringer ved kronisk stase), speciallægeaut 56 (kirurgi). — Turnus BBH (B og A) april 43, kand Centralsgh Hillerød maj 44, vikar Dia-



konisestift (A) sept 44, vikar assist KH med poliklin nov 44, kand sst fysiurg afd marts 45, Frbg Hosp epid afd maj 45, KH (VII) nov 45, rsl Hæren marts 46, vikar assist RH patol inst juni 46 - juni 47, kand sst (D) sept 47, assist KH kir poliklin sept 48, kand RH fødeafd B sept - dec 49 og juni - sept 50, Ortopæd Hosp (I) sept 50, till prakt Farum dec 50; 2^o rskir BBH (A) jan 51, rskir Øresundshosp thoraxkir afd sept 53, 1^o rskir Arhus Komm Hosp fra febr 55, till undervisningsass kirurgi Arhus Univ. — Studierejser Göteborg 52 (håndkirurgi), Holland 54 (thoraxkirurgi). — Medl best A/S Farum SØ, A/S Skive Jernstøberi og Maskinfabrik. — Forf af: disp, 49; tidsskr art om patol-anat og kir emner. — Slægtslitt: A. St. Castberg: Slekten Castberg gennem 300 aar, Oslo 1938; Danske patriciske Slægter I, 1891 (mødrene).

Cato Christensen, Finn, f 18 juni 12 i Galten (F: læge Christen C. og Kristine Kathrine Cato). ~ 14 jan 39 i Vejby pr Risskov Gudrun Skielbo, f 29 april 13 i Kbh (F: repræsentant Jens Christian S. og Helene Poulsen). — St 33 priv, cand V 45 haud II. — Turnus Tønder Amtssgh febr 45, aman Galten jan 46, kand Amtssgh Kjellerup april 46, prakt Galten april 47, Silkeborg fra juli 55.



Cederfeld de Simonsen, Bror Carl Adolph, f 2 maj 1900 i Kbh (F: godsejer, kmhr Hans Christian Frederik Vilhelm C. de S. og Benny Sophie Caroline Andrea Treschow). ~ 1^o 4 juni 24 i Odense Lillian Elisabeth Raffenberg, f 5 aug 99 i Odense, † 8 marts 25 sst (F: bankdir Anders Julius Adolf R. og violinistinden Nanna Fürst); 2^o 12 marts 32 i Kbh Dagny Sommerfeldt, f Høyer, f 21 marts 93 i Arendal (F: læge Samuel H. og Josefine Marie Wehring). — St 19 Stenhus, cand V 28 laud. — Kand Arhus Komm Hosp kir afd marts 28, rsl Amtssgh Hammel sept 28, surnum kand RH øjenafd jan 30, kand sst neurol afd maj - aug 30, ekstraord turnusbevis maj 31, kand Balders Hosp jan 32, prakt Præstø marts 32 - nov 51, skolelæge 42 - 51, overtog Brahesborg gods



m m marts 52, privat sst. — Udenlands 30 - 31. — Slægtslitt: Danmarks Adels Aarboeg 1946; samme 1889 og 1948 (mødrene).

Cedergren, Helge, f 17 nov 11 i Kbh (F: kommune- lærer, mag art Johan Gustav C. og Rigmor Schjønning). ~ 16 aug 37 i Kbh Ester Ragnhild Levin, f 24 dec 12 i Fåborg (F: slagtermstr Isidor L. og Elisabeth Bach). — St 30 Ø Borgerdyd, cand S 37 laud. — Kand Kysthosp Juelsminde juli - nov 37, turnus Ålborg Amtssgh jan 38, rsl Menighedssgh Roskilde dec 38, aman Roskilde okt 39, prakt sst fra juli 40. Tilslf læge

Roskilde Børnehj og Rebekkasøstrenes Optagelsehj.

* **Chideckel, Elijah Nathan**, f 7 dec 21 i Kbh (F: skræddermstr Schepta-Juda Sachnow C. og Saba Breschel). — St 39 Efterslægt, cand S 48 laud. — Turnus Centralssgh Holbæk jan - dec 49. I Göteborg.



Chievitz, Eva Elisabeth, f 19 dec 20 i Skagen (F: bankkasserer Jens Fredborg og Maren Møller). ~ 6 juni 46 i Kbh læge Klavs C., æ opl 20 jan 52. — St 39 Ingrid Jespersen, cand S 49 laud. — Turnus Amtssgh Frederikssund aug 49, vikar kand Sundby Hosp med afd aug - dec 50, vikar læge-assist RH radiol afd febr 51, helårskand De gamle By med afd febr 52 - jan 53, helårskand og fg 2' rsl Øresundshosp tub afd juni 53, 1' rsl Vejlefjord San juli 54, 2' rsl Avnstrup San fra juni 56.

† **Chievitz, Ingeborg**, f 3 febr 1882 på Frbg, † 1 maj 55 i Kbh (F: skoleinsp Fritshof Jacobsen og Margrethe Borregaard). ~ 6 aug 15 i Kbh prof, dr med h c Ole C., f 26 okt 83 i Kbh, † 26 dec 46 sst (F: prof anat Johan Henrik C., † 6 okt 01, og Paula Camilla Caroline Johansen). — St 01 Zahle, cand S 10 laud, specialist- anerk 20 (pædiatri). — Assist dr Ad. Meyers klin aug - nov 10, kand Finseninst klin for indv sygd jan - juni 11,

turnus RH (B og C) sept 11 - aug 12, Blegd Hosp okt - dec 12, kand Dr Louises Børnehosp juni 13, assist Seruminst dec 13 - febr 17, kand RH børne- afd jan - juni 18, klin assist sst okt 18 - sept 20, skolelæge 21 - 30. Privat Kbh. — Studierejse Berlin 13 (pædiatri).

283

Chievitz, Klavs, f 24 juni 17 i Kbh (F: prof, dr med h c Ole C., † 26 dec 46, og læge Ingeborg C., f Jacobsen, † 1 maj 55). ~ 1° 6 juni 46 i Kbh læge Eva C., æ opl 20 jan 52; 2° 3 juni 55 i Skive sygepl Karen Margrethe Jensen, f 24 april 24 i Ullerup pr Give (F: Jens Christian J. og Marie Kristensen). — St 37 priv, cand S 48 laud. — Turnus Amtssgh Fåske jan - dec 49, kand forsk hosp, fast kand Krabbesholm San okt 53,



1' rsl sst fra okt 54, till Viborg-Thisted amters Tub stat.

Christens, Poul, f 9 nov 09 i Kbh (F: læge Sophus C. og Ingeborg Alexandrine Augusta Lund). ~ 1 juli 36 på Frbg fysioterapeut Ida Sara Fridericia, f 29 juli 13 i Arhus (F: læge Hilmar F. og Anna Marie Krøldrup). — St 27 Ø Borgerdyd, cand S 36 laud. — Turnus Viborg Amtssgh aug 36, vikar kand sst øreafd aug 37, rsl Tub Hosp Arup og Odense Tub Stat sept 37, till rsl Hæren 38; fast kand Amtssgh Grenå april - okt 39, till rsl



Hæren sept - nov 39; prakt Dalum dec 39, till assist læge Odense Amtssgh epid afd april 40 - marts 42, skolelæge april 42 - marts 47, prakt Odense fra febr 44.

Christens, Sophus, f 26 sept 1878 i Hjørring (F: underdir Kbh's Sporveje cand pharm George Barentz C. og Emilie Anna Louise Landsperg). ~ 8 febr 06 på Frbg Ingeborg Alexandrine Augusta Lund, f 1 febr 78 i Kbh (F: ingeniør Christian Frederik L. og Georgia Petersen). — St 96 Herlufsholm, cand V 03 haid I. — Rsl Næstved Sgh marts - juli 03, vikar, kand, klin assist og rsl Balders Hosp dec 03 - april 10, till assist



Kbh Poliklin med afd juli - dec 08; kand KH sept - nov 10, assist Kbh Poliklin med afd dec 10 - juli 11. Prakt Kbh fra juli 05. — Tillidshverv indenfor DadL, Kbh Lgf og S O. — (FOA) (FOIP) (FÆL 5).

Christensen, Aage Julius, f 28 marts 18 i Kbh (F: typograf Victor Louis C. og Astrid Louise Lindbo). ~ 6 okt 43 i Kolding sygepl Olga Zacho Pedersen, f 7 okt 18 i Vejen (F: tømmer Ejnar P. og Cecilie Marie Jepsen), æ opl 53. — St 36 Schneekloth, cand S 43 laud. — Vikar Amtssgh Grenå juli 43, Vejle Amtssgh kir afd okt 43, turnus BBH (C og A) dec 43, rsl Amtssgh Bogense dec 44, kand Amtssgh Holstebro kir afd sept 46, læge



St Timothy's Hosp Cape Mount, Liberia, maj 47 -

284

maj 49, prakt Vamdrup aug 49 - marts 54, Chief Medical Officer, Burma Corp Ltd, Rangoon, Burma fra maj 54.

Christensen, Aage Majgaard, se Majgaard Christensen.

Christensen, Aage Rørgaard, se Rørgaard Christensen.

† **Christensen, Adolf** Carl Peter, f 4 april 1869 i Rørbæk pr Saksøbing, † 20 febr 53 i Kbh (F: dyrlæge Hans Peter C. og Ane Christensdatter). — Dyrlægeeks 89, st 92 priv, cand V 98 laud. — Studerede farmaci 84 - 85. Assisterede dyrlæge politidyrlegen og Kbh offentl Slagtehus 89 - 92, assist hos veterinærfysikus april 98, docent Veterinær- og Landbohøjsk (veterinær retslære og stationær klin for mindre dyr) og politidyrlege Kbh aug 98 - juli 21, privat Kbh fra E 25. — Studierejser 01, 03, 07.



Christensen, Anders Johannes Emanuel, f 13 jan 1899 i Vorbasse (F: skovrider Christen Andersen C. og Anna Marie Mikkelsen). ~ 15 april 31 i Beyrouth Elisabeth Andersen, f 13 maj 01 i Struer (F: bankdir Marinus A. og Gertrud Marie Mikkelsen). — St 17 Ribe, cand S 24 laud, speciallægeaut (kirurgi). — Assisterede dr med G. Neve, Odense dec 24 - febr 25, vikar Amtssgh Herning april 25, rsl Nykøbing M Sgh maj 25, turnus BBH



(B og D) maj 27, rsl Esbjerg Komm Sgh maj 28 - marts 30, assist Østerlandsmissionens Hosp Nebek, Syrien sept 30, chef febr 31 - marts 35, 2' rsl Århus Komm Hosp kir afd maj 35, 1' rsl Horsens Komm Hosp jan 37, Amtssgh Holstebro sept 38, Amtssgh Lemvig dec 41, kst overl sst marts 42, overl sst fra febr 43. — Studierejse Jerusalem 30 (sprog). — Medl DrK deleg hjælpearbejde arabiske Palæstinaflygtninge i Transjordan 48 - 49, af FN's rK gruppe i Korea ved hjemsendelse af krigsfanger 53, af best for Østerlandsmissionen 43, repr D Kirke i Udlandet.

Christensen, Anker, f 28 jan 1894 i Varde (F: fotograf Karl Elias C. og Johanne Jensen). ~ 6 aug 18 i Hellerup Anna Worm, f 20 nov 90 i Karby (F: købmand Ludvig W. og Else Marie Lyngklip). — St 12 Ribe, cand V 21 laud. — Aman febr 21, rsl Sct Jos Hosp Århus med afd nov 21, till assist overl, dr med S. Nordentofts røntgenklin; kand Århus Komm Hosp kir afd 22 - april 23, prakt Kairise fra aug 23.



Christensen, Anker, f 1 aug 19 i Helsingør (F: snedkerv Hjalmar Emil C. og Clara Conradine Munds). ~ 20 maj 47 i Søllerød fysioterapeut Inge Doris Bormose, f Larsen, f 13 jan 20 i Nyborg (F: trafikassistent Axel Peter Laurits L. og Noamine Jespersen). — St 42 priv, cand V 49 laud. — Piccolo 33, kontorist 35 - 40. Kand Sindssygehosp Augustenborg febr 49, klinici RH fødeafd marts 49, vikar kand KH (V) april 49, turnus Militærhosp juli 49, kand sst kir afd juni 50, Øresundshosp sept 50, Blegd Hosp med afd april 51, sst epid afd aug 51, vikar kand sst febr 52, kand sst juni - nov 52, prakt Lyngby fra nov 52, skolelæge Adventistsamf Skole Svanevej april 54 og Adventistsamf Skole Nærum april 55. — Medl hovedbest Skodsborg Badesan 52 - 54. — Tidsskr art om kighoste; red Sundhedsbladet 53.



Christensen, Anton Marckmann, se Marckmann Christensen.

† **Christensen, Arnold**, f 22 dec 1891 i Hurup, † 29 maj 55 (F: købmand Martin C. og Marie Nørbye). ~ 5 marts 20 i Kbh Gertrud Elise Thilker, f 29 nov 94 i Kbh, † 11 nov 55 (F: maskinmstr Anton Rasmus T. og Cathinka Jensen). — St 10 Ålborg, cand V 20 laud. — Kand Influenzalas Kbh febr 20, vikar april 20, kst kand KH (VI) okt 20, vikar nov 20, kand Ålborg Amtssgh dec 20, rsl sst juni 23, sghlæge Løgstør maj 25 - okt 38, prakt sst maj 25 - okt 38, visit læge 29 - 38, karantænelæge 29, overl Amtssgh Løgstør fra 38. — Medl DrK lokalafd fra 28, Ålborg Lkf sygek udv 29 - 38, centraludv 31 - 38, takstudv 33 - 39, hovedbest DrK fra 33, komm udv 34 - 38, form Løgstør afd Landsforen til Kræftens Bekæmp 35, suppl DadL repr 37 - 38, medl sundhedskomm fra 37, sanitetschef civile luftværn 40, byrådsmedl fra 42. — DrKH 42. MTKha 46. (FIMM) (SvrK 2). — Af ægtefællernes efterladte formue er stiftet et legat på 250.000 kr. til fordel for medicinske studier.



Christensen, Astrid, f 9 sept 07 i Nr Snede (F: førstelærer Laurits Martinus C. og Ane Metha Nielsen Lykke). — St 25 Haslev, cand S 32 haud I. — Vikar, aman jan 33, turnus Århus Komm Hosp marts 34, aman Ringsted marts - juli 35, Nørresundby sept 35, surnum kand RH fødeafd B maj - juni 36, vikar, rsl Nibe Sgh sept 36, prakt Ålborg fra april 37.



Christensen, August, f 11 maj 06 i Århus (F: skibsfører August C. og Kirstine Marie Sørensen). ~ 25 jan 33 i Kbh Karen Frantzen, f 27 dec 10 i Kbh (F: grosserer Alfred F. og Mary Dorteia Frantzen). — St 25 Marselisborg, cand V 33 laud, dr med 41 (Serologiske og kulturelle Undersøgelser over Salmonella paratyphi A), speciallægeaut 43 (gynækologi og obstetrik), 44 (kirurgi). — Vikar Amtssgh Herning febr-



marts 33, 2' rsl sst maj 33, 1' rsl sst sept 33, turnus RH med afd juni 36, vikar Frbg Hosp røntgenafd nov 36, RH med afd jan 37, kand Finseninst kir afd marts 37, RH kir afd sept 37, 2' rskir Finseninst og Radiumstat okt 38, Amtssgh Gentofte (H) dec 39, 2' rsl RH fødeafd A og gynækol afd jan 42, 1' rskir Amtssgh Gentofte (H) nov 43, 1' rsl KH gynækol afd dec 46, till assist læge Ulykkesforsikr juni 48; afdlæge BBH gynækol afd okt 52, overl sst fra april 55, till gynækol konsulent Radiumstat fra 54. Prakt Kbh fra 42, som speciallæge fra 43. — Forf af: disp, 41; tidsskr art om serol emner og cancer uteri.

Christensen, Axel Mørch, se Mørch Christensen.

Christensen, Bent Collatz, se Collatz Christensen.

Christensen, Børge, d 17 jan 08 i Ålborg (F: vognopsynsmand v DSB Søren C. og Larsine Christensen). ~ 1° 23 juli 38 i Kbh Lydia Helene Christiane Fladborg, f 4 dec 07 i Norge (F: mon-tør Laurits F. og Anna Fladborg), æ opl 40; 2° 29 sept 45 i Lindholm Emma Thomsen, f 8 aug 14 i Nørresundby (F: slagteriarbejder Carl Peter T. og Anna Larsen). — St 27 Ålborg, cand S 36 laud. — Turnus Amtssgh Kalundborg juli 36, kand



Amtssgh Skanderborg juli 37, vikar jan 38, kand Kamillianer Klin Ålborg april 38, prakt Lindholm pr Nørresundby fra april 39.

* **Christensen, Gotfred Børge**, f 1 febr 08 på Frbg (F: maskinmstr Landbohøjsk Henrik Julius C. og Marie Bengtsson). ~ 13 juni 40 Frbg Grethe Juliane Levin-sen, f 21 sept 13 i Kbh (F: sekretær Georg L. og Astrid Petersen). — St 27 Schneekloth, cand V 35 laud, dr med 44 (Hypofysectomi og Østrinbehandling), speciallægeaut 49 (intern med, stofskiftesygd). — Turnus



Esbjerg komm Sgh april 35, skibslæge ØK april - juli 36, kand Sct Jos Hosp kir afd sept 36, sst med afd aug 37, BBH (D) aug 38, assist sst røntgenafd juli 39, Medicinalco biol lab maj 40, kand KH (VII)

marts 42, vikar rsl sst okt 42 - febr 43, kand Blegd Hosp april 43, RH pædiatr afd sept 43, Rud Berghs Hosp marts 44, Frbg Hosp (D) sept 44, assist RH med poliklin nov 44, kand BBH (B) juni 45, RH neurol afd juni - sept 46, 1' assist KH med poliklin nov 46 - marts 47, rsl Blegd Hosp med afd maj 47, 2' rsl Frbg Hosp (B) juni 48, Assist læge intern med Invaldeforsikringsret aug 51, 1' rsl Diakonissestift med-pædiatr afd okt 54. Till prakt Kbh fra aug 50.

Christensen, Børge Christian, f 12 juli 11 i Kbh (F: korpsofficiant Søren Christian C. og Mary Jepsen). ~ 18 sept 40 i Gentofte læge Sigbrit C. — St 30 Efterslægt, cand V 37 laud, dr med 43 (Oscillometriske Undersøgelser under Muskelarbejde. Med særligt Hensik paa Forholdene for Patienter med Effort Syndromet), speciallægeaut 53 (hjerte-, blod- og stofskiftesygd). — Turnus



Statshosp Sønderborg april - dec 37, kand Militærhosp med afd febr 38, Blegd Hosp nov 38, Alm Hosp maj 39, RH børne-afd juni 40, fast kand KH (II) nov 40, kand Amtssgh Gentofte (B) nov 41, RH (H) sept 42, vikar klin assist sst marts 43, assist KH med poliklin april 43, under orlov vikar Tub Hosp Lyngby nov 44 - febr 45, 2' rsl sst maj 46, 1' rsl Finseninst maj 47, afdlæge sst med afd fra april 51. Konsulent Civilforsvarsstyr 50 (strålebiol), Sundhedsstyr 53 (radioaktivitets- og strålebiol spørgsmål). — Studierejser Stockholm 45 (kredsløbsfysiol), Brit Postgraduate Med School, London 46 (kredsløbsfysiol og -patol), USA 48 - 49 (med spørgsmål i forb med anv af atomenergi, med-biol anv af radioakt isotoper), England 50 - 51 og 54 (med spørgsmål i forb m anv af nucleære kampmidler), Belgien 54 (strålebiol). — Censorsuppl fysiolog med eks Kbh Univ nov 41, med nov 43, censor intern med jan 51, censor fysiolog Tandlægehøjsk jan 43. — Forf af: disp, 43; tidsskr art om fysiolog, klin med og strålebiolog emner samt om med anv af radioakt isotoper.

Christensen, Børge Bech, se Bech Christensen.

† **Christensen, Lars Carl Christian**, f 1 juni 1882 i Kbh, † 22 marts 49 (F: bogholder Peter Nicolai C. og Charlotte Amalie Gjedsted). ~ 12 april 16 i Kbh Edith Karen Jespersen, f 22 aug 92 i Kbh (F: direktør Aage J. og Cathinca Victoria Hansen). — St 01 Helsingør, cand S 11 haud I. — Rsl Hæren sept 11, Off van Gezondheid II Hollandsk Indien, Soerabaia, Macassar, Maemoedjoe, okt 11 - febr 15, rsl Hæren april - juni 15,



kand Øresundshosp med afd aug 15, rsl Garn Sgh nov 16 - okt 18, prakt Kbh dec 16, aman okt 18 - 32, till visitator Garn Sgh nov 18 - jan 19. Ejer af lystgården Dronningens Kovang, Fredensborg 26, privat der 32, Udby, Thy 42, Gudumholm fra juli 45.

Christensen, Carl Højberg, se Højberg Christensen.

Christensen, Charles Højland, se Højland Christensen.

† Christensen, Christen Jørgen, f 24 aug 1879 i Vinthøgen pr Tamdrup, † 24 okt 56 (F: gårdejer Jens C. og Mette Kathrine Jensen). ~ 6 nov 10 i Randers Karen Amalie Gjedsted, f 25 febr 85 i Randers (F: slagtermstr Anders G. og Signe Petersen). — St 97 Horsens, cand S 04 haud I, embedslægeeks juni 15. — Kst kand KH juli-sept 04, aman og vikar, kand Sct Jos Hosp kir afd aug 07 - april 08, Balders Hosp juli - aug 08, rsl Arhus

Komm Hosp okt 08 - aug 10, prakt Middelfart nov 10, sghlæge sept 12 - marts 20, kredslæge Middelfart april 15, amtslæge Sorø juni 26, skolelæge juli 46, privat Kbh fra aug 49. — Byrådsmedl 42 - 46. — R* 43, DM 49.

Christensen, Christen Rasmus, f 17 okt 1879 i Skejby pr Arhus (F: gårdejer Laurs C. og Gerhardine Margrete Rasmussen Laurssen). ~ 9 nov 07 i Skejby Christine Kathrine Cato, f 22 nov 80 i Kbh (F: smedemstr Carl Frederik Jakobsen og Karen Marie Dorthea Rasmine West). — St 98 priv, cand V 06 haud I. — Aman febr 06, rsl Amtssgh Roskilde juni 06, aman dec 06 - dec 07, prakt Odder febr 08, aman jan 09, prakt Galten fra aug 10.

Christensen, Christian Broen, se Broen Christensen.

Christensen, Ebbe Ahrensburg, f 7 juni 24 i Ålborg (F: adm direktør Alfred Christian C. og Oda Laura Christine Ahrensburg). ~ 23 juni 45 i Kbh billedarkivar Kirsten Lund, f 8 marts 26 i Kbh (F: maskinarb Helge L. og Martha Sindesen). — St 43 Ålborg Kat, cand S 51 laud. — Turnus Frbg Hosp jan - dec 52, vikar kand De gamle By april 53, kand Sct Jos Hosp med afd maj 54, Blegd Hosp børneafd maj 55, sst epid afd nov 55, RH

(H) maj 56, heldagsassistent Seruminst streptococ afd fra dec 56.

Christensen, Ellen Marie, f 17 jan 08 i Arhus (F: pastor Gotfred Pedersen og Jensine Kristine Marie Jensen). ~ 6 sept 38 i Nørresundby missionær Kaj Rigmond Immanuel Christensen, f 15 maj 09 i Høje Tåstrup (F: handelsgartner Sophus Kornelius C. og Karen Marie Jensen). — St 30 priv, cand S 37 laud, Diplom tropemed Inst de Méd Tropicale Prince Léopold, Anvers febr 39, belgisk jus pract nov 39. — Turnus Ålborg Amtssgh juli 37, vikar juli 38, læge D Baptistisk Missionshosp Urundi, Belgisk Kongo nov 39, i Danmark 45, videregående uddan kbh og belgiske hosp, læge tropehosp Musea, Belgisk Kongo, okt 47 - marts 54, vikar Centralssgh Hjørring kir afd sept 54, sst Tubhosp og -stat marts 55, kand sst kir afd juli 55, prakt Randers fra aug 56. — (CLO 6).

Christensen, Viggo Erik, f 3 jan 18 i Ålborg (F: overlæge Erik C., † 26 maj 24, og Ellen Hallager). ~ 1 dec 48 i Kbh jordemoder Grete Nedergaard Petersen, f 1 febr 24 i Solbjerg Østj (F: ingeniør Niels Albert Louis P. og lærerinde Dorthea Kirstine Nedergaard). St 36 Metropolitan, cand V 44 laud. — Manuduktør normal anat 39 - 41; turnus RH (A og C) april 44, kand Sct Elisabeths Hosp kir afd april 45, rsl Hæren sept 45, till

surnum kand RH kir poliklin 2½ mdr; vikar rsl Centralssgh Randers med-epid afd dec 45, kand BBH (F) jan 46, vikar kand sst april 46, RH fødeafd A sept 46, kand Finseninst og Radiumstat kir afd okt 46, fg rsl sst juli 47, kand RH fødeafd B sept 47, fast kand sst (C) april 48, rsl Hæren april 49, vikar Ortopæd Hosp (II) maj 49, helårskand sst sept 49, kst rsl sst april 50, lægeassistent RH radiol afd juni 50 - jan 51, till vidensk assist Finseninst afd for kir tub aug 50 - aug 52; 2' lægeassistent KH patol Inst febr 51, lægeassistent Sundby Hosp gynækol poliklin sept 51, 2' rskir Frbg Hosp (A) marts 52, 2' rskir Øresundshosp thoraxkir afd fra marts 55. — Studierejse London 47 (kirurgi). — Tidsskr art om kir emner. — Slægtslitt: Harald Viggo Christensen, Klosterlæge ved Gisselfeld, gift med Erickine Chatrine Wulff, 1-2, 1939-40.

Christensen, Erik Agerholm, se Agerholm Christensen.

Christensen, Erik Asbjørn, se Asbjørn Christensen.

Christensen, Erik Rostgaard, se Rostgaard Christensen.

Christensen, Erna Ingeborg, f 18 nov 06 i Rosilde pr Lamdrup (F: gårdejer Christian Marius C. og Anna Hansine Rasmussen). ~ 18 sept 43 i



Kbh direktør Asger Vagn Nielsen, f 28 juni 08 i Randers (F: købmand Carl Johan Bent N. og Anna Svendsen), æ opl 53. — St 24 Odense, cand S 31 laud, speciallæge-aut 38 (neurologi), 42 (histologi), dr med 41 (Studier over kronisk subduralt Hæmatom). — Vikar kand Svendborg Amtssgh dec 31, kand Filadelfia sept 32, KH (VI) dec 33, turnus sst (III og V) okt 34 - sept 35, kand

RH neurokir afd nov 35 - okt 36, sst neurol afd jan 37 - marts 38, vikar Univ patol-anat Inst maj 38, 2' assist BBH patol Inst juli 38, till assist RH neurol og neurokir afd juli 38; 1' assist BBH patol Inst marts 39, klin assist RH neurol afd sept 41 - febr 43, till fg prosektor BBH patol Inst april - okt 42; assist læge KH neurol lab og poliklin marts 43, aman I Univ psyk lab fra juni 48. Prakt Kbh fra jan 39 og neuropatolog for RH på Univ patol-anat Inst. — Studierejser Stockholm 36 og 37, London 38, USA og Canada 47. — Sekr D Patologforen 41 - 46, D Nervalægers Organ 44 - 47. — Forf af: disp, 41; medarb Handbuch der Neurochirurgie III, 56; afhandl og tidsskr art om neurol-histol emner. — Medl Brit Neuropatologklub. Tægea Brandts legat 47.

Christensen, Finn Cato, se Cato Christensen.

Christensen, Flemming, f 21 aug 28 i Hellerup (F: pianofabr Andreas C. og Rigmor Boch). ~ 19 sept 53 i Skinnerup pr Thisted sygepl Karen Jeppesen, f 17 nov 29 i Thisted (F: isenkr Tage J. og Helga Hove-Thomsen). St 47 GI Hellerup, cand V 55 laud. — Turnus Horsens Komm Høsp juli 55 - juni 56, kand Silkeborg San fra aug 56.



Christensen, Freddy Kermit, f 15 marts 10 på Frbg (F: snedker Martin C. og Anna Kathrine Andersen). ~ 12 maj 40 i Marstal sygepl Marta Olsen, f 31 okt 14 i Marstal (F: skibsfører Marius Johannes O. og Laura Kirstine Henriksen). — St 28 Frbg Gymn, cand V 38 haud I. — Turnus Kbh Amtssgh F marts 38, vikar marts - okt 39, rsl Amtssgh Lemvig dec 39, 1' rsl sst okt 40 - nov 41, prakt Gudum fra marts 42.



Christensen, Geert Therkel Nitzschke, f 21 marts 1895 i Hansted pr Horsens (F: kasserer, exam jur Christen C. og Karen Marie Therkelsen). ~ 4 nov 20 i Kbh Nanny Hansine Augusta Andersen, f 12 maj 96 i Kbh (F: kvartermester, oversergent Niels A. og Amalie Petersen). — St 12 Horsens, cand V 19 haud I. — Rsl Søværnet marts 19 med tjeneste Marinehosp kir afd marts 20, vikar aug - sept 20, prakt Svenstrup J nov 20, Nr Uttrup pr Nørresundby fra dec 54.



* **Christensen, Grethe**, f 4 febr 21 i Harndrup (F: stationsforst Frederik Lage og Rasmine Elisabeth Rasmussen). Gift. — St 39 Rysensteen, cand S 48 haud I. — Turnus KH (II og V) okt 48. Kand RH psyk afd aug 51, assist sst okt 52, læge Danish Arctic Contractors entreprenørplads Narsarsuak, Grønland aug 53, prakt Arhus fra aug 55.

Christensen, Halvor, f 1 febr 08 på Frbg (F: manufakturhandler Peter C. og Kirstine Marie Jensen). ~ 24 juni 34 på Frbg Ulla Gerda Hertz, f 11 marts 11 på Frbg (F: grosserer Julius Peter H. og Caroline Louise (Kis) Halse). — St 27 priv, cand V 34 haud I, tandlægeeks dec 41. — 2' rsl Amtssgh Frederikssund okt 34, prakt Aså sept 35 - febr 40, surnum kand RH tandklin og Øresundshosp øre- og hals- afd april 40, vikar rsl Hjør- ring Amtssgh øre- og halsafd juli - aug 40, tandlæge Øresundshosp aug 42 og prakt tandlæge og læge Kbh fra okt 47. — Studierejser Berlin 41, Stockholm 45, Helsingfors 46. — Tidsskr art om odontol emner.



Christensen, Hans Ewald, f 30 juni 28 i Ørbæk, Svendborg amt (F: bryggeriarb Karl Valdemar C. og Laura Elvine Nielsen). ~ 24 marts 56 i Lyngby kontor-assist Margit Christensen, f 20 nov 28 i Ganiløse pr Måløv (F: gårdejer Christian C. og Dagmar Louise Petersen). — St 47 Odense Kat, cand S 55 haud I. — Vikar kand Finseninst og Radiumstat juni 55, Amtssgh Gentofte gynækol afd aug 55, underlæge Hæren sept 55, klinicist Fødselsanst Jyll dec 55, turnus Amtssgh Gentofte fra jan 56.



Christensen, Harald, f 12 jan 1897 i Alborg (F: murerstr Christian C. og Sofie Magdalene Henriksen). ~ 21 aug 23 i Nørresundby Margrethe Nielsen, f 6 aug 92 i Hvorup (F: revisor Sygekassedirekt Christen N. og Else Marie Andersen). — St 15 Alborg, cand S 23 laud. — Rsl Amtssgh Tranebjerg juli 23, Amtssgh Give aug 24, prakt Tranebjerg, Samsø sept 25, Silkeborg fra okt 33, læge Børnehj Knaps Minde Silkeborg nov 33, skolelæge juli 53.



Christensen, Helge, f 18 juli 1898 i Præstø (F: dyrlæge Rasmus C. og Agnes Cordelia Jørgensen). ~ 12 maj 27 i Roskilde Margrethe (Grethe) Christiane Laurentze Knudsen, f 21 jan 02 i Fjellerad (F: læge Kuno K., † 2 okt 47, og Ellen Sophie Magdalene Clausen). — St 16 Roskilde, cand S 24 laud, specialistanerk 31 (radiologi), dr med 39 (Beiträge zum Verständnis der Leistungsfähigkeit des medizinischen Durchleuchtungsverfahrens). — Vikar kand KH (VI), RH (A), Sct Hans Hosp og RH fødeafd A, surnum kand Dr Louises Børnehosp 2 mdr 24, RH fødeafd jan 25, vikar sst maj 25, Radiumstat aug 25, surnum kand RH røntgenklin okt 25, rsl Holbæk Amtssgh nov 25, kand Øresundshosp med afd dec 26, till prakt Kbh maj 27 - okt 29; kand og fg rsl Balders Hosp okt 27 - marts 28, ekstraord turnusbevis juni 28, assist Øresundshosp røntgenklin maj 28, 1' assist og 1' rsl Amtssgh Gentofte røntgenafd nov 29, radiolog Sct Elis Hosp Holbæk og Holbæk Amtssgh juli 34, Sct Maria Hosp Roskilde okt 34, overl Amtssgh Roskilde røntgenafd fra maj 35. — Studierejse Hamburg og Frankfurt a M 32 (radiologi). — Næstform D radiol Selsk 33 - 34, D Radiologers Org 35 - 45, tilforordn specialistnævn 35 - 47, suppl repr DadL 42 - 46.



Christensen, Ole Helge, f 26 okt 03 i Kagstrup pr Herlufmagle (F: gårdejer Valdemar C. og Karen Kirstine Jørgensen). ~ 1° 18 dec 47 i Thorslunde dr med Annie Schøndel, æ opl 53; 2° 23 marts 56 på Frbg Gertrud Johanne Holm (F: læge Laurentius H. og Elisabeth Cathrine Buur). — St 26 priv, cand S 34 laud, dr med 46 (Alveoleluftens Sammensætning under forskellige Respirationsformer hos normale Mennesker og hos Hjertepatienter og Emfysematikere, belyst ved fraktioneret Alveoleluftanalyse), embedslæge-eks maj 46. — Ved landbrug. Rsl Sorø Amtssgh sept 34, kand Sct Elisabeths Hosp special-afd okt 35, Rud Berghs Hosp april 36, Sct Elisabeths Hosp kir afd okt 36, sst med afd april - okt



37, fast kand RH med afd febr 38, klin assist sst nov 38, kand sst bønneafd nov 41 - maj 42, Blegd Hosp okt 42, vikar kand RH psyk afd juli 43, kand sst okt 43, 2' rsl De gamles By jan 44 - febr 46, vikar assist Centralstat for Tub Bekæmp juni 46, 1' rsl Finsenst og Radiumstat med afd sept 46, kst amtslæge Holbæk maj 47, lægeassist Stads-lægens kontor Kbh dec 47 - aug 48, 3' assist KH med poliklin febr 48, kredslæge Rougsø Lgk sept 48 - juli 49, lægeassist Centralstat for Tub Bekæmp sept 49 - aug 55, assist Mødrethjælpen dec 53 - febr 55, assist KH ambulat for alkoholskadede fra nov 55 og assist sst fysiurg afd fra nov 55.

* **Christensen, Helge Erik**, f 22 febr 11 i Kbh (F: grosserer Asger Erik Otto C. og Karen Yelva Valborg Lil-liendahl). ~ 18 april 36 i Kbh Margrethe Lasse Povel sen, f 26 juni 18 i Dronning-lund (F: gårdejer Lars P. og Marie Birgine Nielsen). — St 29 Ordrup, cand V 38 haud I. — Turnus Frbg Hosp marts 38 - febr 39, rsl Krab-besholm San april 39 - marts 41, prakt Håstrup fra juni 42, till kolonnelæge CBU jan 43 og læge CF-sektion Fyn jan 52. — Studieoph Kbh april 41 - maj 42.



Christensen, Henning Riber, se Riber Christensen.

Christensen, Henry Marinus, f 16 april 06 i Horsens (F: købmand Chresten Marinus C. og Kirstine Marie Bærntsen). ~ 22 juli 33 i Balle tandlæge Gudrun Haugen Johansen, f 18 juni 07 i Silkeborg (F: driftsbest Hjelten, Silkeborg, Jens Peter J. og Marie Jensen). — St 24 Randers, cand V 33 laud, dr med 44 (Catgut sterilization). — Rsl Kamillia-nerklin Alborg maj 33, kand Sct Jos Hosp fødeafd april 35, sst (B) maj 36, fast kand Sundby Hosp kir afd juli 37 - juni 38, vikar assist Inst for alm Patologi sept 38, assist sst juni 39, vikar lektor alm patologi okt 43 - april 45, mikrobiol forskningsarb priv lab, leder Roskilde Medical Company biol lab fra jan 47. — Forf af: disp, 44; klin og eksperimentelle arb om sterilitet og sterilisation.



Christensen, Henry Ingemann, f 23 sept 08 i Kalundborg (F: fiskehandler, husejer Hans Peter C. og Ane Kathrine Nielsen). ~ 14 dec 35 i Kbh sygepl Sofie Frederikke Jacobsen, f 20 nov 06 i Kvalvig, Færøerne (F: fisker Johan J. og Else Joensen). — St 26 Johannes-sk, cand S 33 laud. — Vikar Færøerne aug - nov 33, priv rsl og aman Klaksvig Sgh febr 34 - aug 35, 1' rsl Amtssgh Kalundborg okt 35, prakt Kalundborg fra jan 39.



Christensen, Herluf Vejby, se Vejby Christensen.

† **Christensen, Holger** Christian, f 1 febr 1875 i Kbh, † 23 jan 54 (F: kgl stafet, husejer Christian C. og Nikoline Jensen). ~ 3 sept 03 i Helsingør sygepl Kamilla Louise Stade, f 11 febr 73 i Helsingør, † 24 marts 41 i Viby J (F: malermstr Carl S. og Andrea Hansen). — St 94 priv, cand S 02 haud II. — Kst kand KH juli 02 - jan 03, prakt Øster Gesten sept 03 - 09, Viby J 09 - april 40, Nimtofte okt 47 - 51. — Form Viby Sygeplejeforen, Viby Elværk 12 - 40.



Christensen, Ib, f 11 april 19 i Thisted (F: overdyrlæge Hans Vilhelm C. og Sigrid Emilie Brøgger). ~ 18 febr 44 i Aby Birthe Rohde-Jensen, f 30 juni 22 i Fredericia (F: prokurist Jens Otto R.-J. og Edith Schousbo). — St 37 Rungsted, cand V 48 laud. — Vikar kand Århus Komm Hosp kir afd febr 48, kliniciat Fødselsanstalt Jylland marts 48, turnus Centralsgh Hjørning april 48, helårskand sst kir afd april 49, till underl Søværnet jan - sept 50; helårskand Ortopæd Hosp Århus febr 51, fg 2' rsl sst dec 51, 2' rsl sst jan 52, 2' rskir Odense Amtssgh juni 53, 1' rsl Ortopæd Hosp Århus fra sept 55. — Studierejser Göteborg 54, Bern (håndkirurgi) 54, London (ortopædi) 56. — Tidsskr art om ortopæd emner.



Christensen, Inga, f 22 april 08 i Kbh (F: grosserer Eli Johan Jespersen og Laura Christensen). ~ 5 april 52 i Gentofte professor, dr phil Aksel E. C., f 11 sept 06 i Bernstorffsminde pr Korinth (F: skomager Johan C. og Anne Kirstine Jensen). — St 27 Ordrup, cand V 35 laud, speciallægeaut 44 (dermatovenerologi). — Vikar RH (H) febr 35, turnus Århus Amtssgh maj 35, kand RH (H) febr 37, assist Pinsen- inst dermatol afd aug 37, fast kand Rud Berghs Hosp april 39, vikar KH poliklin for hud- og kønssygdom juni - sept 40, fru Hermansens Klin nov 40, rsl Marselisborg Hosp afd for hud- og kønssygdom febr 41, kand sst epid afd april 43, 2' rsl Rud Berghs Hosp maj 43 - maj 45, till kand Frbg Hosp epid afd april - maj 44; prakt Kbh, visit læge Sundhedskomm okt 45, Politiet sept 46. Privat Frbg fra 52. — Medl repr FayL og DadL 38 - 47, medl udv vedr foranstalt mod prostitution 49. — Tidsskr art om dermatol og venerol emner, bl a behandl af lymphogranulomatosis og gonorrh.



Christensen, Inger, f 1 sept 22 i Kbh (F: landsdommer Rasmus R. Christian C. og cand polit Sophie Dorthea Grønnegaard). — St 40 Gentofte, cand S 51 laud. — Studerede Handelshøjsk Kbh 41 - 42. Kliniciat RH fjødafd A sept 51, vikar Centralsgh Svendborg kir afd okt 51, turnus Amtssgh Roskilde jan 52, vikar Amtssgh Esbønderup febr 53, kand Amtssgh Gentofte gynækol afd juli 53, vikar RH fjødafd A juli 54, 2' lægeassist KH patol inst nov 54, kand Blegd Hosp børneafd juni 55, Militærhosp med afd fra sept 56.



Christensen, Jan, f 8 sept 22 i Kbh (F: mureremstr Aage Max Karl C. og Anna Anette Heller). ~ 14 okt 50 i Kbh Nanna Lise Jensen, f 10 marts 26 i Kbh (F: fabrikant Martin J. og Elise Olsen). — St 41 Schneekloth, cand V 50 laud. — Turnus Odense Amtssgh febr 50, vikar sst med og kir afd febr 51, sst radiol afd og radiumstat april 51, kand sst kir afd maj 51, rsl Hæren maj 52, kand Odense Amtssgh radiol afd og radiumstat okt 52, 2' rsl sst røntgendiag afd sept 53, Amtssgh Gentofte røntgenafd fra febr 55.



Christensen, Jens Veng, se Veng Christensen.

Christensen, Johannes Martin, f 28 marts 02 i Ørum, Randers amt (F: fjørstelærer Anders Martin C. og Johanne Nielsen). ~ 31 Erna Hauge. — St 21 priv, cand V 28 haud I. — Aman Hadsten febr 28, rsl Amtssgh Brædstrup nov 28 - april 29, turnus Århus Komm Hosp juni 29 - maj 30, kand Sindssygehosp Risikov aug - okt 30, rsl Hæren, prakt Karup og Hinne- rup, Skjødstrup fra nov 32, tilslf læge Nationalforen Kystsaa Kalø Vig, skolelæge fra 49.



Christensen, Johannes, f 27 sept 17 i Vassingerød (F: lærer Johannes C. og Inger Sofie Marthinsen). ~ 23 aug 46 i Kbh Else Marie Rask, f 14 okt 19 i Thorning (F: gårdejer Christian R. og Carla Jensen). — St 36 Birkerød, cand S 44 laud. — Vikar Rud Berghs Hosp juni - juli 44, turnus Øresundshosp Helsingør okt 44, kand Amtssgh Frederiks- sund okt 45, Militærhosp med afd marts 47, Set Hans Hosp nov 47, 2' rsl Set Jos Klin Nykøbing F marts 48, prakt Gilleleje fra maj 49.



Christensen, Johannes, f 17 sept 26 i Brøndum (F: sognepr Hans Poul C. og Lydia Elisabeth Jensen). ~ 3 dec 49 i Spentrup sygepl Ragna Thorbjørn Jensen, f 13 juli 26 i Århus (F: forretningsfører Søren E. J.). — St 45 Randers, cand V 53 haud I. — Turnus Amtssgh Kjellerup febr 53, helårskand Centralsgh Randers kir afd febr 54, 2' rsl Amtssgh Varde febr 55, kand Århus Amtssgh kir afd fra okt 56.



Christensen, Johannes Fischer, se Fischer Christensen.

* **Christensen, Jytte**, f 19 okt 24 i Kristrup pr Randers (F: skoleinsp Peter C. og Kirsten Dorthea Jensen). — St 43 priv, cand S 51 laud. — Turnus Amtssgh Roskilde nov 51, kand Amtssgh Sorø nov 52, D Sundhedstj Sydslesvig med afd sept 53, Odense Amtssgh med-epid afd maj 54, kand sst røntgenagnost afd okt 55, Sct Hans Hosp (A) fra dec 56.

Christensen, Jørgen, f 1 marts 23 i Odder (F: guldsmed Viggo C. og Mathilde Kirstine Rasmussen). ~ 27 aug 49 i Odder Åse Rahbek Jantzen, f 27 aug 28 i Ø Assels (F: købmand Hans Christian J. og exam pharm Else Rahbek). — St 41 Århus Kat, cand V 49 laud. — 2' underlækare Furunæs Sjukh Piteå, Sverige febr-marts 49, turnus Amtssgh Roskilde maj 49 - april 50, praksisvikar juli 50, kand Amtssgh Kolding tub afd og Vejle amts tub stat sept 50, vikar 2' underlækare Centrallas Karlskrona kir afd juni-dec 51, kand Viborg Amtssgh kir afd marts 52, Centralsgh Randers øreafd sept 52, Amtssgh Roskilde øreafd juni 53, 2' rsl sst juni 54, 1' rsl sst fra sept 55. Rsl Hæren. — Tidsskr afhandl om diabetes mellitus og tonsiloperationer.



Christensen, Jørgen Buchardt, se Buchardt Christensen.

Christensen, Jørgen Falkenberg, se Falkenberg Christensen.

Christensen, Jørgen Flamand, se Flamand Christensen.

Christensen, Jørgen Sommer, se Sommer Christensen.

* **Christensen, Kezia Maria**, f 9 jan 24 i Søborg (F: skibsfører Hans Rasmus C. og Alma Sofie Petersen). — St 43 Sorø, cand V 52 laud. — Turnus

Amtssgh Gentofte (B og A) marts 52, kand Amtssgh Stege marts 53, vikar Amtssgh Roskilde med afd maj 54, kand Sct Hans Hosp (B) dec 54, KH psyk afd april 56, RH neurokir afd fra sept 56.

Christensen, Kirsten Riber, se Riber Christensen.

Christensen, Knud Erik, f 23 april 10 i Skals (F: dyrlæge Johannes C. og Marie Hansen). ~ 21 aug 37 i Nyborg Gudrun Escherich Jepsen, f 21 marts 12 i Fredericia (F: stationsforst Helenius Karl J. og Kaja Louise Topp Pape). — St 28 Viborg, cand V 36 laud. — Turnus Amtssgh Kolding april 36, kand Statshosp Sønderborg gynækol-obstetr afd maj 37, 1' rsl Centralsgh Slagelse juni 38, 1' rskir sst aug 39, prakt Slagelse fra dec 42, sanitetschef Slagelse jan 44, jernbanelæge april 44. — Medl best Sydvestsjæll Lkf 50, form Sygek udv 50, komm udv 50, sekr og kass Centraludv 50. Medl byråd 54. — Tidsskr art.



Christensen, Knud Jørgen Bové, se Bové.

Christensen, Knud Otto, f 29 juni 18 i Kbh (F: købmand Hans Christian C. og Aurelia Emilie Petersen). ~ 27 aug 44 i Kbh Inga Anne Madsen, f 5 sept 18 i Kbh (F: kontorchef Anders Gemynthe M. og Laura Madsen). — St 37 Østersøgade, cand S 44 laud. — Vikar juni - juli 44, turnus Amtssgh Gentofte sept 44, vikar sst med afd B sept 45, kand BBH (E) dec 45, vikar Radiumstat maj 46, rsl Hæren juni 46, kand Militærhosp med afd sept 46, vikar RH med poliklin juni 47, kand Amtssgh Gentofte (B) okt 47, vikar sst patol inst i nov 48, till aman Kbh okt 46; prakt sst fra jan 47, Samv Sygek juli 50. — Medl repr FayL i 47.



Christensen, Knud Tage, f 20 marts 12 i Vadum (F: gårdejer Lars Peter C. og Elise Sørensen). ~ 29 marts 50 i Kbh sundhedspl Astrid Marie Nielsen, f 19 sept 08 i Århus (F: forretningsfører Martin N. og Mary Madsen). — St 30 Ålborg, cand S 37 laud, speciallægeaut 51 (kirurgi), 53 (gynækologi). — Turnus Randers Sgh juli 37, vikar juli 38, fast kand Randers Sgh okt 38, rsl Hæren sept 39 - marts 40, fast kand Statshosp Sønderborg med afd maj 40, sst gynækol-obstetr afd juni 41, BBH (D) febr 42 - jan 43, vikar rsl Sundby Hosp røntgenafd marts 43, vikar kand RH fødeafd A sept 43, 2' rskir Ålborg Amtssgh okt 43, læge



UNRRA Tyskland nov 45, 2' rskir Statshosp Sønderborg juli 46, kand RH fødeafd A nov 47, 1' rskir Amtssgh Næstved maj 48 - nov 53, kst overkir sst jan - juni 51, 1' rsl Sorø Amtssgh jan 54, 1' rskir sst fra jan 56.

Christensen, Kristian Vilhelm, f 20 sept 1897 i Vejrup (F: gårdejer Niels C. og Kathrine Christensen). — St 19 priv, cand S 27 haud I. — Kst distrlæge Frederikshåb juli 27 - aug 29, turnus BBH (A og C) maj 30, vikar maj 31, kand Blegd Hosp jan - juli 32, distrlæge Godthåb sept 32, Sukker-toppen aug 33 - april 35 og sept 35 - okt 37, kand Rud Berghs Hosp jan 38, prakt Østved pr Vejle fra juni 38, skolelæge marts 45. — Studierejser 29 - 30 og 35.



Christensen, Kurt Mathias, f 27 jan 26 i Kbh (F: grosserer Jens Nielsen C. og Marie Rathje). ~ 3 sept 55 i Silkeborg sygepl Gerda Hallum, f 26 nov 31 i Balle pr Silkeborg (F: motorfører Hans H. og Maren Marie Nielsen). — St 44 Sct Petri, cand S 52 haud I. — Turnus Maribo Amtssgh og Amtssgh Nakskov sept 52, vikar turnuskand Maribo Amtssgh sept 53, kand Sct Hans Hosp (C) marts - aug 54, rsl Sværnet dec 54, kand Vejle Amtssgh med afd fra aug 55.



Christensen, Laurids Emil Nitzschke, f 2 febr 02 i Kbh (F: kasserer Fængselsv, exam jur Christen C. og Karen Marie Therkel-sen). ~ 1° 31 maj 30 i Hellerup Else Nielsen Sneum, f 2 maj 02 i Hellerup (F: grosserer Jens Nielsen S. og Dagmar Glud), æ opl 47; 2° 10 aug 47 i Hansted politibetjent Oda Lovise Andersen, f 29 aug 15 i Hornstrup (F: tjener Martin Elias A. og Johanne Pedersen). — St 19 Østersøgade, cand V



26 laud, embedslægeeks maj 28. — Vikar rsl Skørping San juni - aug 24; vikar kredslæge og sghlæge Farsø febr - marts 26, kst kand Diakonnisestift kir afd maj - juli 26, vikar rsl Amtssgh Kjellerup nov 26, Ringsted Sgh dec 26, kand KH (VI) jan 27, Blegd Hosp april 27, kst kredslæge og fængselslæge Nyborg okt 27, aman nov 27, kand KH (VI) dec 27 - febr 28, Frbg Hosp dermatol afd juni 28, Dr Louise Børnehosp dec 28 - april 29, aman og vikar jan 29 - sept 30, turnus BBH (B og D) juni 29 - maj 30, vikar og kst kredslæge Odder 29 - 30, kand Øresundshosp tub afd sept 30 - april 31, till sanitetslægeass Kbh okt 30 - sept 33; rsl Militærhosp dermatol afd maj 31, kand De gamle By juni - nov 33, till prakt Kbh juli 31 - jan 34; kredslæge Horsens fra febr 34.

Christensen, Laurids Korsgaard, se Korsgaard Christensen.

Christensen, Lavrids Østergaard, se Østergaard Christensen.

Christensen, Leif Brams, se Brams Christensen.

Christensen, Ludvig, f 11 sept 1891 i Stenderup (F: direktør Niels Christian C. og Jensine Marie Henriksen). ~ 8 jan 26 i Struer Marie Elisabeth Pedersen, f 26 juli 99 i Struer (F: statskonsulent Niels P. og Margrethe Kristine Marie From). — St 09 Horsens, cand S 16 laud, specialistanerk 29 (kirurgi). — Rsl Hæren nov 16 - jan 18, till kand Sindssygehosp Viborg jan - maj 17; aman febr 18, turnus KH (II og V) dec 18, sst (IV) dec 19, kand Børnehosp Fuglebakken marts 20, Blegd Hosp maj 20, 1' rsl Esbjerg Sgh juni 20, kand Dr Louise Børnehosp jan 23, surnum assist Retssmed Inst juli 23, assist Kbh Poliklin kir afd okt 23 - marts 25, till visitator KH dec 23 - juli 27; assist hos prosekter sst april 25 - juli 27, 2' rskir BBH (D) aug 27, prosekter Retssmed Inst okt 29, overl Amtssgh Brovst fra maj 32. — Studierejse Paris 22 (kirurgi). — Form sundhedskomm 32, børneværnsudv 39 - 45, DrK Han herred afd 42, nævninge- og domsmandsgrundlisteudv 43. — Tidsskr art. — MTKha 46.



Christensen, Mogens, f 17 jan 25 i Give (F: læge Harald C. og Margrethe Nielsen). ~ 22 dec 51 i Kbh Elisabeth Funch Thomsen, f 26 okt 24 i Risskov (F: trykkeriejer Th. F. T. og Gerda Adler Petersen). — St 43 Silkeborg, cand S 52 laud. — Vikar kand Central-sgh Silkeborg kir afd juni - juli 50, vikar kand Blegd Hosp afd Sundholm okt 52, klinici-st RH fødeafd A nov 52, turnus BBH (C og D) dec 52 - maj 53, halv-årskand sst (D) aug 53, helårskand sst febr 54, rsl Hæren juni 54, helårskand BBH (D) febr 55, sst gynækol afd april - juli 55, 1' rsl Nyborg Sgh sept 55, prakt Silkeborg fra dec 56. — Tillidsmand yngre læger Nyborg Sgh 55.



Christensen, Mogens Stig, f 1 juli 31 i Kbh (F: kontorchef, cand jur Arne Axel Collatz C. og Astrid Harriet Blidstrup). ~ sept 56 på Frbg narkosesygepl Karin Phyllis Rudolph. — St 49 Metropolitan, cand S 56 laud. — Turnus Central-sgh Hjørring fra sept 56.



* **Christensen, Niels Olaf**, f 31 jan 28 i Horsens (F: Hans C. og Jenny Jensen). — St 47 Horsens, cand V 56 laud Arhus.

Christensen, Olaf Herman, f 13 juni 23 i Helgenæs pr Knebel (F: fisker Olaf Herman C. og brev-samlerske Margrethe Christensen). ~ 29 okt 49 i Horsens sygepl og jordemoder Asta Agnes Elisabeth Westring, f 6 dec 18 i Vroue-Resen (F: dyrlæge, dr med vetr Ejner Carl W. og Olga Spørensen). — St 41 Rønde, cand V 49 laud. — Vikar Amtssgh Assens marts 49, turnus Arhus Komm Hosp maj 49, rsl Hæren maj 50, fast kand Arhus Komm Hosp kir afd aug 50, rsl Hæren juni 51, fast kand Marselisborg med-epid afd juli 51, vikar kand sst dermatovenerol afd juni 52, fast kand Amtssgh Grenå okt 52, 1' rsl Ebeltoft Sgh marts 53, prakt Hundslund st fra febr 55.

Christensen, Ole Erik, f 16 aug 11 i Kbh (F: overlæge Erik C., † 26 maj 24, og Ellen Hallager). ~ 31 jan 42 i Skodsborg Karen Margrethe Michelsen, f 19 nov 15 i Kbh (F: hofjuveler kap-tajn Poul Ulrich M. og Margarete Eisenach). — St 29 Metropolitan, cand V 37 laud, speciallægeaut 47 (lungetub), dr med 54 (Om tuberkelbacillers resistens-udvikling under behandling af lungetuberkulose med streptomycin, PAS, Tb I og

med nogle kombinationer af disse stoffer). — Turnus Arhus Komm Hosp marts 37, kand Sindssygehosp Risskov marts - aug 38, vikar Vejleljord San juni 39, 2' rsl sst sept 39, rsl sst okt 40, kand Avnstrup San sept 41, 2' rsl sst april 42, 1' rsl sst sept 43, kand RH (A) nov 45, vikar 2' rsl sst okt 46, kand Børnehosp Fuglebakken april - sept 47, 2' rsl Øresundshosp nov 47, 1' rsl sst nov 48, afd læge Avnstrup San juni 50, overl sst fra juli 53. — Medl best D Tuberkuloselægeselsk 55, fællesudv vedr lungetub specialet fra dec 55. — Slægtsliit: Harald Viggo Christensen, Klosterlæge ved Gissel-feld, gift med Erickine Chatrine Wulff, 1 - 2, 1939 - 40.

Christensen, Ole Johan Elsner, se Elsner Christensen.

Christensen, Ole Søndergaard, se Søndergaard Christensen.

Christensen, Ole Worm, se Worm Christensen.

Christensen, Oline Marie, f 21 okt 1888 i Kbh (F: læge Andreas Larsen C., † 17 febr 10, og Anna Johansen). — St 08 Zahle, cand S 22 laud, dr med 31 (Pathophysiology of hunger pains. Gastrographic and titremetic investigations), specialistanerk 33 (intern med, mave-, tarm- og stofskiftesygd). — Kand Sindssygehosp Orange sept 24, turnus RH (B og D) jan 25, klin assist sst (B) okt 25, kand KH (VI) okt 29, RH børneafd jan 31, 2' rsl sst med afd maj 31, assist sst med poliklin okt 33, prakt speciallæge Kbh fra nov 33. — Studierejser Leipzig og Karlsbad 34, Baden-Baden og Aix-les-Bains 37, sydfranske kursteder 38.

Christensen, Per Andreas, f 24 nov 26 i Kbh (F: ors, fuldm i Generalpostdir, cand jur & mag Christian Peter Erik C. og gymnastiklærerinde Ellen Margrethe Hansen). — St 44 Chrhavn, cand S 51 laud. — Turnus Amtssgh Gram, Statshosp Sønderborg og Nyborg Sgh i perioder 51 - 53, vikar kand Amtssgh Frederiksværk i jan 53, Montebello S 54, Ryhov sinnessjukh Jönköping febr - marts 55, vikar underlækarer Pensionsstyrelsens sjukh Nynäs-hamn, Sverige, marts - sept 56.

* **Christensen, Poul**, f 3 febr 19 i Kbh (F: maler C.). — St 43 Stat og Hovedst Komm Kurs, cand V 53 laud. — Vikar turnuskand Amtssgh Gentofte (B) maj 53. Kand RH (D) maj 55, sst kir poliklin og (R) fra marts 57.

Christensen, Poul Agerholm, se Agerholm Christensen.

Christensen, Poul Jacob, f 17 juni 25 i Fredericia (F: fabrikant Jacob C. og Rosa Sofie Poulsen). ~ 2 sept 50 i Fredericia korrespondent Lis Jacobsen, f 10 aug 27 i Fredericia (F: grosserer Robert J. og Martha Vilhelmine Jensen). — St 44 Fredericia, cand S 53 laud. — Turnus Arhus Komm Hosp jan 54, friv assist Arhus Univ blokem Inst jan 55, aman sst fra april 55.

Christensen, Povl Elo, se Elo Christensen.

Christensen, Preben Møller, se Møller Christensen.

† **Christensen, Rasmus Erik**, f 9 juni 1878 i Fåborg, † 1 febr 57 sst (F: købmand Hans C. og Anna Caroline Birkholm). ~ 29 april 06 i Odense Ragnhild rigsfriherinde von Eggens, f 16 febr 87 i Uldum (F: apoteker Hermann Sophus Johan rigsfriherre v. E. og Henriette Christiane Clausen). — St 96 priv, cand S 02 laud, speciallægeaut 37 (kirurgi). — Vikar okt - nov 02, aman jan 03, rsl Vejle Amtssgh april 04, Viborg Amtssgh

april 05, kand KH (VI) okt 05, Sct Josephs Hosp nov 05 - april 06, prakt Fåborg maj 06, till rsl Hæren marts - maj 16 og maj - juni 17 og jernbane-læge 10 - 18; kst sghlæge Fåborg dec 17, overl sst 18 - 43. Privat Fåborg fra 43. — Talrige studierejser (kirurgi). — Medl best Fyn med Selsk 28 - 43, D kir Selsk 34 - 41, form Internat Rotary Danmark afd juli 46 - juli 48.

Christensen, Carl Richard, f 6 april 15 i Fredericia (F: murerstr Thorvald C. og Frederikke Petersen). Gift. — St 34 Efterslægt, cand S 47 laud, speciallægeaut 56 (intern med). — Turnus Alborg Amtssgh sept 47, vikar turnuskand sst med afd sept 48, vikar helårskand Centralsg Svendborg med afd jan 49, helårskand Viborg Amtssgh med afd marts 49, 2' rsl Centralsg Svendborg dec 49, helårskand Marselisborg Hosp med-epid afd okt 52, 1' rsl Amtssgh Kolding med

afd okt 53 - april 55, kand RH psyk afd juni 55, halvårskand Børnehosp Fuglebakken nov 55, Frbg Hosp (N) marts 56, till 1' assist Justitsmin psyk undersøg klin (B) fra april 56, kand RH psyk afd fra marts 57. — Tidsskr art om hæmochromatose.

Christensen, Sigbrit, f 6 maj 15 i Vejlbj pr Ris-skov (F: overlæge Knud Rosenstand og translaticre Vilhelmina Ott de Vries). ~ 18 sept 40 i Gentofte dr med Børge C. — St 34 Kolding, cand V 43 laud, speciallægeaut april 56 (øjensygd). — Turnus KH (III og I) juni 43, kand Nørre Hosp juni 44, KH psyk afd sept 44, Nørre Hosp april 45 - april 46, vikar spec øjenafd Kbh, assist øjnlæge Victor Larsen sept 46 - aug 48, kand Amtssgh Gentofte øjenafd juli 48 - juni 49, kand Finseninstit dermatol afd maj - okt 50, KH øjenafd juni - nov 51 og maj - okt 52, assist Kgl Blindeinst maj 54, KH øjenafd maj 55, 2' assist Militærhosp øjenafd juni 56, speciallæge Samv Sygek fra jan 57. — Repr FayL 43 - 55, lægelig revisor sst til 55, medl DadL attestudv til 51, best Lægernes Pensionskasse fra 49, sekr Kv Lægers Klub fra 48, form fra 55. — Tidsskr art om oftalmolog emner. — Slægtsliitt: Slægthaandbogen 1900.



Christensen, Sophus, f 24 jan 1886 på Haraldslund pr Hinnerup (F: proprietær Hans Christian Dinesen C. og Clara Emmy Henriette Slengerik). ~ 17 febr 15 på Frbg Aase Dencker, f 29 marts 91 på Frbg (F: statskonsulent, cand polyt Hans Frederik Carl D. og Maria Angelica Møller). — St 08 Horsens, cand S 15 laud. — Rsl Hæren juli 15, aman og kst kredslæge sept 16 - april 17, prakt Vejle fra april 17. — Medl værgeråd 19 - 23.



Christensen, Sven Erik Thøger, f 16 maj 21 i Fredericia (F: postvagtinstr Mikkel C. og Hansigne Marie Nielsen). ~ 25 maj 45 i Thisted Tekla Irene Pedersen, f 28 juni 21 i Thisted (F: faktor Wilhelm Hermann P. og Anna Kirstine Larsen). — St 41 Fredericia, cand V 53 laud. — Turnus BBH (C og F) febr 53, fast kand sst (F) febr 54, skibslæge GrønL Handel maj 54, fast kand BBH (F) juni 54, vikar rskir sst jan 56, fast kand Sct Jos Hosp med afd fra marts 56.



Christensen, Svend Aage, f 9 aug 06 i Førslev pr Fuglebjerg (F: bogholder Niels Johan Martin C. og Valborg Olsen). — St 25 Sorø, cand S 32 laud, speciallægeaut 39 (oto-laryngologi), dr med 42 (Undersøgelser over Salt- og Vandstofskiftet hos Patienter med Mb. Menieri). — Vikar kand KH

(I) juli - sept 32, kand Hillerød Sgh nov 32, rsl Amtssgh Stege okt 33, Sct Elis Hosp Næstved april 35, Sct Elis Hosp specialafd april 36, kand, 2' og 1' rsl Amtssgh Gentofte otol afd juni 36 - juni 42, prakt Skive fra okt 42, till konsulent Amtssgh Skive.

Christensen, Søren Christian, f 18 aug 24 i Kbh (F: ors, fuldm i Generalpostdir, cand jur & mag Christian Peter Erik C. og gymnastiklærerinde Ellen Margrethe Hansen). — St 43 Chrhavn, cand S 50 laud. — Turnus RH (B) sept 50 - febr 51 og Centralsg Holstebro kir afd april - sept 51, prakt Ry i okt 51, kand Kysthosp Juelsminde nov - dec 51, Sct Maria Hosp Vejle gynækol-obstetr afd jan 52, prakt i marts 52, kand Filadelfia epilept afd 6 mdr, Århus Komm Hosp med afd C jan 53, klin assist professor klin med Århus Univ sept 53, friv assist Fysiolo Inst Århus Univ maj 54, vidensk assist sst fra febr 55. — Tidsskr art.



* **Christensen, Tage**, f 26 aug 25 i Århus (F: repræsentant Fritz Aage Emil C. og Bertha Nielsen). — St 44 Marselisborg, cand S 55 laud I. — Turnus Sundby Hosp sept 55, kand sst kir afd fra dec 56.

Christensen, Thorkild, f 26 sept 24 i Vejle (F: læge Sophus C. og Aase Dencker). ~ 9 febr 52 i Hjørring korrespondent Kirsten Kathrine Lukman Svendsen, f 3 dec 25 i Hjørring (F: skotøjshandler Ludvig Andreas S. og Anne Marie Mogensens). — St 44 Vejle, cand V 52 laud. — Turnus Århus Amtssgh marts 52, kand Amtssgh Roskilde kir afd marts 53, 2' rsl Viborg Amtssgh røntgen- og lysafd okt 53, kand sst med afd sept 54, prakt Vejle fra maj 55, friv rsl Hæren juli 55 - jan 56.



Christensen, Aage Ulrik, f 13 maj 11 på Frbg (M: husbestyrerinde Ane Kirstine C.). ~ 12 juni 42 på Frbg guldsmed Bente Thordahl, f 23 juli 18 i Holbæk (F: apoteker Jens Christian T. og Kirstine Rasmussen). — St 31 Århus Kat, cand V 40 laud. — Turnus KH (II og I) april 40 - marts 41, vikar Randers Sgh juni - aug 41, rsl Søværnet sept 41 - marts 44; kand BBH (F) maj - okt 43, vikar Sct Josephs Hosp kir afd dec 43, sst med afd jan 44, sst ortopæd afd juni 44, kand sst juli 44 - juni 45, sst fødeafd okt 45 - sept 46, till rsl Søværnet i maj 46; kand KH (I) nov 46 - okt 47, prakt Vanløse og læge Samv Sygek fra jan 48.



* **Christensen, Vagn**, f 20 juli 21 i Brylle pr Knarreborg (F: gårdejer Laurits C. og Valborg Grønholm). — St 41 priv, cand V 50 laud, dr med 56 (Bøligforhold og børnesygeligheid. En undersøgelse af hospitalsindlæggelser under forskellige bøligerhold). — Turnus Arhus Amtssgh april 50, vikar turnuskand Vejle Amtssgh kir afd marts 51. Vikar Børnehosp Martinsvej juni 52, vikar turnuskand Sundby Hosp med afd sept 52, kand Børnehosp Martinsvej okt 52, Blegd Hosp epid afd maj 53, midlertid vid assist Finseninstit pædiatr modtageafd aug 53. Kand RH børneafd febr 56, 2' rsl Amtssgh Gentofte børneafd fra sept 56.

† **Christensen, Viggo Anton**, f 1 okt 1875 på Sct Thomas, † 17 sept 48 sst (F: tømmerhandler Hans C. og Caroline Frederikke Block). — St 96 Herlufsholm, cand S 04 laud. — Prakt Sct Martin, Vestindien E 04 - E 06, vikar Sct Croix F 05 - F 06, kommlæge Sct Thomas vestlige distr og Sct Jan sept 06, østlige distr aug 07 - 16, till turnus Frbg Hosp sept 09 - aug 10. — Studieophold London (tropesygd) 10 og Puerto Rico (pest) 12. — Medl kolonialråd Sct Thomas og Sct Jan 11. Privat Vestindien.

Christensen-Dalsgaard, Erik, se Dalsgaard.

Christiansen, Agnethe, f 22 okt 28 (F: læge Niels C. og Karen Marie Jensen). — St 47 Zahle, cand V 55 laud. — Vikar Frbg Hosp (B) febr 55, Filadelfia epilept afd marts 55, Frbg Hosp (A) april 55, Sundby Hosp med afd maj 55, klinicist Kbh Komm Fødeklint Martinsvej juni 55, turnus Centralstralsgh Svendborg juli 55, vikar kand sst fra okt 56.



Christiansen, Alfred, f 6 marts 22 i Otterup (F: gårdejer Christian Carl C. og Maren Sørine Therese Pedersen). ~ 26 jan 51 i Kbh Birthe Caja Lindgreen, f 28 sept 30 i Arhus (F: repræsentant Oscar L. og koncertsangerinde Ellen Myhre). — St 40 Odense, cand S 51 laud I. — Turnus Vejle Amtssgh aug 51 - juli 52, vikar Amtssgh Grindsted sept 52, aman Østermarie jan 53, prakt sst fra juli 53.



* **Christiansen, Simon Asger Vilhelm**, f 23 aug 06 i Esbjerg (F: bagermstr Vilhelm August C. og Clara Nielsine Jørgensen). — St 25 Esbjerg, gymnastik- og svømmelærereks 26, cand S 35 laud I, speciallægeaut 43 (oto-laryngologi). — Turnus Åbenrå komm Sgh juli 35 - juni 36, kand Amtssgh Rønne kir afd okt 36, Arhus Komm Hosp marts - aug 37, vikar aman Saksøbjerg Sgh okt 37, kand Sct Jos Hosp Arhus øreafd marts 38, 1' rsl sst marts 40, rsl Sct Maria Hosp Svendborg øreafd febr - aug 41, Sct Ansgar Klin Åbenrå øreafd nov 41 - sept 42, surnum kand RH kir poliklin febr 43, vikar kand Sundby Hosp øreafd marts 43, praksis-

vikar april 43, vikar Sct Jos Hosp Randers øreafd juli 43, rsl Viborg Amtssgh øreafd aug - dec 43, kand Sindssygehosp Oringe aug 44 - juni 45, Sindssygehosp Nykøbing S april 46.

* **Christiansen, Børge**, f 26 dec 10 i Kbh (F: snedker C.). ~ 20 juli 39 Anna Elise Schmidt, f 8 sept 18. — St 29 Chrhavn, cand S 36 laud. — Turnus Sundby Hosp sept 36, kand Amtssgh Grenå sept 37, prakt Grenå fra okt 38, jernbanelæge jan 39, till lærer sundhedslære Grenå sætte- og fiskeskipserskole okt 54.

Christiansen, Børge Willy, f 2 okt 21 i Glosunde



(F: bagermstr Aksel C. og Karen Hansen). — St 40 Nakskov, cand S 48 laud I. — Læge DrK ITC juli 48, vikar kand RH fødeafd B jan 49, skibslæge norsk antarktisk hvalfangsteksp jan 49, vikar underlækare Barnbørddshuset Pro Patria, Stockholm jan - sept 50, skibslæge norsk antarktisk hvalfangsteksp okt 50, vikar 2' underlækare Las Katrineholm, Sverige juni - sept 51, Las Fagersta Sverige maj 52, vikar kand Centralstralsgh Randers med afd jan - dec 52, ekstraord turnusbevis jan 53, vikar underlækare Las Piteå Sverige febr 53, 2' underlækare Las Linköping ortopæd afd maj 53, 1' underlækare Svenska Fältsjukh Korea maj - okt 54, vikar underlækare Las Västervik kir afd, Sverige jan 55, vikar 1' underlækare Södersjukh ortopæd afd Stockholm juni - okt 55, S:t Görans sjukh sst fra juli 56. — (FNTM) (SvrK 1).

Christiansen, Christian Frederik Valdemar, f 15 juli 1882 i Hillerød (F: cellist Lars C. og Oline Marie Rasmussen). ~ 27 dec 10 i Kbh Frederikke Emma Christine Schacht, f 30 nov 89 i Randers (F: grosserer Johan Frederik Christian S. og Anna Louise Christine Schottmann). — St 1900 Frederiksborg, cand S 07 laud. — Kand Randers Sgh juli 07, Sct Johs Stift febr 08, rsl Søværnet april 08, kand Sct Johs Stift aug 09, turnus Frbg Hosp dec 09, prakt Dronninglund dec 10, Skårup fra okt 12.



Christiansen, Christian Hansen, f 8 marts 10 i Lydersholm pr Jejsing (F: gårdejer Christian Hansen C. og Anna Margrethe Jørgensen). ~ 7 juni 36 i Kbh koncertsangerinden Else Ebba Margrethe Bobzin, f 3 april 09 i Kbh (F: rentier Ernst B. og Johanne Victor). — St 30 Tønder, cand S 39 laud I. — Vikar, turnus Haderslev Amtssgh jan 40, prakt Tønder jan 41, Løgumkloster april 41 - 45, Bylderup-Bov 48, Ravsted fra 49.



Christiansen, Christian Anton Marius, f 14 maj 1892 i Saltby pr Hyllinge (F: gårdejer Jens C. og Marren Kirstine Andersen). ~ 9 sept 27 i Næstved Bodil



Margrethe Jensen, f 5 maj 03 på Tværhavgård, Fodby (F: gårdejer Jens Christen J. og Thora Julie Hansen). — St 10 priv, cand V 19 haud I. — Kand Boserup San marts 19, Odense Amtssgh kir afd april 20, Frbg Hosp med afd jan 21, turnus BBH (C) juli 21, Sundby Hosp jan 22, kand KH (VI) juli - okt 22, Øresundshosp med afd jan 23, prakt Næstved fra okt 23, till røntgenlæge Amtssgh Næstved april 25 - okt 37. — Studerede røntgenologi Amtssgh Fakse maj - okt 24.

Christiansen, Erik, f 3 juli 23 i Ålborg (F: smed Niels Christian C. og Anna Sørensen). ~ 13 jan 51 i



Århus sygepl Helle Friis Graugaard, f 13 aug 26 i Århus (F: skibsbygger Alexander G. og Agnete Friis). — St 42 Ålborg Kat, cand S 50 laud. — Kand Sct Elis Hosp Holbæk med afd sept 50, Las Karlishamn kir afd okt - nov 50, turnus Århus Amtssgh jan 51, kand Amtssgh Skive kir afd jan 52, rsl Amtssgh Brørup jan 53,

kand Odense Amtssgh øreafd samt Stat Hørecentr jan 54, rsl sst sept 55, 2' rsl Centralsgh Hjørring otol afd fra sept 56.

* **Christiansen, Erik Gotfred**, f 28 juli 25 i Kbh (F: afdelingsbest Poul Georg C. og Kristine Skalstad Nielsen). — St 44 Efterslægt, cand V 52 laud, dr med 56 (The correlation between variations in the amount of estrogens and cholinesterase activity in human serum). — Turnus BBH (B og A) juni 52, kand Frbg Hosp (F) og fødeafd juni 53, klin assist RH fødeafd A jan 55 og april 55, 2' rsl sst april 56.

Christiansen, Finn Heyn, se Heyn Christiansen.

Christiansen, Karen Margrethe Gudrun, f 17 dec 1896 på Lundhof pr Odder



(F: gårdejer Morten C. og Dorthæa Marie Jensen). ~ 9 sept 34 i Umanak læge Børge Scheibel, æ opl 36. — St 17 priv, cand S 25 haud I, embedslægeeks S 30. — Vikar rsl Skørping San, kand Julemærkesan Kolding, vikar Søndersborg Amtssgh, aman 25 - 26, vikar distrilæge Grønland maj 26 - aug 29, kand Blegd Hosp okt 29 - marts 30, Øresunds-

hosp med afd aug 30 - jan 31, (ekstraord turnus), BBH kir afd febr - juli 31 (ekstraord turnus), distrilæge Umanak aug 31, under orlov kand Dr Louises Børnehosp i jan 36 og prakt Haderslev i 45; distr-

læge I Grønland 46 - 47, vikar amtslæge Haderslev 49 - 50, skolelæge 50, tilsynsft spædbørnshj Ehlers-hjemmet Sdr Vilstrup.

Christiansen, Hans Bohn, se Bohn Christiansen.

Christiansen, Hans V. Laurrup, se Laurrup Christiansen.

Christiansen, Harald Adam, f 12 nov 1898 i Esbjerg (F: bagermstr Wilhelm C. og Clara Jørgensen). ~ 4 sept 25 i Skovshoved Ragni Margot Pedersen, f 20 maj 1900 i Esbjerg (F: grosserer Søren P. og Nanna Petersen). — St 17 Esbjerg, cand S 25 haud I, specialistanerk 33 (radiologi), dr med 36



(Undersøgelser over Calciumskillelse). — Vikar og aman juli 25, rsl Esbjerg Sgh dec 26, turnus RH (A og C) dec 28, kand Blegd Hosp dec 29, vikar assist RH røntgenklin april 30, assist sst aug 31, Amtssgh Gentofte røntgenklin aug 33, KH røntgenklin i okt 33; rsl BBH røntgenklin okt 35 - okt 38, till røntgenlæge Børnehosp Fuglebakken fra juni 36; afdlæge BBH røntgenklin nov 38, 2' rsl Radiumstat maj 39 - dec 40, till røntgenlæge Sct Maria Hosp Roskilde okt 39, 1' rsl Radiumstat 41 - maj 45, till prakt Kbh fra maj 30; overl Amtssgh Herning og prakt april 48, Frbg Hosp røntgenafd fra juni 54.

* **Christiansen, Henry**, f 18 febr 22 i Haderslev (F: tømmerhldr Henry C. og Lise Poulsen). — St 41 Haderslev, cand V 51 haud I. — Vikar turnuskand Amtssgh Gram febr 51, turnus Amtssgh Nykøbing F aug 51, kand Centralsgh Esbjerg med afd sept 52, 2' rsl sst kir afd juli 53, narkoselæge BBH april 55.

Christiansen, Johanne Ostenfeld, f 12 okt 1882 i Kbh (F: prof dr med & jur Christian C. og Hansine Magdalene Ostenfeld). — St 01 Zahle, cand S 07 laud, dr med 12 (Bestemmelse af fri og bunden Saltsyre i Maveindhold), specialistanerk 23 (intern med), italiensk lægeeksamen 32. — Rsl Odder Sgh okt 07, Faksinge San jan - juli 08, kand Blegd Hosp sept 08, turnus Frbg Hosp jan 09, klin assist sst afd B sept 09 - marts 12, assist patol fysiol Univ Inst for alm patol sept 13, kand Frbg Hosp jan 19, KH (IV) juli - dec 19, Rud Berghs Hosp 20 - 21, rsl Montebello 4 mdr 20, assist Kbh Poliklin med afd 21, rsl KH (II) nov 21 - okt 23 till chef Sygek Lab okt 22 - juni 23; medstifter og leder af kurstedet Casa Azurra, Italien, 30 - 33; prakt speciallæge Kbh fra 21. — Studierejse Wien, Heidelberg og Oxford 12 - 13 (fysiol kemt). — Censor alm patol 20. — Forf af: disp, 12; Gyldne Lægeraad, 33; Ernæringsens 11. Bud, 34; Mad er Mandens Kraft, 35; Landbokost I, 37; Slank paa rette Maade, 37; Retten paa Vranen, 38; Rationel Sparekøgebog, 40; Krydderier. Salt. Drikkevarer. Øl — Vin — Læskedrikke, 41; Vejledning om Afmagring, 46; Hvordan kurerer jeg min Forstopelse, 47; Overgangsalderen for Kvinder og Mænd, 48; Gyldne Raad for Folk over fyrrer, 54. Tidsskr art om ernæringsfysiol og hyg emner. — DadL

hædersgave 33, Tage Brandts legat 35. — Slægtslitt: Jens Ostenfeld: Slægten med de røde Roser (Ostenfeld), 1931 (mødrene).

Christiansen, Jørgen Villum, f 12 april 22 i Kbh (F: hospinsp M. L. C. og overlærer Margrethe Jørgensen). ~ 24 marts 48 i Kbh sektr Birthe Jensen, f 27 marts 23 i Kbh (F: skoleinsp Valdemar J. og Ellen Andersen). — St 41 Sortedam, cand S 49 laud. — Turnus Centralsgh Slagelse aug 49, rsl Hæren aug 50, vikar kand Centralsgh Slagelse kir afd nov 50, sst med afd febr 51, vikar 2' rsl sst radiol afd sept 51, vikar



kand Finseninst dermatol afd nov 51, 2' rsl Sct Elis Hosp Holbæk med afd jan 52, kand Finseninst dermatol afd jan 53, vid heldagsassistent sst okt 54, klin assist professorat dermatologi Arhus Univ fra aug 56. — Tidsskr art om hudens pigmentering, lupus erythematosus og lysudslet.

* **Christiansen, Jørn**, f 25 jan 29 i Arhus (F: konsulent Hans Peter Martin C. og Mary Hansen). — St 48 Randers, cand S 56 laud Arhus.

Christiansen, Lars Henning Thorkild, f 22 nov 16 i Vindinge pr Lamdrup (F: proprietær Christian Frederik C. og Agnes Margrethe Westergaard). ~ 28 dec 46 i Thisted sygepl Ella Christiansen, f 17 maj 22 i Thisted (F: overassistent Detlef C. og Johanne Nielsen). — St 36 Odense, cand S 44 laud. — Turnus Arhus Komm Hosp jan-dec 45, vikar Ortopæd Hosp Arhus, Centralsgh Hjørring Tub afd og Fødselsanst Jyll 46,



fast kand sidstnævnte sted jan 47, kand Centralsgh Randers røntgenafd okt 47, Arhus Amtssgh kir afd april 48, rsl Centralsgh Randers røntgenafd maj 49, staff physician Missouri State San, Mt Vernon, USA april 50, rsl Centralsgh Randers røntgenafd april 51, prakt Randers fra april 52.

Christiansen, Lisa Ebba, f 30 dec 12 i Kbh (F: prof, dr med Herman Bing og Ebba Henriques). ~ 15 marts 41 læge Otto C. — St 31 Zahle, cand S 39 laud. — Turnus Arhus Amtssgh sept 39, surnum kand Marselisborg Hosp dermatol afd sept 40, sst med-epid afd nov 40 - jan 41, prakt Risskov fra juni 41, til vikariater, vikar Arhus Komm Hosp børneafd juni - aug 45 og læge Rekonvalescenthj Krathuset okt 46 - dec 54. — Slægtslitt: Slægthaandbogen, 1900; O. Bing: Oldefader Bing og hans Børn, 1945; J. Margolinaky: Stamtavlen Henriques 1725 - 1948, 1949.



litt: Slægthaandbogen, 1900; O. Bing: Oldefader Bing og hans Børn, 1945; J. Margolinaky: Stamtavlen Henriques 1725 - 1948, 1949.

Christiansen, Max Alex Sponholtz, f 30 sept 1889 i Slagelse (F: buntmager Lars Frederik C. og Emma Charlotte Sponholtz). ~ 25 juli 15 i Slagelse Sofie Elisa Marie Charlotte Rahé, f 4 juli 89 på Frbg (F: bagermstr Carl August R. og Sofie Heuer). — St 06 Sorø, cand V 13 laud, embedslægeeks jan 19, dr med 23 (Le bacille de la diphtérie), specialist-anerk 24 (intern med, hjerte, lunge- og nyresygd). — Kst kand KH (IV) maj - juni 11, kand Randers Sgh marts - juli 13; turnus KH (II og V) juni 14, kand Blegd Hosp juni 15, prakt Frederikshavn aug 15, kand KH (VI) nov 16, Blegd Hosp juni 17, 2' rsl sst aug 17, 1' rsl sst april 19, till 2' assist Kbh Poliklin med afd maj 19 - april 20, 1' assist sst juni 20 - sept 23; 2' rsl KH (III) nov 23, 1' rsl sst maj 24, prakt speciallæge Kbh 24, amtslæge Ribe aug 25, Frbg fra juli 28, ledende skolelæge Frbg fra nov 39. — Studierejse Paris 20 (epidemiologi og hyg); deltog Folkeforb 2' udveksl England, Østrig 23, Italien 28. — Censor med eks fra 29, form censorerne 31, censor suppl embedslægeeks 33, censor fra 36. Medl best Åndssvageanst Ribe 26 - 28, best Lgf Boliger og Dr Louise Asyl fra 28, form Jordemødrenes Understøttelsesforen fra 30, medl best Foren til Kønssygdd Bekæmp fra 31, Centralbest Nationalforen til Tub Bekæmp fra 32, best Frbg Asylsk 39, flere legater. — R* 39, R1* 55.



juni 11, kand Randers Sgh marts - juli 13; turnus KH (II og V) juni 14, kand Blegd Hosp juni 15, prakt Frederikshavn aug 15, kand KH (VI) nov 16, Blegd Hosp juni 17, 2' rsl sst aug 17, 1' rsl sst april 19, till 2' assist Kbh Poliklin med afd maj 19 - april 20, 1' assist sst juni 20 - sept 23; 2' rsl KH (III) nov 23, 1' rsl sst maj 24, prakt speciallæge Kbh 24, amtslæge Ribe aug 25, Frbg fra juli 28, ledende skolelæge Frbg fra nov 39. — Studierejse Paris 20 (epidemiologi og hyg); deltog Folkeforb 2' udveksl England, Østrig 23, Italien 28. — Censor med eks fra 29, form censorerne 31, censor suppl embedslægeeks 33, censor fra 36. Medl best Åndssvageanst Ribe 26 - 28, best Lgf Boliger og Dr Louise Asyl fra 28, form Jordemødrenes Understøttelsesforen fra 30, medl best Foren til Kønssygdd Bekæmp fra 31, Centralbest Nationalforen til Tub Bekæmp fra 32, best Frbg Asylsk 39, flere legater. — R* 39, R1* 55.

Christiansen, Niels Mogens, f 8 sept 11 i Korsør (F: viceskoleinsp Niels Olsen C. og Adèle Qvistgaard). ~ 22 maj 38 i Nr Lyndelse Karen Marie Johansen, f 24 jan 13 i Nr Lyndelse (F: gårdejer Frederik J. og Anna Gryholf). — St 30 Odense, cand V 38 haud I. — Turnus Nyborg Sgh febr 38, vikar febr 39, kand Kellers Andssvageanst maj - okt 39, till rsl Hæren juni - aug 39; rsl Korsør Sgh nov 39, 1' rsl Nyborg Sgh nov 41, kst



overlæge sst jan - okt 43, lejr læge Sverige maj 44 - april 45, i hæren til maj 45, læge Statens Straffelejr Nyborg juni 45, prakt Glamsbjerg fra jan 47. — Medl Studenterforen seniorat 34 - 36, repr FayL fra 39, medl modstandsbev byledelse Nyborg 43 - 44, best Glamsbjerg Fri- og Efterskole og Præliminærkursus fra 52, form fra 55.

Christiansen, Mogens, f 13 nov 20 i Skelskør (F: læge Jens Christian Emarius C., † 15 juni 32, og Ebba Kirstine Poulsen). ~ 1° 17 aug 41 i Kbh indendørsarkitekt Synnøve Bakkekilde, f 27 maj 21 i Odense (F: direktør Robert B. og Hulda Barman-Jensen), æ opl 47; 2° 26 juli 47 i Kbh børnehavælærerinde Birte Kaufmann Rasmussen, f 14 april 26 på Frbg (F: herreekviperingshldr Axel R. og Emma Kaufmann), æ opl 53. — St 39 Slagelse, cand S 48 laud. — Manuduktør fysiol og biokemi 43 - 46. Kand Diakonissestift (A) juli 48, tur-

nus Sct Jos Hosp jan 49, kand Diakonissestift (A) jan 50, vikariater. Udenfor praksis fra sept 54. — Form Med Foren 45 - 46. — (FiMM).

Christiansen, Mogens Orla Carl, f 19 dec 19 på Frbg (F: skoleinsp Hjalmar Orla Carl C. og translatr Helga Christine Ytteborg). ~ 28 juni 45 i Brovst sygepl Anna Kirstine Larsen, f 14 april 20 i Brovst (F: rentier Simon Peter L. og Christine Nielsson). — St 38 Østersøgade, cand S 47 haud I. — Turnus Amtssgh Frederikssund aug 47, kand Amtssgh Usserød aug 48, Haslev Sgh jan 50, 1' rsl Sct Maria Hosp Roskilde juni 50, prakt Nærum fra dec 54.

Christiansen, Niels, f 24 april 1895 i Kbh (F: trikotagehandler Svend C. og Maren Jørgensen). ~ 3 dec 24 i Kbh Karen Marie Jensen, f 4 april 1900 i Kbh (F: inkassator Daniel J. og Anna Margrethe Meisel). — St 16 priv, cand V 25 laud, speciallægeaut 36 (radiologi). — Ved handel 12 - 13. Vikar febr 25, kand KH (VI) april - maj 25, vikar juli - aug 25 og nov 25 - jan 26, kand RH (C) febr 26, Alm Hosp maj 26, Balders Hosp juni 26, Sundby Hosp jan - juni 27, ekstrord turnusbevis, kand Sct Elisabeths Hosp kir afd nov 27 - febr 28, assist KH røntgenklin april 28, kand sst (IV) marts - aug 30, vikar, assist KH røntgenklin juni - aug 31, Øresundshosp maj 32, Sundby Hosp sept 33 - dec 34; prakt Kbh fra aug 25, røntgenkons Centralstat for Tub Bekæmpelse fra april 36. — Tidsskr art om radiol emner og lungesygd.



Christiansen, Otto Christian, f 16 april 14 i Ribe (F: rektor Christen Laurits C. og Anna Sophie Windinge). ~ 15 marts 41 læge Lisa C. — St 32 Århus Kat, cand S 39 laud, embedslægeeks maj 46. — Vikar Silkeborg San juli - aug 39, turnus Århus Amtssgh nov 39, vikariater okt 40, vikar og surnum kand Marselisborg Hosp dermatol afd jan - april 41, vikar Fødselsanst Jyll juni - okt 41, kand Marselisborg Hosp dermatol afd febr 43, sst med-epid afd juni 44, læge DrK afd for krigsfanger, Sct Jos Hosp Århus juli 45, kand Sindssygehosp Risskov nov 45 - jan 46, kand Århus Komm Hosp børneafd juli 46 - marts 47, kst rsl sst. Till prakt Risskov fra nov 41, skolelæge sept 48, kredslæge Marselisborg Lgk sept 49, tilfs læge børnehj Sølyst, Risskov okt 53, assist arbejdslæge Arbejdstils febr 56. — Medl best D Lægers Syge- og Ulykkesfors 49, form 51, medl Århus Lkf hyg udv og takstudv 52, medl best Embedslægeforen 54. Censorsuppl hyg og retsmed Århus Univ 56. Medl sundhedskomm 49, medl best Vejlbys-Risskov børnehave 51. — MTKha 45. — Slægtslitt: Mimi Helweg: Slægten Helweg i Danmark, 1934.



Christiansen, Petra Kirstine, f 9 dec 1892 i Bjerrebj, Tåsinge (F: skibsinpektør Christen C. og Maren Rasmussen). — St 11 Hesselager, cand S 20 haud I. — Kand Filadelfia sept - dec 20, Silkeborg San april 21 - aug 22, vikar kand Børnehosp Fuglebakken okt - nov 22, assist Sct Josephs Hosp jan 23, kand Amtssgh Skive kir afd april - maj 24, syg 3 år, prakt Svendborg fra april 27.



* **Christiansen, Poul**, f 23 aug 13 i Århus (F: tømmerstr Valdemar Emil C. og Severine Koch). — St 32 Århus, cand S 39 laud, speciallægeaut 48 (neurologi). — Vikar kand Århus Amtssgh 4 mdr 38, vikar Århus Komm Hosp og kand Sindssygehosp Risskov 39, turnus Amtssgh Hammel jan - dec 40, kand Marselisborg med-epid afd juni 41 - maj 42, praksis assist 42, kand Nørre Hosp aug 42, Århus Komm Hosp neurokir afd april 43, rsl Filadelfia epilept afd april 44, kand KH psyk afd juni 45, till assist overlægen psykiatri Politiet dec 45 - maj 47; vikar og kand KH neurol afd maj 46, vikar sst fysiurg afd febr 47, kand Frbg Hosp (N) april 47, vikar KH psyk poliklin juli 47, 2' rsl Frbg Hosp (N) aug 48, vikar RH fysiurg afd juni 50, assist sst okt 50, 3' assist KH psyk afd maj 51, 1' assist sst juni 51, under orlov læge DrK ambulance Ungarn nov 56. Till prakt Kbh fra marts 49 og assist læge Dir Ulykkesfors fra okt 56.



Christiansen, Poul Martin, f 30 april 28 på Frbg (F: tobakshandler Martin Anders C. og kontorassist Erna Valborg Constance Larsen). ~ 17 juni 53 i Kbh stud med Birthe Johansen, f 6 dec 27 i Kbh (F: maskinmstr Henrik J. og Gudrun). — St 46 Chrhavn, cand S 53 laud. — St vikar Centralshg Herning, Amtssgh Usserød og Sundby Hosp, Underlægeskolens 2 kl juli - sept 53, klinici Kbh Komm fødeklirik Martinsvej dec 53, turnus Amtssgh Gentofte (C og D) jan 54, vikar turnuskand sst (C) jan 55, vikar 2' rsl Centralshg Holbæk røntgenafd febr 55, till praksisvikar Vonge i aug 55; fast kand BBH (A) fra okt 55, till natlægevikar fra nov 55.

Christiansen, Sigrid Erna, f 13 juni 20 i Roskilde (F: gårdejer Knud Ejner Hansen og Gurli Sofie Jensine Herold Jensen). ~ 9 juli 47 i Roskilde sognepr Osted-Allerslev Per Georg Vilhelm C., f 9 aug 21 i Kbh (F: afdelingsbest Poul Georg C. og Christine Skalstad Nielsen). — St 39 Roskilde, cand S 47 haud I. — Turnus Århus Komm Hosp sept 47 - aug 48, kand Centralshg Randers 49, skolelæge Randers Amt 12' skolelægekreds 49 - 56, privat 56.

Christiansen, Sven Ivar, f 16 aug 01 i Kbh (F: grosserer William Oscar C. og Amalie Dorothea (Malka) Schneider). ~ 19 aug 30 i Kbh Karen Elisabeth Christiansen, f 30 nov 04 i Kbh (F: grosserer Carl Andreas C. og Rosa Petrine Petersen). — St 19 Ø Borgerdyd, cand V 27 laud, speciallægeaut 39 (dermato-venerologi). — Kand Sct Elis Hosp specialafd maj 27, rsl Amtssgh Sæby pr Høng sept 28, turnus Frbg Hosp marts 30,

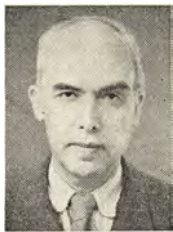

kand RH (H) maj 31, Rud Berghs Hosp nov 31, klin assist RH (H) nov 32, 2' rsl sst okt 34, assist Finseninst dermatol afd nov 36, kand RH børneafd jan 38, rsl Militærhosp afd for hud- og kønssygdom juni 38, KH poliklin for hud- og kønssygdom sept 40, Frbg Hosp (C) okt 41 - okt 46, midlertidig overl D Brigade Tyskland, prakt Kbh.

Christiansen, Tage Brendekilde, f 7 april 01 i Randers (F: redaktør Rasmus C. og Hansine Marie Jacobsen). ~ 28 juni 26 på Frbg Paula Ida Nielsen, f 3 jan 02 på Frbg (F: direktør, bogtrykker Jens Serslev N. og Emma Gotthard). — St 19 V Borgerdyd, cand S 26 laud, specialistanerk 32 (intern med, mave- og tarmsygdom), 42 (blod- og stofskiftesygdom), dr med 33 (Kliniske Studier over den digestive Duodenalsaftsekretion). — Klini-



cist Fødselsanst Jyll 26, fast kand Odense Amtssgh med afd aug 26, kand BBH (D) aug 27, rsl Hæren sept 27, till friv assist Univ Inst alm patol 27 - 30; rsl Sct Elisabeths Hosp med afd jan 28, till assist Carlsberg Lab kem afd 28 - 32 og vikar Amtssgh Gentofte kir afd A maj - juli 30; assist Frbg Hosp (G) okt 32, 2' rsl KH (II) sept 33, 1' rsl Amtssgh Gentofte med afd B nov 35, till retslæge Invalidefors ret fra 35 og læge Pensions- og Livrenteinst fra 35; ekstraord turnusbevis, overl Hæren 38, 1' rsl De gamles By okt 41, till læge Komm Pensionsfors selsk fra 45; chef Militærhosp Infirmeri Stokhusgade 46 - 55, till chef D Brigade Tysk Centr Hosp Oldenburg med afd 48, chef Militærhosp Infirmeri Svanemøllens kaserne fra 55, chef DrK lægedeleg krigsfangeudveksl Korea 52 - 53, UN Red Cross Coördinat Group Panmunjom, Korea 53, UN Red Cross Team Korea 53; prakt speciallæge Kbh fra 32, privatklin 41. — Studierejser Tyskland 30, Sverige 33 og 47, Holland, Belgien og Frankrig 35, England 36, USA 37 og 46, Italien og Schweiz 48, Finland 52, Japan og Korea 52 og 53. — Privatdocent klin med 40 - 41, lærer atomkrig Forsvarets underlægesk fra 46, d deleg sekr og hon vicepræs I internat Conf on Fevertherapy Columbia Univ New York 37, form D Fordøjelses-specialisters Organ fra 41, medl Fællesråd Specialistorang Sammenslutn fra 41, repr Kbh Lgf og DadL fra 45, d deleg militærlægekongf Detroit 46, form best DrK 49, DrK afd Kbh og Omegn fra 49, medl DrK forretningsudv fra 50, form Storkbh Sammenslutn under DrK fra 50, medl best D In-

ternisters Organ fra 51, internat rK kom i Tokio udveksl krigsfanger i Korea 52 - 53, kassationskomm Militærhosp fra 52, D kræftkom fra 55, best Kbh Lgf fra 55, Sgh beredskabsnæv fra Storkbh fra 56. — Forf af: disp, 33, Functional Activities of the Pancreas and Liver (m dr McClure), N. Y. 37; medarb Zentralblatt Tub Forsch Berlin 37 - 39, The Review of Gastroenterology N. Y. 37 - 38, Excerpta Medica 50 - 51, Haandbog for Forsikringsmedicin, 37 og Manual of Life Insurance Medicine 40 (tarmkanalens og ventriklens sygdom). Red sekr Hosp Tid 28 - 32; talr afh om hæmatol, gastroenterol, lungepatol og klin emner, samt om atomvåben. — Hon lecturer Acad of Med, New York 37, hon member Assoc Mil Surgeons of US 46 og dennes medalje, æresmedl Det tyrkiske Røde Halvmånes Selsk 54. — R* 54. DrKM 52. (ISI 2) (JrKFKF) (TrHM 1).

Christiansen, Vagn Aage, f 8 juli 05 i Kbh (F: grosserer William Oscar C. og Amalie Dorothea (Malka) Schneider). ~ 6 aug 40 i Ågerup Laura Luise Petersen, f 12 aug 07 på V Anfld (F: gård-ejer Cornelius P. og Christine Margrethe Johannsen). — St Ø Borgerdyd, cand S 37 laud. — Turnus Århus Amtssgh jan - dec 38, rsl Sct Elis Hosp Holbæk 39 - 40, kand De gamles By 41, Frbg Hosp (E) 42, sst (C) 46, læge Samv Sygek fra 44.

Christiansen, Walther Frees, f 30 jan 29 på Frbg (F: veterinærinsp Mathias Johannes C. og Botilla Jessine Christine Frees). ~ 3 juni 54 i Ringkøbing Bodil Marie Sørensen, f 28 juni 29 i Århus (F: overassistent Kristian S. og Selma Gustafva Mellqvist). — St 47 Marseleisborg, cand V 55 laud Århus. — Turnus Viborg Amtssgh febr 55, vikar sst febr 56, fast kand sst fra marts 56.



Christmas-Direkinck-Holmfeld, Elna Blæsbjerg, f 9 febr 11 i Struer (F: lokomotivfører Peder Blæsbjerg Kirk og Kathrine Bjerregaard). ~ 28 april 48 i Nørrebæk kaptajn Bertram Walter Edward C.-D.-H., f 17 maj 1897 på Frbg (F: gods-ejer Edward C.-D.-H. og Karen Eleonora Bruns). — St 30 Viborg, cand S 40 haud I. — Vikar juli 40, turnus Centralsgh Slagelse aug 40, vikar sst aug - sept 41, aman Vanløse febr 42, kand Sindssygehosp Augustenborg april 42, Sindssygehosp Nykøbing S nov 42, vikar turnuskand KH (I) juni 43, vikar Amtssgh Haslev dec 43, komm-læge Sønderho april 44, Endelave maj 47, prakt Horsens fra sept 49, skolelæge sept 49.



Christoffersen, Aage Krogh, se Krogh Christoffersen.

Christoffersen, Carl Jørgen, f 7 april 09 i Varde (F: overl Marius Christian C., † 10 dec 24, og Caroline Amalie (Carla) Hellesen). ~ 30 juni 34 i Asminderød Henry Sandberg Holm, f 12 febr 13 i Kbh (F: grosserer Søren Nicolaj H. og Margarethe Sandberg). — St 27 Esbjerg, cand S 34 laud. — Rsl Amtssgh Brødstrup aug 34, 2' rsl Haderslev Amtssgh maj 36, prakt Skanderborg fra maj 37, jernbanelæge juli 37, skolelæge aug 49.



Christoffersen, Gurli Kirstine, f 20 dec 18 i Arhus (F: fabrikant Valdemar Sophus Jensen og Maren Jensen). ~ 21 marts 48 i Arhus læge Uffe C. — St 37 Marselisborg, cand S 46 laud. — Vikar, turnus Amtssgh Gentofte (B og A) nov 46 - okt 47, prakt Arhus 48 - 55, vikar Alborg Komm Hosp røntgenafd 56.



Christoffersen, Harry Hans Louis, f 2 dec 18 i Kbh (F: portner Peter Louis Lorin C. og Oda Rigmor Haurholm). ~ 1 febr 48 på Frbg kontorassistent Mona Kirstine Jensen, f 14 nov 26 i Værslev (F: entreprenør Viggo J. og Esther Andersen). — St 39 Akad Kurs, cand 51 laud I. — Assistent Frbg Sparrekasse 35 - 39. Vikar turnuskand RH (C) juli 51, klinicist Fødselsanst Jyll sept 51, turnus Frbg Hosp (A og B) okt 51, praksisvikar Kbh okt 52, vikar helårskand Frbg Hosp kir afd dec 52, helårskand sst febr 53, Ortopæd Hosp (III) febr 54, 1' rsl Ortopæd ambulat og klin, Kolding okt 54, 2' assist Ortopæd Hosp ambulat fra okt 56.



Christoffersen, Jens Christian, f 27 jan 13 i Varde (F: overl Marius Christian C., † 10 dec 24, og Caroline Amalie (Carla) Hellesen). ~ 30 juli 38 i Kbh Dorte Schmidt Madsen, f 19 febr 14 i Nr Nebel (F: automobilforh Mads Christian M. og Dagmar Schmidt). — St 30 Sorø, cand S 37 laud, dr med 44 (Transurethral Prostataresektion. Et Bidrag til Belysning af Operationens Værdi som Behandlingsmetode af Hypertrofia Prostatae), speciallægeaut 49 (kirurgi og urologi), 52 (kir kvindesygd). — Turnus BBH (C og D) okt 37, sur-



num assist KH gynækol poliklin okt 38, kand Sct Elis Hosp otol og oftalmol afd marts 39, sst kir afd sept 39, fast kand BBH kir afd dec 39, kand Finseninst kir afd febr 41, assist BBH patol inst aug 41, kand RH fødeafd og gynækol afd juni 42, vikar assist Ortopæd Hosp juni 43, 2' rskir Amtssgh Roskilde okt 43, rskir RH kir poliklin og thoraxkir afd okt 45, skibslæge ØK sept 46, 2' rskir BBH (D) okt 46, 1' rskir sst juni 48, afdlæge Hospitalskibet Jutlandia 3' togt til Korea sept 52 - febr 53, afdlæge BBH (D) dec 53, overkir sst fra febr 55, under orlov læge DrK ambulance Ungarn nov 56. Till prakt Kbh fra 53, assist læge Dir f Ulykkesfors 49 - 55 og læge Arbejdsg Ulykkesfors maj 55. — Studierejser USA 46, Frankrig og Schweiz 48, Frankrig 49, Sverige 49 og 51, Østrig 50, England 52. — Lærer sygepl underv BBH 47 - 49, censor kirurgi med eks 55, kst prof v praktkantunderv F 55. Medl best Selsk f teoret og anvendt terapi 55, Med Selsk Kbh 56. — Forf af: disp, 44; red Urologia internationalis 55; tidsskr art om kir og urol emner. — Sanders Pris 54. — Erindringsmed Jutlandia eksp 56. (FNTM) (KPR) (KWSM).

Christoffersen, Niels Rohr, f 13 marts 1884 i Gørlev (F: boelsmand Peter C. og Anna Elise Emilie Beck). ~ 13 febr 17 i Kbh Christiane Iversen, f 30 april 1896 i Kbh (F: grosserer Christian Peter I. og Anna Marie Jørgensen). — St 02 Arhus, cand V 09 laud, dr med 14 (Om Trichocephalus dispar), specialistanerk 19 (intern med). — Aman og vikar febr 09, skibslæge ØK okt 09, rsl Holbæk Amtssgh jan 10, kand Alm Hosp nov 10, turnus KH (II og V) juni 11 - maj 12, till rsl Hæren april 11 - 13; kand Blegd Hosp juni - aug 12, prosekter Patol-anat Inst okt 12 - sept 15, till kand RH (H) febr - marts 13; kand RH børneafd okt 15, rsl BBH (C) marts - sept 16, KH (III) nov 16 - okt 21, chef Frbg Poliklin med afd dec 20, overl Frbg Hosp med afd jan 22 - marts 54. Till prakt speciallæge Kbh fra 15, till læge Invalidefors ret okt 21 - maj 26. — Studierejser Tyskland, Østrig 13, Stockholm 16 (thoracoskopi) og 17, Paris 21, Leipzig 22, Pstyan 24. — Censor patol anat Landbohøjsk 17 - 22. — Forf af: disp, 14; afhandl og tidsskr art om patol anat, hjerte-, blod- og stofskiftesygdome. — R* 53. (FiBH) (NHVIIFrM) (RrK 2).



Christoffersen, Uffe Knud, f 9 sept 20 i Kbh (F: kontorchef Lars Peter C. og Dagmar Alexandera Johanne Naabye). ~ 21 marts 48 i Arhus læge Gurli C. — St 39 priv, cand S 46 laud I. — Turnus BBH (B og F) okt 46 - sept 47, kand Silkeborg San nov 47, prakt Arhus 48, årskand Alborg Amtssgh kir afd fra sept 55.



Christoph, Frederik Moritz Osman, f 15 dec 1877 i Herlufmagle (F: læge Niels Christophersen, † 15 april 13, og Karen Marie Frandsen) (nvf 38). ~ 20 dec 38 i Abenrå Henriette Marie Margarethe Møller, f 16 marts 99 i Brunsböttelkoog, Ditmarsken (F: skibsfører Adolf M. og Cathrine Langschwager). — St 97 Roskilde, cand V 08 haud I. — Rsl Ebberødgård marts 08, vikar sst juni 08, rsl Ribe Amtssgh nov 08 - nov 09,



prakt Fårevejle jan - dec 10, kand Blegd Hosp maj - juli 11, Off van Gezondheid II Hollandsk Indien jan 12 - dec 14, Fort de Koch og Padang, Sumatra, Telok-Dalam, Nias, læge guldminden Mangani, Sumatra og Petroleumsselsk Balik-Papan, Borneo; prakt Klemensker okt 20 - sept 24, Sdr Omme dec 24, vikar jan 31 - okt 38, prakt Tandslet dec 38, kommlæge Sjæll Odde jan 41, privat Svendborg aug 48, Abenrå fra 54.

Christophersen, Asger Ploug, f 26 april 20 i Kbh



(F: smedkermstr Ulrik Emil Ploug C. og Meta Marie Ellen Jørgensen). ~ 27 aug 44 i Kbh Eva Iium Petersen, f 20 april 20 i Arhus (F: grosserer Hans Iium P. og Elvira Constantia Jacobsen). — St 38 Efterslægt, cand V 46 laud. — Kand Sindssygehosp Augustenborg 3 mdr, turnus BBH (B og A) juni 46, vikar kand sst (A) juni 47, rsl Hæren, kand BBH (A) sept 47, narkoselæge Centralsgh Randers marts 48, rsl Amtssgh Nakskov april 50, prakt Holte fra okt 51, till rsl Forsvarets Lægekorps, huslæge Kbh Komm Rekonvalcent-hjem Ryholt juni 56 og jernbanelæge juli 56.

Christophersen, Hans Erik Strøyer, se Strøyer Christophersen.

Christophersen, Jørgen Viggo, f 30 maj 19 i Kbh



(F: skibskonstruktør Jørgen Christian Ingemann C. og Rosa Marie Sofie Larsen). ~ 26 marts 45 i Kbh Grete Nissen Juhl, f 29 juli 22 i Kbh (F: repr Alexander Robert J. og Emmily Karen Christiane Olsen). — St 38 Gentofte, cand V 46 laud. — Turnus Centralsgh Slagelse febr 46, kand Sct Hans Hosp febr 47, vikar kand Amtssgh Silkeborg kir afd okt 47, kand Silkeborg San dec 47, Ringsted Sgh aug 48, 2' rsl Sakskøbing Sgh juni 50, 1' rsl Amtssgh Stege nov 51, prakt Nakskov fra jan 57.

Christophersen, Knud Vagn, f 15 nov 14 i Ringsted (F: læge Christopher Franciscus C., † 19 dec 41, og Cæcilie Poulsen). ~ 21 febr 42 i Benløse Gerda Anna Augusta Petersen, f 15 aug 14 i Ringsted (F: propr Herman Laurits P. og Ellen Ager-

sted). — St 34 Roskilde, cand V 45 haud I. — Tur-nus KH febr 45 - jan 46, prakt Valby fra okt 46, læge Samv Sygek okt 46.

Christophersen, Viggo Ernst Henrik, f 4 aug 1862



i Kbh (F: krigsassessor, graver Christen C. og Ida Julie Margrethe Marie Christensen). ~ 28 jan 91 i Kbh Marie Cathrine (Kitty) Andersen, f 14 sept 68 i Kbh, † 20 april 43 sst (F: grosserer Frederik Andreas A. og Signe Danielsen). — St 79 Schneekloth, cand V 89 laud. — Lærer Hærrens Elevsk Frbg Slot E 83 - F 87. Aman febr - maj 89, kand Sct Johs Stift aug - nov 89, KH aug 90 - aug 91, assist sst poliklin øjenafd juni 95 - juni 96. Till prakt Lyngby dec 89, Kbh E 94, privat Kbh fra jan 41. — Bestyrer DadL bureau juli 05, sekr jan 08 - jan 35, kasserer Kbh Lgf jan 08 - jan 20, Lægernes Enkek F 08 - juli 44, Lægernes Understøttelsesforen E 18 - 52. Økonomidir Studentersangforen 96 - 99, form 09 - 17. — Forf af: Den almindelige danske Lægeforening 1857 - 1932, 32; medred Den danske Lægestand 9', 10' og 11' udg 15, 25 og 36. — R* 14, DM 32. (NStO 3¹) (SV 3¹).

Chrom, Svend Anker, f 12 nov 02 i Kbh (F: stads-



læge Jens Peter C., † 5 sept 34, og Agnes Dinesta Poulsen). ~ 5 jan 29 på Frbg Karen Lizzie Wadum Jensen, f 19 juli 04 på Frbg (F: grosserer Jens Peter W. J. og Christiane Berthelsen). — St 21 Schneekloth, cand S 28 laud, embedslægeeks maj 33, dr med 34 (Experimentelle Undersøgelser over Røntgenbestraalings Indvirkning paa Infektionsmekanismen hos hvide Mus), speciallægeaut 41 (radiologi). — Kand Øresundshosp med afd juli - dec 28, De gamles By febr 29 - jan 30, till vikar assist stadslægen Kbh febr - sept 29; vikar assist Seruminst marts - sept 30, kand Blegd Hosp jan - marts 31, assist Seruminst maj 31, kand BBH (A) aug 33, till assist Kbh Sundhedskomm okt 33 - okt 35; ekstraord turnusbevis, kand KH (IV) febr - aug 34, sst (VII) dec 34, 2' rsl Radiumstat sept 35, assist RH radiol afd jan 37, 2' rsl sst nov 37, 1' rsl sst sept 38, KH røntgenafd nov 41, overl Centralsgh Hillerød radiol afd fra jan 43.

Clasen, Carl Knud Richard, f 28 april 07 i Kbh



(F: forvalter Johannes Julius Otto C. og Anna Eleonora Johanne Christiansen). ~ 1^o 21 okt 39 i Brønshøj Ena Mirza Elisabeth Pihler, f 5 jan 06 i Kbh, † 30 juni 46 i Herning (F: repræsentant Niels Peter P. og Karen Marie Nielsen); 2^o 6 juli 49 i Tårnbæk Dagny Rosenkilde Møller, f 29 marts 10 i Kbh (F: grosserer Peder Christian M. og Ida Marie Amalie Olsen). — St 31 priv, cand V 39 laud, speciallægeaut 48 (intern

med), 51 (phthysiologi). — Turnus KH (I og III) febr 39, vikar febr 40, kand Børnesan Vordingborg marts 41, rsl Amtssgh Kolding radiol afd sept 41, vikar Alborg Komm Hosp med afd okt 42, kand Centralsh Randers med afd nov 42, 2' rsl sst maj 43, 1' rsl Amtssgh Herning med afd juni 44, kand Børnehosp Fuglebakken okt 46, Blegd Hosp epid afd marts 47, vikar assist Centralstat for Tub Bekæmp juni 47, kand Øresundshosp sept 47, 2' rsl sst april 48, till assist Centralstat for Tub Bekæmp maj 48 - april 52; 1' rsl Øresundshosp juni 50 - sept 53, afdlæge Avnstrup San fra marts 51. — Medarb Bernth og Hagens: Medicinsk Kompendium (Tub).

Claudius, Thomas Marius Léon, f 19 april 09 i Frankrig (F: overlæge Marius Matthias Christian C., † 13 dec 40, og Agnete Mathea Lütken). ~ 7 maj 49 i Søllerød sygepl Gudrun Marie Jørgensen, f 18 okt 27 i Holbæk (F: vognmand Gunnar J. og lærerinde Hanne Nielsen). — St 28 Frbg Gymn, cand S 36 laud, specialistanerk 48 (oto-laryngologi). — Turnus Amtssgh Hillerød jan - dec 37, fast kand sst marts 38, vikar rsl Centralshg Hjørring otol afd i marts og juni - aug 39, rsl Hæren sept 39, surnum kand RH otol afd marts - maj 40, praksisassist Odense nov 40, kand Sct Hans Hosp april 41, vikar kand Frbg Hosp otol afd juni - aug 41, vikar assist KH otol afd febr 42, vikar kand Frbg Hosp otol afd marts 42, vikar assist KH otol afd maj 42, vikar kand Frbg Hosp otol afd juni - aug 42, kand sst marts 43, Blegd Hosp otol afd april 44, RH neurokir afd okt 44, Blegd Hosp otol afd april 45, vikar rsl sst maj - sept 45, vikar kand Frbg Hosp otol afd nov - dec 45, Sundby Hosp otol afd febr 46, kand RH otol afd april - okt 46, marts 47, assist sst dec 47 - maj 48, vikar sst maj - aug 49, Militærhosp otol afd april - aug 50, juni - aug 51, okt 51, 2' assist sst juli 52, 1' assist sst fra april 54. Till prakt Kbh fra april 48. — Studierejser England 46, 47, 48 og 52. — Tidsskr art. — Slægtslitt: Slægtstavlesamlingen 1931.

Clausager-Madsen, Axel Peter, f 31 marts 1895 i Vemmeløv pr Forlev (F: møller, gårdejer Lars Andersen Madsen og Karen Vindelboe Jensen Clausager) (nvf 20). ~ 5 marts 26 i Kbh Marie Vilhelmine Andresen, f 28 okt 93 i Bylderup (F: bagermstr Jacob Vilhelm A. og Marie Katrine Beyer). — St 15 priv, cand S 24 laud. — Kand Nationalforen San v Silkeborg nov 19 - febr 20, juni - aug 20 og juni - aug 21, demonstrator anat 21 - 22, vikar aug 24, kand Sindsygehosp Viborg dec 24, rsl Tønder Amtssgh marts 25, vikar nov - dec 25, kand BBH (B) febr 26, prakt Slagelse maj 26, Flaunskjold fra juni 27. — Medl repr DadL 40, hovedbest 46 - 52. Form Hjørring Amt Lkf 42 - 46, medl Jysk Centraludv 42 - 46 og dettes forhandlingsudv 46, revisorsuppl DadL 52, suppl DadL takstudv 52. Medl Indenrigsmin udv ang hjemmesygeplejen 47, udv ang fødselshjælp 47 og udv ang sygeplejeuddann 50. — Forf af: Hjørring Amt Lægekredsforening gennem 50 Aar, 43; Kliniklokaler og udstyr i almen lægepraksis (s m: Arne Bøge og Per Thygesen), 53. — Slægtslitt (mødrene): Gunnar Milthers: Slægten fra Fastergaard, 2 udg, 1951.



Clausager-Madsen, Lili, f 13 marts 08 i Fredericia (F: insp Kgl Døvtstummeskole Frederik Nielsen og Frederikke Cecilie Tortzen). ~ 16 maj 35 i Kliplev læge Martin C.-M. — St 26 Fredericia, cand S 33 laud, speciallægeant 44 (gynækologi). — Vikar Frbg Hosp (G) fl gange juli - okt 33, sst kir afd jan 34, Sct Hans Hosp maj 34, Gigtsan Skelskør marts 35, Radiumstat maj 35, Finseninst med afd juli 35, turnus Frbg Hosp kir afd dec 35, kand Odense Amtssgh røntgen- og lysklin samt radiumstat juni 36, Frbg Hosp dermatovenerol afd marts 37, vikar RH fødeafd sept 37, kand BBH kir afd okt 37, Frbg Hosp (F) sept 38, RH fødeafd B okt 39 - nov 40, KH gynækol afd og poliklin jan - dec 41, vikar sst psyk afd febr 42, 2' rskir Centralshg Hjørring april 42, kand Radiumstat april 44, 2' rsl sst nov 44 - marts 46, vikariater sept 46, rsl Kellers Andssvageanst fra april 47. — Tidsskr afh gynækol emner.



Clausager-Madsen, Martin, f 25 aug 1900 i Vemmeløv pr. Forlev (F: møller, gårdejer Lars Andersen Madsen og Karen Vindelboe Jensen Clausager) (nvf 20). ~ 16 maj 35 i Kliplev læge Lili C.-M. — St 21 priv, cand V 36 laud I. — Ved kontorvirks 21 - 26. Demonstrator anat Normalanat Inst 32 - 33, lægesekr og laboratoriarb Frbg Hosp 32 - 34, vikar Finseninst 35, kand Sindsygehosp Risskov i febr 36, turnus Odense Amtssgh maj 36, vikar Frbg Hosp (F) april 37, kand sst sept 37 - sept 38, sst (N) nov 38, Sct Jos Hosp fødeafd jan 40, KH psyk afd sept 40, BBH psyk afd marts 41, 1' rsl Østlitt Andssvageanst Andersvænge Slagelse marts 42, kand Frbg Hosp (D) dec 43, 2' rsl sst med afd maj 44, afdlæge Kellers Andssvageanst fra april 46. — Tidsskr afh om psyk og med emner. — Slægtslitt (mødrene): Gunnar Milthers: Slægten fra Fastergaard, 2 udg, 1951.



† **Clausen, Agnes**, f 5 febr 1877 i Førslev pr. Haslev, † 25 april 54 i Svejnbæk (F: provst Rasmus Christian Madsen og Dorothea Sophie Eline Ballin). ~ 10 oberstløjtnant Thomas Nicolai Emil Engell C., f 15 dec 67 på Læspø, † 12 juni 51 i Svejnbæk (F: sogneptr Jens Thomsen C. og Johanne Emilie Poulaine Engell). — St 99 Randers, cand V 07 laud I. — Stud London School of Trop Med 07, læge Zenana Mission Hosp Mardan, Indien jan 08 - 10, prakt Hellerup 12, kand Øresundshosp med afd juli 12 - okt 13, sst tub afd april 14, klin assist sst april 15 - april 16. Prakt Holbæk 19, Ry aug 25, kommlæge Anholt 27 - 30, privat Svejnbæk fra okt 30. — Medl Anholt sogneråd. — Forf af: Koranens Aag, 15; En Mekkapilgrim, 16; Muham-



meds Aag, 21; Det lukkede Land, 35; Missionærer og Mission i Islams Lande, 54; Lullus, Muhammedanernes Apostel, 55. Art om Arabien og Islam i Nord Missionstidsskr.

Clausen, Agnete, f 9 marts 05 i Odense (F: valgmenighedspr Johan Peter William C. og Herdis Rørdam). ~ 23 maj 45 i Kbh sgrpr Oluf Anker Olsen, f 17 april 93 i Nr Tranders, † 20 sept 53 i Kbh (F: proprietær Niels Carl Christian O. og Charlotte Bødtker). — St 24 Kruse, husholdningslærerinde-eks Suhrske Husmodersk juni 27, cand V 37 laud, speciallægeaut 53 (gynækologi). — Lærerinde komm aftenkursus 27-29.



Kand Filadelfia marts 37, turnus Diakonissestift maj 37, kand RH fødeafd juli 38, vikar rsl Bose-rup San april 39, fast kand Frbg Hosp kir afd maj 39, kand sst gynækol afd maj 40, 2' rsl Diakonissestift kir afd sept 41-sept 43, kand KH gynækol afd nov 43-april 45, Radiumstat juni 45, klin assist RH fødeafd A juni 46, 1' rsl KH gynækol afd Forchhammersvej okt 46, vikar 1' rsl Frbg Hosp gynækol afd jan 51, vikar RH gynækol poliklin aug 51, læge sst fra sept 52; prakt speciallæge Kbh fra aug 50. — Slægtslitt (mødrene): H. F. Rørdam: En gammel Præstestægts Historie (Kirkehist Saml 3. II, 1877-80).

Clausen, Anna, f 21 april 1882 i Klingbjerg, Svenstrup Als (F: landmand Claus C. og Anna Sophie Dominicus). — St (dansk) 04, (tysk) 05, med eks 11 Tyskland laud, dr med Tyskland 12, d jus pract nov 20. — Turnus Kiel og RH fødeafd 11-12, prakt Sønderborg 12, privat Klingbjerg pr Svenstrup 48. — Studierejse New York 31.



Clausen, Boy Willie, f 4 juni 22 i Kbh (F: socialdirektør Vilhelm C. og Sonja Petersen). ~ 8 okt 54 i Søborg pr Gilleleje Inger Iuel, f 8 marts 33 i Kbh (F: kontorchef, cand polit Esger I. og Dagmar Henriette baronesse Wedell-Wedellsborg). — St 41 Akad Kurs, kand S 53 laud. — Søkadetaspirant. Turnus BBH (B og D) sept 53, årskand Amtssgh Gentofte (G) aug 54, sst (A og R) sept 55, sst røntgenafd fra jan 57.

Clausen, Erik, f 22 juli 20 i Århus (F: sagf Johan Hermann C. og Ulla Knudsen). ~ 19 marts 49 i Kbh Hanne Marie Stella Fenger, f 2 dec 28 i Kbh (F: læge Rasmus F. og Kitty Margrethe Munthe). — St 40 Vordingborg, cand S 49 laud I. — Turnus Amtssgh Fredericia aug 49-juli 50, cand Amtssgh Nykøbing S sept 50, assist læge Egedesminde juni 51, vikar aug 52, 2' rsl Skelskør Sgh sept 52, 1' rsl Amtssgh Rudkøbing aug 53-dec 54, vikar i maj 54, prakt Kongsted pr Rønnede dec 54, 1' rsl Assens Amtssgh fra okt 56.

Clausen, Jan Paul, f 10 juni 18 i Hellerup (F: assurandør Poul Edward C. og Karen Marie Bodil Jensen). ~ 4 juni 46 i Kbh exam pharm Birthe Gregers Eskesen, f 30 marts 24 på Frbg (F: sagf Peder Gregers E. og Carla Rasmussen). — Handelsuddannelse, St 42 priv, cand V 51 laud. — Disponent i en gros-firma. Kand Centrallas Umeå, Sverige febr 51, länslas Varberg marts-okt 52, provinsialläkare Hohultslätt, Sverige dec 52-sept 53, vikar, prakt Kgs Lyngby fra dec 53.



Clausen, Henrik Johannes, f 11 dec 04 i Hjørring (F: dommer Jens Wilhelm Christian C. og Dagmar Hertha Sophie Rump). ~ 4 maj 32 i Tårnbor Anne Lise Lind, f 8 aug 10 i Kbh (F: skuespiller, sceneinstruktør Kaj Harald August L. og Maya Bjerre-Jensen). — St 22 Vejle, cand S 29 laud, dr med 34 (Undersøgelser over de serologiske Blodtypeegenskaber M. og N.), speciallægeaut 37 (intern med), 39 (pædiatri). — Friv assist



Univ Inst alm Patol 29-33, vikar kand Øresundshosp med afd aug 29, kand sst nov 29, RH børneafd juli 30, vikar klin assist sst jan 31, assist dr Rovsings Klin marts 31, turnus RH (A og D) aug 31-juli 32, kand sst dermatol afd sept 32-febr 33, Dr Louises Børnehosp aug 33, Blegd Hosp okt 33, fast kand KH (VII) jan 34, rsl sst dec 34, till ledende læge Kbh Børneplejestat juni 37-nov 47; kand Sundby Hosp børneafd nov 37, 1' rsl Børnehosp Fuglebakken maj 39, KH (II) okt 42, kst overl sst okt 43-maj 45, rsl sst juni 45-okt 47, till prakt speciallæge Frbg til dec 47, læge Børnehj Jens Jessensvej Frbg febr 40-nov 47, Sct Lukas Stift Børne- og Optagelshj april-nov 47, sanitetslæge Kbh juli-nov 47; overl Odense Amtssgh med afd fra dec 47. — Medl repr FayL 29-46, DadL 35-44, suppl overvoldgiftsret 44, medl Kbh repræsentantsk 45-48, best D pædiatr Selsk fra 39, form 45-47, D Børnelægers Organ 42-43, form Landsforen for Sukkersyges amtsforen Odense amt 48. — Forf af: disp, 34; afhandl og tidsskr art om med og pædiatr emner.

Clausen, Johannes Prytz, se Prytz Clausen.

Clausen, Kay Hjort, f 4 dec 10 i Grinderslev pr Jebjerg (F: læge Hans Niels Gustav Emil C., † 16 juli 29, og Hanne Helen Hjort). ~ 28 aug 37 i Roskilde Gunhild (Nuni) Regitze Johannsen, f 28 juni 09 i Roskilde (F: sagf Knud Ludvig Christian J. og Elisabeth Just). — St 28 Sorø, cand S 35 laud, speciallægeaut 44 (lungetub). — Turnus Amtssgh Hamlet jan-dec 36, kand Amtssgh Esbønderup febr 37, rsl sst febr 38,



Hjørring Tub Hosp og Hjørring amt Tub Stat

sept 39, 1' rsl Centralsgh sst med afd juni 41, 2' rsl Vejleford San okt 43, kand Øresundshosp febr 44, fg 2' rsl sst maj 44, till assist Centralstat for Tub Bekæmp sept 44; kand Sundby Hosp børneafd jan 45, 2' rsl Tub Hosp og Tub Stat Lyngby april 45, Øresundshosp dec 45, vikar 1' rsl sst april 46 - marts 47, 1' rsl sst dec 47, overl Amtssgh Roskilde tub afd og Tub Stat Roskilde amtsrådsreds fra juni 51.

Clausen, Maria, f 22 jan 1895 i Magstrup pr Simmersted (F: sognepr Lauritz C. og Maria Christine Jacobsen). — St 15, stud i München, Heidelberg og Kiel, med eks V 20 Kiel, dr med 21, d jus pract 22. — Kand Univ Klin Kiel jan 21, surnum kand RH fødeafd A marts 22, rsl Tønder Amtssgh juni 22, vikar Rønmø marts 25, kand RH børneafd juli 25, prakt Tønder fra jan 26.

Clausen, Ove Hjort, f 19 dec 03 i Vilhøjgård, Grinderslev (F: læge Hans Niels Gustav Emil C., † 16 juli 29, og Hanne Helen Hjort). ~ 4 marts 32 i Roskilde Valborg Kathrine Elisabeth Wiese, f 19 jan 09 på Hjortnæs pr Vrå (F: godsejer George Emil Christian W. og Petrea Jensine Segelcke). — St 21 Sorø, kand V 30 laud. — Vikar marts 30, rsl Søværnet april 30, kand Sindssygehosp Nykøbing S febr 31, vikar Kysthosp



Refsnæs juni 31, Amtssgh Skive med afd sept 31, rsl Kysthosp Refsnæs okt 31, turnus KH (II og I) okt 32, prakt Vorbasse fra sept 33.

Clausen, Reinard Jørgen, f 25 dec 11 i Dunkær (F: købmd Peder C. og Kirstine C.). ~ 26 juni 38 i Kbh Ellen Hedvig Iversen, f 14 febr 15 i Kbh (F: kasserer Jørgen I. og Marie Brandt). — St 30 priv, cand S 38 laud I. — Turnus Amtssgh Fredericia aug 38, kand Vordingborg Sgh aug 39, rsl Amtssgh Haslev aug 41, prakt Vordingborg fra okt 42, jernbanelæge jan 43, till overl Forsv Lægekorps fra juli 45. — Medl tilsynsrådet f Sparekassen f Vordingborg og Omegn 52.



Clausen, Vilhelm Alf, f 25 aug 01 i Hjørring (F: dommer Jens Vilhelm Christian C. og Dagmar Hertha Sophie Rump). ~ 15 maj 31 Dagmar Tove Blanca Larsen. — St 19 Esbjerg, cand V 27 præ, dr med 35 (Kliniske Undersøgelser over Insulinresorptionens Paavirkelighed af Adrenalin, Pituitrin og Ephetonin), speciallægeat 37 (pædiatri). — Surnum kand Århus Komm Hosp røntgenafd febr - marts 27, kand Statshosp Sønderborg kir afd juni - aug 27, rsl Korsør Sgh okt 27, kand Øresundshosp okt 28 - sept 29,



friv assist Seruminst nov 28 - febr 32, turnus RH (A og C) dec 29, till assist Frbg Tub Stat okt 30; kand Rud Berghs Hosp dec 30, vikar klin assist Øresundshosp april 31, kand RH børneafd juni 31, klin assist sst nov 31 - aug 33, vikar assist Univ farmakol Inst april - juni 33, rsl Sundby Hosp børneafd sept 33, 1' rsl RH børneafd okt 35, overl Børnesan (nu Børnehosp) Vordingborg fra juli 38. — Studierejse Paris 29. — Slægtslitt (mødrene): Slægtstavlesamlingen 1931.

Clementsen, Hans Jørgen Frost, f 3 febr 27 i



Kbh (F: kontorchef Landmandsbk, cand jur Niels Karl C. og Inger Elisabeth Foght). ~ 3 juni 50 i Kbh sygepl Dagmar Ortrud Livia Schlütter, f 19 nov 28 i Riga (F: grosserer Edgar Kurt Daniel S. og malerinde Herta Mally Peterson). — St 45 Øregård, cand V 53 laud. — Turnus Amtssgh Gentofte (F og H) marts 53, vikar fast kand sst (H) marts 54, vikar halvårskand Finseninst kir afd april 45, halvårskand sst aug 54, helårskand Finseninst kir afd maj 55, vidensk assist sst fra sept 55, till rsl Søværnet okt 55 - maj 56.

Clemmensen, Else Marie, f 9 febr 17 i Årup (F: dyrlæge Niels Frode Jensen og Anna Holm). ~ 10 april 39 i Odense læge Peer C. — St 36 Odense, cand V 44 laud. — Turnus RH (A og D) febr 44, hosp vikar febr - aug 45.

Clemmensen, Johannes, f 27 marts 1881 i Odense (F: skibsmægler Hans Christian C. og Hedeving Caroline Vilhelmine Mangor). ~ 30 sept 10 i Odense Emma Rohde, f 10 juli 81 i Helsingør (F: købmand Frederik Ludvig R. og Gertrud Andersen). — St 98 Odense, cand V 06 laud I. — Assist Holstebro Sgh okt 06 - okt 07, kand Alm Hosp maj 08, turnus Århus Komm Hosp maj 09, kand Frbg Hosp maj 10, prakt Nr Lyndelse juli 10, privat Frederiksværk fra juni 49. Till rsl Hæren 15, 16 - 17, læge Ungdomsfængslet Søbyøsgård 34 - 49.



Clemmensen, Peer, f 13 sept 15 i Odense (F: skibsmægler Uffe C. og Ane Nielsine Sørensen). ~ 10 april 39 i Odense læge Else Marie C. — St 34 Odense, cand V 42 laud. — Turnus Sundby Hosp marts 42, kand Avnstrup San marts - maj 43, vikar turnuskand BBH (B) sept 43, praksisvikar Fyn okt 43, kand Sct Hans Hosp nov 43 - jan 44, assist Kbh Komm venerol klin Wildersgade febr 46, kst chef sst okt 46. Vikariater Samv Sygek fysiurg klin og BBH fysiurg afd, til-



synsf læge Sct Johs menighedsbørnehøve fra dec 45. Till prakt Kbh fra febr 44, Samv Sygke juli 45, natlæge nov 46. — Lærer DRK samariterkurs V 45 og 46. — Medl best Sct Johs sg menighedsbørnehøve 47.

Clemmesen, Alfred Johan Carl Christian, f 27 sept



1899 i Alborg (F: kaptajn Carl Christian Ludvig Johan C. og Cathrine Marie Gran). ~ 21 marts 25 i Ordrup Elisabeth Rosa Eirisch, f 6 okt 95 i Wien (F: købmand Johann E. og Antonie Reznicek). — St 17 Metropolitan, cand V 25 laud, dr med 32 (Inanition og Epilepsie), specialistanerk 33 (neurologi, psykiatri). — Arbejde v transp af Wienerbørn fra og til Danm 19 - 23.

Kand Filadelfia febr 25, rsl sst jan 26, Amtssgh Roskilde aug 26, ekstraord turnusbev 28, kand Militærhosp med afd nov 28 - marts 29, RH neurol afd febr 29, 1' rsl Filadelfia april 29, KH (VI) febr 32, till konsulent Fængselshjælp retspsykiatr undersøg jan 33 - jan 35 og assist læge Invalidefors ret juli 33 - 50; afd læge Sct Hans Hosp jan 34, KH (VI) april 36, overl BPH psyk afd fra maj 38, till overl sst børnepsyk afd marts 47 - nov 54. — Medl best FayL 31 - 37, form 33 - 36, form D Psykiateres Org 39 - 45, SOS 40 - 45, DadL 45 - 50, Sghrådet 45 - 50. Konsulent i psykiatri Sundhedsstyr 50, medl Invalidefors ret 50, Sterilisationsnævn 50. Medl Borgerrepr 43, næstform 54. — Æresmedl FayL 37, Barfred Pedersens æresgave 54. — R* 48, MTKha 47. (FÆL 3) (NerKFK) (ÆtS 3) (ØrK 1,4).

Clemmesen, Johannes, f 14 nov 08 i Kbh (F: kaptajn Carl Christian Ludvig Johan C. og Cathrine Marie Gran). — St 26 Metropolitan, cand S 33 laud, dr med 38 (The influence of X-radiation on the development of immunity of heterologous transplantation of tumors), speciallægeaut 43 (intern med), 46 (histologi). —



Kand Århus Komm Hosp kir afd aug 33 - marts 34, vikar Radiumstat Århus juni 34, BBH røntgenklin okt

34, kand Århus Komm Hosp med afd nov 34, assist sst røntgenafd okt 35, Dept of Experimental Pathology, Univ Leeds maj 37, 2' assist KH sektionstue juli 38, kand Sundby Hosp med afd dec 38, Blegd Hosp okt 39, RH (H) febr 40, rsl Niels Steensens Hosp maj 40, 2' rsl Sundby Hosp med afd april 41 - dec 43, assist Seruminst diagn afd dec 43, RH prosektor marts 44, 1' assist patolog KH patol inst aug 46, till skibslæge ØK sept 48 - jan 49; prosektor Nørre Hosp og De gamles By april 50, till Special Research Fellow, Nat Cancer Inst, USA sept 50 - febr 51 og lektor pat anat Danm Tandlægehøjsk 51 - juli 56; overl Finseninst patol afd og Radiumstat fra april 55. — Leder af Cancerregisteret under

Landsforen t Kræftens Bekæmp 42. Medl repr DadL 45 - 50. Form WHO subkomité f kræftstatist fra 50, medl Internat Radiol Soc Komité f svulsters stadiemdeling 50 - 53, sekr Internat Kræftunions kom f geogr patol 51, f svulstnomenklatur 51, executivrådet 54, medl WHO Advise group of cancer juni 55, form D Selsk f geogr patol 55. — Forf af: disp, 38; Cancer and occupation in Denmark 1935 - 1939, 41; Orientering i patho-anatomi, 54; afh om røntgenbestrålings indflydelse på immunisering og om kræftsygdommens forekomst og årsager.

Clemmesen, Svend Vilhelm Michael, f 20 april 01



i Alborg (F: kaptajn Carl Christian Ludvig Johan C. og Cathrine Marie Gran). ~ 1° 28 juli 28 i Nøgager Elisa Kirstina Augusta Ulrich, f 29 aug 1895 i Tåstrup pr Rønne, † 23 april 33 i Kbh (F: gårdejer Johan Adam U. og Ida Kirstine Johansen); 2° 25 maj 34 i Kbh Margrethe Henriksen, f 29 juni 06 i Viborg (F: bankbestyrer Peter Christian H. og Ane Marie Jeppesen). — St 18

Metropolitan, stud teol 18 - 19, cand S 26 laud, dr med 31 (Om Operationsautoklaven), specialist-anerk 34 (fysiurgi), 36 (intern med). — Klinicist RH fødeafd juli 26, kand Kbh Amtssgh F kir afd aug - nov 26, Amtssgh Gentofte kir afd jan 27, assist RH bade- og massageklin okt 27 - sept 29, till friv assist Univ patol-anatom Inst febr - maj 29; assist dr med Johs Helweges massageklinik april 29 - aug 34, till vid assist Univ hyg Inst sept 29, friv assist RH neurol poliklin aug 32 - jan 33, kand RH (B) sept 32, Alm Hosp okt 32 og friv assist Frbg kir poliklin febr - aug 33; ekstraord turnusbevis febr 33, assist RH med poliklin april - sept 33, 2' rsl Sundby Hosp med afd sept 33, 1' rsl sst juni 35, till assist læge dr Otto Møllers klin 35 - 45, funktionærlæge Sundby Hosp juni 35 - nov 38; overl KH fysiurg klin fra nov 38, till leder Landsforen mod Børnelammelses Forsknings- og Behandlingsinst 45 - 56. Prakt speciallæge Kbh fra okt 36, privatdocent fysiurgi 39 - 43 og fra 47, lærer sygeplejeundervis Sundby Hosp 35 - 36, censor massøjeeksamen 36 - 46, ans ved Kbh Komm undersøgelser over Øresunds forurening 31 - 32. — Studierejser London 32 (vitaminer), Berlin, Budapest, Wien og Paris 37 (elektroterapi), USA 46 (fysiurgi og poliomyelitis). — Form D fysiurg Selsk 38 - 44 og 49 - 53, Selsk for teoret og anv Terapi 40 - 41. — Forf af: disp, 31; On Deficiency of A-vitamin and Visual Dysaptation (m C. Edmund), 36 - 37; Bevægelsessystemets reumatiske Sygdomme (m K. Kalbak), 38; Om Sygegymnastik, 46 (engelsk udg 47); Investigations on the Basis of rational electrotherapy of paretic muscles (m Erik Skinhøj) 47. Tidsskr art om desinfektionsproblemer, vitaminer, elektromyografi, fysiurgi og reumatologi. — Æresmedl American Rheumatism Assoc 48, Royal Society of Med, London 50, Sociedad Argentina de Reumatologia 53, The Distinguished Service Gold Key American Congress of Physical Med 50. — R* 54. (IF 3).

Clemmesen, Niels Thorkild, f 25 febr 28 i Roskilde (F: overl, dr med Carl C. og Elisabeth Rosa Eirisch). ~ 30 jan 55 i Ordstrup sygepl Mette Marie Sørensen, f 17 april 27 i Humlum (F: kunstmaler Michael Thomsen S. og Karen Marie Jacobsen). — St 46 Østersøgade, cand V 55 haud. — Underlækare Gotlands läns las kir afd febr - aug 55, kand Amtssgh Lemvig jan 56, Marselisborg Hosp med afd fra maj 56, till underl Forsv Lægekorps. — Suppl repr FayL 55.



Clemmesen, Axel Viggo, f 5 aug 10 i Kbh (F: kaptajn Carl Christian Ludvig C. og Cathrine Marie Gran). ~ 13 juni 36 i Kbh Karen Margrethe Kiørboe With, f 23 okt 14 i Kbh (F: læge Carl Johannes W., † 16 juni 23, og Inge Kiørboe). — St 28 Metropolitan, cand V 35 laud, dr med 44 (Central and indirect vision of the light-adapted eye), special-lægeaut 45 (oftalmologi). — Turnus Amtssgh Kjellerup febr 35 - jan 36, priv assist



febr 36 - jan 41, og vikar Sct Elis Hosp med afd april 36, rsl Hæren sept 36, kand Sct Elis Hosp med afd okt 36, sst øjenafd april 37, 2' assist RH fysiurg klin okt 37, till friv assist Frbg Hosp kir poliklin okt 37 - marts 38 og friv assist Univ gymnteor Lab 37 - 47; friv assist RH neurol poliklin okt 38 - marts 39, 1' assist RH fysiurg klin okt 39 - sept 40, till lægesekr Civ Luftv 39 - 47; kand RH øjenafd marts - aug 41, assist Finseninist øjenafd marts 42 - febr 43, kand KH øjenafd april 43 - marts 44, vikar sst juni - juli 44, priv assist nov 44 - marts 47, till 2' rsl KH øjenafd maj 45 - marts 47; prakt special-læge Kbh jan 46 - febr 47, Næstved fra april 47. — Studierejser Finland, Sverige og Frankrig. — Form Sydsjæll Lægeselsk 53. Sanitetschef Næstved Civilforsv omr 49.

† **Cold, Emil**, f 4 nov 1865 i Kbh, † 6 juni 53 i Esbjerg (F: lotteridirektør Christian Magdalen C. og Vilhelmine Margrethe Foss). ~ 22 nov 02 i Kbh Valgerda Finsen, f 15 okt 79 i Thors-



havn (F: stiftamtmd Hanne Christian Steingrim F. og Birgitte Kirstine Formann). — St 84 Borgerdydsk Chrhavn, cand V 91 laud. — Aman jan - nov 92, kst sgh-læge 3 mdr, kand Frbg Hosp april 93, Kgl Fred Hosp maj 94, Fødselsstift maj 96, klin assist sst nov 96, rsl Kbh Amtssgh F aug 97 - febr 99, prakt Kbh april 99, rsl Hæren april 99, prakt Esbjerg og overl Esbjerg Sgh jan 1900 - dec 35. — Studierejser 08, 10 og 12. — Form Esbjerg hjemmesygepl 21. — Forf af: Esbjerg Kommunes Syge-

hus 1909 - 34, 1934. — R* 26. — Slægtslitt: Jørgen Cold: Nogle Oplysninger om den fra Norge stammende Slægt Cold, 1930; Patriciske Slægter I, 1891.

Cold Mortensen, Christen, f 12 juni 1886 i Tømmerby pr Frøstrup (F: gårdejer Christen M. og Jacobine Kristensen). ~ 1^o 19 dec 20 i Viuf Minna Ingwersen, f 22 maj 90 i Viuf (F: proprietær Vilhelm Johannes Ambrosius Markussen I. og Johanne Lorenzen), æ opl 31; 2^o 26 febr 32 i Kalundborg cand pharm Alexandra Tage-Jensen, f 29 dec 03 i Knebel (F: sognepræst Peter Viggo Martin Vilhelm T.-J. og Mikkeline Mikkel-



sen). — Dyrlægeeks 12, st 14 priv, cand V 20 laud. — Assist Kødkontrol Kolding juli 12 - sept 13, assist Kødkontrol Holbæk dec 14, under studiet kontroll dyrlæge Kødkontrol Kbh. Rsl Amtssgh Give maj - sept 20, kand Vejlelfjord San okt 20, rsl Thisted Amtssgh nov 20 - aug 22, prakt Haverslev dec 22, Holsted fra okt 29.

Colding, Jess August, f 9 jan 18 i Ruds Vedby (M: bogholder Carla Elise C.). ~ 2^o 3 okt 53 i Vedbæk fysioterapeut Bente Hildebrandt, f 17 okt 25 i New York (F: civiling Kaj A. H. og Ella Schow). — St 36 Haslev, cand S 43 haud I, Graduate fellow Anesthesiology of The Doctor's Hospital's Research Foundation, Washington DC, USA, 51, speciallægeaut 52 (anæsthesiologi). — Turnus Sct Maria Hosp Roskilde okt 43,



vikar kand Esbjerg Komm Sgh med afd okt 44, kand sst kir afd febr 45, 2' rsl sst marts 46, 1' rsl Amtssgh Frederiksværk maj 47, narkoselæge BBH (F) 49, Frbg Hosp aug 52, overl sst anæsthesiol afd fra maj 55, till prakt speciallæge Kbh fra april 53. — Studierejser (anæsthesiologi) England 50, USA 51. — Slægtslitt: Personalhist Tidsskr 11. V. 1944.

Colding Jensen, Vilhelm, f 18 juni 19 i Nyborg



(F: vaskeriejer Martin J. og Anna Marie Nielsen). ~ 3 juni 54 i Kbh sygepl Lykke Joan Vendel Nielsen, f 13 okt 28 i Sorø (F: repræsentant Charles N. og Johanne Christiansen). — St 37 priv, cand S 44 haud I. — Vikar Svendborg Amtssgh kir afd juli 44, Amssgh Kolding med afd i okt 44, turnus RH (A og C) dec 44, rsl Hæren dec 45, kand Amtssgh Haslev marts 46, vikar

Odense Amtssgh gynækol-obstetr afd april 46, sst radiol afd sept 46, kand Tub Hosp Årup nov 46, vikar Amtssgh Middelfart febr - marts 47, Sct Maria Hosp Roskilde maj 47, 2' rsl Svendborg Amtssgh radiol afd juni 47, kand BBH (F) sept 48 - aug 49, surnum kand RH (R) okt 49, kand Århus Amtssgh kir afd jan - dec 50, vikar 2' rskir Statshosp Sønderborg april 51, kand Øresundshosp tho-

raxkir afd okt 51, Rud Berghs Hosp juni 52 - febr 53, vikar Statshosp Sønderborg otol afd april 53, assist KH kir poliklin maj 53, kand RH fødeafd B april 54, 2' rskir Centralshg Slagelse okt 54, 1' rskir Centralshg Svendborg fra nov 55.

* **Colfach, Herluf Hansen**, f 25 maj 23 i Rødding (F: købmand Frederik Christian C. og Kristine Helene Hansen). — St 41 Horsens, cand V 50 laud. — I Sverige.

Collatz Christensen, Bent, f 24 nov 27 i Kbh (F: kontorchef Einar C. og Ebba Margrethe Eriksen). — St 47 Gentofte, cand V 56 laud. — Turnus RH (B og D) juli 56 - juni 57.



Collin, Eduard, f 8 okt 1886 i Kbh (F: zoologen, etatsråd, cand mag Jonas Sigismund C. og Benedict Knudtzon). ~ 1° 29 jan 15 i Kbh Edith Riise, f 2 jan 92 i Kbh † 11 marts 49 (F: generalkommissær Frederik R. og Anna Dorothea Christine Westergaard), æ opl 38; 2° 20 okt 38 Else Christoffersen, f 3 juli 10 i Kbh. — St 05 V Borgerdyd, cand V 15 laud I, specialistanerk 21 (radiologi). — Rsl Kysthosp Juelsminde jan 15,



Kysthosp Hagavik, Norge febr 17, turnus RH (A og D) aug 17 - aug 18, assist sst røntgenklin nov 18 - 21, till dr Panners Røntgenklin dec 18 - dec 19 og Finseninst hudklin kir afd nov 18 - 21; røntgenolog sst 2 år, till assist Radiumstat febr 20 - 21 og leder RH lysklin 1½ år, kst leder Radiumstat 9 mdr, ledende radiolog sst sept 21 - febr 30, leder Finseninst røntgenafd febr 22, overl Sct Jos Hosp røntgenafd fra okt 33, till prakt radiolog Kbh fra okt 22. — Studierejser (radiologi). — Form Org af d radiologer 26 - 29 og 33 - 34, medl repr Kbh Lgf 34 - 39, medl best 39 - 40. Konsulent specialistanævnt 35 - 40. — Talrige tidsskr art om lys-, røntgen- og radiumterapi. — Slægtsliitt: E. Collin: H. C. Andersen og det Collinske Hus, 1882.

* **Cordes, Jenny Emilie Franziska**, f 27 juni 01 i Hammershøj (F: proprietær John Friedrich Franz C. og Anne Marie Lund). ~ 10 april 29 i Kbh konditor Søren Olesen Hansen, f 2 jan 90 i Grumstrup pr Hovedgård (F: gårdejer Peter H. og Maren Olesen). — St 26 priv, cand V 38 laud I. — Sygepl 24 - 27. Turnus RH (B) april - okt 38, kand Sct Jos Hosp jan - juli 40, vikariater, vikar 1' assist Frbg Hosp røntgen- og lysklin jan - febr 54, prakt Kbh fra febr 55.



* **Corneliusen, Asger Johan**, f 2 sept 18 i Roskilde (F: stationsforst Christoffer Mathias C. og Sofie Ottillie Jensen). — Gift okt 47. — St 36 Alborg Kat, cand S 46 laud I. — Turnus Frbg Hosp sept 46, kand Amtssgh Sæby pr Høng okt 47, Amtssgh Stege sept 48, Øresundshosp Helsingør sept 49, rsl Næstved Amtssgh Næstved røntgenafd juni 50, 1' rsl Centralshg Hjørring radiol afd fra juni 52.

Cort Madsen, Palle, f 22 febr 21 i Slagelse (F: ingeniør Adolf Thorvald M. og Antoinette Caroline Cortsen). ~ 15 marts 46 på Frbg fysioterapeut Birgitte Elisabeth Plum, f 25 nov 19 på Frbg (F: forstander, dr med vet Nicolai Th. Munk P. og Ingrid Dethlefsen). — St 39 Stenhus, cand V 48 laud. — Turnus Amtssgh Odder febr 48, helårskand Ringsted Sgh febr 49, aman Arden febr 50, prakt i Vemb okt 50, helårskand Sorø Amtssgh kir afd fra okt 55.



* **Corydon Andersen, Clara Maria**, f 13 april 1900 i Stenstrup (F: teglværksejer Hans Christian A. og Ingeborg Semine Iskov). — St 18 Svendborg, cand S 28 laud I. — Aman juli 28, kst rsl Nakkeboølle San aug 28, aman og vikar nov 28, vikar kand Statshosp Sønderborg kir afd juni 29, surnum kand RH fødeafd B sept 29, rsl Sct Jos Hosp Odense otol afd nov 29, kand Statshosp Sønderborg kir afd febr 30, hosp og praksisvikariater Odense nov 30, prakt Odense juli 31, skolelæge 36, 48 - 49. Kand Centralshg Herning kir afd febr 52. — Medl byråd, sundheds- og epidemikomm 43 - 46.



Corydon Andersen, Ove, f 1 sept 12 i Stenstrup (F: teglværksejer Hans Christian A. og Ingeborg Semine Iskov). Gift. — St 30 Svendborg, cand S 37 laud, dr med 43 Berlin, dr med 43 (Die senile Maculadegeneration), speciallægeat 47 (oftalmologi). — Turnus Øresundshosp Helsingør okt 37 - sept 38, surnum kand RH jan 39, kand sst (O) april 39, vikar Odense juli - aug 39, kand Frbg Hosp (D) okt 39, vikar Sct Jos Hosp Odense øjenafd juli 40, assist Berlin Univ øjenklin sept - nov 40 og april 41 - juli 43, RH sept 43, rsl Ærøskøbing Sgh april - juli 45, kand Sindsygehosp Middelfart april - aug 46, assist Sct Ansgar Klin Abenrå øjenafd okt 46, prakt Horsens fra jan 48, till klinikchef Sct Jos Hosp Horsens øjenafd fra april 51.



Coulthard, John, f 16 okt 20 i Kbh (F: gravør David William C.). ~ 22 juni 46 i Kbh sygepl Gunnvør Magnussen, f 11 sept 17 i Husavik, Færøerne (F: lærer Magnus M.). — St 39 Frbg Gymn, cand S 46 præ. — Turnus Kolding Sgh okt 46, vikar turnuskand sst kir afd okt 47, rsl Hæren dec 47, fast kand Alborg Komm Hosp med afd marts 48, kommlæge Thorshavn okt 48, prakt Laurbjerg fra okt 54.



† **la Cour, Janus Andreas**, f 12 sept 1871 i Viborg, † 15 sept 1949 i Svendborg (F: oberst Niels Peter Georg la C. og Christine Charlotte, f la C.). ~ 7 dec 08 i Handrup Helga Warrer, f 31 maj 86 i Hellerup, † 9 nov 49 i Svendborg (F: toldforv Søren W. og Annie Eliza Peckham). — St 91 Århus, cand V 01 haud I, embedslægeeks 15. — Huslærer 92-93. Vikariater 01-03, bl a kst distrlæge Skagen april - maj 02, læge Ivgitut marts 03 - april 06, kand Sindssygehosp Risskov juni 06, turnus Vestre Hosp okt 07, KH dec 07 - nov 08, kand Alborg komm Epidemihosp okt - dec 14, prakt neurolog Alborg maj 11 - jan 15, amtslæge Svendborg april 15 - sept 37, privat Svendborg. — Studierejse Paris 09 - 10 (neurologi). — Medl sundhedskomm 13 - 15. — Slægtslitt: L. F. la Cour: Slægten la Cour (Dornonville de la Cour), 1917; samme: Stamtavle over Slægten la Cour (Dornonville de la Cour), 1918.



la Cour, Poul Dornonville de, f 9 jan 04 i Vejle (F: direktør Otto August Dornonville de la C. og Hilda Marie Ingeborg Gylding). ~ 20 jan 40 i Kbh Birte Tuxen, f 2 okt 17 i Kbh (F: civiling Henry T. og Inger Brun). — St 22 Vejle, cand S 30 laud. — Kand Øresundshosp med afd juli 30, vikar kand Blegd Hosp aug 31, BBH (C) sept 31, Kbh Amtssgh med afd okt 31, kand Blegd Hosp dec 31, Sundby Hosp kir afd febr 32, vikar sgh-læge Åkirkeby sept 32, ekstraord turnusbevis, vikar kand RH (C) nov 32, skibslæge ØK dec 32, vikar kand Frbg Hosp fødeafd juli - okt 33, assist Øresundshosp røntgenklin dec 33, KH røntgenklin sept 35 - maj 37. Prakt Charl fra nov 33, skolelæge april 37, rsl Hæren nov 37 - juli 38, kommlæge Ordrup fra nov 37. — Medl best Foren af Skolelæger udenfor Kbh 39 - 46. — Slægtslitt: L. F. la Cour: Slægten la Cour (Dornonville de la Cour), 1917; samme: Stamtavle over Slægten la Cour (Dornonville de la Cour), 1918.



la Cour, Tove, f 2 febr 18 i Charl (F: dir Meteorol Inst Dan Barfod la C. og Maren Anna Sophie Momsen). — St 36 Ordrup, cand S 46 haud I. —

Kand Drammen Sykeh kir afd, Norge aug 46, assist for distrlæge Tvedestrand, Norge okt 46, turnus Amtssgh Gentofte nov 46 - sept 47, kand Odense Amtssgh epid afd nov 47, læge DrK Tub arbejde Ungarn og Tyskland april 48, kand Drammen Sykeh kir afd jan 49, vikar rsl Bogense Sgh april 49, vikar kand KH gynækol afd Forchhammersvej maj 49, extraläkare S:t Eriks sjukh Stockholm gynækol-obstetr afd okt - maj 50, underläkare sst kir afd juli 50, extraläkare Sundsvall Sjukh gynækol-obstetr afd okt 50, kand KH gynækol afd Forchhammersvej dec 50, sst gynækol afd okt 51, BBH (F) okt 52, assist Sundby Hosp kir poliklin nov 53, vikar 2' rskir Amtssgh Gentofte (D) febr 55, 2' rskir Frbg Hosp (A) fra maj 55. — Slægtslitt: L. F. la Cour: Slægten la Cour (Dornonville de la Cour), 1917; samme: Stamtavle over Slægten la Cour (Dornonville de la Cour), 1918.

la Cour Andersen, Jørgen, f 12 aug 28 i Kbh (F: hospitalsinsp, cand polit Carl René la C. A. og Ingeborg Vest). — St 46 Roskilde, cand V 56 haud I. — Søfflcersaspirant 46-47. Vikar kand KH (I) febr 56, turnus BBH (C og A) fra april 56. — Slægtslitt: L. F. la Cour: Slægten la Cour, 1917.



Crandal, Bryde, f 31 juli 1889 i Vestervig (F: direktør Sophus C. og Karen Breinholt). — ~ 1° 9 okt 16 i Kbh Gudrun Elisabeth Andersen, f 17 maj 91 i Kbh (F: grosserer Christian A. og Emilie Krüger), æ op 27; 2° 6 jan 28 i Kbh Gudrun Jacobsen, f 28 april 05 i Kbh (F: ingeniør Carl Frederik J. og Thyra Charlotte Amélie Pedersen). — St 08 Det d Selsk, cand V 15 laud. — Kand Randers Sgh febr - maj 15, rsl Hæren okt 15 - nov 16, till friv assist Seruminst maj 16 - maj 18, turnus BBH og Sundby Hosp nov 16 - okt 17, assist BBH patol-anat inst maj 18, RH kir poliklin maj 20, sst røntgenklin maj 22, rsl Amtssgh Grenå dec 22, Randers Amtssgh dec 23, prakt Fjerritslev fra maj 25.



Crone, Ulrik Christian, f 1 febr 26 i Kbh (F: dir forsikringsselsk Danmark og Norden, cand jur Frederik Lønberg C. og Betty Margrethe Bredsdorff). ~ 8 april 49 i Gentofte læge Monna C. — St 44 Ø Borgerdyd, cand V 52 præ. — Rsl Søværnet febr 52, turnus KH (III og I) sept 52 - sept 53, kand sst anæsthesiol afd dec 53, sst (III) april 54, 2' rsl sst (spec knyttet til arb m den klostige nyre) aug 54, kand Blegd Hosp epidem afd dec 55, fg rsl sst febr 56, kand RH neurokir afd sept 56, vid assist med-fysiol Inst fra febr 57. —



Medl repr FayL og DadL 52. — Univ gulmed 53 prisoppg teoret med (Virkingen af nogle farmaka på urinsyreens renale udskillelsesmekanisme). Red »Studentenbladet» 50 - 51. — Slægtslitt: H. J. Møller: Jacob Møller og hans Slægt, 1889; Slægtstavlesamlingen 1931; H. V. Købke: Stamtavle over Slægten Bredsdorff, 1888 (mødrene).

† **Crone, Asmus Heinrich (Henrik)**, f 25 marts 13 i Middelfart, † 18 marts 56 i Hellerup (F: dir forsikringsselsk Norden og Danmark, cand jur Frederik Lønborg C. og Betty Margrethe Bredsdorff). ~ 25 maj 46 i Strø stud mag Ellen Doris Gottlob, f 14 aug 19 i Kbh (F: prof kgl bygningsinsp Kaj G. og bibliotekar Esther Clara Marie Drachmann). — St 33 priv, cand S 43 haud I, speciallægeaut 54 (neurologi). — Turnus



Centralsgh Hjørring sept 43, kand Sct Hans Hosp sept - dec 44, KH psyk afd Forchhammersvej marts 45, 2' rsl Ebberødgård juni 45 - maj 47, kst afdlæge sst maj 46 - marts 47, vikar kand Arhus Komm Hosp børneafd maj 47, surnum kand RH neurop afd sept 47, kand KH psyk afd okt 47, friv assist og vikar assist sst psyk poliklin juni 49, prakt okt 50 - dec 51, kand RH neuromed afd jan 52 - juli 53, KH neurop afd okt 53 - aug 54, prakt speciallæge Kgs Lyngby sept 54, speciallæge Hage'ske Stift, Nivågård febr 55. — Studierejse Oslo 49. — Slægtslitt: H. J. Møller: Jacob Møller og hans Slægt, 1889; Slægtstavlesamlingen 1931; H. V. Købke: Stamtavle over Slægten Bredsdorff, 1888 (mødrene).

Crone, Monna, f 15 maj 26 i Kbh (F: læge Otto Nyeberg, † 3 maj 54, og Monna Henriette Kamstrup). ~ 8 april 49 i Gentofte læge Christian C. — St 44 Sortedams Gymn, cand V 52 laud. — Turnus RH (A og D) aug 52 - juli 53. Friv assist Finseinst centrallab fra april 57.



* **Crone-Nielsen, Inger Elise Marie Gautier**, f 18 febr 20 i Arhus (F: politimstr William Schmit og landstings-, senere folketingsmedl Inger Gautier). ~ 20 okt 45 i Kbh disponent Carl C.-N., f 8 marts 16 i Randers (F: grosserer Hans Julius Nielsen og Marie Ravnholdt Crone) (nvf 52). — St 38 Haslev, cand S 48 laud. — Turnus Centralsgh Esbjerg okt 48, kand Spangsbjerg San nov 49, kand Centralsgh Esbjerg med afd



maj 51, prakt Esbjerg fra sept 52. — Slægtslitt: P. J. Schmidt: Legatstifteren Grosserer Niels Brocks og Hustru Lene Brock, f Bredals Slægt, 5 udg 1891 (mødrene).

† **Cruse, Viggo Valentin Carl**, f 25 juli 1862 i Mariibo, † 9 dec 1950 i Stege (F: købmand Hermann Vigo Bang C. og Caroline Adolphine Cordua). ~ 4 nov 93 i Helsingør Anna Margrethe Wandler, f 28 okt 70 i Alborg, † 18 maj 35 (F: oberstløjtnant Georg Gottlieb W. og Christine Anina Buch). — St 80 Roskilde, cand S 89 laud. — Kand KH okt 89 - nov 90, læge Stege komm Sgh april 94 - dec 03, till kst distræge aug - nov 03 og kst læge Sindssygeanst og Amtssgh Stege aug - dec 03; læge Amtssgh sst jan 04 - juni 26, till Sindssygeanst jan 16 - dec 33; prakt Stege jan 91 - jan 35, privat sst fra jan 39.



* **Crüger, Jürgen Otto Heinz**, f 19 nov 26 i Hamburg (F: grosserer Christian C. og Else Oxholm Koch). — St 46 Herlufsholm, cand S 53 laud. — Turnus BBH (B og F) okt 53, 2' assist Militærhosp fysiurg klin april 54, narkoselæge BBH okt 54, 1' assist sst blodbanken april 55.

da Cunha Bang, Flemming, se Bang.

Curtz, Flemming Reenberg, f 28 dec 11 i Kbh (F: tømmerhldr Henrik Edvard C. og Astrid Erica Christence Christensen). ~ 16 dec 43 i Kbh Camilla Demant Petersen, f 1 nov 15 i Kbh (F: fabrikant Johannes P. og Camilla Demant). — St 30 Ordrup, cand S 37 laud, embedslægeeks juni 44, speciallægeaut 48 (dermatovenerologi). — Turnus Alborg Amtssgh juli 37 - juni 38, skibslæge ØK aug 38 - febr 39, kand Odense Amtssgh gynækol-obstetr afd april 39, sst med afd marts 40, Arhus Komm Hosp tub afd marts 41, Blegd Hosp jan 42, Rud Berghs Hosp juni 42, komm børneafd Fru Hermansens klin jan 43, Børnehosp Fuglebakken april 43, KH psyk afd sept 43 - jan 44, RH (H) maj 44, klin assist sst april 45, 2' rsl sst jan 46, kst 1' rsl sst nov 46 - april 47, prakt Odense fra april 48.



D

Dael, Lars Morten Sven, f 10 sept 22 i Slagelse (F: frimenighedspræst Niels D. og lærerinde Amelie Gustava Ståhl). ~ 10 nov 46



i Kbh korrespondent Ida Lilly Vestergård Poulsen, f 3 marts 26 i Esrum (F: bagermstr Almar P. og Henriette Poulsen). — St 40 Slagelse, cand V 52 laud. — Vikar Länslas Ljungby sept 49 - jan 50, Malmö allm sjukhus psyk klin juni - aug 49 og maj - aug 51; underlækare Simrishamns las marts 52, vikar provinsiallækare Teckomatorp juni 52, underlækare Simrishamns las juli 52, Sandtråks San Norbotten dec 52, Centralas Växjö röntgenafd maj 53, Länslas Karlshamn med afd marts 54, Centralas Växjö april 54, Länslas Karlshamn med afd maj 54, sst kir afd jan 55, ekstraord turnusbevis, 2' rsl Dianalund Nervesan fra april 55.

Dahl, Aage, f 27 sept 28 i Kbh (F: direktør Harald Berg D. og Oda Amalie Petersen). ~ 22 aug 53 i Lyngby Jytte Berg Hansen, f 14 aug 30 i Gentofte (F: landmand Erik Olof Kirketerp H. og postassst Gyda Agnete Berg). — St 47 Roskilde, cand V 55 laud. — Stud vikar Vejle fjord San og Øresundshosp Helsingør, turnus Amtssgh Næstved febr 55, vikar kand sst anæstesiol afd fra febr 56.



Dahl, Birgit, f 20 aug 26 i Bjerringbro (F: læge Carl D. og cand mag Karen Lilly Christiane Jørgensen). ~ 7 juli 56 cand oecon Jørgen Madsen. — St 45 Silkeborg, cand V 56 haud I Arhus. — Klinikist Fødselsanst Jylland marts 56, vikar Sindsygehosp Risskov april 56, vikar Centralgh Randers kir afd maj 56, vikar kand Set Maria Hosp Roskilde fra sept 56.

Dahl, Carl Johannes, f 22 aug 1897 på Frbg (F: ors Asger D. og Hansine Marie Madsen). ~ 7 nov 25 i Viborg cand mag Karen Lilly Christiane Jørgensen, f 17 aug 98 i Landskrona (F: farvermstr Rasmus Christian J. og Minna Marie Korneliusen). — St 15 Viborg, cand V 23 laud. — Kand Arhus Komm Hosp kir afd april 23, sst med afd sept 23 - febr 24, vikar maj 24, kand Alborg Komm Hosp juni - dec 24, Blegd Hosp



maj 25, prakt Bjerringsbro fra aug 25, jernbanelæge jan 26. — Studierejse Wien 24.

Dahl, Ejnar, f 30 okt 1898 i Verst (F: sognepr Rasmus Anton D. og Johanne Caroline Rudbeck). ~ 13 maj 25 Mildred Jerne, f 27 maj 01 i Esbjerg (F: kommunekass Thomas Nielsen J. og Mette Antoinette Hansen). — St 16 Odense, cand S 24 haud I. — Kand Sindsygehosp Vedsted sept 24, rsl Haderslev Sgh april 25 - marts 26, vikariater, prakt Jerne jan 27, Tønder fra jan 28, jernbanelæge april 28, skolelæge april 48. — Medl



Sønderjyll Lkf hyg og foredragsudv. Medl byrådet 46 - 50.

Dahl, Ejvind, f 9 dec 20 i Våg, Færøerne (F: købmand Joen Jacob D. og Elsebeth Helene, f Dahl). ~ 15 maj 54 i Tårnby assist Jacobina Djurhuus, f 16 aug 26 i Gjøv, Færøerne (F: styrmand Hans Andreas D. og Elsebeth Helene Matras). — St 39 Lagtingets stud kurs, Thorshavn, cand V 50 haud II. — Turnus Amtssgh Roskilde maj 50, vikar kand Centralgh Slagelse kir afd maj 51, 2' rsl Dr Alexandrines Hosp Thorshavn sept 51, underlækare Centralas Kristianstad febr 53, kand Centralgh Randers røntgenafd aug 53 - juli 54, Sønderbro Hosp gynækol afd sept 54, Set Jos Hosp obstetr afd maj 55, 1' rsl Amtssgh Frederikssund fra maj 56.

* **Dahl, Erik**, f 9 sept 24 i Rjukan, Norge (F: møbelhldr Oscar D. og Kirsten Johannesen). — St 44 Tinn, Norge, cand S 53 laud. — I Norge.

Dahl, Ernst Østergaard, f 10 febr 1895 i Kbh (F: kontorchef Johannes Peter Edvard Emil D. og Anna Helene Hansigne Østergaard). ~ 26 april 32 i New York Helen Portia Pratt, f 3 okt 95 i Roseville, Illinois (F: bankdirektør Seth Franklin P. og Helen Elizabeth Smith). — St 13 Adler, cand S 21 haud I, amerik lægeeks 26. — Vikar aug 21, kand Sindsygehosp Nykøbing S april - sept 23, privat Boston. — Studierejse 23 - 25.



Dahl, Holger, f 22 aug 28 i Kbh (F: overlærer Aksel Johannes D. og Astrid Margrethe Boll). ~ 14 juli 54 i Ringe Inge Merete Nielsen, f 16 nov 28 i Nyborg (F: gårdejer Frederik N. og Ellen Jerve-lund). — St 46 Ø Borgerdyd, cand V 55 haud I. — Vikar kand Kysthosp Resnæs marts 55, turnus Amtssgh Skive april 55 - marts 56, till klinikist Fødselsanst Jyll i aug 55; helårskand Amtssgh Skive kir afd fra april 56.

Dahl, Jørgen, f 5 dec 13 i Viborg (F: ors Asger D. og Hansine Marie Mad- sen). ~ 16 juli 38 i Harte cand mag Erikka Margrethe Henningsen, f 20 jan 13 i Gilleleje (F: læge Christian H., † 9 dec 21, og Erica Kirke- terp-Møller). — St 31 Vi- borg, cand V 39 laud. — Turnus Amtssgh Holstebro marts 39, kand Alborg Komm Hosp med af febr 40 - febr 41, till rsl Hæren marts - april 40; prakt Hammel fra april 41, visit læge 44, sko- lelæge april 49. — Medl best Lkf Århus og Om- eign 50 - 54.



Dahl, Jørgen Kristian, f 30 april 1898 i Harte (F: gårdejer Jens Jørgensen D. og Marie Sofie Rosendahl). ~ 30 april 27 i Alborg sygepl Anna Gudrun Harriet Chri- stensen, f 23 marts 97 i Kø- ge (F: murerstr Hans Lud- vig Karl C. og Anna Kri- stiane Olsen). — St 16 priv, cand S 26 laud. — Han- delsudd, forretningsfører Kraks Vejviser til 22. Kand Alborg Amtssgh juni 26, prakt Ødsted juni 27, Vej- gård okt 28, Roskilde nov 32, kommlæge jan 33, prakt Ringsted fra sept 46, till skibslæge ØK sept 45 - aug 46, surnum assist hosp Canada. — Medl sygek- og takstudv 37 - 45, centraludv 38 - 45, kasserer 39 - 45, repr 40 - 45, næstform Lkf 41 - 45. Medl Nordens repr 44 - 45.



Dahl, Leif, f 17 okt 10 i Våg, Færøerne (F: køb- mand Magnus D. og Helene Marie Henriette Joensen). ~ 1 4 juni 42 i Glyvvar, Færøerne Elsebeth Kristina Simonsen, f 2 marts 14 i Saltangara, Færøerne (F: skibsreder Simon S. og Jo- hanne Sofie Simonsen), æ opl 50; 2° 27 okt 51 i Ribe sygepl Edel Beier, f 14 juli 20 i Roager (F: landvæsen- komm, gårdejer Truels An- dersen B. og Anne Marie Tønder). — St 29 Sorø, cand V 39 haud I. — Turnus Sundby Hosp marts 39 - febr 40, rsl Dr Alexandrines Hosp Thorshavn april 40, till midlertid prakt sst; kommlæge Sandø april 42 - nov 45, vikar komm læge Thorshavn april - juni 46, kand Set Hans Hosp aug 46, rsl Sinds- sygehosp Nykøbing S dec 46, Ebberrdgaard And- svageanst maj 49 - april 50, syg, kand Amtssgh Esbønderup april 51, vikar fast kand sst april 52, kommlæge Eiði, Færøerne fra juli 52. — Tidsskr art om med emner.



Dahl, Thomas Pauli, f 9 nov 1898 i Våg, Færøerne (F: købmand Magnus D. og Helene Marie Henri- ette Joensen). ~ 18 dec 26 i Våg Hildegard Paturs- son, f 8 juli 99 i Kirkebø (F: kongsbonde, lands- tingsmd Jóannes P. og Guðný Eiríksdóttir). — St

16 Sorø, cand S 23 laud. — Vikar kommlæge Eiði aug 23, rsl Dr Alexandrines Hosp Thorshavn okt 23 - sept 24, till aman Thorshavn okt 23 - sept 24 og kst amts- læge Færøerne marts - april og aug - sept 24; rsl Skan- derborg Amtssgh dec 24, turnus BBH (B og A) okt 25, kst kredslæge Trangis- våg okt 26 - marts 27, 1' rsl Amtssgh Nakskov maj 27, kand RH fødeafd B april 28, rskir Vejle Amtssgh sept 28, kst overlæge Dr Alexan- drines Hosp Thorshavn juli 30, overlæge sst fra marts 31, till kst amtslæge Færøerne okt 38 - maj 49. — Form DrK Færøafd fra 31, Coll acad færoense 39 - 55. Medl Lagtinget 43 - 45 og 46. — R* 55. MTKha 46. (NSTO 3').



Dahl, Sven, f 11 sept 12 i Stockholm (F: lærer Lau- rits Hans Valdemar D. og Anna Olsen-Effersøe). ~ 3 juni 40 i Gurre laborant In- ger Valborg Louise Christen- sen, f 6 dec 17 i Helsingør (F: kaptajn DFDS Christian Laurits C. og Bertha An- dersen). — St 34 priv, cand V 43 haud I. — Handelsudd. Turnus Amtssgh Rønne marts 43, praksisvikar marts 44, 2' rsl Vejlefrjord San april 44, fast kand Viborg Amtssgh med afd febr 45, assist læge Vardø Sykehus nov 45 - okt 46, rsl Haderslev Bysgh med afd dec 46, 1' rsl Centralsgh Slagelse med afd febr 48, 2' rsl Marselisborg Hosp med afd dec 48, prakt Samsø fra april 50, visit læge juli 50, till skibslæge M/S Umanak til Grøn- land okt - nov 54. — Studierejser Stockholm 45, Oslo og Stockholm 46. — Accessit Univ prisopp klin med 42 (Om Relationen mellem Herpes Zoster og Variceller), talr afhandl og tidsskr art om jern- terapi, serumjern, Herpes Zoster, Variceller, Caries dentium, boligforhold på landet og prakt lægers arbejdsforhold. — Carl Petersens fond til under- søgelse af boliger på landet 54.



Dahl, Vagn, f 22 sept 21 i Århus (F: overlærer Poul Thor Aksel Valdemar Poulsen D. og Manna Lau- rence Holm). ~ 10 nov 48 i Kbh bibl Ruth Hougaard Eriksen, f 14 nov 25 i Århus F: redaktør, MF Holger Ed- vard E. og Fanny Hou- gaard). — St 40 Århus Kat, cand V 51 laud. — Turnus KH (III og I) marts 51 - jan 52, kand Finseninst med afd maj 52, vid assist sst dec 53, kand Børnehosp Martinsvej juli 54, Blegd Hosp epid afd juni 55, KH neurol afd febr 56, RH neuromed afd fra jan 57. — Deltaget i Zoofysiol Inst isotopkur- sus 52, studiekreds over biologiske isotopproblemer 53. — Medforf tidsskr afhandl om thyreoidealidelser og optagelse af I¹³¹.



Dahl, Vibeke, f 7 marts 17 i Arhus (F: overlærer Poul Thor Aksel Valdemar Poulsen D. og Manna Laurence Holm). ~ 1° 27 jan 40 i Arhus læge Erik



Skinhøj, æ opl 42; 2° 7 sept 45 i Kbh sekr Niels Einar Julius Christensen, f 11 febr 13 (F: møllersvend Martin C. og Dagmar Hansen). — St 35 Arhus, cand S 42 laud, speciallæge 52 (psykiatri), 54 (børnepsykiatri). — Turnus KH (III og I) okt 42, kand Sindssygehosp Risskov okt 43, Sct Hans Hosp febr 44, rsl sst aug 44, kand Militærhosp med afd aug 46 - april 47, BBH psyk og børnepsyk afd april 48, RH børneafd maj 49, Amtssgh Gentofte børneafd nov 49, KH neurol afd maj 50, RH neurol afd febr 51, 2° rsl BBH børnepsyk afd nov 51, psykiater Univ børnepsyk klin nov 53, 1° rsl BBH børnepsyk afd fra dec 54. Till ledende psykiater Red Barnets mentalhyg rådgivn f børn fra nov 49. — Guldmed Arhus Univ prisopg 47 (Arsagerne til svingningen i antallet af indlæggelser på d psyk afd 39 - 45).

Dahl-Iversen, Erling, f 30 nov 92 på Frbg (F: lærer, cand theol Anders D.-I. og Ane Cathrine Pedersen). ~ 25 i Kbh Inga Margrethe Thortsen, f 3 aug 05 i Kbh (F: direktør Axel T. og Ebba Boas). — St 11 Frbg, cand S 19 laud, dr med 25



(Etude expérimentale de l'influence de la Cholécystectomie sur les voies biliaires et la sécrétion gastrique), specialistanerk 32 (kirurgi, kir kvindesygd). — Kst kand Randers Amtssgh

jan - marts og juni - aug 17, kand Randers Komm Sgh okt 19, kst kand Dr Louises Børnehosp febr 21, kand RH børneafd marts - aug 21, friv assist Univ patol-anat Inst marts - maj 22, turnus KH (II og V) april 22 - marts 23, assist Frbg Poliklin kir afd maj 23, KH kir poliklin maj 24, 2° rsl KH (V) sept 25, assist sst patol inst sept 27 - sept 28, till klin assist RH fødeafd B nov 27; 1° rsl KH (V) okt 28, visitator sst nov 32 - jan 35, till prosector chir febr 34 - jan 35; prof kir Univ fra febr 35, chef RH kir poliklin marts 35, till kirurg Dr Louises Børnehosp 36 - 54; overkir RH (C) fra 41. Till prakt Frbg 23 - 25, speciallæge Kbh fra 32. — Studierejser Frankrig, Schweiz, Tyskland 21 - 22, London 25, Sverige, Oslo 28, Wien, Strasbourg 30 (kirurgi), USA, Canada 49 (kirurgi). — Privatdocent 29 - 32, censor alm kir Tandlægesk 31 - 33, midlertidig efor Med-hist Mus 35 - 49, medl Konsist fra 50, Retslægerådet og næstform sst fra 53, gen sekr Nord kir Foren 35 - 52, medl d tremandsudv Soc internat de Chirurgie fra 35, deleg fra 45, viceform D kir Selsk 45, form 47 - 49. Charles H. Mayo lecturer Northwestern Univ Chicago okt 55, E. Starr Jud lecturer Univ Minnesota nov 55, vicepræs 16° internat kir kongr Kbh 55, indleder om Cancer mammæ 3° internat Cancerconf Detroit juni 56, Weild lecturer Glasgow jan. 57. — Profkonk afh: Kønshormonernes Betydning for fysiologiske og patologiske Tilstande i Corpus

Mammæ. Forf af: disp, udgivet 24; Vejledning i Patientundersøg ved kirurgiske og gynækologiske Lidelser, 36; Operativ Kirurgi, 39, 2° udg 50; Lærebog i Krigskirurgi (s m dr med A. Bertelsen), 40; Specielurologisk Diagnostik, 42; Lærebog i kirurgisk Undersøgelsesteknik, 44; Klinisk Kirurgi I-II, 52-55; De endocrine Organers Funktion i den postoperative Periode (Univ Festskr), 55. Talr afh og tidsskr art om kir og gynækol emner. — Medl Assoc française de chirurgie 26, membre d' honneur étranger Soc de Chir de Lyon, Soc belge de Chir, associé étranger Acad de Chir Paris 51, æresmedl Svensk kir Foren 53, Norsk kir Foren 54, indvalgt medl Norsk med Selsk 54, Hon Fellow American College of Surgeons 54, Hon Member St Paul Surgical Society 55. — R* 47, R1* 53.

Dahl Niclasen, Sanna, f 3 juli 15 i Våg, Færøerne (F: købmand Joen Jacob Dahl og Elsebeth Helene Dahl). ~ 10 maj 1948 i Sindal lærer Páll Bjarni Kristian N., f 2 maj 19 i Kunoy, Færøerne. — St 43 Johannessk, cand S 41 laud. — Turnus Central-sgh Hjørring okt 41 - sept 42, kand RH neurokir afd jan 48, Amtssgh Gentofte røntgenafd juli 48, kst kreds- og sghlæge Klaksvig, Færøerne sept 49, 2° rsl Sundby Hosp røntgenafd april 50, Central-sgh Randers røntgen afd april 52, 1° rsl sst okt 52, kand Radiumstat Arhus nov 55, 1° rsl Dr Alexandrines Hosp Thorshavn fra marts 57.

Dahlerup, Agnete, f 2 okt 26 i Randers (F: lektor Oluf Christian Sønderlund og Karen Bach). ~ 30 april 52 i Birkerød læge Pierre D. — St 44 Birkerød, cand V 53 haud I. — Turnus Sundby Hosp maj 53, vikar fast kand sst kir afd maj 54, vikar narkoselæge sst juni 54 - jan 55, 2° assist BBH blodbank fra okt 55.



† **Dahlerup, Christian Flemming Koch**, f 25 juni 1891 i Kbh, † 5 maj 53 i Silkeborg (F: etatsråd, prof Jens Vilhelm D. og Marie Vilhelmine Koch). ~ 22 sept 16 i Kbh Ellen Baastrup, f 15 nov 96 i Kbh (F: rode-mstr Emanuel B. og Petrine Vestergaard). — St 09 Ø Borgerdyd, cand V 15 laud, Dipl Trop Med juli 21. — Rsl Sct Josephs Hosp Odense febr - maj 15, prakt Vand-del aug 16 - marts 21, ansat San Arogyavaram, Madras, Langeland maj 22, Silkeborg fra april 28, tilsf læge flere børnehj, lærer anatomi, psykologi og barnepleje kursus for barneplejersker. — Slægtsliitt: Th. Hauch-Fausbøll: Slægten Dahlerup, 5 udg 1939;



Indien okt 21 - marts 22, prakt St Snøde, Langeland maj 22, Silkeborg fra april 28, tilsf læge flere børnehj, lærer anatomi, psykologi og barnepleje kursus for barneplejersker. — Slægtsliitt: Th. Hauch-Fausbøll: Slægten Dahlerup, 5 udg 1939;

Frode Iürgensen og Paul Hennings: Biografisk Slægtregister over de indbyrdes beslægtede Familier Sangaard, Buntzen, Koch og Iürgensen, 1910 (mødrene).

Dahlerup, Jens Vilhelm, f 7 sept 18 i Vandel (F: læge Flemming D., † 5 maj 53, og Ellen Baastrup). ~ 16 okt 47 i Kbh Tove Aistrup, f 29 jan 17 i Kbh (F: direktør Robert A.). — St 36 Stenhus, cand S 45 laud. — Flygtningelæge Malmö april - juni 45, assist distrilæge Fusa, Norge dec 45, vikar Silkeborg maj 46, turnus Sundby Hosp juli 46, vikar kand sst kir afd juli 47, fast kand sst sept 47, rsl D Brigade Tyskland Central-



hosp Oldenburg dec 47, vikar febr 48, prakt i Sønderborg fra april 48, till friv rsl Hæren juni 48 - nov 51, vikar kand Statshosp Sønderborg gynækol afd i jan 49, kand sst kir afd april - sept 49, Idrætslæge Sønderborg fra okt 55. — Medl Sønderj Lkf sygek udv og takstudv fra jan 56, form DrK Sønderborgafd fra juni 54. — Tidsskr art. — Slægtslitt: Th. Hauch-Fausbøll: Slægten Dahlerup, 5 udg 1939.

Dahlerup, Jean-Pierre, f 29 jan 26 i Paris (F: grosserer Knud D. og Kirsten Ægidius). ~ 30 april 52 i Birkerød læge Agnete D. — St 45 Lyngby, cand V 54 laud I. — Turnus BBH (C og F) febr 54, halvårskand sst (F) okt 54, Sønderbo Hosp gynækol afd april 55, årskand sst fra maj 55, till rsl Søværnet sept 55 - juli 56. — Slægtslitt: Th. Hauch-Fausbøll: Slægten Dahlerup, 5 udg 1939.



* **Dahm, Niels Rafn**, f 7 sept 29 i Kbh (F: cand pharm Christian Rafn D. og Grete Heckscher). — St 48 Johannessk, cand S 56 laud. — Turnus Statshosp Sønderborg fra aug 56.

Dalbro, Kaj Erik, f 4 sept 17 i Mariager (F: apoteker Andreas D. og Edith Kamma Johansen). ~ 4 okt 40 i Århus Charlotte Wind, f 21 jan 18 i New York (M: massøse Missa W.). — St 36 Sønderborg, cand S 43 laud. — Turnus Amtssgh Holstebro 43, kand Ribe Amtssgh okt 44, Centralsgh Slagelse med afd dec 45, aman Gelsted okt 46, prakt Brovst fra aug 48.



Dalby, Agnes Kjørulff, f 17 juli 26 i Ørting (F: præst Knud Kristian Knudsen og Mary Katherine Tatham). ~ 21 aug 54 i Ørting læge Mogens D. — St 45 Århus Kat, cand S 54 laud. — Turnus Amtssgh Gentofte nov 54 - okt 55, kand Odense Amtssgh fysurg afd dec 55 - jan 56, flyttet til Guldkysten sept 56.



Dalby, Mogens Arne, f 28 jan 27 i Kbh (F: kap- tajnløjtn Alfred D. og Anna Riisgaard Mortensen). ~ 21 aug 54 i Ørting læge Agnes D. — St 45 Århus, cand S 54 laud. — Turnus Amtssgh Gentofte nov 54, kand Odense Amtssgh neurokir afd nov 55 - juli 56, Medical officer, Gold Coast fra aug 56.



Dalgaard, Ena Bach, f 24 febr 19 i Kbh (F: postkontrollør Søren Magnus Bach og Helene Johanne Marie Nielsen). ~ 30 sept 44 i Stockholm prosektor Jørgen D. — St 37 Aurehøj, cand dec 44 laud Sverige. — Flygtningelæge Sverige okt 44 - jan 45, assist stads- lægen Gävle okt 44 - jan 45, ved D Brigade, vikar Århus Komm Hosp med afd sept - dec 45, assist Århus Univ normal-anat inst marts 46 - april 47, vikar kand Radi-



umstat Jylland aug - dec 47, surnum assist sst Centrallab febr - maj 48, vikar rsl Sct Ericks Sjukh Stockholm psyk afd juli - sept 48, Skanderborg Amtssgh febr 49, ekstraord turnusbev sept 49, kand Radiumstat Jylland jan 50, kst 2' rsl sst jan 51, vikar assist Århus Komm Hosp patol inst okt - nov 51, vikar rsl Amtssgh Kolding juli - sept 52, praksisvikar jan - febr 53, vikar røntgenolog Kalundborg Sgh i marts 53, priv røntgeninst Bergen febr - maj og aug - sept 55, assist læge (2' rsl Haukeland Sykeh Bergen røntgen-radium afd fra sept 54. — Studieophold Göteborg 45 (røntgenologi). — Tidsskr art om radiolog, spec. plasmocytomer. — Slægtslitt: Peter Jacob Schmidt: Legatstifteren Grosserer Niels Brocks og Hustru Lene Brock, f. Bredals Slægt, 1891 (mødrene).

† **Dalgaard, Esther**, f 12 april 22 i Lemvig, † 20 febr 51 (F: arkitekt Johan Christian Pedersen D. og Rasmine Pedersen). — St 41 Struer, cand V 50 laud. — Turnus Alborg Amtssgh april 50.

Dalgaard, Frode, f 2 maj 06 i Hammerum (F: trikotagefabrikant Christen Jensen og Jensine Kristine Sørensen). ~ 27 juni 37 i Skamby pianistinde



Solveig Kudahl, f 3 juli 09 i Bredbjerg (F: førstelærer Christen K. og Eleonora Johanne Antoinette Nielsen). — St 26 Herning, cand V 36 haud I, specialistanerk 45 (pædiatri), 47 (intern med), embedslægeeks maj 46. — Turnus KH (II og V) febr 36 - jan 37, till vikar sst kir poliklin jan - febr 37; vikar sst (III) marts 37, sst med poliklin juli 37, kand Centralsgh Hjørring med afd sept 37, Sct Jos Hosp (B) sept 38, KH (VII) april 39, Frbg Hosp epid afd marts 40 - febr 41. Sundby Hosp børneafd maj 41, Blegd Hosp dec 41, 2' rsl Arhus Komm Hosp børneafd jan 42, assist KH poliklin f hud- og kønssyg sept 44, kand RH børneafd jan 45, till læge Børneplejestat fra jan 45, kand RH psyk afd juli 45, 1' rsl Stats-hosp Sønderborg med afd nov 45, overl D Sundheds Tjen Sydslesvig børneafd maj 48, kredslæge i Nyborg Lk og prakt speciallæge Nyborg fra jan 53, till konsulent i børnesyg og med sygd Nyborg Sgh marts 53, fængselslæge ved Statsfængslet dec 53, skolelæge dec 53, læge rekreatiohshj Stella maris jan 56 og ved Børnehosp Nyborg april 56. — Tidsskr art om pædiatr og intern med emner.

Dalgaard, Jens Axel Buch, f 13 aug 06 i Kbh (F: bogholder Knud Friis D. og Thora Emilie Buch). ~ 47 i New York Ebba Baden (F: fabrikant Jakob Christian B. og Birgitte Agnes Bukholt). — St 25 Østersøgade, cand S 33 laud, speciallægeaut 51 (gynækologi). — Vi-



kar juli 33, kand Sct Jos Hosp med afd april - sept 34, kir afd sst i nov 34, vikar kand Kbh Amtssgh F kir afd maj 35, kand Finseninst og Radiumstat kir afd sept 35 - febr 36; fast kand Kbh Amtssgh F kir afd jan 37, kst 2' rsl 4 mdr, assist KH sektionssstue febr 38, sst røntgenklin febr 39, RH kir poliklin jan 40 - okt 41, kst chef 4 mdr, vikar 2' rsl sst (C) i maj 42; ekstraord turnusbev; 2' rskir Sct Josephs Hosp Kbh kir afd dec 43, kand RH fødeafd A og gynækol afd I dec 45, vikar 2' rskir Sct Jos Hosp juni - juli 46, Diakonissestift (A) april 47, lægeassist KH poliklin hud- og kønssyg april 49, sst psyk poliklin dec 49 - febr 51, till friv assist Univ arvebiol Inst. Resident in psychiatry, Hillside Hospital Glen Oaks, New York dec 51, assistent director Philadelphia psychiatric Hospital, Philadelphia okt 52 - aug 53, till Fellow psychiatry The Child Study Center, Inst Pennsylvania Hosp, Philadelphia marts 53, staff psykiatrist, functional clinic, Hosp Univ Pennsylvania, Philadelphia sept 54, till lektor Univ Pennsylvania, instructor Philadelphia psychoanalytic Inst fra sept 54 og staff psykiatrist ved Eastern Pennsylvania Psychiatric Inst, Philadelphia fra okt 55. — Studierejser Berlin 37, USA 47 (kirurgi og gynækologi). — Tidsskr art.

Dalgaard, Jørgen Brems, f 11 juni 18 i Viborg (F: overlinsp Johannes N. B. D. og Laura Brems). ~ 30 sept 44 i Stockholm læge Ena B. D. — St 36 Viborg, cand S 43 laud, dr med 50 (Experimentelle undersøgelser over årsagen til serumfosfatasestigningen ved obstructions-icterus), speciallægeaut nov 51 (patol anatomi og vævs-mikroskopi). — Friv sanitetsløjtn prof Chievitz Finlandsambulance 41, hospitalstjeneste, især kirurgi,



Stockholm, Gävle, Göteborg aug 43, praksisvikar og rsl Hæren maj 45, assist Arhus Univ normal-anat inst aug 45, Arhus Komm Hosp patol inst febr 49, ekstra assist Retsmed Inst febr 52, vikar Arhus Komm Hosp patol inst maj - juli 52, instr anatom Arhus Univ febr 49 - jan 54, prakt (patol) Arhus juni 52 - dec 53, overl Forsvarets Lægekorps maj 52 - jan 55 (orlov fra jan 54), prosekter patolog og retsmedicin Bergen Univ fra jan 54. — Studierejser Stockholm 46 og 48 (experimentel patologi), Strasbourg 51 (anatomi), Portsmouth 53 (biolog krigsførelse). — Form Med foren Arhus Univ 46, medl Studenterforen Seniorat Arhus 46 - 48. — Accessit Kbh Univ prisopg 43 (Blodkarrene i det menneskelige endometrium), forf af: disp, 50; tidsskr art om klin-patol og retsmed emner, især om fosfataseenzymet, pancreas- og thyreoidealidelser og ulcus. — Konkurrerede dec 55 om prof i generel patologi Göteborg univ (kompetenceerkl). — DrKM 47. (FiFr 4).

Dalgaard, Ole Zeuthen, f 4 maj 25 i Kbh (F: underdir F. L. Smidth & Co, civiling Edvard Zeuthen D. og Else Rübner-Petersen). ~ 18 febr 50 i Kbh Grete Sonne, f 1 jan 20 i Rønne (F: keramikker Herman S. og Johanne Margrethe Nielsen). — St 43 Gentofte, cand S 51 laud. — Turnus KH (I og III) okt 51, rsl Hæren okt 52, vikar for kand Finseninst med afd febr 53, halvårskand Frbg Hosp (E) marts 53, helårskand KH (III) maj 53, halvårskand Blegd Hosp med afd april 54, till vikar aman II Univ arvebiol Inst juli 54; vid assist sst sept 54, halvårskand Blegd Hosp epid afd febr 56, 2' rsl KH (III) fra okt 56. — Tidsskr art om forgift og endokrin emner.

Dalgaard, Svend Krogh, f 17 marts 15 i Vile sg



(F: lærer Esper Lauridsen D. og Signe Kirstine Krogh). ~ 7 marts 41 i Kbh keramikker Ingrid Elise Myhr Frederiksen, f 11 sept 20 i Kbh. — St 33 Viborg, cand V 41 laud, speciallægeaut 56 (røntgendiagnostik). — Turnus Thisted Amtssgh april 41, vikar sst april - nov 42, rsl Amtssgh Dronninglund dec 42, kand Odense Amtssgh gynækol-obstetr afd juni 44, sst røntgen- og lysafd og Radiumstat juni 45, 1' rsl Amtssgh Hobro okt 45, kand Amtssgh Gentofte (D) febr 48, vikar sst patol inst og (A) febr 49, kand Radiumstat juni 49, assist KH røntgenklin sept 50, 2' rsl Radiumstat febr 52, 2' rsl RH radiol afd febr 54, till kand

Finseninst dermatol afd aug - okt 54; 2' rsl ved RH radiol afd isotop lab fra juni 56. — Tidsskr art om ultralyd.

Dalkiær, Finn, f 1 aug 13 i Århus (F: tandlæge Søren Christian D. og Rig-mor Julie Fischer). ~ 7 aug 41 i Odense Karen Margre-the Jørgensen, f 17 juli 17 i Odense (F: konsul, vinhdrl Jørgen Peter J. og Hertha Pauline Kristine Nielsen). — St 34 priv, cand S 43 haud I, speciallægeaut 50 (fysiurgi). — Turnus Odense Amtssgh aug 43, praksis-vikar aug 44, kand Gigt-skan Skelskør sept 44, rsl sst dec 44, vikar assist KH fy-siurg afd dec 46, till assist Samv Sygek fysiurg klin febr 47 - maj 49; surnum assist KH neurol poliklin marts 47, vikar sst juli 47, surnum assist RH neurol poliklin i jan 48, assist KH fysiurg afd april 48, till kst afdlæge Sygek fysiurg Klin dec 50 - juni 51; surnum kand og vikar Ortopæd Hosp (I) febr 50, assist sst (II) juli - dec 50, till natlæge Gentofte Komm dec 50 - april 54; surnum assist KH med poliklin febr - maj 51, 1' assist RH fysiurg afd juli 51, till ekstraord fysiurg konsulent Blegd Hosp okt 52 - jan 53 (polio-epid), 1' assist Militærhosp fysiurg afd juli 53 - jan 55, afdlæge Samv Sygek fysiurg klin Mariendalsvej april 54 - jan 55, overl Amtssgh Kolding fysiurg afd fra jan 55, till fysiurg konsulent sygehusene i Vejle amt og vedr poliobeh i de sønderjyske amter jan 55. — Medl best Landsforen Børnelammelse Vejle amt 55, best kredsforen Vejle amt u Rigstforen rheumat Sygd 56. — Fellow Royal Soc of Medicine.



Dall, Frede, f 28 juni 23 i Ålsø (F: lærer Åge D. og Anna Drikkjær). ~ 28 dec 54 i Vedsted sygepl Elisabeth Kjeldsen, f 5 sept 31 i Birkelse (F: gårdejer Mor-ten K. og Johanne Nielsen). — St 41 Rønde, cand S 49 laud. — Turnus Statshosp Sønderborg aug 49, helårs-kand Centralsgh Silkeborg kir afd aug 50, Amtssgh Middelfart nov 51, Ålborg Komm Hosp med afd nov 52, 1' rsl Amtssgh Nyborg nov 53, aman prakt læge Løsning dec 54, prakt Tylstrup fra dec 55.



† **Dalmark, Gunni**, f 14 maj 11 i Sorø, † 3 maj 55 i Kbh (F: læge Wappe D. og læge Lotte D.). ~ 27 juni 36 i Århus Aase Møller, f 15 nov 14 i Nakkebølle (F: læge Mads M. og Mary Carla Juul Jensen). — St 29 Sorø, cand V 36 laud, speciallæge-aut 44 (oto-laryngologi). — Turnus Hjørring Amtssgh april 36, surnum assist Fin-seninst øreafd april - juni 37, surnum kand Børnehosp Fuglebakken okt 37, kand Finseninst kir afd dec 37, assist sst maj 38, kand Sundby Hosp kir afd maj



40, Blegd Hosp epid afd april - okt 41, Børnehosp Fuglebakken dec 41, vikar assist og kand RH øre-afd juni 42, vikar rsl Frbg Hosp april 43, surnum assist KH øreafd maj - aug 43, assist sst okt 43, surnum assist Øresundshosp halsklin sept - dec 45 og juli - aug 46. Till prakt speciallæge Kbh fra 44. — Afh og tidsskr art om oto-laryngol emner.

Dalmark, Charlotte (Lotte) Camilla Alvilda, f 5 marts 1877 i Kbh (F: murer-mstr Rasmus Peder Nielsen og Anna Marie Petersen). ~ 12 maj 05 i Kbh læge Wappe D. — St 97 priv, cand V 05 haud I. — Prakt Sorø juli 05, Gentofte fra 45. — Lærer Husholdnings-lem Ankerhus Sorø 22-45. — Form DrK Sorøafd 18, medl DrK hovedbest. — Forf af: Anatomi, Sund-hedspleje, Nødhjælp, 27 (6 udg 45); Spæde Børns Pas-ning, 27 (6 udg 50); Vejledning i Pasning af Børn; Hygiejne, 30 (2 udg 43); Bevar Sundheden, 33 (2 opl 44); Vejledning i Hjemmesygepleje, 44; Hus-hjælp, 47. — Æresmedl DrK 47. — DrKH 42, MTKha 46, BM* 47. (FiMM) (SvrKKF).



Dalmark, Peder Christian (Wappe) Jensen, f 3 okt 1877 i Manna (F: gårdejer Jens Lausen Nielsen og Christiane Pedersen) (nvf 01). ~ 12 maj 05 i Kbh læge Lotte D. — St 97 priv, cand V 04 laud, embeds-lægeeks juni 15. — Kst kand KH juni - juli 04, rsl Hæren E 04, turnus KH og Blegd Hosp maj 08, KH (III) aug - dec 08, sst (I) april - aug 09, kand sst (VI) nov 14 - jan 15, prakt Sorø okt 04, till jernbanelæge juni 07 og akademilæge sept 10; prakt Gentofte fra april 45. — Medl best Sydvestsjæll Lkf 22, form 34 - jan 40.



Dalsgaard, Carl Marinus, f 12 febr 07 i Simested (F: gårdejer Thorvald D. og Karen Kirstine Gundersen). ~ 8 april 36 i Kbh Else Juul Borberg, f 7 juni 13 i Silke-borg (F: politimstr Einar Juul B. og Elisabeth Sølling Fynboe). — St 25 Viborg, cand V 32 laud, sv jus pract dec 54. — Kand Åndssvage-anst Rødbygård febr 32, Sindssygehosp Nykøbing S sept 32, Viborg Amtssgh med afd febr 33, sst kir afd okt 33, ekstraord turnusbev, 2' rskir sst nov 34, 1' rsl Thisted Amtssgh sept 36, prakt Guldborg sept 38 - marts 52, till skolelæge og visit læge; vikar Søndersjukhuset Halmstad rønt-genafd og Eskilstuna centrallas med afd Ørnskølds-vik centrallas, provinsialläkare i Vingåker, Hälsjö, nu i Strömnäs.



Dalsgaard, Erik Christensen, f 29 juli 1900 i Randers (F: realskolebest Christian Peder C.-D. og Sigrid Sofie Konradsen). ~ 31 okt 26 i Vejlbj pr



Risskov Valborg Kirsten Geert-Jørgensen, f 7 dec 05 i Vejlbj (F: sognpr Anders G.-J. og Ane Mortensen). — St 17 Randers, cand S 26 laud, speciallægeaut 35 (kirurgi), 39 (gynækologi), 40 (obstetrik), embedslægeeks 54. — Rsl Amtssgh Give okt 26, Amtssgh Holstebro sept 27 - aug 29, ekstraord turnusbevis sept 29, rsl Amtssgh Fredericia okt 29 - nov 31, vikar overl Amtssgh

Holstebro i juni 31; kst overl Amtssgh Frederikssund april - aug 32, vikariater, rskir Statshosp Sønderborg nov 32, 1' rsl sst gynækol-obstetr afd sept 37 - sept 41, vikar overl Amtssgh Brædstrup i juli 40, 1' rskir Amtssgh Holstebro dec 41, overl Amtssgh Hornsyld fra april 46, till kst kredslæge Bjerre-Hatting lægekreds fra aug 49 og læge Bjerre-Hatting herreders hjem f kronisk syge febr 56. — Medl repr FayL 28 - 32. Form sundhedskomm 49. — Afhandl og tidsskr art, især om sympaticus-blokade ved underkrestremittetsflebiter og om sterilisationsbehandling hos kvinder. — Slægtsliit: K. G. Konradsen: Stamtavle over Familien Glud gennem 400 Aar, 1933 (mødrene).

Dalsgaard, Søren Christensen, f 24 febr 1881 i Svstrup (F: gårdejer Søren Christensen D. og Nielsine Susanne Marie Egeriis). ~



23 jan 13 Agnes Else Hermann, f 11 nov 85 i Nakskov (F: bogholder Jacques H. og Julie Saabye). — St 04 priv, cand V 13 haud I. — Ved landvæsen. Kst kand og rsl sept 10 - sept 11, okt - dec 11 og juli 12, friv assist Kbh Poliklin gynækol afd 13, aman febr - april 13, kand RH (H) juni 13, rsl

Amtssgh Odder dec 13, prakt Fjerritslev maj 15, sghlæge sst juni 15, overl Amtssgh Kjellerup 25 - 51, kst kredslæge juli - dec 28, prakt fra 51. — Studierejser Tyskland, Østrig, Schweiz, Sverige og Finland. — Som sghlæge bistået v bygn af nye sgh i Fjerritslev og Kjellerup. Repr DaL 25 - 53, form Viborg-Thisted amters Lkf 40 - 53, Viborg Amts Lkf 53 - 54, lokalforen Kræftens Bekæmp 42. Repr D Samvirke. Medl Indrigsmin sygeplejerskeudv 45, Sundhedsstyr udv ang epidemisk fremtid og medicinudv af 48. — Æresmedl Thisted amts Lkf og Viborg amts Lkf. — R* 42.

Dalsgaard-Nielsen, Esther, f 3 marts 1896 i Korsør (F: overlærer Kristen Peter Kristensen og Margrethe Jacobsen). ~ 4 okt 24 i Århus overl Torvald D.-N. — St 14 Århus, cand S 22 laud, speciallægeaut 37 (oftalmologi), dr med 38 (Keratitis parenchymatosa luica og dens Følgetilstande, særlig belyst gennem sene Efterundersøgelser). — Surnum kand RH fødeafd B okt 22, kand Sindsygehosp Risskov dec 22, RH fødeafd B april 23, Århus Komm Hosp kir afd juni 23, friv assist sst

røntgenklin jan 24, kand sst med afd marts - sept 24, prakt Hellevad nov 24, surnum kand RH øjenafd nov 33, vikar sst jan 34, kand sst marts 34, surnum kand Finseninst øjenafd okt 34, 3' assist KH øjenafd nov 34, till assist prof Rønne sept 34 - jan 39; surnum kand KH neurol afd juni 36, 3' assist RH øjenafd sept 36 - juli 37, kand sst neurol afd sept 37 - febr 38, till 2' rsl KH øjenafd jan 38 - dec 40; kand KH dermato-venesrol afd april 38, assist konsulent øjensygd Amtssgh Gentofte okt - dec 38, 1' rsl RH øjenafd april 41, assist læge Militærhosp øjenafd april 44, aman RH øjenafd maj 45 - maj 50. Till prakt speciallæge Kbh fra jan 39. — Sekr oftalmol Selsk 41 - 44. Medl Frbg Komm best 50. — Forf af: disp, 38; afh og tidsskr art om oftalmol emner og (s m P. Krag) Syfilisforekomsten i Danmark 1935 - 39.



Dalsgaard-Nielsen, Torvald, f 4 okt 1896 i Skals (F: gårdejer Peter Nielsen og Jensine Kristensen Dalsgaard) (nvf 22). ~ 4 okt 24 i Århus dr med Esther D.-N. — St 15 Viborg, cand V 23 laud, speciallægeaut 37 (neurologi). — Kand Sindsygehosp Risskov april 23, Århus Komm Hosp kir afd sept 23 - febr 24, aman april 24, kand Åbenrå Amtssgh maj 24, prakt Hellevad nov 24, ekstraord turnusbevis marts 32, fast kand KH (VI)



nov 33, kand RH neurol og neurokir afd okt 34, vikar april 35, friv kand RH neurol og neurokir afd juni 35, friv assist KH øjenafd juli 35, kand sst neurol afd aug 35, vikar aug 36, friv kand RH neurol og neurokir afd okt 36, kand sst nov 36, klin assist sst april 37, till fg 2' og 1' rsl sept 37 - april 38; 2' rsl sst april 38, 1' rsl sst okt 39, overl Frbg Hosp (N) fra april 40. Till prakt speciallæge i Kbh fra sept 37. — Studierejser Wien 24 (gynækologi og diatermi), Jena 35 (elektroencephalografi). — Medl best D Nervevægers Org 38 - 43, form 52, associeret medl Nord neurokir Foren 46, næstform D neurol Selsk 48, form 51 - 54, medl best SOS 54. Korresp medl The internat Panel of the National Multiple Sclerosis Society 54, medl Collegium internationale allergologicum 55. Sundhedsstyr rådgiver i sager vedr det neurolog speciale 53, medl repr DaL 54 og § 14-udv 55. Form Hasager Samfundet 50 - 55. — Afh om neurogeriatriske og hovedpineproblemer.

Daltov, Knud Albert Kaj, f 13 jan 25 på Frbg (F: grosserer Kaj M. J. D. og Hertha Strauss). ~ 18 okt 47 i Kbh bogbinderske Inge Lykke, f 7 juli 25 på Frbg (F: direktør Jens L. og Karla Lykke). — St 44 Frbg, cand V 52 laud. — Rsl Søværnet febr 52, turnus Amtssgh Hammel jan 53, kand sst jan 54, Øresundshosp tub afd sept 54, Frbg Hosp (B) juni 55, Holsteinborg og Sukkertoppen Grønland under mæslingepidemi sept - dec 55, kand Øresundshosp tub afd febr 56, KH (III) maj 56, sst gynækol afd fra aug 56.

† **Dam, Einar Axel**, f 20 juni 1890 på Frbg, † 20 dec 55 (F: landstingsmand, redaktør Andreas Sørensen D. og Caroline Møller). ~ 17 juni 21 i Skovshoved Emmy Mathilde Christensen, f 7 sept 93 i Kbh (F: bagermester Adolf Christian C. og Hulda Camilla Pilemann). — St 08 Ordrup, cand S 26 laud. — Surnum kand RH fødeafd B sept 26, kand BBH (C) dec 26, Kbh Amtssgh F epid-med afd april 27-maj 28, sst kir afd juli 28 - april 29, ekstraord turnusbev marts 29, prakt Frbg okt 28, Gentofte fra juli 29; læge Kbh Sygehj juli 39.



Dam, Johannes Seidelin, f 12 juni 15 i Gislum (F: sognepr Peter Marcher D. og Louise Mathilde Krag). ~ 17 maj 42 på Frbg læge Nelly D. — St 34 Sorø, cand V 42 laud. — Turnus og vikariater Amtssgh Gentofte april 42 - juni 44, vikariater, kand Set Jos Hosp fødeafd okt 44, Amtssgh Gentofte kir afd sept 45, surnum kand KH øre-, næse-hals-afd sept - okt 46, fast kand Radiumstat maj 47, assist Finseninst børneambulatorium marts 48, prakt Søborg fra nov 48, till læge Gladsakse Komm børnehavn Kiplingsgaard april 50. — Slægtslitt: Jørgen Swane: Bertel Bruun og Magdalene Barbara Brøchner's samlede Descendens, 6 udg, 1948.



Dam, Kirsten, f 21 marts 29 i Arhus (F: repræsentant Kresten Eriksen og Petrea Ulrikka Viborg). ~ 7 nov 53 i Arhus sagførerfuldm Erik Norman D., f 30 juni 28 i Odense. — St 48 Marselisborg, cand S 55 laud Arhus. — Turnus Amtssgh Middelfart fra aug 55.



Dam, Nelly Birgithe Alvilde, f 31 jan 12 på Frbg (F: kontorchef Landbrugsmin Lauritz Poul Larsen og Sophie Kirstine Elisabeth Abildgaard Larsen). ~ 17 maj 42 på Frbg læge Johannes D. — St 32 Kruse, cand V 42 laud I. — Turnus BBH (B og A) juni 42 - maj 43, kand Radiumstat juli 43, vikar kand Øresundshosp thoraxkir afd april 44, Finseninst med afd maj - aug 44, praksisvikar okt 44, vikar assist Finseninst med ambulan - juni 45, prakt Søborg fra nov 48.



Dam, Robert, f 9 okt 19 i Kbh (F: assist Herman D. og Klara Elsa Brauer). ~ 17 april 46 i Kbh Kirsten Maria Christiansen, f 9 jan 22 i Snekkersten (F: kaptajn Jens Christian C. og Bodil Kirstine Jessen). — St 38 Metropolitan, cand V 46 laud. — Turnus Amtssgh Nykøbing F juli 46, kand sst juli 47, Nykøbing F febr 48, prakt Nykøbing F fra nov 48.



Dam, Willy Høyrup, f 22 maj 14 i Kolding (F: togbetjent Iver Peter D. og Kathrine Høyrup). ~ 12 febr 44 på Frbg Ella Sofie Christensen, f 15 febr 18 i Kbh (F: vognmand Anton C. og Marie Mekaline Abrahamssen). — St 33 Kolding, cand V 42 laud, speciallægeaut 51 (anæsthesiologi). — Turnus BBH (B og A) febr 42, vikar turnuskand sst (A) febr 43, vikar fast kand sst (F) marts 43, vikar kand sst april 43, vikar turnuskand sst (A) maj 43, vikar fast kand sst dec 43, kand sst (F) febr 44, narkosel sst (A) marts 44, till vikar 2' rsl sst juni - juli 47, febr, juni - sept 48, nov 48 - juli 49, under orlov senior resident anæsthesiolog West-Middlesex Hosp, Isleworth aug 49 - jan 50; ledende narkosel BBH dec 53, overl sst anæsthesiol afd fra april 54. — Studierejser Stockholm 45, Lund og Malmö 47 (narkose), WHO fellowship USA og Canada 53. — Instruktør WHO internat kurser i anæsthesi Kbh. — Tidsskr art om anæsthesiol emner. — Member Amer Soc of Anesthesiologists febr 47.



Dam-Mikkelsen, Carl Hakon, f 2 okt 07 i Lillerød (F: fabrikant Peter M. og Johanne Dam). ~ 27 maj 39 i Søllerød Ingrid Marie Dorothea Madsen, f 15 marts 17 i Kbh (F: dr techn Thor-kild M. og Helga Paustian). — St 26 Ordrup, cand S 34 laud, embedslægeeks maj 44, speciallægeaut 50 (røntgen-diagnostik og strålebe-handl). — Aman i okt 34, vikar 2' rsl Amtssgh Hornsyld i dec 34, aman i jan 35, vikar Amtssgh Sæby pr Høng i juli 35, rsl Amtssgh Kalundborg okt 35, Amtssgh Rønne nov 36, vikar overl Ærøskøbing Sgh juli 37, kst overl Amtssgh Grindsted aug - sept 37, praksisvikar, vikar overl Ærøskøbing Sgh i marts 38, vikar kand Set Jos Hosp kir afd juni 38, Amtssgh Gentofte otol afd juli 38, rsl Hæren sept 38, 1' rsl Centralsg Hillerød okt 38 - okt 41, till rsl Hæren sept 39 - marts 40; kand Frbg Hosp kir afd, kand og rsl dermato-venereol afd sst okt 42, till assist sst røntgenafd juli 43 - dec 45, 1' assist BBH røntgenafd jan 46, 2' rsl Amtssgh Gentofte røntgenafd aug 46, 2' rsl Frbg Hosp røntgenafd okt 47, kand Radiumstat marts 49, assist Finseninst marts



50, 2' rsl sst sept 50, vikar 1' rsl Øresundshosp røntgenafd okt 52, 2' rsl sst okt 53, 1' rsl sst fra febr 55. Prakt Bagsværd fra nov 42, till læge Bagsværd kostsk aug 46 - 48.

Damgaard, Karen Ahrenkiel, f 20 nov 16 i Præstø (F: apoteker Emil D. og Margrethe Blicher-Nielsen). — St 35 Frederiksborg, cand S 42 laud. — Turnus Amtssgh Holstebro sept 42, vikar kand Alborg Amtssgh med afd sept 43 - marts 44, vikar Sønderborg og Amtssgh Gentofte, fast kand Statshosp Sønderborg med afd juli 45, 2' rsl sst aug 46, halvårskand Børnehosp Fuglebakken juli 49, Blegd Hosp epid afd febr 50, RH børneafd marts 50, sst (H) sept 50, helårskand Børnehosp Martinsvej febr 51, vikar 2' rsl sst febr 52, halvårskand Blegd Hosp epid afd maj - aug 52, till assist Kbh Komm kons for allergiske sygd hos børn på Dr Louises Hosp maj 52 - okt 55; vikar assist Finseninst pædiatr modtageafd, lysamb for børn okt 52, halvårskand RH (H) nov 52, assist Finseninst pædiatr modtageafd, lysambul for børn og vikar kand Nørre Hosp børneafd marts 55, vikar assist Finseninst pædiatr modtageafd, lysambul for børn maj 55, KH med poliklin juli 55, 2' rsl Odense Amtssgh børneafd fra okt 55. — Tidsskr art.

* **Damgaard, Ove Andreas**, f 14 nov 09 i Århus (F: fabrikant D.). — St 28 Århus, cand V 37 haud I. — Turnus Amtssgh Odde febr 37 - jan 38, prakt Tistrup maj 39, jernbanelæge juli 39, prakt Esbjerg fra sept 47.

Damgaard-Jensen, Gert Ehlert, f 11 aug 14 i Århus (F: fabrikant Katarinus Tuesen D.-J. og Alma Wedelsted). ~ 7 aug 37 i Århus læge Inga D.-J. — St 33 Århus, cand V 41 laud, speciallægeaut 51 (oftalmologi). — Kand Amtssgh Grindsted febr 41, rsl sst juni 41, ekstraord turnusbevis, surnum kand RH øjenafd febr 43, vikar aman april 43, kand Århus Komm Hosp røntgen- og lysafd samt Radiumstat nov 43, 2' rsl

ssst maj 44, kand Marselisborg Hosp dermatovenerol afd april 45, assist sst april 46, aman Århus jan 47, surnum kand RH øjenafd marts 48, till assist prof Ehlers priv kons april 48 - maj 49; kand RH øjenafd juli 48, vikar kand Frbg Hosp neurol afd febr 49, KH øjenafd april 49, vikar Odense Amtssgh øjenafd maj 49, kand sst sept 49, till vikar sst neurol afd febr - marts 50, rsl sst øjenafd sept 50, till assist overl P. Ladekarls priv kons sept 50 - maj 52; prakt øjenl Århus fra maj 52, konsulent øjensygd Ortopæd Hosp Århus fra jan 53. — Tidsskr art om oftalmologiske emner.

Damgaard-Jensen, Inga Aleksandra, f 2 jan 13 i Århus (F: direktør Niels Geertsen og Anna Andersens). ~ 7 aug 37 i Århus læge Ehlert D.-J. — St 31 Marselisborg, cand V 41 laud. — Turnus

Amtssgh Grindsted juni 41, kand sst juni - dec 42, vikar turnuskand Århus Komm Hosp kir afd i nov 43, kand sst Radiumst jan - febr 44, Ortopæd Hosp Århus juni - nov 44 og maj 45, assist sst i nov 45; vikar assist Ortopæd Hosp ambulat Kbh maj - okt 48, till assist sst i sept 48; kand Odense Amtssgh fysiurg afd juni 50, till vikar kand sst juni 51 - marts 52, vikar kand sst røntgenafd marts - april 52. Privat Århus.



Damgaard-Mørch, Per, f 16 sept 24 i Kbh (F: Anker E. Mørch og banksekr Ellen B. E. L. Damgaard) (nvf 54). ~ 29 maj 54 i Kbh fysioterapeut Ruth Ellen Münster-Swendsen, f 1 juli 29 i Gentofte (F: ekspeditionssekr Carl Victor M.-S. og Ellen Cathrine Nielsen). — St 43 Akad Kurs, cand V 51 laud. — Ansat sagførerkontor. Turnus RH (A og C) juni 51 - maj 52, militærtjen og vikar, kand Amtssgh Gentofte patol inst april 53, sst radiol afd okt 53, vikar kand Sct Jos Hosp dec 53, kand RH (D) febr 54, sst radiol afd febr 56, 2' rsl sst fra jan 57. Rsl Forsvarets Lægekorps.

† **Damgaard-Rasmussen, Axel**, f 12 dec 1896 i Næstved, † 9 dec 53 i Gentofte (F: fabrikant Anders Christian R. og Nathalie Eleonora Marie Pedersen). ~ 12 nov 22 i Fensmark Gudrun Mari Hjernstad, f 11 maj 98 i Oslo (F: skibsfører Edvard August H. og Sophie Strøm). — St 16 priv, cand S 24 haud I. — Kand Sindssygehosp Viborg aug - nov 24 og jan - marts 25, 2' rsl Folkekuranst Hald april 25, prakt Næstved nov 25, Kbh fra jan 47. — Studierejse Berlin 32 (cancer). — Form DrK Næstvedafd. — DrK 35. DrKH 37. MTKha 47. (FirK).



Damkilde, Svend Aage Christian, f 5 jan 04 i Odense (F: arrest- og domhusforv Rasmus Nielsen D. og Anna Caroline Andreasen). ~ 30 juni 33 i Korup Eskildina Malene Højgaard, f 14 maj 1900 på Kalsø, Færøerne (F: kongsbonde Joen Hansen og Else Pouline Poulsen). — St 23 Odense, cand S 32 haud I. — Kand Julemærkesan Kolding juli 32, vikar okt 32, kand Kbh Amtssgh F april 33, Odense Amtssgh maj 33 - nov 34, rsl Hæren marts 35, Odense Amtssgh epid afd 36 -

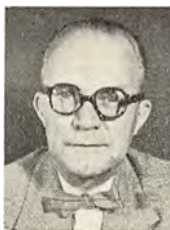

40, læge Gråbrødre Hospital 36. Till prakt Odense fra dec 34. — Sekr Fyn Lgf 43 - 45, næstform Odense Lgf 43 - 46, medl Fyn Lgf voldgiftsret 46.

Damm, Erik Leopold August Hammerich, f 15 juli 21 på Frbg (F: lrs, civiling, dr tech Leopold August D. og operasangerinde Gerda Hammerich) (nvf). ~ 26 juni 48 i Nykøbing F sygepl Gerda Anna Christiansen, f 28 juni 25 i Nykøbing F (F: direktør Einar Peter C. og Lydia Nielsen). — St 39 Sorø, cand V 50 haur I. — Tillførd 2' underlækare Centralas Umeå, Sverige radiol afd febr 50, turnus RH (A og C og fødeafd A)



april 50, 2' underlækare Centralas Umeå radiol afd april 51, helårskand Amtssgh Gentofte (G) jan 52, kand Militærhosp med afd jan 53, kst 2' rsl sst juni 53, kand Blegd Hosp sept 54, halvårskand Sundby Hosp børneafd dec 54 - maj 55, assist Med Lab Vognmagergade fra maj 55, vikar vidensk assist Univ biokem Inst fra sept 55, till Kbh lægevagt fra sept 55. — Tidsskr art. — Slægtslitt (mødrene): Slægthaandbogen, 1900.

† **Damm, Peter Nicolai**, f 6 maj 1899 i Hellerup, † 26 nov 54 i Kbh (F: kommunelæge Valdemar Frederik D., † 12 sept 23, og Karen Kirstine Dahl). ~ 1^o 20 okt 31 i Kbh Erna grevinde Hamilton, f Simonsen, f 2 okt 01 i Kbh (F: direktør Harald S. og Betty Nathalia Juul Thorup), æ opl 10 jan 39; 2^o 9 nov 53 Dagny Hellenberg, f Kromann Rask, f 13 aug 11 (F: skrædermstr Kristian Rask og Maren Larsen). — St 17



Plockross, cand V 26 laud, speciallægeat 35 (obstetrik og gynækologi), dr med 36 (Menstruationsstøringen hormonalen Ursprung). — Skibslæge ØK febr - juni 26, kand Blegd Hosp sept 26, Diakonisstift kir afd maj 27, turnus BBH (C og D) okt 28, kand Rud Berghs Hosp okt 29, vikar kand RH fødeafd A og B maj 30, 2' rskr Diakonisstift okt 30, kand RH fødeafd A aug 31 - sept 32, klin assist sst nov 32, 2' rsl sst april 33, kst 1' rsl sst febr - april 35, underaccoucheur sst fødeafd B nov 35, kand Sundby Hosp kir afd dec 39, 2' rskr BBH (A) juni 40, fg 1' rskr Diakonisstift juli - okt 41, rsl KH gynækol afd marts 42 - maj 43, klinikchef Sundby Hosp gynækol poliklin sept 48. Till prakt speciallæge Kbh fra maj 36, vikar læge Kgl Teater fra aug 42. — Studierejser Berlin, Wien 31. — Censor obstetrik og gynækologi med eks. — Medl Deutsche Gesellsch f Gynäcologie febr 35, æresmedl Soc d'Endocrinologie Bukarest 37, gæsteforelæser Univ Dorpat 38. — Forf af: disp. 36; medarb Kvinden i Sundhed og Sygdom, 46. Afh og tidsskr art om gynækol og obstetr emner. — (EHS) (TyrK 2).

† **Dammegaard, Peter Viggo Damgaard**, f 20 febr 1890 i Stensby pr Stensved, † 3 sept 55 (F: gårdejer Niels Jakob Hansen og Karen Marie Petersen) (nvf 18). ~ 5 okt 17 i Skovshoved Ruth Eva Larsen, f 1 juni 95 på Frbg, † 10 nov 37 i Odense (F: assurandør Anders Vilhelm L. og Marie Petrine Pedersen). — St 09 Frederiksborg, cand V 17 laud, embedslægeeks 26. — Kand Silkeborg San marts - sept 14 og juni - sept 15, Sect



Johs Stift marts - sept 16, rsl Hæren febr 17 - april 18, till kand Øresundshosp med afd marts 18; vikar juni 18, prakt Holsted febr 19, Nærum april 25, kand KH (VI) juli 25, Blegd Hosp okt 25, KH (IV) juli - sept 26, lægesekr Sundhedsstyr april 27 - sept 28, kand Sundby Hosp juni - okt 29, kredslæge Ølandenes Lgk, Rudkøbing fra okt 30, skolelæge 49.

Damsbo, Erna, f 23 dec 1899 i Stege (F: overlærer Lars Nielsen D. og Marie Christine Bothilde Jochimsen). — St 18 priv, cand V 26 haur I. — Vikar Amtssgh Varde april 26, Søndersborg Amtssgh juni 26, KH (V) aug 26, rsl Amtssgh Fåske okt 26, aman okt 28, turnus Frbg Hosp dec 28, vikar sst dermatol afd dec 29, Montebello april 30, kand Øresundshosp tub afd maj 30, skibslæge ØK aug 30, fast kand Frbg Hosp med afd okt 30 - sept 31, kand Blegd Hosp dec 31, Dr Louises Børnehosp maj 32, vikar Frbg Hosp med afd nov 32, rsl Søndersborg Amtssgh jan - dec 33, prakt Elmelve fra nov 34, skolelæge 42. — I udlandet jan - sept 34.

Danielsen, Hans Bech, se Bech Danielsen.

Danielsen, Jørgen, f 16 febr 27 i Haslev (F: lektor Martin D. og Aleth Helene Pedersen). — St 45 Haslev, cand V 53 laud. — Turnus Centralssgh Holbæk marts 53, årskand sst kir afd marts 54, rsl Flyvevåbenet febr 55, årskand Centralssgh Slagelse med afd fra okt 55.

Danielsen, Poul Erhard, f 6 dec 20 i Rødby (F: slagtermstr Hans Aksel D. og Ingrid Hansen). ~ 17 aug



47 i Haderslev tandtekniker Birgit Duus, f 23 april 26 i Haderslev (F: kontorchef Peter D. og Edith Eline Borg). — St 39 Rungsted, cand S 46 laud. — Turnus Amtssgh Roskilde jan - dec 47, kand Amtssgh Holstebro juni 48, helårskand Vejle Amtssgh kir afd sept 49, Odense Amtssgh kir afd maj 50, sst røntgenafd og Radiumstat maj 51, sst gynækol-obstetr afd nov 51 - okt 52, halvårskand Rud Berghs Hosp og Balders Hosp dec 53, helårskand Øresundshosp thoraxkir afd maj 53, 1' rsl Amtssgh Nykøbing S nov 53, 2' rskr Arhus Komm Hosp fra juni 55.

* **Dannin, Ib Mogens Adolph**, f 25 jan 21 i Kbh (F: fabrikant Adolph D. og Ingrid Juline Dorthea

Sørensen). — St 40 priv, cand S 49 haud I. — Turnus KH (II og I) aug 49, vikar kand Rud Berghs Hosp juli 50, vid assist Finsenst centrallab jan 51, kand sst tub afd april 53, 2' rsl Centralsgh Slagelse ørefafd okt 53. I Sverige.

* **Dansgaard, Sven**, f 30 aug 27 på Frbg (F: gravør-mstr Poul James D. og Oda Engine Nielsen). — St 46 Efterslægt, cand S 53 laud. — Vikar turnuskand Frbg Hosp (A) okt 53, turnus Amtssgh Gentofte (B og A) nov 53, kand Centralsgh Slagelse kir afd nov 54, 2' rsl Centralsgh Holbæk røntgenafd fra sept 56.

* **Date, John William**, f 17 maj 27 i Kbh (F: bogtrykker Johan Heinrich Wilhelm D. og Gudrun Alvilda Christiane Petersen). — St 45 Metropolitan, cand S 53 laud. — Turnus Amtssgh Gentofte (F og H) sept 53, kand Sct Elis Hosp kir afd sept 54, Øresundshosp tub afd marts 55, 2' amanaspirant prof biokemi Arhus Univ okt 55.

Daubenmerkl, Wilhelm Julius, f 7 dec 09 i Vorup pr Randers (F: slagter Wilhelm Ludvig D. og Ingeborg Daubenmerkl). — St 28 Rungsted, cand S 35 laud, dr med 47 (Undersøgelser over Laktoflavinudskillelsen i Urin), speciallægeaut 48 (intern med), 53 (klin kemi og labor teknik). — Vikar KH (VI) filial Balders Hosp juli 35, kand Sindssygehosp Viborg sept 35, turnus Amtssgh Skive jan - dec 36, rsl Korsør Sgh april 37 - marts

38, kand Kbh Amtssgh F med-epid afd maj - okt 38, De gamles By maj 39 - juli 40, Børnehosp Fuglebakken dec 40, Rud Berghs Hosp juni 41, 2' rsl De gamles By okt 41 - sept 43, till kand KH neurop afd juni 43 - nov 44, fast kand BBH (C) febr 45, kst 2' rsl sst dec 45, 2' rsl sst marts 47 - marts 50, leder Rigsgforen til Gigtens Bekæmp Lab Farmakol Inst fra sept 50, 1' rsl Sct Josephs Hosp med afd marts 52, till assist Med Lab okt 52 - aug 53, overl Sct Josephs Hosp centrallab fra dec 56. — Forf af: disp, 47; tidsskr art om intern med emner.

† **Daugaard, Hans**, f 28 sept 1883 i Fredsted pr Viuf, † 5 aug 52 i Brøndby Strand (F: gårdejer Jens Nielsen D. og Maren Hansine Ladegaard). ~ 29 aug 13 i Kbh Harriet Brücker, f 2 maj 87 i Starup (F: valgmen præst Georg Valdemar B. og Inger Marie Marstrand). — St 05 Frederiksborg, cand S 12 haud I. — Ved landvæsen. Vikar Esbjerg sept 12, rsl Vejle Amtssgh jan 13, prakt Ulдум sept 13, Kolding okt 19, Osted okt 36 - sept 48, privat Brøndby Strand fra febr 50.

Daugaard, Jens Brücker, f 11 aug 23 i Kolding (F: læge Hans D., † 5 aug 52, og Harriet Brücker). ~ 21 jan 49 på Frbg stud med Bente Bau, f 18 juli 25 på Frbg (F: lrs Kai Roborg B. og Maia Kirstine Møller Petersen). — St 41 Roskilde, stud polyt 41 - 42, cand V 50 laud. — Underlækarer Vänersborg kir afd 48, Uddevalla 49, Sjukh Tranås febr 50, turnus RH (B og D) maj 50, underlækarer Centrallas Karlstad gynæk-obstetr afd maj 51, underlæge Forsv Lægekorps juli 51, fast kand Centralsgh Slagelse okt 51, rsl Forsv Lægekorps juni 52, fast kand Centralsgh Slagelse okt 52, 2' rsl Amtssgh Nykøbing F febr 53, prakt Næstved fra jan 54, jernbanelæge jan 54, idrætslæge juni 56. — Suppl FaYL 50 - 54. — Slægtslitt: Poul Lindholm: Starup Sogn, 1911; (mødrene): V. Brücker: Mit Livs Vej I, 1925; Troels Marstrand: Slægten Marstrand, 1915.



Dauv-Pedersen, Dora Marie, f 20 marts 27 i Kbh (F: landinsp Niels Kristian Jensen Smed og overlærer Selma Jensen). ~ 27 febr 54 i Kbh cand pharm Erik D.-P., f 31 jan 30 i Kbh. — St 46 Akad Kurs, cand V 54 laud. — Turnus Centralsgh Holbæk marts 54, kand Hosp Forchhammersvej fra marts 55.

* **Dauidsen, Dagmar Kirstine**, f 21 april 26 i Slagelse (F: skoleinsp Søren Christensen Uhrenholdt og Anna Petersen). Gift. — St 46 Struer, cand S 54 haud I. — Turnus Alborg Amtssgh jan 55, kand sst med afd jan 56, 2' rsl sst radiol afd fra sept 56.

Dauidsen, Henning Gösta, f 7 aug 20 i Skåde (F: grosserer Gösta Josef D. og Mary Frederiksen). ~ 24 juli 45 i Åby biblassist Eva Lesner, f 9 aug 20 i Kbh (F: revisor Karl Frederik L. og Meta Anna Nikoline Christensen). — St 39 Marselisborg, cand V 47 laud. — Vikar Sct Jos Hosp Århus ørefafd juni - juli 44, Horsens Komm Hosp med afd nov 44 - jan 45; turnus BBH (B og F) april 47, vikar sst med afd april 48, halvårskand Blegd Hosp med afd maj 48, vikar sst og Dr Louises Børnehosp febr 49, helårskand Blegd Hosp med afd april 49, vikar 2' rsl sst april - nov 50, halvårskand RH (H) febr - juli 51, vikar assist sst med poliklin sept 51, halvårskand Sundby Hosp børneafd nov 51 - april 52, 1' assist RH (B) radiol lab juni 52, 2' rsl sst sept 55, sst radiol afd fra juli 56. — Tidsskr art om kaliummangel og kaliumterapi, congenitte hjertelidelser og om målinger af tryk og gennemblødning i nyren.



* **Dauidsen, Sven Gunner**, f 21 febr 28 i Haslev (F: sognepr Valdemar Christian D. og Johanne Marie Petrine Larsen). — St 48 Maribo, cand S 54 haud I. — Turnus Alborg Amtssgh jan 55.

Deckert, Torsten, f 7 marts 28 i Hamburg (F: professor dr. phil. Walter D. og Margit Zachariassen). ~ 30 juni 56 i Slagelse organist Annelise Larsen, f 5 nov 27 i Slagelse (F: overlærer Niels Peter L. og Karoline Larsen). — Musikudd Frankfurt a M og Musikons Kbh, st 47 Christianeum Hamburg, cand S 56 laud. — Blokfløjtelærer ved Sangsk Kbh. Vikar ekstralækare Kungsbacka sjukstuga aug - sept 56.



Deden, Carl, f 30 okt 08 i Kbh (F: stationsforstander Carl Henrik Petersen og Ida Marie von Deden) (nvf 31). ~ 17 april 35 i Gentofte Lizzie Sonne Schmidt, f 3 aug 11 i Gentofte (F: købmand Ivan Frederik Wentzel Sonne S. og Ella Charlotte Christensen). — St 27 Schnekloth, cand S 37 laud, embedslægeeks 42, speciallægeaut 45 (histologi), 54 (radioterapi), dr med 54 (Cancer cells in urinary sediment). — Turnus Esbjerg Komm



Sgh okt 37 - aug 38, skibslæge ØK nov 38, vikar BBH (C) april 39, kand Øresundshosp juni 39, Frbg Hosp (E) marts 40, vikar sst sektionsstue juni 40, friv assist BBH patol inst okt 40, kand Sct Hans Hosp dec 40 - dec 41, vikar Blegd Hosp juni 42, KH patol inst sept 42, 2' assist sst okt 42, assist Frbg Hosp sektionsstue aug 44, 1' assist Amtssgh Gentofte patol inst juli 45 - aug 47, till vikar Sundhedskomm febr - marts 46 og febr 47 og visitator Amtssgh Gentofte juni 46 - maj 47, skibslæge ØK okt - nov 46, læge Kbh lægevagt jan 47 - jan 51, prosektor Retsmed Inst sept 47, vikar distr læge Jakobshavn marts 48, kand Radiumstat okt 48, 1' assist sst okt 49, till vikar Finseninist og Radiumstat histo-patol lab febr - april 50, sst histo- og cytopatol lab juni 50 - dec 53; 2' rsl Radiumstat sept 51, vikar Finseninist dermatol afd juni 52, 2' rsl Radiumstat sept 52, 2' assist KH røntgenklin febr 53, 2' rsl RH radiol afd okt 53, friv assist Finseninist røntgendiagn afd jan 54, kst lab leder sst histo-cytopatol inst jan 54 - marts 55, 2' rsl Øresundshosp radiol afd marts - nov 55, prosektor Nørre Hosp og De gamles By okt 55, visitator KH fra april 56. — Lærer patol og revalidering og rehabilisation kursus for beskæftigesterapeuter, anatomi og fysiologi Teilmanns Kursus for fysioterapeuter, kursus i traceteknik foråret 50. Censorsuppl patol-anat Kbh Univ fra 45. — Forf af: disp, 54; afhandl og tidsskr art om cytol emner. Oversat McKlee German: Doctors Anonymous 46. — Slægtsslitt (mødrene): Danmarks Adels Aarbog 1940.

† **Dederding, Dida Dagmar Mary**, f 6 jan 1889 i Kbh, † 13 nov 55 i Kbh (F: godsejer, skotøjsfabrikant Hans Christian Hansen og Marie Laurine Vonsild). ~ 27 okt 16 i Kbh ors Poul Vilhelm D., f 17 april 80 i Viborg, † 23 jan 57 (F: kaptajn Niels William D. og Agnes Clara Olsen). — St 08 Engelhardt,

cand V 16 laud, dr med 29 (Clinical and experimental examinations in patients suffering from Mb. Menièri, including a study of the problem of boneconduction, I-II, (Acta otolaryngologica, suppl 10 - 11)), specialistanerik 31 (otologi). — Kand Kbh Amtssgh F april 16, Børnehosp Fuglebakken sept 17, turnus Frbg Hosp juni 18 - 19, fast kand sst kir afd sept 21, sst dermatol afd sept 22 - febr 23, vikar assist KH Øreafd april



25, rsl sst nov 31 - nov 36. Till prakt Frbg fra okt 23. — Medi Collegium otolaryngologicum, komm ang lovligheden af svangerskabsafbr. Medl best opret af kvinderegens. — Forf af: disp, 29; tidsskr art om seksualhyg og labyrinthologiske emner.

Dehlholm, Hans Erik, f 30 nov 12 i Kjellerup sg (F: civiling Hans Bentzon Napoleon D. og Benedicte Skow). ~ 4 sept 43 på Frbg husholdningslærerinde Inger Johanna Kornerup, f 10 marts 19 på Frbg (F: murer-mstr, entreprenør Einar K. og Johanne Louise Raffenberg). — St 31 Øregård, cand S 43 haud I. — Surnum kand Børnehosp Fuglebakken okt - nov 43, turnus Amtssgh Gentofte (C og D) jan 44, vikar sst jan 45, Finseninist kir afd juni 45, Korsør Sgh okt 45, kand sst dec 45, Centralsgh Slagelse med afd dec 46, Børnehosp Fuglebakken jan 48, vikar Rud Berghs Hosp juni - aug 48, praksisvikariater, prakt Vording fra juni 49, skolelæge Vordingborg komm skolevæsen okt 49, idrætslæge jan 56.



Dehn, Ernst Günther, f 16 aug 11 i Haderslev (F: værkstedsbest Max Julius D. og Anna Ida Kühnhold). ~ 31 maj 41 i Sønderborg tandtekn Margarethe Caroline Böse, f 27 jan 11 i Broager (F: trælasthdrl August Adolf B. og Metha Maria Elisabeth Andersen). — St 32 Niebüll, cand S 43 haud I, speciallægeaut 52 (intern med). — Turnus RH (B og C) sept 43, surnum sst tandklin sept 44, sst øre-, næse- hals afd okt 44, vikar sst (C) nov 44,



surnum sst øre-, næse-, hals afd jan 45, vikar sst (C) febr 45, surnum sst kir poliklin april 45, kand Sct Elis Hosp kir afd maj 45, vikar Blegd Hosp nov 45, Børnehosp Fuglebakken jan 46, kand Øresundshosp med afd april 46, vikar Statshosp Sønderborg gynækol-obstetr afd jan 47, vikar rsl Sundby Hosp radiol afd marts 47, Øresundshosp thoraxkir afd maj 47, vikar assist Centralstat Tub Bekæmp juni 47, kand Rud Berghs Hosp aug 47, Statshosp Sønderborg gynækol-obstetr afd maj 48, sst med afd maj 49, fg 2' rsl sst juni 49, 2' rsl sst sept 49, 1' rsl sst aug 51, prakt Sønderborg fra juli 52.

Deibjerg, Bodil, f 15 nov 23 i Sejersev (F: lærer Jens Strandbygård D. og lærerinde Kristine Dorteia Jensen). — St 42 Svendborg, cand V 55 haud II. — Ansat Sct Hans Hosp afd A, turnus Amtssgh Faxe juli 55 - juni 56, vikar kand Amtssgh Roskilde med afd, kand Amtssgh Næstved med afd fra okt 56.

Deichmann Nielsen, Torben, f 20 marts 25 i Vadum (F: teglværksejer Niels Carl N. og Adda Springborg). ~ 12 febr 55 i Hjørring stewardess Ingerlise Glud Konradsen, f 23 juni 25 i Hjørring (F: lektor Viggo G. K. og Ellen Birk). — St 47 priv, cand V 55 laud. — Handels-eks 4 år; turnus Abenrå Sgh marts 55, årskand sst marts 56, kand Hobro Sgh fra dec 56.



Deigaard, Harald, f 9 maj 1898 i Horne pr Tistrup (F: lærer Niels Kristensen Nielsen D. og Petrea Barbara Augusta Lassen). ~ 30 marts 29 i Viborg Karen Esther Fabricius Wöldike, f 16 maj 1900 på Stendalgård pr Kjellerup, † 27 jan 47 i Gredstedbro (F: statskovrider Egil Helge W. og Kirsten Georgia Fabricius). — St 16 Ribe, cand S 25 laud. — Rsl Ribe Amtssgh aug 25, aman aug 27, læge Manø dec 27, kand Sindsygehosp Vedsted marts 28, Spangsbjerg San aug 28, prakt Ribe nov 28, kand RH fødeafd B juni - juli 31, prakt Gredstedbro fra sept 31.



† **Deigaard, Niels** Medum Nielsen, f 4 sept 1878 i Ølgod, † 8 marts 52 (F: lærer Anders Mortensen Nielsen D. og Anne Nielsen). ~ 23 april 16 i Søllerød koncertsangerinde Emmy Astrid Rigmor Mogensen, f 23 sept 80 i Kbh (F: fabrikant Oluf M. og Rosamunde Caroline Hoffmeister). — St 96 Ribe, cand S 03 haud I. — Assit kir privatklyn Alborg jan 04, kst rsl Ålborg Amtssgh juli 04, fung rsl og aman Thisted Amtssgh okt 04, turnus Blegd Hosp og KH dec 07, surnum kand Fødselsstift marts 09, rsl Thisted Amtssgh aug 09, till kst sygehushæge gentagne gange, leder sst røntgenafd 12 - 16, rsl Hæren 16 - 17, prakt Thisted 09, Kirke-Helsingø juli 21, Kbh fra dec 28.



Dein, Erling, f 24 marts 22 i Abenrå (F: lektor Anton D. og Astrid Klausen). — St 40 Frbg Gymn, cand S 47 laud. — 2' læge Råttssyk klin, Långholmen, Sthlm aug 47, turnus Statshosp Sønderborg dec 47 - nov 48, skibslæge til Sydamerika jan 49, kand Sct Hans Hosp maj 49, Amtssgh Gentofte (C og B) marts 50, midl assist læge Julianehåb sept 51 - maj 52, kand RH psyk afd aug 52, KH neurol afd aug 54, klin assist RH psyk afd febr 55, 2' rsl sst fra maj 56. — Tidsskr art om lymfocytær meningitis på Grønland.



Deisting, Ingrid Elisabeth, f 3 febr 20 i Berlin (F: prof, dr ing, dr h c Ferdinand Friedrich Zunker og Alma Meyn). ~ 7 sept 46 i Flensburg læge Werner D. — St 39 Realgymn Breslau, med eks S 44 gut Breslau, dr med 44 Breslau, d jus pract nov 55. — Kand Oskar Ziethen Krankenh Berlin med afd febr - marts 45 og febr - nov 46, hospitant Diakonissen Krankenh Flensburg røntgenafd nov 47 - maj 48, kand D Sundheds-tjen Flensburg tub afd juni 50, sst med afd juli 50 - maj 51, vikar sst maj - sept 52, kand Amtssgh Tern-drup febr 53 - sept 54, klinicist Fødselsanst Jyll i juli 55.



Deisting, Werner Hermann, f 20 jan i 20 i Schwabstedt (F: civiling Johannes August Ludwig D. og Elsa Wilhelmine Hecksteden). ~ 7 sept 46 i Flensburg læge Ingrid D. — St 39 Flensburg Oberrealsch, stud Kiel, Berlin, München, Freiburg og Innsbruck, med eks 43 gut Innsbruck, tysk special-lægeaut 51 (kirurgi), d jus pract dec 54. — Kand Sct Franz Hosp Flensburg kir afd dec 43, Univ Frauen Klin Königsberg febr 44, Sct Marien Krankenh Allenstein kir-gynækol afd okt 44, rsl Sct Franz Hosp Flensburg kir afd febr 45, 1' rskir sst febr 48, kand D Sundhedstjen Flensburg med afd dec 49, kand Arhus Komm Hosp kir afd febr 51, kst 2' rskir sst nov 51, vikar kand BBH (D) juni 52, 2' rsl Amtssgh Terndrup sept 52, 2' rskir Arhus Komm Hosp fra okt 54. — Tidsskr art om prostata.



Dencker, Folmer, f 24 sept 18 i Vinderslev (F: lærer Rasmus Jørgen D. og Alma Marie Jensen). ~ 15 febr 46 på Frbg Bodil Brøns Jensen, f 12 nov 20 i Odense (F: postkontrolør Axel Wilhelm J. og Julie Henriette Mehling Petersen). — St 36 Viborg, cand S 43 laud, embedslægeeks 50. — Vikar svenske sgh

43 - 45, Aarhus Komm Hosp med afd aug 45, ekstrord turnusbevis aug 45, vikar kand Statshosp Sønderborg gynækol-obstetr afd sept - dec 45, KH (II) febr 46, kand sst (VII) juni 46, vikar kand Børneafd Martinsvej juni 47, kand Blegd Hosp epid afd sept 47, RH jan 48, Blegd Hosp marts 48, Frbg Hosp (N) sept 48, vikar distrlæge Egedesminde okt 48 - nov 52, læge Sandtræsk San, Sverige febr - aug 53, rsl Amtssgh Rønne med afd samt Bornholms Tub Stat og Hosp okt 53, kand RH (H) okt 56, sanitetslægeassistent Kbh Sundhedskomm fra april 57. — Studierejser Sverige, Finland 41. — Tidsskr art om klimaets indflyd på astma.



Dencker Christensen, Manna Maren Charlotte, f 21 okt 1869 i Frederikshavn (F: købmand, kgl vejer og måler Anders C. og Henriette Christiane Frederikke Dorte Dencker) (nvf 01). — St 95 Lyceum, cand S 03 haud I, specialistanerik 18 (dermato-venerologi). —



Kand Vestre Hosp marts 04 - febr 05, Sundby Hosp juni 05, kst kand KH (I) sept - okt 05, rsl Kellers Åndssveanest Brejning jan 06, Krabbeholm San maj 06, turnus Blegd Hosp marts 08, KH (III) juni 08, sst (IV) okt 08, sst (VI) dec 08, sst (I) febr 09, kand Dr Louises Børnehosp juni 09, KH (IV) dec 09 - febr 10; 2' assist Kbh Poliklin dermatol afd april 10 - marts 11, till surnum kand KH (IV) maj - juni 10, vikar sst juli - aug 10, og kand Rudolph Berghs Hosp aug 10 - jan 12; fast kand sst marts 12, prakt speciallæge Kbh febr 13 - marts 34, till vikar Rudolph Berghs Hosp marts - maj 13; assist KH (IV) juli 13, kst rsl sst juli 14, og kand sst nov 14 - febr 15. Visit læge Frbg jan 16 - sept 18, vikar visit læge Kbh jan 16, fast ansat april 18 - 39, privat Kbh.

Denkov, Else Margrethe, f 14 aug 12 i Rudkøbing (F: købmand Hans Sophus Sørensen og Thyra Margrethe Michelsen). ~ 15 aug 43 i Kbh grosserer Wilhelm D., f 10 sept 93 i Randers (F: slagtermstr Christian Bähring og Ida Christensen) (nvf 42). — St 31 Rysensteen, cand S 39 laud. — Turnus Amtssgh Roskilde sept 39, kand Folkekuranst Hald sept 40, Amtssgh Rudkøbing maj 41, Viborg Amtssgh med afd sept 41, Amtssgh Fakse okt 42, BBH (F) nov 43, Sundby Hosp kir afd maj 44, Blegd Hosp maj 45, KH gynækol afd Forchhammersvej okt 46, Frbg Hosp gynækol afd sept 47, BBH kir poliklin 49, sst røntgenafd 51 - 52, senere flere vikar sst. Prakt Kbh fra okt 46.



Devantier, Holger Christian, f 31 juli 1896 i Nyborg (F: postfuldmægtig Christian Henriksen og Marie Sophie Devantier) (nvf 32). ~ 29 okt 22 i Skelskør Martha Sophie Jensen, f 22 okt 96 i Middelfart, † 27 april 50 i Fakse (F: købmand Ole Peter J. og Marie Kirstine Sørensen). — St 13 Metropolitan, cand V 21 præ, dr med 31 (Experimentelle Studier over lokal Immunisering med Bakteriefiltrater), specialistanerik 34 (gynækologi og obstetrik), 37 (kirurgi). — Vikar kand BBH (A) april - juni 21, kand Kbh Amtssgh F med og epid afd nov 21, rsl Maribo Amtssgh marts 22, turnus RH (B og C) marts 24 - febr 25, assist sst kir poliklin april 25 - marts 27, Seruminst juli 25 - okt 30, till 2' rskir RH (C) april 27 - marts 29, vikar assist BBH patol inst juni 29 - aug 30, kand RH fødeafd B okt 30 - marts 31, 2' assist BBH patol inst maj 31, 1' assist sst juni 31, 2' rsl RH fødeafd B april 32, 1' rsl sst i april 33, videnskabelig konsulent Alm d Jordemoderforen okt 33 - 36, 1' rskir RH (C) okt 35 - okt 40, overl Amtssgh Fakse fra jan 42. — Deltog i professorkonkurr obstetrik 34. — Slægtslitt (mødrene): J. Ludwig: Stamtavler over Slægter i den fransk-reformerte Coloni og Menighed i Fredericia, 2 udg, 1896.

Devantier, Ib Gorm Jean Pierre, f 16 marts 25 i Kbh (F: depotforv Geodæt Inst Valdemar Carl D. og Valborg Anna Helene Eckardtzen). ~ 3 jan 54 i Kbh socialrådg Lydia Margrethe Raavig, f 10 april 26 i Kbh (F: skrædermstr Jens Christian R. og Anna Margrethe Christensen). — St 44 Sct Jørgen, cand S 54 laud. — Turnus Aarhus Amtssgh sept 54, vikar sst kir afd sept 55, sst med afd okt 55, Aarhus Komm Hosp anæstesiol afd nov 55, kand sst fra april 56. — Slægtslitt: J. Ludwig: Stamtavler over Slægter i den fransk-reformerte Coloni og Menighed i Fredericia, 2 udg 1896.



Dich, Poul Henning, f 24 marts 1895 i Kbh (F: malermstr Fredrik Martin Magnus D. og Cathina Dorothea D.). ~ 15 april 24 i Kbh Minna Elsbeth Schiemann, (f 12 sept 1900 i Malmö (F: fabrikant Christian Emil Ferdinand S. og Helga Hermanna Lorenzen). — St 13 Starcke, cand V 21 laud, embedslægeeks maj 26. — Rsl Amtssgh Hammel maj 21, kand Odense Amtssgh epid afd dec 21, Sct Hans Hosp febr 22, Alm Hosp maj 22, turnus RH april 23, kand Blegd Hosp maj 24, RH otol afd juli 24, sst (H) jan 25, Balders Hosp sept 25, till vikariater 23 - 27 og prakt Kbh april 24 - aug 26; kand De gamles By 26, aman Dragør sept 26, prakt sst fra jan 27, kommlæge, læge børneplejestat 44, skolelæge 45. — Form Sundhedskomm, Kræftkom, DrK Dragøraft, Museumsforen, Fredningsnævn, Foren t gamle Bygn Bevaring,



Naturfredningskomitéen på Amager. — Art om selverhverv gifte kvinders problemer og sygekasseforhold. — MTKha 46, DrKM 51. (NON 5).

Dickmeiss, Gustav, f 31 jan 17 i Silkeborg (F: læge Vilhelm D. og Gudrun Møller). ~ 20 nov 42 i Kbh Tove Møller, f 24 okt 17 i Kbh (F: grosserer Niels Christian Thorkild M. og Astrid Melcher). — St 34 Silkeborg, cand S 41 laud. — Turnus Amtssgh Kolding okt 41, vikar turnuskand sst med afd okt 42, kir afd dec 42, kand Diakonissestift (A) maj 43, Øresundshosp lungekir afd maj 44, fast kand Amtssgh Gentofte kir afd okt 44, prakt Silkeborg fra maj 45. — Medl repr FayL 41, suppl repr DadL 42-46, medl Vejle-Skanderborg amters Lkf hyg udv 47-49, best f s 49, sygek udv 49, Jydske Centraludv 49, suppl repr DadL 52. Medl best Dr Louises Børneasyll Silkeborg 46, tilsynsråd Børnehj Solbo, Resenbro 50-56.



Dickmeiss, Marie Louise, f 2 okt 04 i Ålborg (F: statsadv Vilhelm Gebhard Moltke og Ebba Augusta Tønder). ~ 30 dec 35 i Hellerup overl, dr med Poul D. — St 23 Aurehøj, cand S 30 laud. — Vikar Kbh Amtssgh kir afd sept 30, kand sst med afd okt 30, vikar BBH (D) okt 31, turnus Århus Komm Hosp dec 31, kand KH (VI) nov 32, surnum assist RH øjenafd nov 33, kand Filadelfia dec 33, rsl sst jan 34, kand KH neurolog afd sept 35 - aug 36, kand Sct Hans Hosp fl perioder, kst afdlæge sst april - sept 38 og april - maj 39, assist RH psyk poliklin maj 41 - jan 44, psykiater Esbjerg komm skolevæsen april 47 - jan 51, tilsynsf psykiater fredelhj Hylleholt Fakse Ladeplads fra okt 52, statsoptagelseshj Skibby fra okt 52, børnehj Sølyst Jyderup fra jan 53 og fredelhj Østergård Kirke Hyllinge fra jan 53. — Form Augustenborg skolekomm 47-51, næstform skolenævn 47-51, medl Augustenborg byråd 50-51. — Slægtslitt: Danmarks Adels Aarboeg, 1921.



Dickmeiss, Poul, f 6 juni 03 i Kbh (F: maskinmstr Cornelius D. og Astrid Marie Nicoline Kämpfner). ~ 30 dec 35 i Hellerup læge Marie Louise D. — St 21 Sct Jørgen, cand S 28 laud, speciallægeaut 37 (psykiatri), dr med 40 (Om psykiske lidelser i Klimakteriet. Belyst gennem katamnesticke Undersøgelser). — Kand KH (VI) aug 28, Ålborg Komm Hosp med afd dec 29, RH (H) nov 30, turnus sst (A og C) april 31, 1' rsl Filadelfia marts 32, KH (VI) jan 34, afdlæge Sct



Hans Hosp maj 36, till surnum kand RH neurolog poliklin juni 31 - febr 32, kand KH neurolog afd april - sept 38, speciallæge psykiatri Kbh Politi og Fængsler aug 39; overl psykiatri Politiet juli 40, till tilsf psykiater afvænningshj Ørsholt sept 43 - jan 44, overl Sindssygehosp Augustenborg febr 44, Filadelfia nerve- sindssygeafd febr 51, Dianaland Nervesan fra sept 54. — Sekr D Psykiateres Org 39, form 45-49, medl repr DadL 45-49, form D psykiatr Selsk 51-54, vicepræs Landsforen Mentalhyg 51-54, Medl Mentalundersøgelseskomm 51-50, Sindssygekomm 52-56, suppl Fængselsnævn 57, næstform best Jysk Nervesan 52, medl best Skolen f Beskæft Terapeuter 55. Lærer psykiatri Pastoralsem 52. — R* 53.

Dickmeiss, Vilhelm, f 3 april 1883 i Kbh (F: fabrikant Gustav Julius Johan D. og Augusta Marie Sofie Larsen). ~ 4 juni 12 i Nr Lyndelse Gudrun Møller, f 20 aug 85 i Sejling (F: søgnebr Jens Peder M. og Marie Kirstine Nielsen). — St 01 Efterslægt, stud polyt, cand V 08 laud. — Aman Lyngby febr - juli 08, vikariater, skibslæge ØK dec 08 - febr 09, 1' rsl Amtssgh Fakse maj 09 - maj 10, turnus KH (III, I og VI) sept 10 - nov 11, till rsl Hæren sept 11; genindkaldt 15, 16 og 17, prakt Silkeborg fra marts 12, till jernbanelæge april 18, skolelæge Silkeborg komm Skolevæsen og Th. Lang's skoler sept 28 - juni 53, kst kredsl 46, 47, 48 og 49. — Form Vejle-Skanderborg amters Lkf sygek udv 30-45, form Lkf 34-41, medl repr DadL 34-42, Jysk Centraludv 34-45, best D Jernbanelgf maj 50. Medl Menighedsråd 30-38, byråd 33-54, form best Centralshg Silkeborg april 46 - marts 54, medl best Silkeborg Bad april 50. — R* 46.



Didriksen, Jens, f 12 marts 1885 i Mandemark pr Borre (F: gårdejer Hans D. og Ane Sofie Jensdatter). ~ 12 april 14 i Kbh Ida Elvira Nielsen, f 11 april 88 på Frbg (F: smørhldr Ole N. og Petra Vilhelmine Kristine Sørensen). — St 04 Herlufsholm, cand S 12 laud. — Vikar og aman okt 12, turnus Århus Komm Hosp dec 12, vikar og aman dec 13, prakt Gylding april 14, privat Højbjerg fra juli 56. — Art i amtsårbo om lokalhist emner. — R* 50.



Diemar, Liss Zander, f 29 maj 23 i Kbh (F: grosserer Carl Eugen Olsen og Edith Andrea Petersen). ~ 4 febr 50 i Kbh stud med Jørgen D., f 4 marts 25 i Kbh (F: øjenlæge Svend D. og musikpædagog Jessie Fausbøll), æ opl 26 jan 53. — St 43 Akad Kurs, cand V 54 laud. — Turnus Amtssgh Gentofte (F og H) marts 54, kand Øresundshosp thoraxkir afd marts 55, Diakonissestift (A) fra marts 56.

Diemar, Svend Herskind, f 18 okt 1899 på Frbg (F: læge Jakob Herskind D., † 6 okt 33, og Alfrida Thomassine Elisabeth Lund). ~ 1° 28 marts 23 i Kbh musiklærerinde Jessie Elna Fausbøll, f 10 sept 91 på Frbg (F: prof Michael Viggo F. og Ellen Louise Lohmeyer), æ opl 30; 2° 2 aug 30 i Arhus sygepl Selma Johansen, f 3 juli 04 i Hjørning (F: lærer Marius Peder J. og Kristine Mortensen), æ opl 41; 3° 13 dec 41 i



Vallø mensendicklærerinde Inger Wahlstrøm, f 7 febr 96 i Kbh (F: revisor Charles Louis W. og Sofie Marie Olsen) æ opl 44; 4° 27 maj 44 i Skive sygepl Asta Theresia Leth-Espensen, f 5 marts 13 i Skive (F: overassistent DSB Johan L.-E. og Thyra Margrethe Søndergaard). — St 18 Efterslægt, cand S 25 laud, specialistanerk 32 (oftalmologi). — Friv kand Frbg Hosp kir afd i okt og dec 25, kand Diakonissestift kir afd jan 26, rsl Tønder Amtssgh okt - dec 26, Sønderborg Amtssgh febr 27, kand Alm Hosp juni - dec 27, ekstraord turnusbevis jan 28, rsl Militærhosp med afd nov 28 - okt 29, till friv assist RH neurol poliklin marts - aug 29, sst øjenafd sept 27, kand sst febr 28, vikar kand KH øjenafd sept 28, friv assist sst marts - april 29; assist øjenlæge Hugo Thomsen nov 29, friv assist Univ øjenklin, Wien nov 31 - febr 32, prakt øjenlæge Nykøbing F juli 32, privatklin, prakt øjenlæge Hellerup sept 39, Holbæk febr 41, indlæg læge Sct Elisabeths Hosp Holbæk, prakt Herning fra sept 45, indlæg læge Amtssgh Herning. — Studierejse Berlin, Leipzig, Wien 32. — Slægtslitt: A. H. Wulff: Descenderter efter Johanne Schibbye og Anders Herskind, 1903.

Diepeveen, Jaap Ernest, f 25 jan 27 i Durban, Natal (F: ingeniør Jacob Maurits D. og Signe Marie Rosenstand). — St 45 Frbg, cand V 56 haud I. — Turnus Amtssgh Usserød marts 56, kand sst fra marts 57. — Slægtslitt: Slægt- haandbogen, 1900 (mødrene).



Diepeveen, Willem Peter, f 8 okt 24 på Frbg (F: direktør Jacob Maurits D. og Signe Marie Rosenstand). ~ 25 juni 55 i Ordrup lærerinde Kirsten Akke Alma, f 29 aug 33 i Haarlem, Holland (F: direktør Dirk A. og Ellen Elisabeth Krebs). — St 42 Frbg, cand V 51 laud. — Vikar kand Avnstrup San febr 51, turnus Thisted Amtssgh april 51, aman læge Græsbøll, Nors april 52, halvårskand BBH (A) maj 52, helårskand sst sept 52, vikar kand Blegd Hosp med afd sept 53, 1' assist Radiumstat okt 53, halvårskand Frbg Hosp



(E) okt 54, Rud Berghs Hosp april 55, kand Amtssgh Gentofte røntgenafd okt 55, 2' rsl sst fra jan 56. — Tidsskr art om Salmonellosis Cholerae Suis. — Slægtslitt: Slægt- haandbogen, 1900 (mødrene).

Dietrichson, Per Adolf Pein, f 22 sept 25 i Oslo (F: disponent Christian August D. og prokurist Ingeborg Pein). ~ 14 febr 53 i Arhus laboratorieassist Aase Leerbech Nielsen, f 9 febr 29 i Agerskov (F: læge Henrik N. og sygepl Asta Bodil Leerbech Jensen). — St 44 Nordstrand Oslo, cand V 53 laud. — Assist Oslo Menighetsplejers fellestutv 44 - 45. Vikar 2' underlækare Sidsjønns Sjukh Sundsvall i marts 53, Länslas Arjäng april 53, befalelev Hærens Sanitet juni 53, garnisonsl Harstad sept 53, vikar distrkommandolæge nov 54, kand Ullevål sykeh psyk afd dec 54, praksisvikar i sept 55, demonstrator anat Arhus Univ (histologi og embryologi) 48 - 50, kand Ullevål Sykeh (II) okt 55, sst psyk afd fra april 56. — Medl best YLF Oslo komm Sykehus fra febr 56. — Tidsskr art (kasuistik). — Slægtslitt: Stamtavle over slekten Dietrichson, Kria 1923, tillegg 1949.



Dige Olsen, Ole, f 30 juli 1900 i Skalbberg (F: lærer Niels D. O. og Maren Elise Jørgensen). ~ 21 maj 26 i Kbh Else Petersen, f 31 juli 01 i Kbh (F: frimærkehjør Martin Herman P. og Mathilde Wilhelmine Nielsen). St 18 Odense, cand V 26 haud I. — Vikar distrlæge Sukkertoppen juni 26, skibslæge ØK jan 28, prakt Kirke-Helsingø pr Gørlev fra dec 28.



Dige-Petersen, Oluf, f 12 nov 01 i Odense (F: læge Viggo August Petersen, † 22 nov 22, og Harriet Adamine Dige). ~ 31 marts 34 i Ryslinge Ingrid Bernsen, f 31 maj 06 i Lumby (F: direktør Jens Christian B. og Kristine Holmgård). — St 20 Odense, cand S 29 haud I. — Vikar RH (C) juli - aug 29, Sønderborg Amtssgh okt 29, vikariater, skibslæge ØK, 2' rsl Vejlelfjord San maj - dec 30, kand Statshosp Sønderborg febr 31, rsl Sønderborg Amtssgh maj - nov 31, skibslæge ØK, turnus Odense Amtssgh nov 32, kand Blegd Hosp nov 33 - marts 34, prakt Kbh fra maj 34.

Dinesen, Keld Erik, f 12 febr 09 i Kirkeby (F: gårdejer Johannes Valentin D. og Karen Margrethe Kristensen). ~ 21 dec 35 i Kbh Agnete Dinesen (F: ingeniør Hans Peder Karl D. og Valborg Bolette Margrethe Lindhard Sørensen). — St 33 priv, cand S 40 laud. — Ved landvæsen. Turnus Ringsted Sgh sept 40, prakt Oure fra aug 41, skolelæge 42.



Dinesen, Palle Robert Jacob, f 10 nov 07 på Frbg (F: montageing Axel Martin William D. og Martha Nancy Petersen). ~ 30 marts 38 i Tirsted Agnes



Luise Laursen, f 9 okt 07 i Kbh (F: rentier Andreas L. og Dorthea Wilhelmine Westergaard). — St 26 Haslev, cand S 36 laud. — Turnus Militærhosp juli 36 - maj 37, prakt i Rødby fra juli 37, till rsl Østift Andssvageanst Rødbygård juli 37 - sept 42, skolelæge 45 og visit læge 45.

Dirksen, Hans Peter Laurentius, f 23 juni 1891 i



Holm pr Nordborg (F: mejeribest Christian Nissen D. og Frauke Lucie Margrethe Köcks). ~ 9 juni 17 i Schwerrin dr phil Faro Mrawian, f 26 nov 89 i Elisabethpol, russ Kaukasus, † 23 juni 39 i Broager (F: fabrikant Simeon Sarkisian M. og Magdalena Karapotian, f Sarwasian). — St 10 Glückstadt, med eks S 19 Freiburg, Baden, d jus pract nov 20, dr med Freiburg 27. — Krigsdelt 14, som militærl 15 - 18, 2' rsl Kellerske Andssvageanst marts 20, kst rsl Ebberødgård maj 21, prakt Broager fra sept 21, jernbanelæge juli 31 - juli 32. — Form lokalforen Landsforen Kræftens Bekæmp 29, medl takstudv 46 - 47, form takstudv og centraludv 48 - 55, medl landsudv 48 - 55.

* **Dirksen, Hartvin Hjalmar Christian**, f 1 marts



18 i Broager (F: dr med Hans D. og dr phil Faro Mrawian). ~ 3 juli 43 i Broager tandlæge Karen Margrethe Damgaard, f 24 marts 21 i Broager (F: købmand Sivert Marinus D. og Nanna Sibbesen). — St 36 Sønderborg, cand S 44 laud. — Turnus KH (I og II) dec 44, till assist læge civile Luftværn nov 45 - juni 46; rsl Hæren dec 45, vikar kand KH (VII) i marts 46, vikar

læge Regensen juni - aug 46, till lægeskr civile Luftværn sanitetsafd fra juli 46; vikar 2' rsl Øresundshosp april 47, vikar prosektor Retsmed Inst maj - aug 47, kand BBH psyk afd og børnepsyk afd okt 47, KH psyk afd april 48, Nørre Hosp jan 50, Frbg Hosp (N) nov 50, 2' rsl KH psyk afd okt 53.

* **Dirksen, Sonja Maria**, f 2 nov 22 i Hamburg (F: grosserer Christian Cordes og Hanna Thobøll). Gift. — St 41 Hamburg, cand S 56 laud.

Ditlevsen, Evald Roger, f 18 maj 11 i Rosmus (F: gårdejer Søren Peter Julius D. og Kristiane Sofie Sørensen). ~ 28 marts 45 i Gentofte barnepl Johanne Birgitte Henriksen, f 3 sept 23 i Kbh (F: forlagsbogdir Henrik Ludvig H. og Maren Hansen). — St 37 priv, cand S 45 laud. — Ved landvæsen. Turnus Centralsh Slagelse aug 45 - aug 46, aman kredsl Herning okt 46, 2' rsl Amtssgh Dronninglund april 48, prakt Kongerslev fra aug 49.



Ditzel, Jørn, f 21 sept 24 i Kbh (F: grosserer Otto



Frederik D. og Soffy Elisabeth Andersen). ~ 19 juni 56 i Søllerød Esther Jørgensen (F: handelsgartner Jørgen J.). — St 43 Akad Kurs, cand V 50 laud. — Turnus Arhus Komm Hosp (C og K) juni 50, vikar kand sst (C) juni 51, underl Forsvaret juli 51, praksisvikar okt - dec 51, research fellow Baker Clinic Research lab and the Joslin Clinic, New England Deaconess Hosp

Boston juli 52 - maj 53, rsl Forsvaret juli 53, kand RH børneafd nov 53 - maj 54, skibslæge ØK aug 54, kand Nørre Hosp børneafd jan 55, Associate in Clinical Research Boston fra juni 55. — Studierejse USA 52 (endocrinologi og mikrocirkulatorisk fysiologi). — Tidsskr art om diabetes. Accessit Arhus Univ prisopg intern med (ACTH og cortison's virkninger) 53. Member of (AMer Diabetes Assoc, Sigma i Boston Univ Chapter.

Djurhuus, David Einar, f 18 sept 1893 på Sumbø, Færøerne (F: lærer Niclas Johannes D. og Anna Sofie



.....). ~ 5 dec 26 i Kbh Inga Malena Frederik-ka Jacobsen, f 4 juli 02 i Sydregøte, Færøerne (F: købmand, skibsreder Absalon J. og Inga Anna Kathrina Højgaard). — Lærereks Jonstrup 14, st 17 priv, cand V 29 laud I. — Lærer. Aman Færøerne 1 år, till assist Klaksvig Sgh; kommlæge Saltangerå fra aug 30, under orlov turnus BBH aug 33 - nov 34.

* **Djurhuus, Hjørdis**, f 28 juni 04 på Skuø, Færøerne (F: sagfører Jens Hendrik Oliver D. og Anna Sofie Kathrine Christiansen).



~ 4 dec 38 i Tinglev læge Johannes Nielsen. — St 23 Zahle, cand S 32 laud I, speciallægeaut 44 (psykiatri). — Kand Sct Hans Hosp maj 33, turnus Arhus Komm Hosp juni 35 - maj 36, 2' rsl Sct Hans Hosp okt 36, kand BBH psyk afd okt 38, 2' rsl sst okt 39, kand Frbg Hosp (N) okt 41 - marts 42, sur-

num kand og vikar kand RH neurol afd 9 mdr 43, kand Frbg Hosp hudafd juni 45 - jan 46, prakt Kbh jan 49, privat Sønderborg, senere Kbh.

* **Djurhuus, Magnus Johan**, f 4 okt 20 i Porkere, Færøerne (F: fiskeskipper Alexander D. og Anne Sofie Larsen). — St 40 Rungsted, cand S 53 laud. — Kand Rud Berghs Hosp juli 53, turnus KH (II og I) dec 53, kand sst febr 55.

* **Djursboe, Thorkil Flemming**, f 9 marts 23 i Århus (F: overpolitbetjent Jens Åge D. og Kristine Frederikke Christensen). — St 42 Århus Kat, cand S 51 laud. — Turnus Alborg Amtssgh sept 51, kand Vejle Amtssgh kir afd sept 52, Centralsgh Randers tub afd nov 53, 2' rsl Alborg Amassgh patol inst sept 54.

Djørup, Frans, f 16 april 1891 på Endelave (F: amtslæge Vilhelm D., † 10 april 28, og Ingeborg Susanne Christensen). ~ 9 febr 17 i Kbh Else Dessau, f 14 dec 90 i Kbh (F: grosserer Hartvig Salomon D. og Anna Meyer). — St 09 Ø Borgerdyd, cand V 16 laud, dr med 23 (Antal og Fordeling af Gangliceller og Arterier i Cervikalpartiet af Menneskets Rygmarv). — Kand Diakonissestift febr 17, prosekto anat sept 17, turnus



BBH (C) og Sundby Hosp sept 22, fast kand Frbg Hosp (A) okt 23, kst rskir sst okt 24, 2' rskir sst i jan 25, RH (D) april 25, 1' rsl Horsens Komm Hosp marts 27, 1' rskir RH (D) april 28 - april 32, till assist læge Arbejderforsikr råd 28 - 32 og vikar assist Samf f Vanf aug 32; kand RH fødeafd B okt 32, kst overkir sst (D) febr 33, overl Amtssgh Kolding april 33, overkir sst fra 39. — Studierejser Skotland, England, Frankrig og Belgien. — D med best Nord kir Foren 53 - 57, form D kir Selsk 55 - 57. — Univ gulmed 21 (Undersøgelser over den finere topografiske Fordeling af Arterierne i den menneskelige Ventrikels forskellige Lag). Forf af: disp, 23; talr tidsskr art. — R* 55. — Slægtslitt: S. O. Fastring: Lægen Frans Casper Djørups Slægt, 1913.

Djørup, Johannes, f 4 april 1896 i Kbh (F: læge Laurits Christian D., † 31 jan 43, og Sophie Charlotte Svendsen, kld Wilhelm). ~ 1° 15 juli 24 i Alborg Marie Elisabeth Kragh, f 6 juni 02 i Alborg, † 9 nov 40 i Kbh (F: vinhandler, konsul Christoffer Hedegaard K. og Caroline Charlotte Amalie Møller); 2° 9 jan 43 på Frbg cand polyt Karen Alf Jensen, f 10 maj 01 i Gislev (F: realskolebest Jacob K. og Karen Hansen). — St 14 Østersgade, cand S 21 laud. — Rsl Søværnet sept 21 - marts 23, 2' rls Alborg Komm Hosp juli 23, turnus RH (A) aug 24, vikar, kand Set Lukas Stift 6 mdr 25, RH børneafd juli 26, sst dermatol afd jan - juni 27, Dr Louises Børnehosp sept 27 - jan 28, Blegd Hosp febr - april 28, læge Kgl Vajsenhus april 33 - april 49, vikar fru Hermansens Klin; prakt Kbh fra 26, sygek 35,



369

kommulæge 38, natlæge 28 - 36. — Medl Kommune-lægeforen stående udv 38. — Slægtslitt: S. O. Fastring: Lægen Frans Casper Djørups Slægt, 1913.

Dohn, Kai Ludvig, f 13 okt 18 i Nakskov (F: direktør Henry Lindberg D. og Helene Johanne Martine Smith). ~ 10 okt 44 i Helsingør Ingeborg Vibeke Christensen, f 13 nov 21 i Haderslev (F: oberst Holger Emil C. og Ebba Lillieqvist). — St 36 Nykøbing F, cand S 43 laud, speciallægeaut 57 (kirurgi). — Turnus Amtssgh Næstved aug 43, vikar kand sst aug 44, Amtssgh Gentofte (B) sept 44, kand Odense Amtssgh gynækol-



obstetr afd febr 45, sst røntgenafd og radiumstat febr 46, vikar 2' rsl sst febr 47, kand sst kir afd maj 47, vikar 2' rsl sst maj 48, kand BBH (F) okt 48, Øresundshosp lungekir afd juni 49, Ortopæd Hosp (I) maj 50, vikar 2' rsl sst april 51 - april 52, 2' rsl KH (V) sept 52, 1' rsl Centralsgh Slagelse kir afd fra nov 55. — Medl best FayL 51 - 54. — Tidsskr art om kir emner.

* **Dohn, Niels Otto**, f 16 maj 23 i Nykøbing M (F: postmstr Peter Andreas D. og Erna Sigrild Bierløv Terndrup). — St 42 Haslev, cand V 51 laud. — Turnus Viborg Amtssgh febr 51, 2' rsl Statshosp Sønderborg røntgenafd marts 52, kand sst med afd sept 54, prakt Bov pr Padborg. — Slægtslitt (mødrene): T. Baumgarten: Stamtavle over Familien Terndrup, 1911.

Dollerup, Eigil Herbert, f 18 juni 20 i Alborg (F: tømmer Jens D. og Marie Kirstine Overgaard Christensen). ~ 23 aug 47 i Århus Else Thorndahl Olesen, f 7 marts 21 i Randers (F: grosserer Poul O. og Vika Kamilla Hansen). — St 39 Alborg, cand V 50 laud. — Turnus Hjørring Centralsgh marts 50, kand sst med afd marts 51, Marselisborg Hosp dermatovenerol afd april 52, klin assist prof dermatovenerologi Århus Univ febr 53, kand Århus Komm Hosp (C) juli 53, sst (M) og med ambulat sept 53, klin assist prof intern med Århus Univ fra okt 54. — Tidsskr art især kemoterapeutiske emner.



Dolmer, Anders Peter Frede, f 3 jan 1894 i Ulfborg (F: dyrlæge Peter Petersen D. og Hanne Marie Andersen). ~ 14 sept 27 i Lyngby Inge Johanne Louise Krohn, f 3 sept 07 i Viborg (F: sognepr Gustav Cæsius Konrad K. og Marie Sophie Wendel). — St 13 Ordrup, cand V 21 laud I. — Kand Odense Amtssgh med afd febr 21, sst kir afd aug 21, Spangsbjerg San febr 22, Alm Hosp aug 22, vikar juni 23, surnum kand RH fødeafd B dec 23, rsl Amtssgh Grenå jan 24, aman og vikar jan 25, prakt Lyngby april 26, Hejls sept 31, Thisted fra april 49.



Domela Nieuwenhuis Nyegaard, Herdis, f 17 juni 28 i Groningen, Holland (F: advokat J. F. S. N. D. N. N. og J. K. Pedersen). — St 45 i Holland, cand V 54 haud I. — Kand Stockholms Läns Epidemismisk maj 54 - jan 55, Centralsgh Silkeborg kir afd marts 55, Centralsgh Svendborg kir afd febr 56, Maribo Amtssgh med afd fra april 56. — Slægtslitt: J. D. Domela Nieuwenhuis-Nyegaard: Stamtafel van het Geslacht Nyegaard-Nieuwenhuis, Domela Nieuwenhuis (Jaarboek der Vereen, voor nederl.-luth. Kerkgeschiedenis), 1909; Patriciske Slægter III, 1915; Slægthaandbogen, 1900.

Donner, Jens Erland Nielsen, f 21 april 27 i Horsens (F: bankdir Peter Bernhard Nielsen D. og Karen Dahl). — St 45 Horsens cand S 53 laud. — Ansat Ryhov Sjukh Jönköping okt 53, turnus Arhus Amtssgh jan - dec 54, ansat Dalslands Sjukh Bäckefors, Sverige, febr - marts 55, Marselisborg Hosp maj 55, skibslæge til Sydamerika nov 55, årskand Ortopæd Hosp Arhus fra febr 56.



Dons, Niels Christian, f 18 juni 18 i Odense (F: forstander Olav D. og Helga Johansen). ~ 19 april 47 i Vejle fysioterapeut Ebba Roed, f 14 marts 24 i Vejle (F: salgsinspektør Jens R. og Ulla Kjeldsen). — St 38 Odense, cand V 47 haud I. — Turnus Amtssgh Gentofte (C og D) maj 47 - april 48, rsl Hæren juni 48, vikar kand Alborg Amtssgh kir afd marts 49, vikar Diakonissestift (A) maj 49, Sæby Sgh pr Høng okt 49, helårskand Diakonissestift (A) jan 50, Sundby Hosp kir afd febr 51, vikar narkoselæge sst febr 52, helårskand Frbg Hosp gynækol afd og fgdæafd maj 52, assist BBH kir poliklin sept 53, till visitator Amtssgh Gentofte sept 53 - juni 54, 2' rskir Sundby Hosp fra juni 54. — Lærer sygepl undervisen Sundby Hosp 56.



Dons-Jensen, Arne, f 30 sept 21 i Nyborg (F: viceskoleinsp Eli D.-J. og Anna Mary Valborg Jensen). ~ 4 aug 48 Tove Elisabeth Marie Breindahl, f 23 juli 19. — St 41 Odense, cand V 49 laud. — Turnus Amtssgh Grindsted juli 49, kand Amtssgh Gram juli 50, Amtssgh Rudkøbing jan 51, Amtssgh Fåborg jan 52, rsl Åbenrå komm Sgh jan 53, prakt Hornslyd fra sept 54.



Dornonville de la Cour, se la Cour.

Dorph-Petersen, Jonas Anton Hjelm, f 15 marts 02 i Kbh (F: vinhandler Niels D.-P. og Petrea Nielsene Christine (Lilli) Nielsen). ~ 1° 24 juli 30 i Vemmelev Gudrun Marie Johansen, f 20 marts 07 i Vemmelev (F: slagtermstr Niels Christian J. og Karen Christine Olsen) æ opl; 2° 15 marts 41 sygepl Alma Margrethe Rasmussen, f 25 febr 08 i Grimstrup pr Næstved (F: gårdejer Jens R. og Karen Sofie Andersen). — St 21 Frbg, cand V 29 laud. — Rsl Amtssgh Silkeborg april 29, Kystthosp Refsnæs april 30, vikar juli 31, sst Kystthosp Refsnæs aug 31, turnus KH (III og I) dec 31, prakt Fjenneslev fra nov 32, jernbanelæge juni 33. — Suppl Specialistnævn 36, medl 44. — Slægtslitt: Slægten Dorph-Petersen, 1943.



Dorph-Petersen, Anna Lise, f 29 juni 22 på Frbg (F: vinhandler Niels D.-P. og Johanne Maria Tuxen). ~ 54 B. Sc. Harry Cowan, f Edinburg, Skotland. — St 41 Ordrup, cand V 49 laud. — Turnus RH (A og D) febr 49, fast kand sst (D) febr 50, vikar Viborg Amtssgh røntgenafd febr - marts 51, RH (D) 1 md, kand Sct Elisabeths Hosp maj 51, RH købekir afd nov 51, vikar kand sst, assist Seruminst serodiagn afd fra dec 53. — Slægtslitt: Slægten Dorph-Petersen, 1943.

Dragsted, Inger Marie, f 22 juni 17 i Kbh (F: prof dr med Kaj Adolf Jensen). ~ 3 febr 45 i Kbh dr med Poul Jørgen D. — St 35 Nørre Gymn, cand S 42 laud. — Turnus RH (B og D) juli 42 - juni 43, assist Seruminst tub afd aug 43, sst BCG afd sept 49 - jan 54, BCG labor consultant for WHO Bangkok, Thailand april - okt 53, 1' assist Frbg Hosp patol inst bakteriol afd fra juli 54. — Studierejse USA 54 (tub lab).



Dragsted, Poul Jørgen, f 7 juli 18 i Kbh (F: grosserer D.). ~ 3 febr 45 i Kbh læge Inger D. — St 36 GI Hellerup, cand V 44 haud I, dr med 49 (Det teoretiske grundlag for indgift og dosering af penicillin, belyst ved kliniske og eksperimentelle undersøgelser), speciallægeaut 54 (intern med, lungesygd). — Turnus Frbg Hosp marts 44 - febr 45, kand sst med-epid afd sept 45, vikar assist Inst for alm Patol jan 47, kand RH (H) nov 47, vikar kand Frbg Hosp psyk afd juni 48, kand sst (E) sept 48, till 3' assist RH med poliklin allergikons okt 48, 2' assist sst sept 49 - febr 55, kand BBH (B) sept 49, vikar klin assist professorat teoret med marts 51, 2' rsl Finseninst med afd juli 51, 2' rsl Amtssgh Gentofte med afd C jan 53, till kst 1' assist RH med poliklin marts - okt 55, 1' rsl Amtssgh Gentofte med afd B fra



april 55. — Studierejser Paris 47, London 50, USA 54. — Sekr III europ allergologkongres Kbh 53, medl best og repr FayL april 55. Collaborant Acta Allergologica 54, Membre corresp Soci t  Francaise d'Allergie 54, Fellow American College of Chest Physicians 55. — Forf af: disp, 49; tidsskr art om antibiotika, allergi, ACTH og calcium.

Dreisler, Knud Kristian, f 1 okt 10 i Ungersbjerg



pr. Fleml se (F: g rdejer Jens Jensen og Anna Margrete Pedersen) (nvf 36). ~ 10 nov 39 i Odense l ge Nina D. — St 30 Odense, cand V 39 laud, speciall ge-aut 48 (oftalmologi), Fellowship Harvard Univ (Studier over r ntgenkatarakt) febr - juni 52, amerikansk l geeks (State Board, Boston) juli 52, The National Board of Medical Examiners part I juni 54. — Turnus

Kbh Amtssgh F med afd marts 39, Amtssgh Gentofte med og kir afd juni 39, vikar marts 40, kand T nder Amtssgh dec 40, Odense Amtssgh gyn kol-obstetr afd jan 42, vikar sst otol afd jan 43, kand Amtssgh N stved med afd febr 43, Sindsygehosp Oringe dec 43 - jan 44, vikar, surnum kand KH  jenafd febr 44, assist  jenl ge Johs. Nielsen, Arhus marts 44,  jenl ge Johs Kj llbye, Kolding aug 44 - jan 46, kand RH neurokir afd marts - sept 46, vikar sst  jenafd nov - dec 46, till prakt S borg dec 46 - okt 48; kand RH  jenafd juli 47, Amtssgh Gentofte  jenafd febr 48, KH  jenafd juni 48,  jenl ge Haile Selassie I Hosp Addis Abeba, Ethiopien febr 49, Menelik II Hospital sst juli 50 - okt 51, emigrerede till USA jan 52,  jenl gepraksis Boston aug 52 - aug 55, till i Waltham, Massachusetts sept 54 - aug 55, assistit visitt surgeon in Ophthalmol Massachusetts Memorial Hosp, Boston juli 53 - aug 55, instructor Ophthalmol Boston Univ School of Med juli 53 - aug 55, assistant in ophthalmol Massachusetts Eye and Ear Infirmary, Boston juli 54 - aug 55, staff member Waltham Hosp, Mass maj 55, 1' rsl RH  jenafd sept 55, konsulent  jensydomme Holb k amts sygehuse fra jan 56 og prakt S borg dec 46 - okt 48, prakt speciall ge Holb k fra jan 56. — Tidsskr art om oftalmolog emner.

Dreisler, Nina Johanne, f 19 aug 16 i Hellerup (F: postmstr, cand jur Niels Christen Christensen og Ingeborg Thora Holst). ~ 10 nov 39 i Odense l ge Knud D. — St 34 Odense, cand V 41 laud. — Turnus T nder



Amtssgh febr 41, vikar Odense Amtssgh med og kir afd febr - april 42, vikar, vikar Amtssgh N stved r ntgenafd i april og juni 43, kand Sindsygehosp Oringe sept 43, Sindsygehosp Risskov marts 44, vikar aman juni 44, vikar kand Amtssgh Kolding med afd aug 44, rsl Julem rkesan Kolding febr 45 - okt 46, till prakt S borg dec 46 - okt 48; vikar N rre Hosp b rneafd febr - marts og juni - aug 47, Finseninstit oftalmol afd juni - aug 48, till

assist overl ge O. Blegvad april - sept 48; ansat Empress Zauditi Memorial Hosp Addis Abeba jan 50 - okt 51, research assist Massachusetts General Hosp Blood Bank nov 52 - juni 55. Privat Holb k. — Tidsskr art om immunerol emner.

Dreyer, Fritz Julius Frandzen, f 5 okt 1886 i Odense (F: garvermester Viggo Sophus D. og Gerda Caroline Paulsen). ~ 25 sept 15 i Dalum Ebba Philip, f 25 okt 89 i Kbh (F: grosserer Oscar P. og Olga Ruben). — St 04 Odense, cand S 11 laud, specialistanerk 21 (intern med, hjerte- og nyrresygdom). — Kand Odense Amtssgh okt 11,  resundshosp med afd april 12, till 2' assist Kbh Poliklin med afd nov 12 - april 13; tur-



turnus KH (III, I og VI) jan 13 - marts 14, kand Silkeborg Kuranstalt S 14, rsl H ren aug 14, till kand RH dermatol afd sept 14, sst b rneafd marts 15, rsl Odense Amtssgh (B) sept 15 - aug 21, prakt Gislev okt 15 - aug 18, Odense sept 21 - juni 53, komml ge sst fra jan 24. — Form Odense Lgf 30 - 34, medl boligkom. — R* 53.

Dreyer, Valdemar, f 27 maj 20 i Risskov (F: k bmand Christian D. og Karen Elisabeth Aagaard). ~ 16 aug 47 i F ns Ulla Marie Brix, f 2 okt 24 i Kbh (F: forpagter Victor B. og Inger Bay). — St 38 priv, cand V 47 laud. — Turnus



Amtssgh Kolding juni 47, vikar kand sst med afd juni 48, vikar turnuskand Abenr  komm Sgh sept 48, rsl sst jan 49, prakt Nordborg fra jan 51.

Dreyer, Viggo Oscar Pineus, f 13 sept 19 i Odense (F: komml ge Fritz D. og Ebba Philip). ~ 31 marts 45 i Lund tandl ge Eli Kristina Sachs, f 29 nov 21 i Buenos Aires (F: civiling Carl Erik S. og Gerda Emma Carla Roberta Voeltzel). — St 38 Stenhus, cand S 47 laud. — Turnus Ringsted



Sgh sept 47, vikar kand Frbg Hosp kir afd sept 48, vikar kand  resundshosp thoraxkir afd okt - nov 48, Finseninstit med afd jan 49,

 resundshosp tub afd febr 49, sst thoraxkir afd marts 49, Finseninstit med afd april 49, halv rskand sst juli 49, assistent med ambulat jan 50, surnum kand RH  jenafd april 51, assistit Sct Ansgar Klin Abenr   jenafd maj 51, till priv assist dr med A Beyer; vikar kand Amtssgh Gentofte og KH  jenafd maj 53, till privat assist dr med H U M llers  jenklin maj 53 - aug 54; vikar kand RH  jenafd juni 53, halv rskand sst sept 53, vikar kand KH  jenafd maj 54, halv rskand BBH neurokir afd jan 55, vikar konsulent  jensygd BBH juli - aug 55,  rskand RH  jenafd fra jan 56. — Tidsskr

art om tumorceller i expectoratet, sclerodermi, polyarthrit, oftalmia nodosa og stasepapillers ætiologi.

Drost, Johannes Nielsen, f 4 aug 04 i Ristinge, Langeland (F: gårdejer Martin Peter Nielsen D. og Mary Jensen). ~ 1° 28 jan 33 i Ristinge Marie (Misse) Ramshøj Christensen, f 10 aug 08 i Rudkøbing (F: skibsfører Rasmus C. og Marie Hansen) æ opl 44; 2° 3 juni 44 i Glostrup tegneren Gerda Rydahl Lindfeldt, f Jørgensen, f 5 sept 08 i Grenå (F: savværksejer Niels Peter Emmanuel J. og Dagmar Thora Rydahl

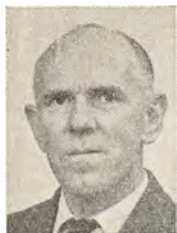

Petersen). — St 24 Svendborg, cand V 33 haud I. — Vikar Sdr Omme april 33 - maj 34, læge Statens Arbejdslejr sst, prakt Ydby, Thy juni 34, Hinne-rup jan 41, Glostrup jan 42, Hurup, Thy, fra juli 45.

Drucker, Paul Eduard, f 6 marts 1891 i Kbh (F: grosserer Robert D. og Pauline Frederikke Jacobson). ~ 29 dec 31 Elsebet Moltesen, f Bording, f 10 marts 01 i Kbh (F: bogtrykker Victor Jensenius Bærentzen B. og Ellen Beate Elisabet Hansen). — S 09 Slomann, cand V 17 laud, dr med 27 (Clinical investigations into the pathogenesis of infantile tetany), specialistanerk 27 (pædiatri).



— Kand KH (I) febr 17, læge d ambulance Petrograd sept 17 - april 18, DrK deleg fangekommissionerne Petrograd og Moskva jan - april 18, kst assist KH kir poliklin juli 18, rsl Amtssgh Nakskov sept 18, turnus BBH (A og B) april 19, kand KH (IV) april - juli 20, till assist kir poliklin Lønporten april - juli og sept 20; KH sektionsstue sept 20, RH kir poliklin okt 20, kand sst børneafd nov 20 - april 21, kst klin assist sst juni 21, kand Dr Louises Børnehosp sept 21, assist Børnepoliklin Chravn nov 21, kst klin assist RH børneafd febr 22, kand sst april 22, kst klin assist sst juni 22, kand Dr Louises Børnehosp sept 22, klin assist RH børneafd nov 22 - okt 25, kand Blegd Hosp juli 26, rsl RH børneafd okt 26 - dec 31, assist sst med poliklin dec 31, fg klinikchef og docent sst aug 33 - marts 34, læge Norrtulls Barnsjukh Stockholm okt 43 - marts 44, chef Maria Sjukh Stockholm afd for finske småbørn marts - juli 44, læge gennemgangsforlægning for finske børn Stockholm 44 - 45; prakt børnelæge Kbh fra jan 31, læge Børnehj 1870 okt 26 - okt 31, tilfs Komm Daghj 2, 3 og 8 fra dec 30, 1 og 4 fra juli 43, Spædbørnshj Bagsværd jan 32 - 42, Børneplejestat 38 og 42 og fra 47, læge komm Småbørnsst fra 48, skolelæge fra 48. — Studierejser Paris 22, Berlin og Wien 24. — Sekr D pædiatr Selsk, form fra 34, sekr Assoc Internat de Pédiatrie 30 - 38, Nord pædiatr Foren fra 31, Form D Børnelægers Org 34, DadL Hyg komm udv A 35, Foren af d Læger i Sverige febr - juni 45, Beredskabskomm sanit sektion Stockholm og chef civile lægekorps Sverige april - juni 45, 1° censoruppl pædiatri med eks 39, censor 52, medl DadL Udvalg ang fortættelseskurser 47. — Forf af: disp 27, tidsskr art

om pædiatr emner. — DrKM 18. MTKha 46. (RrK 2). — Slægtslitt: Jul. Margolinsky: Stamtavlen Henriques 1725 - 1948, 1949.

Due, Peter Nicolaisen, f 18 marts 04 i Tirslund (F: købmand Chresten Kruse D. og Christine Bothilde Thomsen). ~ 30 maj 35 i Kbh Rigmor Ellen Houberg Hermansen, f 29 juni 08 i Ordrup (F: stationsbestyrer DSB Herman H. og Agnes Birgitte Houberg Sørensen). — St 24 Tønder, cand S 32 haud I. — Vikar Boserup San juli - sept 32, kand Set Hans Hosp nov 32, Stats-hosp Sønderborg kir afd juli 33, sst med afd okt 34,



prakt Padborg fra 35, skolelæge 46, læge Fårhus-lejr sept 47.

Due, Johan Vilhelm, f 15 aug 02 i Errindlev (F: gårdejer Hans D. og Dagmar Henriette Henningsen). ~ 2 nov 36 i Lem Lis Hamburger, f 9 nov i Lem (F: læge Ove Svend Vilhelm H., † 13 april 36, og Ingrid Helene Hyge). — St 25 priv, cand S 33 haud I. — Ved landvæsen. Vikar KH (II) i juli 33, aman okt 33, hosp vikariater nov 34, vikar kand Hjørring Amtssgh med afd febr 35, kand sst april 35, prakt Lem juni 36, Kbh fra okt 46.



Due Madsen, Henning, f 21 jan 25 i Kbh (F: overpolitbetj Einar D. M. og Ingeborg Kristensen). ~ 25 jan 49 i Kolding lærerinde Marie Helene Bogh, f 24 nov 22 i Sdr. Bjært (F: prietær Johannes Hansen B. og Else Kirstine Lund). — St 43 Rønne, cand V 52 laud, Dipl Trop Med and Hyg okt 53. — Turnus Ribe Amtssgh febr 52; ansat Moravian Mission Hosp, Sikonge, Tanganyika fra okt 53. — Studierejse London 53.



Dueholm, Claus Katharos Zamenhof, f 17 dec 13 i Mønsted pr. Viborg (F: lærer Anton Peder D. og Kristine Jensine Marie Petersen). ~ 23 sept 39 i Kbh sygepl Marla Magdalena Teschl, f 17 juni 13 i Karlsbad (F: bager Leopold T. og Maria Magdalena Bartl). — St 32 Alborg, cand S 39 præ, speciallægeaut 52 (pædiatri), embedslægeeks 52. — Vikar BBH psyk afd juli - sept 39, turnus Amtssgh Gentofte (B og A) nov 39, kand Viborg Amtssgh med afd nov 40, Børnesan Vordingborg sept 41, Marselisborg Hosp med-epid afd april 42, Arhus Komm Hosp pædiatr afd jan 43, vikar Arhus Amtssgh med afd jan 44, kand Sundby Hosp



pædiatr afd febr 44, Dr Louises Børnehosp maj 44, vikar RH børneafd juni - aug 45, klin assist RH børneafd okt 45, kand RH (H) febr 49, 2' rsl RH børneafd maj 49, vikar Børnehosp Fuglebakken maj - aug 51; prakt Frbg fra 52, ledende læge Børneplejestat fra 52, skolelæge 53. — Slægtslitt: A. P. Dueholm: Peder Chr. Pedersen og hustru Ingeborg Clausdatter i Vridsted, 1952.

Dumrath, Jürgen Robert Reinhold, f 12 juli 21 i Stralsund, Tyskland (F: læge Heinrich D. og Hanna Wiechmann). ~ 23 maj 47 i Fürth, Bayern Elly Hansen, f 1 febr 21 i Vrå (F: malermstr Hans Peter H. og Mary Christensen). — St 40 Stralsund, stud Berlin, Freiburg og Erlangen, med eks V 51 Erlangen gut, tysk dr med 51, dansk tillægseks maj 55, d jus pract juli 55. — Vikar Centralsgh Hjørring røntgenafd juni 51, Amtssgh



Lemvig sept 51, kand sst jan 52, 2' rsl Dr Alexandrines Hosp Thorshavn febr 53, 1' rsl sst sept 53, till klinicist Sct Jos Hosp fødeafd juni 55, 2' rskir Centralsgh Rønne fra april 56.

Dupont, Annalise, f 14 juni 17 i Kbh (F: overl Aage Bojesen, † 7 nov 51, og Margrethe Emilie Gottlieb). ~ 25 jan 40 på Frbg grosserer Jean René Dupont, f 7 nov 16 i Hellerup (F: grosserer Jean Louis D. og Emilie Hermann). — St 36 Kruse, cand V 44 laud, dr med 55 (Bacteriological, clinical and epidemiological studies on epidemic infantile diarrhoea. With special reference to Escherichia coli), speciallægeaut 56 (pædiatri).



— Turnus RH (A og C) 44-45, fast kand Diakonissestift pædiatr-med afd april 46, kand Børnehosp Fuglebakken juni 47, Børnehosp Martinsvej jan 48, fast kand Blegd Hosp epid afd nov 48, RH (H) okt 49, Sundby Hosp med afd jan 50, assist Seruminst diagn afd april 50, 2' rsl Dr Louises Børnehosp maj 54, 1' rsl Østifternes Andssvageanst fra sept 56. Skolelæge Kruses sk fra 49. — Forf af: disp, 55; tidsskr art om pædiatr emner. — Slægtslitt: M. Bojesen: Slægttavle over Slægten Bojesen, 1911.

Dupont, Helge, f 16 juli 22 i Kbh (F: bankkass Frode Christian Heinrich D. og Gudrun Fogh Andersen). ~ 7 febr 47 i Kbh læge Rigmor D. — St 40 Birkerød, cand V 47 laud. — Turnus Amtssgh Gentofte (F og H) marts 47, vikar kand KH (II) marts 48, sst (III) april 48, BBH (B) maj 48, rsl D Brigade Tyskland Central-sgh Oldenburg 3 mdr 48, helårskand Diakonissestift kir afd A jan 49, till vikar assist Sundby Hosp gynækol poliklin maj - juli 49; fast kand BBH (D) jan



50, till vikar assist Sundby Hosp gynækol poliklin juni - juli 50; vikar 2' rsl BBH (D) jan 51, helårskand Frbg Hosp (F) marts 51, till vikar assist Sundby Hosp gynækol poliklin juli - aug 51 og assist Mødrehjælpen juli 52 - marts 54; kand BBH blodbank sept 52, 2' rsl Diakonissestift (A) april 53, prakt Birkerød fra nov 55. — Tidsskr art om gynækol og serol emner. — Slægtslitt: J. Ludwig: Stamtavler over Slægter i den fransk-reformerte Coloni og Menighed i Fredericia, 2 udg, 1896.

Dupont, Rigmor, f 8 nov 21 i Kbh (F: grosserer Jens Marinus Madsen Kvist og Vita Eleonora Engelund Poulsen). ~ 7 febr 47 i Kbh læge Helge D. — St Rysensteen, cand S 48 laud. — Turnus Frbg Hosp nov 48 - okt 49. Privat Birkerød.



* **Dybkjær, Birgit**, f 9 maj 27 i Gentofte (F: kioskejer Knud Rasmus D. og Helga Kirstine Sørensen). — St 46 Nørre Gymn, cand V 54 laud I. — Turnus Amtssgh Roskilde maj 54. Assist Godthåb sept 55, kand Amtssgh Gentofte (D) fra sept 56.

Dybkjær, Jens Christian, f 23 sept 02 i Beder (F: lærer Ole Christian Jensen D. og Maren Andersen). ~ 1° 26 april 29 i Beder Inger Høgsbro Kelstrup, f 21 marts 01 i Velling, † 20 dec 53 i Ålborg (F: sgpr Hans Mikael Mikkelsen K. og lærerinde Ædele Høgsbro); 2° 11 marts 55 i Kbh lægeskr, lab assist Gudrun J. Nannestad Hansen, f 18 juni 07 i Kbh (F: fuldm Kbh Magistrat Rasmus N. H. og Thyra Christiansen). — St 21 Aarhus Kat, cand S 28 laud. — Vikar aug 28, Ålborg Amtssgh sept 28, vikar nov 28, kand Randers Sgh febr 29, Ålborg Amtssgh med afd nov 29, sst kir afd jan 31, prakt Abybro fra nov 31. — Medl best Ålborg Lkf, form fra jan 56, medl komm udv, form sygek udv, repr DadL, form sociale udv fra 54, sundhedskomm fra 54.



Dybkær, René, f 7 febr 26 i Kbh (F: bibliotekar Ove D. og sangerinde Kirsten Johanne Nielsen). — St 43 Ordrup, cand S 51 laud. — Vikar kand Blegd Hosp med afd aug 51, Øresundshosp thoraxkir afd sept 51, klinicist RH fødeafd A okt 51, turnus Sundby Hosp nov 51, vikar kand sst med afd nov 52, helårskand sst maj 53, De gamle By marts 54, halvårskand Sundby Hosp børneafd maj 55, helårskand Frbg Hosp centrallab nov 55, 2' rsl sst dec 55, kand Amtssgh Gentofte (D) fra marts 57. — Accessit Univ prisopg teor med 55. Tidsskr art om med og biokem emner.



Dyggve, Holger Victor, f 19 dec 13 i Antwerpen (F: ingeniør Ejgil Valdemar Petersen D. og Louise Aline Charlotte Dessguin). ~ 12 maj 51 i Kastrup



sundhedspl Lilly Johanne Kristine Sørensen, f 1 april 07 i Århus (F: stenhuggermstr Søren Nielsen S. og Johanne Marie Pedersen). — St 32 Øregård, cand V 40 laud, dr med 52 (Undersøgelser over K-vitaminets betydning for blødninger hos nyfødte), speciallægeaut 52 (pædiatri). — Turnus Amtssgh Herning febr 40, vikar febr 41, fast kand Amtssgh Kalundborg dec 41, kand

Julemærkesan Kolding nov 42, Nørre Hosp og Kbh Plejehj april 43, fg 2' rsl sst jøn 44, kand RH børneafd april 44, surnum kand og vikar sst (H) marts 45, kand Blegd Hosp juni 45, fg klin assist RH børneafd febr 46, fast kand BBH (C) juni 46 - maj 47, Amtssgh Gentofte børneafd sept 47, till læge Børneplejestat okt 47; vikar Dr Louises Børnehosp febr 48, RH psyk afd april - maj 48, Nørre Hosp børneafd aug 48, kand RH psyk afd okt 48 - marts 49, helårskand Dr Louises Børnehosp maj 49, 2' rsl sst april 50, børnelæge Univ børne-psyk Klin april 52, till ledende læge RH spædbørns- og småbørnsstat fra marts 53 og skolelæge Rødovre Komm fra aug 55, 1' rsl RH børneafd fra febr 56. — Studierejse USA 47 (pædiatri). Deleg V Internat Congr of Pediatrics, New York 47 — Forf af: disp, 52; tidsskr art om pædiatr emner og om K-vitamin.

Dyhre, Helmer Adam, f 30 okt 09 i Kbh (F: læge Peter D., † 19 dec 53, og Augusta Marie Herlin Bech). — St 28 Østersøgade, cand V 39 haud I. — Turnus Sundby Hosp marts 39, vikar, friv assist og surnum kand sst marts 40 - febr 42, aman Kbh 41, vikar, prakt Kbh fra jan 46, læge Sundby Asyl fra 44, Samv Sygek fra april 54.



† **Dyhre, Andreas Peter Lauritz**, f 10 sept 1877 i Kbh, † 19 dec 53 (F: urmager Christen Hansen D. og Ida Stuhr). ~ 9 juli 07 i Kbh Augusta Marie Herlin Bech, f 25 nov 76 i Kbh (F: snedkermstr Ludvig Alfred Magnus B. og Johanne Marie Herlin). — St 95 Lyceum, cand S 05 haud I. — Kand Alm Hosp juli 05, Øresundshosp tub afd jan 07, sst med afd marts 07, Sundby Hosp juli 07 - nov 08. Prakt Kbh fra juli 07.



Dyhre-Poulsen, Else Margrethe (Grethe), f 21 april 11 i Kbh (F: underfoged Martin Bergild og tandlæge Karen Johanne Thorsen). ~ 1 maj 36 i Charlottenlund læge Niels D.-P. — St 29 Adler, cand S 38 laud. — Turnus Frbg Hosp jan 39 - marts 40, kand sst epid afd 8 mdr i 40, BBH psyk afd 3 mdr 41, vikar kand KH gynækol afd 6 mdr 41 - 42, kand sst nov 42 - nov 44. Prakt Søborg fra 44.



Dyhre-Poulsen, Niels Peter, f 19 aug 12 i Argentina (F: ingeniør Poul D.-P. og Misse Smidt). ~ 1 maj 36 i Charlottenlund læge Grethe D.-P. — St 31 Schneekloth, cand S 38 laud. — Turnus Frbg Hosp jan 39, kand Sct Jos Hosp ortopæd afd jan 40, surnum kand Frbg Hosp epid afd jan 41, vikar kand sst psyk afd april 41, kand Militærhosp kir afd aug 41 - febr 42, surnum kand Børnehosp Fuglebakken aug - okt 42, kand Frbg Hosp (G) dec 42 - maj 43. Prakt Søborg fra 41.



Dynesen, Ellen Johanne Margrethe, f 18 maj 22 i Thisted (F: dommer Gustav Johannes Spleth og Johanne Elisabeth Brinkmann). ~ 8 juli 49 i Århus mag scient Eylif D., f 20 febr 20 i Hastrup (F: Laurids Aksel Olaf D. og Ester Julie Hansen). — St 41 Århus Kat, cand S 49 laud. — Turnus Århus Komm Hosp jan - dec 50, vikar turnuskand sst kir afd febr 51, fast kand sst aug 51 - juli 52, kand sst tub afd og Centralstat for Tub Bekæmp sept 52 - aug 53, vikar rsl tub afd og Centralstat Randers april - maj 54, vikar Århus Komm Hosp tub afd og Centralstat S 56.



* **Dyrberg, Viggo Marius Koefoed**, f 16 marts 23 i Kbh (F: murerstr Knud Marius D. og Astrid Mine Margrethe Koefoed). — St 41 Sortedam, cand V 49 laud, speciallægeaut 56 (anæsthesiologi). — Læge ITC febr 49, turnus Amtssgh Roskilde juli 49. Kand BBH (A) april 51, narkoselæge sst juni 51, kand Amtssgh Gentofte (C) juli 53, RH kir poliklin og thoraxkir afd febr 55, vikar Amtssgh Gentofte narkoseafd juni 55.

Dyrby Rasmussen, Ib, f 20 juli 22 i Randers (F: musiker Kresten D. R. og Regitze Vilhelmine Mortensen) ~ 18 juni 50 i Viborg sygepl Else Bothilde Laurtrup, f 5 juni 29 i Viborg (F: købmand Martin L. og Poula Mikkelsen). — St 41 Randers, cand V 51 laud. — Vikar kand Sct Maria Hosp gynækol-obstetr afd Vejle marts 51, turnus Centralshg Silkeborg jan 52, fast kand Odense Amtssgh gynækol-obstetr afd jan 53, 2' rsl Viborg Amtssgh lys- og røntgenafd dec 53, Centralshg Silkeborg kir afd maj 54, prakt Hornslet fra nov 55, till tilsynsf læge Hornslet efterbehandlingsgh fra okt 56.



Dyrbye, Martin Ole, f 9 marts 25 i Korinth (F: landbrugsskoleforst Niels Kristian D. og Alma Dorthea Ingeborg Pedersen). ~ 11 okt 52 i Gentofte sygepl Bente Norsk, f 9 nov 30 i Hellerup (F: overlæge Frans N. og Jolantha Thanning). — St 44 Lyngby, cand S 51 laud. — Turnus Amtssgh Gentofte (C og D) okt 51, helårskand Sct Lukas Stift sept 52 - juni 53, årskand Diakonissestift med-pædiatr afd nov 53, helårskand Amtssgh Gentofte (C) april 54, rsl Flyvevåbnet juni 54, research assist Washington Univ Med School, Div of Gerontology, St Louis, Missouri USA febr 55, till Washington Univ Endocrine Clinic aug 55, kand Dr Louises Børnehosp fra jan 57. — Tidsskr art.



* **Dyrting, Aage Emil**, f 17 okt 21 i Kbh (F: typograf Svend Ove D. og Emma Emilie Ehtzon). — St 41 priv, cand V 50 laud. — I Scotland.

Dyssel, Ludvig William, f 23 april 1874 i Måløv (F: lærer Conrad Weitemann D. og Ane Kirstine Larsen). ~ 5 dec 07 i Kbh sygepl Karen Mathilde Augusta Bull, f 30 marts 82 i Kbh (F: kmhr kaptajn Otto B. og Mathilde Louise Henriette Kauffmann). — St 94 Roskilde, cand V 01 laud, specialistanerk 18 (pædiatri). — Aman Saksjøbing og Roskilde juli 01 - juni 02, assist Univ farmakol Inst juli 03, till kst kand Frbg Hosp juli 03, KH okt 03 og Blegd Hosp febr - marts 04; kst rsl Vejle fjord San juni - aug 04, turnus Kgl Fred Hosp og Sindssygehosp Risskov dec 04 - febr 06, kand Dr Louises Børnehosp jan 07, Sundby Hosp juli - okt 07, assist RH massageklin april 11 - april 13, rsl Hæren aug 14 - april 19; prakt Tåsinge 07, Charlottenlund april 10, till læge Kbh Sygehj aug 22 - juli 39, privat Charlottenlund fra jan 56. — Studierejse Frankrig 06. — Medstift FayL, medl best 05 - 06, repr 11 - 25. — Forf af: Slægten Dyssel i Danmark gennem 300 Aar (s m Vagn Dyssel), 51. — Slægtslitt: ovenn. stamtavle.



Dyssel, Vagn Otto Bull, f 4 april 11 i Kbh (F: læge Ludvig D. og Karen Mathilde Augusta Bull). ~ 9 nov 41 i Tibirke husholdningslærerinde Inge Hanne Fabricius, f 2 jan 20 i Kbh (F: ors Otto F. og Signe Katharina Boberg). — St 30 Ordrup, cand V 39 laud I. — Assist BBH patol Inst jan 39, turnus sst (C og A) marts 39, fast kand sst (C) febr 40 - jan 41, vikar Dr Louises Børnehosp febr - marts 41, kand Finseninst dermatol afd april - sept 41, vikar Nørre Hosp okt 41, Øresundshosp dec 41, fast kand Frbg Hosp (E) jan 42, kand Balders Hosp juli - aug 42, skibslæge ØK dec 48 - jan 49, DFDS marts - april 52; prakt Charlottenlund fra nov 41, till assist læge Statsamt for Livsfors febr 41, læge D Travelskab april 45, jernbanelæge april 46, skolelæge aug 48, forsikringslæge forsikrings-selskabet ALKA jan 50 og læge Schneiderske børnehj maj 53. — Studierejse London 46 (socialmed). — Lærer i livs- og ulykkesfors med Forsikringsvæs Akkvisitørsk april 53. Medl permanent internat kom for studiet af livsfors med 57. Medl Med studenterråd 31 - 32, sekr og medl best Forsikringslægernes Foren fra jan 53, form Ordruppersamf 53 - 55. — Forf af: tidsskr art med, forsikringsmæssige og geneal emner; Slægten Dyssel i Danmark gennem 300 Aar (s m Ludvig Dyssel), 51. — Slægtslitt: ovenn stamtavle; Slægthaandbogen, 1900 (mødrene).



Dørge, John Falcon, f 7 maj 13 på Frbg (F: ingeniør Johan D. og Selma Løgholt). — St 32 priv, cand V 41 laud. — Turnus Amtssgh Roskilde febr - dec 41, kand Andssvageanst Ribe april 42 - nov 43, rsl sst jan 43, aman Tarm april 45, rsl Sindssygehosp Nykøbing S okt 45, afdlæge Andssvageanst Ribe fra sept 46.



Døssing, Johannes, f 12 nov 15 i Fårup (F: gårdejer Rasmus Johannes D. og Inger Kathrine Laursen). ~ 11 nov 45 i Kbh sygepl Grete Emilie Sandberg, f 9 nov 21 i Lyngby (F: restauratør Henry S. og Karen Marie Christine Winter Hansen). — St 38 Stat og Hovedst Komm Kurs, cand S 45 laud, embedslægeeks maj 50, dr med 52 (Determination of individual normal weight of school children). — Turnus Amtssgh Gentofte (C og D) okt 45 - aug 46, i ledelsen for DrK børnebespising Wien juni - aug 46, leder Drk ambulat Ostrod, Polen sept - dec 46, vikar Sct Jos Hosp børneafd febr 47, assist Univ arvebiol Inst antropol afd maj 47 - nov 48, till kand Sct Elisabeths Hosp kir afd marts 48; kand Blegd Hosp epid afd nov 48, till



assist spædbørns- og småbørnsstat Rødovre jan - dec 49; kand Børnehosp Martinsvej aug 49 - febr 50, till sanitetslæge Kbh Sundhedskomm jan 50 - nov 53; kand RH psyk afd maj 50, Rud Berghs Hosp nov 50, vikar kand RH med poliklin febr - sept 51, vikar, tilknyttet Indenrigsmin udv profylaktiske

unders, rsl Hæren (flyvemed Inst) okt 52, skolelæge statsskoler Gentofte fra april 53, overl Flyvevåbnet fra okt 54. — Studierejse USA 53 - 54 (flyvemed vækst og udvikling). — Forf af: disp, 52; tidsskr art om antropol emner. — DrKM 47. (PorKM).

E

Ebbe, Torben Schack von Brockdorff, f 16 febr 20 i Kbh (F: overlærer Arild Evald Jørgensen E. og Dagmar Jenny Schack von Brockdorff). ~ 3 april 53 i Kbh Bodil Jensen, f 21 nov 21 i Kbh (F: Harry J. og Karen Olsen). — St 38 Frbg, cand V 46 laud. — Vikar Ærøskøbing Sgh marts - maj 46, turnus Amtssgh Brovst juli 46 - juni 47, kand Amtssgh Rudkøbing aug 47 - okt 48, till D Brigade Tyskland aug - okt 47, rsl Amtssgh Brovst okt 48, kand Øresundshosp maj 51, distr-læge Qudtliggssat Holsteinborg, Grønland juli 51, prakt Fjerretislev fra dec 52. — Slægtslitt: Danmarks Adels Aarboeg 1936 (mødrene).

Ebbehøj, Erik Vilhelm, f 9 nov 1900 i Damsholte (F: lærer Lars Nielsen E. og Karen Vilhelmine Pedersen). ~ 30 sept 26 i Særløse læge Katrine E. — St 19 Odense, cand S 26 laud, specialistanerk 34 (radiologi), dr med 37 (Untersuchungen über ultraweiche Röntgenstrahlen, ihre Tiefendosiskurven und das Verhältnis zwischen ihrer biologischen Wirkungen). — Prakt Tapperøje okt 26, kand Amtssgh Gentofte kir afd april -



aug 28 og okt 28 - aug 29, turnus KH (III og I) sept 29 - aug 30, friv assist Univ patol-anat Inst jan - juni 30, vikar sghlæge Amtssgh Høng sept 30, sghlæge Skagen nov 30, 2' resl Radiumstat Århus nov 32 - okt 36, till assist Marselisborg Hosp poliklin maj - juli 34; 2' rsl RH radiol afd nov 36, till røntgenolog Rovsings Privatklin dec 37 - okt 38, Sct Maria Sgh Roskilde jan 37 - okt 38; 1' rsl Radiumstat okt 37, fg chef sst jan - juni 38, overl Amtssgh Kolding radiol afd fra nov 38. — Studierejser Schweiz og Holland 31 (cancer), Stockholm 32, USA og Canada 47. — Deleg Internat Radiologkongr Schweiz 34. Medl repr Fayl 35 - 38, responsudv og § 14-udv 47, form Landsforen Kræftens Bekæmp Kolding 48, medl hovedbest Landsforen Kræftens Bekæmp fra 54. — Forf af: disp, 37, afd-handl og tidsskr art om behandl med bløde røntgenstråler.

Ebbehøj, Jørgen, f 4 dec 27 i Faxe (F: overl, dr med Erik E. og læge Katrine E.). ~ 30 dec 50 i Århus læge Karen E. — St 46 Kolding, cand S 53 laud. — Turnus Amtssgh Gentofte sept 53, kand Odense Amtssgh (A og K), anæsthesilæge sst okt 56, kand Odense Amtssgh gynækol-obstetr afd fra marts 57.

Ebbehøj, Karen, f 11 aug 28 i Stautrup (F: lærer Karl Martinus Jensen og Dorthea Hyldgaard). ~

30 dec 50 i Århus læge Jørgen E. — St 46 Århus Kat, cand S 54 laud. — Turnus Odense Amtssgh sept 54, vikar sst neuro-med afd sept 55, sst røntgenfotoafd dec 55, årskand sst fra juni 56.

Ebbehøj, Johanne Katrine, f 30 okt 1896 i Særløse (F: gårdejer Christoffer Peder Nielsen og Ane Kirstine Kristensen). ~ 30 sept



26 i Særløse overl, dr med Erik E. — St 19 priv, cand S 26 laud. — Prakt Tapperøje 26 - 28, kand Amtssgh Gentofte med afd okt 28, turnus RH (B og C) sept 29, kand sst dermatol afd okt - dec 30, assist overl Krebs Århus febr 31, Århus Komm Hosp røntgen- og lysklin samt radiumstat marts 32 - april 37, privat Kolding 38, prakt sst fra maj 47. — Studierejser Zürich og Amsterdam 31 (blod-sygd), Stockholm 32, USA og Canada 47. — Afd-handl og tidsskr art om lymfogradulomatose og leukæmi.

Ebbesen, Erik Kai, f 22 maj 1892 i Alborg (F: grosserer Jacob Peter E. og Laura Emma Boberg). ~ 17



maj 38 i Helsingør Karen Kähler, f 10 marts 03 i Næstved (F: direktør Herman K. og Anna Hansen). — St 10 Schneekloth, cand V 22 haud I, specialistanerk 32 (kirurgi). — Kand Sindsygehosp Viborg febr 22, rsl Haderslev komm Sgh maj 23, Viborg Amtssgh med afd juli 23, 2' rskir sst febr 24, vikar afdlæge Garnisonen og Garn Sgh Viborg marts 25, rsl Amtssgh Næstved maj 25, ekstraord turnusbevis, kst overl sst juli 27, 1' rsl sst jan 28 - okt 32, overl Hæren juli 40, prakt Næstved fra okt 32. — Medl best A/S Herman A. Kähler, Næstved 40. — R* 53.

*** Ebbesen, Ingrid**, f 16 sept 16 i Gentofte (F: arki-tekt Niels E.). ~15 juni 46 i Kbh civiling Hans Erik Christensen, f 7 febr 15 i Kbh (F: skoleinsp Marius Christian C. og Astrid Petrea Frederiksen). — St 34 Øregård, cand V 42 laud. — Ansat Århus Amtssgh maj 42, Avnstrup San maj 43, vikar Alborg Komm Hosp kir afd, turnus sst juli 44, kand Centralsh Randers med-epid afd jan 45, Nørre Hosp april 46 - marts 47. Assist Med Lab Købmagergade fra jan 57.

* **Ebbesen, Knud Erik Hartvig**, f 17 okt 27 i Esbjerg (F: Johan Hendrik Ole E. og Johanne Poulina Christofine Christensen). — St 47 priv, cand S 55 laud. — 2' underlækare Länslas Sollefteå okt 55, turnus Centralsgh Holbæk dec 55.

Eberholst, Frey, f 17 juni 03 i Kbh (F: stationsforst Hans Larsen og Laura Jensen) (nvf 27). ~ 21 okt 29 i Kbh Oda Agnes Marie Madsen, f 12 febr 03 i Kbh, † 10 marts 52 (F: formand Arbejdsgiverforen, ingeniør Julius Martin M. og Marie Petersen). — St 22 Schneekloth, cand S 29 laud. — Vikar og aman juli 29, rsl Amtssgh Brædstrup april-sept 31. Till prakt Vildbjerg fra okt 30, jernbanelæge okt 33, skolelæge juli 48. —

Næstform Ringkøbing Lkf 34 - 45.

Ebsen Petersen, Anna Johanne, f 25 dec 24 i Skibet (F: lærer Christen Nielsen Christensen og Lisette Marie Nielsen). ~ 23 nov 51 i Skibet sekr Statistisk Depart, cand oecon Erik E. P., f 18 sept 22 i Kassø pr Hjordkær (F: gårdejer Peter P. og Kristine Ebsen). — St 43 Vejle, cand V 54 laud. — Vikar turnuskand Sundby Hosp med afd juni 54, sst kir afd sept - nov 54, klinicist KH fødcafd Martinsvej dec 54, vikar kand Sundby Hosp kir afd i jan 55, fast kand sst juni - okt 55, vikar Centralsgh Hillerød kir afd i marts 56, sst med afd maj - juli 56.

Ebskov, Charles Evald, f 11 jan 01 i Kbh (F: værkfører Anders Peter E. og Karen Marie Nielsen). ~ 30 nov 30 i Kbh Gerda Jessen, f 9 juli 04 i Kbh (F: politibetj, husejer Bo Hansen J. og Julie Christine Marie Dethlefsen). — St 19 priv, cand S 28 laud, speciallægeaut 36 (oto-laryngologi). — Kand Sct Jos Hosp med afd juli 28, skibslæge Skand-Amerika Linien marts - sept 29, rsl Holbæk Amtssgh nov 29, kand Alm Hosp dec 30, ekstraord turnusbevis jan 31, surnum assist KH øreafd jan - juni 32, till fg 2' assist Finseninst øreafd jan - sept 32, fg 3' assist KH øreafd jan 33, 2' assist Finseninst øreafd marts 33 - sept 35, till assist Sct Jos Hosp øreafd juli - sept 35; 2' assist Sundby Hosp øreafd okt 35 - aug 36, vikar Kbh Amtssgh F S 37, assist Børneafd Martinsvej febr 37 - okt 38, prakt Kbh fra nov 30, læge Sct Stefans sgs børnehavn 37.

Eckardt, Anna Elisabeth, f 7 nov 18 på Frbg (F: direktør Hans Jørgen Bentzen og Nanna Maria Hansen). ~ 4 aug 43 på Frbg prokurist Paul Gunnar E., f 3 okt 17 i Kbh (F: fabrikant Christian Wilhelm E. og Sigrid Jepsen). — St 37 Zahle, cand S 45 haud I. — Turnus Frbg Hosp (B og A) nov 45 - okt 46, vikar Sct Lukas Stift febr - marts 47, kand Amtssgh Usserød nov 51 - april 53, rsl Skagen Sgh fra jan 55.

Edelberg, Bodil Oest, f 29 aug 09 på Frbg (F: aman, mag scient Einar Larsen og Maren Frida Jensen Helmar). ~ 3 juni 38 på Frbg læge Knud E. — St 28 Falkonergården, cand S 42 haud II. — Turnus Svendborg Amtssgh jan 43, Odense Amtssgh juli - aug 43 og juli - sept 45, vikar, prakt Tarup pr Odense fra 53.



Edelberg, Knud Troels, f 21 marts 12 i Kbh (F: overing Kbh Gasværker cand polyt Johannes Ferdinand E. og Johanne Fraas). ~ 3 juni 38 på Frbg læge Bodil E. — St 30 Gl Hellestrup, cand S 40 haud I. — Turnus Frbg Hosp (B og A) nov 40 - okt 41, vikar kand sst (E) dec 41, Haderslev Amtssgh febr 42, aman Nykøbing F marts - juni 42. Prakt Tarup pr Odense fra dec 42, skolelæge 44. — Kredsfører FDF fra 46. —

Slægtsliitt: J. F. Edelberg: Släkten Edelberg, 1936; Slægtstavlesamlingen 1933.



Edelmann, Isak, f 23 jan 07 i Pskov, Rusland (F: skræddermstr Chaim Zelig E. og Mirjam Metter). ~ Karla S. Rasmussen (F: skibsfører R. E. R. og Ellen K. Kristensen). — St 25 priv, cand S 36 haud I, speciallægeaut 51 (psykiatri). — Vikar, turnus RH (B og D) nov 36, rsl Centralsgh Slagelse nov 37, vikar Odense Amtssgh febr 38, rsl Sorø Amtssgh marts 38, kand Sindssygehosp Oringemaj 39, rsl sst juli 39, Sct Hans Hosp juli 41, kand KH psykiatr afd juli - aug 43, rsl Sindssygehosp Viborg sept 43, ophold Vestre fængsel, Horserødlejr og tyske koncentrationslejre dec 43 - maj 45, 1' rsl Filadelfia juni 48, kand Arhus Komm Hosp neurol afd maj 50, rsl Sindssygehosp Viborg nov 50, afdlæge sst fra maj 52.



* **Edelsten, Philip**, f 8 dec 05 i Kbh (F: fabrikant Abraham Marcus E. og Marie Levison). ~ 26 nov 36 i Kbh Martha Waniewicz, f 29 okt 08 i Warszawa (F: skræddermstr Isak W. og Luba Nochman). — St 24 V Borgerdyd, cand S 34 haud I. — Læge SvrK flygtningehjælp 45. Aman Kbh aug 45, prakt Kbh fra april 50. — Studierejser England, Frankrig, Syrien og Palæstina.



Edlund, Anna Helene, f 16 marts 24 (F: direktør Edward Stangebye og Lolly Valborg Feveile). ~ 22 jan 49 i Hellerup sagførerfuldm Poul E., f 11 marts 24 i Århus (F: lrs Frede E. og Anne Cathrine Andersen Herfelt). — St 42 Gentofte, cand V 51 laud. — Turnus Amtssgh Kjellerup febr 51 - jan 52, vikar cand Odense Amtssgh (A og K) maj 53, Silkeborg San juni 53, kand sst okt 53, vikar kand sst okt 55 - april 56.

Edmund, Carsten, William Zeuthen, f 15 jan 1897



i Kbh (F: prof, dr med Edmund E., † 12 febr 50, og Anna Louise Frederikke Thomsen). ~ 1° 1 juni 18 i Kbh Kaja Bahnson, f 11 marts 93 i Kbh (F: grosserer William Ferdinand B. og Vilhelmine Dorteia Dahl), æ opl 43; 2° 3 juni 45 i Kbh Karen Kier, f 12 febr 06 i Alborg (F: grosserer Frederik Christian K. og Kathrine Svendsen). — St 14 Birkerød, cand V 23 laud, special-

listanerk 28 (oftalmologi), dr med 35 (Clinical studies of endogenous conjunctiva affections). — Assist faderens øjenklin marts 23, till assist prof Tschernings lab for fysiol optik nov 23 - april 25; kand RH øjenafd dec 23 - april 24, kst kand KH øjenklin juni 24, assist faderens øjenklin aug 24 - sept 28, till turnus BBH og Sundby Hosp maj 25 - april 26, kand Sct Elis Hosp specialafd maj - okt 26, klin assist RH øjenafd jan 27, till surnum assist sst neurol poliklin nov 27 - maj 28; 2° assist sst øjenafd febr 29, 1° assist sst okt 30 - jan 34, fg overlæge sst og leder undervisn oftalmologi maj 31 - juli 32, øjenlæge Sundby Hosp febr 34 - 41, leder Frbg Hosp øjenklin fra april 35, overl sst øjenafd og øjenpoliklin fra juli 41, till leder Sct Jos Hosp øjenafd fra 45. Till prakt øjenlæge Kbh fra jan 29. — Studierejser Berlin 26, Paris, London, Oxford 27, Edinburgh 32, Wien og Budapest 32 - 33. — Privatdocent (oftalmologi) fra 41. Form Selsk for teoret og anvendt Terapi 38 - 39, Oftalmolog Selsk 44 - 47, Kbh Øjenlægers Org 46, medl best SO, SOS og Kbh Lgf 46, repr DadL 46. — Forf af: disp, 35; afhandl og tidsskr art om fysiol optik og klin oftalmologi.

† **Edmund, Edmund** Zeuthen, f 29 sept 1861 i Kbh, † 12 febr 50 i Kbh (F: rode-



mstr Frederik William Jensen og Karen Emilie Nielsens (nvf 14). ~ 12 juli 82 i Kbh Anna Louise Frederikke Thomsen, f 10 maj 57 i Kbh, † 19 marts 39 sst (F: klokker Hans Carl Frederik T. og Mette Marie Bertelsen). — St 78 Haderslev Lærere, cand V 85 laud, dr med 90 (Om de med centralt Skotom forløbende Øjensygdomme), specialist-

anerk 18 (øjensygd). — Rsl Garn Sgh okt 85, kand Dr Louises Børnehosp juli 86 - febr 87, surnum kand KH 3 mdr, Frbg Hosp 2 mdr, rsl Hæren maj 88 - april 89, till assist E. H. Grøtzens øjenklin juni 88 - maj 97; assist øjenlæge Alm Hosp jan 06 - 20, prakt Kbh sept 87, komm læge okt 90 - marts 01, privatklinik okt 97, leder Sct Jos Hosp

oftalmol afd 01 - 41, privat Kbh. — Privatdocent 98 - 13. Form Oftalmol Selsk 03 - 06, æresmedl sept 31. — Forf af: disp, 90; medudg Med Aarskrift 96. Afhandl og tidsskr art om oftalmol emner. — Tit prof 03. — R* 23.

Edmund, Hans-Henrik William, f 24 jan 21 i Kbh



(F: overlæge dr med Carsten E. og Kaja Bahnson). ~ 10 juli 48 i Haslev sygepl Else Marie Jensen, f 16 aug 22 i Haslev (F: landbrugs-skoleforst Jens Kristian J. og Ane Marie Olesen). — St 39 Schneekloth, cand S 48 laud, speciallægeaut 54 (anæsthesiologi). — Vikar kand Frbg Hosp (A) aug 48, sst (E) sept 48, kliniciat Fødselsanst Jylland nov 48, turnus BBH (B og A) dec

48, anæsthesilæge sst (A) okt 49, Centralsgh Randers maj 51, helårskand sst med-epid afd april 52, anæsthesilæge sst april 53, helårskand sst kir afd maj 53, anæsthesilæge sst maj 54, narkoseoverl sst fra juni 55. — Slægtsliitt: Sven Houmøller: Slægten Bahnson, 1952 (mødrene).

Edmund, Jens, f 5 juni 23 i Kbh (F: overlæge



dr med Carsten E. og Kaja Bahnson). ~ 5 sept 42 på Frbg Kate Rosenstjerne Krag, f 13 sept 23 i Kbh (F: fuldmægtig Anker Rosenstjerne K. og Frieda Bøgh). — St 40 Schneekloth, cand V 48 laud, dr med 51 (Photoelectric measurements of the corneal gloss), speciallægeaut 55 (oftalmologi). — Vikar Vestre Fængsel med afd april 48, turnus Sundby Hosp maj 48, vikar RH øjen-

afd maj 49, till assist prof Ehlers maj 49 - juni 52; klin assist RH øjenafd nov 49, kand sst (H) nov 51, vikar sst neuromed afd april 52, kand Blegd Hosp epid afd maj 52, KH neurol afd juli 52, till lægevagt Kbh lægevagt okt 52 - marts 56; kand RH neurokir afd jan 53, rsl Frbg Hosp øjenafd april 53, 2° rsl RH øjenafd maj 54, kst 1° rsl sst jan 56, 1° rsl sst fra marts 56. Øjenlæge Samv Sygek fra juli 56, prakt speciallæge Kbh fra aug 56. — Studierejser Frankrig (oftalmologi) 50, USA og England (oftalmofysiologi) 51. — Sekr Oftalmol Selsk fra maj 55, generalsekr XIV Nord Oftalmol kongr Kbh 57. — Forf af: disp, 51; tidsskr art om oftalmol, dermatol og især neuro-oftalmol emner. — Tildelt Carl Johan Michaelsens rejselegat 50. — Slægtsliitt (mødrene): Sven Houmøller: Slægten Bahnson, 1952.

* **Edmund, Poul** Johann, f 7 febr 26 i Berlin (F: forfatteren, cand jur Poul Knudsen og Inger Vibeke Edmund) (nvf). — St 44 Sct Jørgen, cand S 53 haud I. — Turnus RH (B og D) nov 53, kand BBH psyk afd nov 55, 2° rsl Sindssygehosp Vordingborg fra okt 56.

Egholm-Pedersen, Aksel, f 21 juni 28 i Kbh (F: lektor cand mag Johannes P. og Ingeborg Eegholm (nvf 49)). ~ 3 juli 54 i Nautrup laboratorie-

assist Grete Ryden, f 18 jan 31 i Kbh (F: stationsmstr Karl Johan R. og Anna Marie Andrea Holm). — St 46 Birkerød, cand V 54 laud. — Turnus Amtssgh Nykøbing F febr 54, kand Centralsgh Rønne kir afd fra febr 55, rsl Hæren.

Effersøe, Helle Vibeke Langsøe, f 15 aug 22 i Kbh (F: kontorchef Kbh Handelsbank Anton Nielsen og Alpha Marie Christensen). ~ 31 maj 45 i Kregme dr med Poul E. — St 41 Ordrup, cand V 49 laud. — Turnus RH (B og D) maj 49 - april 50, årskand De gamles By juni 50, kand BBH psyk afd maj 51, research assist Washington Univ Divis of Gerontology, Saint Louis, Mo, USA jan 52 - jan 53, vikar kand RH



(A) febr 53, helårskand KH (VII) april 53, kand Blegd Hosp epid afd marts 54, vikar Børnehosp Fuglebakken juni 54, halvårskand sst okt 54, årskand sst april 55, halvårskand Frbg Hosp neurol afd sept 56, 2' assist Finsensinst pædiatr modtageafd fra marts 57. — Tidsskr art om dermatol emner.

Effersøe, Jon Gudmundsson, f 25 sept 16 i Eide, Færøerne (F: kredslege Gudmund E., † 15 febr 45, og Helene Vilhelma Arends). ~ 29 sept 40 i Korsør Bodil Larsen, f 24 april 17 i Korsør (F: maskinmstr Sophus L. og Thora Petersen). — St 35 Randers, cand V 43 laud, speciallægeaut 50, (oto-rhino-laryngologi). — Turnus BBH (C og D) febr 43, vikar Sct Jos Hosp fødeafd febr 44, kand sst april 44, vikar turnuskand sst kir afd okt 44, kand BBH (F) dec 44, vikar Odense Amtssgh øreafd juni 45, kand sst okt 45, sst kir afd juni 46, Centralsgh Randers øreafd maj 47, rsl sst okt 47, Amtssgh Terndrup nov 49 - febr 50, prakt ørelæge Randers fra april 50.



Effersøe, Kjartan, f 13 maj 1889 i Thorshavn (F: fysikus John Gudmundsen E., † 25 maj 06, og Agnes Marie Christensen). ~ 1° 10 okt 18 i Kbh Thyra Alberta Vilhelmine Olsen, f 14 maj 96 i Kbh (F: grosserer Emil Albert O. og Thyra Julie Augusta Andersen), æ opl 30; 2° 22 nov 30 i Kbh Johanne Augusta Würtzen Hedegaard, f 22 nov 97 i Vestervig (F: direktør Peter H. og Anna Würtzen). — St 08 Sorø, cand S 17 haud



I. — Kand Horsens Komm Hosp juli 17, vikar april 18, prakt Ølgod okt 18, jernbanelæge 19, prakt Hammel okt 23, Kbh fra febr 25, till kand Blegd Hosp april - juli 25 og dec - juni 26, ekstraord turnusbevis 26.

Effersøe, Poul Gudmundsen, f 7 aug 19 i Ølgod (F: læge Kjartan E. og Thyra Alberta Vilhelmine Olsen). ~ 31 maj 45 i Kregme læge Helle E. — St 37 Øregård, cand V 45 laud, dr med 51 (Pattedyrrens urinstofudskillelse. Med særlig henblik på afhængigheden af den glomerulære filtration og diuresen), speciallægeaut 52 (klin kemi og labor teknik), 56 (intern med). — Vikar Arden



febr - april 45, turnus Amtssgh Gentofte (B og A) juni 45, assist Finsensinst dermatol afd maj - juli 46, till vikar Kbh juni - juli 46; vikar kand Umedalens Sjukh Umeå, Sverige i aug 46, Finsensinst dermatol afd okt 46, Centralsgh Hillerød med afd dec 46, friv assist Univ Inst for alm Patol marts 47, kand Finsensinst med afd april 47, vikar kand De gamles By okt 47, kand KH (VII) dec 47, Blegd Hosp epid afd nov 48, Øresundshosp tub afd febr 49, Sundby Hosp børneafd juli 49, klin assist RH (A) nov 49, kand sst okt 50, vikar rsl sst nov 51, research assistant Washington Univ Divis of Gerontology, St Louis, USA jan 51 - jan 52, 2' rsl KH (III) febr 52 - nov 55, till assist Centralstat for Tub Bekæmp lab dec 54 - nov 55; 1' rsl RH med poliklin fra dec 55. — Studierejser Tyskland, Schweiz, Italien, Frankrig, Spanien 51, USA 51 - 52. — Forf af: disp, 51; afhandl og tidsskr art om nyrefysiologi, nyresygdom, gigtsygdom, hæmatologi, hypertension og metaboliske målinger.

Ege, Alfred Ringstrup, f 6 febr 1889 i Rønne (F: vejinspektør Jens Peter Jensen og Ane Frederikke Baurath) (nvf 03). ~ 26 maj 19 i Ørbæk Povla Veronike Bølling, f 24 febr 98 i Fjerritslev (F: læge Christian Henrik Volquartz B., † 26 dec 21, og Emilie Françoise Messerschmidt). — St 07 Randers, cand S 14 laud, specialistanerik 22 (intern med). — Rsl Hæren 14 - 15, kand Odense Amtssgh med afd dec 15, vikar april 16 - nov 16, till rsl Hæren 16 - 17; kand Sct Johs Stift jan 17, vikar april - nov 17, till rsl Hæren 17 - 18; turnus RH (B og D) jan 18, rsl Arhus Komm Hosp med afd jan 19, prakt Ørbæk fra jan 22. — Form Fyn Lgf voldgiftsret aug 43.



* **Ege, Holger**, f 1 jan 1895 i Rønne (F: vejinsp Jens Peter Jensen og Ane Frederikke Baurath) (nvf 03). ~ 27 juni 24 Karen Margrethe Strandhøj, f 8 dec 98 i Alborg (F: grosserer Peter S. og Dorothea Iversen). — St 12 Randers, cand S 20 laud. — Kand Fødselsstift juli - dec 20, kommlæge Manø dec 21, rsl Vejle Amtssgh marts 22, turnus RH (A og D) febr 24 - jan 25. Till prakt Ballerup fra aug 24, jernbanelæge og



læge Jonstrup Sem, skolelæge Ballerup-Måløv, Ledøje-Smørum og Værløse komm april 49.



Egeblad, Knud Gustav, f 23 nov 1897 i Kbh (F: instrumentmager Victor Alfred Christian E. og Anna Mathilde Petersen). ~ 18 dec 25 i Kbh Inger Helene Gundelach Pedersen, f 8 maj 04 i Kbh (F: kaptajn Peter Georg Christian P. og Vincenzia Gundelach). — St 17 Frbg, cand V 25 laud. — Kand Sindssygehosp Viborg april - juni 25, rsl Sct Elisabeths Hosp Næstved aug 25, kand KH (VI) febr 26, rsl Alborg Komm Hosp med afd aug 26, Nyborg Sgh maj 28, skibslæge DFDS juni 29, vikar juli 29, prakt Glamsbjerg fra nov 29, visit læge maj 45, skolelæge okt 48. — Studierejse Berlin 38 (intern med). — Medl Fyn Lgf foredragsudv fra 38, best D Lægers Hjælpeforen fra 53.



Egeblad, Mogens, f 29 juli 26 i Kbh (F: læge Knud E. og Inger Helene Gundelach Pedersen). ~ 18 marts 51 i Århus Bodil Møller Rasmussen, f 4 aug 25 i Århus (F: Carl Møller R. og Mary Bodil Nielsen). — St 45 Sorø, cand S 54 laud. — Turnus Alborg Amtssgh aug 54, vikar kand sst med afd sept 55, fast kand Marselisborg Hosp med-epid afd fra april 56, till rsl Søværnet.

Egede-Lassen, Vagn Ottesen, f 2 maj 1887 i Randers (F: overl Otto Viggo Lassen, † 19 jan 19, og Louise Marie Rasch) (nvf). ~ 1° 25 i Kbh Henny Westrup Thomsen, f 15 juni 04 i Kbh, † 3 marts 26 sst; 2° april 48 Hilde Henø. — St 06 Randers, cand S 14 haud I, specialistanerk 20 (pædiatri). — Kadet 03-05. Kand RH fødeafd A og B juli - aug 14, Frbg Hosp (C) febr 15, turnus sst (B) juni 15, kand KH (IV) juni - sept 16, RH røntgenafd jan - juli 17, Dr Louise Børnehosp sept 17, 1° assist Marthahj poliklin juni 18 - juni 20, kand Blegd Hosp sept 20, RH (H) dec 20, rsl Garn Sgh med afd aug 21 - jan 35. Till prakt Kbh fra dec 18. — Slægtslitt: Glahn Samfundets Meddelelser.

† **Egehøj, Hans Bech Schierup Jacobsen**, f 28 sept 1899 i Katstrup, † 15 jan 55 i Kbh (F: proprietær Peder Jacobsen E. og Anna Elisabeth Schierup). — St 17 Horsens, cand V 25 haud I. — Vikar febr 25, kand Alborg Amtssgh maj - juni 25, vikar kand Horsens Komm Hosp nov 25, kand Sindssygehosp Nykøbing S febr 26, KH (VI) sept 26, vikar kand Skørping San marts 27, skibslæge DFDS april 27, turnus BBH (D) aug 27, skibslæge ØK 28, turnus Kbh Amtssgh F med afd aug 28, kand De gamles

Bø okt 29, rsl Militærhosp med afd sept 30, assist RH med poliklin sept - nov 32, prakt Kbh fra nov 29.

* **Egelund, Gudrun**, f 2 marts 18 på Frbg (F: arkitekt Otto Viggo E. og Inger Spangsberg). — St 36 Øregård, cand S 43 laud. — Turnus Århus Amtssgh juli 43, vikar Århus Komm Hosp med afd juli 44, kand Silkeborg San okt 44, vikar Skanderborg Amtssgh okt - nov 45, kand Børnesan Vordingborg jan 46, rsl sst sept 46, kand Nørre Hosp børneafd maj 47, Blegd Hosp epid afd aug 48, Amtssgh Gentofte børneafd maj 49, RH børneafd nov 50, BBH psyk afd febr 52, sst børnepsyk afd maj 53, vikar 1° rsl Østifternes Andsvageanst Andersvænge juli 55, 1° rsl sst fra okt 55.

Egemose Nielsen, Tage, f 12 jan 22 i Ørbæk (F: gårdejer Jørgen N. og Ane Marie Jespersen). ~ 14 okt 50 i Guayaquil, Ecuador, Bachelor of Science Ragna Holm-Jørgensen, f 24 april 24 i Kbh (F: kontorchef, cand jur Jørgen H.-J. og Else Margrethe Rump). — St 41 Svendborg, cand S 48 laud, embedslægeeks maj 56. — Turnus Amtssgh Gentofte (A og B) sept 48, læge ITC Tyskland og Grækenland sept 49, UNICEF Ecuador aug 50 - juli 51, US Public Health Service, Glen Lake San, Minnesota USA sept 51 - aug 52, kand Sct Maria Hosp Roskilde nov 52, Amtssgh Roskilde med afd juni 53, 2° rsl sst juni 54 - jan 56, kand Amtssgh Gentofte børneafd juli 56, till prakt Birkerød fra april 56. Kand BBH (E) fra febr 57. — Repr i FayL 54 - 55.

Egense, Emil Johan, f 18 juli 22 i Kbh (F: grosserer Einar E.). ~ 1° 23 sept 43 i Kbh Anne-Grethe Mathiesen, f 27 dec 21 i Kbh (F: læge Axel M. og Ellen Marie Christensen), æ opl 18 april 50; 2° 23 jan 51 i Nødebo sygepl Margrete Rahr, f 19 maj 21 i Tønder (F: seminarlærer, mag art Aage Emil Andersen R. og Fanny Elisabeth Schouboe). — St 40 Østersøgade, cand S 49 haud I. — Interne Wisconsin Hosp, Madison USA juli - okt 49, turnus Militærhosp jan - dec 50, rsl Hæren febr - maj 51, helårskand Øresundshosp tub med afd juli 51, Blegd Hosp med afd juni 52, sst epid afd sept 52 - april 53, till rsl flyvemed Inst fra okt 52; kand RH (H) juni 53, DrK deleg udveksling af krigsfanger Korea juni 53, vidensk assist Univ med-fysiol Inst fra aug 53. — Studierejse USA (flyvemed) 54. — Tidsskr art.

† **Egerrup, Hans Larsen**, f 30 juni 1875 i Bringstrup pr Ringsted, † 12 marts 54 (F: husmand Jens Larsen og Karen Andersen) (nvf 06). ~ 10 nov 18 i Horsens Mary Petersen, f 9 juli 93 i Århus, æ opl 40. — St 09, cand V 16 haud I. — Kommune-lærer. Aman Randers jan - dec 16, vikar og aman Få-borg Sgh, praksisvikar Troense, prakt Århus fra sept 18. — Forf af: Dr. Dorner, 45, (roman) (esperanto), da udg 46; red af Sundhed og Livsglæde, 44 (4 udg 47).



* **Egholm, Verner Leon Mogens**, f 1 marts 28 i Thorshavn (F: arbejdsmand Jens E. og Elsebeth Christina Thomassen). — St 46 priv, cand S 56 haud I. — Vikar kand Dr Alexandrines Hosp Thors-havn aug 56.

Egholt Rasmussen, Jørgen, f 4 aug 25 i Århus (F: stationsforst Knud Christian R. og Else Anna Kathrine Sørensen). — St 45 Vejle, cand V 53 laud. — Vikar kand Central-sgh Thisted med-kir afd febr 53, klini-cist Fødselsanst Jylland april 53, turnus Central-sgh Hille-rød juni 53, vikar sst kir afd juni 54, underlæge Hæ-ren sept 54, årskand Amtss-gsh Grindsted dec 54, rsl Hæren febr 55, årskand Amtssgh Grindsted okt 55, Central-sgh Randers med afd april 56, 2' rsl sst fra jan 57.



Egknud, Kirsten, f 14 april 26 i Stouby (F: overl, dr med Johannes Gravesen og Ellen Seidelin-Larsen). ~ 11 febr 55 i Kolding læge Peder E. — St 44 Chrhvn, cand V 52 haud I. — Turnus Central-sgh Randers febr 52 - jan 53, vikar kand Central-sgh Slagelse med afd maj 53, kand Statshosp Sønder-borg kir afd dec 53 - nov 54, vikar kand Central-sgh Hjørring med afd marts 55, 2' rsl sst aug 55 - maj 56. — Slægtsliitt: Familien Gravesen gennem 200 Aar, 1942.

Egknud, Peder, f 28 sept 22 i Ølgod (F: gårdejer Niels E. og Petra Clausen). ~ 11 febr 55 i Kolding læge Kirsten E. — St 41 Tarm, cand V 50 laud. — 2' underlækare Umedalens Sjukh Umeå, Sverige i febr 50, turnus Alborg Amtssgh april 50, vikar sst kir afd april - maj 51, vikar febr - juni 52, Interne Norwegian American Hosp Chicago Ill. USA aug 52, assistent resident Goldwater Memorial Hosp neurol afd New York City aug 53 - maj 54, vikar 2' rsl Statshosp Sønderborg otol afd okt 54, 2' rsl Central-sgh Hjørring otol afd jan 55, 1' rsl sst fra sept 56.

Egmose-Hansen, Bente, f 21 okt 20 på Frbg (F: sghinsp Hother E.-H. og Sarah Juel-Jensen). — St 39 Svendborg, cand S 50 haud I. — Turnus KH (I og II) aug 50, vikar kand sst (I) aug 51, fast kand sst okt 51, vikar narkoselæge sst okt 52, vikar sst røntgenklin jan - marts 53, kand KH gyn-nækol afd Förcchammers-vej maj 53 - april 54, Frbg Hosp gynækol afd og fød-afd juni 54, 2' rsl Statshosp Sønderborg kir afd fra jan 56.



Egsgaard, Jens, f 24 maj 12 i Kbh (F: assist Orlogsværftet Zakarias Johan-nes E. og Ane Kirstine An-dersen). ~ 3 dec 39 i Kbh Kerstin Ingar Johanna Fe-deler, f 23 april 13 i Hålsing-borg (F: cigarsorterer Chri-stopher Heinrich F. og Ker-stin Fritz). — St 31 Chrhvn, cand S 38 laud, speciallæge-aut 45 (psykiatri), 56 (bør-nepsykiatri). — Turnus Sundby Hosp sept 38, kand Balders Hosp aug 39, KH psyk afd nov 39, 2' rsl Sct Hans Hosp febr 41, kand Sundby Hosp med afd marts 42, RH psyk afd jan 43, 2' rsl Frbg Hosp (D) maj 43, kand RH neurol afd april 44, Blegd Hosp april 45, 2' rsl BBH psyk afd juni 45, 1' rsl sst okt 46, kand RH børneafd aug 49, 1' rsl sst børnepsyk afd jan 50, afdlæge sst fra sept 51. — Studierejser Stockholm 49, Paris, London 51, Norge 52, England, Skotland 54, Wien 54. — Medarb Leksikon for opdragere I-II, 53; medarb J. Riising (red): Kortfattet lærebog i neuroser, 55.



Egtved Knudsen, Ruth, f 1 okt 26 på Frbg (F: kaffegrosserer Peter Emil Andersen og Gerda Cathri-ne Willadsen). ~ 25 juni 49 i Næstved læge Peter Knud-sen. — St 45 Vordingborg, cand S 55 haud I. — Turnus KH (II og I) dec 55, vikar kand BBH blodbank fra febr 57.



Ehlers, Elin Gudrun, f 12 jan 13 i Lyngby (F: malermstr Niels Halfdan Sandøe og Hatla Rannveig Elin Kristiane Gudrun Gud-mundsson). ~ 26 okt 40 i Lyngby læge Peter E. — St 31 Lyngby, cand V 40 haud I. — Turnus Amtssgh Grenå febr 40 - jan 41. Prakt Ka-strup fra april 42, Samv Sygek fra jan 47.



Ehlers, Hans Jørgen August, f 3 marts 22 i Kbh (F: guldsmedemstr August Carl Vilhelm E. og Agnes Theorine Rechendorff). ~ 28 juni 51 i Kbh



Ella Margrethe Sørensen, f 25 febr 23 i Kbh (F: montør Johannes S. og Kirstine, f Sørensen). — St 40 Chrhv, cand S 52 laud. — Turnus Sundby Hosp juli 52, nar-koselæge sst juli 53, kand BBH psyk afd okt 53, Blegd Hosp epid afd okt 54, KH psyk afd nov 54 - dec 55, till 2' assist Justitsmin psyk undersøgelsesafd B fra maj 55; kand RH psyk afd febr 56, assist Militærhosp fysiurg afd marts 56, kand RH psyk afd maj 56, 2' rsl Sindssygehosp Nykøbing S fra okt 56.

Ehlers, Holger Niels Henning, f 30 maj 1899 i Kbh (F: guldsmedemstr August Carl Vilhelm E. og Agnes Theorine Rechendorff). ~ 19 maj 25 i Espergærde Esther Andersen, f 30 maj 04 i Snekkersten (F: værftsdirektør Anders Christian A. og Sofie Josefine Johanne Svendsen). — St 16 Metro-



polititan, cand V 24 laud, dr med 29 (Nogle eksperimentelle og anatomiske Studier over Corneas Kar og Struktur), specialistanerk 30 (of-

talmologi). — Assist normalanat Museum okt 20 - sept 21; Sct Jos Hosp Odense neurol afd marts - sept 24, kand Sct Elisabeths Hosp specialafd jan 25, RH øjenafd dec 25, till assist prof Rønnes Klin dec 25 - marts 28; turnus RH (B og C) sept 26 - aug 27, kand Blegd Hosp okt 27 - febr 28, kand KH neurol afd marts 28, klin assist RH øjenafd febr 29, 2' rsl sst okt 30 - sept 32, øjenlæge Rud Berghs Hosp okt 32, kand KH (IV) dec 32 - maj 33, kst øjenlæge Frbg Hosp okt 33, 1' assist RH øjenafd febr 34 - 38, klinikchef Kgl Blindeinst øjen-klin og Socialmin kons i blindeforsorgssager 38 - 47, prof øjensygd og overlæge RH øjenafd fra juli 47, Till prakt Kbh fra nov 32. — Censor anat Kbh Univ 32 - 47. Medl best FayL 24 - 36, form 26 - 30, medl hovedbest DadL 32 - 35, best Domus medica 30 - 31 og 34 - 38, Oftalmol Selsk 35 - 38, form 47, medl Internat Council of Ophthalmology 38, best Kbh Øjenlægers Org 39 - 43, Hj for arbejdsføre blinde Kvinder 39, Foren til Fremme af blindes Selvvirksomhed 43, form Kbh Lgf 43 - 46, RH lægeråd 49, medl RH byggekomm, kons Sundhedsstyr 54. — Indb forelæser Chikago 52, Cairo 53. — Forf af: disp 29; red Acta Ophthalmol fra 54; medarb Nord Lærebog Oftalmologi og flere med værker og leksika; afhandl og tidsskr art om oftalmol emner bl a inflammatoriske orbitalidelser, heme-ralopiundersøg, blindeforsorg og synshastighed. — Æresmedl græske oftalmol Seisk 52. — R* 53.

Ehlers, Peter Viggo Axel, f 16 juni 13 i Kbh (F: guldsmedemstr August Carl Vilhelm E. og Agnes Theorine Rechendorff). ~ 26 okt 40 i Lyngby læge Gudrun E. — St 32 Chrhv, cand S 39 laud. — Turnus Amtssgh Grenå okt 39 - sept 40, kand Sct Elisabeths Hosp specialafd marts 41, sst kir afd sept 41, vikar marts 42, prakt Kastrup fra april 42.



Ehlert, Knud Harald, f 14 febr 1897 i Alborg (F: boghandler Niels Ernst Emil E. og Agnes Vilhelmine Ehlert). ~ 21 dec 30 i Særsløv Anne Katrine Rasmussen, f 28 dec 09 i Sdr Esterbølle (F: gårdejer Rasmus Hansen R. og Jørgine Bodil Marie Andersen), æ opl 12 maj 51. — St 14 Odense, cand S 22 laud. — Kand Odense Amtssgh med afd aug 22, sst kir afd febr - nov 23, Sinds-sygehosp Middelfart jan 24, rsl Svendborg Amtssgh nov 24, aman nov 26, prakt Bogense fra aug 27, skole-læge okt 45.



Ehlert Knudsen, Else, f 31 jan 24 i Arhus (F: hospitalsinsp James Joachim Thomsen og Ely Jensen). ~ 27 juli 51 i Viby J, civilingeniør Jens Kristian E. K., f 29 aug 22 i Silkeborg (F: overportør Marinus K. og Sine Kirstine Kristensen). — St 44 Marselisborg, cand S 52 laud. — Turnus Øresundshosp Helsingør sept 52 - aug 53, vikar kand Finseninstit kir tub afd okt 53, halvårs-kand Militærhosp kir afd nov 53 - marts 54, vikar kand Amtssgh Gentofte gynækol afd maj 54, kand BBH blodbanken juni 54 - nov 54, 2' rsl RH blod-bank fra jan 55.



Ehlertsen, Carl Frederik, f 30 dec 08 i Vejle (F: repræsentant Carl Ferdinand E. og Agnes Lissau). ~ 7 okt 39 i Vejlbj pr Ris-skov Grethe Christensen, f 10 nov 15 i Arhus (F: politi-dyrlæge Aage Peter Holger C. og Marie Nielsen). — St 27 Frbg Gymn, cand S 34 laud, dr med 42 (Den sene Prognose ved Febris rheumatica belyst gennem en Efterundersøgelse efter 10 - 20 Aars Førløb), special-lægeaut 43 (intern med), 48 (hjertesyg). — Kand Sindssygehosp Oringe juni 34, rsl Silkeborg Bad maj 35, Amtssgh Odder okt 35, rsl Sct Elis Hosp Holbæk med afd nov 36, Holbæk Amtssgh med afd april 37, fast kand Arhus Komm Hosp med afd nov 38, klin assist Arhus Univ



med klin Århus Komm Hosp sept 39, kand Århus Komm Hosp Børneafd okt 40, 1' rsl Amtssgh Herning med afd juni 41, 2' rsl Århus Komm Hosp med afd april 43, kst 1' rsl sst febr - juni 45, med speciallæge Amtssgh Kjellerup jan 47, overl sst med afd fra marts 51, till prakt Kjellerup fra nov 47. — Censorsuppl med eks Århus Univ fra april 56. — Forf af: disp, 42; tidsskr art om intern-med emner bl a febris rheumatica, morbus Basedowi og ulcus ventriculi.

Ehrhardt, Lisbeth, f 21 nov 18 i Rudkøbing (F: apoteker Hans Christian Larsen Schougaard og Gudrun Lyngbye Schougaard). ~ 18 juni 47 i Søllerød læge Mogens E. — St 37 Nykøbing F, cand V 46 laud. — Turnus Århus Komm Hosp juli 46, kand Amtssgh Hobro juli 47, vikar, kand Sct Maria Hosp Vejle sept 48 - nov 49, Statshosp Sønderborg gynækol-obstetr afd april 50, sst med afd juni 50, sst kir afd sept 50 - febr 51, kand Sindssygehosp Middelfart marts 52 - febr 53, vikar rsl sst juni 53, rsl sst aug 53 - dec 54, prakt Viby Jyll fra febr 55. — Slægtslitt: Th. Hauch-Fausbøll: Slægten Dahlerup 5 udg, 1939.

Ehrhardt, Mogens Torben Sønne, f 26 febr 18 i Kbh (F: ingeniør Holger Peter E. og Agnes Marie Christensen). ~ 18 juni 47 i Søllerød læge Lisbeth E. — St 37 Holte, cand V 46 laud. — Vikar, turnus Amtssgh Hobro aug 46, kand Vejle Amtssgh kir afd aug 47, rsl sst røntgenafd aug 48, kand Statshosp Sønderborg gynækol-obstetr afd maj 50, 1' rsl Amtssgh Middelfart april 51, prakt Viby Jyll fra febr 55. — Slægtslitt: S. O. Brenner: Stamtavle over Familien Ehrhardt (Erhardt), 1933.

Eiersted, Erik, f 15 febr 14 i Hjørring (F: bankdir Axel E. og Jenny Marie Færch). ~ 11 juli 39 i Hjørring Gertrud Anker Lund, f 30 jan 13 i Hjørring (F: repræsentant Christen Anker Marius L. og Anna Otavia Madsen Østergaard). — St 32 Hjørring, cand S 39 laud. — Turnus Amtssgh Gentofte (B og A) sept 39 - aug 40, kand Amtssgh Stege okt 40, rsl sst april 41 - marts 43, Amtssgh Kjellerup maj 43, prakt Lemming fra marts 46, skolelæge april 49.

Eiken, Mogens Torben, f 12 jan 21 i Kbh (F: overkir, dr med Thorvald E. og Ella Marie Christensen). ~ 25 okt 52 Inger M. Jørgensen, f 19 jan 29 (F: fabrikant Peter J. og Emmy Jensen). — St 30 Ålborg, cand V 48 laud. — Vikar, turnus BBH (C og D) juni 48 - maj 49, till vikar assist Finseninst centrallab dec 48 - febr 49 og i marts 49; vidensk assist sst juni 49, surnum kand KH patol inst juni 51, fast kand sst (V) juli 51, assist RH radiol afd juli 52, till assist Seruminst vaccine-afd okt 52 - april 56; assist Frbg Hosp radiol afd sept 53, Amtssgh Gentofte røntgenafd maj 54, 2' rsl sst maj 55, 1' rsl sst fra dec 56. — Tidsskr art.

* **Eiken, Thorvald Severin**, f 4 sept 1881 i Pilemark, Samsø (F: lærer Jens Peter Petersen og Kirsten Margrethe Jensen) (nfv 13). ~ 14 febr 19 i Kbh Ella Marie Christensen, f 14 juli 89 i Køge (plejef: skibsfører Hans Jensen). — St 1900 Århus, cand

V 09 laud, dr med 17 (De traumatiske Frakturer af Føddroens Knogler), specialistanerk 18 (røntgenologi), 22 (kirurgi). — Kand Boserup San 1 år, rsl Svendborg Amtssgh marts 09, kand KH marts 10 - maj 11, till assist Kbh Poliklin (A) aug 10 - febr 11; rsl Århus Amtssgh maj 11, fast kand BBH kir afd sept 13, assist prof Rovsings privatklinik maj 14, till leder sst røntgenafd marts 16 - dec 21; prosekter Patol-anat Inst okt 16, 2' rskir RH (C) okt 18, 1' rskir BBH april 20, overl Ålborg Amtssgh jan 22, overkir sst jan 31 - maj 46. Privat Nærum. — Studierejser (kirurgi og radiologi).

Eilersen, Preben Birger, f 6 marts 23 i Kbh (F: apoteker Thomas E. og cand pharm Ingrid Marie Thaarup Clausen). ~ 1 april 54 i Roskilde husholdningslærerinde Mette Maria Biering, f 1 dec 28 i Odense (F: overl, dr med Knud B. og Esther Marie Lorck). — St 41 Metropolitan, cand V 49 laud. — Turnus BBH (B og F) april 49, rsl Hæren april 50, vikar kand Blegd Hosp epid afd juli 50, BBH (B) aug 50, skibslæge ØK febr 51, vikar kand Blegd Hosp epid afd juli 51, rsl Hæren aug 51, kand Dr Louises Børnehosp sept 51, Rud Berghs Hosp marts 52, fast kand Dr Louises Børnehosp juni 52, Blegd Hosp med afd april 53 - marts 54, BBH (B) maj 54 - sept 55, till vikar kand Sindssygehosp Risskov i juli 54; 2' rsl Finseninst med afd okt 55, till assist Med Lab Gutenberghus fra april 56; 1' rsl Centralsgh Hillerød med afd fra jan 57. — Tidsskr art om med og pædiatr emner.



Eilertsen, Leo Salling, f 25 jan 09 i Haslev (F: kontorbestyrer Rasmus Povl Sophus E. og Ellen Christine Sofie Salling). ~ 26 jan 36 i Mørkøv Estrid Mary Jensen Spange, f 8 juni 04 i Vig (F: møller Hans Ferdinand Jensen S. og Ane Erikson). — St 26 Haslev, cand V 36 laud. — Turnus Amtssgh Nykøbing F febr 36, assist Sct Jos Hosp Nykøbing F øreclin febr 37, prakt Storehedinge fra aug 37, skolelæge okt 44, huslæge plejehj



Klinton, Rødvig fra juni 50, Store-Heddinge Børnehavn fra jan 52.

† **Eilschou Holm, Vilhelm Christian**, f 27 juni 1871 i Kbh, † 25 maj 50 sst (F: manufakturhandler Eduard Christian Ludvig H. og Ane Sofie Hermansen). ~ 1° 4 april 99 i Tårnbæk Karen Johanne Emilie Mürer, f 30 sept 73 på Masnedø, † 15 nov 40 i Kbh (F: proprietær Karl William von Wyllich M. og Augusta Nødeboe); 2° 22 okt 44 i Kbh Edith Elvira Margrethe Løfwall, f 30 april 12 i Tømmerup pr Kaulundborg (F: maleren Axel Kristian Andreas L. og Karen Marie Rasmussen).



— St 90 Ø Borgerdyd, cand V 97 laud. — Aman 97, assist Finseninst nov 97 - april 99, kand Dr Louises Børnehosp juli - sept 1900, assist Samf for Vanfjan 03 - maj 05, prakt Kbh april 99 - juli 49, kst Komm læge marts 11 - 12, fast ansat marts 12 - juni 41. — Medl Værgeråd 10 - 22, best Komm Lgf 16, form 23 - 41, æresmedl 41, medl best SO 19 - 23, repr Kbh Lgf 19 - 21, overord medl Akad Arkitektforen 29, æresmedl juni 32, form Foren til gamle Bygningers Bevaring 34 - 47, medl best Med-hist Museums Venner 36, æresmedl D med-hist Selsk 42. — Tidsskr art. — R* 40. — Oprett Kommune-læge V. Chr. Eilschou Helms studie- og rejselegat for bibliotekarer ved Det kgl Bibli og Univ bibl.

Einarsson, Friðrik, f 9 maj 09 i Hafranes, Sudur-Múlasýslu, Island (F: gård-ejer Einar Fridriksson og Guðrun Halfdansdóttir). ~



27 dec 40 i Holstebro barnepl Dagny Ingeborg Korsbak, f 28 marts 21 i Sdr Bjerge (F: forstander Johannes K. og Marie Kirkegaard). — St 31 Akureyri, med eks S 37 laud Reykjavik, cand S 43 laud, special-lægeaut 49 (kirurgi og kvindesvgd). — Kand Sct Jos Hosp Odense juli 37, turnus Odense Amtssgh okt 37, vikar kand sst med afd okt 38, sst kir afd nov 38, surnum kand RH fødeafd B febr 39, friv assist KH fysiurg klin marts 39, vikar kand Odense Amtssgh kir afd marts 39, fast kand sst juni 39, vikar kand sst juni 40, kand Amtssgh Rønne med afd sept 40, surnum kand Dr Louises Børnehosp sept 41, vikar kand Viborg Amtssgh kir afd nov 41, surnum kand RH (H) dec 41, sst (F) jan 42, vikar kand Viborg Amtssgh kir afd juni - aug 42, fast kand KH (V) juni 43 - april 44, vikar kand Ortopæd Hosp maj 44, kand sst sept 44, vikar rsl KH (V) marts 45, assist sst røntgenafd juni - sept 45, rsl Landspítalinn, Reykjavik røntgenafd jan 46, 2' rsl sst kir afd jan 47 - dec 49, afdlæge sst fra sept 51; till prakt speciallæge Reykjavik fra 49. Lektor kir Univ Reykjavik fra jan 54. — Byrådsmedl Reykjavik 49 - 53, kass Reykjavik Lgf 50 - 52. — Tidsskr art.

Eirby, Grethe Marie, f 31 aug 18 i Køge (F: gods-ekspeditør Lauritz Frantz Rudolf Holm og Karen Margrethe Faarhoff). ~ 22 febr 47 i Ringsted for-retningsfører Paul Eigil E., f 11 febr 12 i Eiby. — St 36 Roskilde, cand V 44 laud. — Vikar turnus-kand Amtssgh Kalundborg april 44, turnus Århus Amtssgh juli 44, vikar Århus Komm Hosp med afd juli 45, fast kand Ringsted Sgh aug 45, vikar kand Kysthosp Juelsminde aug - nov 46, kand Tub Hosp Arup febr - juli 47, Ålborg Komm Hosp tub afd sept 48, sst røntgenafd maj 52, sst kir afd juni - juli 53, prakt Ålborg fra okt 53.

Eisenhardt, Knud, f 14 dec 02 i Hjørring (F: grosserer Ove Peter Andreas E. og Jensine Kirstine Iversen). ~ 14 juni 31 i Kbh Anna Elisabeth Høyer-Christensen, f 24 marts 06 i Asminderød (F: skoleinsp Fritz Peter C. og Anna Boytild Høyer Petersen). — St 21 priv, cand V 31 laud I. — Kand Sct Hans Hosp aug 27 - jan 28; aman og priv rsl Amtssgh Tarm marts 31, rsl sst nov 31, prakt Sdr Felding nov 32,



Nyborg fra juli 42, till læge HJ for døde Mænd juli 42, jernbanelæge 42, assist fængselslægen Nyborg sept 45.

Eisum, Ejliif Frank, f 28 juni 18 i Kbh (F: maskin-mstr Georg Alfred Pedersen og Edith Leonie Johansen) (nvf). — Adgangseks Polytekn Læreanst 37, st 38 priv, cand S 46 laud. — Vikar, turnus Militærhosp jan 47, kand Amtssgh Dronninglund jan 48; rsl Hæren fra juli 58.



Ejby Poulsen, Mogens Poul, f 24 nov 21 i Kerteminde (F: telefonmontør Jørgen Marius P. og Laura Marie Christensen). ~ 15 nov 47 i Vindinge pr Lamdrup sygepl Herdis Østergaard, f 24 okt 20 i Lyngby pr Trustrup (F: lærer Ejnar Arne Sofus Valdemar Ø. og Fanny Nielsen), æ opl 7 april 49; 2° 29 juli 50 i Viborg sygeplejeelev Johanne Schütt, f 1 maj 29 i Viborg (F: slagtermester Wilhelm Marturin S. og Birgitte Katrine Pedersen). — St 41 Odense, cand V 49 laud. — Turnus Viborg Amtssgh febr 49, kand Amtssgh Sæby pr Høng febr 50, BBH (A) sept 50, vikar 2' rsl sst (A) april 52, Amtssgh Gentofte røntgenafd juni - sept 52, assist BBH patol inst marts 53, kand RH fødeafd A dec 53, KH kir poliklin juni 54, assist Seruminst blodtypeafd fra okt 51, till 2' rsl KH (V) fra febr 56. — Repr FayL maj - dec 55, suppl jan 56. — Tidsskr art om hæmatol emner.

Ejlers, Marius Ejler, f 3 dec 1883 i Fåborg (F: dyrlæge Rasmus Rasmussen og Kirstine Rasmussen) (nvf 12). ~ 1 marts 12 i Hørsholm Sigrid Asta Schacke-Andersen, f 4 maj 86 i Hillerød (F: snedkermstr Harald Martin A. og Mathilde Elise Constance Schacke). — St 01 priv, cand S 09 laud I. — Kand Øresundshosp sept - nov 08; aman juli 09, assist prof Jens Schous Klin okt 09, skibslæge ØK april 10, vikar sept 10, vikar rsl Amtssgh Næstved nov 10, turnus Øresundshosp dec 10 - maj 11, till 2' assist Kbh Poliklin neurol afd dec 10 - maj 11; turnus Sct Jos Hosp kir afd juni 11, vikar dec 11, prakt Skive



febr 12, Fåborg nov 17 - nov 46, till assist Fåborg Sgh dec 17 - marts 20, jernbanelæge april 18 - okt 33, læge Hvedholm Plejehj april 29 - dec 53, tilfælde rekreativhøj Baronessens Hvilehøj Svanninge Bakker 36; privat Horne fra dec 46. — Studierejser Belgien og Sverige (sindssygebehandling).

† Ekdal, Cai Ørum, f 11 aug 1884 på Frbg, † 3 febr 54 i Hvidovre (F: oberstløjtn Niels Marius E. og Olga Sørine Kirstine Ørum). ~ 16 marts 51 i Hvidovre Mette Marie Holst, f 28 april 08 i Skive (F: gårdejer Jens H. og Mette Jørgensen). — St 02 Odense, på Officerssk, cand V 14 haud I. — Assist læge Nyborg Sgh marts - april 14, tidlæge Off van Gezond-Heid II juni 14, med tjen hollandsk-indiske hær, à la suite koloniale reserve til okt 14, vikar Danmark S 14, tjenstg Mageland Hosp, Java nov 14, Celebes og Menado april 15, tillige Palopo 6 mdr, Makassar sept 16, afsk aug 18, plantagelæge Serdang Doetor Fonds, Sumatra, overi Serbadjadi Hosp okt 18 - juni 19, ophold Java til febr 20, bosat Sydney marts - april 20, Samoa, Hawaji, San Francisco, i Danmark fra juli 20; vikar Kbh juni 22, turnus BBH med afd sept 23 - marts 24, vikar, prakt Arhus dec 24 - 25, sessionslæge 27, bosat Frankrig, privat Hvidovre.



Ekstam, Agnes Margrete, f 2 juni 25 i Kalundborg (F: skoleinsp Peder Rasmussen Skouby og lærerinde Susanne Poulsen). ~ 29 april 50 på Frbg civiling Lars Nils E., f 7 juli 12 i Växjö, Sverige (F: bryggeriejer Isak Valter Isidor Lambert E. og Ingrid Elisabeth Andersson Agrel). — St 43 Haslev, cand V 51 laud. — Vikar. Privat Sverige. — Slægtslitt: Elvig Larsen og Bernhard Larsen: Hagelskjær-Slægterne, 1944.



Ekstrøm Larsen, Knud, f 9 marts 29 i Kbh (F: prokurist Aage E. L. og Gudrun Hansen). ~ 2 febr 57 i Arhus lab assist Birthe Løkkegaard Hansen. — St 48 Efterslægtsselsk, cand S 56 haud I. — Turnus Øresundshosp Helsingør fra sept 56.

Eibrønd, Ole, f 21 juli 26 i Slagelse (F: disponent Christian Jensen E. og Ellen Kristensen). ~ 15 marts 52 i Korsør børnehavelærerinde Anna Elisa Hjorth Jensen, f 21 jan 29 i Korsør (F: havnemstr Jacob Hjorth J. og Anna Vika Holm). — St 44 Slagelse, cand V 52 laud. — Turnus Amtssgh Næstved febr 52, kand Amtssgh Stege febr 53, rsl Søværnet juni 54, kand Korsør Sgh febr 56, 1' rsl Amtssgh Stege fra sept 56.



* Eldahl, Arnold, f 4 sept 1899 på Frbg (F: kommunelærer Niels E. og Ellen Marie Pedersen). — St 18 Schneekloth, cand V 27 haud I, dr med 33

(Investigations into the oscillatory method for determination of systolic blood pressure, its principles and some errors involved in its use), speciallægeaut 38 (intern med). — Kand Statshosp Sønderborg, De gamles By, BBH (D), Børnehosp Fuglebakken, RH (H), Blegd Hosp, klin assist Øresundshosp, fast kand BBH (B), 2' rsl sst (C) okt 34, rsl Blegd Hosp til marts 39, 1' rsl BBH (C) april 39 - 42, Militærhosp med afd okt 47, prakt Frbg fra 39.

Eldon, Knud-Erik Harboe, f 11 sept 18 i Kbh (F: direktør Emil Frits August E. og Ingeborg Gunnensen Harboe). ~ 5 marts 44 i Kbh fysioterapeut Bodil Park, f 6 maj 22 i Hellerup (F: ors Aage Kjøhler P. og Helga Elisabeth Zeuner). — St 36 Øregård, cand V 44 laud. — Turnus BBH (B og A) juni 44 - maj 45, kand KH psyk afd juli 45, Nørre Hosp jan 46, till rsl Hæren marts - maj 46; kand KH (VII) jan 47, 1' rsl Amtssgh



Roskilde tub afd dec 47, assist Seruminst blodtype-afd april 48, Nord Insulinlab fra april 53. — Studierejse England, Frankrig, Belgien og Holland 49. — Tidsskr art om blodgrupper. — Slægtslitt (mødrene): Poul Harboe: Pastor N. M. Harboe og Anna Truch's Descendent, 2 udg 1929.

Eldrup-Jørgensen, Svend, f 15 aug 25 på Frbg (F: overl Viktor Jørgensen og Ebba Mette Eldrup). ~ 13 aug 49 i Dronninglund Asta Christensen, f 23 april 25 i Dronninglund (F: stationsleder Karl C. og Ane Kristine Nielsen). — St 43 Vejle, cand S 51 laud. — Vikar kand Vejle Amtssgh radiol afd juli 50, vikar turnuskand sst med afd sept 50; underlæge Hæren sept 51, till vikar turnuskand Tønder Amtssgh sept 51, Amtssgh Brønderslev okt 51, klinicist RH fødeafd A dec 51, turnus sst (B og D) jan 52, helårskand sst (D) jan 53, rsl Hæren febr 53, helårskand RH (D) juni 53, kand sst radiol afd maj 54, research associate Urology Research Lab Univ Rochester, Med Center, Strong Memorial Hosp, Rochester NY, USA fra sept 54.



* Eliassen, Poul Niels Bernhard, f 20 marts 02 i Kbh (F: prokurist Hans Peder E. og Marie Johanne Johannsen). ~ 2 dec 30 i Egvad Bodil Kirstine Hjerik, f 29 dec 96 i Ribe, † 13 febr 45 i Køge (F: distrbest Hedeselsk Peder H. og Dorth Lund). — St 20 Efterslægt, cand V 28 haud I, speciallægeaut 36 (kirurgi), 42 (obstetrik og gynækologi). — Vikar, friv assist febr - aug 28, rsl Amtssgh Tarm okt 28, kand Sindssygehosp Riskskov marts 30, turnus Arhus Komm Hosp juni 30, friv assist juni 31, 1' rsl Ringsted Sgh jan 32, 2'



rskir Alborg Amtssgh nov 32, 1' rskir Alborg Komm Hosp aug 34, till tilsf Sygek rekonvalescenthj og massageklin Hasseris aug 34; 2' rsl Fødselsanst Jyll nov 39, kst overl Amtssgh Lemvig maj 41, surnum kand RH (H) og Rud Berghs Hosp juni 41, overl Køge Sgh fra sept 41, visit læge 43 - marts 53. — Medl overepidemikomm Kbh amt 42.

Eliassen, Ivar Brinck, se Brinck Eliassen.

Elkjær Laursen, Esther, f 1 okt 17 i Vesterbølle pr Gedsted (F: lærer Niels L. og Kirsten Elkjær). — St 36 Viborg, cand V 44 laud. — Turnus RH (B og C) marts 44, vikar Amtssgh Roskilde og KH marts 45, kand Frbg Hosp epid afd juni 45, Amtssgh Farsø febr 46, vikar sept 46, vikar fast kand Odense Amtssgh med afd febr 47, fast kand sst maj 47, vikar 2' rsl Vejle Amtssgh med afd marts 48, 2' rsl sst juni 48, Centralsg Hillerød centrallab febr 51, kand Odense Amtssgh børneafd juni 51, Dr Louises Børnehosp okt 52, Rud Berghs Hosp marts 53, vikar Odense Amtssgh børneafd juli 53, sst øreafd okt 53, kand Børnehosp Martinsvej nov 53, Blegd Hosp børneafd maj 55, vikar Sct Maria Hosp Vejle gynækol-obstetr afd okt 55, prakt Bagsværd fra dec 55. — Tidsskr art om pædiatr emner.

Ellebærg, Johanne Margrethe, f 15 febr 14 i Østofte (F: lærer Hans Ejler Hansen E. og Agnes Hedvig Rasmussen). — St 32 Nykøbing F, cand S 42 haud I, speciallægeaut 55 (neurologi og psykiatri). — Turnus Amtssgh Roskilde jan 43, vikar turnuskand sst kir afd jan - april 44, surnum kand sst øreafd marts 44, vikar sst med afd maj 44, kand Sct Hans Hosp aug 44, 2' rsl sst nov 44, surnum kand KH gynækol afd nov 46, kand



sst psyk afd dec 46 - maj 47, till vikar sst psyk poliklin F 47, vikar Vejle Amtssgh med afd juni 47, 2' rsl Filadelfia epilept afd sept 47, 1' rsl sst april 50, helårskand Odense Amtssgh neurol afd maj 52, vikar sst maj 53, fg 1' rsl sst 9 mdr, halvårskand BBH neurokir afd okt 53, vikar kand RH neuromed afd maj 54, halvårskand Dr Louises Børnehosp marts 55, afdlæge Filadelfia epilept afd fra juni 55. — Tidsskr art om epilepsi og psykoser.

Ellebæk, Jørgen, f 11 marts 09 i Vejle (F: ejendomsægler Niels Larsen E. og Sara Poulsen). ~ 1 febr 36 i Søllerød Helga Juul Christensen, f 17 juni 10 i Norup (F: stationsforstander Laurs C. og Maren Andersen Møller). — St 28 Kolding, cand V 38 laud. — Turnus RH (A og D) febr 38 - jan 39, vikar marts 39, kand Sorø Amtssgh maj 39, rsl sst sept 39 - juli 41, till rsl Hæren sept - nov 39; prakt Vamdrup aug 41, skolelæge Vamdrup, Skanderup, Hjarup og Seest, prakt Sdr Bjert fra aug 49.



skolelæge Vamdrup, Skanderup, Hjarup og Seest, prakt Sdr Bjert fra aug 49.

403

Ellebæk Petersen, Knud, f 8 sept 10 i Galtrup pr Erslev (F: sognepræst Peter Hansen P. og Petrea Marie Petersen). ~ 10 sept 36 i Sdr Jernløse fysioterapeut Inge Charlotte Margarete Foerster, f 29 febr 12 i Berlin (F: overingenør Georg Günther Eberhardt F. og Margrethe Pontoppidan). — St 29 Sorø, cand V 37 laud, speciallægeaut 48 (kirurgi), 55 (kirurgiske kvindesygd). — Turnus KH (III og V) april 37, fast kand Statshosp



Sønderborg kir afd april 38 - april 39, vikar kand sst gynækol-obstetr afd juni 39, rsl Amtssgh Gram sept 39, 1' rsl Haderslev Amtssgh okt 40, kand Ortopæd Hosp Arhus okt 43, 2' rsl sst juni 44, kand Fødselsanst Jylland dec 44, 2' rskir Amtssgh Kolding sept 45, 1' rskir sst juli 47, Frbg Hosp (A) april 50, till assist læge Dir for Ulykkesfors marts 51 - jan 53, og under orlov afdlæge Jutlandia i Korea sept 52 - jan 53; afdlæge Centralsg Svendborg kir afd febr 53, till kst overl Amtssgh Kolding jan - april 54; afdlæge Amtssgh Kolding kir afd april 55, overl Amtssgh Grindsted fra marts 57. — Medl best Foren af Sygehuslæger i Provinsen okt 55. — Tidsskr art om kir og ortopæd emner.

Ellehaug, Alfred Villiam, f 4 juli 1898 i Bøtø (F: gårdejer Lauritz Olaf Jensen E. og Marie Kristine Høier). ~ 4 juli 25 i Kbh Ellen Aurora Abelone Bech Smedegaard, f 26 okt 1900 i Rind (F: mejerlejer Jens Christian S. og Adelheid Bech). — St 16 Nykøbing F, cand S 23 laud, specialist- anerk 29 (kirurgi). — Rsl Amtssgh Herning sept 23, turnus RH (A og C) april 25 - marts 26, surnum assist BBH patol-anatom inst maj - juli 26, 1' rsl Amtssgh Skive kir afd okt 26, prakt Tårnby fra nov 29, skolelæge aug 33. — Medl best Foren af Skolelæger udenfor Kbh (D Skolelægeforen) fra 46.



Ellehaug, Christian Johannes, f 26 marts 1894 i V Kippinge (F: gårdejer Lauritz Olaf Jensen E. og Marie Kristine Høier). ~ 20 juli 21 i Toustrup stud theol Kirstine Strunge, f 20 dec 89 på Rosengården, Toustrup (F: gårdejer Rasmus S. og Mariane Sørensen). — St 14 Nykøbing F, cand S 21 laud. — Rsl Amtssgh Herning sept 21 - aug 23, prakt Sorring pr Toustrup dec 23 - sept 30, Maribo fra febr 31; læge Maribo Reconvalescenthj fra juli 52. — Form Maribo Sygeplejeforen fra 52.



404

Ellehaug, Knud, f 30 marts 26 i Dragør (F: læge Alfred E. og Ellen Aurora Abelone Bech Smedegaard). ~ 5 marts 50 i Tjæreby Minna Johanne Marie Irgens Ellehaug Hansen, f 19 marts 29 i Skælskør (F: lrs Karl Ole Ellehaug H. og Bodil Johanne Jessie Irgens). — St 44 V Borgerdyd, cand S 51 laud. — Vikar Amtssgh Nakskov okt og dec 49, S:t Gertruds sjukh Västervik, Sverige juli - aug 50; turnus Amtssgh Nykøbing F okt 51,

kand Centralsgh Herning med afd okt 52, kst rsl 4 mdr, till rsl Flyvevåbenet; kand Amtssgh Gentoftø gymnækol afd febr 54, vikar kand sst børneafd febr 55, vikar kand BBH psyk afd marts 55, Nørre Hosp børneafd april 55, kand Amtssgh Gentoftø børneafd maj 55, vikar jan 56, kand Blegd Hosp epid afd febr 56, Rud Berghs Hosp fra okt 56.

Ellehøj, Estrid, f 6 febr 1893 i Haslev (F: læge Jens Jensen, † 12 juni 37, og Petra Margarita Henriksen). ~ 1 jan 19 i Storehedinge læge Poul Jensen E., f 29 dec 80 i Barup pr Karise, † 23 sept 43 på Hosp Ajertawar, Sumatra (F: gård- og mejeriejer Ole Jensen og Ane Kirstine Jensen) (nvf 01). — St 11 Zahle, cand S 18 laud. — Prakt Storehedinge juli 19, læge Sumatra marts 21 - juli 33, privat Kbh, læge Sumatra okt 38, leder Hosp Ajertawar O K, Sumatra, okt 43 - okt 45, i Danmark fra febr 46, ansat Seruminst serodiagn afd nov 46, laborator sst fra febr 50.

Ellermann, Mogens, f 21 febr 04 i Kbh (F: prof dr med Vilhelm E., † 24 sept 24, og Agnes Louise Frederikke Hansen). ~ 15 marts 32 i Kbh Sigrid Salomon. — St 22 Ø Borgerdyd, cand V 31 laud, dr med 37 (Kliniske Studier over dissemineret Sklerose og beslægtede Lidelser), speciallægeaut 37 (psykiatri), 38 (neurologi). — Kand Diakonissestift med afd og børneafd febr 31, Sct Hans Hosp marts 32, 2' rsl sst sept 32,

kand BBH (A) aug 34 - febr 35, vikar KH neurol afd maj 35, vikar RH neurol og neurokir afd og aman okt 35, kand KH neurol afd aug 36, RH neurol og neurokir afd sept 37, klin assist sst maj 38, afdlæge Sct Hans Hosp okt 38, overl Militærhosp psyk afd fra aug 56. — Studierejser Holland (Centralinst for hjerneforsk) 33, New York, Boston, Chicago og Washington 39 og 46 (neurologi og psykiatri). — Forelæs over med psykologi Univ fra 39. Medl best Foren af Hospitalsoverlæger i Kbh fra 49, Foren til Beskyt af vidensk Arbejde 51 - 56, leder af dennes forlag fra 51. — Forf af: Geni og Sindssyge, 36: disp, 37; Sind og Mennesker (Forelæs over med Psykologi), 40; Papirer fra min Kuffert, 55, afhandl over neurol og psykiatr emner. — Korresp medl Amer Psychiatric Assoc 46. — Slægtsliitt: Personalhist Samlinger, 1906.

Ellern, Kay, f 27 febr 1900 i Ålborg (F: skoleinsp Jens Peter E. og Marie Poulsen). ~ 26 aug 33 i Skyum Kirstine (Søster) Sørensen, f 17 marts 09 på Irup ved Hørдум (F: proprietær Johannes S. og Ingeborg Marie Christensen). — St 19 Ordrup, cand S 27 laud, embedslægeeks maj 29. — Aman okt 27, rsl Søværnet jan 28 - sept 32, till surnum kand RH børneafd okt 28, kand Blegd Hosp juni 29, KH (VI) okt 29 - febr 30,

turnus BBH (C og D) april 30, vikar kand RH øreafd april 31, kand Militærhosp kir afd maj 31 - april 32, prakt Herlev juli 31, Hurup okt 32, Hedehusene marts 39, Gentoftø fra juni 44, jernbanelæge 39, kst komm læge Gentoftø juni 44 - jan 45, læge flere syge- og børnehj. — Medl sundhedskomm Herlev 31, form sundhedskomm Hurup 32 - 39.

Ellum, Jens Frederik, f 15 juni 1893 i Arnøje (F: forpagter Lars Frederik Jensen og Inger Kirstine Jensen) (nvf 20). ~ 10 juni 25 i Finderup billedskærer Inger Frost, f 2 juni 95 i Kbh (F: læge Christian Andreassen F., † 20 juli 33, og Anna Marie Smith). — St 15 priv, cand S 24 haud I. — Ved landvæsen. Kst kand KH (II) juli 24, vikar, rsl Spangsbjerg San nov 24, vikar kand KH (I) jan 25, assist Sct Jos Hosp Arhus

kir klin febr - aug 25, till aman febr 25 - marts 26; turnus KH (V) april - sept 26, kand sst (IV) april 27, vikar assist sst kir poliklin okt - nov 27, kand Frbg Hosp (C) juni 29, vikar rsl sst (F) juli 29, prakt Hvidovre fra nov 26, læge Optagelseshj Hvidborg 31, jernbanelæge 33. — Form Lokalforen Kræftens Bekæmp 29, repr Landsforen 34, medl sundhedskomm 33.

† Elmby, Alf Lorenzen Prip, f 19 juli 08 i Viskinde, † 22 febr 49 i Kbh (F: assistent DSB Alfred E. og Margrethe Jensen). ~ 21 juni 36 i Roskilde cand mag Ruth Gram, f 1 maj 09 i Ringkøbing (F: overbanemstr Hans G. og Astrid Nielsen). — St 27 priv cand S 34 laud. — Vikar kand Arhus Komm Hosp kir afd juli 34, vikar sept 34, skibslæge ØK sept 34, aman febr 35, kand Arhus Komm Hosp kir afd i april 35; rsl Sorø Amtssgh

sept 35, kand Balders Hosp sept 36, turnus RH (B) marts 37, vikar og kand Finseninst med afd sept 37, kand Dr Louises Børnehosp maj 38, Sundby Hosp børneafd okt 38, Finseninst dermatol afd marts 39, Blegd Hosp sept 39, vikar og kand Diakonissestift med afd og børneafd febr 40 - sept 41, vikar sst april - sept 42, læge Samv Sygek Kbh fra okt 42, assist læge Børneplejestat fra jan 40, læge flere børnehaver. — Tidsskr art.

Elmholt, Lis, f 5 juni 27 i Kbh (F: chefredaktør Peder Valdemar E. og Edith Frederikke Goldschmidt Larsen). — St 45 Ordrup, cand V 54 haud I. — Vikar kand KH (I) marts 54, Sundby Hosp med afd april 54, KH (I) maj 54, turnus Militærhosp juli 54, vikar kand BBH med afd sept 55, Amtssgh Gentoft (B) okt 55, sst (F) nov 55, Rud Berghs Hosp jan 56, kand Blegd Hosp med afd marts 56, Amtssgh Gentoft (N) fra sept 56.



Elo Christensen, Povl, f 21 maj 19 i Kbh (F: konstruktør DSB Sofus Niels Kristian C. og Corin Svendsen). ~ 27 marts 45 i Brede boligkonsulent Annelise Iacobæus, f 15 sept 23 på Frbg (F: direktør Holger Wilhelm I. og Oda Borrebye Bjering). — St 38 Chr-havn, cand V 46 laud. — Turnus BBH (B og D) aug 46, vikar aug 47, kand Sct Elisabeths Hosp kir afd sept 47, sst med afd sept 48, assist Seruminst fra nov 48, under orlov til assistance mæslingeepid Grønland maj-juni og nov 51. — Tidsskr art.



* **Elsner Christensen, Ole Johan**, f 28 marts 21 i Lødingen, Norge (F: civiling NSB Jens Bergiton C. og Birgit Albrechtsen). — St 53 Kristelig Gymn Oslo, cand S 56 haud I Århus.

Eltang, Sven-Aage, f 13 jan 1899 på Frbg (F: laborforst Reinhardt Adolf E. og Camilla Thomsen). ~ 1^o 18 marts 26 i Kolding Signe Merrild Knudsen, f 13 juni 03 i Kolding (F: trikotagehandler Lars K. og Hedvig Jørgensen), æ opl 37; 2^o 31 dec 38 i Berlin Anny Lehmann, f 15 nov 07 i Berlin (F: købmand Eugen L. og Else Baccharat). — St 17 Schneekloth, cand V 25 laud. — Kand Kellers Andssvageanst sept 25, rsl Sønderborg Amtssgh aug 26, prakt Horsens fra maj 28, jernbanelæge 30. — Form komm udv 43, kasserer Vejle-Skanderborg Lkf 44, form fra 52, medl Centraludv nov 47.



Eltorm, Helge Johan Evald, f 4 aug 08 i Kbh (F: bagermstr Christian Frederik Olsen og Valborg Kamilla Kristiane Jensen) (nvf 34). ~ 17 febr 35 i Kbh Rigmor Ida Andrea Hilda Gregersen, f 27 maj 08 i Kbh (F: maskinmstr Niels G. og Ida Margrethe Kristine Poulsen). — St 27 priv, cand V 35 laud, dr med 45 (Experimental studies on the susceptibility of certain mouse tumours to lowered temperature in vivo. Compared with the susceptibility of normal mouse tissue), speciallægeat 47 (radiologi). — Turnus Amtssgh Fakse marts 35, 2' rsl sst jan 36 - april 37, fast kand BBH (D) juni

37, vikar assist RH radiol afd juni 38, 1' assist BBH røntgenafd okt 38, kand Radiumstat sept 39, vikar 2' rsl sst nov 39, 2' rsl sst jan 40, Amtssgh Gentoft okt 41, KH røntgenafd juni 43, vikar 1' rsl sst febr 44, 1' rsl Amtssgh Gentoft røntgenafd sept 45, kst afd læge sst jan 50, afd læge sst april 52, overl sst fra jan 56. Till friv assist Kræftkom eksperimentelle Lab og Univ patol-anat Inst 40 - 45, kons Sct Maria Hosp Roskilde fra jan 49, kons Hosp røntgenklin sept 49 - sept 52. Privatklin Kbh fra 52. — Forf af: disp, 45; tidsskr art om kir og radiol emner.



Elvstrøm, Jens Hugo, f 27 aug 16 i Kbh (F: skibsfører Hugo Magnus E. og Birtha Karen Christensen). ~ 31 juli 48 i Gunderup Ruth Elisa Christensen, f 27 nov 28 i Sdr Tranders (F: snekker Christian Martinus C. og Jensine Karoline Kristensen). — St 35 Øregård, cand V 45 haud I, speciallægeat 53 (øre-, næse-, halsygd). — Underlæge Søværnet nov 41 - marts 42; surnum kand Børnehosp Fuglebakken juni 45, turnus Holbæk Amtssgh juli 45, kand Sct Maria Hosp Roskilde juni 46, Centralshg Holstebro kir afd maj 47, vikar RH otol afd maj - aug 48, Gigtsan ved Skælskør okt 48, surnum kand Amtssgh Roskilde ørekin nov - dec 48, vikar kand De gamles By jan 49, vikar assist Sundby Hosp otol afd juni 49, vikar kand Blegd Hosp otol afd sept 49, Amtssgh Gentoft otol afd okt - nov 49, vikar assist KH otol afd febr 50, surnum assist sst febr - marts 50, vikar RH otol afd maj 50, vikar kand sst sept - okt 50, Blegd Hosp otol afd i dec 50, Frbg Hosp otol afd i febr 51, halvårskand RH otol afd maj 51, helårskand sst okt 51, 4' assist KH otol afd juli 52, helårskand Amtssgh Gentoft otol afd jan - okt 53; prakt Hellerup fra febr 49. — Tidsskr art om intern med emner.



Emanuel, Svend Aage, f 30 april 02 på Frbg (F: afdelingsng Emanuel E. og Anna Sophie Jørgensen). ~ 23 nov 29 på Frbg Rigmor Boserup, f 24 nov 1900 i Elmelunde (F: forpagter Axel B. og Valborg Christiane Boserup). — St 20 Metropolitan, cand S 27 laud, speciallægeat 36 (dermatovenerologi). — Vikar okt - dec 27, kand Sct Lukas Stift febr 28, Rud Berghs Hosp febr 29, Alm Hosp aug 29, turnus RH (B og D) maj 30, assist Retsmed Inst april 31, klin assist RH dermatol afd april 32, 2' rsl sst okt 32 - sept 34, kand Blegd Hosp nov 34 - jan 35, assist Finseninst dermatol afd april 35, 1' rsl RH dermatol afd okt 35, overlæge Militærhosp afd for hud- og kønssygdom fra maj



38, till prakt speciallæge Kbh fra nov 38, speciallæge Kbh Fængsler maj 44. — Medl repr Kbh Lgf 39 - 53, best 47, form 48 - 53, repr SOS 39 - 48, medl best 46 - 48, form Kbh Dermatovenerologers Org 40 - 48, repr DadL 45 - 53, medl DadL poliklin udv og fodplejerudv 42 - 52, best Overlægeforen i Kbh 53, form D dermatol Selsk 49 - 51, sekr Nord dermatol Foren møde Kbh juni 24, medl best Nord dermatol Foren fra 51, medl Militærhosp lægeråd fra 47, byggeudv fra 51. — Afhandl og tidsskr art om bl a seksualhormoner og talgkirtlernes fysiologi. — Korresp medl Soc fr Dermatologie et Syphiligraphie nov 46, Svenska dermatol Selsk Stockholm april 51. — R* 51.

Emborg, Svend Trøst, f 12 febr 10 i Vordingborg



(F: komponist, organist Jens Laursen E. og Thora Schelde). ~ 21 nov 36 i Vejstrup fysioterapeut Petra Elisabeth Due, f 4 aug 12 i Tved sg (F: forpagter Christian D. og Kirstine Pedersdatter Skovgaard). — St 26 Sorø, cand V 35 laud. — Turnus Vejle Amtssgh juni 35, kand RH (D) juni 36, rsl Sorø Amtssgh sept 36, kand Finseinst dermatol afd okt 37, fast kand KH (I) nov 38, rsl

Hæren sept 39, prakt Gråsten fra okt 39, skolelæge 42, læge Rønshoved Børnehj 42, jernbanelæge 47. — Form DrK Gråsten afd 44. — MTKha 46.

Enemark, Rasmus Jacobsen, f 27 sept 03 i Døstrup



(F: bygmstr Iver Hansen E. og Kjestine Olesen). ~ 11 sept 34 på Frbg Else Ulrich, f 30 april 05 i Thisted (F: stationsforst Georg Gustav U. og Astrid Kabell). — St 23 Tjander, cand S 32 haud I. — Vikar Amtssgh Silkeborg aug 32, rsl sst okt 32, prakt Tem sept 34, Tinglev fra 46, till visit læge aug 48, skolelæge sept 48 og rsl Civilforsvarskorps Tinglev dec 50.

* **Enevoldsen, Bodil**, f 2 maj 26 på Frbg (F: repræsentant Søren E. og Agnes Møllgaard). — St 44 Aurehøj, cand S 52 haud I. — Turnus Centralsg Hillerød aug 52, kand Centralsg Holbæk kir afd aug 53, Sønderbro Hosp gynækol afd aug 54, BBH (F) april 56.

Engberg, Harald, f 25 juli 13 i Uldum (F: sgr

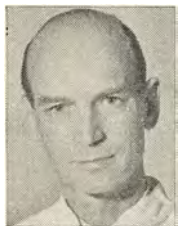

Gunner E. og Elisabeth Christensen). ~ 5 nov 37 i Gentofte Maja-Stina Billig, f 15 marts 12 i Borås, Sverige (F: direktør Karl Bruno B. og Ingeborg Maria Björklund). — St 31 Metropolitan, cand S 40 laud, dr med 48 (Testis endokrine Funktion ved Kryptorchisme), speciallægeat 55 (kirurgi og thoraxkirurgi), 56 (urologi sygd). — Surnum assist BBH patol Inst aug 40, turnus RH (A

og C) okt 40, surnum kand og vikar Rets-

med Inst okt 41, vikar assist med-anat Inst aug 42, Retsmed Inst dec 42, assist sst marts 43, RH kir poliklin marts 45, sst røntgenklin marts 46, fast kand BBH (D) sept 46, RH fødeafd A sept 47, 2' rsl BBH (A) marts 48, sst (D) febr 50, 1' rsl Øresundshosp thoraxkir afd jan 51, 2' rsl RH thoraxkir afd nov 52, 1' rsl sst dec 53, 1' rskir sst (D) fra juni 54. — Medl repr FayL og DadL 53 - 55, FayL lønregulativ og fl andre udv, kasserer D kir Selsk 54, form SOS 55. Med sekr Retslægeråd 43. — Forf af: disp, 48; afhandl og tidsskr art om endokrinol, experimentelt-kir og klin emner indenfor thoraxkir. — Slægtslitt: A. Engberg og J. Engberg: Familien Engberg's Stamtavle, 1927; P. Nedergaard: 100 danske præsteslægter, 1954.

Engberg, John, f 25 febr 24 på Frbg (F: slagter-



mstr Otto Johannes E. og Else Lundsteen). ~ 2 nov 51 i Århus lab assist Grete Pedersen, f 25 marts 26 i Århus (F: våbenhandler Poul Pedersen og Anne Marie Nielsen). — St 43 Holte, cand V 51 laud. — Turnus Amtssgh Gentofte (F og H) marts 51 - febr 52, vikar, kand Centralsg Randers kir afd maj 52, sst røntgenafd maj 53, sst øreafd juni 53, Århus Komm Hosp øre-

afd juni 54, 1' rsl Centralsg Randers øreafd nov 54, kand sst med-epid-pædiatr afd fra jan 57; till natlæge Randers fra jan 56. — Tidsskr art.

Engberg Pallesen, Axel, f 13 juni 27 i Hellum (F:



sognepr Thorvald P. og Margrethe Engberg). ~ 23 juni 54 på Frbg lærerinde Birgit Johannessen, f 7 aug 28 (F: overl Arne J. og Anna Koch). — St 46 Ålborg, cand S 54 laud. — Turnus Frbg Hosp jan - dec 55, rsl Hæren fra febr 56, narkoselæge Frbg Hosp maj 56, vikar kand Diakonissestift med-pædiatr afd fra okt 56. — Slægtslitt: A. Engberg og J. Engberg: Familien Engberg's Stamtavle, 1927 (mødrene).

* **Engberg Pallesen, Jørgen**, f 2 april 25 i Mosbjerg pr Sindal (F: sognepr Thorvald P. og Margrethe Engberg). — St 45 priv, cand S 53 laud. — Turnus Amtssgh Skive jan 54, rsl Forsv Lægekorps jan 55, 2' rsl Ålborg Amtssgh radiol afd juni 55, kand Centralsg Randers otol afd fra sept 56. — Slægtslitt: A. Engberg og J. Engberg: Familien Engbergs Stamtavle, 1927 (mødrene).

Engbæk, Hans Christen, f 8 juni 13 i Hjørring (F: driftsbestyrer Hjørring Privatbaner, cand polyt Frode Nielsen E. og Maren Skråp). ~ 11 juni 38 i Kbh dr med Lise E. — St 31 Svendborg, cand V 39 laud, dr med 49 (Undersøgelser over Pfeiffers Bacil. Serologi. Infektionens forløb hos mus. Be-

handlingen af Pfeiffermeningitis). — Turnus Amtssgh Gentofte (F og H) marts 39, vikar kand Frbg Hosp neurol-psyk afd marts 40, kand sst epid afd okt 40, assist Seruminst diagn afd sept 41, vikar laborat Seruminst tub afd jan 44, laborat sst april 46, afdforstander sst fra april 55. — Forf af: disp, 49; afhandl om bakteriell emner.



Engbæk, Annette Elisabeth (Lise) Fael, f 27 juni 14 i Kbh (F: prof, dr phil Hans Marius Hansen og Helga Ingeborg Vahl). ~ 11 juni 38 i Kbh dr med Hans Christen E. — St 32 Sortedam, cand S 39 laud, dr med 48 (Investigations on the course and localisation of magnesium anesthesia. A comparison with ether anesthesia). — Turnus Frbg Hosp nov 39 - okt 40, vikar dec 40 - juli 41, assist Univ farmakol Inst sept 41, ansat Univ neurofysiol Inst sept 45, Univ adjunkt sst april 49, honorarlønnet vid assist sst fra april 55. — Studierejse London 52. — Censorsuppl farmakologi med eks 56. — Forf af: disp, 48; afhandl om neurofysiol emner.



Engbæk Jensen, Signe, f 10 aug 11 i Skovshøjrup pr Næsbj F (F: civiling, driftsbest Frode Nielsen Engbæk og Maren Skræp). ~ 2 juli 38 i Vejstrup læge Eyvind Jensen. — St 29 Hjørning, Handelshøjsk korrespondenteks 33, cand V 42 laud. — Turnus RH (B og D) maj 42, vikar Amtssgh Gentofte med afd maj 43, kir afd sst juni 43, med afd sst sept 43, kand og vikar Frbg Hosp epid afd okt 43, vikar Amtssgh Gentofte med



afd nov 43, RH med afd jan 44, kand sst psyk afd febr - aug 44, prakt Brønderslev fra nov 44; tilslf læge Brønderslev Børnehj nov 44, skolelæge april 49.

Engdal, Inger Marie Gjessing, f 10 febr 20 i Fredericia (F: vognmand Carl Albert Victor E. og Ingrid Caroline Hansine Hansen). — St 39 Fredericia, cand V 47 laud. — Turnus Vejle Amtssgh febr 47, vikar Centralshg Svendborg 1 febr 48, rotating resident physician Swedish Covenant Hosp, Chicago april 48 - aug 49, kand Finseninst (Z) nov 49, vidensk assist sst nov 50, assist sst hos den plastikkir konsulent nov 52, fast kand RH (C) april 54, vikar klin assist sst maj 55, klin assist sst fra sept 55.



* **Enge, Ivar Paul**, f 12 sept 22 i Vågå, Norge (F: bygningssnedker Ola E. og Mari Øvsteng). — St 45 Kristelig gymn Oslo, cand V 53 laud. — I Norge.

Engel, Søren Johan Heiberg, f 14 okt 1876 i Kbh (F: adjunkt Johan Christian Wolf E. og Bolette Christine Heiberg). ~ 6 dec 12 i Kbh Ellen Dybdal, f 2 aug 86 i Kbh (F: stiftamtmand Anders D. og Pauline Rasmusen). — St 97 Sorø, cand V 05 haud I, specialistanerk 18 (oto-laryngologi). — Vikar maj 05, kst kand KH sept - dec 05, aman febr 06, rsl Viborg Amtssgh febr 07, kand Sindssygehosp Middelfart maj 08, Kgl Fred Hosp aug 08, rsl Viborg Amtssgh aug 09, Sct Jos Hosp otol afd juli 10, prakt Kbh fra juli 10, indlæg- og behandlret Sct Jos Hosp 19 - 38. — Studierejse 12 (otologi). — Slægtslitt: G. F. Heiberg: Slekten Heiberg, Oslo 1941 (mødrene).



Engel Jensen, Aase Eleonora, f 15 sept 18 i Kbh (F: tømmer Carl E. J. og Eleonora Caroline Louise Bjørklund). — St 37 Chrhavn, cand V 45 laud, speciallægeaut 55 (psykiatri). — Turnus Maribo-Nakskov Amtssgh marts 45, vikar kand Amtssgh Nakskov april - juni 46, RH (H) aug 46, fast kand Amtssgh Løgstør nov 46 - nov 47, kand Frederikshavn Sgh april 48, Sindssygehosp Viborg marts 49, 2' rsl sst juli 50, helårskand BBH (E) nov 51, 2' rsl psykopatorf avd Horsens nov 52, vikar kand Odense Amtssgh neurol afd dec 53, 2' rsl Sindssygehosp Viborg juni 54, 1' rsl sst fra sept 55.



Engel Jensen, Eskild Balslev, f 9 dec 16 i Ø Nykirke (F: sognepr Marius Jens Engel J. og Dorothea Balslev). ~ 24 juli 43 i Fredericia socialrådgiver Aase Wichmann Matthiessen, f 12 dec 19 i Fredericia (F: læge Edvard Christian Wichmann M., † 29 juli 54, og Bitta Hammer). — St 36 Århus, cand V 44 haud I. — Turnus KH (II og V) febr 44, aman Fredericia febr 45, rsl Hæren sept - nov 45, vikar kand Amtssgh Varde okt - nov 45, prakt Fredericia fra dec 45, Hirtshals fra jan 48. — Slægtslitt: L. C. Balslev og Birgitte Balslev: Stamtavle over Haarslevgrenen af Slægten Balslev, 1939; tillæg, 1952 (mødrene).



Engelbrecht Nielsen, Kurt, f 3 okt 22 i Roskilde (F: købmand Valdemar Emil N. og Gudrun Marie Olsen). ~ 24 jan 48 i Roskilde Lis Tarp Sørensen, f 17 april 21 i Kolding (F: August S. og Anna Margrethe Schiøtz-Petersen). — St 41 Roskilde, cand V 48 laud. — Demonstrator anat 44-45; turnus Amtssgh Kolding febr 48, kand Vordingborg Sgh febr 49, Ringsted Sgh febr 50, rsl Amtssgh St. Heddinge marts 51, 1' rsl Amtssgh Haslev okt 51, aman Roskilde juli 53, prakt Roskilde fra juli 55.



Engelbreth, Christoffer, f 13 okt 1872 i Abybro (F: proprietær Wolff Frederik E. og Johnine Nielsine Eyde). ~ 24 nov 13 i Kbh Victoria Anita Rigmor Elisabeth Dinesen, f 13 marts 86 i Kbh (F: partikulær Victor Albert D. og Betzy Laura Rasmussen). — St 90 Nørrebro, cand S 97 laud. — Vikar, kst kand KH (IV) sept 97 - jan 98, sst kir afd maj - juni 08, prakt dermatolog Kbh fra juli 98. — Studierejser 98, 99, 06, 12 (dermatologi). — Tidsskr art om bl a gonorrhoe og syfilisbehandl, spedalskhed, kræft og tub epidemiologi.



Engelbreth-Holm, Julius, f 22 jan 04 i Kbh (F: læge Vilhelm E.-H., † 13 juni 53, og Karen Johanne Marie Gether) (nvf 26). ~ 23 sept 32 i Kbh Anita Emmy Adela Tillisch, f 29 febr 08 i Næstved (F: Irs Paul Christian T. og Johanne Louise Rottbøll Koefoed). — St 22 Metropolitan, cand S 29 præ, dr med 33 (Experimentelle Studier over den overførbare Hønseleukose), speciallægeaut 38 (histologi). — Friv assist Univ patol-anat



Inst E 28, Univ Inst alm Patol nov 29, till vikar Fru Hermansens Klin juli - aug 30 og 31; turnus RH maj 32, assist Finseninst lab april 33, assist prosektor KH juni 35, till Finseninst lab 36-38; assist prosektor BBH marts 37, prosektor Finseninst med lysafd og Radiumstat samt leder D Kræftkom lab for kræftforsk juli 38, prof patol anatomi, prosektor RH og best af Univ patol Inst fra febr 41, leder Fibiger lab fra 49. Censorsuppl anatomi med eks nov 33-41, tilforord sagkyndig Retslægeråd fra 41. — Sekretær D Patologforen 37-41, medl best fra 41, form 47, medl best Med Selsk Kbh 37-38 og fra 46, medl D Kræftkom 38, generalsekr Nord Patologkongr Kbh 38, medl best D med Selsk 38-42, Michaelsenfond 41, D Patologers Org 42, medl D Selsk 42, form Cancerregistrets arbejdsudv under Landsforen til Kræftens Bekæmp 42-47, medl D naturvidensk Selsk 44, best W. Bendix og Hustrus Legat 44, leden-

de senior Studenterforen 45-46, form Frit Danmarks Lægegruppe 45-48, medl repr dagbladet Information, best D-Schweizisk Selsk 46, eforatet Kvinderegensen 46, medl Internat Cancer Research Comm 47, Nord Medicin 51, member Advisory Board of Experimental Cell Research og Scientific Advisory Committee of the Lady Tata Memorial Trust, London 52, best Kommunelæge Eilschou Holms Legat 52, efor Jørgen Schjerbecks Legat 52, form Med Studienævn 53, best Åge Henningsens Mindelegat 54, Husejer Holms Legat, Petrus Andersens legat-lånefond 57. — Gæsteforelæsn Karolinska Inst Stockholm 42, Royal Soc of Med, London 46, Univ London 51, Helsingfors 52. — Forf af: disp 33; Leukaemia in Animals, 42; red Acta Path et Microbiol Scand fra 54. Medred Journ of Clin Pathol, Excerpta Medica; talrige tidsskr art over hæmatol, cancerolog og eksperimental-patol emner. — Scholarships og expenses grants fra The Lady Tata Memorial Trust 34-41, medl Vidensk Selsk 57, Pathol Soc of Great Britain and Ireland, Brit Soc of clin Path 37, Svenska Läkaresällsk 45, General Advisory Board of the Journal of Clinical Path, London 47, Amer Assoc Advancem Science. — R* 50.

† **Engelbreth-Holm, Vilhelm**, f 4 jan 1867 i Vindumovergaard ved Viborg, † 13 juni 53 i Kbh (F: forpagter Julius Christian Holm og Adelheid Margrethe Ernestine Valentiner) (nvf 26). ~ 8 nov 01 på Frbg Karen Johanne Marie Gether, f 1 nov 82 i Kbh (F: kontorchef Malthe G. og Hilda Roerup). — St 85 Nykøbing F, cand V 93 laud, specialistanerk 19 (intern med, brystsygd). — Kst kand Vestre Hosp maj - juni 93, aman okt 93 - dec 94, kst distrlæge Vestmanhavn, Færøerne jan - aug 95, kand KH jan 96 - sept 97, kst rsl Øresundshosp dec 97, fast ansat jan 98 - juni 01, till assist prof Bremer 97-99 og prof S. Bang 1900-03; prakt Kbh fra dec 99, rsl Hæren april 01 - marts 02, visitator KH 02-06, overtog Hellerup San 03-10, visitator Nationalforen til Tub Bekæmp 06-16, læge Plejehj for Brystsyge, Kastelsvej 07-10. — Studierejse Wien 97. — Korresp medl Internat Selsk til Tub Bekæmp april 06.



Engell, Hans Christian Emil, f 13 aug 20 i Kbh (F: arkitekt Frederik Vilhelm Emil E. og Mary Rosalie Rasmussen). ~ 10 april 43 i Tårnbæk cand polyt Eline Margrethe Holm, f 12 nov 19 i Kbh (F: direktør August H. og Henriette Monberg). — St 38 Ordrup, cand V 46 laud, dr med 55 (Cancer cells in the circulating blood). — Vikar, turnus Centralsgh Hillerød aug 46, kand BBH (D) juli 47, KH (I) juli 48, RH kir poliklin og (R) jan 50, sst (B) juni 51, Rockefeller Fellow in Surgical Research hos prof J H Gibbon, Jr Jefferson Med Coll juni 53 - juni 54, kand Ortopæd Hosp (I) okt 54, 2' rskir RH (D) sept 55, 1' rskir sst fra febr 57. — Forf af: disp 48 (Acta chirurgica scandinavica, suppl 201).

* **Engell Jensen, Sven**, f 6 marts 26 i Haslev (F: salgschef Poul Emil E. J. og Ellen Westergaard).

— St 46 Lyngby, cand V 54 haud I. — Resident psykiatrist Saskatchewan Hosp, Canada nov 55, Univ Hosp sst juli 56.

Engelsen, Kaj Andreas Ulstrup, f 25 aug 1889 i Henne (F: sognepr Otto Valdemar E. og Olga Marie Ulstrup). ~ 1^o 17 juli 17 i Odense Karen Katrine Elise Hansen, f 4 april 93 i Allinge, † 17 febr 36 i Hjørring (F: direktør Charles H. og Ida Siebold); 2^o 1 okt 38 i Viborg Karen Johanne Hartmann Schibler, f Berg, f 26 nov 95 i Odense (F: speditør Hans B. og Anne-Margrethe Thomsen). — St 07 Arhus, cand S 14 laud. —



Rsl Garn Sgh Viborg nov 14 - okt 15, kand Frbg Hosp (C) jan 16, turnus sst (A og B) juni 16 - maj 17, rsl Garn Sgh kir service 17, Brønderslev Sgh febr 18 - sept 26; prakt Brønderslev juli 17 - nov 44, læge Børnehj nov 29 - nov 44, visit læge jan - nov 44, sessionslæge 45. Privat Hald Ege ved Viborg. — Form Hjørring Lkf jan 32 - dec 41. — Slægtslitt: Slægtsregister over Familien Engelsen, 1908.

Engelstoft Nielsen, Knud-Erik, f 21 febr 24 i Faxe Ladeplads (F: skibstømrer Niels Oluf Bernhardt N. og Helga Amalie Jørgensen). ~ 21 april 56 i Faxe Ladeplads sygepl Marie Luise Breyen, f 21 juli 33 i Rom (F: ingeniør Knud B. og Fanny Horne Skyum). — St 46 Stat og Hovedst Komm Kurs, cand V 56 haud I. — Forstelev Vemmetofte skovdistr marts 41, bankelev Banken for Faxe og Omegn sept 41, bankassistent Privatbanken Kbh aug 44, assist Prisdirektoratet april 45 - dec 47. Turnus Amtssgh Gentofte (F og H) marts 56, kand Amtssgh Løgstør fra febr 57.

Engelund, Gunnar, f 27 jan 14 i Fåborg (F: vice-skoleinsp, borgmstr Thorvald Andersen E. og Helga Nielsine Pedersen). ~ 2 aug 36 i Fåborg tandlæge Else Vibeke Meldgaard, f 24 april 13 i Svendborg (F: tandlæge Christian M. og Sophie Margrethe Jørgensen). — St 31 Svendborg, cand S 38 laud. — Turnus Svendborg Amtssgh juli 38, vikar sst juli - aug 39, prakt Svendborg fra okt 39.



Engelund, Thorkil Anker, f 23 juni 19 på Frbg (F: prof, dr techn Anker Dølle-ris E. og Valborg Olsen). ~ Karen Inger Jeanne Roselsgaard, f 26 dec 20 i Thisted (F: direktør Jens R. og Camille Guibenteif). — St 37 Frbg, cand S 44 laud. — Turnus Amtssgh Næstved aug 44 - juli 45, vikar sst kir afd aug - nov 45, Alborg Komm Hosp kir afd febr 46, rsl Amtssgh Roskilde røntgen- og lysafd april 46, rsl Hæren nov 46, kand Finseni- inst dermatol afd febr 48, till 2' assist RH allergi-



kons under med poliklin juni 49 - maj 51; assist Finseniinst dermatol afd aug 49, KH poliklin for hud- og kønssyg dec 49, kand Rud Berghs Hosp maj 51, BBH psyk afd dec 51, Blegd Hosp epid afd febr 52, vikar Rud Berghs Hosp maj - juli 52, 2' assist Militærhosp afd for hud- og kønssyg sept 52, 1' assist sst dec 53 - jan 56, prakt Kgs Lyngby fra jan 56.

Engelund Poulsen, Hemming, f 26 aug 21 i Kbh (F: kontorchef Kbh Magistrat Felix Folmer E. P. og Margrethe Boserup). ~ 31 dec 48 i Kbh Karen Marie Lund Hultquist, f 20 dec 24 i Kbh. — St 40 Sct Jørgen, cand S 47 laud, speciallægeaut 56 (patol anat og histologi), dr med 56 (Urin-syre, xantiner og hypoxantin. En biokemisk-farmakologisk studie). — Turnus BBH (C og F) aug 47 - juli 48, vikar kand sst (F) aug 48, kand



Amtssgh Haslev jan 49, 1' rsl sst juni 49, kand RH fødeafd B aug 51, assist BBH kir poliklin dec 52, Sundby Hosp patol inst febr 53, assist hos prosek-tor RH okt 54, vid assist sst juni 56, lektor patol anat Danm Tandlægehøjsk aug 56. — Slægtslitt (mødrene): A. Valentiner: Stamtavler over Bose-rup-Slægten, 1928; H. H. Kjølsten: Den fynske Slægt Hastrup, 1955 (dupl).

Engh, Ole Hermann, f 3 maj 22 i Skjeberg, Norge (F: inspektør Johannes E. og Hermine Vik). ~ 21 juni 50 i Kbh Ellinor Eberlin Christensen, f 5 marts 25 i Kbh (F: direktør Louis C. og Elisabeth Sørensen). — St 43 Sarpsborg, Norge, cand V 54 haud I. — Aman distr- legen Skiptved, Norge i marts 54, kand Frederikstad komm sykeh kir afd sept 54 - jan 56, prakt Sarpsborg fra febr 56, till idrætslæge Sarpsborg aug 54.



Engsig-Karup, Kaj Trap, f 16 aug 18 i Haslev (F: sognepr Cordt Einar Trap E.-K. og Ella Aase Dagmar Lisberg). ~ 25 jan 47 i Horsens Ruth Frincke, f 21 juni 19 i Fredensborg (F: sned-kermstr Axel Georg Pe- tersen og Ellen Cecilie Frincke). — St 37 Horsens, cand S 46 haud I. — Vikar Militærhosp kir afd juli 46, kand Amtssgh Farsø sept 46, klinicist RH fødeafd A dec 46, turnus Horsens Komm Hosp jan 47, vikar Amtssgh

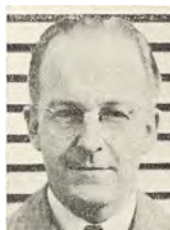

Frederikssund jan 48, kand Amtssgh Farsø febr 48, 2' rsl sst okt 48, Statshosp Sønderborg røntgenafd marts 50, kand sst gynækol-obstetr afd maj 51, Ortopæd Hosp Arhus febr 52, Arhus Amtssgh kir afd jan 53, Arhus Komm Hosp neurokir afd jan 54, vikar sst patol-anat inst maj 55, 2' rskir Arhus

Amtssgh juni 55, cheflæge (overl) Østerlandsmisshosp Nebk, Syrien fra sept 56. — Tidsskr art. — Slægtslitt: Helga Elfrida Henriksen: Slægten Mørell i Danmark, 1929; J. Vahl: Slægtetog over Afkommet af Pastor Vitus Bering i Rind, 1893 (mødrene).

Engsig-Karup, Martha Johanne, f 23 dec 18 i Frederiksværk (F: læge Laurits Balslev og Valborg Brodersen). ~ 23 sept 45 i Frederiksværk sognepr Preben Trap E.-K., f 21 juni 17 i Kbh (F: fuldm, cand jur Axel Christian E.-K. og Inger Helene Vilhelmine Storm). — St 37 Hillerød, cand S 45 laud. — Turnus Frbg Hosp (A og B) jan - dec 46. Privat Hoptrup. — Slægtslitt: Lars Christian Balslev og Birgitte Balslev: Stamtavle over Haarslevgrenen af Slægten Balslev, 1939; tillæg, 1952.



Enig, Robert Ruben Emil Brandt, f 9 nov 16 i Kbh (F: bagermstr Carl Emil E. og Karen Kirstine Emilie Calmar Hansen). ~ 6 febr 43 i Roskilde Agnete Hald, f 2 april 19 i Roskilde (F: redaktør Theodor Maximus H. og Emma Alvida Ida Frendrup). — St 35 Roskilde, cand V 43 laud, speciallægeaut 52 (intern med), 56 (fysiurg). — Turnus Amtssgh Herning febr 43, vikar kand sst med afd febr 44, ekstraord kand sst maj 44, kand sst febr 45, 2' rsl Centralssgh Randers med afd jan 46, 1' rsl Amtssgh Herning med afd nov 46, vikar kand Odense Amtssgh neurol afd juni 50, kand sst nov 50 - okt 51 sst fysiurgisk afd febr 52, rsl sst febr 53, kand Ortopæd Klin Odense fra dec 55. — Tidsskr art om bl a traumatiske hjertelidelser, følgetilstande efter cranietraume og psykosomatiske emner.



Epstein, Leopold, f 18 nov 13 i Kbh (F: fabrikant Salomon E. og Dina Bergmann). ~ 5 juli 45 i Charl Erna Andreassen, f 25 dec 13 i Ærøskøbing (F: politiass Martin A. og Hedvig Pedersen), æ opl 50. — St 32 Ø Borgerdyd, cand S 39 præ, speciallægeaut 50 (intern med), svensk med lic eks S 55. — Turnus Frbg Hosp sept 39 - sept 40, vikar kand Nørre Hosp, Centralssgh Slagelse, Sct Hans Hosp jan - aug 41, kand Sct Hans Hosp dec 41, RH psyk afd april 42, Militærhosp dec 42, Amtssgh Gentofte (B) maj 43, flyngnelæge Sverige okt 43 - maj 45, assist Finsinst med poliklin sept 45 - sept 46, kand Blegd Hosp dec 46,



2' rsl Odense Amtssgh nov 47, Arhus Komm Hosp med afd juli 48, underlækare Malmö allm Sjukh psyk afd fra 51. — Tidsskr art.

Erfurth Nielsen, Poul Erling, f 16 jan 10 på Frbg (F: murerformand Niels Michael N. og Johanne Erfurth). — St 28 priv, cand S 35 laud, speciallægeaut 50 (obstetrik), 53 (kirurgi, kir kvindesygd), 55 (gynækologi). — Skibslæge ØK aug - nov 35, turnus Amtssgh Gram jan 36, skibslæge ØK jan 37, vikar kand Frbg Hosp (A) maj 37, kand Odense Amtssgh gynækol-obstetr afd aug 37, Ortopæd Hosp maj 38, Frbg Hosp (A) juni 39, rskir Militærhosp juni 40, kand RH fødeafd A juni 43, rsl komm fødeafd Sct Jos Hosp sept 43, læge UNRRA Tyskland sept 45 - april 46, surnum assist Kbh Komm klin veneriske sygd Lygten sept 48, till assist Mødrehjælp Kbh sept 48 og gynækolog sst fra sept 50; 2' rskir Sct Jos Hosp marts 49, 1' rskir sst marts 50, 1' rsl Frbg Hosp (F) fra sept 54, till prakt speciallæge Frbg fra nov 49.



* **Erichsen, Axel Knud**, f 14 marts 1893 på Frbg (F: handelsgartner Henrik E. og Henriette Jørgensen). ~ 18 aug 20 på Frbg Elsie Bähring, f 28 dec 98 i Königsberg (F: arkitekt Louis B. og Emma von Rogetzki). — St 11 Metropolitan, cand S 22 laud I. — Vikar aug 22, aman okt 22, prakt Halund pr Brønderslev jan 23 - okt 25, i Amerika fra 26.

Erichsen, Christian Peder, f 4 juli 04 i Farum (F: gårdejer Knud Erichsen og Marie Helene Petersen) (nrv 45). ~ 16 aug 31 i Farum Inger Margrethe Scheibel, f 26 dec 1900 i Kbh (F: rodemstr Vilhelm Ludvig S. og Thyra Antoinette Ryder). — St 23 Birkerød, cand V 31 laud I. — Vikar rsl Amtssgh Dronninglund febr - marts 31, kand Amtssgh Skive kir afd maj 31, sst med afd nov 32, 1' rsl Slagelse Sgh okt 33, prakt Borup fra maj 35.

Erichsen, Erika Eleonora Oline, f 1 dec 09 på Frbg (F: kontorchef Ole Marius E. og Vica Rasmussen). — St 31 priv, cand S 40 laud I, speciallægeaut 52 (gynækologi). — Turnus Sct Maria Hosp Roskilde okt 40, vikar Kysthosp Juelsminde okt 41, surnum kand Diakonissestift (A) jan 42, sst (B) april 42, vikar kand sst juni 42, vikar sept 42, kand Centralssgh Esbjerg kir afd jan 43, vikar kand Frbg Hosp kir afd jan 44, kand KH (V) juli 44, Frbg Hosp gynækol afd maj 45, vikar kand BBH (D) maj - aug 46, assist læge Finsinst kir ambulat okt 46, 2' rsl Centralssgh Slagelse kir afd aug 47 - aug 50, assist Sundby Hosp patol inst nov 50, BBH kir poliklin dec 50, kand Sct Jos Hosp fødeafd maj 51, Rud Berghs Hosp maj 52 - jan 53; prakt speciallæge Kbh fra jan 53. — Studierejser Sverige, England, USA.

Erichsen, Falle Knudsen, f 5 nov 25 i Hejsager (F: gårdejer Erik E. og Karen Niemann). ~ 26 juli 52 i Sdr Vilstrup sygepl Ellen Friis Søndergaard, f 2 marts 30 i Arhus (F: driftsleder, orgelbygger Robert Friis S. og Edith Vonsyld). — St 44 Haderslev, cand S '52 laud. — Turnus Statshosp Sønderborg aug 52, kand sst gynækol afd aug 53, Haderslev Amtssgh nov 54, 2' rsl sst dec 54, 1' rsl Ortopæd ambulat Kolding fra jan 57.



Erichsen, Hans Storm, se Storm Erichsen.

Erichson, Svend Klauman, se Klauman Erichson.

Eriksen, Bent Erik, f 24 febr 17 i Kolding (F: lærer Erik E. og lærerinde Thyra Frederikke Bentsen). ~ 17 okt 42 på Frbg Dagmar Kalsøe, f 26 marts 14 på Færgerne (F: odelsbonde Daniel Hansen og jordemoder Kristiane Clemmensen). — St 35 Kolding, cand S 42 laud, speciallægeaut 51 (otolaryngologi). — Kand Holbæk Amtssgh med afd dec 42, turnus sst jan 43, vikar jan 44, kand Vejle Amtssgh kir afd febr 44, Holbæk Amtssgh kir afd maj 44, Amtssgh Roskilde øreafd maj 45, 1' rsl Amtssgh Grindsted aug 46, rsl Viborg Amtssgh øreafd jan 49 - marts 51; prakt speciallæge Grindsted fra maj 51.



Eriksen, Birger Malling, f 4 okt 11 i Sdr Bjert (F: købmand Johannes E. og Agnete Malling). ~ 16 febr 40 i Sønderborg Gerda Elisabeth Kristoffersen, f 3 april 17 i Dalby pr Kolding (F: proprietær Ole Kristian K. og Anna Petersen). — St 30 Kolding, cand V 38 laud, dr med 53 (Salpingoophoritis tuberculosa. En klinisk studie over operativt behandlede tilfælde), speciallægeaut 54 (ortopædi). — Turnus Statshosp



Sønderborg april 38 - marts 39, fast kand sst kir afd maj 39 - jan 41, till rsl Hæren maj - juli 39; kand Kysthosp Juelsminde febr 41, rsl Amtssgh Gram okt 41, Kysthosp Juelsminde marts 43, 1'rsl Åbenrå komm Sgh okt 47, 2' rsl Ortopæd Hosp Arhus jan 49, 2' rskir Arhus Komm Hosp jan 51, 1' rsl Ortopæd Hosp Arhus fra juli 53, till surnum kand Arhus Komm Hosp neurol afd april - juli 54. — Kursus Royal Nat Orthop Hosp London 54. — Forf af: disp, 53; tidsskr art om tub i fod og foded, tub endometritis, gynækol tub.

Eriksen, Hans Einar, f 25 nov 1887 i Moss, Norge (F: snedker Anders Gustav E. og Marie Bolette Hansen). ~ 12 dec 12 i Søllerød Mabel Florence Eriksen, f 19 dec 89 i Stockholm (F: pastor John Magnus E. og Clarabella Bessie Stevens). — St 20 priv, cand S 28 laud. — Massør. Læge Skodsborg San marts 29, afbrudt af turnus KH (III og I) april 31 - marts 32, prakt Frederikshavn fra aug 35, jernbanelæge. — Studierejse USA 28-29.



Eriksen, Ellen Margit, f 27 sept 10 i Haring pr Hjørdum (F: sognepr Erik E. og cand mag Louise Tryde). — St 29 Rysensteen, cand S 36 laud, speciallægeaut 47 (psykiatri). — Vikar Statshosp Sønderborg med afd aug - okt 36, turnus Amtssgh Skive jan - dec 37, kand Arhus Komm Hosp tub afd og tub stat febr 38, Sindsygehosp Viborg febr 39, BBH psyk afd okt 39, 2' rsl Sct Hans Hosp april 41, kand Balders Hosp april 43, KH psyk afd juli 43, vikar Arhus Komm Hosp neurol afd juni 44, kand Blegd Hosp sept 44, vikar Frbg Hosp (N) dec 44, praksisvikariat febr 45, assist overlægen psykiatri Politiet juni 45 - nov 46, till kand Frbg Hosp (N) sept 45 - marts 46, vikar 2' rsl Ebberødgård juni 46 - marts 47; assist RH psyk poliklin april 47, assist sst sept 47, 2' rsl sst psyk afd juni 48 - 50, till psyk kons Dansk Forsorgsselsk 49; speciallæge Mødrehjælpen fra 1950, till lærer Børneplejesk okt 49 og assist Mentalhyg rådgivning sept 52. — Slægtslitt: F. V. Tryde: Stamtavle over Familien Tryde, 2 udg 1933 (mødrene).



***Eriksen, Jørgen**, f 4 sept 22 på Frbg (F: læge Karl E. og Gerda Julie Gundestrup). — St 41 Frbg, cand V 53 laud I. — Turnus Frbg Hosp maj 53, kand sst (D) juli 54, Nørre Hosp marts 55, Amtssgh Gentofte gynækol afd juli 55.

Eriksen, Erik Karl, f 30 maj 1895 i Kbh (F: snedkerstr Thorvald E. og Kirsten Groule). ~ 1° 3 maj 21 i Kbh Gerda Julie Gundestrup, f 2 april 93 i Kbh, † 28 nov 37 sst (F: grosserer Johannes G. og Camilla Christensen); 2° 3 juni 39 på Frbg Ellen Nielsen, f 25 maj 02 i Lunderskov (F: sadelmagermstr Carl N. og Kirstine Stepping). — St 13 V Borgerdyd, cand V 20 laud, specialistanerk 34 (kirurgi, gynækologi). — Vikar febr 20, kst kredslæge Læsø april 20, vikar juni - juli 20, kand Kbh Amtssgh F nov 20, Finseninst kir afd



okt 21, Sct Jos Hosp kir afd april 22, kst rsl Kbh Amtssgh F kir afd juli 22, turnus KH (II og V) okt 22, kand Sct Lukas Stift okt 23, assist prosekto Frbg Hosp okt 24, KH okt 25, 2' rskir KH (V) sept 27, kand sst (IV) sept 29, RH fôdeafd B april 30, 1' rskir Kbh Amtssgh F sept 30 - 35; till prakt Kbh fra jan 24, privatklin fra 35, assist læge Arbejderforsrd aug 24, overl Direkt for Ulykkesfors 38. — Studierejser Frankrig, England, Italien og Østrig.

Eriksen, Knud Riewerts, se Riewerts Eriksen.

Eriksen, Peter Viggo, f 11 marts 21 i Ringe (F: lærer Peter Christian E. og Ellen Ørsted). ~ 30 juli 49 fysioterapeut Gerda Basse, f 12 juni 25 i Maribo (F: værkfører Søren Peter B. og Gertrud Marie Kirstine Jensen). — St 40 Svendborg, cand S 49 laud. — Turnus Øresundshosp Helsingør sept 49, kand Amtssgh Usserød sept 50, till rsl Hæren nov 50 - jan 51; kand Køge Sgh nov 51 - aug 52, till rsl Flyvevåbenet i jan 52; aman

Brenderup okt 52, prakt Købelev fra juni 54. — Slægtsliitt: Thøger Rugholm: En Vendelboslægt, 1949.

Eriksen, Niels Poul, f 31 maj 14 i Visby pr Bedsted Thy (F: gårdejer Karl Marius E. og Sidsel Græsborg). ~ 11 juli 44 i Lyby sygepl Anna Nielsen, f i Svendborg (F: bogholder Erik N. og Julie Jacobine Mathilde Hansen). — St 34 priv, cand V 45 haud I. — Ved landvæsen. Turnus Amtssgh Hæring febr 45, kand Amtssgh Lemvig febr 46, Folkekuranst Hald febr 47, 2' rsl sst maj 47, Alborg Komm Hosp tub afd febr 49, Amtssgh Ebeltoft febr 51, Sct Jos Hosp Esbjerg febr 52, prakt Haderup fra aug 53.

Erin-Petersen, Hjalmar, f 8 okt 15 i Kbh (F: fabrikant Julius August P. og Petrine Ravn). ~ 2^o 24 juni 46 på Frbg Marina Golodnoff, f 13 febr 18 i Rusland, † 28 jan 47; 4^o 3 maj 51 i Ledøje over-assist Elisabeth Margrethe Seichau, f 1 marts 16 i Brønderslev (F: ors Vilhelm S. og Elisabeth Margrethe Fenger). — St 35 Chravn, cand V 45 haud II. — Kand Sindsygehosp Oringe marts 45, Ebberødgård april - maj 45, vikar, turnus RH (A og D) aug 45, vikar kommlæge Kbh aug 46, rsl Hæren sept 46, læge daglægevagt okt 46, praksisvikar dec 46, kand Blegd Hosp epid afd marts 47, sst med afd juli - dec 47, till skibslæge ØK 47, natlæge juli 47, lægeassst RH radiolog afd marts - aug 48, læge Samv Sygek fra okt 48, leder af kuranst Klokken fra jan 55. — Konsulent Arbejdernes Samariterforb fra 54. — Medred af Håndbog for Arbejdernes Samariterforb.

Erlandsen, Christian Wilhelm, f 2 marts 26 i V Aker, Norge (F: civiling Henry E. og Ella Lützow). ~ 8 april 49 i Arhus Grethe Frederikke Pilegaard Hastrup, f 13 jan 25 i Fredericia (F: forvalter Constantin Johannes Pilegaard H. og prokurist Ella Elisabeth Jensen). — St 44 V Aker, cand S 52 laud. — Plejer Lierasylet; kand Sanitetsforen Sykeh, Mo i Rana sept 53, assist sst jan 54, kand Psyk Klin Vinderen,



Oslo juli 54, psykiater brigaden i Nord-Norge jan 55, assist Sanderud Sykehus (sindsygehosp) fra juli 55. — Slægtsliitt: Fredrikke Waaler: Slegten Rynning og dens Sidelinjer, Hamar 1918.

Erlendsson, Finnur, f 1 maj 13 i Frederikshavn (F: læge Valdimar E., † 16 sept 51, og Ellen Margrethe Heegaard-Jensen). ~ 1^o 21 juli 40 i Viborg Birthe Helene Hartvig-Møller, f 7 maj 21 i Viborg (F: stabslæge Erik H.-M. og Agnete Elisabeth Teisen), sø opl 20 nov 52; 2^o 8 febr 53 i Hjørring læge Valborg E. — St 32 Hjørring, cand V 41 laud. — Turnus Ribe Amtssgh febr - dec 41, kand Sindsygehosp Viborg febr - juli 42, vikar Felsted jan 43, aman Frederikshavn febr 43, kand Sindsygehosp Viborg okt - dec 43, surnum kand Marselisborg Hosp dermato-venerol afd juni 44, rsl Hæren sept - nov 47, vikar kst sghlæge og kredslæge Klaksvig maj - juni 48, rsl D Brigade Tyskland sept 49, prakt Frederikshavn fra 49, till læge Statens Sømandssk Frederikshavn 49, jernbanelæge 52, till surnum kand Arhus Komm Hosp (C og M) fra marts 56. — Forf af: digtsamlingerne God Morgen, 34; Tag mig i Haanden, 35; Syng om det Skønne, 46; tidsskr art. — Slægtsliitt: Gottskalksættin, 1940; J. Vahl: Slægtetog over Afkommet af Christjern Nielsen, 1879 - 97 (mødrene).



Erlendsson, Leif, f 6 okt 09 i Kbh (F: læge Valdimar E., † 16 sept 51, og kon-torass Fabrikssdir Magdalene Clasen, f Nielsen). ~, sep 52. — St 28 Ø Borgerdyd, cand V 38 haud I. — Kand Sindsygehosp Middelfart febr - maj 38, turnus Amtssgh Kalundborg juli 38, skibslæge ØK juli - sept 39, kand Sindsygehosp Augustenborg nov 39, rsl Hæren dec 39, vikar marts 40, aman Randers april 40 - aug 41, vikar okt 41, prakt nov 41 -



april 42, kand Sindsygehosp Middelfart nov 42, aman Tommerup jan - febr 43, vikar kand, kst kand og kand dec 43 - jan 46, kand Sindsygehosp Oringe juni 46, Maribo Amtssgh marts 48 - febr 49, Amtssgh Nykøbing S april 49, Sindsygehosp Oringe aug 49 - jan 50, Amtssgh Terndrup marts 50, Amtssgh Kolding med afd juni 50 - jan 51, Haderslev Amtssgh marts 51, Kysthosp Juelsminde febr

52, Vordingborg Sgh sept 52 - april 53, Svendborg Amtssgh med afd jan 54, Amtssgh Gentofte (B) maj 54, Hornbæk Kurbad okt 54, Amtssgh Rudkøbing nov 54 - marts 56, vikar kand Amtssgh Næstved røntgenafd sept 56. — Slægtslitt: Gottskalksættin, 1940.

Erlendsson, Valborg, f 29 dec 22 i Nr Nebel (F: slotspræst Carl Ewald Kiilerich og Rannveig Olafsdottir). ~ 1° 5 dec 47 i Hille-rød cand jur Helmuth Erik Bruzelius, f 9 nov 1898 i Kbh (F: ingeniør Emil Alfred Theodor B. og Karla Johanne Christine Olsen), æ opl 19 jan 53; 2° 8 febr 53 i Hjørring læge Pinnur E. — St 41 Frederiksborg, cand V 51 laud. — Lab assist Statens forsøgsmejeri Hille-rød 41 - 43. Turnus Central-sgh Esbjerg april 51, fast kand sst kir afd april 52, Centralsgh Hjørring røntgenafd aug 52, prakt Frederikshavn fra febr 53. — Slægtslitt: Slægts-tavlesamlingen 1931.



† **Erlendsson, Valdimar**, f 16 juni 1879 i Garður, Thingóssyssl, Island, † 16 sept 51 i Frederikshavn (F: altingsmand Erlendir Gottskalksson og Thorbjörg Guðmundsdóttir). ~ 2 aug 12 i Vordingborg Ellen Margrethe Heegaard-Jensen, f 10 sept 90 i Vordingborg (F: manufakturhandler Ludvig Sofus J. og Jutta Henriette Højer Heegaard). — St 02 Reykjavik, cand V 09 laud. — Korresp til islandske blade 02 - 06. Kand Sct Hans



Hosp febr 09, rsl Amtssgh Odder aug 09, Kysthosp Juelsminde aug 10, kst rsl Vejle Sgh jan 11, turnus Frbg Hosp (A og B) marts 11 - febr 12, prakt Frederikshavn fra aug 12, jernbanelæge okt 12, komm-læge Flade-Gærum nov 12 - dec 23. — Studierejser Tyskland 19, 21, 22 (intern med, dermatol). — Med medarb Islandske Litteratursamf. — Forf af: Endurminningar fra Islandi og Danmörkur, 50; tids-skr art, dagbladsart, bla af skönlitterær art. — Slægtslitt: Gottskalksættin, 1940.

Erling, Erik Bianco, f 25 nov 16 i Roskilde (F: købmand Bianco E. og Emma Sofie Hansen). ~ 1° 27 aug 44 i Toreby, Lolland læge Inge E., æ opl april 54; 2° 22 maj 54 i Hjørring sygepl Tove Ratjen Barfoed, f 22 juni 25 i Kbh (F: anlægsgartner Knud R. B. og Friedeborg Riise). — Handelseks Niels Brock 35, st 37 priv, cand V 46 laud I. — Turnus Alborg Amtssgh april 46, vikar turnuskand sst med afd april 47, rsl Julemærkesan



Kolding juni 47, Tub Hosp Fakse aug 48, aman kredslægen Herning okt 49, 1' rsl Nationalforen til Tub Bekæmp (folkeunders) april 50, prakt Orup

pr Fakse nov 50, vikar overl og rsl Centralsgh Hillerød tub afd maj 52, vikar distriæge Egedesminde, Grønland sept 52, kand Amtssgh Roskilde jan 54, 1' rsl Hjørring Amts Tub Hosp og Tub Stat fra maj 54.

Erling, Inge Beate, f 24 april 20 i Nykøbing F (F: teglværksejer Hans Emilius Aarslew-Jensen og Ella Vedela Rigborg Christensen). ~ 27 aug 44 i Toreby læge Erik Erling, æ opl april 54. — St 38 Nykøbing F, cand V 46 laud. — Turnus Alborg Amtssgh april 46, vikar turnuskand sst kir afd april - maj 47, vikar rsl Julemærkesan Kolding juli 47, kand Tub Stat Kolding febr - aug 48, prakt Fakse okt 48, kand Amtssgh Herning kir afd okt 49, teamlæge folketub unders juni 50, kand Faksinge San jan - febr 51, prakt Orup pr Fakse april 51 - febr 52, kand Maribo Amtssgh med afd juni 52, 1' rsl Tub Stat Kolding sept 53, Julemærkesan Kolding fra okt 55.



Ernen, Fred, f 26 dec 20 i Ohlrigs, Solingen, Tyskland (F: salgschef Paul E. og Helene Kristine Jacobine Horn). ~ 17 nov 50 i Rønne sygepl Inger Marie Pedersen, f 4 april 21 i Gudhjem (F: bygmstr Viggo P. og Ane Jensen). — St 39 Solingen, tysk med eks S 48 laud, tysk dr med 48, d jus pract marts 55. — Kand Louisenhosp Aachen med afd okt 48, D Sundhedstjen Sydslesvig børneafd og poliklin jan 49, Centralsgh Rønne kir afd maj 50, D Sundhedstjen Sydslesvig bødneafd og børnepoliklin febr 51, sst med afd og med poliklin jan 52, 2' rsl sst røntgenafd juli 52, Akirkeby Sgh maj 53 - marts 55, prakt Akirkeby fra april 55.



Ernst, Jørgen, f 11 sept 07 i Kbh (F: overl Niels E., † 27 marts 22, og Margrethe Dalberg). ~ 3 dec 42 i Skovshoved Karen Johanne Stannow, f 2 marts 16 i Holte (F: biografdir Jørgen Christian S. og Caroline Johanne Sørensen). — St 25 Metropolitan, cand S 32 laud, dr med 42 (The epidemiological significance of grouping and typing the hæmolytic streptococci), speciallægeaut 48 (kirurgi), 53 (kir kvindesygd), 54 (kir tub). — Vikar Finseninst kir afd juli 32, kand sst sept 32, vikar marts 33, rsl Ribe Amtssgh april 33, kand Sct Elisabeth Hosp specialafd nov 33, sst kir afd jan 34, vikar juli 34, skibslæge ØK aug 34, surnum kand RH fødeafd A dec 34, vikar Samf for Vanf jan - febr 35, kand Alm Hosp april 35, ekstraord turnusbevis 35, assist Seruminst febr 36 - dec 41, till kand RH fødeafd A marts - aug



39, fast kand KH (V) sept 39 - aug 40, kand RH fødeafd B okt 40, assist sst kir poliklin jan 41 - april 42, till krigskirurg Finland aug - okt 41; assist RH røntgenafd maj 42, overlæge Hæren nov 42, udenf nr maj 45; vikar Svendborg Amtssgh kir og røntgenol afd marts 43, 2' rskir sst sept 43, 1' rskir sst okt 45, Viborg Amtssgh maj 46 - marts 51, kst overkirurg sst okt - nov 49, vikar Ortopæd Hosp Arhus juli 51, vikar Koldby, Thy okt 51, sur-num assist Arhus Komm Hosp kir afd dec 51, vikar Ortopæd Hosp Arhus jan 52, 1' rskir Finseninst og Radiumstat afd for kir tub febr 52 - jan 55, kst overlæge sst sept - dec 52; till vikar Dir Ulykkesfors maj 53, assist sst fra aug 53; 1' rskir Militærhosp kir afd febr 55, kst overkir sst fra sept 55. — Studierejser England 51 (plastikkir, håndkir), Stockholm 51 (traumatol extremitetkir). — Univ guld med klin med 35 (Bakteriefloreaen paa normal Hud). — Forf af: disp, 42; Hautdesinfektionsproblemer, 37 (prisopg), afhandl og tidsskr art om bakteriol og klin emner. — MTTKa 47. (FiFr 4). — Slægtsliit: Slægthaandbogen, 1900; Slægtstavlesamlingen 1933; samme steder (mødrene).

Ernst, Poul Jacob, f 8 sept 1893 på Frbg (F: generalmajor Louis Jacob Marius E. og Ebba Marie Henriette Lindberg). ~ 13 okt 22 i Humlebæk Zanny Christiane Petersen, f 20 maj 92 i Kbh (F: malermstr Herman P. og Minna). — St 11 V Borgerdyd, cand V 21 haud I. — Kand KH (IV) febr 21, RH røntgenklin i april, juni 21, rsl Garn Sgh III klin sept 21, till rsl Fru Hermansens klin nov 21 - febr 24 og læge Kbh amt Skyttekorps 21 - 32; 2' assist Samf for Vanf okt 22 - juli 23, turnus Frbg Hosp sept 23 - aug 24, kand Alm Hosp febr - april 25, rsl Fru Hermansens klin juli 25 - marts 26, læge Den gensid Landbosygeforen fra 28, till assist RH røntgenklin juli - nov 29. Till prakt Kbh fra 22, Samv Sygek fra juli 23, jernbanelæge juli 47, korpslæge Kbh Amts Skyttekorps 21 - 32, læge Gensidig Landbosygeforen fra 28, skolelæge 49. — Medl repr SO, best Husmoderhjælpens Korps 30, Sygeforen Hygæa 56, medstifter og medl best Tonekunstnerfondet 41, Vesterbro Ungdomsklub 49. — Slægtsliit: Slægt- haandbogen, 1900.

Errebo-Knudsen, Erik Oluf, f 15 juli 12 i Kbh (F: pakmstrform Vilhelm K. og Anna Louise Benedicte Errebo) (nvf 45). ~ 22 okt 40 på Frbg Else Marie Jørgensen, f 24 nov 19 i Kbh (F: direktør Peter Aage Johannes J. og Nikoline Schreiber). — St 31 Odense, cand S 38 laud, dr med 48 (Diabetes mellitus) and exercise. A physiopathologic study of muscular work in patients with diabetes mellitus), embedslægeeks 48, speciallægeaut 48 (klin kemi og labor teknik), 51 (intern

med, hjertesyg og stofsiftesygd). — Turnus BBH (B og A) aug 38, vikar assist Univ gymnastikteoret Lab juli 39, fast kand KH (III) juni 41, rsl Niels Steensens Hosp maj 42, assist sst maj 44, kand Blegd Hosp okt 45, Dr Louises Børnehosp maj 46, RH neurol afd maj 47, sst psyk afd okt 47, assist sst med poliklin juni 48, 2' rsl Sundby Hosp med afd sept 48 - nov 51, 1' assist KH med poliklin dec 53, 1' rsl Frbg Hosp (B) fra marts 53, till prakt Frbg fra 40, ansat civile Luftværn dec 45 - juni 46, tilsl læge flygtningelejren Kløvermarken febr 46 - aug 47, arbejds-læge Arbejdstilsynet fra nov 48, assist læge RH arbejdsmed klin fra nov 48, assist Invalideforsikr ret fra jan 52, kst amtslæge Kbh amt juli 48 og juli 49, rsl Hæren maj 51, overlæge Flyvemed Inst Militærhosp fra maj 52. — Studierejser England 46 (støvinfekt), USA 49 - 50 (flyvemed, arbejdsmed og luftbåren infekt), England 55 (flyvemed). — Censorsuppl fysiol med eks fra dec 45. Sekr D militærmed Selsk 52, sek Org af Hjerte-, Nyre- og Lungespec 54, form 55. Medl Aero Med Assoc. — Forf af disp 48; forf og medfor til afhandl og tidsskr art om bl a nyrefunktion, postsyncopal oliguri og støvinfektion; medarb flyvemed observanda Nord Med.

Ersbak, Jørgen, f 6 jan 22 i Kbh (F: civiling Robert Johannes E. og Emilie Petersen). ~ 31 aug 51 på Frbg sygepl Karen Andersen, f 28 maj 22 i Hørning (F: politiassst L. G. A. og Bodil A. Poulsen). — St 40 Sct Jørgen, cand V 48 laud. — Turnus Amtssgh Hobro april 48 - marts 49, ITC febr 50, WHO sept 51, kand Haderslev Bysgh aug 52, 2' rsl Horsens Komm Hosp med afd juni 53, Centralsgh Randers centrallab aug 54, 1' rsl Amtssgh Kjellerup med afd fra aug 55. — Repr FayL 48 - 50, kredsrepr sst 53 - 54, suppl FayL 55.

Erslev, Allan Jacob, f 20 april 19 i Gentofte (F: direktør Aage Holger E. og Anina Elisa Henriques). ~ 20 dec 47 i New Jersey Elisabeth Curtis Lewis, f 20 marts 20 i New Jersey (F: physician Thomas Krapfel L. og Elisabeth Fenno Curtis). — St 37 Gentofte, cand V 45 laud, amer speciallægeaut 52 (intern med). — Kand Sindssygehosp Viborg marts 45, turnus Amtssgh Gentofte (C og D) juni 45 - febr 46, vikar Babies Hosp, Presbyterian Hosp, New York aug 46, special fellow research The Sloan-Kettering Inst for Cancer Research og resident psysician Memorial Hosp New York okt 46 - dec 47, kand Bellevue Hosp, New York jan 48, assist resident New Haven Hosp juli 48, Damon Runyan Clinical Research Fellow Yale Univ juli 50, Instructor in Med sst juli 51, captain US Army juli 53 - juni 55, associate in Med Harvard Univ fra juli 55, till Research associate Thorn-

dike Memorial Lab, Boston. — Tidsskr art om hæmatol emner. — Slægtslitt: Jacob Erslev, 1904; J. Margolinsky: Stamtavlen Henriques 1725 - 1948, 1949 (mødrene).

Esbjerg, Hans Ove Alfred, f 8 nov 11 i Odense (F: proprietær Ole E. og Marie Abelson Kirstine Kristensen). ~ 19 aug 44 i Odense sygepl Anne Marie Friis Hansen, f 18 febr 18 i Rudkøbing (F: snedkerstr Johan F. H. og Eleonora Marietta Christensen). — St 29 Odense, cand S 36 laud, speciallægeaut 44 (oftalmologi). — Skibslæge Georg Stage juli 36, aman Nykøbing F aug 36, turnus Svendborg Amtssgh dec 36, kand sst dec 37, vikar jan - marts 38, kand Svendborg Amtssgh maj 38, vikar sept 38, surnum kand RH øjenafd okt 38, kand Frbg Hosp neurol afd dec 38, 2' rsl Sct Hedvigs Klin Kolding øjenafd og praksis-assist maj 39 - maj 41, till rsl Hæren dec 39 - febr 40, vikar Odense Amtssgh øjenafd juli - aug 41, surnum kand KH øjenafd okt - nov 41, assist læge Militærhosp øjenklin april 42, rsl Odense Amtssgh øjenafd jan 43, vikar jan 44, prakt Odense fra jan 45. — Tidsskr art.



Esbjerg Jørgensen, Hans Ole, f 30 juli 28 i Askeby pr Jullerup (F: proprietær Hans Ejner J. og Paula Christiane Marie Esbjerg). ~ 2 juli 55 i Snesere korrespondent Inge Birgit Carl, f 17 aug 31 i Snesere (F: vogmand Niels Peter C. og Anna Elisabeth Nærup). — St 46 Odense, cand S 55 laud. — Underlæge søværnet jan - juli 51; vikar 2' underlækarer Centrallas Umeå med afd, Sverige aug 55, klinicist Amtssgh Odense gynækol-obstetr afd jan 56, vikar kand sst kir afd febr - maj 56.



Eschen, Jørgen, f 9 nov 11 i Kbh (F: toldkontrollør Christian Carl E. og Agnes Hedvig Christensen). ~ 3 juli 37 på Frbg Annelise Flamand Lyager, f 20 dec 16 i Thisted (F: fabrikkbest cand pharm Magnus Emil L. og Karen Flamand). — St 30 Efterslægt, cand S 37 laud. — Kand Sindssygehosp V Vedsted juli - okt 37, turnus Amtssgh Hornsyld dec 37, kand Kysthosp Juelsminde dec 38, 1' rsl Nakkebølle San og 1' assist Svendborg amt Tub Stat jan 40, kand Diakonissestift med og pædiatr afd jan - dec 43, Børnehosp Fuglebakken marts - aug 44, lægeassist Centralstat for Tub Bekæmp jan 45 - dec 46, till lægevagtslæge Frbg juli 45 - juni 48; prakt Frbg fra jan 45.



† **Eschricht, Niels Ferdinand**, f 14 juli 1865 i Farum ved Kbh, † 2 febr 50 på Frbg (F: læge Gotthilf Ferdinand E., † 10 okt 83, og Johanne Marie Jørgensen). ~ 6 juni 08 i Vejlbj Jytte Julie Gjellevl Flindt, f 3 jan 84 på Frbg (F: oberstløjtn Henrik Emil F. og Elise Marie Gjellevl). — St 84 priv, cand S 92 laud II. — Aman aug 92, vikar, kand Blegd Hosp og surnum kand KH sept 93, læge udvandrerskib okt 94 - maj 95, vikar, kand KH dec 95, prakt Kbh fra okt 97, privat Frbg fra april 39. — Medl værgeråd 18 - 23, best Kbh Værgerådsforen 20 - 23.



Eskelund, Gynter Mathias Christian, f 18 jan 21 i Eltville a Rhein, Tyskland (F: borgmstr Jacob E. og kontorassistent Therese Cremer). ~ 11 aug 51 i Horsens sygepl Ellen Nielsen Stærk, f 10 april 26 i Horsens (F: uddeler Sigvald Nielsen S. og kontorassistent Karen Rasmussen). — St 39 Geisenheim-Rüdesheim, med eks 44 gut Heidelberg, dr med 44 Tyskland, tentamen Kbh 51, d jus pract aug 51. — Kand Krankenh Neumünster med afd sept 44, Krankenh Flensburg Mürwik med afd jan 46, sst gynækol-obstetr afd sept 46, sst kir afd okt 46, D Sundhedstjen Sydslesvig med afd okt 47, surnum kand Amtssgh Gentofte (F) nov 47, sst pædiatr afd marts 48, kand D Sundhedstjen Sydslesvig børneafd april 48, vikar kand Sindssygehosp Risskov aug 49, kand D Sundhedstjen Sydslesvig børneafd jan 50, vikar Marselisborg Hosp hudafd april 50, kand Dr Louises Børnehosp sept 50, till vikar kand Frbg Hosp (E) i april 51; halvårs-kand Sundby Hosp børneafd maj 51, Blegd Hosp epid afd nov 51, ekstraord turnusbev 51, kand Vejleford San febr 52, vikar juli 52, prakt Haverslev pr Arden fra aug 52. — Tidsskr art.



Eskelund, Svend, f 26 maj 21 i Vamdrup (F: rangermstr Simon Jensen E. og Marie Nahmensen). ~ 23 sept 48 i Tinglev sygepl Anna Maria Mogenssen, f 29 nov 23 i Tinglev (F: telegrafarb Jens Garibaldi M. og Gertrud Frida Ella Sommer). — St 41 Tønder, stud polyt 1 år, cand V 54 laud I. — Kand Sandvikens Bruks Sjukh, Sverige febr 54, turnus BBH (A og B) juni 54 - maj 55, ekstra-lækarer Sandvikens Bruks Sjukh fra juni 56.

Eskelund, Viggo Nielsen, f 2 juli 1893 i Svendborg (F: sognepr Peder Nielsen E. og Elisa Christine Mathilde Meisling). ~ 1° 4 marts 27 i Terndrup Sine Esther Hansen, f 27 sept 05 i V Hassing (F: kreds- og sghlæge Mads Jensen H., † 24 aug 29, og Anna Cathrine Kirstine Bruun), æ opl 32; 2° 2 sept 32 på Frbg Thora Vilhelmine Grønnegaard, f 8 maj 02 i Kbh (F: købmand Christian Lorentz G. og Emmy Lucie Jensen). — St 12 Odense, cand S 21 laud, dr med 31 (Undersøgelser over Magniumnar-

kosen og Forholdet mellem Magnium og Ca ved denne og nogle andre Narkoser), specialistanerik 35 (histologi). — Kontorist 12 - 14. Kand Odense Amtssgh kir afd juli 21, rsl Amtssgh Holstebro juli



22, kand Set Jos Hosp okt 23 - marts 24, turnus KH (II og V) juni 24 - maj 25, assist sst kir poliklin okt 25 - sept 27, kand Dr Louises Børnehosp jan - juni 28, RH fødeafd B sept 28 - marts 29, kst kreds- og sghlæge Terndrup juli - okt 29, prakt Bangkok jan - juli 30, assist KH patol-anat inst sept 30 - maj 32, till visitator KH maj 31 - april 56, prosektor Retsmed Inst maj 32, assist Univ patol-anat Inst fra jan 35. Prakt Kbh 30 - 44, aman Univ jan 44, lektor patol anatomi sst april 44. — Medl D Patologers Org § 14-udv, form D Patologers Org 53. — Forf af: disp, 31; tidsskr art især om patol-anat emner. — Slægtslitt: Slægtstavlesamlingen, 1931; Gabriel Milan (Stamtavler over familierne Milan og Meisling), u a (mødrene).

Eskesen, Birthe, f 2 febr 27 i Kbh (F: repræsentant Ove Mørch-Hansen og Ellen Elisabeth Svendsen). ~ 8 marts 51 i Kbh sekr cand jur Eskild Morten E., f 15 aug 26 på Frbg (F: skoleinsp Martinus E. og Ingeborg Marie Elisabeth Lumbye). — St 45 Ryssen, cand V 53 laud. — Turnus Amtssgh Frederikssund marts 53, fast kand sst marts 54, assist narkoselæge Centralsgh Hillerød dec 54, vikar narkoselæge Amtssgh



Gentofte okt 56, narkoselæge sst fra nov 56.

Eskesen, Bodil Ane-Kirstine Emilie, f 8 sept 12 i Kbh (F: sagfører Peder Gregers E. og Carla Dorothea Rasmussen). — St 31 Ingrid Jespersen, cand S 39 laud. — Kand Sindssygehosp Nykøbing S juli - sept 39, turnus Odense Amtssgh nov 39 - okt 40, vikar sst med afd dec 40, vikar og fast kand sst røntgenafd og radiumstat jan - aug 41, sst med afd okt 41, sst røntgenafd og radiumstat nov 41, fast kand sst (A) juni 42,



Statshosp Sønderborg gynækol-obstetr afd juni 43, KH (I) febr 45, vikar 2' rsl sst jan 46, vikar BBH (D) marts 46, RH fødeafd A april 46, klin assist sst okt 46 - sept 47, vikar KH kir poliklin juni 52, assist fysiurg Børnehosp Fuglebakken dec 52, vikar KH fysiurg afd juni 53, i polioleam Diskobugten Grønland juli 53, 2' rsl Hornbæk Kurbad dec 53, organiserede polioefterbehandl og rehabilitering i Island jan - april 56, 2' rsl Ortopæd Hosp fysiurg afd fra maj 56. — Studierejse England 47.

429

Eskildsen, Poul Preben, f 25 maj 12 i Kbh (F: overing Martin Peder E. og Emma Johansen). ~ 26 maj 39 i Kbh Ellen Toft, f 6 nov 13 i Esbjerg (F: assurandør Christian T. og Margrethe Frederikke Jacobsen). — St 30 Ø Borgerdyd, cand S 37 laud, dr med 45 (Arbejdsfysiologiske Undersøgelser hos nogle Hjertepatienter og Patienter med Asthma-Emfysem med Overvejelse af funktionsdiagnostiske Forhold), speciallægeaut 48



(klin kemi og lab teknik), 49 (intern med, hjerte- og lungesygd). — Turnus RH (A og C) okt 37, rsl Søværnet aug 38, kand Set Jos Hosp med afd april 39, Militærhosp med afd juni 39, rsl Søværnet dec 39, vikar Blegd Hosp marts 40, Sundby Hosp april 40, kand Set Elis Hosp kir afd juni 40, fast kand RH (A) dec 40 - okt 41, klin assist sst dec 41 - febr 44, kand sst børneafd marts 44, vikar sst med poliklin okt 44, kand sst psyk afd nov 44, sst (H) marts 45, vikar Centralstat for Tub Bekæmp juli - aug 45, till kand Blegd Hosp juli 45, kst 2' rsl RH (A) marts 46, 2' rsl Amtssgh Gentofte (C) okt 46 - sept 49, till tilsynsf læge DrK lejr for allierede flygtninge nov 46 - nov 52; kst 2' rsl RH (B) nov 49, 1' rsl Amtssgh Gentofte (B) april 50, adfælle sst og leder cardiofysiol lab fra april 55. — Forf af: disp, 45; tidsskr art om bl a cardio-pulmonale emner.

*** Eskjær Jensen, Sigurd**, f 23 dec 20 i Fakse (F: dyrlæge Harald J. og Gertrud Kirstine Hansen). ~ 11 nov 45 i Fakse Grethe Nielsen, f 18 juli 21 i Fakse (F: distrmontør Hans Peter N. og Ane Katrine Larsen). — St 40 Rungsted, cand S 48 laud. — Turnus Amtssgh Skive okt 48, kand Set Maria Hosp Roskilde okt 49, Centralsgh Herning med afd okt 50, Centralsgh Randers med-epid afd sept 51, Arhus Komm Hosp med afd aug 52, klin assist intern med Arhus Univ jan 53, 2' rsl Arhus Komm Hosp (M) og med lab sept 54, till undervisn assist sst; tutor prof intern med Arhus Univ maj 55, undervisn assist sst fra sept 55.



Esmann, Ellen, f 3 dec 02 i Kbh (F: dr med Viggo E., † 6 okt 31, og Elisabeth Esmann). — St 22 Ingrid Jespersen, cand S 30 laud, speciallægeaut 41 (obstetrik). — Vikar Alborg Komm Hosp med afd sept 30, kand sst kir afd jan 31, surnum kand RH fødeafd B jan 33, vikar sst marts 33, turnus KH (II og V) april 33, kand Statshosp Sønderborg gynækol-obstetr afd april 34, RH fødeafd A april 35, Børnehosp Fuglebakken okt 35 - marts 36, Sct Lukas Stift maj 36, vikar 2' rsl Fødselsanst Jylland marts 37, 2' rsl sst maj 37 - okt 39, vikar 2' rsl Finseninstit kir afd dec 39 -



430

april 40, vikar Rud Berghs Hosp juni 40, kand sst juli - dec 40, vikar rsl Sct Lukas Stift kir-gynækol afd juli 42, assist læge Mødrehjælp nov 42 - marts 46, vikar assist læge Kbh komm Fødeklin Martinsvej okt 43 - juni 45, 2' rsl sst april 46 - sept 48, senere flere gange vikar rsl sst, 1' rsl sst fra nov 56; prakt speciallæge Kbh fra marts 41. — Lærer anatomi, fysiologi og sundhedslære Birgitte Berg Nielsens Husholdningsseminarium fra 47, censor-suppl obstetrik med eks fra 52, censor-suppl obstetrik med eks Århus Univ fra 54. — Slægtslitt: Louise Meier: Oplysninger om Slægten Esmann, 1926.



Esmann, Viggo, f 9 nov 27 i Kbh (F: boghandler Eigil E. og restauratør Hil-da Grauenhorst). ~ 7 april 51 i Århus Lilli Iversen, f 5 nov 26 i Frederikshavn (F: lokomotivfører Peter I. og Anna Nørsgaard Gjølbø). — St 46 Marselisborg, cand V 54 laud. — Turnus Amtssgh Kjellerup febr 54, kand Marselisborg Hosp med-epid afd bakteriol lab fra febr 55. — Slægtslitt: Louise Meier: Oplysninger om Slægten Esmann, 1926.



Esmarch, Ole, f 9 sept 07 i Kbh (F: baneing, cand polyt Johannes Marius E. og Ellen Langsted). ~ 9 juli 35 i Århus Gerda Marie Rigmor Schmidt, f 7 sept 10 i Fredericia (plejef: chefredaktør Jyllandsposten Hans Hansen). — St 26 Sct Jørgen, cand S 35 laud, dr med 40 (Studier over Methylcholantren og dets kræftfremkaldende Virkning paa Mus), speciallægeaut 45 (neurologi). — Turnus Svendborg Amtssgh sept 35, kand og assist Århus Komm Hosp røntgen- og lysafd samt Radiumstat sept 36, assist BBH patol inst febr 40 - jan 41, kand KH psyk afd okt 41, sst neurol afd marts 43 - febr 44, Frbg Hosp (N) maj 44, RH neurol afd april - maj 45, 2' rsl Frbg Hosp neurol afd juni 45, till assist KH psyk poliklin juli 45; 1' rsl Frbg Hosp (N) marts 46 - febr 50, till kst chef KH psyk poliklin maj - juni 47; prakt Frbg okt 41, Kbh fra marts 43. — Studierejser London og Oxford 38 (biokemi og cancer), Holland, Belgien og Paris 39 (cancer og køns-hormoner). — Censorsuppl med eks I del Århus Univ april 38 - marts 40. — Forf af: disp 40; Maal-bevidst Afslapning, 46; talrige afhandl og tidsskr art om cancr, neurol psykiatr emner. — Slægtslitt: Slægtstavlesamlingen, 1931.

Esmark-Olsen, Poul Fritz, f 11 maj 12 i Kbh (F: kontorchef Fritz Ferdinand Esmark O. og Astrid Christensen) (nvf 40). ~ 1' 9 nov 40 i Frederikshavn Rigmor Marie Kirstine Larsen, f 25 marts 10 i Alestrup (F: snedkermstr Johan Filip L. og Kristine Salling), æ opl 26 sept 55; 2° 12 nov 55 Helga

Olsen, f Jensen, f 26 dec 13 i Rold pr Arden (F: slagtermstr Anders Christian J. og Kirsten Tvede). — St 30 Herlufsholm, cand V 38 haud I. — Turnus Amtssgh Gentofte (C og D) marts 38, vikar marts 39, kand Amtssgh Gentofte kir afd april 39, rsl Ålborg Tub Hosp og Tub Stat sept 39 - aug 40, till rsl Hæren sept - nov 39; rsl Amtssgh Lemvig okt 40, Korsør Sgh nov 41, prakt Korsør fra okt 43.



Espersen, Einar, f 16 jan 09 i Volling (F: gårdejer Jeppe Markus E. og Bodil Marie Laursen). ~ 28 dec 41 i Århus Ulla Margrethe Christensen, f 24 juni 19 i Vejby (F: grosserer Christian C. og Elisabeth Hansen). — St 30 priv, cand S 37 laud, speciallægeaut 50 (lungetub), dr med 51 (Undersøgelser over streptomycinresistente Tuberkelbacillstammer, Virkning af Paraminosalicylsyre (PAS) paa Tuberkelbaciller og kombi-



neret Virkning af Streptomycin-Penicillin, Streptomycin-Sulfathiazol samt Streptomycin-PAS paa Tuberkelbaciller). — Vikar kand Amtssgh Thisted i aug og dec 36; turnus Statshosp Sønderborg aug 37, fast kand Viborg Amtssgh med afd juli 38 - juni 39, kand Silkeborg San marts 40, Krabesholm San april 41, rsl Hjørring Tub Hosp og Hjørring amt Tub Stat juni 41, Silkeborg San febr 43, Århus Komm Hosp tub afd og Centralstat for Tub Bekæmp jan 44, Frbg Hosp (G) marts 45, halvårskand RH (H) jan 49, Børnehosp Fuglebakken juni 49, Blegd Hosp epid afd dec 49, BBH psyk afd maj 50, prakt nov 50, helårskand Sct Hans Hosp (B) dec 50, vikar 2' rsl Avnstrup San marts 51, 2' rsl sst april 51, afdlæge Silkeborg San og Skanderborg amt Tub Stat okt 51, kst overl Faksinge San nov 53, overlæge sst fra marts 54. — Forf af: disp 51; afhandl og tidsskr art om bl a lungelues, tuberkelbacillens morfologi, kemoterapi, Berlocque dermatitis, influenza og lungetub. Referent Excerpta Med sect 4 og 15 fra dec 51.

† **Espersen, Geert**, f 21 maj 1880 i Otting pr Balling, † 22 jan 55 i Kbh (F: gård-ejer Esper Nielsen og Maren Jepsen) (nvf 07). ~ 15 nov 29 i Kbh Erna Gyrithe Hansen, f 26 juni 89 i Helsingør (F: skibsfører, lods Christian H. og Anna Olsen). — St 01 priv, cand V 08 laud, specialistanerk 18 (kirurgi), 24 (gynækologi). — Ved landvæsen. Kst kand Sundby Hosp juni - sept 07, aman marts 08, kand Øresundshosp med afd okt 08, rsl Odder Sgh febr - juli 09, vikar og kst distrlæge E 09, turnus Kgl Fred Hosp og RH jan - dec 10, assist Fødselsanst Jylland april 11 - okt 12, till rsl Århus Komm Hosp april 11, rskir sst (A) april 13,



till chef jyske kvinders ambulance marts 15; fast kand RH fødeafd B april - okt 15, assist KH kir poliklin nov 15, rsl Kbh Amtssgh F nov 15 - nov 16, overlæge Amtssgh Thisted okt 16, overkirurg sst dec 44 - marts 48. Privat Lyngby. — Studierejser Berlin, Dresden, Wien 11 og 12, Innsbruck og Göttingen 38 (kirurgi). — Medl sundhedskomm 18 - 24, best lokalforen til Kræftens Bekæmp, medl Viborg-Thisted Lkf voldgiftsret 25. — Afhandl om radikal behandl af cancer recti, tidsskr art. — R* 41.

Espersen, Jørgen, f 31 juli 14 i Kolding (F: forst Teknisk Skole Oluf Christian Ludvig E. og Betty Hansen). ~ 1^o 1 nov 40 i Fredericia Marie Louise Anne Birgitte de Lichtenberg, f 1 nov 19 i Kolding (F: kaptajn Hans Henrik de L. og Inger Jacobsen), æ opl 49; 2^o 9 febr 51 i Esbjerg Birthe Christensen, f 17 febr 27 i Esbjerg (F: guldsmed Viggo C. og Mary Mortensen). — St 32 Kolding, cand V 40 laud. — Turnus Amtssgh Fredericia april 40, kand Julemærkesan Kolding marts 41, Amtssgh Nibe dec 41, rsl Krabbesholm San og Viborg amt Tub Stat marts 43, kand Århus Komm Hosp med afd maj 45, rsl Centralssgh Esbjerg med afd juni 46, prakt Randers fra marts 51.

Espersen, Olaf Tage, f 2 aug 04 i Lundø (F: skoleinsp Niels E. og Maria Laurine Danielsen). ~ 14 april 34 i Svendborg Harriet Amalie Moses, f 2 aug 06 i Svendborg (F: vinhdir Richard Johan M. og Inger Klagenberg). — St 23 Rungsted, cand V 32 laud, dr med 39 (Kliniske Kredsløbsundersøgelser med særligt Henblik paa Bestemmelse af Minutvolumen hos Patienter med Symptomer paa Hjerteinsufficiens), speciallægeaut

42 (intern med, hjertesyg), 48 (klin kemi og lab teknik). — Kand Svendborg Amtssgh marts 32 - febr 34, rsl Amtssgh Tranebjerg april 34, turnus RH (A og C) okt 34, fast kand sst (A) maj 35, klin assist sst febr 36, kand Dr Louises Børnehosp nov 38, RH (H) maj 39, 2' rsl sst (A) juli 39, fast kand Frbg Hosp epid afd juli 42, 2' rsl Dr Louises Børnehosp okt 42, 1' rsl RH (A) jan 44, kst overl Centralssgh Holstebro aug 47, overl sst fra april 48. Læge Forsikringselsk Danmark og Norden juni 43. — Lærer Arbejdernes Samariterforb 35 - 37, lærer fysiolog og intern med RH Sygeplsk, medl Kom til bedømmelse af mindre gode liv 44 - 46. — Suppl FayL 32 - 42, form Vestjysk Lægselsk fra 51, medl skolenævnet Struer Stagsymn fra nov 54. — Forf af: disp 39; tidsskr art om hjertets minutvolumen og blodet, især ved patol tilstande.

***Ethelberg, Sven**, f 22 maj 13 i Sverige (F: malermstr Sigurd Jørgensen E. og Theodora Maria Christiansen). ~ 3 dec 39 i Kbh fysioterapeut Vibeke Arnvig, f 30 marts 16 i Kbh (F: skoleinsp Hjalmar Niels Anders Andersen A. og Maren Vilhel-

mine Augusta Hørving). — St 31 Sct Jørgen, cand S 38 laud, dr med 51 (On changes in circulation through the anterior cerebral artery), speciallægeaut 52 (neurokirurgi). — Kand Følkukuranst Hald okt 38, turnus KH dec 38, rsl Hæren dec 39, kand KH psyk og neurol afd marts 39, vikar kand RH neurokir afd juni 40, kand sst okt 40, fg kand sst okt 41, ekstraord kand sst dec 41, 2' rsl sst okt 42, 1' rskir Århus Komm Hosp neurokir afd april 43, fg afdlæge sst april 47, afdlæge sst 50.

Evald Topp, Marie Kirstine, f 11 febr 17 i Kiel (F: tandlæge, dr med dent Peter Jensen Evald og Anna Katrine Dall). ~ 3 april 43 i Sønderborg læge Kaj T. — St 35 Sønderborg, cand S 47 laud. — Turnus Frbg Hosp jan - dec 48, prakt Gladsaxe fra 52.



Everberg, Gunnar Egon, f 17 marts 19 i Odense (nvf 44). ~ 28 juli 56 i Gentofte sygepl Grethe Pedersen, f 9 juni 31 i Kbh (F: trafikkontrollør Bernhard M. Pedersen). — St 37 Østersøgade, cand V 45 laud, speciallægeaut 53 (oto-rhinolaryngologi). — Turnus Amtssgh Grenå febr 45 - jan 46, fast kand Amtssgh Herning kir afd marts 46 - febr 47, rsl Søværnet april 47, kand Sct Lukas Stift marts 48 - sept 49, till vikar kand Frbg Hosp øreadf marts - aug 49 og vikar kand Blegd Hosp med afd sept 49; kand sst epid afd okt 49, vikar kand Frbg Hosp øreadf jan 50, kand sst april 50, 3' assist Sundby Hosp øreadf marts 51, kand Amtssgh Gentofte øreadf marts 52, 2' rsl Blegd Hosp øreadf jan 53, KH øreadf fra sept 54. — Tidsskr art om otol emner.



Evers, Poul, f 27 marts 1899 i Fåborg (F: birke-dommer Victor Julius Ludvig E. og Ingeborg Lassen). ~ 12 april 30 i Mariager Karen Boas, f 25 juli 02 i Ålborg (F: dommer Johan Erik B. og Caroline Harriet Adler). — St 17 Sorø, cand V 25 laud. — Vikar febr 25, kand Viborg Amtssgh kir afd dec 25, rsl Sorø Amtssgh nov 27, Hobro Sgh nov 28, kand Amtssgh Gentofte med afd okt 29, aman marts 30 - sept 32, vikar, prakt Bjerringbro febr 33, Viborg fra juni 42, till overlæge Hæren og chef Garn Sgh Viborg fra nov 45.



Evers, Vilhelm Emil, f 10 febr 03 i Roskilde (F: gartner Ferdinand E. og Flora Sandberg). ~ 30 aug 31 i Nødebo Rigmor Mariane Bossing, f 18 jan 01 i Kbh (F: stabssergent Lars Peter E. og

Maria Johanne Madsen). — St 22 Efterslægt, cand S 30 haud I. — Vikar S 30, kand Folkekuranst Hald april 31, Sindssygehosp Middelfart okt 31, vikar febr 32, turnus Århus Komm Hosp dec 32, prakt Århus dec 33, aman Hadsund sept 34, prakt Lundby juni 35, jernbanelæge aug 35, prakt Kbh fra juli 50.

Evers Madsen, Helge, f 1 sept 14 i Viskinge pr Svebølle (F: førstelærer Søren Peter M. og Paula Krista Paulsen). ~ 8 juli 50 på Frbg Poula Luise grevinde von Schwerin, f 28 juli 18 i Rathenow (F: dr phil Richard greve von Schwerin og Poula Mulder-Fazzi). — St 33 Haslev, cand V 42 laud, speciallægeaut 54 (lunggetuberkulose). — Vikar Alborg Amtssgh med afd febr 42, turnus sst april 42, vikar sst kir afd april 43, aman



Fjerritslev og rsl Amtssgh sst sept 43, praksisvikar aug 44, aman Kbh i okt 44, vikar surnum kand Finseninst og Rud Berghs Hosp dec 44, fast kand Amtssgh Gentofte (B) marts 45, kand sst børneafd febr 46, vikar overl Amtssgh Storehedinge sept 46, kand Rud Berghs Hosp okt 46, vikar sst april 47, kand sst juli 47, skibslæge skoleskibet Danmark juni 48, praksisvikar og tub stat 1 april 49, kand Frbg Hosp tub afd maj 49, kst rsl sst dec 49, vikar kand sst juni 50, 1' rsl sst sept 50, 1' rsl Vejlebjerg San marts 53, 1' rsl Frbg Hosp tub afd og tub stat juli 54, vikar overl Holbæk Amts tub stat og tub afd fra maj 56.

Ewertsen, Harald Wind, f 17 april 13 i Hjørring (F: overlæge Adolph Wind E., † 3 febr 40, og Sofie Vilhelmine (Minna) Formann). ~ 19 dec 42 i Kbh Bodil Margrethe Knipschildt, f 31 aug 16 på Frbg (F: godsejer Ernst K. og Inger Broge). — St 31 Øregård, cand V 39 laud, dr med 46 (Dyreexperimentelle Undersøgelser over Colibacillernes Patogenitet og Effekten af Coliserum), speciallægeaut 42 (oto-rhino-laryngologi). — Turnus BBH (B og A) juni 39 - maj 40, till læge DrK frontlas Finland jan - april 40, vikar fast kand BBH kir afd



Faaborg-Andersen, Kaleb Knud, f 27 april 15 i Kbh (F: overing Valdemar F.-A. og Harriet Augusta Brandt). ~ 1° 42, æ opl 50; 2° 17 marts 50 på Frbg Lise Mørner, f 4 dec 19 i Kbh (F: kantorchef Hugo Osmund George M. og Edel Threin Jacobsen). — St 33 Efterslægt, cand S 40 laud, speciallægeaut 48 (oto-laryngologi), dr med 57 (Elektromyographic investigation of intrinsic laryngeal muscles in

juni 40, rsl Amtssgh Frederikssund aug 40, afdlæge DrK Finland juli - dec 41, assist Seruminst pneumokok afd febr 42, kand BBH (D) okt - dec 44, ambulancelæge Falck jan 45 - marts 46, till vikar RH øreafd febr 45, kand sst sept 45, 3' assist Sundby Hosp øreafd marts 46, assist prof Lunds privatklinik marts 46 - jan 48, till 2' assist Sundby Hosp øreafd marts 47, 1' rsl Amtssgh Roskilde øreafd febr 48, 1' underlækare Sabbats Sjukh



øreafd Stockholm juni 49, surnum kand Radiumstat og Øresundshosp laryngol klin okt 49, kand Blegd Hosp epid afd nov 49 - jan 50, 1' assist KH øreafd april 50, 2' rsl sst sept 50 - sept 51, chef Statens Hørecentral Kbh fra maj 51. Prakt ørelæge Kbh fra april 50, Lyngby fra okt 54. — Studierejse London, Utrecht, Bruxelles, Paris 50 (audiologi, laryngologi). — FayL repr DadL 47 - 50, medstift og medl best D Akustisk Selsk jan 50, form Hørecentralernes Lægeråd april 55. — Forf af: disp, 46; tidsskr art om audiol, kirgskir og bakteriol emner. — MTFi 40. (FrFr 3). (FIMM). — Slægtslitt: Slægtstavlesamlingen, 1931; A. M. Wiesener og V. H. Finsen: Stamtavle over Slægten Forman (Formann), Bergen 1917 (mødrene).

Eyrich, Bendt, f 27 febr 21 i Kbh (F: overlærer Kristian Rasmussen og kommunelærerinde Lelja Eyrich) (nvf 46). ~ 5 jan 51 i Stockholm læge Raiil Tamminen, f 5 april 23 i Helsingfors (F: civiling Vainö T. og Aino Wanninen). -- St 39 Øregård, cand S 47 laud. — Turnus Øresundshosp Helsingør nov 47, kand Finseninst kir afd okt 48, underlækare Lunds las anæsthesiafd nov 48, Serafimerias kir univ klin maj 50, bitrædende overlækare sst jan 51, overlækare sst anæsthesiol afd fra maj 55.



F

humans). — Turnus Holbæk Amtssgh juli 40 - juni 41, vikar Skjørring San aug 41, kand Amtssgh Tarm okt 41, rsl sst sept 42 - aug 43, assist dr Barmwaters klin Hellerup aug 43 - marts 46, till kand Sct Jos Hosp øreafd nov 43, Finseninst øreafd april 44 - jan 46; kand Amtssgh Gentofte øreafd maj 46, RH øreafd april 47 - april 49, assist læge Finseninst øreafd juni 49, 2' rsl sst jan 50, 1' rsl sst nov 51, Frbg Hosp øreafd okt 54, till prakt speciallæge Kbh juli 48, speciallæge DSB Sygek juli 48; overl Amtssgh Nykøbing F otol afd fra sept 57. — Medl best Kbh Ørelægers Org 56 - 57. — Forf af: disp, 57; tidsskr art om oto-rhino-laryngol emner, spec binule- og strubelidelser.

Faartoft, Anders Christian, f 20 sept 21 i Hellerup (F: direktør Harald Krog F. og tandlæge Julie Henrikke Wiggers Christensen). ~ 30 okt 50 i Hobro sygepl Kamma Juhl, f 3 jan 29 i Kbh (F: pastor Hans Oluf J. og Maria Olesen). — St 40 Herlufsholm, cand S 49 haud I. — Turnus Amtssgh Hobro aug 49, rsl Hæren aug 50, kand Amtssgh Farsø nov 50, till rsl Hæren i aug 51; kand Amtssgh Hobro aug 52, lægemissionær D foren Sudan

missions Hosp Numan via Jos, Nigeria fra april 53. — London School Tropical Med and Hyg sept 52 - febr 53.

Faartoft, Niels, f 4 sept 17 i Kbh (F: direktør Harald Krog F. og tandlæge Julie Henrikke Wiggers Christensen). ~ 29 nov 42 i Alborg Kirsten Steenberg Nikolaisen, f 17 juni 18 i Arhus (F: postmester Johannes Bønløkke N. og Gerda Steenberg). — St 35 Herlufsholm, cand S 42 laud. — Turnus Amtssgh Brørup aug 42, kand Amtssgh Lemvig aug 43, rsl Amtssgh Farsø nov 44, prakt Otterup fra okt 46, tilsf læge Klintebjerg, Nislevgaard, Østruplund og Egebjerggaard børnehj. — Medl Fyns Lgf hyg udv 54, form 55.

Faarup, Chresten Olaf Hornbech, f 9 febr 05 i Randers (F: købmand Johannes F. og Rigmor Hornbech). ~ 29 dec 32 i Ølstykke Kitti Skovgaard, f 4 sept 08 i Ølstykke (F: læge Arnold S. og Gerda Ipsen Arup). — St 23 Randers, cand S 30 præ, dr med 37 (Nogle Undersøgelser over Widalreaktionen ved Tyfus og Paratyfus), speciallægeaut 40 (intern med). — Rsl Gl Skovridergaard juli 30, vikar okt 30, kand Finseninst kir afd nov

30 - april 31, vikar Amtssgh Gentofte med afd juni - juli 31, kand sst okt 31, vikar Børnehosp Fuglebakken sept 32, assist Seruminst dec 32 - okt 39, till kand RH (A) febr 36, KH afd for hud- og kønssygdom jan 37, assist sst med poliklin maj 37, 2' rsl Sundby Hosp med afd febr 38; kand Blegd Hosp april 41, rsl Sct Elis Hosp med afd juni 41, 2' rsl Frbg Hosp (E) april 42, 1' rsl Sundby Hosp med afd sept 43, till prakt speciallæge Kbh 40 - 53, tilsf læge Flygtningesgh Krudttårnsvej med afd og Infirmeriet juli 46, assist læge DadL sekretariat sept 48 - april 53; 1' rsl De gamle By okt 48 - marts 53, till overl Jutlandia med afd sept 52 - febr 53, overl Statshosp Sønderborg med afd fra april 53; med kons Invalidenævnet Sønderborg okt 54. — Form saml Studenterråd 29 - 30, næstled senior Studenterforen maj 31 - april 32, medl hovedbest Rigsforen til Bekæmp af rheumatiske Sygd 54, form kredsforsn Sønderborg amt, næstform Sønderjyll Lkf 56. — Forf af: disp 37; tidsskr art om bakteriol og hæmatol emner. — (FNTM).

* **Faarvang, Hans Jørgen**, f 16 marts 27 i Roskilde (F: plejer Sct Hans Hosp Harald Andreas F. og Elna Jespersen). — St 46 Roskilde, cand V 54 laud. — Turnus Amtssgh Rønne marts 54, kand Finseninst med afd april 55, klin assist RH fødeafd A og gynækol afd I maj 56.

* **Faber, William Børge**, f 6 juni 02 i Holstebro (F: kredslæge Victor F., † 16 nov 40, og Anna Kathrine Sørensen). ~ 13 sept 31 i Skanderborg Grethe Larsen, f 15 maj 08 i Middelfart (F: overplejer Sikringsanst Nykøbing S Thorvald Bent L. og Ingeborg Povelsten). — St 21 Silkeborg, cand S 28 laud, dr med 35 (Røntgenbiologiske Untersuchungen mit Gewebekulturen als Indikator), specialistanerk 35 (radiologi). —

Kand Sindsygehosp Oringe nov 28, Arhus Amtssgh med afd april 29, Radiumstat Arhus april 30, Marselisborg Hosp dermatol afd juli 30, Arhus Komm Hosp kir afd okt 31, 2' rsl sst radiol afd og Radiumstat Arhus april 32, 1' rsl sst april 34, 2' rsl RH røntgenklin april 35, overl Amtssgh Næstved røntgenafd samt amtsradiolog Præstø amt fra nov 37. — Forf af: disp, 35; tidsskr art om radiol emner.

Faber, Emilie, f 29 juni 09 i Kjellerup (F: sghlæge Einar Thamsen, † 9 juni 15, og Emilie Sandberg). ~ 20 juni 35 i Kbh dr med Helge F. — St 28 Karen Kjær, cand S 35 haud I, speciallægeaut 48 (pædiatri). — Turnus BBH (B og A) aug 35, kand Frbg Hosp (C) okt 36 - jan 37, Amtssgh Gentofte nov 37, assist Seruminst febr 38, kand Dr Louises Børnehosp febr 39, Sundby Hosp med afd maj 39, Blegd Hosp maj 40, Sundby Hosp børneafd okt 40 - marts 41 og dec 41, Børnehosp Fuglebakken dec 42, assist Børneplejestat maj 43, læge Kbh Komm Daghj okt 43 - maj 45, assist Dr Louises Børnehosp poliklin febr - sept 45, 1' rsl Amhssgh Gentofte børneafd febr 46 - febr 49, surnum kand BBH børnepssyk afd okt - nov 49, kand KH psyk afd dec 49 - april 50, prakt speciallæge Slagelse marts 52 - marts 54, skolelæge Slagelse komm skolevæsen aug 52 - juli 54; privat Slagelse. — Studierejse USA 50 - 51 (børnepssyk).

Faber, Helge, f 5 jan 09 i Kbh (F: overl Erik Einer F., † 18 jan 31, og Alma Kirstine Norby Olsen). ~ 20 juni 35 læge Emilie F. — St 27 Sorø, cand V 34 laud, dr med 45 (Studies on the hormonal interrelationship of the anterior pituitary and the adrenal cortex), speciallægeaut 45 (kirurgi). — Kand Amtssgh Næstved febr 34, skibslæge ØK febr - maj 35, kand Diakonissestift kir afd sept 35, Frbg Hosp (B) marts 36, KH (V) febr 37, assist Retsmed Inst nov 37, KH kir poliklin nov 39,

1' rskir Amtssgh Næstved nov 40, 2' rskir KH (V) okt 41, kand RH fødeafd A juni 44, 1' rskir KH (V) nov 44, 1' rsl sst (I) febr 48, research fellow surgery Harvard Med School og assist in surgery Peter Bent Brigham Hosp, Boston USA sept 50, overkirurg Centralsgh Slagelse fra marts 51. Assistent læge Direkt for Ulykkesforsd dec 47. — Medl best Kir Selsk 53, form Organ af Speciallæger i Kirurgi udenfor Kbh 56. — Slægtsliit: Patricisce Slægter III, 1915; Jørgen Swane: Bertel Bruun og Magdalene Barbara Brøchners samlede Descendens, 6 udg 1948.

† **Faber, Knud Helge**, f 29 aug 1862 i Odense, † 3 maj 56 i Kbh (F: adjunkt Christian Gottfried Weber F. og Bertha Magdalene Bruun Muus). ~ 1° 10 april 91 i Brønshøj Thyra Louise Emilie Petersen, f 4 aug 66 i Christiania (F: fotograf, sektionschef Norges geogr opmålings Peter P. og Susanne Dorothea Kloumann), æ opl 95; 2° 31 okt 10 i Kbh Ellen Hansen, f Becker, f 13 marts 71 i Frederikssund, † 17 febr 46 i Kbh (F: apoteker Georg



Ludvig B. og Frederikke Dorthea Foersom). — St 79 Odense, cand S 85 laud, dr med 90 (Om Tetanus som Infektionssygdom), specialistanerk (18 intern med). — Kand Vestre Hosp jan 86, Sindssygehosp Oringe maj - aug 86, Sct Johs Stift nov 86 - febr 87, Kgl Fred Hosp maj 87 - sept 88, assist Univ Lab med bakteriol febr 90, prosektor KH dec 90, Univ patolanat Inst juni 91, reservemed Kgl Fred Hosp (A) maj 93, prof klin med og overl Kgl Fred Hosp (B) maj 96, overmedikus RH (B) 10 - 32. Prakt Kbh fra okt 88. — Medl Konsistorium 02 - 32, Univ rektor 16 - 17. Medstift Nationalforen til Tub Bekæmp 01, viceform 01, form San udv og medl forretningsudv 01, form sidstn 32 - 40, medl komm og bekæmp af tub 01, best Finseninst 01 - 10, form Med Selsk 02 - 04, medl best Classenske Litt Selsk 06 - 16, kongevalgt dir best Dr Louises Brøneshosp febr 08, form komm til omordn af civile sundhedsvæsen 08 - 21, udv til prøve for embedslæger 13, medl DadL udv og fortsættelseskurser 14, D regeringskomm til forplejning af syge krigsfanger 16 - 18, form D Selsk for intern Med 16 - 21, medl best Rask-Ørsted Fondet 20 - 32, udv ang oprettelse af Univ i Jylland 20, form RH lægeråd 24 - 32, D medl hist Selsk 33 - 36, Undervisen min komm Arhus Univ best 33. — På opfordr af Folkeforb hyg komm rejse til Kina 30 for at undersøge lægesk og lægeudd. — Gæsteforelæsn Stockholm 23, amer Univ 26, Univ München 31, London 35, The Schorstein Lecture London 27. — Forf af: disp 90; Strømninger i den nyere Tids medicinske Klinik med særligt Hensyn til Nosografien, 19; Funktionelle Sygdomme i Fordøjelsesorganerne, 24; Tuberkulosen i Danmark, I - III, 26 - 39; Lectures on internal medicin, New York 27; Erindringer om C. Lange, 27; Indtryk fra et Ophold i Kina, 31; Gastritis and its consequences, 35; Tre Klinikere, 36; Fra Sundhedskollegium til Sundhedsstyrelse, 39; J. D. Herholdt, 42; Mit Universitetstliv, 43; Oplygningen af Arhus Universitet, 46; Personlige Erindringer, 49; talr afh og tidsskr art samlet i Kliniske Undersøgelser fra RH afd B fra 1907 - 32, 18 bd s m elevvers arbejder.

Medred Hosp Tid 92-98, Nord med Arkiv 1900, Acta med Scand 20; medarb Lærebog for intern Medicin (sygd i ventrikel og tarm), 16 - 41. — Medl Videnskabs Selsk Lund 14, Göteborg 15, Stockholm 25, Oslo 30. Medl Svenska Läkareällsk 05, Norsk med Selsk 22, korresp medl Soc de therapeutique Paris 99, Gesellschaft für innere Med u Kinderheilkunde Wien 08, Soc med-chir di Bologna 24, Acad royale de Méd de Belgique 28, Verein für innere Med u Kinderheilkunde Berlin 31, Acad de Méd Paris 32, New York Acad of Med 32, Soc Lombarda di Med 35, Soc de Med intern de Buenos Aires. Æresmedl Royal Acad of Med in Ireland 25, Finska Läkareällsk 18, Verein deutscher Ärzte in Prag 23, Harvard Soc of New York 26, Assoc of Amer Physicians 26, Royal Soc of Med 28, Finska Läkareällsk Duodecim 29, Svenska Nationalforen mot Tub 29, Gesellsch für Verdauungs und Stoffwechselkrankheiten 30, Soc fr d'hématologie 31, Royal Coll of Physicians Edinburgh 31, Med Selsk Bergen 31, D Selsk for intern Med 32, D Tub Selsk 32, Norsk med Selsk 33, Amer gastro-enterolog Assoc 33, Med Selsk Kbh 33, Artzliche Verein München 35, Royal Soc of Med London, Dr jur h c Edinburgh 27, dr med h c Uppsala 27, Arhus 47. — R* 03, DM 11, K* 17, K1* 26, SK* 32, MTKfh 19, FM121. (FIHR21) (FÆL 3) (NStO 21 (PrkK 2 & 3) (SKR 3) (SN 21) (ØRK O). — Slægtsliit: Patricisce Slægter III, 1915; Jørgen Swane: Bertel Bruun og Magdalene Barbara Brøchners samlede Descendens, 6 udg 1948 (mødrene).

* **Faber, Mogens**, f 20 dec 11 i Kbh (F: prof, dr med Knud F., † 3 maj 56, og Ellen Becker). ~ 29 juli 41 i Grønnebæk Grethe Sigaard Petersen, f 9 aug 19 i Silkeborg (F: bankdir Oscar P. og Elna Madssen). — St 29 Metropolitan, cand S 36 laud, dr med 41 (Studier over Serumcholinesterasens Variationer), speciallægeant 46 (intern med), 47 (klin kemi og lab teknik), 52 (mave- og tarmsygd). — Turnus Hjørring Amtssgh sept 36, kand Blegd Hosp sept 37, KH (VI) marts 38, De gamles By april 38 - marts 39, RH (G) marts 40, assist RH med poliklin sept 40, vikar 2' rsl Amtssgh Gentofte (C) nov 43, sst (F) maj 45, till kst chef SO Lab (A) dec 46, chef sst fra sept 49; 1' rsl BBH (B) okt 49; overl Finseninst centrallab fra jan 54. Till prakt Kbh fra febr 52 og lektor syst med Univ 53 - 57. — Medl best Med Selsk Kbh 43. — Slægtsliit: Patricisce Slægter III, 1915; J. Swane (udg): Familieminder. Muus-Bruun-Faber, 1948; samme: Bertel Bruun og Magdalene Brøchners samlede Descendens, 6 udg, 1948.

Faber, Carl Johan Viggo, f 22 febr 18 i Kbh (F: overl Arne F., † 20 maj 34, og Bodil Johansen). ~ 4 dec 48 i Hellerup Vibeke Thisted, f 12 juni 24 i Randers (F: læge Axel T. og Gerda Windfeld-Hansen). — St 36 Metropolitan, cand S 45 laud, dr med 55 (Streptokok-hyaluronidase og antistreptokok-hyaluronidase (ASH)), speciallægeant 57 (intern med). — Turnus BBH (C og F) aug 45, kand sst (F) juli - dec 46, Frbg Hosp epid afd febr 47, sst med afd sept 47, BBH (B) okt 48, assist Seruminst serodiagn afd okt



49 - juni 53, halvdagslægeassistent fra juli 53, tillikand Dr Louises Børnehosp juli 53, vikar rsl KH (VII) jan 54, 2' rsl Frbg Hosp (E) maj 54, 1' rsl Blegd Hosp epid afd fra jan 57. — Forf af: disp, 55; tidsskr art om intern med, serol og bakteriol emner. — Slægtslitt: Patricisce Slægter III, 1915.

Faber Vestergaard, Rasmus, f 27 febr 01 i Stenlille (F: møbelhandler Severin V. og Ida Faber). ~ 28 okt 30 i Kbh fysioterapeut Inger Birgitte Larsen, f 29 jan 09 i Kbh (F: maskinfabrikant Jens Andreas L. og Kristine Grubert). — St 20 Sorø, cand V 29 laud. — Kand Sindsygehosp Viborg febr - april 29, rsl Skanderborg Amtssgh juni 29, 1' rsl Amtssgh Rønne okt 30, ekstraaord turnusbevis 31, friv assist forsk børneafd og praksisvikar okt 32, prakt Brønderslev fra jan 33.



Fabricius, Else Agnete, f 5 marts 21 i Kbh (F: prof, dr med Ejler Holm og læge Bodil Holm). ~ 3 april 43 i Hellerup fuldmægtig, cand act Knud Vilhelm Fabricius, f 26 juli 16 i Kbh (F: redningsbest, kaptajn Christian Vilhelm F. og Dagmar Lykke Sørensen). — St 39 Sortedam, cand S 46 laud. — Turnus KH (III) dec 46 - maj 47, vikar assist Finseninst hudafd juli - okt 48, halvårskand Militærhosp kir afd marts - aug 49, vikar kand KH psyk afd maj - sept 51, vikar assist sst med poliklin i okt 51, vikar turnuskand KH (III) dec 51, vikar kand sst fysiurg afd juni 52, Finseninst kir afd sept 52, vikar assist sst hudafd febr - marts 53, helårskand Amtssgh Gentofte (B) aug 53 - maj 54. — Slægtslitt: P. C. Knudsen: Familien Holm til Eskjær, 1921.



Fabricius, Torben Bryan, f 12 juli 08 i Rønne (F: dommer Hans Ditlev F. og Maud Noline (Lily) Baker, f Fabricius). ~ 29 sept 34 i Kongsted Gudrun Elisabeth Jensen, f 23 dec 13 i Haslev (F: landbrugsskoleforst Jens Christian J. og Marie Olesen). — St 26 Haslev cand S 33 laud, dr med 46 (Studier over Kymografi), speciallægeaut 46 (røntgendiaagnostik og stråleterapi). — Vikar aug 33, kand Gigtsan Skelskør febr 34, rsl sst maj 34 - febr 35, kand Frbg Hosp (A) marts 35, fast kand sst nov 35, kand sst (B) juli 36, ekstraord turnusbevis, kand Dr Louises Børnehosp jan - juni 37, Rud Berghs Hosp sept 37 - febr 38, Radiumstat Arhus maj 38, 2' rsl sst sept 39, vikar Sundby Hosp røntgenklin nov 41, surnum kand RH røntgenklin febr 42, assist sst april 42, 2' rsl sst maj 43, Amtssgh Gentofte røntgenafd maj 45, 1' rsl Sundby Hosp røntgenafd juli 46, RH røntgenklin nov 46, vikar 1' rsl sst nov 50 - febr 51, vikar rsl Øresundshosp røntgenklin maj - aug 51, kand BBH røntgenklin okt



51, 2' rsl sst dec 51, 1' rsl sst maj 52 - marts 53; konsulent radiologi Køge Sgh fra april 50, røntgendiaagnostik Blegd Hosp røntgenklin fra nov 52 og røntgendiaagnostik Sønderborg Hosp fra dec 54. — Sekr D radiol Selsk 46, næstform 46 - 50. — Slægtslitt: F. B. Fabricius og L. P. Fabricius: Danske Slægter Fabricius I, Slægten Fabricius fra Faaborg, 1933 - 40.

Fabricius, Frederik Bernhardt Schack, f 18 febr 1888 i Århus (F: grosserer Henrich Theodor Nicolaj F. og Abelone Brøgger). ~ 1^o 8 juni 17 på Frbg Meta Emilie Sofie Kleis, f 2 marts 85 i Kbh (F: kunsthandler Valdemar Tollof Severin K. og Betty Johanne Vilhelmine Vibeke Lemming), æ opl 40; 2^o 1 aug 40 i Charl Anny Ohrt, f Bentzen, f 1 nov 99 i Kbh (F: overl Niels Sophus Marinus B., † 2 jan 45, og Anna Kirstine Andersen Tranholm). — St 06 Marselisborg, cand S 15 laud I. — Rsl Hæren nov 15 - marts 16, derunder tjen Garn Sgh Slagelse; klinicist RH fødeafd april 16, rsl Garn Sgh Kbh maj 16, kand Øresundshosp med afd dec 16 - maj 17, rsl Sct Jos Hosp Århus juli 17 - juli 19, till rsl Hæren sept - nov 17 og Garn Sgh Århus okt 18 - marts 19; turnus BBH (B og A) aug 19, vikar sst aug 20, kand RH børneafd sept 20, Blegd Hosp april 21, Dr Louises Børnehosp juli - dec 21, prakt Kbh fra maj 20. — Form Slægtssamf Foren Fabricius 41 - 46 og fra 54, præsident D d Selsk for Heraldik og Sfragistik 44 - 46, form D Heraldisk Selsk 46 - 56. — Forf af: Slægten Fabricius fra Faaborg, 13 (s m L. P. Fabricius); Danske Slægter Fabricius I - VI, 29 - 43 (s m L. P. Fabricius); Diplomatarium Fabriciorum, 25 flg; Vaabener benyttet i Slægterne Fabricius og Fabritius i Danmark, 1949. — Slægtslitt: ovenn arb.



Fabricius, Jørgen Carl Frederik Schack, f 10 juli 20 (F: læge Frederik Bernhardt F. og Meta Emilie Sofie Kleis). ~ 12 marts 55 i Charl Kirsten Elisabeth Madsen, f 7 dec 27 i Kbh (F: landsdommer Vilhelm Otto M. og Charlotte Elisabeth Plum). — St 39 Sct Jørgens Gymn, cand S 47 laud. — Vikar turnuskand Amtssgh Kalundborg sept 47, turnus Amtssgh Gentofte nov 47, kand Ålborg Komm Hosp med afd nov 48, 2' rsl sst sept 49, kand RH børneafd sept 52, Rud Berghs Hosp marts 53, 1' assist RH (B) cardiol lab juni 53, 2' rsl fra sept 55. — Medl landskom D Frivillige Bloddonorcorps dec 55. — Tidsskr art om medfødte og erhvervede hjertesyg og om nyrevenekatheterisationer. — Slægtslitt: F. B. Fabricius og L. P. Fabricius: Danske Slægter Fabricius I, Slægten Fabricius fra Faaborg, 1933 - 40.



Fabricius Hansen, Kirsten, f 16 juli 12 i Hornbæk (F: læge Johan Frits Larsen, † 15 april 39, og Vita Jespersen). ~ 2 juli 37 i Tibirke dr med Ib F. H., f 21 april 10 i Helsingør, † 29 april 46 (F: politidir Aage F. H. og Vera Emilie Feddersen). — St 30 Helsingør, cand S 39 laud, specialistanerk 52 (fysi-

urgi). — Turnus Øresundshosp Helsingør april - sept 40 og Amtssgh Holstebro dec 40 - maj 41, vikar i aug 41, i aug 42, jan - febr og maj - sept 43, vikar og surnum kand Dr Louise Børnehosp jan - maj 45, kand KH psyk afd Forch-hammersvej aug 45, vikar 2' assist RH fysiurg Klin okt 45 - marts 46, till vikar Samv Sygek fysiurg Klin okt 45 - maj 46; 2' assist Militærhosp fysiurg afd juni 46 - maj 48, till assist og lærer Teilmanns Kursus sept 46 - jan 56; vikar 1' assist RH fysiurg afd juni - dec 48, surnum kand sst neuro-med poliklin jan - marts, 2' assist sst fysiurg afd april 49, surnum kand sst neuro-med poliklin maj 49, 2' assist sst fysiurg afd aug 49, 1' assist sst febr 50 - juli 54, till surnum kand Ortopæd Hosp (II) april - juni 52, sst (I) juli - sept 52, afdlæge Samv Sygek fysiurg Klin fra jan 55; till prakt Kbh. — Tidsskr art.



Fabricius Jensen, Henry, f 27 febr 1896 i Svendborg (F: støbemester Jens J. og Else Kathrine Pedersen). ~ 27 dec 28 på Frbg Louise Herma Kaldan, f comtesse Holck, f 3 maj 87 i Vejle (F: Poul August greve Holck og Julie Stephine Stephensen). — St 13 Odense Kat, cand V 21 laud, specialistanerk 28 (oftalmologi). — Praksisvikar, underlæge Hæren og klinicist Fødselsstift febr 21, kand Willard Parker Hosp



New York City USA, till surnum tjeneste Cornell Univ poliklin for øjensygdt dec 21, assist Battle Creek San øjenafd, Mich, USA april 22 - april 23, turnus KH (III og I) nov 23, surnum kand RH øjenafd nov 24, kand sst dec 24, vikar juni 25, kand KH (VI) sept 25, 3' assist KH øjenafd april 26, 2' assist sst okt 27, assist Militærhosp øjenafd juli 29, prakt speciallæge Vejle aug 30 - aug 46, till øjenlæge UNRRA Kina april 46, øjenlæge WHO Kina april 47, skibslæge ØK febr - juli 49, prakt speciallæge Fredericia fra dec 50, till øjenlæge Grønland S 52, 53 og 54. — Studierejser europæiske øjenklinikker S 23.

Fabricius-Møller, Johannes Tolstrup, f 11 jan 1885 i Vejle (F: læge Jakob Ludvig Møller, † 3 april 41, og Anna Amalie Tolstrup) (nvf 04). ~ 16 okt 23 i Kbh læge Tofa F.-M., † 1 okt 56.



— St 03 Vejle, stud polyt 2 år, cand S 11 laud, dr med 22 (Experimentelle Studier over hæmorrhagisk Diathese fremkaldt ved Røntgenstråler), specialistanerk 24 (kirurgi, kvindesygd). — Kand Kbh Amtssgh F sept 11, turnus KH (II og V) okt 12, prosekter normal anat okt 13 - sept 15, till

kand KH (IV) maj - juli 14 og sst (V) aug - nov 14, assist prof Rovsings klin dec 15 - sept 16, KH kir poliklin febr 17, prosekter patol anatomi aug 17, klin assist BBH (A) april 20 - jan 22, 2' rskir sst maj - aug 20 og maj - aug 21, KH (V) febr 22, 1' rskir Sundby Hosp nov 22, till assist læge Arbejderforsråd maj 23 - april 27 og læge Kbh Brandvæsen jan - marts 27; overkir Arhus Amtssgh maj 27 - okt 55; till prakt speciallæge Arhus fra 27, leder Normal anat Inst Arhus Univ 33 - 36, lærer sexualhyg Arhus Univ fra 34, sanitetschef Arhus luftbeskyttelse 39 - 44. — Studierejser (kirurgi). — Medl Arhus sundhedskomm 37 - 44, svangerskabskomm af 50, medl best Jysk med Selsk 32 - 35, Arhus Lkf 32 - 38, D kirurg Selsk 34 - 39, Ganespalteklub Arhus 36 - 37, Arhus Studenterforen 37 - 38, Mødrehjælpen Arhus, Skanderborg, Viborg og Randers amter 39, rådgivende ved op af nye sgh i Arhus, Maribo og Odder og ny kir afd Diakonissestift Kbh samt Anat Inst Arhus. — Forf af: disp, 22; Svangerskabsafrydelse, 33; Kvindens Blødninger, 38; Kønslivet (Univ forelæsninger), 44; Sexuelle Spørgsmaal, Svar og Raad, 49; Samliv før Ægteskabet, 49; En ærlig Kønsmoral, 53; talrige afhandl og tidsskr art om bl a diastasebestemmelse, frakturbehandl, basedonkir, statistik og lægevidensk, kæbefraktur, prostatakir, tidl mobilisation af patienter, thrombosebehandl, abortus provocatus og abortbehandl; endv talrige offentlige foredrag, tidsskr art, kronikker og avisart om nævnte emner.

† **Fabricius-Møller, Tofa**, f 27 april 1894 i Tjæreby,



† 1 okt 56 (F: proprietær Christian Ludvig Castenschield og Karen Margrethe Lind). ~ 16 okt 23 i Kbh overkir, dr med Johannes F.-M. — St 14 Kruse, cand S 23 laud. — Kand BBH (A) aug - dec 23, sst (B) febr 24, Sundby Hosp marts 24, Kbh Amtssgh F kir afd april - maj 24, sst med afd juni - dec 25 og febr - marts 26, turnus BBH (C) og Sundby Hosp maj 26 - april 27; prakt Arhus fra nov 27. — Slægtslitt: Danmarks Adels Aarbog 1943.

Fabritius Nørregaard, Svend, f 7 maj 18 i Kbh (F: adjunkt, cand mag Halvor F. N. og skolebestyrer Ingeborg Wellmann). ~ 25 jan 45 i Arhus sygepl Karen Margrethe Jensen Skorup, f 28 febr 21 i Arhus (F: skræddermester Jens J. S. og Ingrid Nordvig). — St 36 GI Hellerup, cand S 44 haud I. — Kand Sindssygehosp Middelfart aug - nov 44, turnus Sct Jos Hosp jan 45, kand Amtssgh Tarm jan 46, 2' rsl sst febr 47, prakt



Højbjerg fra febr 49. — Form sundhedskomm 50.

— Slægtslitt: Albert Fabritius: Familien Wellmanns Stamtavle og tre Spødkende Wellmanns Ahnetavle, 1927 (møddrene).

Faddersbøll, Henry Bruno Reinhold, f 15 okt 1900 i Arhus (F: hjælper DSB Peder Christian Hundahl F. og Kristjane Thørring). ~ 14 febr 41 i Kbh sygepl Mariane Kirstine Therkildsen, f 23 juni 02 i Ø Velling (F: købmand Thomas Kristian T. og Cecilie Jensen). — St 19 Marselisborg, cand V 27 laud, embedslægeeks maj 38. — Kand Sindssygehosp Oringe marts-maj 27, Amtssgh Odder sept 27 - febr 29, rsl Amtssgh Ørsted april 29, turnus KH (II og I) febr 30, fg 2' rsl sst febr - april 31, kand Øresundshosp tub afd sept 31, RH børneafd sept 32, Rud Berghs Hosp april 33, fast kand BBH (C) nov 33 - okt 34, vikar, læge Kryolitbrud Ivigut og vikar distrlæge Godthåb juli 35 - aug 37, kand Blegd Hosp okt 38, skibslæge ØK jan - okt 39, prakt Kbh fra maj 40. — Tidsskr art.



Fagerlund, Harry Leif Benny Søgård, f 6 dec 28 i Kbh (F: vognmand Peter Edvard Emanuel F. og Else Kathrine Søgård Lund). ~ 22 aug 54 i Kbh sygepl Inge Tove Hellen Nielsen, f 7 sept 30 i Gentofte (F: købmand Ancher N. og Hellen Christensen). — St 47 Lyngby, cand V 56 laud. — Vikar turnuskand Amtssgh Kjelstrup febr 56, kand Frederunds Sgh fra aug 56.



Fagerlund, Kai, f 28 marts 22 i Suez, Ægypten (F: maskinchef Johan Kristen Frode F. og Marie Petersen Rønnelund). ~ 14 aug 48 i Sdr Omme sygepl Erna Eg Andersen, f 26 maj 23 i Sdr Omme (F: gård-ejer Mads Eg A. og Kristine Kristensen). — St 41 Rungsted, cand V 49 haud I. — Turnus KH (III og I) febr 49, vikar turnuskand sst (I) febr 50, Amtssgh Gentofte (B) marts 50, KH (I) april 50, fast kand sst juni 50, vikar 2' rsl sst juni 51, prakt Søborg fra juli 51, jernbanelæge aug 53, tilsf læge Kbh Komm fredeløj Toppen aug 53, Gartnervængets børnehøve aug 53, læge Pensionskassen for Hjemmesygepl under Centralforen af Hjemmesygepl i D maj 54, tilsf læge Gladsaxe Komm børnehøve Ved Fortet dec 54.



Fagernæs, Ragnvald Bolstad, f 5 april 24 i Oslo (F: kontorchef Aksel Wilhelm F. og Hedvig Stillesen Bolstad). ~ 2 dec 54 i Gråsten jordemoder Caja Neergaard-Petersen, f 12 febr 26 i Egense (F: skovejer, forstkand Carl Emil N.-P. og Carli Hansen). — St 43 Bryn høyere skole, Norge, cand S 54 haud II. — Ansat i postvæsenet i Oslo 44 - 45; med officerskurs forsvarersanitet Norge S 54, klinicist Kbh Komm fødeklin Martinsvej sept 54, vikar kand Statshosp Sønderborg kir afd okt 54, sst med afd nov 54, garnisonslæge Trondheim dec 54, årskand Sct Maria Hosp Roskilde aug 55, kand Amtssgh Dronninglund fra sept 56.



Fahrenkrug, Axel Fobian, f 19 juni 14 i Kbh (F: lektor Max August Frederik F. og overlærerinde Inger Sofie Kristiane Caspersen). ~ 2 aug 38 på Frbg fysioterapeut Inge Femerling, f 7 juli 17 på Frbg (F: grosserer Emil Valdemar F. og Anna Vilhelmine Levin). — St 32 Metropolit, cand V 40 laud, speciallægeaut 55 (røntgen-diagnostik). — Turnus Amtssgh Gentofte marts 40 - febr 41, aman Hobro april 41, rsl Hareskov Kuranst april 42, kand Sct Elis Hosp kir afd febr 43, Sct Jos Hosp fødeafd juni 44 - marts 45, fast kand Frbg Hosp kir afd juni 45, kand sst gynækol afd maj 46, vikar rsl sst maj 47, kand Rud Berghs Hosp aug 47 - jan 48, RH fødeafd A marts 48, till vikar assist KH kir poliklin febr, juli - aug og okt - nov 48, rsl Hæren jan 49 - juni 52; 2' assist Frbg Hosp røntgenafd marts 49, 1' assist sst juli 50, 2' rsl sst juli 52, 1' assist Radiumstat Kbh sept 54, 2' rsl BBH røntgenafd fra juni 56; till læge Samv Sygek Kbh fra april 48.



* **Falbe-Hansen, Jens**, f 9 jan 29 i Kbh (F: overl Jørgen F.-H. og Gudrun Ingeborg Hasle). — St 46 Sorø, cand V 54 laud. — Turnus RH maj 54, vid assist Finseninst centrallab febr 56.

Falbe-Hansen, Jørgen, f 27 marts 03 i Holstebro (F: ors Einar Peter Jørgen F.-H. og Anna Marie Cathrine Henriette Kirstine Junge). ~ 1° 19 nov 27 i Vedbæk Gudrun Ingeborg Hasle, f 19 aug 03 i Gammelby (F: civiling Hjalmar Peter Theodor H. og Valborg Marie Sørensen), æ opl; 2° 23 maj 36 på Frbg Asta Emmy Vera Juncker-Christensen, f 31 marts 07 i Kbh (F: skibsfører Jens Christensen og Augusta Vilhelmine Juncker). — St 22 Viborg, cand S 29



laud, speciallægeaut 37 (oto-laryngologi), dr med 42 (Clinical and experimental histological studies on the effects of salicylate and quinine on the ear). — Vikar juli 29, assist RH med poliklin aug 29, kst kommlæge Våg, Færøerne jan 30, vikar Børnehosp Fuglebakken juli 30, prakt Havdrup sept 30 - sept 31, rsl Amtssgh Brædstrup okt 31, turnus Frbg Hosp juni 32, fast kand sst kir afd maj 33, friv assist KH Øreafd april 34, assist sst okt 34, 3' assist sst okt 35, 2' assist sst okt 36, 1' rsl Finseninst oto-laryngol afd marts 37, KH Øreafd april 39, otolog BBH sept 40, till kons strubekir Finseninst og Radiumstat fra 42; overl BBH øre-, næse-, halsafd april 44, till ørelæge Komm Tunghørsek fra dec 44; overl KH Øreafd fra maj 54; prakt Kbh fra nov 37. — Studierejser Hamburg 36 (labyrinth-histologi), Zürich, Budapest og Wien 37 (labyrinth-histologi-fysiologi), Stockholm 41 og 42, USA 46 (larynxkir). — Sekr D oto-laryngol Selsk 39 - 41, næstform 41 - 43, form 43. — Forf af: disp, udg 41; tidsskr art om oto-laryngol emner, bl a histol labyrinthundersøg og sulfonamidebehandl efter Øremejsling.

Falbe-Hansen, Povl, f 28 aug 05 i Skibby (F: lektor Carl Edvard F.-H. og Marie Nielsen). ~ 2 sept 32 i Kbh fysioterapeut Ida Margrethe Christiane Marie Wennerberg, f 22 juni 05 i Barrit (F: proprietær Gunnar Johan W. og Astrid Laura Nielsen). — St 24 Nakskov, cand S 33 laud. — Vikar kand BBH (A) juli 33, kand Sundholm sept 33, rsl sst epid afd okt 34 - marts 36, till assist læge Direkt for Ulykkesfors sept 35 - juni 36 og rsl Hæren aug 35; turnus Amtssgh Gen- tofte marts - maj 36, prakt Nakskov fra juni 36. — Medl Loll-Falster Lkf voldgiftsret.



† **Falbing, Niels**, f 21 febr 1873 i Østerby pr Tranbjerg J, † 8 okt 49 (F: gård-ejer Jens Olesen og Johanne Petrea Nielsen) (nvf 1900). ~ 23 febr 10 i Kbh Ellen Evy Louise Lage, f 5 juni 84 på Frbg (F: kontorchef Carl Ludvig L. og Louise Augusta Severin). — St 90 priv, cand V 97 laud, specialistanerk 18 (kirurgi, gynækologi). — Rsl Viborg Amtssgh okt 97, kand Vestre Hosp okt 99 - sept 1900 og okt - nov 01, Blegd Hosp dec 01, KH marts 02 - juli 03, till kst fysikus og sgh-læge Thorshavn under koppepid sept - okt 02; fast kand Fødselsstift april 04, klin assist sst april 05 - marts 06, rskir KH (V) maj 07 - maj 12, visitator KH aug 12 - febr 13; privatklin Kbh nov 12 - april 39; korpslæge Hæren febr 13, overl sst nov 17, overkir Garn Sgh jan 14 - sept 28, Militærhosp okt 28 - marts 38; privat Kbh fra dec 46. — Studierejser Paris 1900 - 01, Edinburgh 06, Tyskland og Schweiz 10 og 14. — Tidsskr art. — Medl Soc internat de Chirurgie. — R* 27, DM 38, MTKfh 19.



Falcke, Olga, f 15 nov 02 i Vejle (F: murerstr Jens Nielsen Jensen og Marie Tromborg Hansen). ~ 23 okt 42 i Kbh res kapellan Haakon Frederik Vilhelm F., f 8 aug 10 i Kbh (F: smedemstr Theodor Vilhelm Sofus F. og Johanne Olsen). — Sygepl uddan, st 29 priv, cand S 39 laud. — Turnus Sct Maria Hosp Roskilde okt 39, vikar KH gynækol afd okt 40, vikar jan 41, kand Filadelfia april 41, Sindsygehosp Risskov marts 42,



KH psyk afd aug 42, vikar kand Sundby Hosp kir afd juni - sept 44, læge Samv Sygek Kbh fra jan 48; friv læge Kordegn Koføeds Sk for Arbejdsledige Chrhnv 42, tilsf læge Eliaskirkens børnehøve jan 44, lærer DrK samariterkursus 44, børne-psykologi og børnepl undervisin Kbh 45, børnepl og psykologi Frbg Fortsættelseskursus, seksualoplysn Kbh Komm Sk.

* **Falholt, Walther Faling**, f 15 marts 24 i Århus (F: købmand Jens Christian Faling Pedersen og Karen Alma Kathrine Petersen) (nvf 48). — St 42 Sorø, cand V 49 laud. — Turnus Centralshg Esbjerg april 49, assist RH (B) maj 52, kand sst maj 53, vikar kand sst radiol afd jan 56, kand sst febr 56, 2' rsl BBH centrallab maj 56.

Falkenberg Andersen, Valdemar Axel, f 6 febr 02 i Vorup pr Randers (F: murerstr Jens Peter A. og Hansine Marie Mathilde Thøgersen). ~ 1 aug 28 i Kristrup pr Randers tandlæge Magda Petrea Brøgger Johnsen, f 7 nov 01 i Hevring (F: møller John B. J. og Ane Marie Madsen). — St 21 Randers, cand S 28 haud I. — Vikar distriktslæge Upernavik sept 28, vikar kommlæge Endelave aug 30, kommlæge sst okt 30 - juli 32, ekstraord turnus BBH (A) febr 32, Balders Hosp aug 32 - jan 33, prakt Søborg april 33, funktionærlæge Ivigtut nov 33, prakt Søborg fra okt 34, skolelæge, till fg skibslæge Grønland juni - juli 50 og fg læge Stat Nord, Grønland juni - sept 56.



Falkenberg Christensen, Jørgen, f 19 okt 12 i Søndinge pr Ringe (F: gård-ejer Johannes C. og Augusta Falkenberg). ~ 31 juli 43 i Skagen tegneren Benedicte Riis-Carstensen, f 28 jan 20 i Kbh (F: orlogskapt, afdelingschef Sø-kortarkivet Eigel R.-C. og Astri Meyer). — St 33 Odense, cand S 41 laud. — Vikar Amtssgh Ringe juli - sept 41, turnus BBH (B og D) dec 41, vikar sst (D) dec 42, rsl Hæren febr 43, till kand Amtssgh Ringe i marts 43; kand Odense Amtssgh



gynækol-obstetr afd april 44 - marts 45, læge UNRRA Tyskland nov 45 - juli 46, kand Finsenst kir afd sept 46, kst 2' rsl sst, kand BBH (D) sept 47, vikar underlækare Vanförest Hernösand, Sverige juni 48, 1' underlækare sst dec 49, 2' underlækare Centrallas Borås kir avd febr 52, vikar Malmö allmänna Sjukh ortoped avd febr 55, 3' underlækare sst fra dec 55.

Falkenflæth, Gregers, f 7 juli 03 i Kbh (F: redaktør Haagen Lauritz Emilius F. og Karen Marie Knudsen). ~ 19 juli 30 i Helsingør Karen Stein, f 10 sept 05 i Kbh (F: hrs Johannes Theobald S. og Ellen Malling). — St 21 Ordrup, cand S 30 laud, speciallægeaut 40 (lungetub). — Kand Sct Jos Hosp kir afd dec 30 - maj 31, rsl Kysthosp Juelsminde aug 32, turnus Sundby Hosp nov 35, rsl Århus Komm Hosp tub afd og Tub

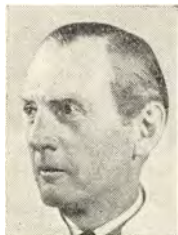

Stat april 36, 2' rsl Øresundshosp april 39, fast kand KH (II) nov 39, 2' rsl Øresundshosp okt 40 - okt 42, till assist Kbh Komm Centralstat for Tub Bekæmp okt 41 - dec 42; 1' rsl Øresundshosp nov 42 - dec 44, under orlov kst overl Centralsgh Randers tub afd og Centralstat for Tub Bekæmp jan - sept 44, overl Skørping San jan 45, Centralsgh Randers tub afd og Centralstat for Tub Bekæmp fra maj 45. — Studierejse Wien 30 (kirurgi). — Medl best Lokalforen til Tub Bekæmp, form 48 - 56, medl best Johs Mønsted Legat for Personer med Tub 48, næstform Lkf Randers og Omegn 52, form 56.

Fallesen, Mary Kjerstine, f 23 nov 10 på Rudebek pr Horslund (F: proprietær Peter Iver F. og Hanne Høyer). ~ 12 april 49 redaktør Søren Hansen, f 14 juni 05 i Egtved (F: landmand Niels H. og Ane Kathrine Lauridsen). — St 29 Åbenrå, cand V 38 laud, speciallægeaut 55 (børnepsykiatri), 56 (psykiatri). — Vikar KH psyk afd febr - marts 38, turnus Sundby Hosp maj 38, kand Øresundshosp maj 39, Tub Hosp



Lyngby nov 40, Sindssygehosp Viborg nov 41, Sundby Hosp med afd jan 42, Diakonissestift med og pædiatr afd juli 42, fast kand Sundby Hosp med afd okt 43, kand Frbg Hosp epid afd okt 44, KH børneafd april 45, Rud Berghs Hosp okt 45, Sundby Hosp børneafd jan 46, Dr Louise's Børnehosp juli 46 - maj 48, RH psyk afd nov 49, sst børnepsyk afd febr 50, Frbg Hosp neurol afd febr - aug 51, KH psyk afd okt 51, 2' rsl RH børnepsyk afd jan 52, KH psyk afd okt 53, kand sst neurol afd okt 55 - april 56, psyk speciallæge Kbh Univ børnepsykologisk klin fra juni 56. — Tidsskr afhandl om binyrebarkinsufficiens hos spædbørn og behandl af børnedyspepsi. — Medl Internat Psychoanal Assoc og Svenska Psykoanal Fören.

Falstie-Jensen, Arne, f 26 marts 15 i Båstrup pr Hedensted (F: gårdejer Jørgen Jensen og Else Christensen) (nvf 43). ~ 30 dec 43 i Ø Snede sygepl

Astrid Eline Nathalie Eriksen, f 13 febr 15 i Hygum pr Klinkby (F: sognepr Søren Cornelius E. og Kathrine Mariane Dalgaard). — St 36 Fredericia, cand S 46 laud I. — Vikar turnuskand Frbg Hosp kir afd aug - sept 46, turnus Odense Amtssgh nov 46 - sept 47, kand sst epid afd nov 47, rsl Hæren nov 47, kand Odense Amtssgh (C) marts 48, sst (B) juli 49, prakt Vammen pr Viborg fra aug 50.



Fanøe, Erik, f 14 jan 29 i Jaguarão, Brasilien (F: ingeniør Søren Pedersen F. og musiklærerinde Kirstine Christensen). ~ 1 nov 52 i Nørresundby lærerinde Helle Loft Nielsen, f 9 nov 28 i Kjellerup (F: læge Eiler N. og Ellen Loft). — St 47 Schneekloth, cand S 54 laud. — Turnus Amtssgh Kolding aug 54, vikar Børkop i juli 55, underlæge Flyvevåbnet nov 55, vikar Kastруп i dec 55, fast kand KH (VIII) fra jan 56, till rsl Flyvevåbnet juni 56 - jan 57.



Fanøe, Vilhelm Halvor, f 26 okt 08 i Kbh (F: læge Severin Gregers Vilhelm F., † 23 april 45, og Ellen Kathrine Ahnfeldt Clausen). ~ 23 dec 36 i Viborg Rita Dragheim, f 9 marts 15 i Viborg (F: tandlæge Andreas D. og Jeanne Schiffmann). — St 27 Sct Jørgen, cand S 34 laud, speciallægeaut 41 (oto-laryngologi). — Kand Viborg Amtssgh sept 34 - juli 35, sst med afd okt 35, sst øreafd aug 36 - juli 38, Finsenst kir afd sept 38, Frbg Hosp øreafd jan 39 - marts 40, till assist overl Norsks klin 39 - 43; 2' assist Finsenst øreafd maj 40, 1' assist sst okt 40, kand Sct Jos Hosp øreafd maj 42, Blegd Hosp øreafd aug 42, 3' assist Sundby Hosp øreafd april 43, 2' assist sst april 44 - nov 45; prakt Kbh fra sept 43.



Fasting-Hansen, Carl Rudolph Hakon, f 1 okt 1893 i Ribe (F: provst Hans Simon H. og Anna Fasting) (nvf 19). ~ 27 maj 27 i Kbh Engelke Poulsen, f 4 dec 05 i Bredning (F: sghlæge Knud Albert Erasmus P., † 11 jan 20, og Harriet Weyse Holm). — St 11 Ribe, cand S 20 laud, specialistanerk 32 (kirurgi). — Kand Randers Amtssgh nov 20, Randers Sgh okt 21, rsl Øresundshosp Helsingør sept 22, turnus BBH (B og A) okt 23, kst rsl Fødselsanst Jylland sept 24, 1' rsl Randers Sgh nov 24 - okt 29, Sct Jos Hosp kir afd jan 30 - dec 33, till rsl Hæren nov 30, overl forstærkningen nov 32; fg overlæge Sct Jos Hosp til april 34, fast assist



overl Blads klin maj - okt 34, overl Hæren aug 35, rådg læge D lottekorps 46, chef Infirmeriet Hærens Gymnastiksk, generallæge og chef Hærens Lægekorps febr 49, chef Forsvarets Lægekorps fra 51; prakt Kbh fra dec 29. — Medl best Lægernes Enkekasse 33, DrK Kbh afd 34 - 39, Fribolig for Lægeenker 36, Nord Militærmed Foren 47, præsident 54, Lægernes Understøttelsesforen 49, medl Com Internat de Med et de pharm Mil 49, Forsvarsmin deleg DrK 49, Forsvarsmin repr Korea-udv 50, deleg Civilforsvarsforb 49, medl Forsvarsmin komm til undersøgelse af uddannelsesetidens rationelle udnyttelse 49, medl Sundhedsstyr Lazaretudv 50, Indenrigsmin Sghberedskabsråd 52. — Tidsskr art om lægel og militærtakt emner. — Æresmedl Assoc of Milit Surgeons of USA 52. The Assoc of Milit Surgeon of USA hæderskor i guld 52. — R* 48, DM 51. — Slægtslitt: S. O. Fasting: Slægten Fasting i Danmark, 1929 (mødrene).

Fastrup, Harald Johannes Tang, f 27 okt 24 i Dalm (F: revisor Peter F. og papirhandler Ingeborg Nielsen). ~ 29 juli 50 i Kjellerup lærerinde Inger Margrethe Stjernholm Andersen, f 26 febr 26 i Bonnet (F: læge Anders Larsen A. og sygepl Ingeborg Stjernholm). — St 45 Struer, cand V 54 laud. — Ansat Fursan Blekinge, Sverige febr - april 54, turnus Centralsgh Holstebro juni 54, vikar kand sst med afd juni 55, kand Hobro Sgh sept 55, sst kir afd fra april 56.



Faurbye, Arild Ewan Victor Due, f 11 febr 07 i Nr Bindslev (F: læge Christen Jensen F., † 29 sept 39, og Kirstine Hansen). ~ 16 jan 35 i Kbh oversygepl Gerda Rasmussen, f 23 marts marts 01 i Fåborg (F: købmand Ludvig Bernhard R. og Marie Dorothea Bergh). — St 25 Odense, cand S 32 laud, speciallægeat 39 (psykiatri), dr med 42 (Blodets Reaktion ved Epilepsi). — Vikar kand Arhus Komm Hosp kir afd juli - aug 32,



kand Sindssygehosp Augustenborg nov 32, Arhus Komm Hosp kir afd okt 33, sst med afd febr 34, vikar kand Sct Hans Hosp sept 34, kand KH (VI) okt 34, Sct Jos Hosp (A) april 35, Filadelfia dec 35, rsl Sindssygehosp Augustenborg aug 36, Filadelfia marts 37, 2' rsl BBH psyk afd sept 39, 1' rsl sst okt 39 - maj 41, till 2' assist overl psykiatri politiet sept 40 - maj 41; afdlæge Sct Hans Hosp mandshosp juni 41, sst kvindehosp okt 43, till 2' assist overl psykiatri politiet jan - marts 47, 1' assist sst fra april 47; overlæge Sct Hans Hosp (D) fra jan 51. — Studierejse Norge 37. — Medl best og sekr D psykiatrisk Selsk 45 - 47, næstform 48 - 50. — Forf af: disp 42; Psykiatrisk Sygepleje, 54 (svensk overs 57); tidsskr afhandl om somatiske forh ved psykose, især hormonale og biokem undersøgelser.

Faye Jacobsen, Anna Louise, f 14 juni 24 i Kbh (F: direktør, civiling Poul Henrik Rasmus Harboe og Katy Meding). ~ 16 dec 55 i Kbh læge Jørgen F. J. — St 43 Ingrid Jespersen, cand V 51 laud.

— Vikar Sundby Hosp kir afd i april 51, Frbg Hosp psyk afd juni 51, turnus Arhus Amtssgh juli 51, vikar sst juli 52, kand Alborg Komm Hosp kir afd okt 52, Odense Amtssgh (A og K) nov 53, Stensby Sykeh, Minnesund, Norge jan - marts 56, Centralsgh Esbjerg med afd fra maj 56. — Tidsskr art. — Slægtslitt: Poul Harboe: Pastor N. M. Harboe og Hustru Anna Truch's Descender, 2 udg 1929.

Faye Jacobsen, Jørgen Breder, f 18 maj 25 i Paris (F: skibsmægler Johannes Mathias J. og Anna Ida Blom). ~ 16 dec 55 i Kbh læge Anna Louise F. J. — St 45 Drammen, cand V 55 laud. — Vikar Odense Amtssgh gynækol-obstetr afd juli 55, vikar fast kand Centralsgh Esbjerg med afd maj 56, sst kir afd juni 56, kand sst fra okt 56.

Feddersen, Sven Aage, f 21 jan 29 i Esbjerg (F: maskinmstr Anton Marinus F. og Astrid Andersen). ~ 24 marts 56 i Birkerød sekr Eva Anna Rigmor Hau, f 21 jan 33 i Kbh (F: maskinmstr Wilhelm H. og Karna Hoffmeyer). — St 47 Esbjerg, cand S 54 laud. — Assist læge Jakobshavn okt 54 - maj 55, kand Kjøge Bysgh fra aug 55.

Feddersen, Tage Gustav, f 19 juli 1898 i Kbh (F: læge Gustav F., † 24 sept 23, og Godtfrida Lorentze Holmer). ~ 5 april 30 i Ørbæk Elise Marie Vesterlund, f 7 dec 02 i Øksendrup (F: stationsforstander Jens Hansen V. og Mary Agnete Andersen). — St 16 Schneekloth, cand V 24 laud. — Rsl Søværnet maj 24, militære Epidemihosp febr 25 - jan 27, till friv assist Univ patol-anat Inst; turnus RH (A og D) febr 27, kand De



gamles By febr 28, RH (H) febr - juni 29, vikar aug 29, kand RH (G) sept 29, Øresundshosp tub afd marts 30 - febr 31 og maj - juli 31, rsl Hæren jan 32, till kand Blegd Hosp marts - juni 32, rsl Militærhosp med afd sept 32, ændret ansæt som rsl sst jan 35, overl II Søværnet aug 37, vikar overl Militærhosp med afd nov 37 - maj 38, læge Galatheaeksp aug 50 - sept 51, overl Forsvarets Lægekorps fra nov 51, læge marinestat Grønland og udstedet Arsuk, Grønland juni - nov 55. Instruktør D Luftværnsforen juni 36, læge DrK Samarit, terkolonne Kbh okt 36. — Studierejser Helsingfors 38 (militærsg), Stockholm 47 (soldaterbespising), Portsmouth 53 (ABC-krigsfrelse). — Tidsskr art om influenza og tub undersøgelser i søværnet, krigsgas og kem kampstoffer. — R* 51. — Slægtslitt: Danske Patriciske Slægter I, 1891; Slægthaandbogen, 1900.

Federspiel, Jørgen-Ulrik, f 21 april 12 i Kbh (F: skolebest, cand theol Harald Ludvig F. og Hedevig Legarth Hansen). ~ 11 maj 40 i Ordrup fysioterapeut Ingrid Birgitte Glarbo, f 22 april 14 i Charlottenlund (F: landsdommer Niels Henning G. og Birgitte Harder). — St 30 Ø Borgerdyd, cand V 38 laud. — Kand Esbjerg komm Sgh april - maj 38, rsl Montebello sept 38, skibslæge ØK april 39, kand Sct Hans Hosp aug 39, turnus Amts-



sgh Rønne og Tub Stat sst marts 40, kand Filadelfia og Dianalund febr 41, vikar juni 41, prakt Ny-sted juli 41 - juni 48, vikar læge Loll-Falsters Ud-rykningskolonne nov 42 - maj 43, rsl sst juni 43 - marts 47, skolelæge april 43; prakt St Snøde Langeland fra juli 48.

Feilberg, Jens Ole, f 26 juni 17 i Kbh (F: læge Knud F. og fysioterapeut Ellen Birch Schjøler). ~ 9 april 49 i Trondheim arkitekt Synnøve Askelund, f 10 juni 26 i Trondheim (F: direktør Jonas A. og Astri Bründ). — St 36 Ø Borgerdyd, cand S 42 haud I. — Kand Sindssygehosp Midelfart juni - okt 42, turnus Alborg Amtssgh jan 43, kand sst med afd jan 44, Amtssgh Roskilde kir afd juni 44, Sundby Hosp kir



afd sept 44, Sct Lukas Stift marts 45, BBH (A) marts 46, assist KH kir poliklin juni 46, skibslæge ØK juli 46, kand Sundby Hosp kir afd aug 46, 2' rsl Sct Jos Hosp kir afd marts 48, kand Frbg Hosp gynækol afd marts 49, Sct Jos Hosp fgdæafd marts 50, prakt Kbh fra okt 50. — Slægtslitt: P. J. Feilberg; Slægten Feilberg, 1890.

Feilberg, Karen Johanne Boertmann, f 11 maj 1878 i Tarm (F: justitsråd, stationsforst, løjtn, exam jur Julius Sophus Emanuel Valdemar F. og Thøgeritha Michæline Sophie Boertmann Mohr Voss). — St 97 Odense, cand V 05 laud, specialistanerk 10 (dermato-venereologi). — Kst kand KH (III) febr 05, surnum kand Kgl Fred Hosp (B) marts 05, koppelæge Øresundshosp maj 05, kand sst og senere kst rsl sst juni 05, kand



Sct Jos Hosp oto-laryngol afd juni 06, sst gynækol afd nov 06 - april 07, till assist Kbh Poliklin med afd april 07 - marts 08; kand KH (V) juni 07, Rud Berghs Hosp sept 07, till assist Kbh Poliklin dermatol afd april 08 - sept 09; kand KH (V) okt 08, sst (IV) marts - sept 09, assist patol-anat Inst juli 10, 2' rsl KH (IV) juli 11 - juni 12, serolog sst aug 12 - jan 14, assist patol-anat Inst til 16; prakt dermatolog Kbh fra aug 10, komm venerolog Frbg april 10 - dec 15, visit læge Kbh okt 15 - okt 45, læge Welanderhj maj 16 - sept 17. — Studierejser Paris 09 - 10, 11, 12, Marseille, Tunis (prostitutionens ordning), New York (dyrkn af spirochate pallida og experimentel syfilis), Berlin, Stockholm 14, 15, 16 og årligt 20 - 24. — Medl best Tagea Brandts rejslegat 22. — Afhandl og tidsskr art om veneriske sygd og deres forhold til lovgivningen. — Korresp medl Soc fr de dermatologie et de syphiligraphie 10, Soc de méd Paris 21, Soc fr de prophylaxie sanitaire et morale 21, Diplom for services rendus à la France 21. — Slægtslitt: P. J. Schmidt; Slægten Feilberg, 1890.

Feilberg, Knud Harald, f 15 dec 1877 i Kbh (F: overl, prof Carl Adolf F., † 19 april 37, og Anna Cecilie Krabbe). ~ 1° 20 okt 08 i Vanløse Inger Johanne Schjøler, f 4 jan 87 i Kbh, † 2 maj 13 (F:

kommunelærer Carl Anton Sophus S. og Carla Christiane Birch); 2° 27 maj 16 i Nylars fysioterapeut Ellen Birch Schjøler, f 7 marts 96 på Frbg, søster til 1ste hustru, æ opl 29; 3° 15 dec 29 i Enderlev Astrid Jensen, f 9 dec 98 i Thise (F: sparekasseform Jens J. og Louise Mortensen). — St 95 Østerbros sk, cand S 02 laud. — Skibslæge ØK jan 03, kand Øresundshosp sept 03 - marts 04, skibslæge ØK april 05, kand Kbh Amtssgh F aug 05 - juli 06, Sundby Hosp okt 06, Blegd Hosp maj 07, KH aug 07 - juli 08, assist Finseninst røntgenafd sept 08, rsl sst klin for indre sygd marts 11 - april 18; prakt Kbh fra 08, kommlæge april 19. — Slægtslitt: Peter Jacob Schmidt; Slægten Feilberg, 1890.



Felbo, Mogens, f 24 juni 1918 i Kbh (F: hovedkasserer Emanuel F. og Isabella Mathilde Jørgensen). ~ 26 febr 45 i Torslev pr Øster-vrå Sinne Grishauge Lundgaard, f 25 juni 19 i Torslev (F: gårdejer Niels L. og Mariane Grishauge). — St 35 Holte, cand V 44 laud, speciallægeaut 55 (kirurgi). — Vikar febr 44, turnus Amtssgh Brovst juli 44, vikar sst juli 45, rsl Hæren sept 45, rsl Amtssgh Brovst dec 45, 2' rsl Amtssgh Kolding rase-



diol afd sept 48, kand KH gynækol afd Forchhammersvej okt 49, sst gynækol afd og poliklin maj 50, Rud Berghs Hosp nov 50, till assist læge (gynækologi) Mødrehjælpen febr - okt 51; kand RH fgdæafd B og gynækol afd I marts 51, 1' rskir Central-sgh Rønne nov 51, 2' rsl Sønderbrog Hosp gynækol afd fra dec 55. — Tidsskr art om kir og gynækol emner.

Felding, Carl Frithiof, f 3 sept 22 på Frbg (F: overlæge, dr med Svend F. og Elna Elisabeth Jensen). ~ 1° 12 sept 44 på Frbg Edith Kirkegaard, f 28 aug 23 i Århus (F: boghandler Olaf K. og Rigmor Werner), æ opl 47; 2° 16 maj 50 læge Elna Brita Pehrson, f 11 sept 21 i Blekinge (F: lantbrukare Uno P. og Astrid Svensson). — St 40 Rungsted, cand S 48 haud I. — Vikar extraläkare Sidsjöns Sjukh Sundsvall og kvinno-



klin sst, Sverige juli 48, turnus Frbg Hosp jan 49, vikar jan 50, helårskand Frbg Hosp gynækol-obstetr afd marts 50, halvårskand sst (E) marts 51, vikar underlækare Las Ängelholm kir afd sept 51, Kvinnoklin Hälsingborg i okt 51, Hörby Las dec 51, Kvinnoklin Malmö marts 52, Hörby Las nov 52, Kvinnoklin Malmö marts 53, ord 2' underlækare Simrishamn Las okt 53, extraläkare Kvinnoklin Hälsingborg fra febr 55. — Tidsskr art om graviditetsreaktioner. — Slægtslitt: C. Krarup; Stamtavle over Familien Hald, 1929.

† **Felding, Holger Rasmus Jensen**, f 27 aug 1877 i Prate, Italien, † 12 juli 52 i Roskilde (F: sgpr, dr phil Ole Jensen og Abelone Marie Møller) (nvf 01). ~ 5

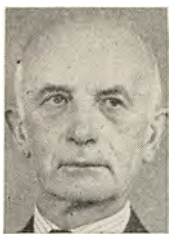

maj 08 i Kbh Astrid Burmeister, f 1 marts 84 på Solbjerggaard ved Slagelse, † 9 dec 54 i Hellerup (F: forpagter Johan William B. og Caroline Ykert). — St 96 Østersøgade, i udlændet 96 - 97, stud sprog 2 år, cand V 05 laud. — Kst kand Frbg Hosp jan 05, rsl Nykøbing F Sgh marts 05, Fakse Sgh maj 06, turnus Frbg Hosp maj - dec 07, prakt Borup 08, jernbanelæge 08 -

45, huslæge Børnehj Spanager 34 - 35, Sct Hans Hosp afd Stubberupgaard 36 - 45; privat Roskilde fra jan 46. — Form sundhedskomm 13 - 45, menighedsråd, børneværn, voldgiftsret, Roskilde Lkf, sygek og takstudv, best Sygeplejeforen, Lejrekredsens konservative Org, medl Roskilde Katedralsk nævn til 45.

Felding, Mogens, f 20 aug 15 på Frbg (F: overlæge, dr med Svend F. og Elna Elisabeth Jensen). ~ 2°



28 okt 56 i Lyngby lægeskr Inge Merete Andersen. — St 33 Frbg, cand S 41 laud. — Turnus Amtssgh Frederiksund aug 41, vikar aug 42, kand Sindssygehosp Oringe nov 42, Centralsgh Hillerød kir afd april 43, rsl Korsør Sgh sept 44, læge UNRRA Tyskland nov 45, vikar KH hudklin juni - aug 46, sst gynækol afd okt 46, kand sst jan 47, assist sst kir poliklin juni 47; prakt Kbh okt 46, Arden maj 48, Hasseris pr Alborg jan 49, kand Filadelfia psyk afd fra febr 56. — Slægtsliitt: C. Krarup: Stamtavle over Familien Hald, 1929.

Felding, Svend Tappendorff, f 29 marts 1893 i Kbh



(F: ingeniør, rigsdagsstenograf Carl F. og Laura Hald). ~ 1° 29 jan 15 på Frbg Elna Elisabeth Jensen, f 20 marts 93 i Kbh (F: fabrikant Emanuel J. og Elisabeth Schumacher), æ opl; 2° 2 juni 40 i Kbh Elisabeth (Bessie) Volqvartz, f 16 juli 06 i Ordrup (F: højesteretssekretær Erik V. og Elisabeth Laura Raaschou). — St 11 Ordrup, cand V 17 laud, specialistanerk 26 (kirurgi) 30 (gynækologi), 34 (obstetrik), dr med 29 (Experimentelle Bidrag til Spørgsmaalet om Hypophysens Livsvigtighed). — Aman marts 17, rsl Amtssgh Roskilde sept 17 - nov 19, under orlov overskibslæge 2½ mdr; turnus RH (A og C) dec 19, kand Sct Jos Hosp kir afd okt 20, till assist Frbg Poliklin dec 20 - marts 23; assist KH røntgenklin jan 22, till assist dr med A. Blads privatklin jan 22 - dec 24; assist BBH røntgenklin marts 22 - jan 23, till leder røntgenlab dr med A. Blads privatklin okt 22 - dec 24; friv assist KH lab febr -

marts 23, kand Frbg Hosp venerol afd maj - sept 23, assist KH kir poliklin nov 23, rskir Sct Jos Hosp jan 25 - jan 27, rsl Frbg Hosp (F) okt 27 - okt 34, assist læge KH gynækol poliklin febr 37, klinikchef sst juni 37, overl sst gynækol afd og poliklin fra febr 40; prakt Frbg fra febr 20, lægevikar Kgl Teater 36 - 42. — Studierejse 23. — Censor alm kir Tandlægehøjsk 30 - 38, privatdocent 30 - 38, censorsuppl obst med eks fra 38. — Medl best Foren f Gynækol og Obstetr 37 - 40, form 42 - 44, § 14-udv 47 - 55, responsumudv 49, Medl Mødrehjælpens Samråd 56. — Forf af: disp, 29; afh og tidsskr art om kir, gynækol og obstetr emner; medarb Acta Scand Gyn et Obstetr 41. — Medl Sydsvenska Gynecologsällskapet 46. — R* 55. — Slægtsliitt: C. Krarup: Stamtavle over Familien Hald, 1929 (mødrene).

Feldt-Rasmussen, Harry, f 30 juli 19 i Rådved pr



Lundum (F: overlærer Kristian Frederik Rasmussen og lærerinde Emilie Caroline Nielsen Feldt) (nvf 42). ~ 10 aug 43 i Århus Inger Gram, f 12 marts 20 i Sorø (F: havebrugskonsulent Niels G. og lærerinde Johanne Haraldsen). — St 37 Horsens, cand S 47 laud. — Turnus Amtssgh Brovst juli 47 - juni 48, vikar Amtssgh Lemvig okt 48, rsl D Brigade i Tyskland Centralhosp i Oldenburg kir afd febr 49, rskir sst og ved D Kommandos Garn Sgh Jever og Itzehoe aug 49, midlert overl Hæren 51, kommandolæge D Kommando i Tyskland og chef for dettes Garn Sgh april 52, overl Forsvarets Lægekorps og prakt Varde fra dec 53.

Feldt-Rasmussen, Knud Rudolf, f 26 dec 24 i Råd-



ved pr Lundum (F: overlærer Kristian Frederik R. og lærerinde Emilie Caroline Nielsen Feldt). ~ 30 dec 48 i Århus læge Margit F.-R. — St 43 Horsens, cand V 52 laud. — Rsl Søværnet marts - aug 52, turnus Amtssgh Roskilde jan 53, fast kand sst kir afd jan 54, 2' rsl sst radiol afd aug 55, Ortopæd Hosp (II) fra febr 57.

Feldt-Rasmussen, Margit Friis, f 25 juli 24 i Vi-



borg (F: missionær Octavius Helgason og Maria Friis). ~ 30 dec 48 i Århus læge Knud F.-R. — St 42 Århus Kat, cand V 52 laud. — Vikar kand Centralsgh Holbæk kir afd marts - aug 52, turnus Amtssgh Roskilde nov 52 - okt 53, vikar kand og fast kand sst kir afd juli 54, 2' rsl sst røntgenafd fra sept 56.

Feldthus, Niels Frede, f 18 dec 1899 i Flakkebjerg (F: gårdejer Peder Pedersen og Maren Kirstine Feldthusen) (nvf 28). ~ 29 okt 29 i Tåstrup Gerda Elisabeth Sidenius, f 26 sept 04 i Gimlinge (F: gårdejer Hans S. og Anne Marie Hansen). — St 20 priv, cand V 28 laud. — Vikar febr - maj og juli - aug 28, rsl Fåborg Sgh dec 28 - sept 29, prakt Glosunde fra nov 28.



Feldthus, Johannes, f 12 jan 1898 i Flakkebjerg (F: gårdejer Peder Pedersen og Maren Kirstine Feldthusen) (nvf 28). ~ 12 okt 29 i Sæby Margrethe Jacobsen, f 24 april 98 i Voldtofte (F: gartner Rasmus Hansen J. og Anne Johanne Jacobsen). — St 19 priv, cand V 28 haud I. — Ved landvæsen; vikar febr 28, vikar 2' rsl Amtssgh Nakskov sept 28, rsl Amtssgh Ringe okt 28, prakt Kvissel okt 29, Ørslev febr 30, Horslunde dec 30, Vesterborg fra maj 36; skolelæge 38 - 49. — Medl sogneråd 46 - 50, form børneværn 46 - 50, form sundhedskomm 46 - 54.



Feldthusen, Ulrik, f 4 febr 25 i Kbh (F: grosserer Carl Bernhardt F. og Maria Antonia Feldthusen). ~ 30 nov 51 i Søllerød lab assist Inger Rastorp, f 1 juli 30 i Kbh (F: speditør Anton Peter R. og Marie Petersen). — St 43 Holte, cand V 51 laud. — Vikar kand Ringsted Sgh febr 51, klinicist Statshosp Sønderborg april 51, turnus Amtssgh Gentofte (F og H) maj 51, kand Finseninstit (Z) april 52, KH gynækol afd Forchhammersvej marts 53, Sjukstugan Arvidsjaur, Sverige jan 54, Centrallas Vänersborg gynækol afd febr 55, sjukstuguläkare og provinsialläkare Pajala, Sverige fra juni 56. — Tidsskr art.



Felter, Ralph Johannes Overgaard, f 13 juli 14 i Dronninglund (F: sgpr Peder Lauridsen og Dagmar Marie Overgaard) (nvf 40). ~ 17 aug 48 i Hillerød socialrådg Inge Broch-Nielsen, f 9 febr 24 i Hillerød (F: maskinmstr Statens Forsøgsmejeri Poul Gunnar B.-N. og Dagny Dorthea Andersen). — St 32 Randers, cand V 45 haud II. — Turnus Amtssgh Odder febr 45 - jan 46, vikar Horsens Komm Hosp med afd marts 46, kand Sindssygehosp Vedsted april 46, læge d personale i allieret tjen Tyskland juni - dec 46, kand Sindssygehosp Middelfart febr 47, læge DrK Tub Stat Warszawa sept 47, stationsleder Lodz



nov 47 - marts 48, vikar Sundby Hosp kir afd maj - juli 48, Vejlebjerg San okt 48, kand Horsens Komm Hosp røntgen- og lysafd jan 49, rsl Akirkeby Sgh aug 49, assist Sct Jos Hosp røntgenafd okt 50, vikar 2' rsl Sundby Hosp røntgenafd dec 50, kand BBH røntgenafd marts 51, rsl Amtssgh Roskilde røntgen- og lysafd maj 52, 2' rsl Odense Amtssgh røntgendiagn afd april 53, sst Radiumstat, røntgentherapi og lysafd sept 53, rsl Statshosp Sønderborg røntgenafd fra jan 56. — Medred Ungdomsaar, 56; avisart om musik, almene menneskelige og lægelige spørgsmål.

Fenger, Hans Jørgen, f 24 nov 29 i Hjørring (F: overkir, dr med Mogens Fenger, † 8 febr 56, og Marie Anne Mathea Schmiegelow). — St 47 Metropolitan, cand V 56 laud. — Vikar kand Diakonissestift (B) marts 56, klinicist RH fødeafd A juli 56, turnus Centralsgh Randers fra sept 56. — Studieophold Paris (biologi) 48 - 49. — Slægtsliit: Lengnicks Stamtavler, 1848; P. J. Schmidt: Niels Brocks og Lene Brocks, f Bredals Slægt, 1891; Slægthaandbogen 1900.



Fenger, Karl Flemming, f 21 okt 10 i Askov (F: valgmenighedspræst Sven F. og Ida Julie Laurentze Hansen). ~ 14 okt 39 i Askov Inger Elisabeth Lindhard (F: prof, dr med Jens Peter Johannes L., † 11 okt 47, og Bodil Pontoppidan). — St 30 priv, cand S 37 haud I. — Ved landvæsen. Kand Slagelse Sgh aug - nov 37, turnus Haderslev Amtssgh jan 38, vikar Horsens Komm Hosp med afd jan 39, rsl Amtssgh Kerteminde marts 39, rsl Hæren sept 39, prakt Jerslev, Vendsyssel fra okt 39, Viby Jyll fra okt 45, jernbanelæge juli 46. — Slægtsliit: Lengnicks Stamtavler, 1848; P. J. Schmidt: Niels Brocks og Lene Brocks, f Bredals Slægt, 1891; Slægthaandbogen 1900.



† **Fenger, Mogens**, f 14 aug 1889 i Kbh, † 8 febr 56 på Frbg (F: læge Theodor Immanuel F., † 14 april 27, og Thyra Nathalie Augusta Bock). ~ 18 maj 16 i Kbh Anne Mathea Marie Schmiegelow, f 10 sept 91 i Kbh (F: prof, dr med Ernst S., † 28 febr 49, og Dagmar Ohlsen). — St 07 Metropolitan, cand S 13 laud, dr med 19 (Undersøgelser over den retsmedicinske Lungeprøve), specialistanerk 23 (kirurgi). — Kand Diakonissestift sept 13, assist KH sektionstue okt 14, kand RH fødeafd A og B jan 15, turnus sst (B og C) sept 15, assist KH sektionstue sept 16, assist Retsmed Inst nov 16 - okt 18, 2' rsl Diakonissestift nov 22, 1' rskir RH (D) marts 24 - april 28, till assist læge Arbejderforsråd 25; pro-



sektor kir sept 28, overkir Hjørring Amtssgh sept 29, Diakonissestift (B) fra sept 39. — Form FayL 17 - 20, medl DadL hovedbest 20 - 23 form 40 - 45, medl Komm ang Lægernes Retstilling 28 - 31, Indenrigsmin Turnuskomm 34, Overvoldgiftsret 32 - 40, form 35 - 40, medl best Med Selsk Kbh 22 - 30, og fra 40, vicepræsident 40 - 41 og 46 - 47, præsident 47 - 48, medl repr D med Selsk, vicepræsident d Kræftkomm 40 - 45, form Sygehusråd 46 - 47, Domus medica 46 - 48, medl Bikubens Tilsynsråd 46. — Porf af: disp, 19; Kønsmoral, 33 (s m V Ammundsen og L. N. Hvidt); tidsskr art. — Barfred-Pedersens æresgave 50. — R* 40, DM 42. (FiL 2^a). — Slægtslitt: Lengnicks Stamtavler, 1848; P. J. Schmidt: Niels Brocks og Lene Brocks, f Bredals Slægt, 1891; Slægthaandbogen, 1900.

Fenger, Rasmus Jørgen, f 4 dec 1900 på Frbg (F: civilving Peter Andreas F. og Mary Hedvig Petersen). ~ 1^o 19 dec 27 i Fanebjerg jordemoder Ketty Margrethe Munthe, f 17 jan 01 i Kbh, † 28 juni 41 i Borre (F: købmand Axel M. og Nicoline Sørensen); 2^o 25 aug 43 i Magleby lærerinde Tinna Marie Helene Frederiksen, f 23 nov 18 i Hårby (F: inspektør Niels F. og Francisca Adolfa Pauline Sørensen). — St 18 V

Borgerdyd, cand V 26 laud. — Rsl Marinen april 26, militært Epidemishg febr - nov 27, rsl Amtssgh Stege juni 28 - okt 29, prakt Nyborre, Møn nov 29, Sønderby, Møn fra okt 34, skolelæge april 37, visit læge juli 46. Oprettede s m dr Mortensen og hustru, Stege, midlertid lasaret og lejr ved Klintonhavn for 380 plettyfuspatienter fra koncentrationslejren Stutthof maj 45. — MTKKA 46. (PorK 2). — Slægtslitt: Lengnicks Stamtavler, 1848; P. J. Schmidt: Niels Brocks og Lene Brocks, f. Bredals Slægt, 1891; Slægthaandbogen, 1900.

Fenger, Vilhelm Asp, f 26 marts 1896 i Kbh (F: læge Theodor Immanuel F., † 14 april 27, og Thyra Nathalie Augusta Bock). ~ 25 febr 22 i Kbh Else Gudrun Nielsen, f 24 aug 96 i Kbh (F: læge Arent Christian N., † 21 maj 13, og Marie Kirstine Søe-Jensen). — St 13 Metropolitan, cand S 21 laud. — Surnum kand RH fødeafd A sept 21, sst otolaryngol afd nov 21, vikar jan 22, kand Diakonissestift febr 22 - sept 23, till friv

assist Frbg Poliklin børneafd sept 22 - april 23; kand Kbh Amtssgh F kir afd okt 23 - aug 24, till kst amtslæge Frbg april - juni 24; turnus KH (III og I) sept 24 - aug 25, prakt Kbh fra okt 25, till hofmedikus dec 37 - april 47, læge D tekniske Højsk april 51, læge Forsikrings Compagniet Selandia nov 51. — Lærer Politiskole aug 24 - juli 25, sygepl undervisen Kbh Amtssgh F 25 - 36, form D Stenograf Foren 20 - 22, insp Med Selsk Kbh 25 - 34, sekr sst 34 - 42, medl best 42 - 50, assist læge DadL sekretariat jan 35, sekr sept 45, medl best Domus medica 39 - 44, tilforordt best byggesagen 44, kasserer Lægernes Enkekasse 44, medl best Kirkens Korshær 45, Frit Danmarks

lægegruppe 45 - 46. — Red UfL 43 - 45; tidsskr art om socialmed emner. — J. C. Tode medaljen 50. — R* 38, DM 47. ChrXMT 47. (NON 4). — Slægtslitt: Lengnicks Stamtavler, 1848; P. J. Schmidt: Niels Brocks og Lene Brocks, f. Bredals Slægt, 1891; Slægthaandbogen, 1900.

Fenger Bache, Ib, se Bache.

Fenger Brendstrup, Erik, se Brendstrup.

Fenger-Eriksen, Jens, f 16 febr 07 i Hellerup (F: skibsfører Hans Frederick F.-E. og Ellen Krogh). ~ 29 jan 37 i Viborg sygepl Meta Stoholm, f 14 jan 12 i Viborg (F: gårdejer Peter Christian S. og Marie Nielsen). — St 25 Sct Jørgen, cand V 36 laud I. — Turnus Nyborg Sgh febr 36, rsl Amtssgh Løgstør febr - dec 37, prakt Marstal jan 38, Glostrup fra juli 45; skolelæge Marstal april 44, skolelæge Vallensbæk og Her-



stederne april 46, læge Glostrup Børneasl og Vuggestue april 46. — Medl sundhedskomm 43. — Slægtslitt: Lengnicks Stamtavler, 1848; P. J. Schmidt: Niels Brocks og Lene Brocks, f. Bredals Slægt, 1891; Slægthaandbogen, 1900; A. Krogh: En nordlesvigsk Bondeslægts Historie. Slægten Krogh 1653 - 1933, 1933 (mødrene).

† **Fenger Just, Peter** Andreas, f 24 jan 1868 på Frbg, † 22 febr 50 i Kbh (F: grosserer Peter Theodor J. og Elisabeth Christine Fenger). — St 86 V Borgerdyd, cand S 93 laud, specialistanerk 18 (kirurgi). — Kand Sct Johs Stift aug 93 - nov 95, till assist Kbh Poliklin marts 94 - maj 97; kand Diakonissestift dec 95, rsl sst okt 98, afdlæge Frbg Poliklin kir afd april 05, overkir Diakonissestift nov 08 - dec 37; prakt Kbh okt



98, privat sst fra jan 38. — Studierejser Berlin og Paris 98, Uppsala 99, 01 og 03, London 05 (underlivskir), Paris, Lausanne og Bern 09. — Form D kir Selsk 22 - 24, Kbh Kirurgforen 21. — Æresmedl Svenska Läkaresällsk nov 31. — R* 13, DM 24, K* 35. — Slægtslitt (mødrene): Lengnicks Stamtavler, 1848; P. J. Schmidt: Niels Brocks og Lene Brocks, f Bredals Slægt, 1891; Slægthaandbogen, 1900.

Fensbo, Otto Johannes Andersen, f 18 sept 04 i Kbh (F: bogtrykker Theodor Peter Christian Andersen F. og Ane Louise Pedersen). ~ 31 maj 34 i Kbh Ellen Margrethe Nielsen, f 9 okt 10 i Brønshøj (F: kommunelærer Viggo Andreas Rasmus N. og Ingeborg Sofie Jenny Geppel). — St 23 Sundby, cand S 33 laud. — Vikar BBH 3 mdr, Amtssgh Ørsted 5 mdr, priv rsl Amtssgh Ebeltoft juni 34, rsl Hæren sept 34, aman



35 og maj 36, prakt Hadsund fra maj 38.

Ferdinand, Lorenz Peder, f 26 sept 21 i Herlufsholm pr Næstved (F: lektor Johannes Christian F. og Else Benedikte Helweg-Larsen). ~ 28 nov 42 i Kbh Ruth Hansen, f 19 jan 22 i Vordingborg (F: vinhdrl Steffen H. og Cathrine Christensen). — St 40 Herlufsholm, cand S 48 laud. — Turnus RH (A og C) aug 48, rsl Hæren aug 49, vikar kand BBH (F) dec 49, underlækare Blandede Sjukh Nässjö april 50, vikar provinsiallækare Deje, Värmland nov 50 - febr 51, kand Psykopatanst Herstedvester april 51, till friv rsl Søværnet juni 51 - juli 56; skibslæge Galathea sept 51 - juni 52, praksisvikar Kbh aug 52, kand De gamles By dec 52, rsl Psykopatanst Herstedvester juli 53, prakt Skovlunde fra april 55, till assist forsorgsafd Psykopatanst Herstedvester fra maj 55. — Medl Ornitol Foren feltornithol udv. — Tidsskr art og afh om ornitolog emner og gruppedannelse. — Slægtsliitt (mødrene): Slægthaandbogen, 1900; Mini Helweg: Slægten Helweg i Danmark, 1934.

Fester, Christian Jørgen Frederik, f 1 sept 21 i Kbh (F: manufakturhdrl Axel Christian F. og Oda Schirmacher Jensen). — St 40 V Borgerdyd, cand S 48 laud. — Turnus Central-sgh Silkeborg jan 49, vikar kand Amtssgh Gentofte kir afd jan 50, vikar Nysted, Lolland febr 50, vikar kand BBH kir poliklin maj 50, vikar provinsiallækare Ingelstad og Rävemåla distr Sverige juli 50, extralækare, bitrædende och t:f överlækare Sandvikens Bruks Sjukh Sverige okt 50, extralækare och t:f överlækare Tranås Sjukh maj 53 - april 54, vikar provinsiallækare Grythyttan juni - juli 54, vikar underlækare Ljösödsals Las sept 54, skibslæge Johnson-linjen jan - april 55, vikar provinsiallækare Smögen og Grythyttans distr juni - sept 55, vikar underlækare Vadstena Las dec 55 - marts 56, vikar provinsiallækare Smögen juni - juli 56.

* **Fibiger, Bent**, f 8 juli 11 i Spodsbjerg (F: vandbygningsing Jørgen Niss F. og Anna Agnete Villemoes). ~ 25 maj 40 Ellen Jensen, f 29 juni 20 (F: kroejer Jacob J. og Kathrine ...). — St 29 Frbg, cand V 39 haud I. — Turnus Århus Amtssgh marts 39 - febr 40, prakt Hjørring 41, skolelæge nov 41, prakt Vildbjerg fra jan 54. — Slægtsliitt: Amalie Fibiger: Fibiger, 1949.

† **Fibiger Hansen, Johannes**, f 24 juni 01 i Randers, † 1 maj 49 (F: manufakturhdrl Frederik H. og Karen Fischer-Nielsen). ~ 24 maj 31 i Tornby Inger Elise Bang Jensen, f 1 marts 04 i Hjørring (F: buntmager Jens Martin J. og Elise Margrethe Christensen). — St 19 Randers, cand S 28 laud. — Kand Amtssgh Hjørring med afd sept 28, sst kir afd okt 29 - dec 30, prakt Sindal fra marts 31, jernbanelæge marts 31. —

Medl sygek udv 31, form sundhedskomm 37, medl best Hjørring Amts Lgk 46, form 47, medl repr, suppl centraludv.



Fick, Knud, f 6 dec 24 i Randers (F: overmaskinmstr Gunder F. og Christiane Christensen). ~ 19 juni 54 i Haderslev Karen Marie Rasmussen, f 11 febr 23 i Haderslev (F: forstander Jens Peter R. og Anna Margrethe Jensen). — St 44 Randers, cand V 54 haud I. — Turnus Amtssgh Usseørd marts 54, Pensionsstyrelsens sjukh Tranås, Sverige marts - aug 55, sst dec 55, Läns-las Karlshamn røntgenafd marts - juni 56, rsl Søværnet fra aug 56.



* **Fiedler, Erik Sporon**, f 19 april 1881 i Skelskør (F: amtslæge Otto Joachim F., † 22 dec 36, og Hylleborg Olavia Blixencrone Gunnersen Harboe). Brit og canad statsborger 15. ~ 23 april 38 i Astrup pr Hjørring Grete Mogensen, f 18 aug 18 i Hjørring (F: stadsingeniør Peter Jacob M. og Edith Kirstine Jensen). — St 1900 Sorø, cand S 08 haud I, med eks juni 12 Victoria Brit Columbia. — Kand Århus Komm Hosp og Kgl Fred Hosp, rsl Garn Sgh jan 10, læge Quatsino, Vancouver Isl juli 10 - juni 11, jernbanelæge Duncan 12, prakt Vancouver aug 12, Hjørring nov 18 - april 54. Privat Sindal. — Slægtsliitt: P. Harboe: Pastor M. Harboe og Hustru Anna, f Truchs Descenderter, 2. udg. 1919 (mødrene).



Fiehn, Esther Emilie, f 18 april 13 i Skanderborg (F: manufakturhdrl Peder Christian Christensen og Marie Emilie Jensen). ~ Århus læge Gerhard F. — St 32 Århus, cand S 45 laud, speciallægeaut 55 (gynækologi, obstetrik). — Skue-spillerinde 32 - 37. Vikar Frbg Hosp psyk afd juli 45, turnus Sundby Hosp aug 45 - juli 46, vikar Sct Lukas Stift i sept 46, KH gynækol afd nov 46, RH (D) dec 46, Sct Lukas Stift jan

47, KH gynækol afd Forchammersvej afd febr - april og maj - juli 47, kand sst (I) aug 47 - juli 48, sst gynækol afd sept 48 - marts 49, vikar kand RH fødeafd A maj 49, vikar assist KH kir poliklin juli - sept 49, RH kons for svangre i febr 50, vikar kand RH fødeafd A april 50, Øresundshosp lungekir afd maj 50, assist KH kir poliklin juni 50, 2' rsl Diakonissestift (A) april 51 - marts 53, kand RH fødeafd A maj 53, vikar 2' rsl sst marts - maj 54, 1' rsl Sct Maria Hosp Vejle gynækol - obstet afd juli 54 - aug 55, vikar 1' rsl Sønderbro Hosp gynækol afd sept 55, 2' rsl Kbh Komm Fødeklän Martinsvej nov 55, 1' rsl sst april 56, Diakonissestift (F) fra okt 56, prakt speciallæge Kbh fra jan 56. — Tidsskr art om gynækol emner.



Fiehn, Gerhard Herman, f 5 juli 12 i Kbh (F: læge Herman F., † 6 maj 48, og Margrethe Brøndsted). ~ Århus læge Esther F. — St 30 Østersøg, cand V



38 laud, speciallægeaut 53 (gynækologi, obstetrik). — Kand Filadelfia marts - juni 38, turnus KH (III og I) aug 38, rsl Hæren juli - dec 39, kand Blegd Hosp febr 40, Militærhosp aug 40 - jan 41, vikar Odense Amtssgh gynækol-obstetr afd juni 41, kand Diakonissestift (B) sept 41, surnum kand og vikar RH fødeafd B okt 42, kand Centralshg Hillerød april 43, 2' rskir Amtssgh

Kolding sept 43 - aug 45, kand Radiumstat nov 45, KH gynækol afd maj 46, rsl Militærhosp kir afd okt 47, 2' rsl KH gynækol afd Forchammersvej okt 48, Kbh Komm Fødekliv Martinsvej nov 50, kand Rud Berghs Hosp dec 52 - febr 53, vikar assist KH røntgenafd maj 53, vikar 1' rsl RH fødeafd A aug 53, 1' rsl Sønderbro Hosp gynækol afd fra aug 54; till prakt Kbh fra 48. — Tidsskr art om kir-gynækol emner.

Fiiil, Niels Albert Nielsen, f 23 april 12 i Randers (F: murermrst Niels Nielsen F. og Jensine Sørensen Nonboe). ~ 20 aug 36 i Randers Else Pedersen, f 16 aug 14 i Århus (F: elektroinstall Peter Jørgensen P. og Claudia Pedersen). — S 30 Randers, cand V 38 laud, speciallægeaut 49 (gynækologi), 51 (obstetrik). — Turnus Amtssgh Gentofte (B og A) marts 38, vikar rsl Amtssgh Esbønderup marts 39, Amtssgh Næstved radiol



afd maj 39, fast kand sst kir afd sept 39, 2' rskir sst febr 40, assist Amtssgh Gentofte røntgenafd maj 41, sst patol inst nov 42, fast kand sst (A) aug 43, vikar 2' rskir sst aug 44, kand Ortopæd Hosp maj 45, 2' rskir Sct Jos Hosp dec 45, kand RH fødeafd B marts 48, assist sst gynækol poliklin og kons for svangre april 49, vikar 2' rsl sst fødeafd A sept 49, assist sst gynækol poliklin og kons for svangre jan 50, 2' rsl sst fødeafd A juni 50, prakt speciallæge Randers fra maj 52. Gynækolog Mødrehjælpen Randers okt 53, till vikar 1' rsl Centralshg Randers kir afd juli - okt 54. — Censor gynækol og obstetr Århus Univ fra jan 55.

Filling, Sonja, f 4 febr 20 i Rynkeby (F: gårdejer Theodor Julius Wilhelm Hansen og Marie Kirstine Hansen) (nvf 42). — St 38 priv, cand V 47 laud. — Turnus Svendborg Amtssgh april 47, vikar sst april 48, kand Haderslev Amtssgh kir afd sept 48, Amtssgh Kolding radiol afd sept 49, halvårskand Finseninst kir afd maj 50, vikar sept 50, vikar, senere kand og 2' rsl Odense Amtssgh øre-, næse-, halsafd jan 51, 2' rsl



Statens Hørecentral Odense marts 53 - sept 55, 2'

assist Statens Hørecentral nov 56, kand RH otol afd fra dec 56. — Studierejse USA 55 - 56 (audiologi).

Filskov, Agnes Johanne, f 8 dec 1891 i Farup ved Ribe (F: lærer Christian Jessen F. og Cathrine Marie Otzen). — St 11 Ribe, cand V 20 laud. — Kand Sindssygehosp Viborg april 20, vikar kommlæge Sønderho sept - nov 20, kand Sindssygehosp Risskov jan 21, turnus Århus Komm Hosp nov 21, 1' rsl Sindssygehosp Nykøbing S nov 22, kst afdlæge sst okt 23, afdlæge sst april 25; privat Virum fra jan 52. — Tids-



skr art. — Slægtslitt: Stamtavlesamlingen 1932; J. B. Strandbygaard: Strandbygaard-Slægten, 1951.

Findsen, Ole, f 11 febr 28 i Kbh (F: ingeniør Carl Find Knud Ricard F. og Signe Sørensen). — St 46 Birkerød, cand S 54 laud. — Turnus Amtssgh Kolding dec 54, vikar sst kir afd dec 55, rsl Hæren febr 56, kand Vejle Amtssgh med afd fra dec 56.



de Fine Licht, se Licht.

de Fine Olivarius, se Olivarius.

Finn Larsen, Jacob, f 14 sept 13 i Kbh (F: skibsfører Bernhard David L. og Marie Elsinde Sørensen). ~ 15 okt 38 i Kbh Ksenia Bernhardovna Klønø, f 2 juni 20 i Kbh (F: cand pharm Johannes Bernhard K. og Niura Iwanoff). — St 32 Ø



Borgerdyd, cand S 41 laud I, speciallægeaut 50 (psykiatri). — Friv assist RH (O) sept 38, kand Sindssygehosp Middelfart maj 39; vikar Brande Sgh juli 41, turnus RH (A og D) aug 41, kand Sct Hans Hosp juli 42, rsl Sindssygehosp Oringe juni 43, fung 2' rsl Psykopatanst Hersted-vester maj 45, 1' rsl sst sept 45, till 1' rsl sst Fængselsvæsenets psyk obsafd sept 46, kand RH neuromed afd jan 49, till 1' assist Den midlertidige psykopatforvaringsafd Vestre Fængsel jan 49 og vidensk assist Univ arvebiol Inst jan - aug 50; ledende psykiater Den midlertidige psykopatforvaringsafd Vestre Fængsel maj 50, Statsfængslet i Horsens dec 51, overl sst maj 52, tilsynsf psykiater Statsungdomshjemmet Bråskovgård jan 53 - juni 54, till Gunslev Fredehjem fra marts 54, afd læge Sindssygehosp Vordingborg fra jan 54, under orlov 1' rsl BBH psyk afd marts 55 - febr 56. — Studierejse England (psykiatri og fængselsvæsen 48. — Form for Samf Borgerdyden fra nov 54. — Medarb ved

Kampen mod Forbrydelsen: De psykisk abnorme Kriminelle; overs Carl van Bolen: KInsey og Kvin- den; tidsskr art om allergolog, retspsyk og psyk emner.

Finsen, Halldor, f 12 sept 1896 i Kbh (F: læge Niels Ryberg F., † 24 sept 04, og Ingeborg Dorthea Balslev). ~ 5 sept 26 i Kbh Martha Juliane Rasmussen, f 17 dec 03 i Kbh (F: bankdir Emil R. og Juliane Marie Petersen). — St 15 Ø Borgerdyd, cand V 25 haud I. — Kand Finseninstit (A) april-nov 25, sst dermatol afd jan 26, rsl Amtssgh Fakse aug 26, Øresundshosp Helsingør aug 28-sept 30, ekstraord turnusbevis 30, prakt Espergærde fra okt 30. — Slægtslitt: Vilh. H. Finsen: Slægtsbog med Portrætter for Familien Finsen, 1935; A. M. Wiesener og Vilh. H. Finsen: Stamtavle over slekten Forman (Formann), Bergen 1917; L. C. Balslev og Birgitte Balslev: Stamtavle over Haarslevgrenen af Familien Balslev, ny udg 1939, tillæg 1952 (mødrene).



Finsen, Hannes Christian Steingrim, f 21 okt 1893 på Frbg (F: overpostkontrollør Vilhelm Hannes F. og Johanne Josephine Wulff). ~ 1° 14 jan 21 Vibeke Werner, f 16 jan 1900 på Frbg (F: ingeniør William Julius W. og Anna Kirstine Torkildsen), æ opl; 2° 30 juli 37 i Skovshoved Ragna Petersen, f 25 nov 13 i Esbjerg (F: tømrermstr Hans P. og Marie Møller). — St 12 Ordrup, cand S 19 haud I, specialistanerk 26 (dermatovenerologi). — Rsl Esbjerg komm Sgh okt 19, kand Øresundshosp med afd okt 20, Rud Berghs Hosp febr 21, klin assist RH dermatol klin okt 21-sept 24; turnus BBH febr 23, 2° rsl RH dermatol afd okt 24, assist Finseninstit dermatol afd okt 26, 1° rsl RH dermatol afd okt 27-sept 31; prakt Kbh fra 26, dermatolog Sct Jos Hosp fra 32, visit læge fra okt 33. — Studierejse Paris 24. — Næstform D dermatol Selsk 33-35, form 45-47. — Slægtslitt: Vilh. H. Finsen: Slægtsbog med Portrætter for Familien Finsen, 1935; A. M. Wiesener og Vilh. H. Finsen: Stamtavle over slekten Forman (Formann), Bergen 1917.



Finsen, Valgard, f 28 sept 1896 i Kbh (F: overpostkontrollør Vilhelm Hannes F. og Johanne Josephine Wulff). ~ 1° 14 juli 23 i Søborg pr Gilleleje billedhuggerinden Inge Ebstrup, f 16 nov 99 i Kbh (F: ors Henning Sophus E. og Sophie Magdalene Johansen), æ opl; 2° 2 april 48 Elli Arntzen, f Stig Nielsen, f 19 dec 01 i Stege (F: fabriksbestyrer Einar N. og Elisabeth Margrethe Thomsen). — St 14 Ordrup, cand S 21 laud, specialistanerk 27 (radiologi). — Kand Amts-



sg h Tranebjerg okt 21, Amtssgh Nakskov nov 21-sept 22, Finseninstit kir afd nov 22-maj 23, sst dermatol afd juli 23, sst med afd nov 23, assist KH røntgenklin maj 24-febr 25, RH røntgenklin april 25, 1° assist sst jan 27, kst klinikchef sst juli 28-marts 30, leder Diakonissstift røntgenafd okt 31, overl sst fra juli 41; ekstraord turnusbevis; prakt Frbg aug 23-dec 27, privatklin jan 28. — Sekr Radiol Selsk 28-30, form 42-44, næstform Org af d Radiologer 31-34. — R° 42. — Slægtslitt: Vilh. H. Finsen: Slægtsbog med Portrætter for Familien Finsen, 1935; A. M. Wiesener og Vilh. H. Finsen: Stamtavle over slekten Forman (Formann), Bergen 1917.

† Fischer, Albert, f 23 juli 1891 i Kbh, † 31 juli 56 sst (F: organist Erik Albert F. og Anna Frederikke Henriette Bojesen). ~ 1° 20 juli 20 i Vejstrup Anna Skråep, f 11 marts 92 i Oure (F: gårdejer, slagter Christen Rasmussen S. og Johanne Jensen Kromann), æ opl 31; 2° 11 aug 31 i Kbh Ragna Henny Marianne Clausen, f Horwitz, f 26 jan 06 i Kbh (F: direktør Bruno H. og Ellen Glückstadt), æ opl; 3° 17 juli 38 i Hjørring Grethe Elisabeth Liliendahl Spørensen, f 2 sept 09 i Kbh (F: maskiningiør Christian Frederik S. og Agnes Elisabeth Augusta Krause). — St 10 Hesselager, cand S 19 laud, dr med 25 (Tissue culture. Studies in experimental morphology and general physiology of tissue cells in vitro). — Assist Univ Inst for alm Patol 14-15, kand Bergen komm Sgh 16; vikar 19 og jan-febr 20, aman april-maj 20, assist Rockefeller Inst afd for eksperimentel kirurgi New York 20-22, Univ Inst for alm Patol 22-26, till medarb Tuborg Lab 25, vidensk medl Kaiser Wilhelm Gesellschaft og leder gæsteafd Kaiser Wilhelm-Inst Berlin 26-32, leder Carlsbergfond biol Inst (opr i samarb m Rockefeller Foundation) fra 32. — Studierejser England 14, England og Paris 24. — Medl Soc for Experimental Biology and Med New York 21, kom internat Selsk for eksperimentel celleforsk 26, Deutsche chemische Gesellschaft 32, Leopoldinska Akad Halle 32, Biochemical Soc London, vidensk repr for Danmark internat kom til kræftens bekæmp Paris 34, medl best Biol Selsk 36, form 44-48, medl hovedbest Landsforen til Kræftens Bekæmp 36, medl Advisory Board Experimental Cell Research, fellow Internat Soc of Hematology 48, The Royal Soc of Arts London 49, medl Union Internat des Sciences Biologiques, Kom f Selsk til kollektiv med forskn, Biochemical Society Cambridge, Danmarks Amerik Selsk, Danmarks Fondet, Internat Soc for Cell Biology. — Præmie Classenske Legat prisopgave 11 (Tarmfloraen hos den normale Okse), Grand Prix Pasteurs mindeudstilling Strasbourg 23 (Rendyrkning af Epitel- og Bruskceller). — Forf af: Disp, 25, overs til tysk 27, udvidet udg Gewebzüchtung, 30; Fra Bakteriernes Verden, 19, 5 udg 45; Bogen om Kraft, 31; Biology of Tissue Cells, 46; større ahandl om svulstcellers fysiologi, regeneration og celledifferentiering, heparinets natur og blodets koagulation; desuden talr ahandl og tidsskr art om biol, fysiologi, bakteriel, patol og fysiologi-kem emner. Medudg Archiv fir experimentel Zellforschung, 25, fast medarb fl udenl biol og kem tidsskr, medl Editorial Board Excerpta Med



265

Holland 52. — Æresmedl Royal Soc of Med Budapest 37, medl Vidensk Selsk 44, Soc internazionale di Radiobiologia Venezia, Kgl Videnskaps Akad Oslo 48, Max Planck Selsk Göttingen, æresmedl Consejo Superior de Investigaciones Cientificas Madrid 47, dette selskabs guldmedalje, Scheele medaljen i guld fra Kemiska Sällsk Stockholm 47, æresmedl Kgl Videnskaps Akad Oslo 48, medl Max Planck Selsk Göttingen 51, æresmedl Tissue Culture Ass USA. — R* 40.

† Fischer, Jakob Bernhard, f 10 dec 1887 i Løjt Kirkeby, † 25 okt 54 i Haderslev (F: sognepr Hans Clausen F. og Marie Elisabeth Bahnsen). ~ 27 juli 14 i London Ellen Anna Katharina Hahnfeldt, f 24 dec 93 i Gross-Flottbeck ved Hamburg (F: bygmstr August Leopold H. og Auguste Brehmer). — St 07 Haderslev, stud Univ Tübingen, München, Berlin og Kiel, med eks og dr med Kiel 12, d jus prakt nov 20. —



Famulus Allgemeines Krh Eppendorf Hamburg med afd 11; kand Nordheim Stift for kir børnetub Sahlenburg ved Cuxhaven juli 12, HamburgMarienkrh kir afd nov 12, sst Freimaurerkrh jan 13, prakt Overjersdal juli 13, militærlege april 15 - nov 18 med udkommando til Slesvig april - okt 15, prakt Haderslev fra april 19.

Fischer, Carl Otto, f 21 april 20 i Korsør (F: grosserer Thorvald F. og Ingeborg Seydel). ~ 20 juni 47 i Korsør fysioterapeut Merete Wedel Schjøtt, f 24 sept 23 på Frbg (F: grosserer Wedel S. og Thora Mortensen). — St 39 Stenhus, cand S 48 haud I. — Turnus Sundby Hosp juli 48, helårskand sst kir afd juni 49, skibslæge Johnson linjen marts 50, vikar Rud Berghs Hosp juni 50, kand Øresundshosp juli 50, vikar Ortopæd Hosp



dec 50, Retsmed Inst febr 51, Frbg Hosp (E) maj 51, KH hudklin april 52, sst gynækol afd nov 53, Militærhosp hudauf dec 53, KH med poliklin jan - okt 54; prakt Hellerup fra juli 54. Bedriftslæge NESAs okt 54.

Fischer, Erling, f 14 jan 17 i Merløse (F: lærer Verner F. og Sigrid Iversen). ~ 6 juni 43 i Lystrup ved Aarhus Anne Marie Bøjer, f 13 april 19 i Grindsted (F: repræsentant Carl Stinus B. og Poulina Pedersen). — St 36 Herning, cand V 44 laud. — Turnus Arhus Komm Hosp marts 44, aman Fjerritslev marts - sept 45, rsl Brande Sgh jan 46, prakt Vodskov fra marts 48. — Finsensform landsorg Een Venden 54, form forretningsudv



55, landsform 56. Forf af: Digtsamlingerne Til dig

— og andre, 45; Ting og Tanker, 47; Hjalde Halmstaks dagbog, 50; digte i Politikens antologi Humoristiske Vers, 55.

Fischer, Finn Christian H., f 16 aug 20 i Kbh (F: grosserer Wilhelm Paul F. og Gudrun Clausen). ~ 25 sept 54 på Frbg Anita Alma Prülaidler Hansen, f 26 sept 22 i Roskilde (F: direktør Hans Kristian Albert H. og Annie Leontine Prülaidler). — St 39 Ordrup, cand S 47 laud, dr med 55 (Corticotropin and cortisone in rheumatoid arthritis. Clinical and experimental investigations). — Demonstrator anat med- anat Inst 43; turnus



Amtssgh Gentofte (F og H) sept 47, vikar kand sst (H) sept 48, souchef og kst chef DrK tub kampanje Grækenland okt 48, kand Sct Elis Hosp febr - maj 49, Fellow in Med Sct Jos Hosp Kansas City Missouri, USA juni 49, research fellow General Hosp Kansas City juli 50 - juni 51, fast kand RH (A) sept 51, vikar rsl sst sept 52 - febr 53, kand sst (H) aug 53, Dr Louises Børnehosp jan 54, till ansat Kbh lægevagt jan 54 - febr 56; helårskand Blegd Hosp epid afd juni 54, 2' rsl De gamles By nov 54, till halvdagsassist Med Lab Gutenberghus jan - maj 55; 1' rsl Marselisgh Hosp med-epid afd marts 56, Arhus Amtssgh med afd fra april 57, till lektor epidemiologi Arhus Univ fra marts 56. — Studierejse USA 51. — Forf af: disp, 55; afhandl og tidsskr art om bl a bindevævslidelser og endocrine problemer, referent Excerpta Med sektion IV fra jan 56. — Slægtslitt: J. Vahl: Slægtebog over Afkommet af Chr. Nielsen, 1879 - 86.

Fischer, Inge Elsebeth Kjerte, f 19 maj 21 i Undløse (F: forstander Undløse Drengelhøj Jeppe Hansen og lærerinde Sophie Elisabeth Hansen). ~ 20 juli 49 i Roskilde lærer Kristian F., f 1 okt 18 i Halkevad pr Skørpinge (F: landbrugsbestyrer Peder F. og Margrethe Simonsen). — St 40 Roskilde, cand S 48 laud. — Turnus Amtssgh Næstved aug 48, vikar sst kir afd i aug og okt 49, vikar Nykøbing S Sgh nov 49, kand Sindssygehus Vordingborg dec 49 - okt 50, Sct Hans Hosp (D) jan - dec 51, vikar sst (A) maj 52, Finsensform hudauf aug 52, Sct Hans Hosp (D) sept 52, KH fysiurg afd okt 52, sst psyk poliklin dec 52 - marts 53, vikar Skolepsyk Kons Kbh fra maj 53, assist sst fra juni 53. — Tidsskr art.

† Fischer, Jørgen Fredrik, f 25 okt 1891 i Kbh, † 20 jan 50 sst (F: dyremaler Vilhelm Theodor F. og Vilhelmine Marie Birgitte Ibsen). ~ 2 nov 19 i Skive Stella Johanne Nielsen Nørresø, f 10 febr 90 i Kbh (F: generalmajor Martin Nielsen N. og Sofie Caroline Kirstine Kragerup). — St 10 Henrik Madсен, cand V 19 laud. — Aman febr - okt 19 og i marts 20, kst kand Diakonissestift maj 20, læge Ivgitv Kryolitbrud okt 20, vikar dec 21, turnus RH (A og C) april 22 - marts 23, kand Diakonissestift maj 23, fast kand RH fôdeafd B nov 23, sst børneafd maj - okt 24, vikar dec 24, prakt



Marstal jan 25 - juli 32, karantænelæge okt 28 - juli 32, prakt Hillerød fra febr 33, jernbanelæge april 33. — Studieoph Kbh okt 32 - jan 33. — Form sundhedskomm 28 - 32.

Fischer, Irmtraud Elvira Anna Margareta, f 4 nov 23 i München (F: direktør Emil Wieser og Elisabeth Auguste Krentz, f Boecker). ~ 12 sept 46 i Hamburg assist Paul Henning F., f 11 april 18 i Kbh (F: direktør Hans Martin F. og Nora Sørensen), æ opl 53. — St 42 Lietrensee Schule Berlin, cand V 55 laud. — Turnus RH (B og D) juli 55 - maj 56, vikar sst kir poliklin og (K) S 56, kand Militærhosp med afd fra marts 57.

† **Fischer, Marie**, f 13 sept 1872 i Kbh, † 11 aug 52 (F: grosserer Hugh Lang Beckett og Johanne Cathrine Peträus). ~ 18 maj 06 i Gentofte læge Christian Arnold Peter F., f 29 april 75 i Magleby, † 13 febr 23 i Kbh (F: kunstmaler Hans Christian F. og Emma Elisa Kirstine Fabricius). — St 91 Zahle, cand S 98 haud I. — Kst kand KH sept 98, Blegd Hosp okt 98, Vestre Hosp maj 99, Øresundshosp juli 99 - febr 1900, Sct Hans Hosp maj 1900, rsl Kellers Andssvageanst Brejning maj 01 - nov 03, kand Kgl Fred Hosp 04 - 05; prakt Gentofte marts 05, Kbh 06, privat sst fra 36.

Fischer, Olfert Pedersen, f 25 aug 18 i Gern (F: teglværksejer Laurs Nielsen Pedersen og Pauline Laurisen). ~ 29 sept 43 i Kbh sygepl Edith Solvejg Louise Lebrecht, f 13 nov 14 i Kbh (F: montør William August Liljenrath L. og Maren Kirstine Rasmussen). — St 37 Silkeborg, cand S 45 laud. — Vikar Amtssgh Rudkøbing juli 45, turnus sst okt 45, kand sst okt 46, Silkeborg San juli 47, rsl Amtssgh Give okt 47, kand Haderslev Amtssgh kir afd sept 49, 1' rsl Amtssgh Lemvig sept 50, aman Herning okt 51, prakt Nimtofte fra nov 52, skolelæge april 55.

Fischer, Peder, f 4 juni 1897 i Volsted pr Ellidshøj (F: gårdejer Niels Christian Pedersen F. og Gyde Marie Klemmensens). ~ 26 juni 38 i Kbh musiklærerinde Ragnhild Vilhelmine Scharbau Jensen, f 15 nov 1900 i Kbh (F: broncestøber August Emil J. og Vilhelmine Kristine Scharbau). — St 17 priv, stud polyt 17 - 18, cand V 26 laud. — Ved landvæsen. Kand Sindssygehosp Vedsted sept 26, Julemærkesan Kolding marts - sept 27, læge Ivgitut Kryolitbrud marts 28 - sept 33, surnum kand Arhus Amtssgh jan - marts 34, vikar Amtssgh Tranebjerg juli - aug 34, Hasle dec 34 - febr 35, kand Folkekuranst Hald dec 35, aman juni 36, rsl Amtssgh Ringe febr 37 - juni 38, prakt Taulov fra juli 38, jernbanelæge 43.

* **Fischer, Peer Davidsen**, f 23 nov 30 i Kbh (F: malermstr Kjartan F. og Ingrid Davidsen). — St 49 Østersøgade, cand S 56 laud. — Turnus BBH (B og D) fra aug 56.

Fischer, Peter Sørensen, f 27 maj 09 i Sommersted (F: mekaniker Iver Petersen F. og Bertha Elisabeth Dethlefsen). ~ 2 juli 39 i Christiansfeld Marie Christine Sparre, f 23 marts 13 i Christiansfeld (F: byrådssekret Mads Peter S. og Anna Bothilde Clausen). — St 28 Haderslev, cand S 39 haud I. — Turnus Amtssgh Skive okt 39 - sept 40, vikar nov 40, kand Haderslev Amtssgh juni 41, Hjørring Tub Hosp og Tub Stat Hjørring amt april 42, rsl sst febr 43, Haderslev Sgh juni 43 - aug 45, prakt Haderslev sept 45, Sdr Galten fra jan 54.



Fischer, Simon, f 14 april 23 på Bjørnemose, Tved (F: institutførst, dr med Albert F., † 31 juli 56, og Anna Skræp). ~ 12 jan 52 i Kolding sygepl Johanne Holm, f 16 juni 27 i Alborg (F: postkasserer Aage Christian H. og Zelma Jakobsen). — St 41 Svendborg, cand V 50 haud I, speciallægeaut 56 (patol anatomi og histologi). — Turnus Amtssgh Thisted april 50, vikar Marselisborg med-epid afd maj 51, militær læge juli 51, kand Odense Amtssgh patol inst febr 52, kand Køge Sgh febr 53, 2' lægeassist Frbg Hosp patol inst dec 53, kand Amtssgh Gentofte patol afd febr 55, 1' lægeassist Frbg Hosp patol inst fra jan 56. — Tidsskr art om histol og anat emner.



* **Fischer Christensen, Johannes**, f 8 febr 07 i Skovstrup pr Gistrup (F: mejerier-ejer Iver C. og Margrethe Andersen). ~ 9 febr 38 i Abyhøj Irene Andersen, f 9 jan 16 i Kbh (F: slagtermstr Ejner A. og Kirstine Olsen). — St 26 Horsens, cand S 33 haud I, speciallægeaut 52 (radiologi). — Vikar Øresundshosp Helsingør jan 34, aman og rsl Amtssgh Terndrup febr 34, turnus BBH (A) marts 35, kand Arhus Komm Hosp røntgenafd og radiumstat aug 35, praksisvikar aug 36, 2' rsl Arhus Komm Hosp røntgenafd og radiumstat sept 36, assist sst sep 38, praksisvikariater marts - april 39, vikar Arhus Amtssgh røntgenafd juli 39, Svendborg Amtssgh røntgenafd aug 39, 1' assist BBH røntgenafd sept 39, 2' rsl Amtssgh Gentofte røntgenafd juli 42 - juni 44, vikar Amtssgh Gentofte 44 og 45, 2' rsl BBH røntgenafd maj 46, 1' rsl sst april 48, 1' rsl Nørre Hosp røntgenafd okt 52. Til prakt Kbh fra 42, natlæge april 41 - sept 45.



* **Fischer-Jørgensen, Ib Guillamore**, f 16 juni 21 i Fåborg (F: sparekassedir, cand jur Kaj F.-J. og Emmy Daisy Smyth Hansen). — St 40 Svendborg, cand V 51 haud I. — Turnus Sundby Hosp marts

51, kand sst kir afd febr 52, BHH neurokir afd febr 53, KH fysurg afd febr 54, Blegd Hosp epid afd sept 54, RH børneafd sept 55, Rud Berghs Hosp marts 56, Sct Jos Hosp fødeafd fra okt 56.

Fischer-Nielsen, Ebbe Haje, f 15 juni 16 i Kbh (F: læge Peter Johannes Poulsen F.-N., † 11 sept 47, og Ellen Margarith Poulsen). — St 35 Sct Jørgen, cand S 43 laud. — Amtssgh Kolding dec 43, vikar turnuskand sst med afd dec 44, vikar Odense Amtssgh med afd juni 45, kand Centralssgh Randers med afd dec 45, vikar og kand BBH psyk afd dec 46, kand Diakonissestift med og pædiatr afd juni 47, kand BBH (A) juni - nov 48, vikar Diakonissestift (A) jan 49, 2' rsl Sct Lukas Stift med afd april 49, heldagsassistent Seruminst tub afd nov 51, kand Militærhosp med afd dec 55.

Fischer-Rasmussen, Thyra Gertrud, f 30 marts 1895 i Gørlev (F: forpagter Wiggo F.-R. og Maren Sofie Christensen). — St 14 priv, cand S 23 haud I. — Læge Umanak juli 23, Jakobshavn aug 25, Upernavik marts 26, turnus Odense Amtssgh nov 26, kand sst kir afd nov 27, prakt Køge fra jan 28.



Fischer-Simonsen, Ebba, f 25 juli 23 i Videbæk (F: læge Oscar F.-S., † 3 dec 52, og Minna Petersen). ~ 26 aug 53 i Tokio læge Frode Galatius-Jensen. — St 41 Herning, cand V 50 laud. — Vikar Amtssgh Gentofte (C) jan 50, forsk hosp Kbh aug 50, ansat ITC senere WHO, Indien dec 50 - marts 52, kand Diakonissestift (B) maj 52, Hospitalskibet Jutlandia med afd juli 53, Amtssgh Gentofte gynækol afd dec 53, Diakonissestift med afd juni 54, resident Fairview Park Hosp, Cleveland, USA juli 55 - juli 56.



† **Fischer-Simonsen, Oscar**, f 15 juni 1892 i Vemmetofte, † 3 dec 52 (F: apoteker Johannes Bertram F.-S. og Nicoline Houmark). ~ 12 april 21 i Kbh Minna Petersen, f 24 sept 94 i Randers. — St 10 V Borgerdyd, cand V 18 laud. — Rsl Hæren okt 18, læge Hald Krusfangelejr marts 19, kand Arhus Komm Hosp kir afd juni 19, med grev M. Frijs' jagtekspedition til Østafrika dec 19, kand Kbh Amtssgh F maj 20, turnus KH (I og III) maj 21, vikar kand RH børneafd juni 22, aman, prakt Videbæk aug 22, jernbanelæge jan 23, læge Videbæk Epidemishg, skolelæge juli 48, prakt Glostrup fra 50. — Form sundhedskomm.



Fischermann, Kaj Israel Akiba, f 6 okt 22 i Kbh (F: slagtermstr David Benno F. og Ida Jaffe). ~ 7 maj 44 i Upsala Jytte Svinning Hansen, f 11 marts 25 i Kbh (F: restauratør Carl Svinning H. og Ebba Striding). — St 42 Johannessk, cand V 49 laud. — Turnus Statshosp Sønderborg april 49, helårskand sst kir afd april 50, sst gynækol-obstetr afd april 51, BBH (F) jan 52, sst blodbanken dec 52, sst røntgenafd april 53, 2' rskir sst (F) aug 53, helårskand og kst 2' rskir Øresundshosp lungekir afd dec 55, 2' lægeassistent BBH patol inst juni 56, kand Ortopæd Hosp (II) fra febr 57.



Fix, Jørgen Mogens, f 10 jan 17 på Frbg (F: salgschef Regnar Andreas Jensen og Carla Theodora Fix) (nvf 46). ~ 28 nov 42 på Frbg Leonie Weibüll, f 25 dec 18 i Kbh (F: fabrikkleder Carl Leopold W. og Elisabeth Lydia Bertine Larsen). — St 35 Schneekloth, cand S 42 haud I. — Turnus Amtssgh Hornsyld dec 42, kand Vejle Amtssgh dec 43, Amtssgh Ringe jan 44, Centralssgh Slagelse kir afd maj 45, rsl sst røntgenafd maj 46, Amtssgh Stege marts 47, prakt Stege dec 48, Hvidovre fra nov 53; till rsl Hæren juni 54 - jan 56. — Slægtslitt: Personalhistorisk Tidsskrift 10, III, 1936 (mødrene).



Fix, Preben Johan Leonhard, f 15 marts 12 på Frbg (F: salgschef Regnar Andreas Jensen og Carla Theodora Fix) (nvf 46). ~ 1° 29 jan 37 på Frbg Betty Nina Lamm, f 30 marts 18 i Kbh (F: veksellerer Axel L. og Kirstine Mølgaard Jensen), æ opl 49; 2° 16 okt 55 i Sjøllerød lækare Gunborg Ellen Maria Söder, f 20 april 26 i Stockholm (F: skoleinsp Andreas S. og lærerinde Esther Ericsson). — St 30 Schneekloth, cand V 38 laud, sv jus pract 52. — Kand Amtssgh Varde april - aug 37; Sindssygehosp Viborg maj 38, turnus Amtssgh Fåborg juli 38, kand sst juli 39, rsl sst juli 40 - aug 41, prakt Fraugde ved Marslev okt 41, Birkum pr Højby dec 44 - juli 49, till skibslæge ØK nov - dec 48; kand BBH (F) febr 50, vikar 1' underlækare S:t Görans sjukh Stockholm røntgenafd marts 50 - febr 52, provinsiallækare Bredbyn, Sverige sept - okt 50, 1' underlækare S:t Görans sjukh Stockholm røntgenafd fra marts 52, kst överlækare sst juli - aug 56, periodevis vikar röntgenlækare Epidemisjukh Stockholm 51 - 54, vikar biträdande lasaretslækare Länslas Jönköping radiol klin maj - juni 53, april - sept 54, marts - maj 55. — Granskningslækare Medicinalstyrelsens Skärmbildcentral Stockholm 53 - 54. — Slægtslitt: Personalhistorisk Tidsskrift 10, III, 1936 (mødrene).



Fjeldborg, Erna, f 14 okt 1886 i Frederikshavn (F: assurandør Vilhelm Adolf Ludvig Ruge og Emilie Marie Frederikke Meyerholz). ~ 14 aug 20 i Kbh overkir Paul Gotfred Christian Fjeldborg, f 25 okt 85 på Frbg, † 26 marts 45 i Vejle (F: tømremstr Christian Rudolf F. og Josephine Amalie Ludvigsen). — St 05 Marselisborg, cand S 12 laud, specialistanerk 21 (gynækologi og obstetrik). —



Rsl Viborg Amtssgh sept 12 - aug 13, Alborg Komm Hosp okt 13, kand Odense Amtssgh med afd nov 15, turnus RH (A og D) febr 16, till 2' assist Kbh Poliklin kir afd dec 16 - jan 18; kand KH (IV) febr 17, RH børneafd maj 17, RH fødeafd B nov 17, vikar maj 18, kand RH fødeafd B juni 18, 2' rsl sst sept 18, kand sst fødeafd A jan 19, Frbg Hosp (A) marts 20, 2' rsl RH fødeafd A maj 20 - marts 21; privat Vejle fra juli 26. — Slægtslitt: J. B. Strandbygård: Slægten Ruge 1946 (maskinskr).

Fjeldborg, Niels Christian, f 7 dec 21 i Arhus (F: overkir Paul Gotfred Christian F., † 26 marts 45, og læge Erna F.). ~ 29 juli 48 i Gentofte Kirsten Geddey, f 21 maj 23 i Kbh (F: overtrafikkontrollør Ove Charles G.). — St 40 Vejle, cand S 48 laud, speciallægeaut 55 (anæsthesiologi). — Underlækar Västerbottens Läns Centralsan Hällnäs, Sverige aug 48, turnus Alborg Amtssgh jan 49, helårskand Amtssgh Kalundborg jan



50, Arhus Amtssgh kir afd jan 51, Radiumstat Arhus jan 52, narkoselægeassist Amtssgh Gentofte (A) juni 52, helårskand Arhus Amtssgh med afd /juni 53, narkoselæge (2' rsl) sst juni 54, vikar 2' rsl Arhus Komm Hosp anæsthesiol afd juni 55, narkoselæge Arhus Amtssgh nov 55, narkoseoverl sst fra okt 56. — Studierejse London 55. — Tidsskr art om anæsthesiol emner. — Slægtslitt: J. B. Strandbygård: Slægten Ruge 1946 (maskinskr) (mødrene).

Fjeldborg, Ole Christian, f 28 juni 23 i Arhus (F: overkir Paul Gotfred Christian F., † 26 marts 45, og læge Erna F.). ~ 11 okt 47 i Vejle Gerda Kreiberg, f 18 marts 24 i Vejle (F: direktør Henrik K. og Anna Dencker Carlsen). — St 42 Vejle, cand S 50 laud. — Vikar rsl Amtssgh Give okt 50, klinicist RH fødeafd A nov 50, turnus Centralsgh Holstebro dec 50 - nov 51, kand sst kir afd febr 52, 2' rskir Haderslev Amtssgh



april 53, kand Ortopæd Hosp Arhus dec 54, 2' rsl sst fra sept 55. — Slægtslitt: J. B. Strandbygård: Slægten Ruge 1946 (maskinskr) (mødrene).

* **Fjellbirkeland, Jan**, f 18 sept 23 i Fana pr Bergen (F: hovedbokholder Lars F. og Ida Simonsen). — St 43 Sydneshaugen sk, Bergen, cand S 54 laud. — I Norge.

Flachs, Abraham, f 30 juni 18 i Kbh (F: skomagermstr Isak F. og Bertha Gitte Russonik). ~ 21 juli 44



i Skara, Sverige fil maj Kerstin Maria Hilborn, f 24 okt 16 i Örebro (F: bygningsing Per Anton H. og Helga Therese Nordin). — St 36 Ø Borgerdyd, med eks Lund marts 44 laud. — Assistent Serafimerlas og vikar rsl Tub San og Sindssygehosp Sverige maj 44, vikar turnuskand RH (C) okt 45, kand BBH (D) dec 45, turnus sst (I og III) febr 46, friv assist Carlsberg Fond biol Inst marts 46, kand De gamles By febr 47, Øresundshosp juni 48, BBH psyk og børnepsyk afd okt 48, vikar kand Frbg Hosp neurol afd april 49, BBH røntgenafd maj 49, assist Frbg Hosp psyk afd juni 49, helårskand Psykopatanst Herstedvester jan - dec 50, læge Samv Sygek Kbh fra juli 50, till læge natlægevagt jan 51, vikar Sygek fysiurg Klin nov 52, vikar 2' rsl Psykopatanst Herstedvester maj - juni 53, vikar assist Sundby Hosp kir poliklin sept 53, Finseninast med afd jan 54, Sundby Hosp kir poliklin febr 54, 2' assist KH med poliklin fra jan 55, till vikar kand Blegd Hosp epid afd juli 56; kand RH pædiatr afd fra febr 57. — Studierejse Stockholm 49 (psykiatri og cytokemi). — Tidsskr art.

Flachs, Israel Henoch, f 17 okt 12 i Kbh (F: skomagermstr Isak F. og Bertha Gitte Russonik). ~ 11 juli 44 i Lund, Sverige Ebba Stampe Munck, f 23 sept 15 i Middelfart (F: civiling Christian Stampe M. og Asta Hansen). — St 32 V Borgerdyd, cand V 41 laud. — Turnus KH (II og I) marts 41, vikar kand sst (II) april 42, Sct Elis Hosp kir afd juni - aug 42, vikar assist Sundby Hosp kir poliklin okt 42, vikar kand Dr



Louises Børnehosp nov - dec 42 og febr - juli 43, KH psyk afd aug 43, RH fødeafd B sept 43, sgh ansættelser Sverige nov 43 - maj 45, skolelæge d skole Lund dec 43 - aug 44, vikar kand RH afd for børnesygdom juni - aug 45, rsl Søværnet, vikar Rud Berghs Hosp sept 45, kand KH psyk afd jan - maj 46, ambulancelæge Falck juli 46 - april 47, prakt Vanløse fra juli 47, Samv Sygek april 48. — Medl best SO nov 55, repr Kbh Lgf nov 55.

Flamand Christensen, Jørgen, f 12 marts 07 i Jægersborg (F: arkitekt Niels Christian C. og Ingeborg Flamand). ~ 8 nov 35 Anna Sophie Listov Balle, f 8 febr 15 i Godthåb (F: provst Nicolaj Frederik Severin B. og Astrid Eleonora Thorborg). — St 25 Østersøgade, cand S 32 laud, dr med 39 (Undersøgelser over Antistofdannelse ved Immunisering af Kaniner med Menneskeblodlegemer af Type A), speciallægeaut 42 (intern med), 44 (pæ-

diatri). — Vikar kand Øresundshosp sept 32, kand Amtssgh Hornslyd okt 32, skibslæge ØK nov 33 - febr 34, vikar kand RH (C) maj 34, kand KH (VII)



juni 34, Blegd Hosp sept 34, turnus RH (B) marts 35, kand Sct Lukas Stift sept 35 - aug 36, Rud Berghs Hosp okt 36 - sept 37, till RH børneafd marts - aug 37, Dr Louises Børnehosp sept 37, BBH (B) marts 38, klin assist RH børneafd nov 38, till assist læge Børneplejestat Kbh 38 - 42, leder 43 - 47; 2' rsl Amtssgh Gentofte aug 39, Dr Louises Børnehosp maj 42, 1' rsl Børnehosp Fuglebakken okt 42, Sundby Hosp børneafd jan 47, till læge Ungdomsgårdens Børnehavn og Vuggestue Husum 44 - 46, sanitetslæge Kbh 46 - 47; overl Odense Børnehosp juli 47, Odense Amtssgh børneafd fra 51. Konsulent sundhedsplejerskeordn i Esbjerg 49. — Suppl repr FayL 33, repr 46, DadL fra 34, form D Pædiatr Selsk 53 - 56. — Forf af: disp, 39; afhandl over pædiatr emner.

Fledelius, Mogens, f 29 april 02 i Horsens (F: adjunkt Jens Christian F. og Emma Petrea Møller). ~ 28



okt 33 i Kbh Thora Callø, f 2 okt 08 i Rødding (F: kreditforeningsdir Paul Anker C. og Maren Thorsmark). — St 20 Horsens, cand S 27 laud, speciallægeaut 36 (oftalmologi), dr med 37 (Om Keratitis parenchymatosa. Studier over experimental Kaninsyfilis). — Vikar Frederikshavn Sgh okt 27 - jan 28, Hjørring Amtssgh marts - aug 28, RH (D) okt 28, kand Øresundshosp tub afd nov 28, rsl Kysthosp Juelsminde nov 29, turnus RH (B og C) sept 30, vikar kand Sct Elis Hosp specialafd og friv tjen RH øjenafd sept 31, kand RH øjenafd og vikar sst marts 32, kand sst neurol afd dec 32, vikar sst øjenafd juni 33, KH neurol afd juli 33, friv assist Finseninst øjenafd jan 34, 3' assist RH øjenafd okt 34, 2' assist KH øjenafd maj 36, øjenlæge Centralssgh Hjørring april 37, overl sst fra okt 46; till prakt Hjørring fra april 37, jernbanelæge april 37. — Studierejser Schweiz 47 - 49. — Medl best Provins-øjenlægenes Org 46. — Forf af: disp, 37; tidsskr art om oftalmol og oftalmol-neurol emner.

Flemming Møller, Carla Alexia, f 24 sept 1882 i



Ordrup (F: gartner Christian Andersen og Anna Kauffling). ~ 26 dec 12 i Kbh prof, dr med Poul F. M. — St 02 Ordrup, cand S 11 haud I, specialistanerk 21 (pædiatri). — Kand Finseninst klin for indre sygd aug 11, Sct Johs Stift marts 12, turnus Balders Hosp og Sundby Hosp juli 12, KH (VI) juli 13, vikar, kand RH børneafd sept - okt 13, Alm Hosp marts - april 14, Dr

Louises Børnehosp aug 14, RH børneafd april - okt og dec 15, Dr Louises Børnehosp febr 16, RH børneafd april - maj 16, Blegd Hosp aug - nov 16, assist Dr Louises Børnehosp 3' poliklin maj 19; till prakt Kbh okt 16 - aug 53, privat Kbh. — Studierejse Tyskland 14 (pædiatri).

Flemming Møller, Poul, f 22 jan 1885 i Helsingør



(F: overl Julius Theodor M., † 25 okt 10, og Anna Dorothea Nielsen). ~ 26 dec 12 i Kbh læge Carla M. — St 03 Helsingør, cand S 11 laud, specialistanerk 21 (radiologi), dr med 24 (Malum deformans coxæ infantile, Calvé-Perthes Sygdom). — Kand Kbh Amtssgh F sept 11, læge udvandrerskib nov 12, epidemilæge Lyngby dec 12, turnus Balders og Sundby Hosp jan 13, kst sghlæge

Dronninglund jan 14, kand RH dermatol afd marts - april 14, KH (V) aug 14, Dr Louises Børnehosp april 15, RH fødeafd A juli 15, kst sghlæge Varde okt 15, kst assist KH otol afd nov 15 - marts 16, kst sghlæge Ringe og Lyngby maj - juni 16, kand BBH kir afd juli 16, assist RH røntgenafd okt 16, KH røntgenafd nov 18, chef Frbg Hosp røntgenafd juni 20, RH røntgenafd 30, docent radiologi Univ 30, prof april 36. Prakt Kbh fra okt 16, priv røntgenklin sst fra nov 22. — Studierejse Tyskland 14 (kirurgi). — Tilforordn Retslægeråd 35. Dekan 35 - 36, Medl Internat røntgenkomm 25. Form D radiol Selsk 27 - 29, medl best Nord Foren for med radiol 28, Medl hovedbest Landsforen Kræftens Bekæmp 29, medl Radiumfondets landskom og forretningsudv 22, Medl dommerkom d og udenlandske prof konkurr. — Gæsteforelæser Brit Assoc of Radiol 38, Skinner-lecturer The Faculty of Radiol London 49. Forf af: disp, 24; medred Acta radiologica 21, medl red kom Radiol Rundschau (Radiol Clinica) 38. — Præs Nord Rad:ol Kongr Kbh 38 og 46; 7' Internat Radiol kongr 53, Æresmedl Amer Roentgen Ray Soc 52, Royal Soc of Med 52, Brit Inst of Radiology 53, Soc Peruana de Radiologia 53, Soc Mexicana de Radiologia, Nord Foren for med Radiol 55. Hon fellow The Faculty of Radiology London 53, Medl Norsk Med Selsk 55. — R* 34, DM 48, K* 55. (SN 2²).

Flemming, Erhard Winge, f 13 nov 12 i Roskilde



(F: boghdir Andreas Nikolaj F. og Cecilie Marie Winge). ~ 3 juli 37 i Charl Inga Lund, f 17 marts 12 i Kbh (F: maleren Aage Carl Gustav L. og Christence Otilia Christensen). — St 30 Roskilde, cand S 37 præ, dr med 44 (Ventrikelsekretion hos normale og syge Spæd- og Smaa børn. Undersøgelser med fraktionerede Histaminprøver under kunstig Søvn), speciallægeaut 50 (pædiatri). — Turnus Sct Maria Hosp Ros-

kilde okt 37, rsl Amtssgh Næstved med afd sept 38 - maj 40, till rsl Hæren maj - juni 39, kand Sundby Hosp børneafd juni 40, Blegd Hosp okt 41, RH børneafd marts 42, klin assist sst okt 42, till assist læge Børneplejestat okt 43 - jan 45; 2' rsl Børnehosp Fuglebakken dec 43, till leder børneasthmaklin RH dec 43 - marts 49; 1' rsl RH børneafd okt 45, 1' rsl Børnehosp Fuglebakken nov 48, till chef Kbh Komm Børneasthmaklin Dr Louises Børnehosp fra marts 49; overl Børnehosp Martinsvej juli 50, till visit og tilsf læge DrK Asthmasan Kongsberg, Norge fra febr 52; overl Blegd Hosp børneafd fra maj 55. — Studierejse Stockholm 45 (allergi), USA 46 (pædiatri og allergi). — Medl med Studenterråd 33 - 35, form 34 - 35, medl best D Selsk for Allergiforsk 46 - 47, D Pædiatr Selsk 50 - 52, Nord Pædiatr Selsk fra 51. — Forf af: disp, 44; tidsskr art om pædiatr og allerg emner. — Slægtslitt: Otto Jørgensen og H. Hjorth-Nielsen: Slægten Flensburg (Flensburg) fra Horsens, 1942.

† Flensburg, Karen Immanuela, f 1 febr 1884 i Kbh,



† 7 maj 1956 (F: Herredsfoged Julius Vilhelm F. og Emilie Schow). — St 03 Zahle, cand V 10 laud, specialistanerk 18 (gynækologi og obstetrik). — Kand Odense Amtssgh i marts 10, rsl Esbjerg Sgh maj 10 - sept 11, turnus RH (B og D) nov 11, rsl Fødselsanst Jylland nov 12, kand Arhus Komm Hosp nov 14, vikar RH fødeafd B juni 15, kand sst fødeafd A okt 15, prakt

speciallæge Kbh okt 16, indlæggende læge privatklinik fra 24.

Flonsted-Nielsen, Jørgen, f 15 maj 26 i Arhus (F: landinspektør Alfred Svend N. og Gudrun Flonsted). ~ 28 dec 52 i Arhus Bente Andersen, f 18 juli 32 i Arhus (F: afdelingschef Gunnar Thagaard A. og Elna Nancy Junglöv). — St 45 Arhus, cand S 54 laud. — Turnus Centralsgh Herning okt 54 - sept 55, kand Amtssgh Ebeltoft okt 55, 2' rsl sst fra okt 56.



Flindt, Thorbjørn, f 20 april 28 i Kbh (F: inkasator Kaj F. og Lilli Katharina Jensen). ~ 55 Elly Bodil Jørgensen. — St 47 V Borgerdyd, cand S 54 laud. — Vikar turnuskand Centralsgh Holbæk kir afd febr 55, kand Amtssgh Haslev maj 55.

Flindt-Hansen, Erik, f 15 jan 20 i Øksendrup (F: stationsforstander Peder Johan Christian Hansen og Hilda Andrea Flindt). ~ 16 febr 46 i Kbh Esther Eppelmann, f 8 marts 24 i Kbh (F: nådler Benzon E. og Rissia Salmonova Levertov). — St 38 Svendborg, cand V 46 laud. — Turnus Amtssgh Gentofte (F og H) marts 46, vikar turnuskand Amtssgh Holstebro med afd marts 47, fast kand Militærhosp med afd aug 47, kand Frbg Hosp (E) okt 48 - sept 49, prakt Odense fra dec 49.



Flindt-Hansen, Poul Ludvig, f 2 okt 11 i Øksendrup (F: stationsforstander Peder Johan Christian Hansen og Hilda Andrea Flindt). ~ 2 okt 42 i Kbh Alice Nielsen, f 23 april 21 i Kbh. — St 29 Svendborg, tandlægeeks 32, cand S 48 laud. — Tandlægeassistent 32 - 34, prakt tandlæge Faxe 34 - 40, Gentofte fra 40, turnus Amtssgh Gentofte, prakt Gentofte.



† Flindt-Larsen, Viggo, f 15 marts 1872 i Slangerup, † 4 febr 54 i Odense (F: dyrslæge Karl Adolf Larsen og Laura Andrea Kruse) (nvf). ~ 5 april 04 i Svendborg Ella Jacobsen, f 18 sept 82 i Svendborg (F: læge Kristian Helmuth J., † 16 nov 15, og Kristine Dorothea Maria Seith). — St 92 Ålborg, cand V 1900 laud I, specialistanerk 19 (pædiatri). — Vikar, rsl Ålborg Amtssgh 6 mdr, Amtssgh Faxe 3 mdr, kand Sundby Hosp 3 mdr, kst kand Dr Louises Børnehosp 6 mdr, kst distrslæge Nr Saltum 6 mdr 01, prakt Odense fra jan 03, privat sst fra 42. — Studierejse Berlin og Wien 05 (pædiatri). — Form Odense Lgf 11 - 17, medl best Fyns Stift Lkf 17 - 29, voldgiftsret 32 - 42, form 37 - 42, DadL attestudv 29 - 39, repr DadL 21 - 27.



Floding, Aage, f 29 dec 16 i Kbh (F: cand pharm Mario Lauritz F. og Ellen Flamand). ~ 28 jan 45 i Hjørring Jytte Gindrup, f 12 maj 19 i Hjørring (F: forretningsfører Otto Emil Joachim G. og Kirstine Hjortenberg-Hansen). — St 35 Østersøgade, cand V 43 laud. — Turnus Amtssgh Gentofte (B og A) marts 43, vikar kand sst (A) marts 44, Amtssgh Herning kir afd sept 44, kand Svendborg Amtssgh kir afd febr 45, assist og vikar distrslæge Norge febr - juli 46,



læge hvalfangerekspektion til Sydishavet okt 46 - maj 47, vikar aug - okt 46, surnum kand KH øjenafd, 2' rsl Centralsgh Slagelse røntgenafd, rsl Amtssgh Esbønderup okt 48, Ringsted Sgh nov 49 - nov 51, prakt Præstø fra nov 51, skolelæge.

Florian Sørensen, Bent, f 22 febr 25 i Esbjerg (F: møbelhandler Hans Christian F. S. og Ane Møller). — St 43 Esbjerg, cand V 54 haud I. — Handelsudd 43 - 44, boligmont 44 - 45. Vikar Sindsygehosp Risskov 6 mdr 51; turnus Arhus Komm Hosp (C, K og L) marts 54, kand sst (C) marts 55, sst (M) maj 55, rsl Hæren sept 55, kand Sindsygehosp Risskov fra aug 56.



Fly, Alfred, f 7 maj 01 i Rønbjerg (F: gårdejer Peter F. og Mette Marie Jensen). ~ 14 aug 32 i Kolding Emilie Marie Knudsen, f 21 juli 05 i Kbh (F: næstform DSB Knud Jensen K. og Marie Bach). — St 22 priv, cand S 29 haud I. — Ved landvæsen. Vikar Frbg Hosp juli 29, aman og vikar okt 29, skibslæge ØK jan - april 30, vikar Frbg Hosp juni 30, rsl Sønderborg Amtssgh nov 30 - juli 31, rsl Amtssgh Varde marts 32, prakt Kerteminde fra jan 34, kst sghlæge sst april 34, sghlæge sst dec 35, kst læge komm Sygehj dec 35, visit læge 47. — Byrådsmedl 43.



Flygenring, Jytte Johanne, f 21 jan 27 på Frbg (F: driftsleder Harry Edvard F. og Elly Tersløv). — St 45 Øregård Gymn, cand S 52 laud. — Turnus Arhus Amtssgh sept 52, kand sst kir afd sept 53, Arhus Komm Hosp tub afd og Centralstat sept 54, Sindsygehosp Risskov fra aug 56.



Fløystrup, Anton, f 29 april 13 i Kbh (F: dr med Gustav F. og Cecilie Marie Jørgensen). ~ 18 april 40 i Kbh Brita Barbro Elisabeth friherreinde Lilliecreutz, f 26 jan 18 i Gentofte (F: Hans-Henrik friherre L. og Astrid Johanne Louise Arnborg). — St 33 priv, cand S 42 laud, speciallægeaut 50 (klin kemi og lab tekn), 53 (fysiurgi), dr med 52 (Studier over det autonome nervesystems forhold hos patienter med poli-arthritis chronica). — Turnus Sundby Hosp jan



43, kand sst med afd jan 44, Rud Berghs Hosp juli 44, vikar Øresundshosp jan 45, Sundby Hosp kir poliklin marts 45, kand Finseninst med afd april 45, vidensk assist sst lab marts 46 - jan 55, till leder sst centrallabor og Radiumstat april 46 - jan 48; kand Sundby Hosp med afd jan - dec 48, Blegd Hosp epid afd febr 49, lægeassist Finseninst med poliklin maj 49, kand KH fysiurg afd jan 50, assist sst kir poliklin nov 50, sst fysiurg afd juli 51, midlertidig 1' rsl Blegd Hosp sept 52, 1' rsl KH fysiurg afd jan 53, Finseninst med afd fra nov 53, till aflæge Samv Sygek fysiurg Klin Østerbro fra jan 55. — Studierejser Stockholm 47 (perifere kredsløbssyg) og 48 (rheumatologi). — Forf af: disp, 52; talrige tidsskr art om emner indenfor rheumatol, hæmatol og perifere kredsløbssyg.

Fløystrup, Gustav, f 12 sept 1884 i Kbh (F: prof, overl, dr med Anton F., † 1 aug 26, og Elsie Mikkelson). ~ 1° 18 april 12 i Kbh Cecilie Marie Jørgensen, f 26 marts 81 i Hals, † 13 febr 31 i Kbh (F: proprietær Jørgen Mørch Secher J. og Ane Kirstine Elsie Als); 2° 23 sept 38 i Kbh cand pharm Edith Marie Saabye Wiggers, f 31 juli 95 i Svendborg (F: klædefabrikant Frederik Georg W. og Ovine Emilie Saabye). — St 03 Metropolitan, cand S 10 laud, specialist-anerk 19 (intern med, hjerte- og lungesygd), dr med 20 (Studier over Atriefilmrens Patogenese). — Turnus KH okt 10, till 2' assist Kbh Poliklin (A) marts - juni 11 og 1' assist sst juli 11 - okt 13; klin assist KH (II) april 12 - marts 13, kand BBH (C) sept 13 - aug 14, assist Øresundshosp tub afd okt 14, RH med poliklin april 15, 2' rsl sst (A) juli 16, 1' rsl sst okt 17 - okt 21, aflæge Frbg Poliklin jan 22 - febr 41; prakt Kbh fra maj 12. Lærer RH Sygeplsk jan 20 - juni 25, visitator KH april 22 - marts 32, læge Klokken jan 22 - juni 29, læge livsforsikringselsk Hafnia okt 26, Livs- og Genforsikringselsk Dana febr 27. — Studierejser London 20 og 35. — Medl Komm til Bedømmelse af mindre gode Liv febr 27. — Forf af: disp, 20; tidsskr art.

Fløystrup, Tage, f 12 april 19 i Kbh (F: dr med Gustav F. og Cecilie Marie Jørgensen). ~ 31 aug 44 i Kbh Anne-Louise Gram, f 25 okt 22 i Kbh (F: prof, overl, dr med Hans G. og Ellen Hansen). — St 37 Ø Borgerdyd, cand S 44 laud, dr med 53 (Undersøgelser over pro-xanthopterin, en pterinforbindelse i urinen. Relationen til andre pterinforbindelser, samt udskillelsesforholdene hos normale og ved forskellige blodsygdomme), speciallægeaut 54 (intern med), embedslægeeks maj 54. — Turnus BBH (B og D) aug 44, kand Finseninst med afd aug 45, till friv assist Seruminst aug 45 - juni 46; kand Øresundshosp tub afd okt 45, Sct Elis Hosp med afd marts - juni 46, vikar kand Militærhosp med afd aug 46, kand BBH psyk afd sept 46, De gamles By april 47, Blegd Hosp epid afd marts 48, Rud Berghs Hosp aug 48, Sundby Hosp børneafd jan 49, RH neuromed afd juli 49, vikar helårskand Sundby



Hosp med afd jan 50, helårskand KH (III) maj 50, 3' assist KH med poliklin febr 51, 1' assist sst sept 51, 2' rsl Sundby Hosp med afd dec 51 - maj 54, till lægeskr Sundhedsstyr jan 52 - maj 54; vikar 2' rsl Kbh amts Tub Hosp Lyngby juni 54, kand Avnstrup San okt 54, 2' rsl sst juni 55, 1' rsl sst fra juni 56, till assist Centralstat for Tub Bekæmp fra juni 56. — Forf af: disp, 53; tidsskr art om intern-med og blokem emner.

Fock, Ejnar, f 15 marts 1896 på Frbg (F: direktør Valdemar F. og Helvig Jansen). ~ 27 jan 23 i Skagen Karen Munk Willhjelm, f 4 nov 97 i Firenze, Italien (F: maleren Johannes W. og Johanne Marie Munk von Klöcker). — St 14 Schneekloth, cand V 22 laud. — Aman febr - april og aug 22, rsl Esbjerg Sgh sept 22, turnus RH (A og D) okt 24, kand Kbh Amtssgh F kir afd okt 25, RH dermatol afd juli - okt 26, prakt Skel-skør og sghlæge sst nov 26 - jan 32, prakt Fuglebjerg fra febr 32.



Fock, Vagn, f 8 juni 17 i Kbh (F: postmester Aage F. og Hedvig Marie Johanne Grøndahl). ~ 3 aug 46 i Nykøbing M Inger Nordentoft, f 4 maj 27 i Nykøbing M (F: overl Jacob N., † 21 marts 54, og Ellen Karoline Halgreen). — St 37 Stenhus, cand V 45 laud. — Vikar turnuskand Nykøbing M Sgh marts 45, turnus Amtssgh Skive juli 45, vikar kand Nykøbing M Sgh i juli 46, Centralssgh Slagelse med afd okt - nov 46, kand Amtssgh Holstebro med afd febr 47, Aarhus Komm Hosp med afd sept 47, sst børneafd febr 48, Fødselsanst Jylland nov 48, aman jan 49, prakt Nr Snede fra april 50, fængselslæge fængselsafd Nr Snede jan 56, skolelæge 56.



Fog, Christian Vilhelm Munthe, se Munthe Fog.

* **Fog, Elin Harriet**, f 26 okt 03 i Ivigtut (F: ingeniør Edward Freddy Edwards og Ingeborg Basse). ~ 24 febr 32 i Kbh prof, overl, dr med Mogens F. — St 22 Hellerupgård, cand V 30 præ, speciallægeaut 38 (pædiatri). — Kand Arhus Komm Hosp marts 30, Blegd Hosp nov 30, Alm Hosp sept 31 - aug 32, turnus RH (B og D) nov 32 - okt 33, vikar kand sst børneafd juni 34, kand Dr Louises Børnehosp sept 34, RH børneafd marts 35, 2' rsl Sundby Hosp børneafd okt 35, kand KH nov 37 - maj 38, assist Dr Louises Børnehosp 3' poliklin sept 38, RH poliklin for børnesygdom dec 41, 1' rsl sst børneafd sept 43, skolelæge Kbh fra aug 49, till ledende læge RH småbørns- og spædbørnsstat nov 49. Till prakt Charlottenlund fra marts 48.

Fog, Johannes Rohde, f 5 marts 1882 i Øls (F: sgr Johannes F. og Agnes Christiane Frederikke Rohde). ~ 26 okt 10 i Horbelev Esther Munkebo, f 5 nov 84 i Lem (F: sgr Niels Christian M. og Magda Porep). — St 1900 Schneekloth, stud theol 1900 - 02, cand V 10 laud, specialistanerk 18 (obstetrik), embedslægeeks 30. — Vikar og aman marts 10, kand RH (A og C) dec 10, Blegd Hosp dec 11 - febr 12, KH (IV og VI) april 12, RH



fødeafd B dec 12, BBH (A) dec 14, assist KH kir poliklin febr 16 - jan 17, assist sst patol-anat inst maj 17 - april 19, rsl Garn Sgh kir service dec 17 - dec 18, skibslæge Krigsfangetransport nov 18 - jan 20, rsl Garn Sgh kir service juli 20 - febr 21, 2' assist Retsmed Inst marts 21, till skibslæge Skandinavien-Amerika-Linjen 22; 1' assist Retsmed Inst maj 23 - 31, kst retslæge okt 24 - juni 25, prakt Kbh okt 18 - dec 30, visitator KH juni 16 - maj 20, assist læge Kgl Teater 17 - 31, kredslæge Slagelse jan 31 - marts 52. — Studierejser Paris 20 (obstetrik), Wien 25 (retsmed). — Form lokalforen Landsforen til Kræftens Bekæmp 31, medl best Embedslægeforen 33 - 46, hovedbest Landsforen til Kræftens Bekæmp 45 - 51, DadL hyg komm 45 - 53, form Civilforsvarsforb Slagelsekreds 53, medl best DrK Slagelse afd 53. — Medred Tidsskr for DrK 20 - 41, red Embedslægen 38 - 46; tidsskr art om retsmed emner. — R* 49. — Slægtslitt: H. R. Hiort-Lorenzen: Slægten Fog, 2 udg 1906; G. Bützow-Rohde: Stamtavle over slægten Rohde, 1955 (dupl) (mødrene).

Fog, Jørgen, f 20 jan 26 på Frbg (F: prokurist Cai F. og Inger Olesen). ~ 27 febr 54 i Ordrup Hanne Eleanor Vestergaard, f 30 marts 30 i Ordrup (F: læge Hagbard V., † 13 marts 42, og Eleanor Ingeborg Caroline Bruun). — St 44 Metropolitan, cand V 55 haud I. — Turnus BBH (B og D) febr 55, årskand Diakonissestift (A) fra febr 56. — Slægtslitt: H. R. Hiort-Lorenzen: Slægten Fog, 2 udg 1906.

Fog, Mogens Ludolf, f 9 juni 04 på Frbg (F: bibliotekar dr phil Ludolf Emil F. og Emilie Birch). ~ 24 febr 32 i Kbh læge Elin F. — St 22 Metropolitan, cand V 30 laud, dr med 34 (Pia-arteriernes vasomotoriske Reaktionen), speciallægeaut 37 (neurologi). — Kand KH (VI) marts 30, sst neurol afd okt 30, vikar assist Univ fysiolog Inst febr 32, turnus RH (B og C) marts 33, kand sst neurol og neurokir afd febr 34, sst psyk klin jan



35, klin assist sst afd for nerve- og neurokir sygd april 35, 2' rsl sst juli 35, 1' rsl KH neurol afd okt 36, prof neurologi Univ og overl RH neurol afd fra sept 38. — Censorsuppl fysiologi med eks 34 - 38. Medl FayL repr 30, best 30 - 34, DadL repr 32, hovedbest 35 - 38, hyg kom fra 36, best Med

Selsk Kbh 39 - 45, tilforordn sagkyndig neurologi Retslægeråd 38, medl specialistnævni 41, udv ang fortsættelseskursus 42, Kbh Lgf voldgiftsret 42 - 43, medl Frihedsrådet aug 43, Frihedsbevægelsens Samråd 45 - 46, minister for særlige anliggender maj - okt 45, medl Folketinget i tilslut til D kommunistiske parti okt 45 - 50, medl best Frihedsfonden 46, form Landsforen Frit Danmark 45 - 48, form D neurol Selsk 48 - 51, form Fredens Tilhængere 50, medl Verdensfredsrådet 50, best Vanfjærefonden 55, 4-maj kollegiet 56. — Forf af: disp, 34; Om Afasi (s m Knud Hermann), 41; Danmark frit, 47; Fem forelæsninger om neurologi for psykologer, 55; Lærebog i medicinsk neurologi (s m C J Munch-Petersen), 56; tidsskr art om vidensk og politiske emner; red UFL Videnskab og Praksis 39, Dan med Bull 54, Bibl f Læger 55. — Korresp medl Svenska Neurol Fören 46, Dr med h c Oslo Univ sept 45, korresp medl Soc de neurologie Paris 48, medl Internat panel of multiple sclerosis 54. — Slægtslitt: H. R. Hiort-Lorenzen: Slægten Fog, 2 udg 1906.

Fog, Reinholdt Munthe, se Munthe Fog.

Fog, Torben Johannes Trier, f 21 dec 12 i Kbh (F: kaptajn Gustav Mogens Kjøbke F. og Johanne Trier). ~ 27 marts 36 i Hellerup Grethe Bjørn-Hansen, f 24 juli 14 i Kbh (F: disponent Thorvald Jørgen H. og Betzy Petersen). — St 30 Schneekloth, cand V 39 laud, speciallægeat 47 (neurologi), dr med 48 (Rygmarvens patologiske Anatomi ved dissemineret Sclerose og dissemineret Encephalomyelitis). — Turnus KH (I og III) aug 39 - juli 40, kand Sindssygehosp Oringe nov 40, Filadelfia nov 41, Nørre Hosp aug 42, RH børneafd juni 43, Blegd Hosp okt 43, RH neurokir afd april 44, 2' rskir sst okt 44 - sept 45, kand sst neurol afd nov 45, till assist læge psyk Kbh politl jan 46 - april 47; klin assist RH neurol afd juli 46, 2' rsl sst jan 48, till assist læge Direkt for Ulykkesforsikr fra jan 48; 2' rsl KH neurol afd marts 50, 1' rsl sst nov 51, till neurol kons ved forsk hosp; overl sst fra april 55. — Member Panel of National Multiple Sclerosis Soc USA. — Forf af: disp, 48; tidsskr afhandl om patol-anatom emner. Medred Acta psych et neurol Scan 53. — Slægtslitt: H. R. Hiort-Lorenzen: Slægten Fog, 2 udg 1906; Jørgen Swane: Bertel Bruun og Magdalene Barbara Brøchner's samlede Descendens, 6 udg 1948; Slægthaandbogen 1900 (mødrene).

Fog-Poulsen, Mogens, f 14 nov 15 i Arhus (F: sognepr Anders Poulsen og Ellen Fog (nvf 38)). ~ 15 juni 46 sygepl Inge Johanne Futtrup, f 28 juli 21 i Støvring pr Randers (F: gårdejer Kristian F. og Marie Knudsen). — St 34 Sorø, cand V 42 laud, embedslægeeks maj 44. — Aman Alborg febr 42, turnus Alborg Amtssgh april 42, aman og priv rsl Fjerritslev marts 43, kand og kst rsl Sindssygehosp Viborg sept 43 - jan 44, vikar juli 44, kand Randers Amtssgh tub afd og

Centralstat for Tub Bekæmp okt 44, Marselisborg Hosp dermato-venereol afd juni 45, med off UNRRA Tyskland okt 45, vikar maj 46, distrlæge Umanak aug 46 - sept 48, ansat ITC nov 48, cheflæge camp Czekoslovakiet jan 49, senere Arab Flygtl Mellemøsten, Ægypten, rsl Hæren maj - juli 50, vikar sept 50, vikar kredslæge Hvetbo - Ø Hanherreds kreds febr 51, landslæge Grønland maj 51, amtslæge Ribe fra okt 56; till læge Mødrehjælp Esbjerg fra nov 56. — Tidsskr art især om grønlandske med forhold. — Formand DrK Grønlandsafd 51 - 56. — DrKM 53. — Slægtslitt (mødrene): H. R. Hiort-Lorenzen: Slægten Fog, 2 udg 1906; P. Nedergaard: 100 danske præsteslægter, 1954; G. Bützow-Rohde: Stamtavle over Slægten Rohde, 1955.

† Foged, Jens Kristian Tækker, f 14 april 1897 i Grønning, † 22 nov 56 i Kbh



(F: gårdejer Jens F. og Ellen Kjeldine Jacobsen). ~ 4 febr 27 i Vedbæk Vibeke Elisabeth Lorck, f 4 jan 1900 i Kbh (F: kommandør, navigationsdir Victor Lorentz L. og Vibeke Marie Hvidt). — St 17 Viborg, cand S 23 laud, dr med 29 (Kliniske Undersøgelser over Hudens Temperatur, specielt ved Led- og Knogletuberkulose), specialist-

anerk 32 (kirurgi), 55 (kæbekir), 56 (mavetarmkanalens kir sygd). — Kand Alm Hosp juni - juli 23, rsl Haderslev Amtssgh sept 23, kand KH (VI) nov 23, surnum kand RH fjdeafd A jan 24, kand KH (VI) marts 24, Øresundshosp med afd juni 24, assist prof Th Rovsings Privatklin juli 24 - juli 26, till kand RH (C) aug - sept 25; turnus KH (II og V) juni 26, vikar kand RH (D) juni 27, klin assist BBH (D) juli 27, prosekto Unv patol-anat Inst aug 28, 2' rskir BBH (D) nov 29, 1' rskir sst okt 31, till kir Blegd Hosp jan 33 - maj 37; assist Ortopæd Hosp nov 35, kand RH fjdeafd B nov 36, rsl Ortopæd Hosp jan 37, overkir BBH (A) fra juni 37, chefkir Hospitalsskib Jutlandia sept 52 - marts 53, prof Kbh Univ klin praktikand-underv kirurgi fra sept 55. Prakt Kbh fra 24, som kir fra 32, prof Tandlægehøjsk (speciel kir) juli 35 - juli 37 og sept 42 - sept 43, assist læge Dir f Ulykkesfors jan - maj 37, tillidslæge Kbh Sporveje fra juli 42. — Studierejser Bruxelles, Amsterdam, Paris 30, Wien 31, London 38, Sverige 45 (kirurgi), London og Oxford 48, Athen 55. — Censorsuppl patol anatomi med eks 30 - 40, censor kir 40 - 55 og 56. Medl komm til organ af Spejdersnes friv donorkorps, best D friv bloddonorkorps i Kbh, Landsforen D friv bloddonorkorps, hospitalsrådsudv i Kbh Komm 47 - 52, udv t indretn centrallaborat i Kbh Komm, udv t organ narkosevæs i Kbh Komm, hovedbest Landsforen Kræftens Bekæmp 54, form udv t tidl diagnose og behandl af brystkræft. — Forf af: disp, 29; talr afh og tidsskr art om med og kir emner, bl a narkosens indflydelse på det perifere karsystem, embolirisiko ved infekt behandl af varicer, blodtransfusion, mamma- og kæbedeformiteternes operative behandl, cancer ventriculi, ulcus ventriculi, icterus, cancer coli, grangræna pedis, cancer mammae, krigskir erfaringer. — Medl Lyon Soc chirurgical 51, Svenska Läkarellskapet 54. — R* 47. (FNTM) (KPR).

Foged, Preben, f 29 dec 27 i Kbh (F: overkir, professor dr med Jens Kristian F., † 22 nov 56, og Vi- beke Elisabeth Lorck). — St 47 Efterslægt, cand S 55 laud. — Assist privatklin Chr IX's gade fra 51, tur- nus KH (III og V) dec 55, 2' assist BBH kir poliklin fra nov 56. — Slægtslitt: Slægts- tavlesamlingen 1933 (mødrene).



Fogh, Børge Nicolai, f 11 jan 12 på Frbg (F: laboratorieinsp Landbohøjsk dr phil Johan Bertel F. og Be- ty Silldorf). ~ 7 okt 45 i Sæby Kirsten Swane Bild- søe, f 14 sept 21 på Frbg (F: overingeniør Teknol Inst, cand polyt Erik Gro- ve B. og Magdalene Swane). — St 30 Frbg, stud matemat- iske fag til 32, cand V 39 laud. — Turnus BBH (B og A) febr 39, kand Nak- kebølle San febr - maj 40, Viborg Amtssgh kir afd aug



40, rsl Amtssgh Næstved røntgenafd juli 41, kand Statshosp Sønderborg gynækol-obstetr afd marts 42, BBH (F) nov 42 - april 43, rsl Søvnerst marts - okt 43, kand RH (C) dec 43 - nov 44, midlert assist sst kir poliklin dec 44 - aug 45, vika- riater, till friv assist Carlsbergfond biol Inst 43 - 44; friv assist Univ Inst f alm Patologi fra 45, till 1' assist Frbg Hosp røntgenafd maj 53, 2' rsl sst fra okt 54. Till læge Samv Sygek fra 44. — Art om bakteriolog og radiolog emner.

* **Fogh, Helge**, f 23 nov 20 i Kbh (F: assist Bio- logisk Station Sigvald Weis F. og klasselotterikollektri- ce Johanne Topp). ~ 2 sept 47 i Kairo fysioterapeut Kirsten Hoffmann, f 27 juli 25 i Kbh (F: civiling Vagn H. og Else Margrethe El- mer). — St 39 Ordrup, cand S 47 laud. — Turnus Svend- borg Amtssgh febr 48, kand Nyborg Bysgh dec 48, Cen- tralsgh Hillerød radiol afd april 50, vikar sst kir afd maj 51, kand sst sept 51, prakt Guldborg fra april 52.



* **Fogh, Jørgen Engell**, f 6 febr 23 i Kbh (F: overl Knud F. og Else Agnete Engell). — St 41 Sct Jør- gen, cand V 49 præ. — Turnus KH (III og V) april 49, kand Frbg Hosp (F) juli 50, assist læge Lands- foren Bekæmp Børnelamm og dens Følger Be- handl- og Forskn Inst Hellerup juni 51, research associate Univ of California Berkeley virus and biochem lab nov 53.

Fogh, Jørgen Weis, se Weis Fogh.

Fogh, Knud Adolph Thorvald Aurelius, f 16 marts 1892 i Holstebro (F: amts- forv Adolph Thorvald Au- relius F. og Elisa Biering). ~ 1° 18 maj 18 på Frbg Else Agnete Engell, f 6 juli 94 på Frbg (F: grosserer Christian Emil E. og Mar- grethe Kofod) æ opl 29; 2° 16 nov 29 på Frbg Anna Christine Schandorff, f 24 febr 02 på Frbg (F: tøm- merhandler Viggo Imma- nuel S. og Ane Christine Rasmussen). — St 10 Ribe,



cand S 21 haud I. — Journalist 11 - 13; kand Øre- sundshosp med afd aug 21 - febr 22, rsl militære Epidemigh april 22 - juni 24, till rsl Hæren april 23 og kand Blegdamsgh april 23; rsl Garnisons Sgh 1' service juni 24 - febr 25, militære Epidemi- sgh febr 25 - 27, afdlæge Avedørelej 27 - 38, till skibslæge maj - juni 33, overl Hæren 38 - 57, chef- læge Luftværnet 44 - 45, prakt Kbh fra jan 22. — Lærer sundhedslære Officersskolen 27 - 47, lærer Forsvarets Motorskole 53. — Form Ripensersamf 30 - 46, æresmedl 52. — Populærvidensk tidsskr art. — Slægtslitt: Frode Iürgensen og Paul Hen- nings: Biografisk Slægtregister over de indbyr- des beslægtede Familier Sangaard, Buntzen, Koch og Iürgensen . . . , 1910.

Fogh, Sven, f 31 aug 27 Johore, Malaya (F: general manager ØK Frederik Christian Conseil F. og Siegrid Gersdorf Blichfeld). — St 46 Herlufsholm, cand S 54 laud. — Vikar Sindssygehosp Middel- fart (M) aug 54, klinicist RH fødeafd A sept 54, turnus Frederikshavn komm Sgh i okt 54, under- læge Forsvarets Lægekorp nov 55, rsl sst dec 55, kand Militærhosp med afd fra sept 56.

Fogh-Andersen, Hakon, f 14 jan 1888 på Frbg (F: bankdir Anders A. og Ras- mine Oline Mikkelsen Fogh) (nvf 39). ~ 16 juli 17 i Skern Kamma Levensen, f 1 juli 97 i Skern (F: læge Valdemar L., † 22 nov 35, og Ida Marie Sophie Frederik- ke Holm). — St 07 Birke- rød, cand S 13 haud I. — Kand Diakonissestift okt 13, rsl Hæren aug 14, aman jan 15, kand Diakonissestift ju- li - sept 15, RH (B og D) nov 15, vikar juli 16, kand Odense Amtssgh med afd sept 16, prakt Skelskør dec 16, till rsl Hæren maj - juli 17 og aug - okt 18; prakt Jyderup dec 19, Birkerød fra dec 25, till læge Birkerød Kostsk dec 25, jernbanelæge april 26, skolelæge okt 53. — Form sundhedskomm 20, Sygeplejeforen 26 - 42.



Fogh-Andersen, Poul, f 7 dec 13 på Frbg (F: over- kir Vagn F.-A. og Lili Wilhelmine Nielsen). ~ 4 dec 43 i Kbh Aase Birgit Bay Duelund, f 28 sept 22 i Kbh (F: overofficiant Erik Bay D. og Sigrid Bram). — St 31 Sct Jørgen, cand S 38 laud, dr med 42 (Inheritance of harelip and cleft palate. Contri- bution of the elucidation of the etiology of the congenital clefts of the face), speciallægeaut 51 (kirurgi og gynækologi), (plastikkirurgi). — Tur-

nus Diakonissestift sept 38, kand sst (A) sept 39 - sept 40, assist Univ arvebiol Inst jan 41, kand Finseninst kir afd febr 42, friv assist Seraf.las Stockholm, plastikkir afd aug 42, fast kand RH (D) sept 42, assist Amtssgh Gentofte røntgenafd aug 43, BBH patol inst marts 44, till kst assist RH gynækol poliklin april 44; kand sst (H) nov 44, sst fødeafd A og gynækol afd I febr 45, konst 2' rsl sst dec 45, kand Ortopæd Hosp febr - aug 46, 2' rskir KH (I) nov 46 - aug 49, 1' rskir RH (C) dec 49, Diakonissestift (B) dec 53,



till fung konsulent i plastikkirurgi RH fra jan 54; 1' rskir Diakonissestift (A) sept 54, overkir sst fra okt 56, till fung kir Statens Inst f Talelidende fra okt 56. — Studierejser Stockholm (gynækologi og plastikkirurgi) 45 og 46, England (plastikkirurgi) 46, USA og Canada (plastikkirurgi) 49. — Privatdocent Univ Kbh (plastikkirurgi) fra febr 52, medl best D kir Selsk 49 - 56, Nord plastikkir Foren 53 - 55 og fra 56. — Forf af: disp, 42; medarb ved Nord Lærebog for Talepædagoger (ganespalte) 1955; Nord Lærebog i Kirurgi, 5 udg. (Ansigtets kirurgiske sygdomme) 1956; tidsskr art om kirurgiske, særlig plastikkirurgiske emner. — Korresp med American Soc Plastic and Reconstr Surgery 55.

Fogh-Andersen, Vagn, f 12 juni 1886 i Birkerød (F: bankdirektør Anders A. og Rasmine Oline Mikkelsen Fogh) (nvf 39). ~ 28 febr 13 i Kbh Lili Wilhelmine Nielsen, f 8 jan 90 på Frbg (F: kaptajn Lars Peter N. og Flora Zederkop). — St 03 Birkerød, cand V 10 laud, specialistanerk 24 (kirurgi og gynækologi). — Assist Dr Alfred Madsens Privatklin febr-sept 10, kand Diakonissestift nov 10, turnus RH (B og C) marts 12,



2' rsl Diakonissestift marts 13, 1' rsl sst marts 17 - okt 22, kand RH fødeafd A maj 23, 1' rsl Diakonissestift marts 24, overl sst (A) jan 38 - sept 56, till fung kir Statens Inst f Talelidende okt 24; prakt Frbg fra marts 13. — Studierejser Paris 24, 25, 26, 28, 31 og 33. — Form Kbh Lægeforen 37 - 39. — R* 47, R1* 57.

Foght, Einar Carl Alfred, f 28 jan 1900 på Frbg (F: hovedkass Forsikrings-selsk Hafnia Alfred Emil Rudolph F. og Anne Marie Rasmussen). ~ 2 nov 40 på Frbg indendørsarkitekt Ellen Nordon, f 6 jan 21 i Kbh (F: fabrikant Frank N. og Saira Fairhurst). — St 18 Ordrup, cand S 28 laud, speciallægeaut 39 (oto-laryngologi), dr med 43 (Om Forholdet mellem Hørelsen pr. Benledning og Luftledning ved nogle Former af dobbeltsidig Tunghørighed). — Vikar kand Stats-



hosp Sønderborg juli - okt 28, Abenrå Sgh i dec 28, Blegd Hosp febr 29, kand Amtssgh Skive med afd marts 29, Amtssgh Gentofte kir afd febr 30 - febr 31, ekstraord turnusbevis, skibslæge DFDS sept 31, assist dr med Schousboe Odense okt 31, friv assist RH øreafd maj 33, KH øreafd dec 33 - dec 34, vikariater, kand RH øreafd april - sept 35, till assist prof A. Thornval juli 35 - okt 36; klin assist RH øreafd nov 36, 2' rsl sst okt 38 - sept 40, 1' rsl sst maj 42 - okt 44, assist Finseninst og Radiumstat øre-, næse- og halsafd nov 44. Till prakt otolog Kbh fra okt 42. — Studierejse Leipzig 37. — Forf af: disp, 43; tidsskr art om akustiske emner.

* **Foght-Nielsen, Karen-Else**, f 4 maj 20 i Oppesundby (F: skolebest Hans Jørgen Hansen og overlærer Maren Jensigne Petersen). ~ 17 dec 45 i Kbh læge Valdemar F.-N., æ opl 53. — St 39 Fredericia, cand V 48 laud. — Turnus KH (II og I) april 48 - marts 49, vikar turnuskand sst (I) juni 49, vid assist Finseninst lysambulat for børn febr 50, kand RH børneafd marts 52, Amtssgh Gentofte børneafd maj 53, klin assist RH børneafd juni 53 og april - dec 55, kand KH (VII) fra sept 56.

Foght-Nielsen, Valdemar, f 12 juli 19 på Frbg (F: konditor Karl Magnus Valdemar N. og Emmy Edvardine Foght) (nvf). ~ 1° 17 dec 45 i Kbh læge Karen-Else F.-N., æ opl 53; 2° 28 marts 53 sygepl Hannelore Seidler, f 27 juni 24 i Essen (F: købmand Felix S. og Friedel Heymann). — St 38 Sct Jørgen, cand V 48 laud, specialistanerk 56 (anæsthesiologi). — Turnus Amtssgh Gentofte marts 48 - marts 49, narkoselæge KH (I og V) okt 49, kand Kbh Militær Hosp med afd okt 52, narkoselæge Centralsgh Slagelse april 53, kand sst med afd april 54, 2' rskir sst okt 54, narkoseoverl sst april 56. — Medl best D anæsthesiol Selsk 53, sekr 55, d sekr Nord Anæsthesiol Foren 53. — Studenterpublik, 45; tidsskr art om kir og anæsthesiol emner.



Folke, Eigil, f 23 april 14 på Frbg (F: brandchef, civiling Folke F. og Else Sophie Haar). ~ 30 april 48 i Flensborg Margrethe Melchert, f 16 maj 25 (F: værkfører E. M. og Amanda Thode). — St 32 Frbg, cand V 40 laud. — Turnus Hjørring Amtssgh april 40 - marts 41, vikar Amtssgh Holstebro med afd juni 41, kand og aman, kand Rud Berghs Hosp, vikar Dr Louises Børnehosp, kand Sundby Hosp børneafd juli 44, Frbg Hosp (E) april 45, lægearb Tyskland under UNNRA og DrK 45 - 48, prakt i Sorgenfri fra 49.



287

Folke, Lejf, f 27 maj 03 på Frbg (F: brandchef, civiling Folke F. og Else Sophie Haar). ~ 15 aug 32 på Frbg Yrsa Andersen, f 23 marts 09 i Hørup pr Slangerup (F: kommune-lærer Lars Peter A. og Karen Cecilie Andersen). — St 21 Frbg, cand S 28 laud, embedslægeeks maj 34. — 2^e rsl Thisted Amtssgh nov 28 - sept 29, kand Alborg Komm Hosp med afd nov 29, skibslæge ØK juli 30, vikar nov 30, kand Blegd Hosp

jan 31, turnus KH (III og V) juni 31, kand Rud Berghs Hosp maj 32, assist Julianehåb sept 32, surnum kand RH fødeafd B okt 33, kand Dr Louises Børnehosp nov 33 - marts 34, till assist Invalideforsikringsret jan 34 - dec 37; vikar juni 34, kand RH psykiatr afd juli - dec 34, assist Samf for Vanf marts 35, kand Rud Berghs Hosp dec 35, sanitetslægeassist Kbh okt 36, till skolelæge aug 37; amts- og kredslæge Thisted fra dec 37. — Medl best Selsk f Sundhedsplejen i D 38 - 54. — Tidsskr art, især hygiejniske.

Folkmar, Erik Otto, f 12 febr 1887 i Odense (F: kancelliråd, forligskommis-sær Hans Peter F. og Laura Schmidt). ~ 1^o 19 dec 17 i Kbh Anna Jessie Qvortrup, f 11 aug 84 på Brandstrup-gård pr Vedde, † 26 juli 45 i Kbh (F: proprietær Carl August Seehusen Q. og Hil-da Caroline Forum), æ opl; 2^o 23 aug 39 i Alborg Esther Pape, f 7 febr 10 på Sne-højgård pr Hobro (F: pro-prietær Hans Fischer Thør-sleff P. og Welfy Johanne Birgitte Vogler). — St 06 Odense, cand S 13 laud, dr med 22 (Studier over nogle Kulhydraters Skæbne i Organismen, særligt undersøgelse ved permanent intravenøs Injection), specialistanerk 26 (intern med). — Kand Sindssygehosp Middelfart aug - okt 13, assist Univ fysiol Lab april 14, turnus RH (A og C) april 18, kand sst dermatol afd april 19, sst børneafd okt 19, klin assist okt 20, rsl BBH (C) marts 21 - 26, chef SO Labor, overl Hjørring Amtssgh med afd juni 26 - febr 57. — Medl best Kredsforen Nationalforen til Tub Bekæmp, Landsforen til Bekæmp af Børnelammelsen, form kredsforen Rigsforen til Bekæmp rheumat Sygd. — Forf af: disp, 22; tidsskr art. — R* 47.

Foltmann, Sven, f 6 dec 21 på Frbg (F: grosserer Carl Emil F. og Fanny Elisabeth Nielsen). ~ 7 febr 48 i Birkerød tegneren Birgit Koch Halsteen, f 9 aug 25 på Frbg (F: direktør Axel Halsteen og Lilli Koch). — St 40 Ø Borgerdyd, cand V 48 laud. — Turnus Amtssgh Gentofte (C og D) marts 48, underlækare Lillhagens Sjukh, Göteborg marts 49, till Sahlgrenska Sjukh Göteborg psyk klin 1 md S 49, Piteå med afd 3½ md S 51, Ångelholm med afd 1½ md S 52 og Karlskrona

med afd 3½ md S 53, 1^e underlækare Linköping psyk klin febr 54, tillförordn las läkare sst fra jan 56. — Tidsskr art om praefrontal lobotomi.

Fonnesbech-Wulff, Kaj, f 18 marts 08 i Vallekilde



(F: biskop Henry Emil F.-W. og Laura Elisabeth Hastrup). ~ 30 juni 47 i Vallekilde Bodil Vibeke Boiken, f 30 juni 21 i Kbh (F: lektor Christian Elias Severin B. og Harriet Olga Dreyer). — St 26 Roskilde, cand V 39 haud I. — Turnus Amtssgh Fakse april 39, læge krigs-las Finland marts 40, praksisvikar maj 40, vikar kand Centralshg Slagelse med afd juni 40, kst kredslæge Bogense aug 40, aman og vikar kand Bogense sept 40, surnum kand KH specialafd og Finseninstit okt 40, prakt Nykøbing S fra juli 41, visit læge. — MTFi 40. (FiMM). — Slægtslitt: H. H. Kjølsten: Den fynske slægt Hastrup og indgiftede slægter med alle efterkommere 1736 - 1955, 1955 (mødrene).

Fonsman, Jørgen, f 11 okt 22 i Randers (F: fabri-kant Thorvald Nielsen og Gjørvid Petra Sørensen) (nvf 49). ~ 1^o 26 jan 50 i Fredericia kostumetegner-ske Birthe Deleuran, f 15 febr 24 i Fredericia (F: te-legrafkontrollør Laurits D. og Lydia ...), æ opl 19 aug 54; 2^o 19 maj 56 i Næstved sygepl Ebba Lise Petersen (F: civiling Jens P. og Hed-vig ...). — St 42 Randers, cand V 50 laud. — Turnus Centralshg Randers febr 50, fast kand Amtssgh Stege febr 51, vikar 2^e under-lækare Länslas Härnösand kir afd juni 51, kand Vejle Amtssgh røntgenafd okt 51, fast kand KH (I) april 52 - marts 53, vikar assist sst kir poli-klub maj 53, vikar 2^e rsl sst (I) juni 53, fast kand Frbg Hosp gynækol afd okt 53, vikar 1^e under-lækare Länslas Allingsås okt 54, 2^e underlækare Centrallass Jönköping kir afd fra marts 55. — Tids-skr art.

† Forchhammer, Ellen Marie Poulina, f 14 juni 1884 i Lunderød pr Tølløse, † 29 april 51 (F: læge Carl Vilhelm August Hallas, † 5 febr 87, og Marie Fedora Elisabeth Sønderup). ~ 11 maj 17 i Kbh stadsingeniør Olaf F., f 27 jan 81 på Herlufsholm (F: rektor Johannes Nicolai Georg F. og Abigael Marie Bing Ebbesen), æ opl 41. — St 06 Engelhardt, cand V 14 haud I. — Kand Øresundshosp med afd juni 14, BBH (B) sept 15 - febr 16, Rud Berghs Hosp juni 16, BBH (C) sept 16, turnus KH (III og I) okt 16, prakt Bagsværd nov 17, privat Bagsværd juni 24.

Forchhammer, Eva, f 16 juni 19 i Kbh (F: bank-direktør Johannes F. og Agathe Andersen). ~ 5 juli 47 på Frbg forretningsbestyrer Carl Chr. Han-

sen, f 5 nov 15 i Heden pr Allested (F: gårdejer Niels Peter H. og Hanssine Thomsen). — St 37 Frederiksborg, cand S 44 laud, speciallægeaut 52 (tuberkulose). — Turnus Amtssgh Maribo og Nakskov Sgh sept 44, vikar rsl Maribo Amtssgh med afd sept 45, praksisvikar Vemminge i okt 45, kand Maribo Amtssgh med afd nov 45, Nakkebølle San og Svendborg Amtssgh tub stat nov 46, rsl sst jan 47 - maj 50, vikar sst i nov 50, kand Fåborg Sgh dec 50, Radiumstat Odense dec 51, rsl Odense Amtssgh røntgendiajn afd marts 52, Maribo Amtssgh røntgenafd dec 52, sst og Amtssgh Nakskov røntgenafd fra sept 56.

Forman, Otto Andreas Frederik, f 2 april 14 i Viborg (F: oberstløjtnant Richard Volquartz F. og Gerda Amalie Beyer). ~ 1^o 26 aug 40 i Mou Lydia Jacobsen, f 26 aug 19 i Dronninglund, † 19 juli 44 i Esbønderup (F: skytte Laurits Jacob J. og Ane Nielsine Nielsen); 2^o 17 juni 45 i Kbh sygepl Ely Haubirk, f 10 juli 19 i Rubjerg (F: fyrrmester Ejler H. og Sofie Hauberg). — St 32 Lyngby, cand S 39 haud I. — Turnus

Amtssgh Rønne sept 39 - aug 40, rsl Akirkeby Sgh nov 40, Amtssgh Tranebjerg sept 42, 1^o rsl Amtssgh Esbønderup juni 43 - nov 45, sygehuslæge Sevapur, Assam jan 47 - sept 48, 1^o rsl Amtssgh Odder marts 49 - april 50, 1^o rsl Haderslev Byogh okt 50 - sept 51, Medical superintendent Mohulpahari Christian Hospital, Bihar, Indien febr 52 - marts 56, afdlæge Amtssgh Nakskov fra juni 56. — Kursus i tropesygd Univ London april - juli 50. — Slægtslitt: A. M. Wiesener og V. H. Finsen: Stamtafle over slægten Forman (Formann), Bergen 1917.

Fornø, Lysia Kousholt, f 14 febr 18 i Hollensted pr Brønderslev (F: første-lærer Hans Oluf Valdemar Saxe og lærerinde Othilde Maria Kousholt). ~ 15 jan 54 i Kbh plumber Børge Holck F., f 6 sept 12 i Kbh (F: plumbing contractor Alex F. og Kate Bang). — St 36 Nykøbing F, cand V 43 laud, speciallægeaut 54 (neurologi). — Turnus Århus Amtssgh marts 43, vikar sst med afd marts 44, kand Filadelfia sept 44, Århus Komm

Hosp neurokir afd aug 45, sst neurol afd maj 46, Århus Amtssgh med afd maj 47, klin assist Århus Komm Hosp neurol afd nov 47, kand RH psyk afd dec 50, research fellow neuropathol Mass Gen Hosp, Boston nov 51, resident pathol Mass Memorial Hosp, Boston juli 52, 2^o assist BBH patol-anat inst aug 53 - april 54. Privat Colma, Calif, USA. — Accessit Århus Univ prisopg neurol 46 (Kontraktion af Musculus tensor fasciae latae).

Forsberg, Nils Gunnar, f 27 marts 05 i Kbh (F: direktør L. R. F. og Elvira Nielsen). ~ 27 maj 34 på Frbg Ruth Irene Clausen, f 18 marts 06 på Frbg (F: grosserer Claus Hansen C. og Mary Sophie Vilhelmine Jensen). — St 24 Frbg, cand V 34 haud I. — Vikar, kand Følkekuranst Hald juni 34, rsl Amtssgh Ebeltoft maj 35, 2^o rsl Amtssgh Frederikssund okt 35, 1^o rsl Assens Amtssgh aug 36, prakt Frørup fra nov 37.



* **Forsberg, Jørgen Anton**, f 10 april 1886 på Maltingsminde pr St Merløse (F: proprietær Andreas Anton Hermann F. og Louisa Emilia Antoinette). ~ Elisabeth Hammer. — St 04 Ø Borgerdyd, cand S 16 haud I, embedslægeeks maj 24. — Kand Sindssygehosp Nykøbing S sept 16, rsl Amtssgh Nykøbing F nov 16, turnus KH (III og I) marts 18, till læge BrrK krigsfangetransport dec 18 - jan 19; vikar fysikus Thorshavn og sygehuslæge sst marts 19, kredslæge Vestmanhavn april 20, Assens-Middelfart lgk juli 26 - okt 55, privat Mørkøv.

Fosdal, Jørgen, f 6 aug 18 i Kbh (F: ekspsekr Niels Kristian F. og Anna Cathrine Jensen). ~ 10 juli 43 i Greve biblioteksass Aase Suppli Andreasen, f 20 aug 18 i Greve (F: gårdejer Jacob Suppli A. og Augusta Ottosen). — St 37 Frbg, cand S 44 laud. — Turnus BBH (C og F) aug 44, vikar sst afd A aug 45, sst (E) sept 45, rsl Hæren dec 45, kand Kbh Militær Hosp (A) marts 46, aman juni 46, midlert læge Holsteinborg, Grønland, aug 46, Årup Tub Hosp jan 49, rsl Sct Jos Hosp, Esbjerg, sept 49, vikar sept 51, Sæby Sgh febr - sept 52, prakt Jerslev fra okt 52.

Foss Hauge, Bodil, f 25 febr 13 i Kbh (F: post-assistent Jens Lauritz Jensen og postassistent Esther Jensen) (nvf til Nexmand 30). ~ 8 aug 42 i Hornbæk læge Magnor F. H., f 29 marts 15 i Tønsberg, Norge (F: lektor Mauritz H. og Sigrid Foss). — St 31 Ryssensteen, cand S 38 laud, norsk jus pract 45, speciallægeaut 48 (lungesygd og lungetub) og 53 (intern med). — Kand Kysthosp Juelsminde okt - nov 38, turnus Militærhosp jan 39, vikar Frbg Hosp (B) jan 40, Finseninstit kir afd febr 40, surnum kand sst dermatol afd okt 40, vikar Centralstat for Tub Bekæmp dec 40 - april 41 og juni - aug 41, kand Tub Hosp Lyngby og Tub Stat dec 41, Øresundshosp okt 42, 2^o rsl Avnstrup San okt 43, assist læge Opdøl Sindssygeasyl juli 44, kand Kristianssand komm Sgh sept - dec 44, praksisvikar Norge 45, kand Drammen Sykehus kir afd okt 47, sst med afd april 48, assist læge sst jan 49 - okt 52, rsl Bærum Sykehus med afd jan 53, rsl Ullevål Sykehus, Oslo med afd Kroghstøtten fra febr 55. — Studierejse Stockholm 51. — Tidsskr art intern medicinske emner.



Foss Madsen, Einar, f 21 dec 26 i Silkeborg (F: repræsentant Henry F. M. og Thora Baggesgaard Therkildsen). ~ 27 juni 53 i Silkeborg sygepl Gerda Jensen, f 30 dec 29 i Silkeborg (F: købmand Martin J. og Kristene Mose J.). — St 45 Th Lang Silkeborg, cand V 53 laud. — Turnus Alborg Komm Hosp febr 53, kand Sct Maria Hosp Vejle gynækolog-obstetr afd febr 54, årskand Centralsgh Holstebro kir afd marts 55, 2^o rsl sst fra nov 56.



* **Fossgreen, Johannes**, f 4 april 27 i Flensborg (F: radiogrosserer Hermann F. og Irma Hansen). — St 46 Hannover, cand S 56 laud Århus. — Turnus Amtssgh Kjellerup fra aug 56.

* **Fotel-Andersen, Kirsten Maria Sylvania**, f 31 dec 20 i Kbh (F: dekoratør Christen Ingvard Christensen og Christine Jensen). ~ 1^o 1 juli 45 radiotelegrafist Carl Henrik Jørgen Hermann Delcomyn, f 26 nov 22 i Kbh (F: repræsentant Carl Henrik Christian D. og Helga Magdalene Sonne); 2^o Fotel Andersen. — St 39 Aurehøj, cand S 47 haud I. — Vikar turnuskand KH (I) juli 47, turnus sst (III og I) okt 47. Kand Frbg Hosp (D) okt 50, Sct Hans Hosp (B) nov 52, 2^o rsl Montebello okt 53, Sct Hans Hosp (A) maj 54, vikar 1^o rsl sst fra okt 56.



Franch, Poul Jørgen, f 25 jan 28 i Brede pr Lyngby. ~ 55 Kamma Damgaard, f 16 april 35 i Sdr Felding. — St 47 Herning, cand V 56 laud. — Turnus Hjørring Centralsgh fra febr 56.



† **Francis, Emil Hans Thomas**, f 24 okt 1869 i Kbh, † 18 jan 52 i Kbh (F: smedemester John Gordon F. og Kirstine Olsen). ~ 1^o 19 febr 07 i Kbh Alma Thominé Thomsen, f 4 febr 82 i Hjørring, † 27 nov 29 (F: murermrstr Christian T. og Anna Kirstine Jensen); 2^o 11 april 33 i Kbh Ulla Elg, f Nielsen, f 7 juli 03 i Kbh (F: maskinmrstr DFDS Theodor N. og Olga Eriksen). — St 90, priv, cand V 98 haud I. — Kst distr læge Hjørring aug - okt 98, kand KH jan 03 - april 04,



till assist Kbh Poliklin med afd febr - sept 04; assist Finseninst april 04 - sept 07, till assist Kbh Poliklin med afd okt 05 - marts 06; prakt Kbh fra febr 99.

Francis, Torben Emil, f 9 jan 08 i Kbh (F: læge Emil F., † 18 jan 52, og Alma Thominé Thomsen). ~ 14 febr 34 i Kbh Ida Helene Winberg Pedersen, f 18 dec 12 i Kristrup pr Randers (F: kriminalassistent Peder Henrik P. og Caroline Winberg Andersen). — St 26 Ø Borgerdyd, cand S 35 laud, speciallægeaut 43 (røntgen-diagnostik, strålebehandling), dr med 44 (Investigations into the development of the anterior pituitary at hereditary anterior pituitary dwarfism in mice with reference to the pathogenesis of the anterior pituitary dwarfism). — Turnus KH (III og V) okt 35, rsl Amtssgh røntgenklin okt 36, 2^o rsl Amtssgh Gentofte røntgenklin okt 37, till friv assist Univ Arvebiol Inst aug 38 - maj 43 og rsl Hæren maj 39; 1^o rsl Øresundshosp røntgenklin okt 39, till friv assist RH (H) juli - okt 40 og sst gynækolog afd i dec 40; 2^o rsl Radiumstat Kbh nov 41, assist KH patol inst og sektionstue nov 42, kand Blegd Hosp okt 43, fast kand BBH (F) nov 43, 1^o rsl Radiumstat Odense sept 44, 2^o rsl BBH røntgenklin nov 44, 1^o rsl Sundby Hosp røntgenklin marts 45, 1^o rsl BBH røntgenklin juni 46 - dec 48, till røntgenkons Børnehosp Fuglebakken fra april 48; overl Øresundshosp røntgenklin fra dec 48; under orlov overl Jutlandia i Korea maj - okt 53. — Studerejser Jena 39 (mikrobiologi), Stockholm 47, Eindhoven 49, Indien, Siam, Japan 53, Bern, Zürich, Nürnberg 54, USA, Mexico, Canada 56 (radiologi). — Forf af: disp, 44; tidsskr art om røntgen-diagnostik og -terapi, endokrinologi, og embryologi; medred (radiology) af Excerpta Medica fra 51. — (FNTM).



Franch, Grethe Emilie, f 28 sept 14 i Kbh (F: maleren, prof Kræsten Iversen og Anna Marie Siems). ~ 28 sept 37 i Kbh stabslæge, dr med Sigurd F. — St 33 Ingrid Jespersen, cand V 41 præ, embedslægeeks maj 48. — Turnus Århus Amtssgh febr - juli 41, jan - marts, aug - okt 42, vikar 2^o rsl Århus Amtssgh med afd april - juli 42, surnum kand Sundby Hosp børneafd dec 42, vikar kand Blegd Hosp jan 43, kand Sundby Hosp med afd marts 43, till assist læge børneplejest aug 43 - sept 47; kand Blegd Hosp okt 43, Sundby Hosp børneafd april 44, helårskand sst med afd okt 44, sst børneafd maj 45, herunder vikar 1^o rsl 8 mdr, Dr Louises Børnehosp jan - juni 47, tilsynsf læge Saxogårdens børnehave fra april 48 og børnehaven Markmandsgade fra jan 49, skolelæge Rysensteen Gymn fra aug 48, Ingrid Jespersens Sk fra nov 48, N. Zahles Sk fra nov 48, Sortedam Gymn fra nov 52 — Medl repr FayL 47-53, ledelsen Dansk Skolelægeforen Kbh gruppe 56, best D Kvinders Nat råd marts 52. — Tidsskr art om pædiatr og epidemiol emner.



Franck, Sigurd, f 16 sept 03 på Frbg (F: direktør Frbg Komm kult forvaltn, skoleidir Sofus Johan Christian F. og Magna Jensigne Antonia Schou).



~ 28 sept 37 i Kbh skolelæge Grethe F. — St 22 Schneekloth, stud Berlin og München 26 - 27, cand V 30 laud, dr med 36 (Histofysiologiske Undersøgelser af Hypofyseforlappingen), specialistanerk 41 (kirurgi), 42 (ortopædi). — Vikar Militærhosp med afd april 30, kand Viborg Amtssgh kir afd maj 30, Amtssgh Gentofte kir afd juni 31, vikar juli 32, skibslæge ØK sept 32, vikar kand RH (C) jan 33, turnus sst (A og D) febr 33, ekstraord assist Univ patol-anat Inst og RH sektionsstue febr 34, kand RH fødeafd B juni 34, vikar assist Samf for Vanf sept 34, assist prosekter Frbg Hosp nov 34, assist KH kir poliklin marts 35, till Carlsberg Lab kem afd nov 35 - okt 36; assist Univ patol-anat Inst og RH sektionsstue dec 36, kand Ortopæd Hosp maj 37, 2' rskir Sundby Hosp nov 37, till assist Dir Ulykkesfors sept - dec 38 og marts 39 - maj 42; 1' rskir Ortopæd Hosp Arhus nov 40, Sundby Hosp nov 42, till assist kir Invalideforsret febr 44 - jan 47, kir modstandsbev Amager og RAF, Kastrup maj 45 - 47; overkir Centralhosp D Brigade Tyskland og midlert stabslæge II sept 47, till kir Brit Military Camp Receipt Stat, Oldenburg, chef Centralhosp afvikl sept 49, overkir Garnisonssgh D Brigade Tyskland okt 49, chef sst okt 49, kommandolæge dec 49, overl Forsvaret jan 52, midlert stabslæge I jan 52, overl Sjøll Ing rgm m fl april 52, chef infirmeriet Stokhusgade april 52, til rådighed maj 52, overl Livgarden m fl april 53, stabslæge II Forsv Lægekorps fra okt 56, till overl (kirurgi og ortopædi) Invalideforsikr fra april 52 og læge DrK ambulance Ungarn nov 56. — Studierejser Berlin 26, München 27 (kir patol-anat), Stockholm og Göteborg 37 (kirurgi), Tyskland 47 - 49 (militærhosp britisk feltsanitetstjen), Portsmouth, Alverstoke 53 (ABC-krig), Tyskland 55 (amerikansk feltsanitetstjen). — Fagl leder af underlægeskolerne 52 - 56, lærer i krigssanitetstjen underlægeskolerne fra 54. — Medl Ulykkesfors juli 53, jernbaneerstatningskomm sept 53, sygehusberedskabsnævnet for Storkøbenhavn 57. — Forf af: disp, 36; tidsskr art om endocrinol, patol-anat, kir og ortopæd emner.

Frandsen, Anna Dorthea, f 25 sept 19 på Frbg (F: medicinaldirektør, dr med Johannes F. og øjen-specialist, dr med Helga F).



~ 23 april 57 i Gentofte aman, cand mag Kai Larsen, f 15 nov 26 i Hillerød (F: bogbinderinstr Axel G. L. og Elisabeth Hansen). — St 37 Aurehøj, cand V 45 laud, speciallægeaut 55 (oftalmologi). — Vikar Svendborg Amtssgh kir afd maj 45, turnus Centralssgh Hille-rød aug 45 - juli 46, fast kand Centralssgh Slagelse med afd sept 46 - sept 47, Amtssgh Gentofte børneafd febr - dec 48, RH neurokir afd april 49, Frbg Hosp neuroi afd sept 49, till vikar RH børneafd, Svendborg Amtssgh kir afd, Radiumst Kbh og surnum kand RH øjenafd,

kand RH øjenafd jan 50, vikar Frbg Hosp øjenafd juli - sept 50, kand Finseninst dermatol afd jan 51, RH øjenafd maj 51, vikar Frbg Hosp øjenafd juni 52, extr vidensk assist RH øjenafd sept 52 - april 53, kand Gentofte Amtssgh øjenafd juni 53, KH øjenafd juni 54, vikar sst juni 55, assist RH øjenklin nov 55, 2' rsl sst fra maj 56; prakt speciallæge Kbh fra maj 56. — Studierejser London, Paris, Zürich og Helsingfors. — Tidsskr art.

Frandsen, Annelise, f 2 april 13 i Kbh (F: købmand Axel Halmøe Schultz og Ellen Henrikke Jochum-sen). ~ 28 juni 41 i Kbh læge Sven F. — St 31 Sor-tedam, cand S 38 laud. — Turnus Amtssgh Roskilde sept 38, kand Set Hans Hosp sept 39, Faksinge San marts 40 - febr 41, vikar kand Set Hans Hosp april 41, Amtssgh Roskilde juni - sept 41, Amtssgh Næstved nov 41 - april 42, kand Roskilde Tub Stat aug 42, vikar Sorø



Amtssgh i aug 43 og i sept 44, Amtssgh Næstved med afd febr 45, kand sst maj 45 - aug 46, vikar kand sst dec 46, assist KH med poliklin febr - juli 47, daglæge Kbh Lægevagt fra sept 47 og læge Samv Sygek fra jan 48. — Medl repr Kbh Lgf 54.

Frandsen, Emil, f 18 marts 15 i Hou (F: tømrer-mstr Frands Emil F. og Lil-ly Esther Kathrine Rasmus-sen). ~ 2 aug 39 i Arhus Gulla Maria Johannesen, f 13 okt 15 i Hvirring (F: kroejer Ole J. og Karen Thomsen). — St 33 Arhus, cand S 41 laud, speciallæge-aut 52 (oftalmologi). — Vikar turnuskand Ringsted Sgh aug - okt 41, turnus Horsens Komm Hosp jan 42, vikar sst med afd jan 43, rsl Hæren febr 43, kand



Spangsbjerg San april 43, Centralssgh Hjørring med afd jan 44, Amtssgh Hobro jan 45, rsl Amtssgh Silkeborg med afd april 46, kand RH neurokir afd okt 47, assist Set Hedvigs Klin Kolding øjenafd april 48, kand Amtssgh Gentofte øjenafd aug 50, KH øjenafd juni 51, assist Militærhosp øjenafd maj 52, 2' rsl Amtssgh Gentofte øjenafd juni 53, 1' rsl sst maj 54, prakt øjenlæge Kolding fra jan 56. — Studierejse Göteborg 51. — Tidsskr art om oftalmol og intern med emner. — Slægtslitt: Maja Hyltgård: En gammel Hadsherred Slægts Historie.

Frandsen, Helga, f 2 febr 93 i Hammerum (F: direktør Karl Sørensen og Anne Dorthea Clausen). ~ 21 febr 19 i Kbh medicinal-dir, dr med Johannes F. — St 12 Zahle, cand S 19 laud, specialistanerk 28 (oftalmologi), dr med 35 (Hemeralopia as an early criterion of A-vitaminosis and clinical symptoms and treatment of this disease). — Turnus Balders Hosp juni 20 - febr 21, kand RH øjenafd april 21 - marts 22, friv assist



sst okt 22 - sept 23, turnus sst (D) febr - juli 24, klin assist sst febr 25, 2' rsl sst febr 27 - jan 29; prakt speciallæge fra nov 28. Kons øjensygd De gamles By fra marts 39. — Forf af: disp, 35; tidsskr art.

Frandsen, Johannes, f 13 juni 1891 i Landsgrav



(F: gårdejer Niels F. og Karen Hansen). ~ 21 febr 19 i Kbh dr med Helga F. — St 10 Roskilde, cand V 17 laud, dr med 23 (Undersøgelser over Nyrefunktionen ved kronisk artifiiciel Nephritis), specialistanerk 25 (intern med), embedslægeeks 27. — Rsl Amtssgh Herning marts 17, vikar marts 18, kand KH (VI og IV) aug 18, Blegd Hosp febr 19, turnus KH (III og I) maj

19, vikar maj 20, kand De gamles By maj 20, till friv assist Univ farmakol Inst juni 20 - febr 24 og assist, senere overl Invalideforsikr nov 21 - jan 29; rsl Frbg Hosp tub afd nov 20, 2' rsl sst med afd B okt 22, 2' rsl RH (B) okt 23 - okt 25, prakt Kbh 25 - 28, form Sundhedsstyr dec 28, chef Sundhedsstyr og medicinaldir fra jan 33. — Studierejser London, Edinburgh, Hamburg og Berlin 25; USA 34. — Næstform Sundhedsstyr Lægeråd juni 27 - nov 28, medl Invalideråd sønderj landsdele 27, komm ang lægers retsstilling 28, form minist lægelig-veterinære hyg udv 29, medl udv ang vanførefors 30, form Indenrigsmin Husholdningsudv 31, udv vedr revision af sundhedsvæsenets centralstyrelse 31, medl komm svangerskabsaftr 32, form komitéen islandske lægers uddannelse i D 32 - 44, Indenrigsmin kommitterede Finseninst og Radiumstat 33 - 35 og fra 38, medl dir sst 35 - 38, medl best Carnegies Belønningsfond 35, P. Carl Petersens Fond og Helbredelsesfond 35, generalkons Ernst Carlsens og hustrus legat til Kræftens Bekæmp 35, medl Skolehyg komm 36, form udv ang vitaminisering af margarine 36, D Foren for Folkebade 37 - 53, Statsmin husholdningskomm 38, udv ang oprettelse af neuromed og neurokir afd i Århus 38, Boligtilsynsrådet 39, udv vedr sygehusvæsenet 39, medl Det erhvervsøkonomiske Råd 39 - 40, form sammes Medicinal-Nævn 39 - 52, form Hans Mc Kinney Møllers Mindefond til Bekæmp af Børnelammelse 43, medl best P. Carl Petersens kollegium, form sst 48, kommitteret Sygehusrådet 46, form Statsmin udv vedr D Sundhedstjen i Syd-slesvig 46 - 48, Kronprinsesse Ingrid's Fond v Krogerup Højskole 46, form udv vedr sygehusvæsenet i Århus 47, leder af d deleg til WHO's årsmøder fra 48, medl Civilforsvarsrådet 50, boligtilsynskomm 50, svangerskabskomm 50, best Kong Frederik IX's og Dronning Ingrid's Fond til Bekæmp af Tuberkulose i Grønland 53, præsident WHO's Europa-komité 53 - 54, Sygefors komm 54, atomenergiudvalget 56. Medl Helligåndssogns menighedsråd 30 - 38, Folketinget (Venstre) 47 - 50. — Forf af: disp 23; vidensk og socialhygiejniske afhandl bl a »Sundhedsvæsenet« (Dansk Kultur ved Aar 1940) og »On Health Systems« (Danish Medical Bulletin 55 - 56). — Medl Akad tekn Vidensk 39, 2' vicepræs sst 40 - 43, æresmedl Islands Lgf 39, D Tuberkuloseselsk 46, Royal Society of Health, London 52, The American Public Health Associ-

ation 53. Medl Sv Läkareällskapet 57. Tildelt Léon Bernard Foundations medalje og pris 53. — R* 32, DM 34, K* 38, K1* 51, DrKH 35, MTKha 46. (BLII 2) (CHL 5) (FifR 3 mrk) (FiHR 2¹) (Firk 2) (IF 2*) (LerK 1) (NSTo 2¹) (StbBE 3) (SV 2¹) (ÆtS 2).

Frandsen, Karen, f 23 sept 1899 i Århus (F: re-



præsident Martin F. og Louise Cathrine Jacobsen). — St 18 Marselisborg, cand S 26 laud I. — Kand Sindsygehosp Risskov aug 26, Århus Komm Hosp kir afd marts 27, rsl sst tub afd okt 27 - april 28, kand sst med afd juni 28, 2' rsl Haderslev Amtssgh dec 28 - nov 29, prakt Esbjerg fra febr 30, till tilsynsf læge Kystsan Hjeriting maj 31, hjælpeklasserne Esbjerg

komm skolevæsen jan 44 - juli 50, komm Børnehavene marts 46, skolelæge Ribe Amts X skolelægedistr april 48 - marts 54, tilsynsf læge ved Selskabet Børnenes Vels Vuggestue og Børnehavene okt 45, sammes Optagehjem, Esbjerg, jan 53.

Frandsen, Niels Gravesen, f 29 jan 07 i Linn Grove, Iowa, USA (F: proprie-



tær Anton F. og Kirsten Gravesen). ~ 29 jan 40 i Kbh Gudrun Harvig, f 14 maj 16 i Kbh (F: ingeniør Poul H. og Rigmor Juhlin). — St 26 Alborg, i USA 26 - 33, cand V 40 laud. — Turnus Skanderborg Amtssgh febr 40 - febr 41, prakt Løgstrup maj 41 - nov 44, Virum fra juli 45. — Medl best og kasserer Lkf Kbh og omegn.

Frandsen, Sven Ebbe Tage, f 31 aug 15 i Kbh (F: kriminalass Carl Gustav



Adolf F. og Thyra Maria Samuelsson). ~ 28 juni 41 i Kbh læge Annelise F. — St 34 Metropolitan, cand S 41 laud. — Turnus Amtssgh Roskilde nov 41, rsl Hæren nov 42, kand St HansHosp jan 43, Sorø Amtssgh juni 43, rsl sst sept 43, Amtssgh Næstved med afd marts 45, kand KH (II) dec 46, Sundby Hosp børneafd nov 47, Blegd Hosp epid afd maj

48, Rud Berghs Hosp nov 48, assist Finseninst pædiatr modtageafd maj 49, till assist børneplejest og småbørnsst juli 49 - okt 51; kand Dr Louise Børnehosp maj - juli 51, læge Samv Sygek Kbh fra juli 51. — Medl repr Kbh Lgf 55, tilsynsf læge David sogns menighedsbørneh fra april 50. — Tidsskr art om intern med og pædiatr emner.

Frandsen, Victor Aasted, se Aasted Frandsen.

* **Frank, Harald**, f 28 juni 08 i Kbh. — St 27 Efterslægt, cand V 35 laud. — Turnus Thisted Amtssgh

febr 35 - jan 36, rsl Amtssgh Nykøbing F, prakt Ørum pr Sønderlyng fra nov 37, skolelæge Viborg amts skolerådskreds april 49.

Frank Jørgensen, Johannes, f 8 april 11 i Kbh (F: maskinmstr Hans F. J. og Ella Anita Hansen). ~ 2 nov 35 i Kbh røntgenfotograf Elna Stians Mortensen, f 1 okt 11 i Kbh (F: maskinmstr Jørgen Georg M. og Valborg Christiansen). — St 28 priv, cand S 35 laud. — Kand Kellers Andssvageanst, Brejning jan - juli 33; vikar turnus Amtssgh Roskilde sept 35 - aug 36, rsl Menighedsgh Roskilde nov 36 - marts 38, vikar, prakt Skelund fra april 38.



Frank Jørgensen, Regnar, f 22 juli 26 i Århus (F: statsaut skibsmægler Hans Cornelius J. og Valborg Sophie Dedenroth Asklov). ~ 9 maj 53 i Struer sygepl Nanna Steffensen, f 1 okt 26 i Engesvang (F: provst Kristian S. og lærerinde Else Marie Rasmussen). — St 46 Århus, cand V 54 laud. — Turnus Amtssgh Brædstrup febr 54, aman Struer fra febr 55, idrætslæge fra april 57.



Frantzen, Allan Peter Engelbrecht, f 23 juni 12 i Århus (F: overlærer Frantz Christian F. og lærerinde Marie Nathalie Thomsen). ~ 10 juli 46 i Skørping dr med Esther F. — St 31 i Århus, cand S 41 laud, dr med 51 (Kulturelle og serologiske undersøgelser over nogle grupper af enterobacteriaeae), embedslægeeks maj 52. — Turnus Århus Amtssgh jan - dec 42, kand Sct Hans Hosp marts 43, Sct Elis Hosp kir afd febr - marts 44, vikar Amtssgh Holstebro med afd maj - sept 44, kand Holbæk Amtssgh med afd dec 44, assist Seruminst pneumokokafd aug 45 - nov 48 og juli 49 - marts 50, kand Sindssygehosp Vordingborg april 50, vikar lægeassist KH psyk poliklin sept - okt 50, halvårskand RH (H) jan 51, 3' lægeassist BBH patol inst juli 51, halvårskand Blegd Hosp epid hosp nov 51 - jan 52, praksisvikar juli 52, halvårskand Sundby Hosp børneafd nov 52 - marts 53, vikar kand Blegd Hosp epid hosp juni 53, helårskand Frbg Hosp (B) sept 53, 3' lægeassist KH med poliklin sept 54, 2' assist sst jan 55, 1' rsl Centralsgh Hjørring med afd fra sept 56. — Studierejse Paris 53 (bakteriologi). — Forf af: disp, 51; tidsskr art om bakteriologiske og serologiske emner.



* **Frantzen, Bruno Carl**, f 10 nov 14 i Kbh (F: kedelpasser F.) ~ 28 juni 41 i Kbh Zenia Svendsen, f 21 maj 16 i Kbh. — St 33 Efterslægt, cand S 41 laud. — Turnus Amtssgh Holstebro juli 41 - maj 42, vikar sst kir afd juli 42, vikar kand BBH (F) sept 42, kand sst jan 43, rsl Sct Jos Hosp Esbjerg juli 43, Ribe Amtssgh okt 44, prakt Kongsted pr Rønnede dec 45, skolelæge okt 48, 1' rsl Amtssgh Nykøbing F sept 50. I Sverige.



Frantzen, Esther Dorteia, f 20 sept 19 i Ålborg (F: grosserer Jens Christian Jensen-Skytte og Anna Francisca Kähler). ~ 10 juli 46 i Skørping dr med Allan F. — St 38 Ålborg, cand S 46 laud, dr med 52 (Biochemical and serological studies on the Alkalascens-Dispar group), speciallægeaut 57 (neurologi). — Turnus BBH (C og D) dec 46, vikar turnuskand Sundby Hosp kir afd dec 47 - jan 48, vikar lægeassist Seruminst pneumococafd okt 48, lægeassist sst juli 49, vikar Sindssygehosp Vordingborg maj 50, halvårskand Frbg Hosp (E) sept 50, RH børneafd marts 51, vikar kand Blegd Hosp epid hosp sept 51, halvårskand sst nov 51, helårskand RH neurokir afd maj 52, klin assist sst sept 52 - marts 53, KH neurol afd juni 53, RH neuromed afd dec 53, halvårskand RH psyk afd nov 55, 2' rsl Frbg Hosp (N) marts 55, 1' rsl sst juli 56, kand RH psyk afd fra dec 56.



Till vikar assist neurolog Direktorat for Ulykkesfors 1954, assist neurolog sst fra nov 55. — Forf af: disp, 52; tidsskr art om bakteriologi, med og neurol emner.

Frederiksen, Jens Peter Adolph, f 5 april 1898 i Sundby (F: grosserer Niels Vilhelm Adolph F. og Kirstine Friis). ~ 29 juni 24 i Södertälje Annie Bergström, f 5 juni 98 i Södertälje (F: kamrer Carl August B. og Anna Karlsson). — St 16 Frbg, cand S 24 laud, specialistanerk 30 (lungetub), 34 (intern med). — Kand Silkeborg San jan 21 - juli 22; vikar Frbg Hosp (D) juni 24, kand Sindssygehosp Risskov sept - dec 24, rsl



Nakkebølle San febr 25, turnus Frbg Hosp sept 28, till assist sst tub afd febr 29 - okt 30; fast kand sst med afd sept 29, rsl sst tub afd okt 30, sst med afd jan 32 - dec 34, till assist Landbohøjsk dyrefysiologi lab 31 - 32 og speciallæge invalideforsikringsret nov 32; prakt Frbg fra 29. — Studierejse Schweiz 32 (tub og bakteriologi). — Medarb Ergebnisse der ges Tub Forsch.

† **Frederiksen, Rasmus Emil Nicolaj Frits**, f 6 juli 1880 i Roskilde, † 23 okt 56 (F: kreaturhandler Rasmus F. og Sophie Jappe). ~ 6 dec 19 Nora Jenny Johanne Jensen Røntved, f 22 febr 96 i Skagen (F: fiskeeksportør Jens R. og Johanne Kristine Geisnæs). — St 99 Roskilde, cand S 11 laud. — Rsl Garn Sgh 12, turnus Balders og Sundby Hosp nov 13, kand RH (fødeafd B) nov 14, aman jan - april 15, kand Alm Hosp okt - dec 15, RH

øjenaftd okt 16 - febr 17, till 2' sessionslæge 12, 13, og indkaldt rsl 15, 16, 17 og 18; prakt Søvind juni 19, Hundslund april 22, Hvalsø nov 26, Fårup aug 29 - okt 30, till 2' sessionslæge 29 og 31 - 33, sessionslæge Skagen fra marts 34, skibsl 34 - 39, praksisvikar, vinterlæge Manø 39, 40 og 41, skibslæge 46 - 47, dec 49 - jan 50, vikar Endelave dec 50 - febr 51, vinterlæge Manø 1951 - 52.

Frederiksen, Flemming Götzsche, f 23 maj 23 i Århus (F: toldforv Carl Erik Holst F. og Ellen Götzsche). ~ 31 maj 52 i Vittsjö, Sverige Elsa-Maria Håkanson, f 2 sept 18 i Lund. (F: disponent Bror Thorvald H. og Mimmi Elvira Lundberg). — St 42 Odense, cand V 53 hüd I. — Vikar kand Ringkøbing Amtssgh febr 53, kliniciat RH fødeafd A maj 53, turnus Amtssgh Skive juni 53, årskand sst med-epid afd juni 54, 2' rsl Amtssgh Nakskov maj 55, 2' rsl Centralsgh Herning kir afd fra juni 56. — Slægtslitt: M. og Paul Götzsche: Stamtavle over Familien Götzsche, 1925.

Frederiksen, Henning, f 10 febr 14 på Frbg (F: direktør Laurits Knud F. og Helga Karoline Bøhm). ~ 4 maj 41 i Kbh Florrie Wilhelma Christiansen, f 31 maj 17 i Bergen (F: typograf Carl Wilhelm C. og Betzy Marie Heigesen). — St 32 Frbg, cand V 40 laud. — Turnus Frbg Hosp marts 40, vikar sst med afd marts 41, sst kir afd juni 41, surnum kand RH radiol afd okt 41, rsl Skagen Sgh dec 41, kand Odense Amtssgh gynækol-obstetr afd jan 43, sst kir afd okt 43, sst røntgen-og lysafd okt 44, prakt Lyngby fra okt 45. — Medl best Lkf Kbh omegn 47 - 49, medl sygekasseudv sst 47.

† **Frederiksen, Frederik Kristian**, f 3 aug 1890 i Brabrand, † 31 maj 54 i Ringsted (F: tækkemand Johan Frederik F. og Helene Marie Christensen). ~

19 aug 15 i Århus Emma Pedersen Bodhold, f 29 sept 90 i Horsens, † 3 juli 50 (F: isenkraemmer Niels Emmanuel P. B. og Marie Nielsen). — St 08 Århus, cand V 15 laud. — Kand Århus Amtssgh febr 15, rsl Amtssgh Herning juni 15, Centralsgh Randers juli 16, sygehusslæge Ringsted sept 21, overl sst febr 26 - aug 53; skolelæge jan 24, prakt Ringsted fra sept 53. — Medl skolekomm 26 - 34, form 29 - 34.

Frederiksen, Lilian, f 1 jan 28 i Hjørring (F: isenkr Aage Thorvald F. og Astrid Josefine Knudby). — St 46 Hjørring, cand V 56 hüd I Århus. — Turnus Centralsgh Silkeborg fra febr 56.

* **Frederiksen, Niels Børge**, f 7 aug 28 i Slagelse (F: møllebyggervend Nikolaj F. og Signe Marie Jensen). — St 47 Slagelse, cand V 55 laud. — Vikar kand Amtssgh Terndrup febr 55, turnus Centralsgh Hjørring april 55, kand Centralsgh Slagelse kir afd april 56.

Frederiksen, Ole, f 27 maj 11 i Kbh (F: polimester Frederik Anton Julius F. og Hilma Borup). ~ 20 maj 36 på Frbg Inge Walbum, f 13 sept 09 i Kbh (F: afdelingsforst, dr phil Ludvig Emil W. og Louise Nielsen). — St 28 Efterslægt, cand V 36 laud. — Vikar kand og turnuskand Blegd Hosp og KH marts 36, turnus KH (II og I) juni 36, till vikar assist Centrallab okt 36, friv assist Inst for alm Patol nov 36 - marts 38 og fast vikar Lægevagt dec 36 - juni 42; vikar Finsenlab juni - aug 37, assist Inst for alm Patol april 38 - marts 40, till assist Finsenlab okt 39 - sept 42; surnum assist BBH aug - sept 40, till vikar kommlæge maj 41 - marts 42; læge Lægevagt juli 42 - juni 45, till kst kommlæge maj - aug 43; læge Samv Sygek Frbg fra okt 41. Flygtningelæge KB-Hallen maj 45 og Ballonparken jan 47. — Hæmatol medarb Med Lab 40 - 45. — Medforf tidsskr art om serolog emner. — MTKha 46.

Frederiksen, Ove Johannes, f 4 april 19 i Borup (F: apoteker Ove Julius F. og Julie Kristine Schmidt). ~ 1° 8 juli 44 i Hellerup Grete Slange, f 19 april 23 i Kbh, † 5 maj 46 i Gentofte (F: afdelingsbest Bikuben Johannes Marius Aage S. og Carla Jensen); 2° 4 juni 47 i Kbh Simone Andrée Renée van Inge-landt, f 12 febr 21 i Paris (F: direktør Paul Alfred v. I. og Léa Eléonore Victoire Jolly). — St 37 Frbg, cand S 44 laud. — Turnus Sct Maria Hosp Roskilde okt 44, vikar sst okt 45, rsl Hæren dec 45, vikar fast kand Amtssgh Gentofte (D) marts 46, vikar tur-

nuskand Sundby Hosp kir afd juni 46, vikar fast kand Frbg Hosp (A) juli - aug 46, fast kand sst okt 46, Odense Amtssgh kir afd A dec 47, sst røntgen- og lysafd samt Radiumstat aug 48, rsl Hæren febr 49, 2' rsl Odense Amtssgh røntgen- og lysafd samt Radiumstat marts 49, 1' rsl Frederikshavns komm Sgh maj 50, prakt i Børkop fra april 52. Skolelæge, jernbanelæge. — Studierejse Paris 46 (obstetrik).

Frederiksen, Per Kåre, f 28 okt på Frbg (F: underdir Peder F. og Anna Elisabet Fog). ~ 9 juni 51 i Stockholm Inga Moorma, f 7 juni 22 i Tallinn (F: bankdir Rudolf M. og tandlæge Hilda Rikmann). — St 40 Frbg, cand V 48 laud. — Vikar KH (III) marts 48, turnus Alborg Amtssgh april 48 - marts 49, skibslæge Johnson Line maj 49, vikar Militærhosp med afd sept 49, halvårskand Frbg Hosp (E) okt 49, vikar kand sst maj 50, helårskand sst aug 50, kand Nørre Hosp med afd aug 51, KH (VII) sept 52, ansat i Sverige fra april 53.

Frederiksen, Povl Büchler, se Büchler Frederiksen.

Frederiksen, Thorkild, f 27 maj 27 i Vejby pr Vrå (F: førstelærer Gerhard F. og Karoline Mortensen). ~ 29 dec 55 i Haderslev sygepl Birthe Margrethe Rasmussen, f 28 aug 31 i Gubbjerg (F: gårdejer Peter Madsen R. og Dagmar Emilie Rasmussen). — St 45 Ålborg, cand S 53 laud. — Turnus Centralsgh Svendborg jan 54, helårskand kir afd sst jan 55, rsl Hæren okt 55, till vikar kand Haderslev Amtssgh kir afd; helårskand

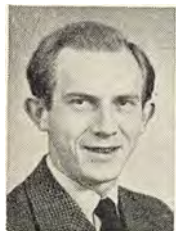

Centralsgh Svendborg kir afd juni 56, kand Ortopæd Klin Odense fra febr 57.

Frederiksen, Tyge f 28 okt 09 i Ugerløse (F: lærer Niels Peder F. og Marie Albina Margrethe Kristensen). ~ 26 marts 47 i Kbh Minna Amalie Flotow, f 1 dec 11 i Græsted (F: bagermstr Friedrich Wilhelm Gustav F. og Nicoline Marie Larsen). — St 30 priv, cand V 47 laud I. — Turnus Amtssgh Fakse jun 47, vikar turnuskand sst juni 48, vikar helårskand sst jan 49, helårskand sst april 49, vikar 2' rsl sst april 50, 2' rsl Ny-



købing F Sgh juni 50, 1' rsl Nakskov Sgh marts 53, 1' rsl Nykøbing F Sgh fra jan 54.

* **Frederiksen, Wilhelm Christ**, f 28 juni 29 i Niløse pr Dianalund (F: tømmerstred Theodor F. og Anna). — St 48 Rungsted, cand V 56 laud Aarhus. — Turnus Amtssgh Brørup febr 56, kand Marselisborg Hosp med-epid afd fra febr 57.

Freiesleben, Erik, f 28 juni 17 på Frbg (F: grosserer Axel Theodor F. og Ingeborg L. M. Lorenzen). ~ 25 febr 51 i Kbh Bente Ravn-Holm, f 9 aug 26 i Kolding (F: revisor Niels Valdemar R.-H. og Helga Nielsen). — St 35 Sct Jørgen, cand S 43 laud, dr med 57 (Erythroblastosis foetalis).



A study of the relation to the history and the antibody titre). — Turnus BBH (B og D) dec 43, vikar turnuskand sst (D) dec 44, kand sst (F) febr 45, assist Seruminst blodtypeafd april 45, vikar assist Statens Rättskemiska Lab Stockholm marts - maj 51, laborator Seruminst blodtypeafd april 54, overl RH blodbank fra aug 54, till konsulent Seruminst blodtypeafd aug 54. — Lægelig sekr Indenrigsministeriets blodtransfusionsnævn fra 54. — Studierejser Stockholm 45, USA 47, Holland 50, USA 56. — Forf af: disp, 57; tidsskr art om antithyreoida stoffer og hæmatol emner. — Slægtslitt: Slægthaandbogen 1900.

Fremming, Kay Alexander, f 10 juni 05 i Kbh (F: overlærer Carl Viktor Andreas F. og Jenny Thora Elisabeth Nellemose). ~ 14 maj 36 på Frbg adsygepl Marta Maria Rasmussen, f 3 dec 08 i Kbh (F: rentier Jacob R. og Kristine Sophie Sørensen). — St 24 Sct Jørgen, cand V 32 laud. — Kand Silkeborg San april 32, Århus Komm Hosp kir afd april 33, 2' rsl sst med afd nov 33, rsl Amtssgh Esbønderup nov 34, aman og



praksisvikar april 36, prakt Gilleleje 37, visiter læge 37, praksisophør efter ulykkestilf 53 - 54, kand Øresundshosp jan 54, rsl Centralsgh Hillerød tub afd fra maj 55.

Fremming, Kurt Henry, f 30 dec 08 i Kbh (F: overlærer Carl Viktor Andreas F. og Jenny Thora Elisabeth Nellemose). ~ 5 dec 36 i Kbh Ellinor Spøhr, f 15 jan 14 i Kbh (F: repræsentant Vilhelm S. og Juliane Marie Nielsen). — St 27 Sct Jørgen, cand S 34 laud, speciallægeaut 44 (psykiatri), dr med 47 (Sygdomsrisikoen for Sindslidelser og andre sjældelige Abnormtilstande i den danske Gennemsnitsbefolkning). —



Kand Århus Komm Hosp kir afd juli 34, Sct Hans Hosp maj 35, rsl Hæren 35, kand Finsensinst med afd marts 36, KH psykiatr afd marts 37, RH psykiatr Klin jan 38, fast kand sst juli 38, till assist speciallægen psykiatri Kbh Politi og Fængsler aug - okt 38; 2' rsl KH psykiatr afd febr 39, 1' rsl sst okt 39, kand RH neurol afd dec 42, fast kand KH neurol afd april 43, till 1' assist overl psykiatri Kbh Politi juni 39 - sept 43; afdlæge Sct Hans

Hosp okt 43, till 1' assist overl psykiatri Kbh Politi juni - dec 46; overlæge Set Hans Hosp (C) fra jan 51. Psykiatr kons Iagttagelseshjemmet Roskilde Hvide og Værebros Drengehjem 49 - 51, vikar i Retslægerådet fra 54. — Studierejser Holland 51, England 52, Sverige 53. — Form Psykiat Org 51 - 54. — Forf af: disp, 47 (eng udg 51); afhandl om gennemsnitsbefolkningsundersøgelser, retspsykiatri og psykiat terapi. — Landsforen f Mentalhyg Antoniuspris 49.

Freuchen, Ib Frederik, f 17 jan 1894 i Nykøbing F (F: kgl vejer og måler Lorenz Benzon F. og Frederikke Rasmussen). ~ 1° 9 maj 19 Ebba Olga Alma Siesby, f 10 febr 99 i Kbh (F: grosserer Isak S. og Olga Engeline Elisabeth Lohse), æ opl 19; 2° 7 maj 26 i Kbh Adeigunde Münter, f 7 juni 03 i Kbh (F: kaptajn Marinen Hermann M. og Ellen von Hedemann). — St 12 Nykøbing F, cand V 22 haud I. — Kand De



gamles By juni - aug 21, Sindssygehus Nykøbing S marts 22, kst rsl sst maj 22, rsl Montebello nov 22, kand Blegd Hosp maj - aug 23 og nov 23 - jan 24, Frbg Hosp (C) marts - maj 24, De gamles By juli 24, turnus BBH febr 25 - jan 26, assist Seruminst marts 26, lab forst sst jan 32, till læge Klokkeren juni 29 - dec 33; prakt Kbh fra sept 29, læge Berlingske Hus 41. — Studierejser USA 19 - 20, Düsseldorf 23, London 24, Ems 31, Nauheim 32, Reichenhall 33 og 34, Rom 35, Paris 37. — Medl kontrolkom Kbh Bloddonorkorps 32, landskom de d Bloddonorkorps 40, landkom Danmarks frivill bloddonorkorps og kom for Københavns friv bloddonorkorps, æresmedl Dansk Sygeplejeråd. — Forf af: Fortrolige Breve til en ung Pige, 41; Slægtens Formering, 42; skuespillet Instinkter, antaget Kgl Teater, 46; festspil i anl af Dansk Sygeplejeråds 50-års jubilæum »Solen skinner på Heklafjeld«, opf på Det kgl Teaters annexscene; hørespil, forf og medv i film: »Vi vil ha' et barn«, »I gabe-stokken«, »Færlig ungdom«, »Det gælder livet«, m. fl. Tidsskr art og dagblads art om soc og populærvidensk emner, populær-medicinsk medarb ved tidsskr og ugeblade.

Freuchen, Ib Peter, f 13 aug 21 Riga (F: direktør Otto Tom F. og Mette Plöhn). ~ 17 febr 50 Ordrup Tove Johanne Krogh, f 17 marts 19 i Kbh (F: gross Oluf Johan K. og Johanne Nielsen). — St 40 Chrhav, cand V 48 laud, speciallæge-aut 56 (anæsthesiologi). — Assist Vestre Fængsels sygeafd febr 48, turnus Amtssgh Gentofte (B og A) marts 48, skibslæge Johnson Line, Stockholm, marts - juni 49, overlæge Hæren sept 49, rsl sst okt 49, vikar jan 50, anæsthesilæge Set Lukas Stift marts 50, rsl Hæren aug 50, vikar juli 51, anæsthesilæge Sundby Hosp okt 51, assist BBH patol inst nov 51, vikar dec 51, anæsthesilæge BBH



(D) jan 52, kand Set Lukas Stift kir gyn afd marts 54, vikar rsl sst med afd april 55, kand sst kir gyn afd maj 55, sst med afd okt 55, narkoselægekand Set Lukas Stift sept 56, anæsthesilæge RH fra febr 57. — Tidsskr art om anæsthesiol emner.

Freudenthal, Ahlmann, f 3 nov 1893 i Kbh (F: slagtermstr Carl Friedrich Wilhelm F. og Elisa Petrea Sørensen). ~ 12 juni 25 i Hørsholm Alice Galster, f 20 okt 02 på Frbg (F: oberstløjtn Carl Johan G. og Harriet Emilie Nyholm). — St 11 Ø Borgerdydk, cand V 20 laud, specialistanerk 28 (lungetub), 31 (intern med). — Aman febr - marts 20, vikar maj - juni 20, kand Blegd Hosp nov 20, Øresundshosp med afd febr - aug 21, Silkeborg San jan 24, rsl sst marts 25, turnus BBH (C og A) maj 27, kand Børnehosp Fuglebakken juni 28, KH (IV) okt 28, 1' rsl Ålborg Komm Hosp med afd og Ålborg Tub Hosp nov 28, Frbg Hosp tub afd dec 32, till leder Tub Stat Eng-havevej marts 33 april 35 og læge Centralstat for Tub Bekæmp nov 36 - sept 39; 1' rsl Militærhosp med afd okt 38 - sept 41. Till prakt Frbg fra dec 32, jernbanelæge okt 37.



Freudenthal, Poul Hjalmar, f 27 febr 1895 i Kbh (F: slagtermstr Carl Friedrich Wilhelm F. og Elisa Petrea Sørensen). ~ 1° 8 okt 29 i Kbh Lillian Meyer, f 17 juni 03 i Kbh., † 31 okt 33 sst (F: grosserer Ernst M. og Hansine Emanuela Wulff); 2° 15 juli 37 i Hillerød Eli Johansen Glud, f 22 juli 14 i Kbh (F: direktør, civiling Hans G. og Inger Arildsen). — St 12 Ø Borgerdydk, cand V 20 laud, dr med 27 (Experimental rickets. Investiga-



tions on the growth-promoting, fat-soluble vitamin, specially elucidated by its relation to experimental rickets), specialistanerk 31 (kirurgi), 34 (gynækologi), 34 (histologi), 36 (obstetrik). — Vikar febr 20, kand Influenzalas Sundholm marts 20, rsl Marinen juni 20, Amtssgh Middelfart april 21 - jan 22, kand Set Lukas Stift april 22, turnus BBH (B og A) aug 23, kst sghlæge Usseørd aug 24, vikar sept 24, kst sghlæge Esbønderup okt 24, kand KH (IV) nov 24, friv assist Univ hyg Inst og Univ patol-anat Inst febr 25 - maj 27, till kst assist patol-anat Inst og prosektor RH febr - juni 25 og sept 26 - maj 27, kand RH børneafd jan 26, Dr Louises Børnehosp juli - aug 26; kst assist Univ patol-anat Inst sept 26 - maj 27, kst overlæge Vordingborg Sgh, Amtssgh Usseørd, Esbønderup, Sæby pr Høng juni 27 - febr 28, assist BBH patol inst april 28, till kst prosektor Amtssgh Gentofte, 2' rskir BBH (A) febr 29 - maj 31, kst overlæge Vordingborg Sgh, Amtssgh Sæby pr Høng og Kalundborg juli 31, assist RH kir poliklin okt 31 - maj 33, till rsl Hæren jan - dec 32; kand og fg rsaccouchør RH fødeafd A juni 33 - marts 34, till rsl Hæren sept

33 - aug 34; assist Samf f Vanf febr 34, kst chef RH poliklin aug 34, rsl Frbg Hosp (F) okt 34, overlæge Hæren fra dec 35, till prakt speciallæge i Kbh fra 31, leder priv fødeklin 35 - 38, assist KH gynækol poliklin april 39, rsl sst gynækol afd febr 40 - febr 42, 1' rskir Sct Josephs Hosp maj 42 - aug 45, histolog Sct Josephs Hosp fra 28, — Studierejser München, Firenze, Rom, Berlin, Lund, London, Paris. — Medl best Lægernes Fors Foren fra 29, lærer kirurgi Sygeplejersk BBH 29 - 37, konsulent A/S Jørgen Pedersens Skotøjsfabr 35 - 38, tillidslæge A/S Glud & Marstrands Fabr fra 40. — Stift, udg og red Sund Levevis 34 - 38, red Militærlægen fra 47. Forf af: disp, 27; Ultraviolette Straaler og Overtro, 29; Kvinden-Moderen, 36; Paa Tærskelen til Lægekunsten, 36; Efter 9. April i Danmarks Tarv, 40; Den unge Moder, 41; Sundhedslære, 41; Investigations on the vitamin content of algae, 49; Den barnløse Kvinde — og kunstgjort Befrugtning, 54; desuden talr afh, tidsskr art og kroniker, novelletter, rejsebeskr og essays.

Freundt, Eyvind Antonius, f 1 aug 19 i Helsingør



(F: maler Thorvald Joseph F. og Mary Anne Kirstine Børgesen). ~ 3 aug 46 i Søborg pr Gilleleje læge Lise F. — St 38 Helsingør, cand S 46 laud. — Turnus Øresundshosp Helsingør okt 46, vikar Amtssgh Holbæk okt 47, Frbg Hosp maj 48, assist Seruminst diagnost afd nov 48, till midlert ansat under mæslingeepidemi i Kapisigdlit dec 54 - febr 55, laborator Seruminst diagnose-afd fra april 55. — Studierejse Norge og Sverige 46 (arkæologi). — Univ gulmed prisopg nord arkæologi 44 (Jæger- og Fiskerkulturer i nord Stenalder); tidsskr art om arkæologiske og bakteriologiske emner.

Freundt, Birthe Lise, f 9 maj 23 i Kbh (F: prokurist Aage Vilhelm Christian Jensen og Anna Helga Larsen).



~ 3 aug 46 i Søborg pr Gilleleje læge Eyvind F. — St 41 Rysensteen, cand V 49 laud. — Turnus forskellige hosp Kbh maj 49, kand Sct Jos Hosp kir afd nov 50, Nørre Hosp med afd febr 51, BBH psyk afd maj - aug 51, KH psyk afd febr - aug 52, Nørre Hosp børneafd okt 52, sst med afd jan 54, BBH neurokir afd april 54, till midlert ansat under mæslingeepidemi i Kapisigdlit dec 54 - febr 55, 2' lægeassistent KH psyk poliklin maj 55, 2' rsl Psykopatanst Herstedvester fra okt 56.

† **Friborg, Johannes**, f 18 aug 1872 i Nysted, † 15 dec 53 (F: propr Hans Henrik Teisner Madsen og Anna Cecilie Josefa Lund) (nvf 05). ~ 1 31 juli 02 på Frbg Ragnhild Alvida Jensine Johanne Bertelsen, f 13 jan 79 på Frbg, † 27 okt 29 (F: fabrikant Jens B. og Johanne Petersen); 2° 18 aug 33 i Rødby Inger von Rosen, f Stokkeby, f 20 juli 88

i Odense (F: fabrikant Erik S. og Johanne Voss). — St 90 Frederiksborg, stud jur 1 år, cand S 98 laud. — Rsl Skive Sgh april 99, prakt Feldborg febr - aug 1900, aman nov 1900, till rsl Hæren E 1900; prakt Rødby febr 02, jernbanelæge april 02, sghlæge Rødby juli 10, karantænelæge april 13, till skibslæge juni - juli 21; prakt Kbh fra april 38. — Medl sundhedskomm og værgeråd 08, form Maribo amts kredsforen Nationalforen Tub Bekæmp 16, overligningskomm 18 - 24, medl byråd 18 - 24, repr Lollands Spare- og Laanebank fra 18.

Fricke, Henry, f 30 juli 1896 i Århus (F: kaptajn Christian F. og Hedevig Emilie Kämpfner).



— St 14 Metropolitan, cand S 21 laud, embedslægeeks maj 24. — Marinehosp juli - okt 21, kand Århus Komm Hosp med afd juli - dec 22, Sindsygehosp Nykøbing S juni - sept 23, Marselisborg Hosp nov 23 - jan 24, rsl Amtssgh Faxe juni 24, kreds-læge Læsø maj 25, Djursland Lgk fra maj 30, tilsynsf læge Dalstrup Plejehj fra okt 38.

Friderichsen, Carl, f 5 juni 1886 i Kbh (F: stabslæge Carl F., † 19 jan 20, og Ady Henriette Pallisen).



~ 2° 20 april 43 i Kbh Ruth S. Billund, f 18 maj 18 i Fredericia (F: arkitekt Bodulf B. og Inger Jensen). — St 05 Metropolitan, cand S 12 laud, specialistanerk 21 (pædiatri), dr med 23 (Om Acidose hos spæde Børn. Et Bidrag til de akute Ernæringsforstyrrelsens Klinik). — Kand Frbg Hosp scarlatinaafd nov 12, RH

(B) jan 13, Alm Hosp marts 13, Kbh Amtssgh F maj 13, till surnum assist Univ patol-anat Inst jan - juli 14; turnus RH (B og C) marts 14 - aug 15, till rsl Hæren aug 14 - jan 16 og surnum assist Univ farmakol Inst jan 15 - juli 16; kand Dr Louises Børnehosp okt 15, RH (H) maj 16, sst børneafd sept 16, Blegd Hosp aug 17, 2' rsl RH (A) okt 17, 1' rsl Dr Louises Børnehosp okt 19 - okt 24, till chef Frbg poliklin børneafd febr 24 - 31, skolelæge juni 25 - 31; overl Sundby Hosp børneafd juli 31 - sept 56. Till prakt speciallæge Kbh fra 23, læge Børnehjemmet Danmark 23. — Studierejser London og Paris 12 (med), Stockholm 16 og 17, Berlin 19, Heidelberg 22 (pædiatri). — Censorsuppl med eks pædiatri. Medl best Nord pædiatr Foren 19, Selsk for teor og anvendt Terapi 23, Børnehjemmet Danmark 23, form D Børnelægers org 28 - 33, D pædiatr Selsk 29 - 34; medl best Christianshavns Vuggestue og Dagghjem, Mødres og Børns Bepispning, Dommer prof konk pædiatri Oslo 41, Kbh 43. Præs Nord Kongr Kbh 48, vicepræs VIII internat pædiatr Kongr Kbh 56. — Forf af: disp, 23; afh og tidsskr art om pædiatr emner, bl a den akute febrile binyreapoplexi hos børn, pneumoni-diagnosen, stødbeh ved Sulfathiazol, tetani, a-vitaminmangel, febrile kramper. Medarb

Nord Haandbog for Dietetik 35 (kostformer i barnealderen); Udg og leder af Nord pædiatr Litt Ring 17; medred Annales pædiatr (Basel) 41, Excerpta pædiatrica (Amsterdam) 45. — Korr med Société de Pædiatrick Paris 52. — R* 49, R1* 55. (SN 3).

Friderichsen, Hans Adolph, f 14 marts 1894 i Kbh (F: stabslæge Carl F., † 19 jan 20, og Ady Henriette Pallisen). ~ 27 marts 20 i Kristiania Bergliot Haugland, f 7 jan 95 i Kristiania (F: læge Anthon H. og Anna Löwig-Hansen). — St 11 Ø Borgerdyd, cand S 19 haud I, specialistaner 33 (pædiatri). — Kand RH (C) dec 19, rsl Amtssgh Middelfart april 20, kand Øresundshosp med afd april 21, Set Jos Hosp kir afd jan 22,

turnus BBH (C) og Sundby Hosp maj 22, kand Blegd Hosp maj 23, till vikar assist Kbh Poliiklin med afd i juni 23; kand KH (VI) aug - nov 23, till vikar kand Dr Louises Børnehosp nov - dec 23; surnum kand Dr Louises Børnehosp jan 24, kand Frbg Hosp dermatol afd marts - dec 24, vikar rsl sst (G) juni 25, kand Børnehosp Fuglebakken sept 25, kand Frbg Hosp dermatol afd juni 26, friv assist Dr Louises Børnehosp 3' poliiklin febr 27, 1' assist sst maj 27 - april 30, till assist Fru Hermansens klin juni 27 - juli 30; 1' assist Fru Hermansens klin aug 30, till rsl Hæren jan - dec 31; 2' rsl Dr Louises Børnehosp okt 31 - okt 33, læge børneplejestat marts 34, kst chef Dr Louises Børnehosp 3' poliiklin okt 43 - maj 45. Till prakt Frbg fra 23, specialist fra 33, jernbanelæge 24 - 37, skolelæge Kbh aug 49.

Friderichsen, Johan Henry, f 26 maj 1897 i Øster Ulslev (F: godsejer Johan Ditlev F. og Ingrid Sophie Bech Meincke). ~ 21 okt 31 i Charlottenlund Bodil Elisabeth Krarup, f 16 febr 99 på Frbg (F: højesteretsdommer Viggo K. og Hermandine Cecilie Johnson), æ opl 51. — St 15 Herlufsholm, cand V 23 laud. — Kst rsl Alborg Komm Hosp juli 23, kand Balders Hosp i sept 23, 2' rsl Alborg Komm Hosp jan 24, sst kir

afd okt 24 - okt 25, turnus Arhus Komm Hosp dec 25 - jan 27, læge ingeniørarb Lilleasen marts - sept 27, surnum kand RH Øreafd nov 27, kand sst (H) juni 28, skibslæge ØK okt 28, prakt Rude dec 28, till sghlæge sst 30 - 39, prakt Hellerup fra marts 39, till C.B.-læge 40 - 46, læge Tuborg bryggerier og børnegård jan 47, ekspeditionslæge Østgrønland juli - aug 51, tjenestegrenschef i civilforsv 51 og læge Kbh Sygehjem Ørdrup fra april 56. — Form Kbh Lkf sygek udv 41 - 51, medl repr og landsudv 47 - 51, medl sj Centraludv 47. — Slægtslitt: M. M. Frederiksen: Stamtavle over en Familie Friderichsen, 1881.

Friderichsen, Tom Frans, f 9 april 24 i Kbh (F: direktør Poul F. og Agot Høffding). ~ 2 juli 55 i Kbh cand psyk Marchen Møller, f 10 nov 33 i Madras, Indien (F: prokurist Knud M. og Brita Steenbach). — St 43 Odense, cand V 52 laud. — Turnus Amtssgh Kolding febr 52, kand Sindsygehosp Middelfart marts 53, rsl sst (M) nov 53, kand Militærhosp med afd okt 54, kand BBH neurokir afd fra jan 56, till vikar assist

læge Justitsmin psykiatr undersøgelsesklin B sommer 56.

Fridericia, Hilmar Johan, f 11 dec 1876 i Kbh (F: banechef etatsråd William Maurice F. og Johanne (Jonna) Valgerda Matthiesen). ~ 1^o 2 okt 03 på Frbg Anna Marie Krøldrup, f 24 okt 74 på Skovbøllegård, Lolland, † 7 maj 33 (F: proprietær Christian Guldbrand K. og Ida Anna Marie Heramb); 2^o 21 febr 36 i Frederikssund Lissie Sannes Elsass, f 16 maj 05 i Frederikssund (F: købmand Meyer E. og Rosalie Grün).

— St 94 Metropolitan, cand S 03 laud. — Vikar Prof Rovsings klin juli 03, kommlæge Thorshavn okt 03 - juli 07, till kst fysisk Færøerne jan - febr 04 og distrlæge Vestmanhavn april - maj 04; sessionslæge aug - nov 07, turnus Vestre Hosp dec 07 og KH febr 08, kand Dr Louises Børnehosp febr - juli 09, prakt Kbh april 08, Århus juli 09 - april 53. Plejebørnslæge 11 - 18, Marthahj vuggestue 10 - 26, Chr X Børnehj fra 22, læge d flygtninge Sverige 43 - 45. Privat Gentoft fra 55. — Medl bestf Århus Lkf 13 - 17, form 26 - 29, medl best Marthahj Århus 13 - 26, DadL attestudv 15, repr DadL 26 - 37, medl DadL udv ang lægelov og medicinaludv, form Århus Lkf Fond 28, medl komm til opret af ortopæd Inst Århus 28, form forretningsudv Århus Børneplejest 29 - 39, medl jysk Centraludv 29 - 37, form 32 - 38, medl Landsudv 30 - 38, form 32 - 37, form Århus Lkf hyg Udv 37, medstift og form Mødrehjælp Århus 37 - 39, medl FayL udv ang fortsættelseskurser 38 - 43, stift og form Frit Danmarks lægegruppe Århus 46 - 49, medl udv ang lægers regnskabspligt 47. Stift Thorshavns Mælkeforsyning 07 - 08, medstift og form D Læger og Dyrslægers Motorforskrift 17, medl best D Ligbrændingsforen midtjysk afd 25 - 51, form 25 - 29 og 37 - 51, repr D Ligbrændingsforen 25 - 54, medl best og kasserer D Lægers Syge- og Ulykkesforskr 28, medl Centralnæv n for Statens Sk 29 - 30, medl best Århus Studentersangere 30 - 34. Medstift og form aftenungdomsklubben Mejlen, Århus, 50 - 54. — Forelæs soc med Århus Univ 20 - 41. Forf af: Blanketsamling for Læger, 28; Regnskabsbog for Læger, 29; Haandbog i Socialreformen, 35; Introduktion til det med Studium, 40; Hvorfor skriger mit Barn? 40; tidsskr art om soc-med emner; faglig red Nord med Tid 20 - 45. — DadL hædersgave 46, æresmedl Lgf Århus og omegn 49, D Ligbrændingsforen Århus afd 51, aftenungdomsklubben Mejlen 54. — Slægtslitt: Josef Fischer: Slægten

Levin-Fridericia, 1916; H. R. Hiort-Lorenzen: De Fredericia Bruun'ers Slægtetog 1880; H. Finsen: Slægtsbog for Familien Finsen, 1935.

Friedberg, Richard, f 15 sept 10 i Kbh (F: grosserer Michael F. og Dora Schmidt). ~ 14 maj 38 i Kbh Nina Theodora Jutta Rothe, f 24 april 16 i Kbh (F: pastor Oluf Skram Rothe og Lilli Marie Nicoline Lindhardt). — St 29 Svanholm, cand S 35 laud, dr med 41 (Studier over ikke-hæmolytiske Streptokokker), embedslægeeks april 50, speciallægeaut 55 (intern medicin, mave-tarmsygd). — Turnus RH (B



og D) nov 35, kand Diakonissestift kir afd okt 36, rsl Søværnet maj 37, kand Diakonissestift kir afd nov 37, assist Seruminst febr 38 - jan 42, till rsl Militærhosp kir afd nov 39, kand Blegd Hosp febr 41, RH (H) aug 41, KH (II) nov 41, Sundby Hosp børneafd sept 42 - febr 43, KH neurol afd april 43, assist Bakt Inst, Lund okt 43, Bakt Lab Göteborg dec 43, till assist Patol Lab Göteborg maj - sept 44; til disp underrigstjen nov 44 (London-New York), presseattaché Moskva okt 45 - juli 48, 3' assist KH med poliklin juni 49 - febr 50, 1' assist sst maj 50, 2' rsl De Gamles By sept 51 - maj 53, till lægelig medarb Sundhedsst med stat kontor dec 51 - okt 54, medarb ved morbiditetsunders af 1950, lægelig leder af sygehusunders fra dec 51; 1' rsl Sundby Hosp med afd fra maj 53 og fg afdlæge Sundhedsst fra okt 54; till prakt Kbh fra 54, tutor volontørandervisning fra aug 54 og med kons Ballerup Plejehjem fra april 57. — Studierejser i Sverige 43, England 44, USA 44 - 45, Sovjet-Unionen 45 - 48, Iran og Afghanistan 48. — Sekr Indenrigsmin udv vedr helbredsunders af børn 52, medl lægeligt-tekn fællesudv efter arbejderbeskyttelseslovning 55, af underudv under regeringsudv for tekn bistand under FN 55, af undervisn min udv vedr jordemoderuddann 56, konsulent ved socialmin underudv vedr omsorgen for de gamle 56; deleg ved WHO møde i Kbh sept 53, London okt 53. — Forf af: disp 41, tidsskr art om klin, bakteriol og socialmed og geriatriske emner; medred Dansk Medical Bulletin 54. — R* 49.

Friedenreich, Svend Louis Vilhelm, f 13 febr 1887 i Kbh (F: overl, prof, dr med Alexander F., † 28 juni 32, og Rosalie Joséphine Courson). ~ 15 april 26 Andrea Jølnér, f 29 april 87 i Ballerup (F: gårdejer Anders Peter Jensen (nvf 20) og Larsine Frederikke Andersen (nvf 20)). — St 05 Metropolitan, cand V 12 laud. — Kand KH (VI) marts - maj 12, Sct Hans Hosp sept 12, turnus KH maj 13, till 2' assist Kbh



Poliklin neurol afd sept 13 - febr 14, 2' rsl Sct Hans Hosp april 14, till klin assist KH (VI) dec 15 - nov 16, 1' assist Kbh Poliklin neurol afd jan 16; rsl Sct Hans Hosp dec 16, afdlæge sst juni 19 - okt 51; privat Holte.

* **Friedenreich, Viggo**, f 11 febr 1897 i Kbh (F: overl, prof, dr med Alexander F., † 28 juni 32, og Rosalie Joséphine Courson). — St 14 Ø Borgerdyd, cand V 22 laud, dr med 30 (The Thomsen hemagglutination phenomenon. Production of a specific quality in red corpuscles by bacterial activity), specialistanerk 35 (histologi). — Kand Alm Hosp febr 22, Abenrå Amtssgh aug 22, Øresundshosp med afd juli 23, turnus RH



(B og D) juli 24, kand sst (H) juli 25, Finseninst dermatol afd jan 26, assist Univ Inst for alm patologi maj 26, assist KH sektionssstue juni 32, till ekstraord assist Retsmed Inst okt 32 - marts 35; prosekter Retsmed Inst fra april 35, fast assist Univ Inst for alm patologi og lektor bakteriologi og parasitologi jan 39 - jan 41, prosekter Sundby Hosp juli 41, till lektor alm patologi Danm Tandlægehøjsk 42; afdforst I Seruminst fra sept 49. — Studierejse New York 29. — Forf af: disp, 30; afhandl og tidsskr art om serol og genet emner. — Censorsuppl patol anatomi med eks 34, censor 44. Medl komm til valg af censorer med eks Kbh Univ 52.

† **Friedlænder, Arnold Gustav**, f 21 nov 1868 i Kbh, † 23 maj 55 (F: grosserer Gustav F. og Mathea Frænckel). ~ 1° 11 sept 95 i Hamburg Marie Eva Semberg, f 2 nov 68 i Nyborg, † 21 febr 26 i Kbh (F: skreddermstr Anders S. og Signe Hansen); 2° 24 febr 27 i Altona Lea (Lise) Marcus, f 24 marts 93 i Kbh (F: trikotagehandler Süssman (Alexander) M. og Muscha Martha) Lurja (Loria)). — St 85 Haderslev Lærere, cand V 92 laud. — Rsl Søværnet marts 92, kand Alm Hosp okt 92 - juli 93, kand KH nov 93, till rsl Hæren aug - okt 93; assist Kbh Poliklin kir afd 94 - 1900, prakt Kbh fra okt 95. Læge Mosaik Trossamf fattigvæs april 08 - 32, menighedslæge fra 32, skolelæge 15, kommlæge sept 18. — Medl værgeråd 12 - 32.



Friedlænder, Axel Benny, f 28 okt 1896 i Kbh (F: kommlæge Arnold Gustav F., † 23 maj 55, og Marie Eva Semberg. ~ 24 juni 17 i Kbh Ingeborg Christensen, f 7 maj 94 i Kbh (F: adjunkt Rasmus C. og Dorthea Jørgensen). — St 14 Ø Borgerdyd, cand S 22 laud, specialistanerk 30 (pædiatri). — Kand Balders Hosp sept 22, Svendborg Amtssgh maj 23, turnus KH (III og I) nov 24, vikar kand Kbh Amtssgh kir afd nov 25, kand Dr Louises Børnehosp maj 26, vikar assist KH ørefad dec 26, kand RH børneafd marts 27, assist Dr Louises Børnehosp 2' poliklin sept 27, 2' rsl Børnehosp Fuglebakken nov 28, 1' rsl sst



maj 29, prakt børnelæge Kbh fra maj 34, till visiator KH maj 35, skolelæge dec 37, ledende læge børneplejestat april 38, assist Kronprinsessan Lovisas Vårdanst för sjuka barn Sverige okt 43 - juni 45 og tjen Finlandshjælp Sverige. — Studierejser Hamburg, Heidelberg, Zürich 29, Wien 31 (pædiatri). — Medarb Knud Secher (red): Medicinske Tal, 34; afhandl og tidsskr art om pædiatr emner, bl a om barnetub og bronchopneumonier i spædbørnsalderen.

* **Fries, Nis Jesenius**, f 26 marts 19 i Klovtofte pr Hellevad (F: gårdejer Hans Hansen F. og Cathrine Marie Branderup). ~ 8 juli 45 i Bogense Helga Mortensen, f 21 sept 25 i Nykøbing S (F: postmstr Hans Laurids M. og Henriette Franciska Saul). — St 37 Abenrå, cand V 48 haud I. — Turnus RH (A og D) febr 48 - jan 49, kand Sct Maria Hosp Vejle gynækol-obstetr afd nov 49, Frbg Hosp (D) april 51, BBH neurokir afd febr



53, KH neurol afd juni 54, 2' rsl Filadelfia epilept afd febr 56, Frbg Hosp (N) fra sept 56.

Friese-Christiansen, Svend Aage, f 14 okt 15 i Korsør (F: stationsforstander Christian Georg C. og Gudrun Friese). — St 34 Nykøbing F, cand S 41 laud. — Turnus Viborg Amtssgh aug 41, vikar sst kir afd aug 42, kand sst med afd nov 42, rsl Saksøbing Sgh april 43, Viborg Amtssgh røntgenafd april 44, assist NrK klin Oslo febr 46, læge Ålesund komm Sgh maj - juni 46, DrK hjælpearb Polen aug - nov 46, kand RH neurokir afd jan 47, 2' rsl Amtssgh Roskilde røntgen-lysaafd febr 48, assist RH røntgenafd maj 49, 2' rsl Militærhosp røntgenafd nov 49, 1' lægeassist sst nov 51, 1' rsl sst fra juni 53, till læge Samv Sygek Kbh fra april 51. — Suppl attestudv 52, medl 53, medl best SO 50, repr Kbh Lgf og suppl repr DadL fra 53.



Friis, Anton Marius, f 16 nov 1887 i Ribe (F: murerstr Anton Nielsen F. og Karen Marie Petersen). ~ 30 jan 14 i Kbh Anna Mathilde Andersen, f 7 okt 87 i Rudkøbing (F: forpagter Hans Christian A. og Mathilde Nikolie Sofie Holm). — St 07 Ribe, cand S 15 haud I. — Rsl Hæren juli 15 - juni 16, prakt Ubby april 16 - juni 47, Jernbane-læge. Komm. læge Sønderho fra juli 47.



* **Friis, Erik Steen**, f 27 jan 24 i Kbh (F: overl Ivar Asger F., † 26 marts 44, og Ebba Svendsen). — St 44 priv, cand S 52 laud. — I Sverige.

Friis, Flemming Ulrik, f 5 jan 26 i Søllerød (F: afdelingsleder, kaptajn Louis Axel Eugène Onsborg F. og Else Hagemann-Ulrik). ~ 4 maj 50 i Lyngby Kirsten Gersig, f 18 dec 27 i Kbh (F: kontorchef Valdemar Otto G. og Marie Lydom). — St 44 Lyngby, cand V 52 laud. — Turnus BBH (B og D) febr 52, kand sst (D) febr 53, underlæge Flyvevåbenet juli 53, 2' underlægere Länslas Trelleborg okt 53, rsl Flyvevåbenet juni 54 - jan 55, till vikar kand Amtssgh Gram sept 54 - jan 55; underlægere Domnarvets Sjukh, Borlänge marts - dec 55, yngre narkosel Amtssgh Gentofte fra febr 56.



Friis, Frode Benjamin, f 31 aug 14 i St Rørbæk (F: sognepræst Søren F. og Anne Nielsen). ~ 13 nov 43 på Frbg Ellen Jytte Günther Lassen, f 19 juni 18 på Frbg (F: fabrikant Henning Günther Ludvig L. og Golla Klingstrøm). — St 32 Frbg, cand V 39 laud, embedslægeeks maj 44. — Turnus Amtssgh Kolding april 39, praksisvikar april 40, kand Amtssgh Kolding med afd juni 40, aman Købelev sept 40 - maj 42, rsl Sorø Amtssgh aug 42 - aug 43, kand Amtssgh Gentofte (B) okt 43 - febr 44, vikar S 44, vikar Radiumstat sept 44, KH poliklin for hud- og kønssyg jan 45, kand RH (H) marts - aug 45, læge Samv Sygek Kbh juni 45, kredslæge Roskilde fra sept 46; læge ved komm børnehavn Roskilde april 52, skolelæge Roskilde Kathedralskole jan 53 og tilsf læge iagttagelseshjemmet »Roskilde Hvile« april 54. — Form Lgkf Roskilde hyg udv 48, næstform Lgkf Roskilde 50, repr for samme 56.



Friis, Hans Vilhelm, f 18 marts 08 i Marslev (F: proprietær Vilhelm F. og Dagmar Brorsen). ~ 2 april 35 i Vedbæk Ellen Agnete Fibiger, f 19 okt 11 i Kbh (F: tandlæge Johannes F. og Agnete Michaelsen). — St 27 Odense, cand V 35 laud. — Turnus Amtssgh Odder febr 35, kand Sct Maria Hosp Vejle febr 36, prakt Knebel okt 37, Holte fra okt 47.



Friis, Niels Peer, f 26 marts 16 i Helsingborg. ~ 1° 5 nov 46 i Odense violinist Inger Bondo Oldenborg Poulsen, f 3 febr 21 i Kbh, æ opl; 3° 15 juli 52 damefrisørinde Kaia Egmose, f 14 juni 25 i Bagenkop. — St 34 Alborg, cand S 43 haud I. — Turnus Amtssgh Rudkøbing okt 43 - sept 44, praksisvikar, aman Rudkøbing dec 44 - april 45, vikar Centralsgh Hillerød april 47, prakt Søndrenbro fra okt 47. — Tidsskr art procainbe-handl af anuria.



Friis, Thorkild, f 9 april 22 i Hover pr Vejle (F: civiling Otto F. og Ingrid Brincker). ~ 1° 8 febr 47 på Frbg Else Lis Nielsen, f 28 jan 25 i Kbh (F: male-ren Helge N. og Helga Petersen), æ opl sept 54; 2° 26 april 56 i Gentofte Grete Kall, f 26 febr 28 på Frbg (F: civiling Henry K. og Ellen Margit Laurentius Petersen). — St 40 Sct Jør-gen, cand V 47 laud, dr med 53 (Tuberkulinfølsomheden hos marsvin. Vurderet ved



hjælp af legemstemperaturmålinger under tuber-kulinchoket). — Turnus RH (B og C) marts 47 - febr 48, vikar turnuskand sst (A og B) april 48, vikar lægeassistent sst med poliklin juni 48, assist Seruminst nov 48, halvdagsassistent sst nov 51, halv-årskand Frbg Hosp (E) nov 51, till assist Kbh komm Centralstat Tub Bekæmp dec 52 - dec 54; helårskand Frbg Hosp (E) april 52, Rud Berghs Hosp marts 53, Børnehosp Martinsvej juni 53, Blegd Hosp epid afd dec 53, helårskand KH (II) juni 54, till assist Frbg Hosp centrallab sept 54 - april 55; 2' rsl Amtssgh Gentofte (C) fra april 55, till konsulent Frbg Hosp Centrallab fra april 55. — Studierejse Holland 52, USA 55 - 56. — Univ guld med 49 (Virkn af stoffer med formodet anta-gonistisk effekt over for histamin), disp 53, tids-skr afh om bakteriol og intern-med emner, sær-lig endokrinologi. — Slægtslitt: H. Friis-Petersen, Familien Friis fra Ribe gennem 400 Aar, 1949.

* **Friis, Torkil Lønborg**, f 3 dec 21 i Hjørring (F: tandlæge Valdemar Jakob Jørgen F. og Dorteaa Sophie Nielsen). — St 39 Hjørring, cand S 47 laud, embedslægeeks maj 54. — Turnus KH (II og V) okt 47 - sept 48, kand Diakonissestift (B) nov 48, Sct Lukas Stift nov 49, Hosp Forchhammersvej nov 51, vikar kand Sct Elis Hosp kir afd maj 52, kand Blegd Hosp med afsn okt 52, KH psyk afd marts 53, Rud Berghs Hosp okt 53, prakt Uggerby pr Hjørring fra aug 55.

Friis Andersen, Bjørg, f 21 juli 22 i Nibe (F: di- rektør Axel Marentius A. og Anne Catinka Møl- ler). ~ 1 juli 50 i Kbh Vibeke Horn, f 23 maj 29 i

Kbh (F: vekselerer Max William H. og Helga Gun- vør Therese Wigh). — St 41 Alborg Kat, cand V 50 laud. — Turnus Odense Amtssgh maj 50, vikar sst røntgenafd maj 51, kand Centralsgh Herning med afd sept 51, Marsellsborg Hosp maj 53, 1' rsl Amtssgh Kjellerup nov 53, Centralsgh Svendborg med afd aug 55, 2' rsl Sinds- sygehosp Middelfart fra febr 57. — Tidsskr art.



Friis Berg, Arne, f 7 dec 03 i Kbh (F: provst Fre- derik F. B. og Helga Cecilie Elisabeth Henckel). ~ 16 maj 31 i Sønnderborg Grethe Andersen, f 5 juli 08 i Ar- hus (F: generalmajor Fre- derik Ferdinand A. og Emi- lie Schalburg). — St 21 Stenhus, cand S 28 laud. — Rsl Dr Alexandrines Hosp Thorshavn aug 28 - juli 29, kand Statshosp Sønderborg kir afd sept 29, 1' rsl Søn- derborg Amtssgh april 30, aman okt 30, prakt Holbæk fra okt 32, till rsl Hæren 33, overl sst febr 36, skolelæge april 48. — Næstform Nordvestsjæll Lkf 48. — R* 49. — Slægtslitt (mødrene): Anetavle for Direktør Aage Frederik Christian Henckel, 1939; A. Henckel: Stamtavle over Efterkommere efter Johann Christopher Henckel, 1941; tillæg, 1944 og 1952; K. G. Konradsen: Stamtavle over Familien Glud, 1933.



* **Friis-Hansen, Bent Julius**, f 2 febr 20 i Kbh (F: amtsfuldmægtig Julius Vil- helm F.-H. og billedhugger- inden Ebba Dethlefsen). — St 37 Svendborg, cand V 45 laud, dr med 56 (Changes in body water compart- ments during growth). — Turnus Amtssgh Kolding aug 45, kand Blegd Hosp aug 46, surnum kand BBH neurol afd nov 46, vikar Sct Lukas Stift juli 47, kand Frbg Hosp (E) sept 47, Bos- ton okt 48, RH børneafd maj 50, Sundby Hosp børneafd nov 50, Blegd Hosp epid afd maj 51, klin assist RH børneafd, 2' rsl Dr Louises Børnehosp maj 53, 1' rsl sst april 56.



Friis-Hansen, Hans Preben, f 7 sept 17 i Odense (F: direktør Hans Peter Hansen og Karla Kirstine Friis) (nfv 40). ~ 13 jan 46 i Næstved Ellen Margrethe Hansen, f 5 juni 20 i Næst- ved (F: fabrikant Hans Pen- ter H. og Karen Marie Jen- sen). — St 36 Frbg, cand S 44 haud I. — DrK læge las Finland juni - dec 41; tur- nus Horsens Komm Hosp juli 44, rsl Amtssgh Næst- ved radiol afd juli - dec 45, kand Avnstrup San febr 46,



rsl Hæren juni 46, kand Amtssgh Stege sept 46, Frbg Hosp med afd sept 47, Øresundshosp marts 48, Militærhosp kir afd sept 48, Frbg Hosp (B) marts 49, vikar Finseninst kir afd juni 50, Frbg Hosp radiol afd juni 50, 2' og derefter 1' assist sst aug 50 - juni 53; prakt Rødovre fra juni 50, læge komm børneinstitution »Elvergården« okt 50.

Friis-Rasmussen, Holger, f 13 april 1894 i Randers



(F: købmand Sophus Andreas R. og Anna Kirstine Friis). ~ 16 dec 23 i Randers Hedeveg Rigmor Andersens, f 26 juni 92 i Århus (F: tømmerstr Lauritz A. og Noline Jensen). — St 12 Randers, cand V 21 haud I. — Assist læge Telemark Fylkesykehus Skien febr 21, surnum kand RH fødeafd B april 22, kand Randers Sgh okt 22, turnus Århus Komm Hosp dec 23 - nov 24, vikariater, prakt Nykøbing M fra dec 24. — Medl Viborg - Thisted Lkf hyg udv fra 38, voldgiftsret fra 47, form DrK Morsø afd 44, Nykøbing M Børnehaveforen 44, best lokalforen Kræftens Bekæmp, menighedsrådet fra 45, næstform sst fra 45, medl best Nykøbing M Gymnasieforen 43, DrK Hovedbest fra 54, vicepræsident DrK 54. — MTKha 46.

Friis-Skotte, Eva, f 30 jan 08 på Frbg (F: trafik-



min Johannes Frederik Nicolaj F.-S. og Anna Christine Marie Friis). ~ 23 sept 43 på Frbg sagf Jens Claus Pedersen, f 19 febr 97 Tjæreby (F: gårdejer Niels Claus P. og Caroline Jensen). — St 25 Nørre Gymn, cand S 33 laud, speciallæge-aut 42 (oftalmologi). — Vikar Radiumstat okt 33, RH (C og D) nov 33, kand Finseninst kir afd marts 34, Sct Hans Hosp sept 34, vikar Frbg Hosp neurol afd febr 35, kand sst (D) april 35, assist Finseninst dermatol afd nov 35, turnus RH (A) dec 36 - april 37, Dr Louises Børnehosp marts - juli 38, praksisvikar og aman hos øjenlæger 37 - 39, kand RH øjenafd aug 39 - jan 40, assist overlæge V Larsen 40 - 43, vikar Amtssgh Gentofte juli 40, kand sst sept 40, rsl sst sept 41, hosp og praksisvikar juni 44 - juli 45, assist Militærhosp øjenafd april 46 - marts 47. Prakt Kbh fra aug 43, øjenlæge DSB Sygekt okt 47. — Tidskr art om oftalmol emner.

Frimodt-Møller, Johannes, f 28 april 06 i Kbh (F: overl Christian Frederik F.-M., † 24 marts 43, og Ragnhild Høgsbro). ~ 6 sept 34 i Kbh sygekt Kirsten Munk, f 14 marts 06 i Kbh (F: grosserer Vilhelm M. og Ingeborg Maren Kirstine Buch Mølgård). — St 23 Frbg, cand S 30 laud, dr med 39 (Dissociation of tubercle bacilli). — 2' rsl Union Mission Tub San, Arogyavaram, Sydindien okt 30 -

sept 31, kand Sct Hans Hosp aug 32, Sct Jos Hosp med afd sept 32 - jan 33, till friv assist Seruminst okt 32; assist sst febr 33, turnus KH (II og V) aug 33, assist Seruminst aug 34, kand Øresundshosp tub afd jan 35, klin assist sst juni 35, till assist Centralstat for Tub Bekæmp aug 34 - okt 36; 1' rsl Vejlefrjord San nov 36, assist med superintendent Union Mission Tub San, Arogyavaram, Sydindien, sept 39, fg overl sst 48, overl



ssst fra 52, leder WHO Tub Research Office field station, Madanapalle, jan 50. — Studierejse USA 31 - 32. — Medl Council for the Christian Medical Coll, Vellore, fra 48, sammes execut committ fra 54, Central Committ, Tub Assoc of Madras 48, sammes techn committ og execut committ 49, Central og execut committ of Tub Assoc of Andhra 55, standing techn committ of Tub Assoc of India (New Delhi) fra 51, Tub Subcommitt, Indian Council Medical Research, fra 51, Project committ, Drug Research Project, Indian Council Medical Research fra 56, eks komm for diplom Madras Univ fra 48, sekr Andhra region Christ Med Assoc of India fra 55, med sekr Andhra Christ Council og executive committ fra 55. — Forf af: disp, 39; afh klin og epidemiolog emner vedr tub i Indien. — Slægtsliit: V. Milthers: Sofus Høgsbros Slægt, 1909 (mødrene).

Frimodt Sørensen, Bodil Magda, f 27 marts 09 i Ønslev pr Eskilstrup (F: gårdejer Carl Julius Skov og Margrete Hendriksen). ~ 20 juli 36 i Råbjerg vareremægler Jens F. S., f 3 april 08 i Give (F: hotelejer Rudolf F. S. og Dorothea Jensen). — St 26 Nykøbing F, cand V 34 haud I. — Vikar rsl Kellers Andssvageanst april 34, Kysthosp Juelsminde maj 34, vikar Åbenrå Amtssgh juni - nov 34, aman nov 35, prakt Frederikshavn fra febr 36.



Fritze, Jørgen, f 12 juni 27 i Ålborg (F: billetkass DSB Christian F. og Laura Emilie Henriette Madsen). ~ 16 okt 51 i Kbh Sonja Charlotte Valentinussen, f 22 maj 29 i Løkken (F: kunstmaler Chresten V. og Magna Elisa Wisser). — St 46 Ålborg, cand V 55 laud. — Ansat Amtssgh Nibe febr 55, klinicist RH fødeafd A april 55, Amtssgh Gentofte (N) maj 55, turnuskand KH (V) dec 55, kand BBH psyk afd fra okt 56.



From, Sven Johansen, f 5 juli 10 i Bygvrå pr Fjelstrup (F: gårdejer Johan Johansen F. og Sara Wiuff). ~ 15 okt 38 i Maribo Caja Christoffersen, f 16 maj 14 i Maribo (F: lærer Jens Peter C. og Caja Louise Emilie Hansen). — St 29 Haderslev, cand S 37 laud. — Turnus Amtssgh Gentofte (A og B) sept 37, kand sst sept 38 - marts 39, praksisvikar 39, rsl Ærøskøbing Sgh juni 39, prakt Agerskov fra aug 40.



* From Hansen, Inge Georgia, f 13 dec 13 på Frbg (F: apoteker Sophus Johannes Holm og Gudrun Lange). ~ 29 juli 40 på Frbg dr med Per F. H. — St 32 Odense, cand S 43 laud. — Turnus RH nov 43 - okt 44, læge Samv Sygek Kbh fra juli 46.



From Hansen, Per, f 22 juni 15 i Kbh (F: trafik-kontr Poul Kristian F. H. og Ella Karen Mary Allberta Hvass Dige). ~ 29 juli 40 på Frbg læge Inge F. H. — St 33 Sorø, cand S 40 præ, dr med 49 (»Acid« prostate phosphatase and production of testis hormone in man), speciallægeaut 50 (intern med, stofskiftesygd). — Turnus BBH (C og A) aug 40, till friv assist RH neurofysiol lab jan 41 - nov 43; halvårskand Finsensinst med afd og poliklin aug 41, helårskand sst febr 42, halvårskand RH psyk afd okt 42, fast kand sst (B) april 43, till friv assist Kbh Univ biokem inst dec 43 - febr 45; halvårskand RH (H) marts - aug 44, lægeassist sst med poliklin okt 44, till friv assist Retsmed Inst marts 45 - febr 49; halvårskand RH børneafd sept 46 - febr 47, helårskand Blegd Hosp epid afd maj 47 - marts 48, halvårskand RH neurol afd maj 48, 2' rsl KH (II) juni 48, 1' rsl Amtssgh Gentofte (C) dec 50, under orlov research assist Washington Univ St Louis, USA division of gerontology maj - juli, okt - dec 50, 1' rsl Blegd Hosp epid afd nov 55, De gamles By fra nov 56. — Studierejser Canada og USA 50, Stockholm 53, Hamburg 55 (kredsløbssyg), Oslo og Göteborg 56 (geriatri). Foredragsholder Gerontol Soc Inc kongr St Louis 50, deltog 2' Congr Internat de Biochimie Paris 52, foredragsholder Internat Ass of Gerontol 3' Congr London 54. Deltog isotopkursus Finsensinst 54, tracer teknik Zoofysiol Lab 55. — Censur-suppl intern med Kbh fra juni 56. — Kbh Univ guldmæd prisopg teor med 44. Forf af: disp, 49; medarb: Knud O. Møller: Stimulanser, nydelsesmidler og rusgifte, 47 (norsk udg 49, schweiz udg 51); E. V. Cowdry: Problems of ageing, St Louis 52; Svend Lomholt: Kønssygdommene og deres be-



handling, 52; T. Böcker: Forskning og Fremskridt, 52; Nordisk Lærebog i Pædiatri, 52. Lærebog for sygeplejeelever (geriatri), 50. Talsr tidsskr art. — Medl Royal Soc Med London, Endocrine Soc USA, Am Soc for the Study of Arteriosclerosis, Gerontol Soc Inc USA.

From Jørgensen, Gerda Marie, f 23 dec 1893 i Kbh (F: prokurist Johannes Gustav Adolph Frehse og Hedvig Lindquist). ~ 22 maj 20 i Kbh fuldmægtig Valdemar Johan F. J., f 23 sept 94 i Odder (F: Johan F. J. og Anna Eriksen). — St 12 Karen Kjør, cand S 19 laud. — Privat til aug 25, assist prof Gammeltoft aug 25, vikar kand RH fødeafd A maj 27, kand Diakonissestift med afd juni 27, turnus BBH (C og A) dec 27 - nov 28, kand sst (B) jan - maj 29, RH børneafd juli 29, Blegd Hosp jan 30, Finsensinst (E og F) okt 30, RH (H) jan 31, De gamles By juli 31, Finsensinst dermatol afd juni - dec 32; prakt Kbh fra nov 29. — Sekr D afd kvindelige Lægers internat Foren 32 - 35, form 35 - 38, medl best Kvindelige Akademikere 34 - 40.



From Pedersen, Manfred, f 29 maj 19 i Vejle (F: arbejdsmand Peder P. og Kristine Christensen). ~ 15 juli 44 i Vejle Gerda Elisabeth Marcussen, f 15 aug 19 i Kbh (F: snedker Hjalmar Ferdinand M. og Ingeborg Elisabeth Kristine Hartig). — St 38 Vejle, cand V 47 laud I. — Turnus KH (II og V) febr 47, vikar turnuskand sst (V) febr 48, vikar kand Amtssgh Nakskov marts 48, vikar 1' rsl sst april 48, rsl Hæren juni 48, vikar rsl Vejlelfjord San jan 49, helårskand Skanderborg Amtssgh febr 49, aman Skanderborg nov 49, prakt Brøndbyvester fra maj 52.



Frost, Jørgen Parsbo, f 26 nov 08 på Frbg (F: prokurist Julius Thorvald F. og Sophie Johanne Parsbo). ~ 13 dec 44 i Gentofte Helen Vibeke Løssl, f 6 okt 14 i Brabrand (F: ingeniør Johan Georg L. og Ingrid Schmidt), æ opl 13 juli 55. — St 27 Sct Jørgen, cand S 34 præ, embedslægeeks 44, dr med 44 (Galoprytme. En klinisk-fonocardiografisk Undersøgelse), speciallægeaut 48 (intern med, hjertesyg, klin kemi og lab teknik). — Kand Århus Amtssgh kir afd okt 34, sst med afd maj 35, fast kand sst nov 35, kst 2' rsl sst okt 36, kand RH børneafd jan 37, praksisvikar i juli 37, turnus RH (B) sept 37, vikar kand sst marts 38, sst (H) april 38, sst børneafd juni 38, vikar klin assist sst (A) sept 38, kand Øresundshosp nov 38, klin assist RH (B) april 39, fast kand sst april 41, kand Blegd Hosp marts - aug 42, vikar kand RH røntgenklin nov - dec 42, kand sst psyk afd april 43, sst neurol afd okt 43 - jan



259

44, vikar Centralstat Tub Bekæmp juni - aug 44, till kst 2' rsl RH (B) juni - aug 44; 2' rsl sst sept 44, till sanitetslægeassistent Kbh jan 45 - jan 47; rsl Blegd Hosp febr 47, cheflæge DRK tub arbejds Ungarn maj - juni 48, kst 1' rsl RH (A) juli 48 - jan 49, till assist RH arbejdsmed klin juli 48, assist med erhvervsvejledn Kbh Komm psykotekn Inst aug 48 - jan 53, assist læge Dir Ulykkesfors aug 48, fung overl sst (erhvervs sygdomme) fra nov 55, assist læge Arbejds- og Fabriktilsynet, vikar chef RH arbejdsmed klin, overl sst fra april 55. — Studierejser Lund 46, 47 - 48, England 51, Leyden 52, England 53, Genève 56. — Censorsuppl med eks 55, sekr Landbrugsmin giftnavn fra dec 54. — Forf af: disp 44; tidsskr art om med og arbejdsmed emner.

Fruensgaard, Orla, f 21 aug 20 i Alborg (F: formand Martin Nielsen F. og Mariane Johannessen). ~ 25 marts 50 i Arhus Inger Lillian Jensen, f 11 nov 28 i Arhus (F: fabrikant Leo Ambrosius J. og Anna Jensen). — St 40 Alborg, cand S 52 laud. — Ansat Falcks Redningskorps Alborg 44; turnus Alborg Komm Hosp aug 52, vikar kand sst kir afd aug 53, fast kand sst okt 53, 1' rsl Amtssgh Ebeltoft fra marts 55.



Frørik, Andreas Emanuel Hansen, f 25 juni 1891 i Rind pr Herning (F: søgr Jens Hansen og Mine Marie Christensen) (nvf). ~ 18 juni 27 i Hatting Agnes Mathilde Henriette Schlosshauer, f 24 maj 98 i Køge (F: bagermstr August Hermann S. og Karen Johansen). — St 14 priv, cand S 26 haud I, specialistanerk 34 (lungetub). — Kand Filadelfia juli 26 - jan 27, rsl Haderslev Sgh marts 27, prakt Fjelstrup jan 28, kand Sindsygehosp Nykøbing S maj 29, rsl Faksing San jan 30, kand Sct Elis Hosp kir afd juli 33, ekstraord turnusbev, assist og aman Ry San jan - marts 34, vikariater, prakt Kbh fra okt 36, læge Centralstat Tub Bekæmp aug 36.



Frørkjær, Jens Christian, f 6 april 24 i Ringvide (F: gårdejer Niels Hansen F. og Ane Pedersen). ~ 27 juni 53 i Ferslev sygepl Doris Marie Pedersen, f 24 jan 29 i Vor pr Fløusenskold (F: landmand Johannes V. P. og Laura Petrea Nicolajsen). — St 44 Vejle, cand S 53 laud. — Kontorist Varde Bank Grindsted afd 44 - 45. Vikar Statshosp Sønderborg med afd S 50, Sindsygehosp Vedsted V 50, Kysthosp Juelsminde S 51, Furunæssets Sjukh Piteå, Sverige, E 51, Kjellerup Sgh kir afd S 52, praksisvikar juli 53, t f 2: läkare länsklas Toreby, Sverige, juli 53, klinicist Fødselsanst Jyll sept 53, turnus Amtssgh Brønderslev okt 53, kand Centralsgh Herning med afd okt



54, rsl Amtssgh Ørsted jan 55, prakt Allingåbro fra marts 56, jernbanelæge juli 56.

Frørkjær Thomsen, Anton, f 6 nov 1893 i Sennels pr Thisted (F: gårdejer Anders T. og Kirstine Frørkjær). ~ 30 okt 29 på Frbg Asta Ida Fugmann, f 7 aug 1900 på Frbg (F: hypotekforeningsdir Alberg Johannes F. og Mariane Magdaleme Jørgensen). — St 12 priv, stud jur, cand S 24 haud I, speciallægeaut 36 (psykiatri). — Kand Sindsygehosp Nykøbing S jan 20, assist Frbg Hosp nerveafd febr 21 - nov 23; kand Sindsygehosp Nykøbing S juli 24, under orlov vikar Frbg Hosp (D) juni - aug 25, rsl sst nerveafd dec 25, till læge foren Broens poliklin jan 27 - sept 29; skibslæge ØK dec 27, fast kand Frbg Hosp kir afd april 28, sst med afd dec 28, ekstraord turnusbev 29, afdlæge Sindsygehosp Nykøbing S sept 29, overl Sindsygehosp Viborg fra febr 38, sst kvindehosp fra nov 53. — R* 52.



Frørlieh, Lorenz Thorvald Frederik Vilhelm Jacob Egil, f 26 maj 1879 i Hellerup (F: maleren, etatsråd Lorenz F. og Benedicte Ulfsparre Treschow). — St 97 Østersøgade, cand V 05 laud. — Kand Sct Josephs Hosp kir afd marts 05, Sct Lukas Stift maj 06, Sindsygehosp Oringe og Kgl Fred Hosp jan 08 - juli 09 og marts - sept 10, RH fødeafd A okt 10, 2' rsl sst okt 11 - okt 12, 2' rskir sst (D) okt 13, 1' rskir sst okt 14, assist læge Sct Lukas Stift okt 17 - okt 23, till chef Kbh Poliklin kir afd jan 18 - april 24; korpslæge og chef Marinehosp kir afd febr - nov 18, overlæge Frbg Hosp gynækol - obstetr afd juni 24 - maj 49. Prakt Kbh fra okt 17. — Form Foren for Gynækologi og Obstetrik 28 - 30, kst med Retslægeråd 45. — R* 49. — Slægtslitt: Lehnsbaron Hans Berner Schilden Holsten's Slægtetog II, 1, 1952 - 55.



Frørlieh, Knud Frederik Stampe, f 18 juni 1891 i Odense (F: inspektør Lorenz Jacob F. og Mariane Ankjær). ~ 24 juni 25 i V Skerninge Ingeborg Frederikke Jacobi, f 30 jan 01 i V Skerninge (F: læge William Amely August Flies J., † 6 febr 28, og Louise Frederikke Langkilde). — St 09 Odense, cand S 16 laud. — Rsl Hæren aug 16 - nov 17, till rsl Montebello sept 16 - aug 17; kand Alborg Komm Hosp nov 17, turnus RH (B og D) juli 19, vikar aug 20, rsl Montebello okt 20 - okt 21, militærlæge Hollandsk Indien dec 21 - juli 24, kand Dr Louises Børnehosp sept 24, prakt Alborg dec 24, V Skerninge fra okt 33, skolelæge sept 44, midlertid visit læge april 45. — Form Hjemmesygeplejeforen 37, medl menighedsråd 46. — Slægtslitt: Lehnsbaron Hans Berner Schilden Holsten's Slægtetog II, 1, 1952 - 55.



Frølich, Knud William Stampe, f 18 febr 29 i Alborg (F: læge Knud F. og Ingeborg Frederikke Jacobi). ~ 5 febr 55 i Vejle korrespondent Ellen Juhl, f 17 aug 30 i Vejle (F: bankbogh Christian J. og Johanne Henriksen). — St 47 Svendborg, cand V 55 laud. — Turnus Amtssgh Odense maj 55, vikar Sindssygehosp Risskov marts 56, kand Amtssgh Odense med epid afd fra maj 56. — Slægtslitt: Lehnsbaron Hans Berner Schilden Holsten's Slægtebog II, 1, 1952 - 55.



Frølund, Anne Kirstine, f 14 april 25 i Kbh (F: prof, dr med Hans Marius Hou-Jensen, † 16 okt 40, og Carla Elfrida Schneider). ~ 24 juni 50 i Kbh fuldmægtig Erik Frølund, f 3 nov 13 i Århus (F: købmand Jørgen Christian F. og Caroline Marie Jørgensen). — St 43 Sorø, cand V 51 laud, embedslægeeks maj 56. — Turnus RH (A og C) nov 51, prakt Fredensborg fra nov 52, skolelæge Nødebo Kostsk jan 53, huslæge spastikerhøj Kildehøj pr Nivå juni 55.



Frølund, Flemming Christian Lyskjær, f 24 maj 27 Jyderup (F: Valdemar F. og Ida F.). ~ 4 jan 52 i Schiedam, Holland, Louk du Mez, f 1 april 29 i Hollandsk Ostindien (F: I. J. du M. og W.). St 46 Stenhus, cand V 54 laud. — Vikar KH (V) jan 54, turnus Ringsted Sgh april 54, kand sst april 55, fast kand sst med afd okt 55, aman Roskilde fra nov 56.



* **Frølund Thomsen, Villy**, f 28 juni 28 i Sunds (F: gårdejer Thomas F. T. og Sidsel Marie Bækgaard). — St 48 Rungsted, cand V 56 laud.

Fuchs, Fritz Friedrich, f 27 nov 18 pg Frbg (F: direktør Josef F. og Sofie Elise Petersen). ~ 19 maj 48 i Helsingfors mag Seere Anna-Rita Olsson, f 8 febr 26 i Helsingfors (F: vicehårads-hövd Martin Adolf O. og Rut Ester Sario). — St 36 Ordrup, med eks 44 laud Sverige, eks anerik 45 Kbh. — Vikar RH (A og C) aug 45 - marts 46, ekstra lækare Garnisonssjukh kir afd, Boden, Sverige, juli - okt 47, kand Statshosp Sønderborg gyn-obstetr afd dec 47, vikar kand KH (V) okt 48, kand RH (C) dec 48, sst fødeafd B dec 49 - maj 50, klin assist RH fødeafd A febr 52, 2^e rskir Diakonissestift (B) sept 52, KH (V) juni 53, underaccocheur



og 2^e rsl RH fødeafd A og gyn afd I juni 55, kst underaccocheur og 1^e rsl sst samt lektor gynækol og obstetr Univ okt 56, ansat fra febr 57. — Studieoph Wenner-Grenska Inst, Stockholm marts 46 - maj 47, USA 50 - 51. Form D Studerendes Fællesråd 43, bisidder og medl best FayL, medl lønregulativ udv 49 - 52, red Yngre L i UFL 53 - 55, red sekr Danish Medical Bulletin fra 54. — Tidsskr art og kongresforedr om kir, gynækol, obstetr og fysiol emner.

* **Fugholt, Carl Carsten**, f 21 aug 23 i Køge (F: ors Carl Peter Olsen og Elna Johanne Sofie Nielsen) (nvf 41). ~ 23 juni 48 på Frbg Grethe Kathrine Poulsen, f 4 maj 17 i Svendborg (F: ors Laurits Michael P. og Ingeborg Christine Christensen). — St 41 Haslev, cand S 48 laud, embedslægeeks 52. — Vikar, turnus Århus Amtssgh sept 48 - aug 49, kand Militærhosp kir afd marts 50, 2^e rsl Viborg Amtssgh med afd nov 50, kand



Sct Jos Hosp fødeafd sept 51, vikar assist Sundby Hosp øreafd juni 52, vikar heldagsassist Seruminst tub afd dec 52, halvdagsassist sst nov 53. I Sverige.

Fuglsang, Finn, f 23 febr 19 i Kolding (F: bogtr Ludvig F. og Betty Kathrine Rasmussen). ~ 27 nov 48 i Herlufsholm laboratorieass Inger Margrete Buchholtz-Nielsen, f 24 dec 27 i Randers (F: oberstløjtn Jens B.-N. og Hedevig Margrete Holmboe Langdal). — St 37 Kolding, cand S 45 laud, specialistanerk 55 (kirurgi). — Turnus Statshosp Sønderborg aug 45, vikar turnuskand sst kir afd aug 46, till rsl Hæren sept - nov 46, vi-



kar kand Amtssgh Næstved kir afd marts 47, kand sst maj 47, læge Europahjælpen, DrK, US-zone Tyskland april 48, kand Amtssgh Kolding radiol afd sept 48, kand Statshosp Sønderborg gynækol-obstetr afd maj 49, 1^e rsl Vordingborg Sgh marts 50, 2^e rskir Amtssgh Næstved okt 51, 1^e rskir sst dec 53, vikar kand Ortopæd Hosp (I-II) jan 56, halvårskand sst (II) april 56, 2^e rsl sst fra juni 56. — Medl repr FayL 53 - 54, suppl DadL 53 - 54, suppl FayL 54 - 55. — Tidsskr art.

Fuglsang-Damgaard, Matthias, f 29 nov 01 i Ørsted pr Sommersted (F: proprietær Laurids F.-D. og Bodil Marie Helene From). ~ 1^o Grete Kruse, f 22 juli 07, † 32 (F: amtslandinsp Adam Vilhelm K. og Sigrød Valborg Olsen); 2^o 28 marts 37 i Kgs Tisted pr Nørager sygepl Ane Kirstine Bach, f 7 aug 09 i Kgs Tisted (F: proprietær Christen B. og Else Gundersen). — St 22 Haderslev, cand V 29 laud. — Kand Sindssygehosp Risskov febr - april 29, rsl Amtssgh Hornslyd juni 29,



Tønder Amtssgh jan 30, vikar distrlæge Grønland maj 31 - maj 32, skibslæge ØK aug - okt 32, rsl Kysthosp Refsnæs jan 33, kommlæge Sandø, Færøerne sept 33 - juli 35, prakt Havndal fra nov 35.

Fuglsang-Frederiksen, Victor, f 5 dec 16 i Thisted (F: købmand Niels Skibsted Frederiksen og Laura Fuglsang) (nfv 37). ~ 4 nov 44 i Kbh Christiane Henriette Ingeborg Petersen, f 24 maj 18 i Hamburg (F: musiker Valdemar Ballieu P. og Dorothea Augusta Antonie Ida Graubohm). — St 36 priv, cand V 45 laud, speciallægeaut 52 (neurologi). — Turnus Amtssgh Nykøbing F febr 45, kand Amtssgh Lemvig febr 46, Odense Amtssgh med afd febr 47, sst neuropat afd febr 48, RH neurokir afd juni 49, Sindssygehosp Risskov april 50, fg 2' rsl sst okt 50, 2' rsl Odense Amtssgh neuropat afd april 51, 1' rsl sst juni 52, i fl perioder kst overl; afdlæge Østifternes Andssvageanst Andersvænge fra jan 56. — Studieoph Neurofys Inst Kbh 48. — Tidsskr afh om neuropat, spec epilepsi og electroencephalografi.



Fuhrmann, Karl Georg, f 30 maj 1889 på Frbg (F: ingeniør Carl Julius F. og Alinda Nilsson). ~ 1° 27 Ingeborg Hansen (F: fabrikant H.), æ opl 30; 2° skuespillerinden Gerda Koefoed, æ opl; 3° Mary Iversen (F: købmand I.). — St 18 Frbg, cand V 29 laud, speciallægeaut 37 (neurologi), 39 (psykiatri). — Kand Sindssygehosp Viborg maj 29, rsl Amtssgh Rudkøbing jan 30, vikar maj - aug 30, kand Folkekuranst Hald okt 30, turnus KH (II og I) okt 31, læge Universal-Fanck-Greenland-Expedition juni - okt 32, kand Militærhosp dec 32, till surnum kand RH neuropat afd maj 33; kand RH neuropat afd jan 34, Øresundshosp i marts 34, KH neuropat afd juni 34, RH neuropat afd aug 34, KH psyk afd okt 35, Frbg Hosp (D) febr 36, 2' rsl sst april 37, prakt Kolding fra maj 39. — I tysk fangenskab jan - dec 44.

Funch, Vibeke Constance Mathilde, f 23 juli 1899 i Hørsholm (F: læge Thure Frederik F., † 10 aug 40, og Johanne Frederikke Louise Andersen). — St 17 Rungsted, cand S 26 laud. — Vikar aug 26, kand Kellers Andssvageanst, Brejning nov 26, Amtssgh Rudkøbing april 27, Amtssgh Gentofte kir afd febr 28, vikar febr 29, turnus RH (B og D) maj 29 - april 30, kand sst børneafd juni 30, Sct Lukas Stift marts 31, vikar kand RH fødeafd B juni 32, prakt Hørsholm fra okt 32, læge Børnehj Frihedslyst 40, Rebekkasøstrenes Spædbørnshj Hørsholm 40, Kbh komm Optagelseshj Kokkedal 43, Hørsholm og Usserød børnehaver 46. — Medl Hørsholm kommest fra 38, form Hørsholm sygeplejeforen 40.



Funch Petersen, Erik, f 9 sept 21 på Frbg (F: sporvejsfunktionær Einar Julius P. og Julie Sofie Caroline Jørgensen). ~ 22 april 51 i Kbh Anne Stelfeld Hansen, f 28 febr 24 i Kbh (F: civilingeniør Knud S. H. og malerinde Edith Rasmussen). — St 40 Schneekloth, cand V 48 laud. — Læge DrK Ungarn febr 48, turnus Amtssgh Nykøbing F juli 48, vikar rsl sst juli 49, aman okt 49, skibslæge skoleskibet Danmark juni 50 - marts 51, praksisvikar maj 51, kand Arhus Komm Hosp kir afd juni 51, rsl Sct Elis Hosp Næstved øreafd jan 52, 1' rsl Viborg Amtssgh øreafd fra juni 54.



Funding, Gudmund, f 9 juli 04 i Hornstrup pr Vejle (F: arkitekt Niels Christoffer Hansen og Dagmar Sophie Peschardt) (nfv 27). ~ 1° 9 juni 31 på Frbg Tove Worm, f 8 april 02 i Kbh (F: grosserer Christian August Anthony W. og Ellen Fridmodt), æ opl 42; 2° 27 juni 42 og Frbg Erna Margrethe Rützou, f Brinkdal, f 30 juni 11 i Kbh (F: montør Richard B. og Alma Larsen), æ opl 54; 3° 12 juli 54 i Kbh grosserer Gunhild Alfrida Kir-



stine Gravengaard, f Dam, f 17 okt 98 i Vejle, † 25 jan 56 (F: skipper Kristen Peder Eriksen D. og Ane Sofie Christensen); 4° 12 maj 56 i Søllerød Ragnhild Irene Larsen, f Jensen, f 4 jan 08 i Korsør (F: gartner Holger Martin Christian J. og Inger Kerstine Anthonine Behrndtz). — St 22 Vejle, cand S 29 laud. — Vikar kand Øresundshosp med afd i juli 29, kand sst sept 29 - aug 30, Sct Jos Hosp (B) nov 30, assist sst gynækol afd okt 31, till friv assist Univ patol-anat Inst 33 og Finseninst Lab 33 - 37; ekstraord turnusbev 34, prosekter normal-anat Museum april 35, fast kand Frbg Hosp (A) maj 38, vikar kand Blegd Hosp maj 39, kand Rud Berghs Hosp juni 39, 2' rskir Diakonissestift (B) sept 39 - aug 41, rsl Hæren jan 42 - dec 43, kand RH fødeafd A jan - marts og maj - dec 44, rsl Hæren juli 45 - april 47, fast sessionslæge fra april 47. Till prakt Frbg fra jan 33, Samv Sygek fra jan 41, personalelæge under Kbh politi fra okt 51. — Censor anatomi dyrlægeeks 36 - 43.

Funding, Thorkild, f 1899 i Vejle (F: arkitekt Niels Christoffer Hansen og Dagmar Sophie Peschardt) (nfv 27). ~ 12 aug 28 i Vejlbj pr Risskov Karen Lohmann Sørensen, f 4 jan 01 i Rønede (F: gårdejer Johannes S. og Caroline Laursen, kld Lohmann). — St 17 Vejle, cand V 25 laud. — Kand Sct Hans Hosp marts 25, kliniciat RH fødeafd juli 25, rsl Dr Alexandrines Hosp Thorshavn sept 25, assist overl Jacobson, Arhus marts 27, kand Arhus Komm Hosp med afd sept 27, 2' rsl Odense Amtssgh med afd aug 28, vikar rsl Marselisborg



Hosp febr 30, kand Odense Amtssgh kir afd juni 30, assist Epidemishg Odense dec 30 - nov 32; prakt Odense fra dec 30, jernbanelæge fra april 33. — Tidsskr art.

Funding, Thorkild, f 21 marts 31 i Odense (F: læge Thorkild F. og Karen Lohmann Sørensen). ~ 16 juni 56 i Tranekær stenograf Inger Elisabeth Relster, f 23 juli 31 i Skagen (F: fyrmester Aage Laurentius R. og Oda Larsen). — St 49 Sct Knud Odense, cand V 56 laud. — Turnus Alborg Amtssgh fra april 56.



Fynboe, Jørgen Nordby, f 19 febr 13 i Lemvig (F: garver Anton Michael F. og Agnes Kathrine Nordby). ~ 30 juli 37 i Lemvig Karen Larsine Skafsgaard, f 26 febr 17 i Lemvig (F: pakhusform Niels Christian S. og Dorthea Sund). — St 32 Viborg, cand V 40 laud. — Turnus Åbenrå komm Sgh marts 40, vikar sst marts 41, prakt Farstrup pr Sebbersund nov 41, kand Amtssgh Lemvig jan 48, 1^o rsl sst fra sept 48, prakt Skjern fra juli 49.



Færgemann, Poul Martin, f 2 aug 12 i Alborg (F: kommunelærer, handelsskoleforst Frode F. og Inger Kirstine Pedersen). ~ 2 juli 37 i Vejen Esther Vang Lauridsen, f 15 jan 12 i Vejen (F: direktør, civiling Olav V. L. og Gudrun Kristiansen). — St 31 Alborg, cand S 39 laud, dr med 45 (De psykogene Psykoser belyst gennem katamnesticke Undersøgelser), speciallægeaut 50 (psykiatri), amer med eks marts 51, amer jus pract Connecticut 51. — Turnus KH (II og I) okt 39, kand RH psyk poliklin okt 40, Balders Hosp marts



41, KH psyk afd aug 41, Blegd Hosp nov 41, sur-num kand, vikar og assist KH poliklin for hud- og kønssyg juni - dec 42, 2^o rsl Sct Hans Hosp april 43, kand RH neurol afd marts 44, 2^o rsl RH psyk poliklin maj 46, resident psykiatrist Stony Lodge, Ossining, New York juni 46 - juni 47, psykoanal kons The Community Service Society of New York nov 47 - sept 50, clinical director Child Guidance Clin, Stamford, Connecticut sept 51 - sept 52, till prakt speciallæge Stamford, Connecticut fra okt 51. — Medl Committee The Western New England Psychoanal Soc 55, The Advisory Board of the Finance Comm The Psychoanal Clinic for Children, Stamford, Connecticut 55, The Publications Comm The New York Psychoanal Soc 56. — Forf af: disp, 45; tidsskr art om hæmatol og psyk emner. — Medl New York Academy of Sciences' 52.

* **Føge Jensen, Christian**, f 5 febr 12 på Frbg (F: direktør Ernst Peter Magnus J. og Karen Sørine Heide). ~ 11 juni 42 i Søllerød Inge Jytte Scharling, f 31 maj 21 i Gentofte (F: repræsentant Emil S. og jordemoder Carla Jacobsen). — St 30 Øregård, cand V 40 haud I. — Turnus Amtssgh Gentofte 40, aman Sakskøbing 41, vikar Militærhosp neurokir afd 42, prakt Hornslyd juni 43, Espergærde fra okt 54, jernbanelæge jan 55.

Føns Henriksen, Gunnar, f 16 okt 1899 på Turø (F: overinsp Peder Marius H. og Juliane Hansen). ~ 7 marts 25 i Kbh Ingeborg Thalitha Nedergaard, f 21 juni 99 i Odense (F: trikotagefabr Niels Christian N. og Albertine Marie Dichmann). — St 18 Odense, cand V 27 haud I. — Kand Odense Amtssgh med afd april 27, Amtssgh Skive kir afd april 28 - marts 29, prakt Odense fra juni 29.



* **Fønss, Troels**, f 21 juni 13 i Kbh (F: universitetssekr Povel Viggo F. og Ellen Hecht). ~ 41 i Kbh Elisa (Lise) Lindrup, f 15 okt 09 i Ribe (F: dyrlæge Lars Møller L. og Cathrine Meta Bruun). — St 31 Frbg, cand V 45 haud I. — Turnus KH (II og I) aug 45 - juni 46, aman Ulstrup jan 47, prakt Holte fra juli 48. — Slægtslitt: Slægtsstavlesamlingen, 1931; mødrene: P. Nedergaard: 100 danske præstestægter, 1954; G. Bützow-Rohde: Stamtavle over Slægten Rohde, 1955 (dupl).

G

† **Gabe, Johann Ernst Adolf**, f 27 dec 01 i Taps, † 25 juli 52 (F: læge Carl Camillus G., † 27 marts 43, og Sofie Antonie Johanne Burchardi). ~ 25 juli 28 i Åbenrå Else Ellerbek, f 11 sept 1900 i Kolding (F: postmester Poul Nikolai E. og Cecilie Johanne Givskov). — St 20 Kolding, cand V 30 haud I. — 2^o rsl Boserup San april 30, kand Amtssgh Grenå april 31, aman okt 32, prakt Christiansfeld fra april 34, Åbenrå fra juli 38, skolelæge

april 48. — Medl Sønderjysk Lkf takstudv, medl Åbenrå byråd 50 - 52. — Art om børneopdr, skole- og børnehaveproblemer.

† **Gad, Oluf**, f 15 sept 1879 på Sejbrø, † 15 jan 51 på Frbg (F: distriktslæge Peter Vilhelm G., † 4 okt 15, og Emilie Sørensen). ~ 1^o 16 nov 06 på Frbg Karen Sophie Mygind, f 14 marts 81 på Frbg (F: stabsintendant Edvard Otto M. og Elisa Vilhelmine

Cathrine Guldberg), æ opl 27; 2° 17 april 27 Ida Marie Hansen, f 12 jan 84 på Eriksholm pr Bogense (F: forpagter Hans Hartvig H. og Marie Sophie Vilhelmine Hansen), æ opl 33; 3° 18 maj 34 Sigrid Rotbøl, f 11 april 94 i Skivum (F: lærer Rasmus R. og Maria Svendstrup). — St 97 Arhus, cand S 05 haud I. — Kst kand Sct Johs Stift aug-sept 05, Kgl Fred Hosp afd D nov 05, vikar jan-sept 06, kand Sindssygehosp Ris-



skov dec 06, Kgl Fred Hosp (B og C) marts 07-febr 08, 3' assist Kgl Fred Hosp otol afd juli 07, 1' assist Frbg kir Poliklin okt 08-febr 12, Kbh kir Poliklin april 12-febr 14, till assist dr med H. Strandgaard 08-marts 13, Schou og Bilstedts Klin jan 11-april 18, rsl Hæren april 08-marts 11; prakt Frbg fra marts 08, overtog Schou og Bilstedts Klin med dr V. Meisen maj 18, i komp med dr O. Gjellerup fra 24. Ordenslæge The Odd Fellows.

Gad, Ulf, f 10 april 08 i Singapore (F: grosserer, konsul Svend Gamel G. og Sigrid Hirsch). ~ 26 aug 33 i Kbh Aase Tryde, f 4 jan 14 på Frbg (F: oberstløjtn Axel T. og Edith Mathilde Lohse). — St 26 Metropolitan, cand S 33 laud, dr med 41 (Nogle respirationssylogiske Undersøgelser ved Lungetuberkulose), speciallægeaut 42 (lungetub). — Kand Sindssygehosp Viborg sept 33, 2' rsl Vejlefred Jan febr 34, rsl Hæren aug 34,



assist Julianehåb okt 34, turnus BBH (A) dec 35, kand Øresundshosp (I) juni 36, fast kand KH (II) jan 37, kand Dr Louise Børnehosp jan 38, vikar assist Centralstat for Tub Bekæmp juni-juli 38, till assist Børneplejestat aug 38-dec 41; kand Blegd Hosp sept 38, klin assist Øresundshosp marts 39-aug 40, till rsl Hæren april 39-dec 41 og assist Centralstat for Tub Bekæmp juni 39-sept 41; kand Børnehosp Fuglebakken okt 40, 2' rsl Øresundshosp april 41, 1' rsl Spangsbjerg San og Ribe Amt Tub Stat jan 42, Tub Hosp Lyngby april 44, Amtssgh Roskilde og Roskilde Amt Tub Stat okt 44, till tub læge RH personale tub kontrol sept 44-jan 47; overlæge Holbæk Tub Hosp og Holbæk Amt Tub Stat fra febr 47, under orlov midlertid overl Dr Ingrid San i Godthåb maj 56. — Form Holbæk Kredsfors Nationalforen til Tub Bekæmp fra april 47. — Forf af: Præstestægten Gad, 30; disp, 41; tidsskr art. — Slægtsliitt: se ovenfor.

Gadborg, Ejnar, f 16 juni 18 i Kousted pr Bjerregrav (F: skoleinsp Christen Hansen G. og Anna Nielsen). ~ 18 juli 44 i Fjelstrup sygepl Ingeborg Finnemann, f 29 marts 19 i Kbh (F: proprietær Jørgen Thorø F. og Johanne Andersen). — St 36 Arhus Kat, cand V 45 laud, dr med 56 (Om metalergi). — Praksisvikar Nr Snede marts 45, turnus Mi-

litærhosp juli 45-juni 46, kand Finseninst dermatol afd aug 46, till rsl Hæren sept-nov 46, kand og assist Finseninst hudafd og RH med poliklin 46, rsl Finseninst hud afd 49, klin assist RH (F) 50, 1' assist KH hudpoliklin 51, kand Blegd Hosp epidemiafd 55, assist RH med poliklin 55, rsl Finseninst hudafd fra 56.



Gade, Anna Jensine Marie, f 21 maj 11 i Vennebjerg pr. Lønstrup (F: gård-ejer Niels Nielsen G. og Andrea Madsen). — St 30 Hjørring, cand S 39 laud. — Turnus KH (III og V) okt 39, vikar kand sst (V) okt 40, surnum kand sst patol inst april 41, fast kand Amtssgh Næstved kir afd maj 41, rsl sst røntgenafd april 42, fast kand KH (V) jan 43, kand Sct Lukas Stift febr 44, fast kand Frbg Hosp gynækol afd juni 44, kand KH gynækol afd maj-okt 45 og jan 46, læge DrK Polen juli 46, 2' rsl Alborg Komm Hosp kir afd marts 47, læge arabiske flygtu Libanon jan 49, fast kand RH fødeafd A maj 50, social obstetrician WHO Afghanistan juli 51-marts 55. — Studierejse England 55-56. — DrK.M. (PorK).



Gade, Margrethe, f 9 okt 18 i Holstebro (F: overlærer Marius G. og lærerinde Sigrid Christensen). ~ 1 juli 45 i Korsør dr med Ernst Hansen. — St 37 Slagelse, cand S 46 laud. — Turnus RH (B og D) jan-dec 47, kand De gamles By juni 48, halvårskand og vikar Rud Berghs Hosp maj 50, kand Finseninst hudafd jan 52, helårskand Rud Berghs Hosp febr 52, 2' assist Finseninst hudafd febr 53, 1' assist KH hudklinik marts 55, WHO/MCH medical adviser, New Delhi fra okt 56. — Tidsskr art.



Galatius-Jensen, Erik, f 31 maj 16 i Kbh (F: vice-skoleinsp Thorvald Olaf J. og kommunelærerinde Gudrun Margrethe Galatius). ~ 24 april 43 i Lyngby gymnastikpædagog Gudrun Abrahamsen, f 14 febr 13 i Lyngby (F: trafikkontrol-lør Abraham Peder A. og Ellen Johanne Kühle). — St 34 Ø Borgerdyd, cand V 42 laud, specialistanerk 55 (obstetrik og gynækologi). — Turnus Arhus Komm Hosp maj 42, kand sst neurokir afd april 43, sst Radiumstat febr 44, sst kir afd jan 45, Ortopæd Hosp Arhus nov 45, 2' rsl Vejle Amtssgh kir afd maj 46, kand Statshosp Sønder-



borg gynækol-obstetr afd nov 48, 2' rsl Fødselsanstalt Jylland jan 50, 1' rsl sst sept 51, 1' rsl Amtssgh Skive kir afd fra juli 56. Kst lektor obstetr og gynækol Arhus Univ sept - dec 56. — Tidsskr afh om erythroblastosebehandling.

Galatius-Jensen, Frode Frederik, f 1 febr 22 i Kbh



(F: viceskoleinsp Thorvald Olaf J. og kommunelærerinde Gudrun Margrethe Galatius). ~ 26 aug 53 i Tokio læge Ebba Fischer-Simonson, f 25 juli 23 i Videbæk. — St 40 Ø Borgerdyd, cand S 48 laud. — Turnus Amtssgh Gentofte (F og H) april 49 - marts 50, læge ITC Tyskland maj - juni 50, ITC og WHO Pakistan og Indien aug 50 - marts 52, Finsininst med afd juni 52, Hospitalsskibet Jutlandia kir afd sept 52 - okt 53, BBH (A) dec 53, vidensk assist Univ Retsmed Inst fra nov 54.

Galbo, Hans Holger, f 8 febr 16 i Gørlev (F: rentier Adolf Peter Hansen og Karen Hansen) (nvf 36). ~



1 juni 44 i Søllerød Else Garde, f 22 juni 21 i Nærum (F: underdirektør DFDS Hans Georg G. og Chressie Nørgaard). — St 34 Slagelse, cand S 41 laud. — Turnus Amtssgh Skive juli 41, vikar sst kir afd juni 42, civile Luftværn og udrykningskolonne Haderslev sept 42 - jan 43, aman Tommerup marts 43, kand Amtssgh Fakse marts 44, RH (D) sept 45, vikar sst (C) sept 46, klin assist sst (D) okt 46, fast kand KH gynækol afd Forchhammersvej juli 47, vikar Sundby Hosp maj 48, rsl Hæren juni 48, vikar BBH patol inst sept 48, vikar RH (H) okt 48, fast kand Ortopæd Hosp Kbh (II) dec 48, vikar 1' rsl sst dec 49, assist RH radiol afd febr 50, Ortopæd Hosp Kbh ambulatoriet april 51, sst april 53, RH røntgenafd sept 53, assist BBH fysiurg afd okt 53, vikar og kst 2' rsl sst okt - dec 55, assist RH med poliklin fra marts 56, till læge Samv Sygek og natlæge.

Galbøl, Harley Ingvar Rabitz, f 9 juli 21 i Kbh



(F: fabrikant Sven Aage Nielsen og Iris Caroline Rabitz) (nvf 48). ~ 24 maj 52 St Petersburg, Florida, USA, Beatrice Mary Brignac Bronson, f 27 dec 23 i Orlando, Florida (F: rentier Richard B.); æ opl jan 54. — St 40 Akad Kurs, cand S 48 laud. — Turnus Amtssgh Fredericia aug 48, rsl D Brigade Tyskland aug 49, halvårskand Finsininst kir afd nov 49, vikar Amtssgh Es-

bønderup maj 50, St Jos Hosp Kansas City, Missouri, USA, juli 50, resident physician Mound Park Hosp juli 51, resident physician Eastern Dispensary and Casualty Hosp i Washington, DC, USA, aug - dec 52, vikar Kbh, vikar KH gynækol afd april

53 og lægevagten, rsl Hæren juni 53, staff physician Kissimmee Hosp and Clinic, Florida, USA, fra juli 53.

Galster Bach, Børge, se Bach.

Galtung, Erik Holve, f 7 sept 16 i Kbh (F: cigar-



sorterer Hans Holger Hansen og Ellen Kathrine Marie Pedersen) (nvf 47). ~ 13 april 46 i Søllerød sygepl Aase Kirsten Hald Larsen, f 1 juli 23 i Darum (F: overlærer Christian Henrik L. og Marie Sofie Daugaard Peters). — St 35 Frbg, cand S 46 laud I. — Ved handel 35 - 38. Turnus KH (II og V) aug 46, vikar kommlæge Kbh, vikar fast kand Nørre Hosp, vikar visitator og nat-

visitator KH juli 47, rsl D Brigade Tyskland sept 47, kand Frbg Hosp tub afd maj 48, vikar assist KH røntgenklin maj 49, kand Frbg Hosp (A) juli 50, KH (VII) maj 51, halvårskand Rud Berghs Hosp nov 51, vikar KH røntgenklin juni 52, Radiumst Kbh okt 52, 3' assist KH røntgenklin febr 53, 2' assist sst dec 53, 2' rsl Øresundshosp røntgenklin dec 55 - juni 56. — Delt 7' internat radiologkongr Kbh 53, 8' internat radiologkongr Mexico City og studierejse USA 56.

Galvard, Herbert Uffe Angelo, f 20 febr 08 i Kbh



(F: husejer Axel Julius Steuer og Jensine Hougaard) (nvf febr 30). ~ 27 okt 35 i Rødovre Anna Margrethe Larsen, f 6 juli 09 i Kbh (F: instrumentmager Richard L. og Nielsine Christiansen). — St 26 Efter-slægt, cand S 34 laud. — Vikar juli 34, aman aug 34 - juli 35, rsl Hæren sept 35, assist Finsininst kir afd maj - sept 36, læge DrK Polen april - juli 46, overl forstærkningen sept 46, flyvevåbnet aug 52; prakt Rødovre fra okt 35. — Medl sundhedskomm 50 - 52, best Rødovre Komm Børnehaver og Fritidshj 42 - 45. — MTKha 47, DrKM 47. (PoFK 2).

Gam, Frode Nyholm, f 8 nov 17 i Torsted v Horsens

(F: sognepr Poul Kristian G. og Holga Georgine Nyholm). ~ 29 juni 46 Holte socialrådgiver Aasta Dorthea Gunvor Rasch, f 6 okt 15 i Sdr Omme (F: læge Arnljot Constantius Victor R., † 23 nov 44, og Sigrid Johanne Erika Skari). — St 36 Sorø, cand S 46 laud I. — Vikar kand Rud Berghs Hosp juli 46, turnus Amtssgh Gentofte (C og D) sept 46, kand Sundby Hosp kir afd sept 47, rsl Korsgr Sgh marts 48, Sct Elis Hosp Næstved marts 49, vikar rsl Vordingborg Sgh febr 50, kand Ortopæd Hosp Kbh marts 50, kand Sct Jos Hosp fødeafd okt 50, kand Amtssgh Gentofte (H) sept 51, 2' rskir sst maj 52, vikar sept 52, prakt Rødovre fra jan 53. — Slægtsliitt: Sofus Elvius og V. A. Guldbrandsen: Nyholm. En Legatstamtavle. 1893 (mødrene).

Gam, Poul Otto Norbert, f 16 marts 07 på Frbg (F: sognepræst Poul Kristian G. og Holga Georgine Nyholm). ~ 26 nov 38 i Gentofte Anna Mortensen, f 2 juni 15 i Kellerup (F: købmand Magnus M. og Anna Sørensen). — St 26 priv, cand S 33 haud I. — Rsl Epileptikerhj Nyborg aug 33 - jan 34, skibslæge ØK marts - juni 34, turnus KH (I) marts 35, vikar aug 35, kand Sundholm nov 35, Amtssgh Varde marts 36,



Blegd Hosp aug 36 - marts 37, rsl Militærhosp med afd juli 37 - okt 38, kand fru Hermansens klin jan 39 - jan 40, vikar kand KH hudafd 43, skibslæge Johnson Linien dec 48 - marts 49; prakt Kbh fra april 38, visitator KH fra maj 38. — Slægtslitt: Sofus Elvius og V. A. Guldbrandsen: Nyholm. En Legatstamtavle, 1893 (mødrene).

Gammelgaard, Peter Arne, f 20 aug 12 i Esbjerg (F: pakmstr DSB Kjeld Marinus G. og Kirstine Henriette Thygesen). ~ 21 dec 35 i Hellerup læge Ellen G. — St 30 Esbjerg, cand V 38 laud, dr med 42 (Om sjældne, svage A-Receptorer (A₃, A₄, A₅ og A_x) hos Mennesket), speciallægeaut 49 (kirurgi og urinvejenes kir sygd) og 54 (brystorganernes kir sygd). — Turnus Amtssgh Gentofte (A og B) marts 38 - febr



39, assist Retsmed Inst april 39, till assist Amtssgh Gentofte kir afd nov 41, 2' rskir Sct Jos Hosp nov 42, kand RH fødeafd A dec 43, Amtssgh Gentofte røntgenafd juni 44, Ortopæd Hosp febr 45, 2' rskir Amtssgh Gentofte (A) april 45, BBH (D) i marts 47, 1' rskir sst juni 48, Amtssgh Gentofte (A) juni 49, till kst overkir Amtssgh Gentofte (D) i sept 52; 2' rsl RH kir poliklin og (R) dec 53, till pro-sektor chir Kbh Univ marts 54, 1' rsl RH kir poliklin og (R) marts 54, assist overl sst fra april 57, till prakt speciallæge Gentofte. — Sekr Nord Kirurgforen jan 53, medl best D kir Selsk 56. — Forf af: disp, 42; tildsskr art om kir emner.

Gammelgaard, Ellen, f 27 juni 11 i Kbh (F: sagfører Henrik Hammersholt og Anna Kirstine Knudsen). ~ 21 dec 35 i Hellerup dr med Arne G. — St 30 Aurehøj, cand V 38 laud. — Turnus Amtssgh Gentofte (A og B) maj 38, vikar sst (A) og BBH patol inst maj 39, kand Radiumstat febr - aug 40, vikar KH (I) og Amtssgh Gentofte (A) maj - okt 41, kand Amtssgh Gentofte røntgenafd marts - juli 42, Radiumstat okt 42, assist



Finseninst lysambulat for børn april 43, kand Amtssgh Gentofte (F) febr 45 - maj 46, sst børne-

afd aug 46 - jan 47, Blegd Hosp maj 47, 2' assist KH med poliklin sept 48 - sept 50, skolelæge Kbh Komm jan 51. — Studierejse USA 1950.

Gammelgaard, Fritjof, f 2 juli 1898 i Svendborg (F: kæmner Niels Peter G. og Margrethe Christine Jensen). — St 16 Svendborg, cand S 23 laud, speciallægeaut 46 (gynækologi og kirurgi). — Kst rsl Nyborg Sgh i juli 23, kand Sindsygehosp Risskov okt 23, rsl Nyborg Sgh maj 24, turnus KH (III og I) nov 25, rsl Amtssgh Fredericia nov 26, 1' rsl Amtssgh Odder jan 29, afdlæge sst febr 34, 1' rsl Alborg Komm Hosp



kir afd nov 39 - okt 44, kand RH fødeafd A april 45, Rud Berghs Hosp jan 46, overl DrK Hosp Makow-Maz, Polen nov 46 - maj 48, kst overl Amtssgh Lemvig 6 mdr 48, Amtssgh Brørup 3 mdr 49, vikar 1' rskir Alborg Komm Hosp 1 md 51, sst røntgenafd 4 mdr 52, Finseninst røntgenafd 53, vikar overl Ringkøbing Amtssgh april 53, Amtssgh Lemvig aug 53, vikar 1' rskir Alborg Komm Hosp sept 53 - jan 54, vikar overl Ringkøbing Amtssgh febr 54, kst overl sst marts 54, overl sst fra 54. — Tidsskr art om radiol emner, foredrag om kir emner.

Gammeltoft, Allan, f 29 okt 12 i Kbh (F: grosserer Frantz Vilhelm Wendt G. og Signe Maria Grauer). ~ 5 april 41 i Kbh fotograf Kamilla Emerentze Françoise Crone, f 28 maj 17 på Færø (F: direktør Frederik Lønberg C. og Betty Margrethe Bredsdorff). — St 31 Metropolitan, cand V 38 laud, dr med 48 (Ketonstofferne betydning i den dyriske organismes fedtstofskifte), speciallægeaut 52 (kirurgi). — Vikar kand



Nykøbing M Sgh febr 37, Roskilde Amtssgh med afd april 37, sst kir afd juni - sept 37, vikar kand Arhus Amtssgh kir afd febr 38, klinacist RH fødeafd A marts 38, turnus Amtssgh Hobro april 38, rsl Søværnet april 39, kand Diakonissestift kir afd juni 40 - juli 41, vidensk assist Univ medfysiol Inst april 41 - jan 43, till assist Amtssgh Gentofte røntgenafd dec 42 - sept 43; fast kand BBH (A) okt 43, i Sverige dec 43, 2' rsl Sabbatsberg Sjukh kvinnoklin jan 44, 1' rsl sst okt 44, assistlæge sst kir afd I dec 44 - april 45, till chef D Flygtningetjen konsult kvindesygd aug 44 - april 45 og chef lægekantor D Gesandtskab Stockholm april 45; 2' rsl BBH (A) okt 48, clin fellow Columbia Univ Presbyterian Hosp, New York, kir afd sept 49, 2' rsl Finseninst kir afd juni 50, 1' rsl Amtssgh Gentofte (H) maj 51, vikar 1' rsl sst (A) febr 56, 1' rsl Finseninst kir afd fra okt 56; till prakt speciallæge Kbh. — Medl best Foren d Læger i Sverige 44 - 45. — Univ gulmedl prisopg teor med 42 (Galactoses og fructoses udskillelse gennem nyrerne); forf af: disp, 48; tidsskr art om kir og intern med emner.

Gammeltoft, Henning Ole Christian, f 26 nov 14



i Kbh (F: grosserer Frantz Vilhelm Wendt G. og Signe Maria Grauer). ~ 31 okt 45 i Beaconsfield, Bucks, England, Daphne Elizabeth Harvey, f 27 okt 19 i Montevideo, Uruguay (F: dr Frank Melville H., M.C., og Dorothy Elizabeth Cripps). — St 32 Metropolitan, cand S 41 laud, eks hyg, tropemed og flyvede RAF Halton, England, maj 45. — Turnus RH (B og D) jan 42, vikar kand

Kysthosp Refsnæs jan - april 43, kand Diakonissestift (A) juni 43 - marts 44, arkivarb røntgenafd, senere vikar 2' underlækare Seraferimeras Stockholm neurokir afd april 44, resident surgical officer Calderstones EMS Hosp Lancs, England, aug 44, Flight Lieutenant RAF med tjen kir, ortopæd og venerolog afd hosp England, Belgien og Tyskland 45 - 47, kand Odense Amtssgh gynækol-obstetr afd marts 47, sst røntgen- og lysafd samt radiumstat jan 48, fast kand BBH (D) juli 48, rsl Hæren fra dec 48, kand Rud Berghs Hosp juli 49, assist KH kir poliklin aug 49, 2' rskir Sct Elis Hosp maj - juni 50, fast skadevagt BBH 50 - 53, assist læge D Dampskibsrederiforen lægekantor juli 50, kst chef sst marts - dec 53, chef fra jan 54, leder D Dampskibsrederiforen Tub kontrol samt Centralkartotek for Søfarendes Tub unders fra jan 54. Læge ved britisk ambassade 51 - 55, Ulykkesforsikringsforb f dansk Søfart fra 54. — Studierejser: England 37, 44, 45, 46, 47, 52, Østen 51, Persiske Golf 52, belgisk og fransk Congo 55; togt med skolesk Georg Stage 56 (søfartshygjejne). — Medl Søfartens Hygiejnekomité fra 53, best Stift Georg Stages Minde 56. — Lægelig medarb Gyldendals Dansk-Engelske Ordbog fra 52. — Chr XKrEM. (StbKRM).

† **Gammeltoft, Svend-Aage**, f 17 jan 1883 i Kbh,



† 2 nov 54 i Hillerød (F: konferensråd, direktør Carl Christian G. og Henriette Marie Herforth). ~ 9 okt 09 på Frbg Elise (Lizzie) Hvalspø, f 4 jan 86 i Kbh (F: grosserer Valdemar Christian H. og Anna Elise Soehn). — St 01 Gammelholm, cand V 08 laud, dr med 12 (Undersøgelser over Kvælstofomsætningen under Graviditeten), specialistanerk 18 (obstetrik og gynækologi).

— Kand Diakonissestift okt 08, friv assist Landbohøjsk dyrefysiolog Lab nov 09, turnus RH (A og C) april 11 - april 12, kand sst fødeafd B juni - sept 12, sst fødeafd A nov 12 - april 13, 2' rsl sst april 13, 2' rskir BBH (A) juli 14, underaccu- cheur og 1' rsl RH fødeafd A og gynækol afd okt 16, prof obstetrik, gynækologi og spæde børns sygd jan 19 - 34, stift og leder af KH gynækol Poliklin jan - sept 37. Prakt Kbh 16, privat fra 38; fra 44 på Univ Bibl II forelæsn og øvelser i anvendelse af litt hjælpemidler. — Studierejser Wien 08, Berlin og Wien 12, London 21 (radiologi), Tyskland, Belgien, Holland, Irland, Skotland og England 26, USA, Canada og England 27. — Medl best FayL, sekr Classenske Litteraturselsk 12 - 28, form 28 - 38, medl best Mødres og Børns Bespis-

ning 18 - 37, medl Radiumfond forretningsudv 19, form 22, konsulent Univ Bibl 19, Univ repr d- islandske Forbundsfond 20 - 34, medl best D Foren til Kønssygd Bekæmp 23 - 34, viceform i d Cancerkomité 22, form 28, efter dennes sammenslutning med Landsforen til Kræftens Bekæmp medl d Kræftkomité til 37 og form vidensk udv 28 - 30; form DadL Specialistudv 25, medl best og forretningsudv Mødrehjælp 26 - 37, form Foren for Gynækologi og Obstetrik 27 - 28, medl Jordemodereks- amenskomm 29 - 37, best generalkonsul Ernst Carlsen og hustrus legat til kræftens bekæmp 35 - 37. Univ og Radiumfond repr Internat Cancer Congr London 28. — Red Tidsskr for Jordemødre 16 - 19, medred Acta gynækol Scand 21 - 34, red og med- arb Kvinden i Sundhed og Sygdom. Forf af: disp, 12; afh og tidsskr art om svangerskabets fysiologi og svangerskabskomplicerende sygd, samlet med assistenters arb i 7 bd: Arbejder fra Rigshosp Fødeafd A og gynækol Afd. Korresp med l'Assoc fr pour l'etude du Cancer 28, Hon Fellow Amer College of Surgeons 27, Chicago Gynecological Society 27, æresmedl Foren for Gynækologi og Obstetrik 48. — R* 22, DM 28. (IF 2) (NStO 2).

Gamst, Frederik Preben Peter Rosenberg, f 1 okt



16 i Kbh (F: apoteker Frederik Sophus G. og Augusta Adolphine Charlotte Johanne Petersen). ~ 29 nov 41 i Odense sygepl Bodil Anne Marie Jørgensen, f 8 april 17 i Odense (F: tømmermstr Alfred Jakob J. og Karoline Petersen). — St 34 Alborg, cand S 41 laud, embedslægeeks maj 52. — Turnus Thisted Amtssgh dec 41, vikar kand sst dec 42, Alborg Komm Hosp kir afd

marts 43, kand Tub Hosp Arup maj 43, 2' rsl Amtssgh Kalundborg nov 43, kand Haderslev Sgh okt 44, Arhus Komm Hosp radiumstat sept 45, midlertid læge Frederikshåb, Grønland, aug 46, kst distr- læge Julianehåb juni 47 - juli 48, prakt Nors okt 48, kand Sindssygehosp Risskov jan 54, vikar Odense Amtssgh børneafd juni 54, prakt Fruens Bøge sept 54, 2' lægeassist Tubstat Odense febr 55, kst kredslæge Midtøns lægekr marts - juni 55, kredslæge Kalundborg lægekr fra okt 55, huslæge Kgl Blindeinstt Refsnæs okt 55, skolelæge nov 55.

Gamst-Pedersen, Kirsten Elisabeth, f 29 juni 16 i



Kbh (F: kommunelæge, dr med Erik Garde og Elisabeth Valentinus). ~ 24 jan 52 i Kbh præst Henrik Hilmar G.-P., f 8 aug 13 i Lindeballe (F: kaptajn Henrik G.-P. og Bolette Schjøth Hansen). — St 35 Nørre Gymn, cand S 44 laud, speciallægeaut 53 (oto-laryngologi). — Turnus RH (A og D) aug 44 - juli 45, vikar kand Amtssgh Frederiksværk sept 45,

BBH psyk afd dec 45, kand Sct Elis Hosp kir afd jan 46 - febr 47, till sst øre- og øjenafd sept 46, surnum kand og kand Frbg Hosp epid afd marts 47, helårskand Finseninst kir afd sept 47, Amtssgh Roskilde kir afd juni 48, vikar sst øreafd juni 49, surnum assist Las Lund, Sverige øreafd sept 49,

Sundby Hosp øreafd nov 49, vikar kand Amtssgh Roskilde øreafd jan 50, surnum og vikar assist Sundby Hosp øreafd febr 50, 3' assist sst aug 50, 2' assist sst marts 51, helårskand Blegd Hosp øre-afd juni 52 - maj 53, 2' rsl Statens hørecentral Kbh aug 53, 1' lægeassist sst fra nov 54; assist special-læge oto-laryngologi Kbh Komm skolevæsen fra april 56. — Slægtsliitt: Danske Patriciske Slægter I, 1891; Erik Garde: Georg Garde, 1956.



Ganes, Jørgen Thorkil Petersen, f 10 nov 10 i Helerup (F: grosserer Valdemar P. og Valborg Jensen) (nvf 19) ~ 25 juni 32 i Kbh Ester Pinholt-Hansen, f 20 jan 11 i Lyngby (F: forstander Jens Jørgen H. og Sigrd Pinholt). — St 28 Sestersgade, cand V 37 haud I. — Turnus RH (A og C) april 37, rsl Marinen april 38, klin assist RH (C) dec 38, fast kand sst dec 41, rsl Nykøbing M Sgh dec 42, 1' rskir Amtssgh Herning april 45, prakt Sdr Dråby fra okt 45. — Guldmød Univ prisopg klin med (Huddesinfektionsmidlers Indvirken paa normal Hud) 35.



Gangsted, Niels, f 21 aug 16 i Kbh (F: Irs Niels Erik Adolph August G. og Asta Halk). — St 34 Ø Borgerdyd, studerede kunsthistorie 2 år, cand 47 haud I, embedslægeeks maj 56. — Turnus Amtssgh Kolding aug 47, rsl Hæren med tjen D Sundhedstj Sydslesvig med poliklin aug 48, skolelæge sst jan - marts 49, kand Frbg Hosp (E) maj 49, Sundby Hosp børneafd marts 50, helårskand De gamles By juli 50, kand

Sundby Hosp børneafd juni - nov 51, Blegd Hosp epid afd febr 52, helårskand KH (VII) maj 52 - aug 53, halvårskand sst psyk afd okt 53 - marts 54, helårskand Sundby Hosp med afd maj 54 - dec 55, halvårskand Finseninst hudafd sept 56, 2' assist KH dermatol poliklin fra april 57.

* **Gannik, Birgitte**, f 3 nov 21 i Kbh (F: arkitekt Algot Lautrup-Larsen og Hjørdis Effersøe). Gift. — St 41 Zahle, cand S 52 haud I. — Turnus Haderslev Amtssgh jan 53, vikar Sverige marts - juni 54, vikar kand BBH (D) sept 55, anæsthesilæge RH jan 56, BBH fra dec 56.



Gantzel, Tage Urban Neergaard, f 1 febr 11 i Gentofte (F: læge Charles Thorvald Paludan G., † 1 jan 39, og Ellen Martha Jenny Gundel f Neergaard). ~ 14 okt 33 i Ordrup Inge Elisabeth Hatting, f 25 sept 09 i Gladsaxe (F: sgr Jens Marius Immanuel H. og Elise Marie Gregoire Hauch). — St 29 Gl Hellerup, cand V 36 laud. — Turnus BBH (C og D) febr 36, kand sst (C) febr 37, assist sst røntgenafd febr 38, rsl Øre-

sundshosp Helsingør nov 38, 1' rsl sst april 39, prakt Helsingør fra nov 42; bataillonslæge okt 44 - juli 45. — Tidsskr art.



Garde, Erik Peter, f 27 april 1887 i Horsens (F: direktør cand polyt Georg Daniel G. og Valborg Strandgaard). ~ 1 aug 14 i Hasle Elisabeth Valentinus, f 17 marts 89 i Struer (F: postmester Johan Heinrich V. og Juliane Thomsen). — St 05 Metropolitan, cand V 12 laud, embedslægeeks juni 15, specialistanerk 19 (dermatovenerologi), dr med 37 (Studier over Udviklingen af Diabetes mellitus. Med Bidrag til den tidlige

Diagnose af Sygdommen). — Rsl Alborg Amtssgh febr - marts 12, kand Frbg Hosp maj - juni 12, Diakonissestift okt 12, turnus KH (II og V) aug 13 - juli 14, till assist Frbg Poliklin nov 13 - marts 14; rsl Hæren aug 14 - jan 15, Garn Sgh dermatovenerol afd juni 15 - aug 17, till kand KH (VI) okt 15 - jan 16 og sst (IV) okt 16 - april 17; rsl Hærens Epidemihosp sept 17, Garn Sgh dermatovenerol afd dec 17 - febr 19, kand og kst rsl Frbg Hosp (C) maj - nov 19, 2' assist Kbh Poliklin dermatovenerol afd febr 19 - maj 20; prakt Kbh fra april 14, kommlæge 20 - 53, skolelæge aug 21 - aug 30, læge forsikringselsk Baltica fra 15. — Studierejser Berlin og Wien 20 (dermatologi), Tyskland 23 (forsikringsmed). — Medl best Forsikringselsk Samvirke fra 28, Komm for mindre gode liv fra 30, internat kom til studiet af livsforsikringsmed 32 - 55, best Forsikringslægenes Foren fra 54. — Forf af: disp, 37; Undersøgelser over Sygeligheden blandt Arbejdere i danske Papirfabrikker, 17; Georg Garde, 56; afh og tidsskr art bl a om forsikrings-med emner. — Slægtsliitt: Danske Patriciske Slægter I, 1891; ovenn arb 1956.

Garde, Kaj Gustav, f 8 juni 07 i Fuglse (F: sognepr August Theodor G. og Karen Thomsen). ~ 24 marts



37 i Kbh bibl Elise Brandt Nielsen, f 25 dec 04 på Frbg (F: rektor, cand mag Oluf Laurits Vilhelm N. og Sara Kristine Brandt). — St 25 Metropolitan, cand S 33 laud, specialistanerk 52 (psykiatri). — Vikar kand Sundby Hosp kir afd juli - aug 33, Randers Bysgh nov - dec 33, skibslæge ØK jan 34, kand Blegd Hosp maj 34, Randers Bysgh sept 34, Blegd Hosp nov 36, Rud Berghs Hosp marts 37, vikar Øresundshosp aug 37, prakt St Snøde okt 37, visit læge 46, kand Sindssygehosp Risskov juni 48, Arhus Komm Hosp neurol afd marts 49, rsl Sindssygehosp Risskov marts 50 - marts 52, prakt speciallæge Arhus fra april 52, till assist overl psyk Kbh politi i juni 52, assist Klin sexuel og ægteskab vejledn Arhus Komm Hosp febr 53, Mødrehjælpen Arhus april

54 - april 55, tilsynsf. fredelhj. Holmstruggaard pr. Brabrand nov 52. — Slægtslitt.: Danske Patriciske Slægter I, 1891.

Garler, Gunnar Arn, f 16 jan 19 i Glostrup (F: malermstr. Jens Peder Thorvald Jensen og Gertrud Marie Jensen) (nfvf 44). ~ 1 juli 45 i Glostrup Inge Else Helga Emilie Nielsen, f 17 dec 19 i Kbh (F: bryggeriarb. Jens Peter N. og Anna Nielsen). — St 38 V Borgerdyd, cand S 45 laud. — Turnus Amtssgh Frederikssund 45 - 46, 2' rsl Køge Sgh juli 46, Amtssgh Næstved røntgenafd okt 47, 1' rsl Køge Sgh dec 48, prakt Køge fra jan 51.



Garming, Arne Ditlef, f 30 sept 10 på Frbg (F: bibl. dr phil Christian Ditlef Nielsen og Elisabeth Henriksen) (nfvf 37). ~ 23 dec 36 i Gentofte fysioterapeut, biografdirektør Sigrd Marie Ankerstjerne, f 4 jan 09 i Randers (F: direktør Johan A. og Cornelia Petersen). — St 29 Øregård, cand V 38 laud I. — Kand St George's Hosp London 33 - 34, Blegd Hosp Sundholm afd 34 - 35; turnus Amtssgh Nykøbing F 38 - 39, prakt Nykøbing F 39, Hornbæk fra jan 48.



Garnum, Otto Valdemar, f 18 febr 09 i Kbh (F: maskinmstr. Valdemar Nielsen og Marie Christine Alfrida Lundberg) (nfvf 29). ~ 13 marts 32 i Dragør Ellen Neel Magdalene Stefensen, f 13 marts 11 i Kbh (F: lods Carl Oluf S. og Kirsten Marie Bolette Andreassen). — St 26 Chr-havn, cand V 34 laud. — Rsl Søværnet febr 34 - marts 38, till vikar kand Radiumstat juni - juli, sept og dec 34, kand Sundholm scarlatinaafd jan - marts 35, Radiumstat maj 35 - jan 36, fg læge lægevagt juli 35 - sept 36, vikar D Dampskibsrederiforen juli - aug 36, turnus BBH (D) dec 36 - maj 37, kand Finseninst kir afd sept 37, turnus KH (III) dec 37, læge lægevagt april 38 - dec 40, till fast kand Sundby Hosp med afd maj 38, vikar assist BBH røntgenklin maj 39, kand Finseninst dermatol afd juni - nov 39. Till prakt Kbh fra jan 35, bedriftslæge A/S Sadolin & Holmblad maj 43, læge Samv Menighedsplejers Sygehj Tårnby nov 45. — Medstift og form D Industri-medicinsk Selsk 50, medst og medl styr D Bedriftslægers Org 56, medl DadL bedriftslægeudv 50 - 56. — Tidsskr art om nitrobenzolforgiftninger.



Gars-Jensen, Jørgen, f 7 sept 28 i Kbh (F: overpostbud Karl Axel J. og Karen Sofie Kirstine Nielsen) (nfvf 57). ~ 21 marts 51 i Kbh Birte Mortensen, f 7 juni 30 i Odense (F: salginsp Aage Martinus Niels og Maren Larsen). — St 47 Schneekloth, cand S 54 laud. — Vikar Las Ljungby, Sverige juli 54, turnus Amtssgh Gentofte sept 54 - okt 55, rsl Hæren dec 55, till kand Sgh Vordingborg dec 55, 2' underlækare Las Sundsvall gynækol afd fra marts 57.



Gaunt Nielsen, Annelise, f 25 sept 25 i Århus (F: redaktør, cand polit Einar Aage N. og Hedvig Præstmark). — St 43 Aurehøj, cand V 51 laud. — Lægemedhjælper Dir Ulykkesfors 46 - 51; turnus Centralssgh Holbæk april 51, vikar fast kand sst kir afd marts 52, fast kand Kolding Sgh kir afd juni 52, Odense Amtssgh gynækol afd juni 53, vikar rsl Centralssgh Holstebro kir afd aug 54, 2' rsl Statshosp Sønderborg kir afd fra sept 54. — Slægtslitt.: Hedvig og Einar Nielsen: Slægten Kloch, 1943.



Gaute, Svend Thøger, f 5 jan 21 i Slagelse (F: grosserer Jens Chresten G. og fysioterapeut Laura Christine Thøger). ~ 29 april 48 i Svendborg Sygepl Ulla Schneekloth, f 9 sept 20 i Kbh (F: politimester Hans S. og Johanne Louise Charlotte Petersen). — St 39 V Borgerdyd, cand V 48 laud I. — Turnus Nyborg Sgh febr 48, kand Ringkøbing Amtssgh febr 49, rsl sst febr 50, aman Ejby aug 51, assist Julianehåb aug 52, distrlæge Holsteinborg marts 54, Angmagssalik sept 54 - aug 55, intern Washington Hosp USA fra juli 56.



Gede, Carl Erik, f 4 nov 19 på Frbg (F: revisionschef Christian Wilhelm G. og Caroline Jakobsen). ~ 16 maj 46 i Kbh Lissen Rohde, f 3 jan 25 i Kbh (F: arkitekt Aage R. og Johanne Jakobsen). — St 37 Metropolitan, cand V 45 laud. — Turnus KH (II og V) febr 45 - febr 46; prakt Sorgenfri fra dec 46.



Geert-Jørgensen, Einar Emanuel, f 9 april 1898



i Søby Ærø (F: sognepræst Anders G.-J. og Anna Mortensen). ~ 4 aug 25 i Kbh Ellen Mary Louise Alskov, f Pedersen f 14 jan 96 i Kbh (F: rentier Ferdinand Bernstorff P. og Johanne Sofie Frederikke Jørgensen). — St 17 Århus, cand V 25 laud, specialistanerk 32 (neurologi), 45 (psykiatri), dr med 35 (Bidrag til Rygmarvs-svulsternes Klinik). — Mandukt anat 21-32, kand

Sct Hans Hosp marts 25, Alm Hosp nov 25, Balders Hosp jan 27, RH (H) okt 27, Øresundshosp med afd jan-juli 28, turnus RH (B og C) sept 28, till assist sst neurol poliklin sept 28, friv assist 7 mdr; kand KH neurol afd sept 29, RH neurol afd og poliklin okt 30, fast kand sst april 31, klin assist sst febr 32, till kand Sct Hans Hosp sept 32-jan 33; 1' rsl KH neurol afd april 33, overl Hareskov Kuranst okt 36-jan 42, 2' rsl KH psyk afd aug 42, 1' rsl sst dec 42, leder psyk poliklin sst juli 45, overl sst nov 48, Frbg Hosp (D) fra jan 50; prakt speciallæge Kbh fra jan 33. — Studierejser Madrid 32, USA 47, Wien 49. — Medl FayL repr 28-34, best 30, DadL specialist-udv 31-34, undervisningsmin udv til nyordn tandlægeudd 32, best D Nervalægers Org 34, repr Kbh Lgf 35, DadL overvoldgiftsret 42, form D neurol Selsk 45, Landsforen Ungdomsklubber 45-47, præ 47. — Forf af: disp, 35; tidsskr art om neurol og psyk emner. — Æresmedl Amer med assoc 47, The Hon med Soc Alpha Omega Alpha 47.

Geert-Jørgensen, Hakon Morten, f 18 marts 1890



i Argab pr Ringkøbing (F: sognepr Anders G.-J. og Anna Mortensen). ~ 25 april 24 i Odense Sarah Samson Salinger, f 20 sept 94 i Canton, Kina (F: købmand Frederick S.) — St 09 Århus, cand S 17 haud I. — Rsl Næstved Sgh okt 17-febr 18, rsl Hæren og sessionslæge juli 17-juli 18, vikar Færøerne aug 18, læge Odd-Fellow Orden Influenzalaz nov 18, skibslæge

BrrK krigsfangetransporter dec 18, kand Sct Jos Hosp kir afd febr-juli 19, prakt Tandslet okt 19, kand Blegd Hosp april 20, turnus BBH (C) og Sundby Hosp okt 20, kand Blegd Hosp nov 21-nov 22; prakt Kbh fra sept 21, lægekonsulent Andelsanst Tryk og forsikringselsk Nerva, leder SOL (B) juni 23, overl sst okt 32. — R* 54.

Geertinger, Preben, f 3 febr 23 i Kbh (F: model-snedker Richard Sørensen) (nfv 56). ~ 14 juni 53 Lillian Langdal Møller, f 5 juni 26 i Helsingør (F: lektor Kristian L. M. og Karen: Fix). — St 43 Akud Kars, cand V 56 haud I. — Assit Magistratens V afd 40-46. Ansat Rederiet J. Lauritzens lægekantor 51-54.

Gehlshøj, Hans Carsten Sofus, f 12 juni 23 i Kbh



(F: viceskoleinspektør Kristen G. og lærerinde Anna Elisabeth Nielsen). ~ 9 maj 47 i Kbh fysioterapeut Anne-Marie Kjær, f 27 juni 25 i Kbh (F: arkitekt Svend Jørgen K. og Martha Frida Marie Emilie Hannes). — St 42 Efterslægtsselsk, cand S 50 laud. — Vikar Amts-sgh Varde og praksisvikar aug 50, vikar helårskand Finsenst kir afd for tub

okt 50, turnus Frbg Hosp (A og B) jan 51, vikar helårskand sst (A) dec 51, helårskand sst jan 52, till rsl Hæren 4 mdr; vikar helårskand og narkoselæge Frbg Hosp (A) maj 53, aman Frbg sept 53, prakt Frbg fra jan 54, till daglægevagt, læge Vestre Hosp og Kbh fængsler fra febr 55 og vikar skolelæge Frbg maj-juni 55 og april-maj 56. — Tidsskr art.

Geill, Torben, f 14 aug 1896 i Vejlbj pr Risskov



(F: overl, dr med Peter Christian Frederik G., † 3 april 38, og Julie Vilhelmine Linnemann Malmberg). ~ 14 juli 26 i Wien Luise Christine Haberdar, f 12 maj 06 i Wien (F: prof retsmed, dr med Albin H. og Rosa Wecht). — St 14 Viborg, cand S 21 laud, dr med 28 (Om Albumin og Globulin i Serum og Urin. Specielt med Henblik paa deres Udsaltningsforhold),

specialistanerk 31 (intern med, hjerte-, nyre- og stofskiftesygd). — Kand Sindsygehosp Viborg sept 21-jan 22, kst kand Århus Amtssgh marts-april 22, kand Sct Hans Hosp juni 22, kst 2' rsl Sindsygehosp Viborg i marts 23, skibslæge ØK okt 23-febr 24, turnus RH (A og C) april 24-marts 25, kand sst (H) i sept 25, 2' rsl sst (A) april 26-marts 28, till friv assist sst neurol poliklin 27-28; assist sst med poliklin juni 28, 1' rsl BBH (C) febr 31, till assist læge Invalidefors ret fra dec 31, medl 36; 1' rsl Alm Hosp jan 36, overl De gamles By fra maj 36. — Studierejser Wien (retsmed) 23, Wien (intern med og proteinkemi) og Paris (hjertesyg) 28-29, Wien (intern med) årlig 30-34, USA (gerontologi) 49 og 51. — Censor intern med fra 37, medl repr Kbh Lgf 35-45, best 35-39, repr og forretningsudv Med Selsk Kbh, repr D med Selsk 45, best Selsk teor og anv terapi 45, form 46, medl § 14-udv, tilforordn Retslægeråd spiritussager 46; medl DadL overvoldgiftsret 42, hovedbest Rigsforen til Bekæmp rheim sygdom 42, forretningsudv 47, form D Selsk alderdomsforsk 49. — Forf af disp 28; Vejledning i Patientundersøgelser ved intern-medicinske Sygdomme, 39; Vejledning i Undersøgelser af Brystorganerne, 37 og 46; Geriatri (s m S. Eckerström) 55; medarb Knud Secher: Medicinske Tal, 34 og Bj. Drachmann og Knud Secher: Haandbog i Livsforsikringsmedicin, 37. — Vicepræs Internat Assoc for Gerontology 54, æresmedl Sociedad Argentina de Gerontologia y Geriatria. — R* 55.

Geisler, Asbjørn Levin Tvede, f 5 okt 01 på Frbg (F: organist Christian Peder Vilhelm G. og Anna Tvede). ~ 5 okt 29 i Søllerød Hedvig Marie Pedersen, f 16 nov 1899 i Kbh (F: oversergent Lars P. og Else Marie Eriksen). — St 20 Efterslægt, cand S 27 laud. — Rsl Frederikshavn Sgh aug 27, kand BBH (D) sept 29, ekstraord turnusbevis, kand RH neurol afd febr 30, surnum kand sst fødeafd A aug 30, aman okt 30, prakt Ålborg fra juli 31; jernbanelæge 31. Ekstra underlækare Kystsan Apelviken Varberg april 44,



læge allierede flygtninge dec 44, ekstra underlækare Kystsan Apelviken febr 45, bataillonslæge D brigade april 45, læge Samv Menighedsplejers hjem for kronisk syge (Søster Kathinka Hus) Ålborg fra 53. — Repr Understøttelsesforen for d Lægers trængende Enker og forældreløse Børn 42, medl best Ålborg Lkf 45, næstform 46-50, form 50-56. — Slægtsliit: Viggo Piper: Slægten Tvede's Stamtavle, 1929 (mødrene).

Geisler, Jørgen Tvede, f 26 jan 25 i Kbh (F: cellist Aksel Emil Tvede G. og Gudrun Stefania Thomsen). ~ 28 jan 50 på Frbg Gerd Lilly Elisabeth Hansen, f 21 juni 24 i Kgs Lyngby (F: murermester Albert H. og Hedvig Hansen). — St 43 Sct Jørgen, cand V 54 haud I. — Turnus Frbg Hosp marts 54, vikar Sct Maria Hosp Vejle marts 55, kand BBH psyk afd april - aug 55, praksivikar dec 55, kand Sønderbro Hosp febr 56,



vikar Frbg Hosp (N) april 56, kand BBH neurokir afd maj 56, rsl Hæren fra aug 56.

Gejlager, Svend Ebert, f 7 sept 05 i Stensballe (F: forfatter lærer Anthon Jacobsen G. og Sigra Kathrina Christiansen). ~ 14 aug 36 i Brørup Carla Welling, f 11 maj 12 i Brørup (F: overass DSB Jens August W. og Petrea Nelsson). — St 24 Horsens, cand V 34 haud I. — Kand Horsens Komm Hosp febr 34, rsl Amtssgh Brørup marts 35, till rsl Hæren 35, vikar febr 36, prakt Frederikssund fra sept 36, kst kredslæge Jægerspris Lgk febr - marts 42 og marts - juni 43, sanitetslæge Luftværnet 42, overl forstærkning marts 46, Hæren aug 46. — Medl best Frederikssund Børneasyll 44, centraludv, sygek udv 54.



Gelbjerg-Hansen, Peter Gunder Knud, f 1 aug 1889 i Middelfart (F: sagfører, godsforv Niels Philip Anton Hansen og Mariane Hansen). ~ 19 marts på Frbg Eva Marie Peterzén, f 11 april 08 i Linköping (F: konsul Johannes Valeur P. og Hildur Sjøgren). — St 08 Marselisborg, cand V 18 haud I, specialistanerk 25 (dermato-venerologi). — Rsl Garn Sgh Roskilde febr - dec 18, till kand Sct Hans Hosp okt - dec 18;



Øresundshosp med afd febr - juli 19, Blegd Hosp okt 19, rsl Maribo Amtssgh april - nov 20, turnus BBH (B og A) febr 21, kand KH (IV) febr 22, Rud Berghs Hosp maj 22, till rsl Marinehosp dermatol afd maj 22 - okt 28; kand RH (H) jan - juli 24, klin assist sst okt 24, 1' rsl Frbg Hosp dermatol afd okt 26, KH (IV) marts 29 - marts 32; prakt Kbh fra E 25, visit venerolog KH nov 32 - marts 55. -- Studierejser Wien 21, Paris 23. — Medl best Kbh Dermato-Venerologers Org 36 - 42, form D Dermatol Selsk 47 - 49. — Tidsskr art om dermatol emner. — Korresp medl Svensk dermatol Sällsk.

Gellert, Christian, f 25 febr 17 i Vejle (F: købmand Knud Laursen G. og Ane Andersen). ~ 1° 30 nov 47 i Kolding kontorassist Eva Betty Agnethe Jensen, f 2 dec 24 i Kolding, † 12 febr 48 i Esbjerg (F: købmand Arnold J. og Johanne Jansen); 2° 14 marts 52 i Odder socialrådgiver Bente Ellinor Nidam Jensen, f 11 marts 21 (F: remsearbejder Aage N. J. og Kirstine Pedersen). — Handelseksamen 37 - 38 Ålborg, st 42 Århus Akad, cand V 52 haud I. — Turnus Amtssgh Odder febr 52, vikar turnuskand sst febr 53, kand Sindssygehosp Nykøbing S april 53, Centralshg Esbjerg med afd juli 53, 1' rsl sst nov 53, halvårskand Amtssgh Gentofte børneafd april 56, årskand sst juli 56, 1' rsl Centralshg Thisted med afd fra jan 57.



Georg, Johan Steen, f 1 dec 16 i Hørsholm (F: kommunaldir Carl G. og Kirsten Friis). ~ 15 nov 47 i Kbh Birte Marie Strigel (F: tømmermester Georg Strigel Nielsen og Marie Louise Holm). — St 35 Sortedam, cand S 43 laud, dr med 52 (Kliniske lungefunktionsundersøgelser), speciallæge-aut 54 (intern med, lungesygd). — Turnus RH (A og C) okt 43 - sept 44, kand Øresundshosp aug 45, KH (VII) april 46, klin assist RH (A) dec 46, helårskand og vikar 2' rsl sst sept 49, helårskand Blegdamshosp epid afd nov 50, 2' rsl RH (A) sept 51, 1' rsl sst (B) fra sept 54, tutor sst sept 54, assist læge Dir f Ulykkesfors nov 55. — Studierejser Holland 51, Schweiz 52, England 53. — Forf af: disp 52; tidsskr art bl a respirationsfysiologi emne; medarb Medicinsk Kompendium 55 (lungesygd).

Geppel, Sofie, f 15 juni 04 i Faxe (F: cand pharm Carl Georg G. og distriktsjordem Bodil Kristine Jørgensen). — St 24 Nykøbing F, cand S 34 laud. — Aman sept 34, fast kand Sindsygehosp Middelfart okt 34, turnus Holbæk Amtssgh jan 35, kand sst jan 36, Amtssgh Gentofte med afd maj 36, vikar nov 36, kand Amtssgh Nakskov jan 37 - juli 38, prakt Nykøbing F fra sept 38.



Gerdes, Ib, f 23 april 16 i Fredericia (F: læge Jens Ulrik G. og Ebba Guldborg). ~ 26 marts 40 i Kbh Inge Merete Hasle, f 7 febr 20 i Skjødstrup (F: læge Frederik H. og Dagmar Louise Petersen). — St 34 Fredericia, cand S 43 laud. — Turnus Amtssgh Brovst juli 43, aman Fjerritslev juli 44, prakt Fredericia fra marts 45, till rsl Hæren sept 46.



Gerdes, Jens Ulrik, f 26 marts 1886 på Løvballégård, Løsning (F: proprietær Frits Johannes Konstantin G. og Johanne Cecilie Andreasen). ~ 7 febr 14 i Horsens Ebba Guldborg, f 24 sept 94 i Horsens (F: overlæge Carl Frederik G., † 3 febr 19, og Dagmar Marie Sommer). — St 06 Horsens, cand S 12 laud. — Kand Alm Hosp okt 12, i udlandet maj 13, rsl Horsens Komm Hosp juni 13, kand Blegd Hosp april 14, turnus KH juli 14, prakt Fredericia fra maj 15, till læge kgl Døvtummeinst 27. — Medl repr DadL 21 - 23, værgeråd 25.

Gerdes, Jørn, f 14 febr 24 i Fredericia (F: læge Jens Ulrik G. og Ebba Guldborg). ~ 17 aug 46 i Fredericia defektrice Helen Emilie Krintel, f 31 aug 24 i Nordby, Fanø (F: styrmænd Herluf K. og Ingeborg Lauridsen). — St 42 Fredericia, cand V 50 laud. — Vikar kand Amtssgh Gram febr 50, turnus KH (III og V) april 50, till underlæge Søværnet april 50, rsl sst juni 51 - juni 53, kand Sct Elis Hosp kir afd maj 52, sst med afd nov 52, kand KH (I) maj 53, sst narkoseafd maj 54, kand og vikar 2' rsl RH fødeafd B okt 54 - okt 55, vikar kand Blegd Hosp med epid afd jan - marts 56, vikar daglægevagt Kbh nov 55, prakt Fredericia fra okt 56.



Gerdes, Niels Christian, f 17 maj 1889 på Løvballégård, Løsning (F: proprietær Frits Johannes Konstantin G. og Johanne Cecilie Andreasen). ~ 3 juli 19 i Århus Elna Henriette Marie Koch, f 3

sept 91 på St Østerhåb, Hatting (F: forpagter Johan Heinrich Theodor K. og Kirsten Hansen). — St 09 Horsens, cand S 17 laud I. — Rsl Hæren juni 17, turnus Århus Komm Hosp juli 18, prakt Århus fra juli 19, till aman aug 19 - okt 20, læge livsforsikringselsk Jylland 27, Århus Komm Forsørgelsesvæsen Sygeafd og Børneoptagelseshj 28. — Fortsættelseskurser Wien 38.



Gerdes, Steen, f 10 nov 20 i Fredericia (F: læge Jens Ulrik G. og Ebba Guldborg). ~ 26 dec 43 i Fredericia Inge Lise Jørgensen, f 9 aug 23 sst (F: kørelærer Mads Marinus J. og Carla Christensen Bertheisen). — St 38 Fredericia, cand S 46 laud. — Turnus BBH (C og A) okt 46, kand sst (A) sept 47, prakt Fredericia fra 49.

Gerdes, Svann, f 10 juli 27 i Fredericia (F: læge Jens Ulrik G. og Ebba Guldborg). ~ 15 april 52 i Kbh lab assist Ingerlise Krintel, f 27 juli 29 på Fanø (F: styrmænd Herluf K. og Ingeborg Lauridsen). — St 46 Fredericia, cand V 56 laud. — Turnus KH (III og I) fra febr 56, till vikar Frbg Hosp (F) i juni 56, kand KH (III) fra jan 57.



Gerdes-Hansen, Carl Axel Valdemar Fromberg, f 10 jan 1883 i Århus (F: læge Anthon Andreas Ditlev Hansen, † 19 juli 91, og Constance Modesta Elisabeth Julie Gerdes). ~ 17 sept 15 i Kbh Ellen Edith Lützen, f 18 nov 91 i Kbh (F: ors Christian L. og Dagmar Hansen), æ opl 43. — St 02 Århus, cand S 11 haud II. — Kand Alm Hosp sept 11 - aug 12, RH (H) maj 13, Alm Hosp sept 13, turnus Frbg Hosp april 14 - marts 15, kand KH (VI) maj 15, assist Øresundshosp tub afd sept 15 - jan 18, till vikar Tub Stat Kbh 16 - 25 og rsl Garn Sgh okt 17 - marts 18, vikar Øresundshosp tub afd 18 - 23. Till prakt Kbh sept 15, privat sst fra okt 56. — Studierejse England 12 - 13.

† **Gerlach, Kai Johan**, f 12 nov 1897 i Kbh, † 14 dec 56 i Hillerød (F: oberstløjtn Louis G. og Inger Fridmodt). ~ 20 aug 27 i Kbh Casimira Augusta Annalia Maria friherreinde von Lütgendorff, f 30 jan 1900 i Brünn (F: feltmarskalløjtn Casimir friherre v. L. og Margarethe edle von Seracsin). — St 16 Viborg, cand V 25 laud. — Vikar febr 25, kand Boserup San marts 25, klin assist Silkeborg Bad maj 25, 2' rsl Boserup San sept 25, rsl Korsør Sgh sept 26, Centralsg Høllerød sept 27 - juni 29, ekstraord turnusbev jan 29; prakt Rask Mølle juni 29, Hillerød fra 31, till læge Grundtvigs Højsk 31, tilsf læge Stenslettegård Nøddebo sept 32, læge Tub Plejehj Granbohus



Fredensborg juni 35. — Form tilsynsrådet Arbejds-
anv Frborg amt 46, form sundhedskommission
Harløse 47.

Gerlach, Paul Caspar, f 24 april 10 i Fredericia
(F: direktør, konsul Joseph
Konrad G. og Ida Elina Pe-
dersen). ~ 1° 21 okt 33 i
Horsens Ragna Judith Con-
cordia Hansen, f 13 aug 11
i Horsens (F: direktør Thor-
vald H. og Jenny Olivia
Lassen), æ opl 38; 2° 27
juni 42 i Herning Ilse Lilius
Wieck, f 26 aug 13 i Lon-
don (F: direktør Paul W.
og Johanna comtesse Stein
von Meindell). — St 27
Fredericia, cand S 33 laud.

— Vikar Amtssgh Brønderslev juli 33, vikar sept
33, kand Sindssygehosp Viborg febr 34 - marts 35,
prakt Vejle okt 35, læge krigslas Finland febr 40,
kir uddan Helsingfors juni 40 - juli 41, prakt i Her-
ning fra sept 41, skolelæge 50. — (FiFr 4).

Germer, Kurt Helmuth Wildt, f 2 okt 01 i Kbh
(F: apoteker Jens Karl Jo-
han Wildt G. og Emma Ce-
cilie Krogh). ~ 1° 23 juni 32 i
Korsør sygepl Agnete Brøn-
num Møller, f 16 april 01 i
Korsør (F: malermester
Jens B. M. og Agnes Schrø-
der), æ opl 3 maj 54; 2° 5
juni 54 i Alborg telefonist-
inde Musse Nielsen, f 8 juni
29 i Lovns (F: sogneråds-
form, stationsforst Peder
M. Nielsen og Emma Laust-
sen). — St 20 Østersøgade,

cand S 28 laud. — Kand Alm Hosp aug 28, Øre-
sundshosp aug 29, Blegd Hosp dec 30, turnus Frbg
Hosp (B og A) juni 31, kand sst (F) april 32, as-
sist Finseninst røntgenlab okt 32, 1' rsl Alborg
Komm Hosp med afd febr 33, rsl Alborg Amts Tub
Hosp aug 35, overl Alborg Komm Tub Hosp og
Tub stat fra juni 36, till læge Sygek Rekonvales-
centhj og Lys- og Massageklin Hassers fra okt 39,
tilsf læge Sundhedsplejeord Alborg 39, sanitetschef
og distr sagkyndig Luftværnet 42, tilsf læge lejre
og sgh tyske flygtn 45. — Medl boligkomm 41, form
lokalkom Red Barnet 47. — Kbh Univ gulmed
prisopg klin med 30 (Diastase i Blod og Urin fra
Patienter, der lider af akute infektionssyg), tids-
skr art om diastase-, lever og pancreaslipasefore-
komst.

Germundsson, Leif Vilhelm, f 4 dec 05 i Kbh (F:
kaptajn Peter August G. og
Anna Dagmar Nikoline Jør-
gensen). ~ 19 aug 32 i Hol-
bæk Karen Charlotte Cort-
sen, f 8 marts 07 på Frbg
(F: kontorchef Carl Rudolf
Emil C. og Anna Jensine
Cortsen). — St 23 V Bor-
gerdyd, cand S 30 laud. —
Vikar Øresundshosp Hel-
singør juli 30, rsl sst okt
30 - sept 31, kand Alborg
Amtssgh med afd nov 31,
sst kir afd okt 32, rsl Ma-

ribo Amtssgh april 33 - jan 35, prakt Stege fra
febr 35, skolelæge okt 40.

Gerner-Smidt, Mogens Henrik, f 18 april 21 i Kbh
(F: byretsfuldm Mogens
Tønnes S. og Johanne Ma-
rie Emilie Gerner). ~ 48
Birthe Malling Nielsen (F:
grosserer Poul N.). — St 39
Stenhus, cand V 47 laud,
speciallægeaut 56 (kirurgi).
— Vikar, turnus Amtssgh
Roskilde juli 47, vikar fast
kand sst kir afd juni 48,
vikar kand Lyngby Tub
Hosp okt 48, fast kand BBH
(D) jan 49, till sst røntgen-
afd jan - febr og maj - sept
49, vikar narkoselæge sst (D) marts - april 50, fast
kand RH kir poliklin og (R) okt 50, halvårs, sen
fast kand sst fødeafd A og gynækol afd I okt 51 -
febr 53, 2' rskir Randers Centralsgh april 53, 1'
rskir sst fra april 55.



Gersfelt, Jørgen Johan, f 4 marts 12 i Kbh (F:
chauffør Jacob Julius Pe-
tersen og Hansine Hansen)
(nvf 38). ~ 29 sept 38 i
Tårnbæk Ellen Margrethe
Havnø, f 20 febr 09 i Kbh
(F: civiling Henrik H. og
Juliane Petersen). — St 30
Johannessk, cand V 38 laud.
— Turnus KH (II og I) april
38, klin assist Finseninst
med poliklin april 39, kand
sst med afd febr 40, Radi-
umstat aug 40, RH (H) aug
41, vikar Øresundshosp febr
42, kand Diakonissestift med afd marts - sept 42,
flygtningelæge Sverige maj 44 - april 45, rsl Mon-
tebello fra febr 46. Till prakt Snekkersten fra okt
42. — Forf af: Sådan narrede vi Gestapo, 45; tids-
skr art.



Gert Jensen, Kaj, f 29 okt 28 i Masnedsund (F:
trafikkontrollør DSB Albert
Bruno J. og kontorist Char-
lotte Agnethe Larsen). ~ 9
juli 55 i Søllerød tandlæge
Inga Elsebeth Nielsen, f 19
okt 31 i Kbh (F: patrulje-
bådsfører Toldvæsenet An-
dreas N. og Laura Jensigne
Jensen). — St 47 Holte, cand
V 56 laud. — Vikar Nørre
Hosp jan 56, klinicist febr
56, vikar BBH og KH gynæ-
kol afd marts 56, Skælskør
Gigtsan april 56, vikar Amtss-
gh Gentofte (B) maj 56, kand Set Jos Hosp kir
afd fra nov 56.



Gertz, Tyge Clarentius, f 15 maj 13 på Frbg (F:
øjnelæge Otto Clarentius G., † 3 maj 34, og Sigrid
Thora Hammer Møller). ~ 15 april 39 i Vær Anne-
grethe Nissen, f 17 aug 20 i Kbh (F: kaptajn, gods-
ejer Axel N. og Poula Larsen). — St 31 Set Jør-
gen, cand S 38 laud, dr med 46 (Om Resultaterne
af Galdestenoperationer. Specielt med Henblik paa
de postoperative Dyskinesier), speciallægeaut 53
(kirurgi). — Turnus KH (II og V) aug 38 - juli 39,

kand Diakonissestift (A) sept 39, surnum assist KH kir poliklin nov 40, surnum kand RH fødeafd B jan 41, vikar kand Børnehosp Fuglebakkens marts 41, surnum kand RH fødeafd B april 41, vikar kand sst fødeafd B og A juni 41, fast kand sst (D) okt 41 - okt 42, klin assist sst jan 43, assist sst røntgenafd jan 45, sst kir poliklin april 46, 2' rskir sst (D) april 46, RH kir poliklin og thoraxkir afd juni 50, 1' rskir Amtssgh Gentofte (D)

aug 51, till afdlæge Hospitalsskibet Jutlandia thoraxkir afd juni - okt 53; 2' rsl RH pædiatr afd fra jan 57. — Studierejser London og Liverpool (almenkir) 47, Graz (almenkir og thoraxkir) 50, USA (galdevejs-, tarm- og strumakirurgi) 55. — Forf af: disp, 46; tidsskr art om kirurgiske emner.

Geser, Anton Gregers, f 29 jan 22 i Højbjerg pr Rødkærsgade (F: forretningsf Jacob Gregers Petersen og Emilie Pape) (nvf 47). ~ aug 51 i Oslo sygepl Anne Prestholdt, f 23 i Gvarv, Norge; æ opl 55. — St 40 Ø Borgerdyd, cand V 48 laud. — Turnus KH (III og I) febr 48, læge ITC Tyskland, Polen, Syrien, Ægypten og Ceylon febr 49 - sept 51, senior adviser WHO Tub Project Philippinerne febr 52, senior medical officer WHO Tub Assessment Team Western Pacific Region Philippinerne, Indonesien, Indokina, Formosa og Hongkong jan 54, WHO Tub Survey Team West Africa, Nigeria, Guldskysten m m fra sept 55. — Tidsskr art.



† **Giese, Hjalmar**, f 2 febr 1878 i Kbh, † 1 marts 55 (F: boghdl Alexander Alfred August G. og Elise Frederikke Thestrup). ~ 17 sept 09 i Kbh Alma Meisner, f 15 aug 81 i Vordingborg (F: bankdir Emil M. og Signe Sander). — St 96 Efterslægt, cand V 03 haud I, embedslægeeks juni 15, dr med 15 (Undersøgelser over Bordet's Bacil og dens Forekomst ved Kighoste). — Aman jan 04 - jan 05, kst kand Set Johs Stift maj 05, rsl Amtssgh Faxe sept 05, kand Øresundshosp maj 06 - maj 07, Blegd Hosp juni 07, KH sept 07 - aug 08, assist Blegd Hosp 08, rsl sst aug 09 - aug 14, till leder diagnosestat sst 11 - 14, prakt Rønne 15, amts- og kredslæge Bornholm april 15, amtslæge Frederiksborg amt 26 - 47, skolelæge fra 33. — R* 33, DM 47. — Slægtslitt: H. A. Møller: Stamtavle over Slægterne Stampe og Thestrup, 1910 (mødrene).



Giese, Jørn, f 22 aug 30 i Fredericia (F: overtrafikass Alexander Alfred August G. og Gudrun Marie Thæstensen Holm). ~ 21 jan 56 i Skovshoved sygepl Bente Marie Larsen, f 22 febr 29 i Gentofte (F: stationsforst Lars Christian L. og Ane Marie Kirstine Eskildsen). — St 48 Fredericia, cand V 56 præ. — Vikar kand Holbæk Centralssgh med afd febr 56, turnus Amtssgh Gentofte (F og H) fra marts 56.



Gilberg, Aage, f 9 sept 12 i Fredensborg (F: slotsorg Thorvald G. og Dagny Nielsen). ~ 14 maj 38 i Fredensborg Lisbet Thora Jacobsen, f 9 aug 17 i Kbh (F: gæringsfysiolog Kaj Alexander J. og Gudrun Brasch). — St 30 Frederiksborg, cand S 37 laud, embedslægeeks 44. — Læge Lauge Kochs Østgrønlandseksp S 37, turnus Amtssgh Hobro 37 - 38, distrlæge Thule S 38 - S 39, 2' rsl Amtssgh Usserød okt 39, Amtssgh Esbønderup dec 40, 1' rsl sst sept 41, kst overl 3 1/2 mdr, vikar juni - aug 43, foredragstourné Danmark okt 43 - marts 44, kand RH (O) juni 44, Børnehosp Fuglebakkens sept 44 - febr 45, Rud Berghs Hosp juni 45, RH børnepoliklin for allerg lidelser marts - maj 45, kredslæge Mariager fra sept 45, skolelæge april 49, læge Lauge Kochs Østgrønlandseksp og organisator af arb ved blyminerne Mestersvig S 50. — Form skolekommission maj 50. — WHO kursus for nord embedslæger Göteborg aug - sept 55. — Forf af: Verdens nordligste Læge, 40; tidsskr art.



† **Gilg, Ejnar Vilhelm**, f 5 jan 14 i Viborg, † 30 sept 55 i Kbh (F: stabs-officiant Carl Pedersen og Ane Marie Jacobine Jensen) (nvf 40). ~ 7 april 39 i Grindsted dr med Ingrid G. — St 32 Viborg, cand S 41 laud, speciallægeaut 52 (røntgendiagnostik og terapi). — Turnus KH (II og I) aug 41 - juli 42, vikar, kand Militærhosp kir afd sept 43 - april 44, assist KH røntgenafd juni 44 - juni 45, kand Radiumstat okt 45, Rud Berghs Hosp dec 46, assist RH røntgenafd juni 47, 2' rsl sst juni 48, KH røntgenafd juni 50, 1' rsl sst fra febr 52.



Gilg, Ingrid, f 28 april 15 i Hjørring (F: stationsforst Svend Jespersen og Cathrine Mathea Bech). ~ 7 april 39 i Grindsted læge Ejnar G., † 30 sept

55. — St 33 Århus, cand S 42 laud, speciallægeaut 51 (dermato-venerologi), dr med 56 (Kliniske undersøgelser over Boecks sarcoid (Sarcidose). Behandling og forløb), embedslægeeks maj 56. — Turnus Amtssgh Gentofte (B og A) sept 42, vikar turnuskand sst (B) sept 43, fast kand sst marts 44, vikar 2' rsl sst marts - april 45, kand KH psyk afd sept 45, vikar kand Frbg Hosp epid afd i dec 45 og febr 46, kand Finseninst med afd marts - sept 46, surnum kand Rud Berghs Hosp nov 46, kand sst dec 46, Finseninst dermatol afd aug 47, Blegd Hosp febr 48, assist Finseninst dermatol afd maj 48, 2' rsl Rud Berghs Hosp dec 48, Finseninst dermatol afd juli 50, assist KH klin for hudsvgd juli 52, 1' rsl sst fra okt 52, till arbejds-læge Dir for Arbejdstils fra juni 56. — Margrethe Brinchs Legat 55, Aage Bangs Legat 57. — Lærer patol Fodplejesk 56. — Forf af: disp, 56; tidsskr art.



Gimsing, Tage Faber, f 18 okt 03 i Holstebro (F: distrlæge Peder Christensen G. † 30 juni 12, og Dagmar Faber). ~ 23 maj 31 i Tolstrup Karen Byskov, f 26 nov 04 i Gedved pr. Horsens (F: seminarieførstander, undervisningsminister Jens B. og Line Rasmussen). — St 22 Silkeborg, cand S 30 laud, speciallægeaut 38 (intern med). — Vikar Amtssgh Holstebro juli - aug og nov 30, rsl sst jan 31 - dec 32, turnus KH



(III og V) febr 33, kand Blegd Hosp febr - juli 34, RH (H) sept - nov 34, sst børneafd jan 35, vikar assist sst røntgenafd maj 35, 1' rsl Alborg Amtssgh med afd juni 35, Amtssgh Kolding med afd maj 40, rsl Amtssgh Kjellerup okt 44, 1' rsl Diakonissestift med og pædiatr afd okt 45 - nov 50, till assist læge børneplejest marts 46, rådgiv læge Dir Sygek Væsen juni 46, overl sst fra maj 47; skolelæge Kbh komm Skolevæsen aug 49, Godthåbs Privatskole og Godthåbs 4 børnehjem nov 49, læge ved forsk børnehaver og vuggestuer, ved Optagelseshj Solbakken, bedriftslæge Nord Diesel okt 54; prakt speciallæge.

Gissel, Knud Edvardt, f 3 dec 17 i Grenå (F: læderhdl Carl Rasmus Rasmussen G. og Ane Kirstine Kristoffersen). ~ 10 juli 44 i Kbh lærerinde Else Margrethe Christiansen, f 21 dec 20 i Kbh (F: sporvognsfunkt Carl Peter C. og Florentine Petra Pedersen). — St 36 Marseisborg, cand S 44 laud. — Turnus Amtssgh Silkeborg jan 45, kand kir afd sst jan 46, vikar kand Amtssgh Næstved kir afd jan 47, Centralshg Esbjerg med afd febr 47, rsl Hæren marts 47, kand Amts-



sgsh Kjellerup juni 47, 1' rsl Frederikshavn komm Sgh nov 47, prakt Rødkjærsbro fra maj 50, skolelæge maj 50.

* **Givskud, Arne**, f 3 febr 25 i Glud pr Horsens (F: Kristen G. og Karen Nielsen). ~ læge Ingrid G. — St 44 Horsens, cand V 53 laud. — Vikar kand Sundby Hosp kir afd april 53, Centralshg Hillerød kir afd maj 53, kand Amtssgh Frederiksværk nov 53, heldagsassist Seruminst polioafd nov 54, vikar kand BBH blodbank dec 55, kand sst maj 56.

* **Givskud, Ingrid Anna**, f 11 juni 24 i Horslunde (F: dyrlæge Svend Ove Ingvor Christian Jakobsen og Agnes Petersen). ~ læge Arne G. — St 43 priv, cand S 54 laud. — Kand Amtssgh Give juli 54, vikar kand Sønderbro Hosp gynækol afd sept 55, kand sst dec 55, vikar kand sst juni 56, distrlæge Thule fra sept 56.

Gjaldbæk, Niels Kaas, f 8 marts 25 på Frbg (F: tandlæge Kristian G. og Else Kirstine Kaas-Rasmussen). ~ 26 april 51 i Lyngby Inge Hansen, f 29 dec 30 i Kbh (F: overing Albert H. og Astrid Antonie Dahm). — St 43 Århus, cand V 52 laud. — Turnus Amtssgh Gentofte (A og B) marts 52, vikar kand (A) sst marts - juni 53, rsl Flyvevåbnet sept 53, till kand Haderslev Amtssgh kir afd okt 53, fast kand KH (V) juni 54, kand sst anæstesiol afd nov 55, 1' rsl Amtssgh Lemvig fra sept 56.



Gjedde, Flemming, f 19 jan 28 i Felsted (F: overl Halfdan Jørgensen og Anne Marie Gjedde) (nvf 56). ~ 4 dec 52 i Birkerød husholdningslærerinde Bodil Vibeke Engelsen, f 10 jan 29 i Birkerød (F: rektor Hans Chr. E. og Else Schou). — St 47 Birkerød, cand V 55 laud. — Turnus Amtssgh Kalundborg febr 55, vikar Blegd Hosp med afd febr 56, Centralshg Hillerød med afd marts 56, kand KH (I) maj 56, sst (VII) fra dec 56.



Gjedde Jørgensen, Halfdan Christian, f 16 nov 26 i Abenrå (F: overl Halfdan J. og Anne Marie Gjedde). ~ 3 maj 51 i Helsingør Jill Salskov-Iversen. — St 45 Herlufsholm, cand S 54 laud I. — Turnus Militærhosp jan 55, kand sst kir afd okt 55; rsl Forsvaret, tjenst overl UNEF.

* **Gjedsig Andersen, Marne Elin**, f 2 febr 21 i Hammer pr Vodskov (F: mejeribest Jacob Peter Jacobsen og Bertha Marie Gjedsig). ~ 7 juli 46

sognepr Søren A., f 26 dec 22 i Tørring pr Laven (F: smedemstr A.). — St 39 priv, cand S 50 haud I. — Turnus Frbg Hosp nov 50, cand BBH (A) nov 51. Kand Amtssgh Løgstør sept 53. Prakt Kettrup pr Fjerritslev fra nov 54.

† **Gjellerup, Knud**, f 26 nov 1876 i Sorø, † 5 dec 54 (F: akademilæge Poul Frederik Jacob G., † 9 april 30, og Rosa Conradine Dorothea von der Recke). ~ 8 maj 19 i Helsingør Jenny Messerschmidt, f 27 juni 98 på Frbg (F: fabrikant Jørgen Andreas Bølling M. og Maria Dølle). — St 94 Sorø, cand S 02 laud. — Vikar 02-03, rsl Sorø Amtssgh april 03, Off van Gezondheid II Hollandsk Indien jan 04, tjenstg Militærhosp Padang,

Sumatra 04, deltog krig mod Atjeh og Gajolandene 05-08, tjenstg Kotta Radja 06, Meester Cornelis 08, deltog tysk-hollandsk grænseekspedition Ny Guinea 09-10 og militær ekspedition Ny Guineas nordkyst 10-12, Off van Gezondheid I okt 11, læge Militærhosp Magelang, Java 12-14, garnisonslæge og chef sgh Poerworedjo, Java 14-17, dirigerend Off van Gezondheid april 20, chef Militærhosp Makassar med civil lægetjen Celebes og omliggende øer 20-21, afsked 21. Oprett og ledende otol poliklin Sgh Kotta Radja, Magelang og Makassar. Prakt otolog Semarang, Java 21-31, privat Gentofte 32, Randkløve fra 37. — Studierejser Kina, Japan, Amerika og Europa 08-09 og 17-20 (oto-laryngologi). — (NON 5) Hollandsk ærestegn for delt i Atjehkrigen 01-05 og 06-10, ærestegn for langvarig tjen som nederlandsk officer. — Slægtsliitt: Slægthaandbogen, 1900 (mødrene).

Gjellerup, Ove Christian, f 20 marts 1889 i Kerteminde (F: distrilæge Ferdinand Louis G. † 28 dec 35, og Mathilde Thea Emma Otilia Meincke). ~ 14 maj 22 i Kbh Maggo Eigtved, f 30 maj 94 i Kbh (F: maskinmester Marinen Andreas E. og Magdalene Bruhn). — St 06 Efterslægt, cand S 14 laud, specialistanerk 21 (kirurgi, kir kvindesygd). — 1' rsl Amtssgh Fåske sept 14, turnus Frbg Hosp sept 15, till læge Søværnet sept-

dec 15; kand KH (IV) sept-okt 16, till friv assist Kbh poliklin otol afd 15-16; 1' rsl Amtssgh Fåske nov 16, med DrK i Rusland okt 17-april 18, kand Diakonissestift juni 18, rsl Frbg Hosp (F) okt 19, till kst chef Frbg poliklin gynækol afd 19-20 og kst overl Frbg Hosp (F) 20-21; rsl Sct Jos Hosp gynækol afd okt 21, till 1' assist Kbh poliklin kir afd okt 22-sept 23; assist Finseninstit røntgenafd okt 25-okt 27, overl Gl Klosters sygeafd 43; prakt Frbg fra 18, medindehaver Gad og Gjellerups Klinik 25-56. — Studierejser 21, 22 og 23 (kirurgi og gynækologi). — MTKfh 19. (ØrK 2) (UKM).

Gjerløff, Torben, f 6 maj 25 i Kbh (F: direktør Holger Ove P. og Poula Hedvig Wilquin Jensen). ~ 13 nov 48 i Tikøb skuespillerinde Anne-Marie Fuhl, f 3 febr 27 i Ordrup (F: skuespiller Poul J. og Ellen Emilie Kirchner); æ opl 26 nov 55. — St 44 Ordrup, cand V 52 haud I. — Underlæge Søværnet juli 49-febr 50, vikar Amtssgh Frederiksværk juli-sept 50; turnus RH (C) og BBH (C) febr 52, vikar kand BBH (C) febr 53, kand Diakonissestift (A) maj 53, sst (C) maj 54-maj 55, vikar juli 55, rsl Amtssgh Skanderborg med afd fra nov 55. — Slægtsliitt: Fr. Hjort: Slægten Gjerløff med dens Spindeliniær gennem cirka tre Hundrede Aar, 1904.



Gjersøe, Aage, f 5 sept 20 i Kbh (F: admin direktør Nils Walløe G. og Aagot Johnsen). — St 38 Ordrup, cand V 46 laud, speciallægeaut 57 (pædiatri). — Surnum tjen Karolinska Inst pædiatr klin april 46, læge franske barnesgh Hålsingborg juli 46, turnus Amtssgh Kolding okt 46, rsl Hæren sept 47, kand D Sundhedstj Sydslesvig okt 47-marts 48, vikar Radiumstat maj 48, kand Blegd Hosp med afd juni 48, Dr Louises Børnehosp jan 49, Rud Berghs Hosp juli 49, Amtssgh Gentofte børneafd okt 49, BBH (B) okt 50, vikar 2' rsl Dr Louises Børnehosp marts 52, kand RH psyk afd april 52, Blegd Hosp epid afd febr 53-febr 54, vikar 2' rsl Frbg Hosp (E) juni-sept 53, 2' rsl Amtssgh Gentofte børneafd febr 54, kand RH børnepsyk afd fra maj 56; huslæge Kbh Komm optagelseshj Trepileågen og Folehavehøj april 49, assist læge Kbh Komm småbørnsstationer 50-52, huslæge Statens Inst for tælelidende, Hellerup, april 54. — Medl repræs FayL 53, best maj 54, form maj 56. — Tidsskr art om hypothalamus, tyndtarmstumores, præmaturproblemer. — (FSP 3).



Gjessing, Einar, f 23 juli 1886 i Kbh (F: grosserer Hans Jørgen G. og Kamma Stadfeldt). ~ 7 juni 16 i Horsens Elfriede Rafflenbeul, f 15 dec 92 i Elberfeld (F: grosserer Carl R. og Elsbeth Gebauer). — St 04 Sorø, cand S 10 laud. — Skibslæge dec 10, kand Kbh Amtssgh F marts 11, 1' rsl Horsens Komm Hosp okt 11, kand Sindssygehosp Risskov juni 13, turnus KH (III og I) sept 13-sept 14, till rsl Hæren aug 14; surnum kand RH fødeafd B nov 14, kand sst (H) dec 14, Dr Louises Børnehosp juni 15, korpslæge og chef Garn Sgh Fredericia okt 15, till vikar nov 15-marts 16, assist Fredericia Komm Hosp dec 16-jan 21; overl Garn Sgh Fredericia maj 23-juli 46, till prakt Fredericia fra april 16, visit læge jan 22-sept 37, sko-



lelæge og jernbanelæge okt 27 - aug 56. — Medl best Vejle og Skanderborg Lkf 38, form 42-46, repr DadL 42 - 50, form Foren skolelæger udenf Kbh, sen for D skolelægeforen 41 - 55. — R* 30, DrKM 30, HTH 45.

Gjessing, Jørgen, f 7 maj 23 i Fredericia (F: læge Einar G. og Elfriede Rafflenbeul). ~ 12 april 46 i Helsingørshusholdningslærerinde Anna Christine Haufort-Nielsen, f 24 maj 21 i Helsingør (F: proprietær Jørgen Jacob N. og Camilla). — St 41 Fredericia, cand V 50 laud. — Turnus Åbenrå komm Sgh 50 - 51, 2' rsl sst marts 51, till rsl Padborglejren okt 51 - jan 52, prakt Fredericia fra jan 53.

Gjørl, James Jakob Georg, f 27 aug 20 i Kbh (F: smed Poul Egil Harry Frit-hiof G. og Mary Jørgensen). ~ 1° 27 okt 46 i Sorø læge Nanna G., æ opl; 2° 29 dec 55 i Stockholm lærerinde Grete Schneider, f 30 juli 25 i Kbh (F: fabrikant Valdemar S. og Clara Brun). — St 49 Stat og Hovedst Komm Kurs, cand S 56 haud I. — Vikar turnuskand Vejle Amtssgh kir afd fra nov 56.



* **Gjørl, Nanna**, f 19 febr 22 i Sorø (F: lektor Alfred Rosenstand Glahn og Sofie Olsen). ~ 27 okt 46 i Sorø læge James G., æ opl. — St 40 Sorø, cand S 49 laud. — Turnus Frbg Hosp nov 49, kand sst (B) sept 51, vikar kand Sundby Hosp børneafd april 53, kand sst juni 53, Frbg Hosp (E) jan 54, De gamles By juni 55, 2' assist RH med poliklin juni 56, 2' rsl De gamles By fra april 57. — Slægtslitt: P. B. Grandjean: Familien Glahn's Slægtetog, 1907; Glahn-Samfundet I-V, 1917-56; Patriciske Slægter IV, 1919.

Gjørup, Lave Ernst Kiær, f 14 okt 1893 i Herning (F: apoteker Frederik Vilhelm G. og Andrea Catharina Kiær). ~ 18 dec 19 i Alborg Emilie (Søster) Rolff-Petersen, f 30 april 93 i Alborg (F: sparekassendir Henrik August Valdemar P. og Emma Elisabeth Andersen). — St 11 Viborg, cand V 19 laud, dr med 25 (Investigations into d'Herelles phenomenon), specialist-merk 29 (pædiatri), 40 (intern med, hjerte-, lunge- og stofskiftesygd), embedslægeeks 34. — Kand RH (H) april - juni 19, Blegd Hosp okt 19, Øresundshosp med afd april 20, assist Seruminst jan 21, turnus RH (B og D) jan 24, kand sst børneafd i jan 25, Dr Louises Børnehosp juli 25, rsl KH (III) nov 25, kand Børnehosp Fuglebakken okt 27 - sept 28, klin assist Dr Louises Børnehosp nov 28, 2' rsl sst april 29, 1' rsl sst okt 29 - juni 33, prakt børnelæge Kbh fra juli 33, assist RH med poliklin sept 36, assist børnelæge Nørre Hosp og tilsf læge optagelses-hj Sølund sept 40 - aug 55, chef Dr. Louises 2' Poliklin Chrhavn jan 43 - sept 45, chef Red Barnets mentalhyg rådgivningsklin sept 49. — Studierejser



Tyskland 28, Paris og Strasbourg 32, USA 48, England 52. — Medl best Frøbel Højsk 33, D Børnelægers Org 34, form 40 - 45, D pædiatr Selsk 42 - 45, medl best Dr Louises Asylselsk 43 og fl børneinstitutioner, behandlingshj Egelundshuset m fl.

Gjørup, Lone Merete, f 20 aug 23 i Horsens (F: overkir Hans Sølling, † 5 nov 45, og Anna Margrethe Rodskjær). ~ 19 juli 47 i Østerhæsingelæge Poul Albrecht G. — St 42 Horsens, cand S 53 laud. — Vikar turnuskand RH (D) juli 53, turnus Diakonissestift sept 53, vikar turnuskand Amtssgh Gentofte (F) okt 54, årskand Militærhosp fysisurg afd fra jan 55; till assist Sygek fysisurg klin Hellerup aug 56. — Tidsskr art om fysisurg emner.



Gjørup, Poul Albrecht, f 4 nov 23 i Korinth (F: læge Axel G., † 26 juli 28, og Elisabeth comtesse Schaffalitzky de Muckadell). ~ 19 juli 47 i Østerhæsingelæge Lone G. — St 42 Sorø, cand V 51 laud. — Turnus KH (III og V) april 51, helårskand KH (V) april 52, vikar assist sst røntgenafd maj 53, vikar kand Amtssgh Gentofte gynækol afd sept 53, helårskand sst (F) okt 53, sst (N) nov 54, 2' assist KH kir poliklin jan 56, kand sst ekstremitetkir afd aug 56, Frbg Hosp (F) fra marts 57. — Repr FayL 51 - 55, medl FayL's overenskomststudv 54, repr DadL 54. — Tidsskr art. — Slægtslitt: Slægtstavlesamlingen, 1933; Sven Houmøller: Slægten Bahnson, 1952; (mødrene): Danmarks Adels Aarbog 1928; C. A. Schaffalitzky de Muckadell: Slægten Schaffalitzky de Muckadell, 1933 (dupl).



Gjørup, Steffen Vilhelm, f 2 april 25 i Kbh (F: klosterforv, Irs Frederik Vilhelm G. og Ingeborg Schmidth). ~ 17 febr 51 i Lyngby Dorrit Burmeister, f 21 nov 28 i Kbh (F: grosserer Stanley B. og Frida Løffler). — St 43 Herlufsholm, cand V 52 laud. — Rsl Søværnet febr - okt 52, turnus KH (III og V) dec 52, assist RH (A) metabo-lisk afd jan 54, 2' rsl sst fra jan 55. — Tidsskr art.



* **Glahder, Jens**, f 20 jan 23 i Kbh (F: ordbogsredaktør, cand mag Jørgen Ernst G. og Olga Johanne Estrup). — St 40 Frbg, cand V 50 haud I. — Turnus Centralssgh Hillerød juni 50. Vikar kand Frederikshavn komm Sgh marts 52. Kand Nørre Hosp fra sept 56. — Slægtslitt (mødrene): Carl Lindberg-Nielsen: Familien Estrup gennem 250 år, 1955; H. H. Kjølisen: Den fynske slægt Hastrup, 1955 (dupl).

Glahn, Ruth Laila Benedicte Egede, f 13 dec 26 i Hellerup (F: kontorchef Landsnævns Børnefors Hans Egede G. og Ruth Irmelin Lange-Müller). — St 47 Øregård, cand S 56 laud. — Turnus Centralshg Slagelse fra aug 56. — Slægtslitt: P. B. Grandjean: Familien Glahn's Slægtetog, 1907; Glahn-Samfundet I-V, 1917-56, Patriciske Slægter IV, 1919; Patriciske Slægter II, 1911 (mødrene).



Glahn, Bodil, f 18 dec 19 i Kbh (F: overl. dr med Poul Iversen og Grace Anne Marie Akeleje Andersen). ~ 27 marts 45 i Gentofte organist, dr phil Henrik Glahn, f 29 maj 19 i Hornstrup (F: sognepr Thorikil August Wiehe G. og Else Høst). — St 38 Ordrup, cand V 48 laud. — Turnus KH (II og V) juni 48 - maj 49, kand Amtssgh Gentofte børneafd jan 50, Blegd Hosp epid hosp sept 50, KH (VII) maj 51, vikar rsl sst (III) aug 52, 2' assist fysiurg afd sst okt 52, vikar kand RH neurokir afd jan - marts 55, assist Ortopæd Hosp Kbh ambulat fra sept 55.



Glahn, Mogens, f 20 juli 16 på Frbg (S: tandlæge Holger Stefan Wiehe G. og Kirsten Elisabeth Munkebo). ~ 4 juli 45 i Alborg cand pharm Ebba Torpet, f 15 aug 13 i Alborg (F: stabs-officiant Arndt Peter T. og Marie Johanne Caroline Christensen). — St 34 Metropolitan, cand S 42 laud, tandlægeeks S 46, specialist-anerk 55 (kæbekirurgi), dr med 56 (Actinomyces cervico-facialis). — Turnus Arhus Amtssgh sept 42, kand Sindssygehosp Viborg sept - okt 43, vikar Saks-købing, Helsingø og Kbh, vikar Finseninstit kir afd maj 44, Amtssgh Nakskov juni - aug 44, kand Amtssgh Frederiksværk aug 46 - maj 47, rsl Søværnet, kand Amtssgh Gentofte juni 47, RH kæbekir afd sept 48, vikar underlækare Centrallas Kalmar kir afd juni - sept 50, vikar 2' rskir Centralshg Hjørring sept 51, kst 1' rskir sst dec 52 - sept 53, 1' rskir sst febr 54, vikar rskir RH kæbekir afd april 56, 1' rsl Diakonissestift (A) fra okt 56. — Studierejse England (maxillofacial og plastikkir) 50 - 51. — Medl Nord Odont Foren, Fellow Royal Society of Med. — Forf af: disp, 56; tidsskr art om kæbekir emner. — Slægtslitt: P. B. Grandjean: Familien Glahn's Slægtetog, 1907; Glahn-Samfundet I-V, 1917-56; Patriciske Slægter III, 1919.



Glahn, Povl Johan Egede, f 18 okt 23 i Firenze, Italien (F: kunstmaler Otto Carl Egede G. og sygepl Helle Motzfeldt). — St 42 Frbg, påbeg med stud 47, cand V 56 laud. — Slægtslitt: P. B. Grandjean: Familien Glahn's Slægtetog, 1907; Glahn-Samfundet I-V, 1917-56; Patriciske Slægter III, 1919.



Glastrup, Holger, f 30 aug 15 i Rårup (F: boelsmand Kristian Jensen og Jenny Sørensen) (nvf 45). — St 36 Horsens, cand V 45 haud I, specialist-anerk 55 (kirurgi, kir kvindesygd). — Turnus Arhus Komm Hosp marts 45, kand Radiumstat Arhus marts 46, Marselisborg Hosp febr 48, Statshosp Sønderborg gynækol-obstetr afd maj 48, 1' rsl Amtssgh Grindsted jan 49, kand Ortopæd Hosp Arhus juni 51, 2' rskir Svendborg Centralshg marts 52, 1' rskir Holbæk Centralshg juni 53, 1' rsl Ortopæd Klin Odense fra maj 56. — Tidsskr art.

Glaven, Poul Kjærulund, f 6 sept 1900 i Vemb (F: sognepræst Hans Jørgen G. og Kristine Margrethe Sofie Smith). ~ 22 marts 34 i Sdr Kirkeby Alice Lund, f 19 jan 11 i Bellingø (F: læge Viggo L., † 19 okt 42, og Olga Petra Rames von Herbst). — St 20 Sorø, cand V 28 haud I. — Kand Sindssygehosp Nykøbing Sj febr - maj, juli og okt 28, Diakonissestift kir afd nov 28, surnum kand RH øjenafd jan 30, vikar Kbh Amtssgh F febr 30, surnum kand RH fødeafd B marts 30, kand De gamles By maj - juni 30, vikar kand RH fødeafd B aug 30, surnum kand Børnehosp Fuglebakken okt 30, vikar nov 30, turnus Arhus Komm Hosp dec 30, aman dec 31 - maj 32, vikar og aman, prakt Løgumkloster og læge Løgumkloster Sgh sept 33, prakt Stokkemærke sept 46, Pedersker fra aug 55.



Gleberg-Olsen, Aksel Andreas, f 22 jan 12 i Lundby, Præstø amt (F: skomagernstr, centralbest Ole Olsen og Anna Madsen) (nvf 45). ~ 1° 26 sept 38 på Frbg Gudrun Schmidt Mikkelsen, f 16 april 14 i Tørring (F: grosserer M.), æ opl 44; 2° 2 dec 44 i Egeskov pr Fredericia Ellen Baagøe, f 30 nov 17 (F: overing Johan Hedemann B. og Agnete Dahl). — St 30 Sorø, cand S 38 laud. — Kand Amtssgh Gram juni 38, Sindssygehosp Oringe sept - nov 38, turnus Ribe Amtssgh jan 39, prakt Gesten jan 40, Fredericia juli 42, Holstebro nov 44, Bording fra juli 45, fængselslæge fængselsafd Kjærshovedgård pr Ikast okt 45. — Form Bording Komm børneværn og sundhedskomm 45.



Gleerup, Alfred, f 1 juli 1892 i Årup (F: læge Frederik (Fritz) Ludvig G., † 14 marts 13, og Catharina (Cathinka) Dorothea Hillebrandt). ~ 11



marts 34 i Koldby Kesten Marie Thorengaard, f 4 aug 99 i Lyngå (F: mejeriforpagter Sofus T. og Barbra Petersen Maarslet), æ opl sept 45. — St 11 Sorø, cand V 20 haud I. — Kand Frbg Hosp influenzaafd febr 20, Alborg Amtssgh marts 21 - jan 23, Alm Hosp april 23, turnus BBH (C) og Sundby Hosp marts 24, rsl Sorø Amtssgh april 25, prakt Sakskøbing jan 26, sghlæge sst maj 27, prakt Kbh fra dec 35, jernbanelæge.

Glendal, Svend Anker, f 6 sept 11 i Gråsten (F: kreditforeningsdir Hans Hansen og Sofie Ludvigsen) (nfv 39). ~ 9 okt 38 i Åbenrå sygepl Anna Margaretha Andersen, f 28 juni 13 i Vamdrup (F: overportør Hans Lauritsen A. og Anne Marie Winther). — St 33 priv, cand S 40 laud. — Turnus Amtssgh Brønderslev okt 40, vikar okt 41, kolonnelæge sydjysk Udrykningskolonne marts 42, prakt Gråsten sept 42 - april 55; bosat Vamdrup.



Glenert, Jørgen Malthe, f 18 febr 25 i Gedser (F: kriminalass Ejnar Ludvig G. og Lisbeth Johanna Allwardt). ~ 21 juni 52 i Sarpsborg, Norge, boligkonsulent Ella Brekke Granfeldt, f 8 marts 27 i Bessaker, Norge (F: stadslæge Thomas G. og Josephine Brekke). — St 44 Herlufsholm, cand S 52 haud I. — Turnus Amtssgh Gentofte (F og H) okt 52, rsl Hæren og kand Vordingborg Sgh okt 53, 2' rsl länslas Gällivare, Sverige, juni 54, provinsialläkare Harads distr, Sverige, april 55, Hakkas distr fra juli 55.



Gliemann, Wilhelm, f 9 juni 04 i Struer (F: sghlæge Theobald Hermann G., † 29 nov 35, og Hedvig Petrea Grønbech). ~ 2 okt 36 i Vejlbj pr Risskov Grete Schmidt, f 2 juni 11 i Kbh (F: oberst Otto Nikolaj S. og Johanne (Jane) Lind). — St 22 Herlufsholm, cand S 29 haud I. — Kand Thisted Amtssgh okt 29, skibslæge marts 32, kand Marselisborg Hosp maj 33, 2' rskir Århus turnus Århus Komm Hosp ØK marts 31, aman juli 31, Komm Hosp nov 33, prakt Århus fra april 35, rsl Hæren 37 - 40 og 45 - 46, skolelæge 49.



Glissov, Bent, f 28 dec 27 i Allested (F: ejendoms-mægler Holger Hansen og distriktsjordemoder Karen Houllind) (nfv 52). ~ 6 febr 54 på Frbg Lone Fergo, f 25 marts 35 i Kbh (F: fabrikant Helge F. og Else Züberlein von Dütsch). — St 46 Svendborg, cand V 56 haud I. — Turnus Amtssgh Fåborg febr 56, kand sst fra febr 57.



Glistrup, Erik, f 3 nov 23 i Næstved (F: tandlæge Poul G. og Inger Pihl Nielsen). ~ 20 juni 49 i Gentofte Mariann Birthe Nielsen, f 18 jan 30 i Kbh (F: slagtermstr Jens C. N. og Lola Nielsen). — St 41 Vordingborg, cand S 48 haud I. — Turnus Amtssgh Frederikssund aug 48, helårskand Centralrslg Holstebro kir afd aug 49, Amtssgh Gentofte (A) og lungekir afd juli 50, sst røntgenafd juni 51, KH gynækol afd maj 52, till vikar kand RH fødeafd B S 52; helårskand Ortopæd Hosp (I og II) maj 53, till vikar kand RH fødeafd B S 53; fg rsl Ortopæd Hosp (I) jan 54, vikar kand RH fødeafd B 52 og 53, underlækare Karlskrona Las kir afd sept 54, 1' underlækare Skövde Las okt 54, vikar lasarettsläkare Ljungby Las røntgenafd juni 55, 1' underlækare Karlshamn Las røntgenafd fra sept 55. — Lærer Fængselsv betjent-skole okt 50 - maj 53. — Forf af: Lymfesystemet, 43; tidsskr art.



Glud, Carl Erik, f 17 juni 20 i Kbh (F: overdyrlæge Povl G. og Estan Espersen). ~ 2 aug 52 i Irsta, Sverige, fil mag Agneta Maria Kristina Leeb-Lundberg, f 11 marts 20 i Luleå, Sverige (F: rektor, fil dr Valdemar L.-L. og Eleonora Lovisa Kristina Trauung). — St 39 priv, cand S 48 haud I, amer speciallægeaut (child psychiatrist) 54, amer med eks, New Hampshire marts 55. — Klinikist Komm Fødeklin sept 48, vikar kand Amtssgh Usserød okt 48 - jan 49, consultant Ayerst Lab, New York febr - juni 49, intern Yale Univ Hosp, New Haven, Conn, børneafd juli 49, resident Temple Univ Philadelphia børneafd juli 50, resident psychiatry Friends Hosp, Philadelphia okt 50 - juni 51, Hillside Hosp, Glen Oaks, New York, okt 51 - aug 52, till clinical assist Hillside Clinic, Manhattan, New York, nov 51 - aug 52; visiting psychiatrist, Statedepartm of Health, Concord, New Hampshire, divis of alcoholism juni 54, staff psychiatrist The James Jackson Putnam Children's Center, Boston, Mass, sept 54 - juni 55, assist psychiatrist Children's Med Center, Boston, Mass fra sept 54, staff psychiatrist Mary Mac Arthur Memorial Respirator Unit Wellesley, Mass, fra sept 54, instructor Child psychiatry The



Beth Israel Hosp and Harvard Med School, Boston, Mass, fra juli 55, associate childpsych The Beth Israel Hosp fra jan 56 og Clin Director Departm of Health, Concord, divis of alcoholism fra jan 56. — Studierejse London 48. — Tidsskr art og afh om pædiatr og psyk emner og alkoholisme. — Slægtslitt: Kristian Glud Konradsen: Stamtavle over Familien Glud gennem 400 Aar, 1933.

Glud, Margrethe, f 26 nov 1877 i Vejle (F: grosserer Peder Jørgen G. og Thora Nathalie Martini-Williamsborg). — St 98 priv, stud jur 2 år, cand V 10 laud, specialistanerk 18 (lungetub), embedslægeeks 18. — Ansat Statistisk Departement. Kand KH (VI) febr 10, turnus Øresundshosp med afd april 10 og Frbg Hosp kir afd jan - maj 11, prakt Vorbasse 11 - 12, assist Øresundshosp Tub afd sept 12, rsl Frbg Hosp Tub



afd april 14, till assist Kbh Poliklin med afd, Kbh og Frbg Tub Stat 14 og assist Frbg Poliklin Øreafd febr 15 samt prakt Kbh, kredslæge Herning april 15, klin assist Frbg Hosp epid afd okt 17 - marts 18, kand KH (IV) okt 18, kredslæge Ringsted dec 18, Roskilde aug 26 - marts 46, privat Roskilde. — Slægtslitt: Kristian Glud Konradsen: Stamtavle over Familien Glud gennem 400 Aar, 1933.

Glud, Jørgen Axel, f 20 okt 21 i Kbh (F: grosserer Carl G. og Ebba Hjelmhof). ~ 20 nov 49 i Kbh Birgit Nyfeldt, f 6 juli 25 i Kbh (F: overl, dr med Aage N. og tandlæge Else Conradt-Eberlin). — St 40 Sct Jørgen, cand S 52 laud. — Sekr Fondsbørsen 41 - 49. Vikar Gigtsan Skelskør juli 52, turnus Sundby Hosp sept 52, 2' rsl Skelskør Sgh fra okt 53.



† **Gløet, Jens Emanuel**, f 13 sept 1889 i Fjellerup, pr Harndrup, † 6 juni 52 (F: sognepræst Mads Christian Jensen og Sara Marie f Jensen) (nvf 16). ~ 28 juni 19 på Frbg Ingeborg Alida Christensen, f 26 aug 97 i Kbh (F: skomagermstr Jens Christensen Melgaard og Inger Kirstine Sørensen). — St 08 Sct Andr Koll, cand S 16 laud. — Rsl Hæren juli 16 - juni 17, till Amtssgh Næstved nov 16, Amtssgh Brønderslev aug 17, vikar febr 18, rsl Hæren marts 18, prakt Brande juni 18 - juli 26, jernbanelæge jan 19; prakt Silkeborg fra aug 27, jernbanelæge april 28, læge De gamles Hj febr 46. — Form lokalkom Landsforen Kræftens Bekæmp 32.



Godal, Hans Christian Gregersen, f 8 dec 22 i Drøbak, Norge (F: ingeniør Arne G. og Ellen f. Godal). ~ 20 maj 49 i Rauland, Telemark, Ragnhild Nordbø Vasshus, f 26 aug 22 i Rauland (F: gårdbruger Aslak Vasshus N. og Sigrid Loft-hus). — St 42 Fana pr. Bergen, cand S 52 præ. — Fabrikarbejder, laborant, landmand, soldat i de Norske hjemmestyrker. Officerskursus Lahaugmoen pr. Lillestrøm juni 52, adflæge Hærens sambandsskoler, Jørstadmoen aug 52, kand Sentralsykeh Trondheim kir afd april 53, sst med afd april 54, sst epid afd okt 54, assist læge distrlægen Børsa pr. Trondheim april 55, till vikar assist læge Sentralsykeh Trondheim med afd 3 mdr, kand Sct Jos Hosp, Porsgrunn med og neurol afd april 56, Rikshosp Oslo (A) fra okt 56.



Godtfredsen, Annelise, f 16 aug 20 i Vanløse (F: civiling Peter Edvard Dombornovsky og Anna Margrethe, f Dombornovsky). ~ 30 juni 47 i Kbh civiling Wagn Ole G., f 5 nov 24 i Nakskov (F: repræsentant Axel Edvard G. og Johanne Olsen). — St 43 Stat og Hovedst Komm Kurs, cand S 51 laud. — Turnus KH (II og V) okt 51, vikar sst røntgenafd okt 52 - jan 53, lægeassist Seruminst polioafd fra juni 53.

Godtfredsen, Erik, f 22 jan 13 i Esbjerg (F: grosserer Jens Peder G. og Marie Rasmussen). ~ 10 24 juni 36 i Charlottenlund Inge Høök, f 2 dec 15 i Kbh, † 6 sept 44 sst (F: direktør Frederik H. og Rigmor Kbh-Hansen); 2° 14 juli 45 i Kbh Lis Inez Gammelgaard, f 24 dec 21 i Kbh (F: ors Christen Andersen G. og Inez Kierulff-Petersen). — St 31 Øregård, cand V 38 laud, dr med 45 (Ophthalmologic and neurologic symptoms at malign



nasopharyngeal tumors), specialistanerk 46 (oftalmologi). — Turnus KH (III og I) jan 38, kand Diakonissestift kir afd jan 39, rsl Søværnet nov 39 - maj 40, kand Radiumstat jan 40, Finseninst med afd aug 40, sst dermatol afd marts 41, assist Sct Hedvigs Klin juni 41, kand RH øjenafd sept 42 - april 43, till praksisassist marts 43 - okt 47; kand Amtssgh Gentofte øjenafd juni 43, assist Finseninst øjenafd jan 44, kand KH øjenafd jan 45, RH øjenafd nov 45 - sept 46, fg rsl sst 6 mdr, 2' rsl KH øjenafd april 47, 1' rsl sst febr 48 - febr 51, till prakt Kbh, øjenlæge Samv Sygek fra jan 48, øjenlæge BBH og Børnehosp Fuglebakken fra jan 50. — Studierejser Lund og Stockholm 42 og 43, Stockholm, London og Cambridge 46, Glasgow, Edinburgh og Oslo 47, London, Paris, Amsterdam, Utrecht 49, London og Paris 50 (16' internat Oftalmol kongres). — Næstform Oftalmol Selsk Kbh 52 - 55, form Justitsraad Møllmanns legatofond dec 49. — Forf af: disp (Acta otolaryngologica, suppl 59), 45; fast medarb Biological Abstracts Philadelphia jan 47, associate edit Ophthalmic Literature London marts 47, medarb Med Compendium 6 udg

55, ved Connective tissue 54, *Advances in Ophthalmology* 52, *Nord Med*, *UFL*, *Vor Viden*; afhandl og tidsskr art om neuro-oftalmol emner.

Goldin, Joel Jonas, f 9 maj 10 i Kbh (F: skræddermstr Jakob G. og Bertha Kamisartek). ~ 15 okt 39 i Kbh Ida Lernø, f 2 aug 20 i Kbh (F: fabrikant Herman L. og Martha Salomon). — St 28 priv, cand S 35 laud, specialistanerk 55 (røntgendiagnostik og røntgenterapi). — Vikar juli-okt 35, turnus BBH (B og D) dec 35 - nov 36, kand Arhus Komm Hosp kir afd jan 37, Alborg Komm Hosp med afd marts 37, Diakoni-



nissestift juli - dec 37, Odense Amtssgh gynækol-obstetr afd juli 38, vikar RH (B) jan 39, kand Sct Elis Hosp med afd febr 39, Finseninst med afd aug 40, RH børneafd marts - sept 41, prakt Charlottenlund 41 - 43, hosp ansættelser Sverige og England okt 43 - juni 45, vikar Amtssgh Gentofte røntgenafd juli 45, vikar sst febr 46, assist RH røntgenafd april 46, KH hudklin juni 48, Finseninst røntgenklin maj 49, 2' rsl BBH røntgenklin april 50 - april 52, kand Radiumstat Kbh sept 52, 1' rsl BBH røntgenklin fra april 53. — MTKha 46.

Goldmann, Inger, f 16 juli 19 i Kbh (F: maleren Jacob Ludvig G. og bogholder Anna Louise Møller). — St 37 Sortedam, cand S 46 laud I. — Vikar kand Rikshosp Oslo psyk afd aug 46, turnus Arhus Komm Hosp nov 46 - okt 47, DrK internat Tub kampagne jan 48, kand Tub Hosp Holstebro jan 49, Internat Flygtningeorgan sept 49, ITC jan - dec 50, vikar kand KH (III) febr - marts 51, D Sundheds-tj Sgh Flensborg børneafd maj 51, Nørre Hosp børneafd juli 51, kand sst og Kbh Plejehj med afd sept 51 - aug 52. Bosat Kbh.



Goldschmidt, Lillian, f 11 marts 21 i Kbh (F: grosserer Kaj Henry G. og Else Johanne Grossmann). ~ 1 juli 48 i Kbh arkitekt David Birnbaum, f 15 nov 20 i Kbh (F: fabrikant Max B. og Rachel Saltzmann). — St 39 Øregård, cand S 48 laud I. — Turnus Arhus Komm Hosp nov 48 - okt 49, vikar sst neurokir afd maj - sept 50 og i febr 51, sst neurol afd sept 51, sst børneafd okt 51, sst neurol afd i nov 51, sst april - maj og i dec 52, Sindssygehosp Risskov maj - aug 53, till Arhus Komm Hosp børneafd maj - aug 53, Sindssygehosp Risskov i febr 55, Arhus Komm Hosp neurol afd i dec 55 og i april 56. — Slægtslitt: Slægthaandbogen, 1900.



Gormsen, Gorm Christian, f 1 april 04 i Søllested, pr Glamsbjerg (F: mejeri-ejer Jens Christian G. og Johanne Hansen). ~ 18 juli 35 Karen Margrethe Bune, f 3 okt 08 i Strib (F: stationsforst George Sainsbury B. og Johanne Caroline Charlotte Mathiesen). — St 23 priv, cand V 31 laud I. — Aman febr - aug 31, rsl Kysthosp Juelsminde okt 31, assist Jakobshavn aug 32, kst distrlæge Egedesminde juni 33 - sept 34, vikar dec 34, kand Filadelfia febr 35, distrlæge Umanok juni 35, Sukkertoppen aug 37 - okt 38, rsl Amtssgh Ringe jan 39, prakt Ringe fra jan 40, visit læge april 45, skolelæge april 49.



Gormsen, Harald, f 31 marts 09 i Kbh (F: sagf Carl G. og Annie Gray Jelstrup). ~ 1 dec 34 i Kbh Tove Maaridt, f 27 okt 09 i Kbh (F: ingeniør Jørgen Georg M. og Olga Christensen). — St 27 Metropolitan, cand S 34 laud, specialist-anerk 41 (histologi), dr med 42 (Knoglemarvsundersøgelser. Med særligt Henblik paa Plasmaceller i Menneskets Knoglemarv under normale og forskellige patologiske Tilstande. Bidrag til Bedømmelse af Sternalpunktrens Værdi i Kliniken). — Vikar sept 34, rsl Amtssgh Tarm nov 34, kand Viborg Amtssgh kir afd aug 36, assist Arhus Komm Hosp patol inst april 37, Radiumstat Arhus april 39, KH patol inst sept 40, Univ patol-anatom Inst maj 41, Retsmed Inst jan 43, afleder sst patol-anatom afd fra juli 43. — Studierejser USA 47, Paris 51 og 54, London 52, 53 og 54 (patol-anat og retsmed). — Censor patol anat Tandlægehøjsk 43 - 48, med eks fra 44, lægesekretær Retslægeråd febr 43 - dec 48. Korresp medl British Assoc Forensic Pathologists 51. — Forf af: disp 42; afhandl og tidsskr art om knoglemarv, plasmaceller, nyrebiopsier og retsmed.



Gormsen, Johannes, f 1 aug 21 i Kbh (F: stationsforst Martin G. og Agnes Louise Christine Frandsen). ~ 5 maj 50 i Viborg Inger Johansen, f 8 nov 29 i Viborg (F: bagermstr Viggo K. J. og Magda Hovgaard). — St 40 Metropolitan, cand S 47 laud. — Turnus Centralsgh Svendborg juli 47, kand Viborg Amtssgh røntgenafd marts 49, Centralsgh Svendborg med afd april 50, Frbg Hosp (E) april 51, Blegd Hosp epid afd aug 52, Amtssgh Gentofte (F) febr 53, sst børneafd jan 55, RH neuromed afd maj - nov 55, sst (H) jan 56, 2' rsl Amtssgh Gentofte (F) fra maj 56. — Studierejser Oslo og Oxford. — Tidsskr art om koagulationsproblemer.



Gorridsen, Verner, f 24 febr 30 i Esbjerg (F: dia-kon Hans Peter Johan G. og Kirstine Jensen). ~ 2 juli 55 i Gjern sygepl Ally Margot Iversen, f 28 juli 32 i Gjern (F: sognerådsform, købmand Aage I. og Augusta Kristine Knudsen). — St 48 Esbjerg, cand S 56 laud Arhus. — Vikar Folkekur Hald juli 56, underlæge Hæren sept 56, klinicist Fødselsanst Jyll dec 56, turnus Centralsgh Holstebro fra jan 57.



Gotfredsen, Edvard Julius Hansen, f 14 febr 1899 i Kbh (F: restauratør Hans Jacob G. og Sanne Michelle Kathrine Ipsen). ~ 14 juli 22 i Kbh Anna Marie Kirstine Kjær-Nielsen, f 21 okt 87 i Viborg (F: oversergent Lars Nielsen og Andrea Andreassen Kjær). — St 19 priv, cand S 27 laud, dr med 42 (Oldtidens Lære om Hjerter, Kar og Puls. En medicinsk-historisk Studie). — Vikar kand KH (III) i juli 27, rsl Amtssgh Give sept 27,



Hæren okt 28, Vejle Amtssgh okt 28 - dec 29, ekstraord turnusbev maj 30, prakt Ejstrupholm jan 30, Egtved okt 31, Hvalsø sept 37 - sept 39, till jernbanelæge, læge Aastrup Kloster og Frbg Hosp reconvalescenthj; kand Sct Hans Hosp okt 41, rsl Psykopatantst Herstedvester april 42, till univ-adjunkt april 43; læge Statsfængslet Vridsløselille juli 43, professor med hist Kbh Univ april 49. — Studierejser Berlin, Leipzig 36 - 37 og 40 (med hist), Amsterdam 50 og 55, London 50 og 52, Edinburgh 52, Rom 53 og 54, Paris 56. — Form Egtved Sundhedskomm 31 - 37, medl Vejle-Skanderborg Lgkf sygek udv 35 - 37, form Roskilde Lgkf hyg udv 37 - 39, medl overvoldgiftsret 38 - 41, konsulent med-hist Museum april 39, medl best juli 40, sekr D med-hist Selsk 40, medl best med-hist Museums Venner 47, form D med-hist Selsk 50, medl best med Selsk i Kbh 52, præ 56, medl best univ med-hist Museum 51, Selsk for d Kulturhist 53, form 55. — Forf af: disp, 42; Ex historia remediumum (s m Kaj Roholm), 45; Medicinens Historie 50; udg af: Nicolaus Stenonis Discours sur l'anatomie du cerveau, 50, og Nicolaus Stenonis De glandulis oculorum, 51; medarb Lægekunsten gennem Tiderne (s m Axel Hansen: Lægekunsten i den gamle Orient og den klassiske Oldtid), 45, Den nye Salmonsens 49, Kulturhistorisk Leksikon for den nordiske Middelalder, 56, Håndbog for Lokalhistorikere, 56; red Med Forum 47, medred Centaurus 50, consulting editor The Journal of the History of Medicine 51 og International Record of Medicine 52. — Korresp medl Svenska Läkareselskabet medicohistoriske sektionen 50. — R* 54.

Gothen, Edvardt Munk Ellingsen, f 23 febr 08 i Kbh (F: listefabrikant Einar Ivar Ellingsen G. og Hanne Sofie Hansen Munk). ~ 14 maj 39 i Kbh sygepl Ellen Mathilde Jacobsen, f 15 juni 12 i Kbh (F: redaktør Johannes J. og Ellen Jørgensen). —

St 26 Adler, cand S 34 laud, speciallægeaut 44 (psykiatri), 45 (neurologi). — Vikar Øresundshosp med afd juli - sept 34, kand sst nov 34 - okt 35, vikar Amtssgh Gentofte med-epid afd i nov 35, turnus Holbæk Amtssgh jan 36, kand Sindsygehosp Oringe jan 37, Filadelfia maj 37, Rud Berghs Hosp marts - juni 38, RH psyk klin aug 38, rsl Filadelfia jan 39, kand Frbg Hosp neurol afd febr 42, till



3' assist overl psykiatri Politiet maj - nov 43; vikar Frbg Hosp neurol afd aug 43, RH neurol afd sept 43, 2' rsl BBH psyk afd okt 43, till 2' assist overl psykiatri Politiet dec 43 - maj 44; kand KH neurol afd dec 44, surrum kand RH neurokir afd maj 5, vikar sst i juni 45, afdlæge Filadelfia fra aug 45. — Tidsskr art om psyk og neurol emner.

Gotlieb Jensen, Kaj, f 7 juli 23 i Outrup pr Nykøbing M (F: uddeler Christian Gotlieb J. og Anna Margrethe Nielsen). ~ 15 sept 51 i Arhus sygepl Kirstine Margrethe Sørensen, f 23 maj 24 i Arhus (F: maskinarbejder Harald Aage Christian S. og Olga Dissing Christensen). — St 43 Fredericia, cand S 52 laud. — Enelærer Hesselbjerg, Mors, 44 - 45, Hurup Realsk 45. Vikar kand Arup Tub Hosp okt 52, klinicist Føde- klin Martinsvej nov 52, turnus BBH (B og A) dec 52, vikar Skjødstrup dec 53, halvårskand BBH (A) jan 54, rsl Forsvaret juni 54, vikar kand BBH (F) febr 55, fast kand sst april 55, 2' rskir sst maj 56, kand Øresundshosp lungekir afd sept 56, vikar kand Ortopæd Hosp (I) fra marts 57.



Gotlieb, Axel Jørgen Vincens, f 3 okt 1887 i Hille-rød (F: sghlæge William Frederik G., † 14 febr 32, og Octavia Marie Fernanda Rohmann). ~ 22 sept 17 på Frbg Karen Louise Busse, f 18 nov 93 i Skødstrup (F: læge Carl August Rudolf B., † 25 aug 04, og Anna Johanne Andersen). — St 05 Frederiksborg, cand V 13 laud. — Aman febr 13, rsl Garn Sgh maj - juli 13, kand Horsens Komm Hosp sept 13, rsl sst febr - juli 14 og febr 15, turnus KH (II, I og IV) nov 15 - jan 17, till assist Kbh Poliklin (A) maj 16; 2' rsl Diakonssestift febr 17, rsl Hæren maj 17 - maj 18; prakt Frbg febr 17, Frederiksværk fra okt 18, skolelæge 46. — Medl best, sekr og kasserer Nord-sjællands Lkf 38 - 46, medl Frederiksværk byråd 36 - 37, sundhedskomm.



† **Gottlieb, Emil**, f 11 marts 1883 i Horsens, † 14 dec 51 (F: slagtermstr Oluf Constantin G. og Christine Reiff). ~ 14 maj 12 på Frbg Anna Elisabeth Jensen, f 7 aug 90 i Kbh (F: grosserer Edward J. og Anna Elisabeth Jensen). — St 02 Horsens, cand V 12 laud. — Korpslæge hollandsk-indisk Hær 12, civiel genezheer Cheribon Java 16 - 20, overl Komm Hosp Cheribon 20, til Danmark F 25, prakt Hellerup fra juli 25.



Gottlieb, Erik Albert, f 24 nov 1894 på Frbg (F: apoteker Albert Emil G. og Anna Caroline Johanne Bidstrup). ~ 1^o 20 april 34 i Gentofte Anna Claudi Westh, f 2 marts 98 i Århus, † 2 juli 35 sst (F: ingeniør Thorvald C. W. og Kathrine Marie Brasch); 2^o 14 april 39 på Frbg koncertsangerinde Else Mathilde Ammentorp, f 31 juli 00, (F: stiftamtmand, kmhr Christian Emil Anker A. og Mathilde Charlotte Almira Hedemann). — St 12 Frbg, cand V 21 laud, dr med 27 (Om Ammoniumdannelsen i Organismen), specialistanerk 32 (intern med), 37 (hjerte-, blod- og stofskiftesygd). — Vikar Øresundshosp tub afd juni - aug 17, klin assist Silkeborg Bad maj - sept 18, prakt med midlertid autoris Marstal under influenzaepid; assist fysiol Lab juni 21, turnus Århus Hosp aug 25, kand RH børneafd sept 26, sst (H) febr - aug 27, Blegd Hosp okt 27, 2^o rsl KH (II) april 28, 1^o rsl Amtssgh Skive med afd jan 30, kand KH neurol afd febr 32, rsl Marselisborg Hosp nov 32, prakt Randers fra sept 37, overl Hæren fra juni 40. — Censursuppl kemi med eks Kbh og Århus. — Univ guldméd 22 (Undersøgelser over Propensmængden i Blod og Urin); disp, 27; tidsskr art om med og biokem emner. — R* 53.



Gottlieb, Jens, f 6 aug 16 i Cheribon, Java (F: læge Emil G., † 14 dec 51, og Anna Elisabeth Jensen). ~ 28 juni 43 i Gentofte lærerinde Aase Ingeborg Larsen, f 23 sept 16 i Kbh (F: direktør handelsskoleunderv, cand mag Osvald L. og Ingeborg Blem). — St 35 Øregård, cand S 43 haud I. — Turnus Amtssgh Gentofte (F og H) sept 43, vikar og aman Toksværd sept 44, vikariater marts 45, fast vikar Vejle Amtssgh med afd marts 46, 2^o rsl sst aug 46, prakt Fåborg fra juli 48.



* **Gottlieb, Jørgen**, f 24 maj 21 på Frbg (F: distring, cand polyt Andreas Christian G. og Anne

Marie Dræby). — St 40 Marselisborg, cand S 50 laud. — Turnus Amtssgh Grindsted juli 50, kand Hobro Sgh juli 51, 2^o rsl Brande Sgh sept 52, prakt Assens fra aug 54.

Gottlieb, Mogens Emil, f 4 april 16 i Kbh (F: arkitekt Christen Jacob G. og Ingeborg Ulrichsen). ~ 31 okt 42 i Gentofte Olivia Marjory Mc Leod Kennedy, f 4 febr 20 i Kent, England (F: læge Arthur K. og Nina Jardine Mc Leod). — St 34 Sct Jørgen, cand S 41 laud. — Turnus Randers Sgh juli 41, kand sst juli 42, vikar kand sst nov 42, till rsl Hæren dec 42 - febr 43; kand Randers Sgh røntgen- og lysafd maj 43 - april 44, vikar sst kir afd juni 44, kand Amtssgh Gentofte sept 44 - aug 45, medical officer UNRRA okt 45, rsl Amtssgh Hornslyd juni 46, prakt Løgumkloster fra juni 47.



Gottlieb, Mogens Christian, f 25 april 16 i Dresden (F: tandlæge Ove Fjeldgaard Brorson G. og Elisabeth Sofie de Klauman). ~ 13 maj 44 i Hellerup Elisabeth Ringmacher, f 27 juni 17 i Ruds Vedby (F: købmand Vilhelm R. og Elna Tabitha Helbech Thomsen). — St 35 Dresden, cand V 43 laud, specialistanerk 50 (intern med). — Turnus Vejle Amtssgh febr 43, kand Sct Hans Hosp febr 44, vikar Amtssgh Gentofte øre-, næse-, halsafd juni 44, vikar kand Øresundshosp sept 44, kand Sct Jos Hosp fødeafd okt 44, vikar amtssgh Haslev og Skive okt 45, Statshosp Sønderborg med afd dec 45, kand sst aug 46, 2^o rsl Centralsgh Holbæk med afd okt 47 - marts 50, till kst 1^o rsl sst febr - april 49; kand Dr Louises Børnehosp april - aug 50, prakt Assens pr Mariager okt 50, aman Ballerup sept 54, prakt sst fra okt 55. — Slægtslitt: (Holger Hansen:) Meddelelser om Slægten Klauman, 1922 (mødrene).



Gottlieb, Ole, f 18 marts 13 i Long Iram, Borneo (F: læge Emil G., † 14 dec 51, og Anna Elisabeth Jensen). ~ 20 juli 39 i Gentofte lektor Gudrun Bøje Erikson, f 3 juni 11 i Rødby (F: købmand Erland Bernhard Christian E. og Andrea Margrethe Bøje). — St 30 Øregård, cand S 37 laud. — Turnus Sundby Hosp sept 37, vikar kand Amtssgh Næstved kir afd aug 38, Sundby Hosp kir afd i febr 39, assist med-anat Inst maj 39 - aug 52, prakt Hellerup fra 52. — Tidsskr art om de lymfoide organers biologi.



Gottlieb, Otto Jørgen, f 12 juni 19 i Frederiks-værk (F: læge Axel G. og Karen Louise Busse). ~ 11 febr 45 på Frbg tandlæge Ingeborg Bilow, f 11 juni 14 i Hjørring (F: købmand Carl B. og Caroline Jensen). — St 37 Frederiksborg, cand S 44 laud. — Vikar juli 44, klinicist Fødselsanst Jylland nov 44, vikar dec 44, turnus RH (B og D) jan 45, helårskand Diakonissestift (B) jan - dec 46, rsl Hæren marts - maj 46, halvårs-



kand BBH (A) marts 47, helårskand RH kæbekir service sept 47, BBH (A) sept 48, RH kæbekir afd og Tandlægehøjsk kir afd sept 49, 2' rsl BBH (A) juli 50, vikar RH kæbekir afd juli 52, till visitator KH juli 52 - marts 54; assist RH radiolog afd okt 52, vikar 2' rsl sst marts 53, helårskand RH kir poliklin og (R) maj 53, till konst 2' rsl sst sept - nov 53; assist KH patol inst juni 54, vikar Ortopæd Hosp (II og I) nov 54, 2' rsl sst (I) jan 55, 1' rsl sst (III) fra juni 56. — Tidskr art kæbekir, thoraxkir og ortopæd emner.

Gottlieb, Steen Knud, f 19 febr 20 i Dresden (F: tandlæge Ove Fjeldgaard Brorson G. og Elisabeth Sofie de Klauman). ~ 28 dec 47 i Hellerup Muriel Schmidt (F: grosserer Carl S.). — St 38 Dresden, cand V 46 laud. — Vikar kand Stats-hosp Sønderborg med afd febr - maj 46, turnus BBH (C og F) aug 46, kand Amtsgsh Usserød aug 47, Centralsgh Hillerød radiol afd juli 48, helårskand BBH (D) juni 49, Frbg Hosp (F) maj 50, 1' rsl Amtsgsh Usserød sept 50, aman jan 55, prakt Karlslunde pr Tåstrup fra juni 55. — Slægtslitt: (Holger Hansen:) Meddelelser om Slægten Klauman, 1922 (mødrene).



Gottlieb Petersen, Werner, f 7 april 10 i Videy, Island (F: assistent Niels P. og Nicoline Amalie Blædel Gottlieb). ~ 6 juni 38 i Fredericia sygepl Edith Sørensen, f 3 okt 09 i Struer (F: lokomotivmester Søren Sørensen (Horn) og Petrea Kirstine Jørgensen). — St 29 V Borgerdyd, cand V 39 haud I, speciallægeaut 48 (psykiatri). — Kand Sinds-sygehosp Risskov febr - april 39, turnus KH (III og I) juni 39, kand Sinds-sygehosp Viborg juni 40, Sinds-sygehosp Augustenborg sept 40, rsl Sinds-sygehosp Viborg maj 41, Sinds-sygehosp Risskov febr 43, kand Arhus Komm Hosp neurol afd maj 44, rsl Sinds-sygehosp Risskov maj 45, kand Arhus Komm Hosp røntgenafd samt Radiumstat maj 47, sst neurokir afd okt 48, afd-



læge Sinds-sygehosp Viborg fra nov 49, till prakt speciallæge i Viborg. — Slægtslitt: Finn H. Blædel: Slægten Blædel, 1954 (mødrene).

Gottschalk, Breide, f 22 febr 24 i Sæby pr Kirke-Hyllinge (F: oberst Alexander Philip Christian Stürup og Karen Østerby). ~ 1 febr 47 i Kbh bogholder Jørgen Georg Kusiel G., f 28 nov 21 i Kalundborg (F: Knud Waldemar G. og Anastasia Ivannovna Kusiel). — St 42 Helsingør, cand S 54 haud I. — Turnus BBH (B og F) okt 54, halvårs-kand sst (F) aug 55, vikar fast kand sst okt 55, vikar kand Dr Louises Børnehosp i maj 56, kand Diakonissestift (B) fra juli 56. — Slægtslitt: Personahistoriske Samlinger I, 1900; Th. Hauch-Pausbøll: Familien Stürups Stamtavle, 1904; Slægts-tavlesamlingen 1932.

* **Gottschau, Johan**, f 18 maj 26 i Kbh (F: direktør Axel G. og Jessica Panduro). — St 45 Ordrup, cand S 53 haud I. — Turnus Frbg Hosp jan 54, kand sst (A) dec 54. I Sverige.

* **Gowers Lund, Ingibjörg (Imba)**, f 1 maj 05 i Ars (F: læge Stéfan Stéfansson, † 22 okt 38, og Thorunn Ingibjörg Baldvinsdóttir). ~ 28 dec 40 i Kbh læge Paul G. L., f 21 aug 04 i Buenos Aires, † 13 aug 48 (F: læge, generalkonsul Edward Henrik L., † 6 juli 28, og Ingeborg Worm). — Lærerindeeks Femmers Seminarium 26, gymnastiklærerinde 27, tildelt studentereks bevis 32, cand S 39 laud. — Lærerinde Kbh Komm 27 - 32. Turnus Sct Jos Hosp jan - dec 40, prakt Bråskov maj 41, Mou maj 42 - dec 47, skolelæge Hjørring amt okt 48.

Graabek, Axel Georg, f 19 dec 1898 i Esbjerg (F: tømmer Christian G. og Henriette Therkildsen). ~ 1 nov 30 i Kbh Girl Dahl Strand, f 22 sept 05 i Randers (F: skibskapt Christian S. og Frederikke Margrethe Dahl). — St 18 Randers, cand V 27 laud. — Kand Viborg Amtsgsh kir afd marts 27, turnus RH (B og D) juni 29, vikar Hillerød Sgh juni 30, rsl sst sept 30, kst overl Tønder Amtsgsh okt 35, skibslæge ØK dec 35, vikar overl Nykøbing M Sgh marts - april 36, kand RH fødeafd B juni 36, vikar overl Tønder Amtsgsh okt 36, kst overl Randers Sgh nov 36, kand Dr Louises Børnehosp marts - april 37, Rud Berghs Hosp aug 37, Frbg Hosp med afd okt 37, prakt Esbjerg fra dec 37.



Graaberg, Ejner Vagn, f 6 juni 16 i Brabrand (F: el-værksbest Andreas Karl Magnus Sørensen og Alma Wessing) (nvf 45). ~ 30 jan 41 i Arhus Karen Margrethe Jensen, f 15 jan 19 i Horsens (F: repræsentant Asger Marius J. og Anna Kann). — St 35 Arhus, cand S 43 laud. — Turnus Horsens Komm Hosp juni 43, rsl sst radiol afd juli 44, kand Radiumstat Arhus aug 45, Øresundshosp Helsingør april 46 - april 47, prakt Hjallerup fra juni 47.

Grahl-Madsen, Roar, f 20 juni 24 i Bergen (F: sekretær Mads Madsen og Ragnhild Marie Grahl-Nielsen) (nvf 55). ~ 14 nov 53 i Århus lab assist Aase Henriksen, f 6 febr 30 i Århus (F: købmand Erik Henriksen og Gerda Lund-Petersen). — St 42 Bergen, cand V 55 laud Århus. — Ansat ved privat børnehosp, samt for evakuerede børn 42-46; læge Marinens Sanitet, Norge febr 55, till natlægepraks, turnus Frederikshavn



komm Sgh fra okt 55. — Accessit Århus Univ pris-opg 52 (ACTH's virkninger).

† **Gram, Anne Marie**, f 8 maj 1900 i Kbh, † 25 nov 50 (F: højesteretspræs Richard Severin G. og Inger Juliane Tybjerg). — St 18 Adler, cand S 26 laud, specialistanerk 35 (gynækologi). — Kand Øresundshosp med afd jan 27, Alm Hosp jan 28, vikar Blegd Hosp i juli 28, surnum kand RH fødeafd B sept 28, vikar nov 28, kand Sct Lukas Stift jan 29, turnus Frbg Hosp sept 29, vikar rsl Silkeborg Bad sept 30, kand Sct Lukas Stift okt 30, fast kand Frbg Hosp kir afd april 31, RH fødeafd B april 32, kand RH (H) okt 32, 2' rsl Sct Lukas Stift april 33; prakt Kbh nov 32, prakt speciallæge sst fra april 35. — Slægtslitt: Slægthaandbogen, 1900; F. Friis-Petersen: Provst for Møen, Professor theologiae Laurits Nielsen Gram og hans Efterkommere, 1932 (dupl).

† **Gram, Christian Niels Jacob**, f 7 maj 1896 i Kbh, † 6 juni 53 (F: læge Niels Olaf Peter G., † 12 marts 13, og Mary Christine Linemann). ~ 30 april 31 i Kbh Grete Lassen, f 10 marts 03 i Kbh (F: grosserer Theodor L. og Elly Ernst). — St 14 Metropolitan, cand V 22 laud, dr med 32 (Om Bestemmelsen af Serums Kalciumindhold), specialistanerk 33 (intern med, hjerte-, nyre- og stofskiftesygd). — Rsl Søværnet maj 22 - juni



43, till surnum kand RH fødeafd B nov 22 og kand Balders Hosp dec 22 - maj 23; rsl Amtssgh Fakse juni 23, kand Øresundshosp med afd juni 24, turnus KH (III og I) marts 25, kand sst (VI) april 26, klin assist RH (A) maj 26, 2' rsl sst febr 30, rsl Blegd Hosp april 32, 1' rsl RH (A) april 35 - 38, fg overl Militærhosp med afd 38, overl sst fra 39, overl Hæren 39-46; prakt Kbh fra maj 32, læge Forsikringsseks Nye Danske 43. — Forf af: disp 32; medred Militærlægen 41. — Æresmedl Assoc Military Surgeons USA 38.

Gram, Christiane Cecilie (Cis), f 22 febr 05 i Tune (F: urmager Hans Laurits Nielsen og Rigmor Hansine Larsen). ~ 24 april 51 i Fredericia resid kapellan Axel Georg Gram, f 27 dec 95 i Ejby (F: købmand Jes Erik Peter G. og Kirstine Helene

Andersen). — St 25 Roskilde, cand S 32 laud. — Kand Folkekuranst Hald juli 32 - maj 34, vikar juli 34, turnus Århus Komm Hosp sept 34, rsl Kuranst Gl Skovridergaard, Silkeborg sept 35, under orlov vikar rsl Folkekuranst Hald jan - april 36; vikar, prakt Kjellerup nov 36, Silkeborg marts 39, privat sst fra okt 55. — Medl best konservativ Vælgerforen Silkeborg 45-49, Sydslesvigsk Udvalg 47.



* **Gram, Elvira Amalie**, f 22 jan 14 i Kbh (F: håndværker Christensen). ~ 25 jan 44 i Kbh fuldmægtig, cand agro Georg G., f 27 febr 04 i Rødning (F: gårdejer Emil Petersen G.). — St 34 Chrhavn, cand S 43 laud. — Kand Sct Hans Hosp juli - okt 43, turnus KH (III og V) dec 43 - nov 44, aman april 45 - maj 46, till kand Balders Hosp psyk afd juli 45 og vikar assist Vestre Fængsel jan - april 46; praksisvikariater S 46, rsl Sct Hans Hosp okt 46 - sept 48, kand RH børneafd jan 49, Nørre Hosp nov 49, Børnehosp Fuglebakken jan 51, RH børnepsyk afd febr 53, 1' rsl Sindssygehosp Vedsted juni 56.



Gram, Hans Christian Joachim, f 3 marts 1890 i Kbh (F: prof, dr med Hans Christian Joachim G., † 14 nov 38, og Louise Ida Christiane Lohse). ~ 1 juni 18 i Brønshøj Ellen Flora Johanne Hansen, f 13 febr 95 i Kbh (F: direktør Peter H. og Flora Vilhelmine Caroline Dencker). — St 08 Metropolitan, stud jur 1½ år, cand S 15 laud, dr med 21 (Studier over Fibrinnmængden i Menneskets Blod og Plasma samt nogle hermed forbundne Problemer), specialistanerk 24 (intern med, fordøjelses- og blodsygd). — I serbisk tjen juli - okt 15, assist D krigslas Petrograd jan - juni 16, turnus RH (A og C) okt 16 - sept 17, kand sst børneafd dec 17, sst (H) maj 18, klin assist sst (B) okt 18, till vikar S 19; 2' rsl RH (B) okt 20 - sept 22, kand sst børneafd juli 24, 1' rsl sst (B) okt 24, till lærer RH sygepl sk 25-28; rsl Frbg Hosp tub afd maj 28 - okt 30, till assist læge, sen overl Invalidefors ret (B) april 28 - jan 34, overl Sundby Hosp med afd fra aug 33, udn sept 31, prof klin praktikantundervisn fra 36; prakt Kbh fra 18, læge Nord Genforsikr 38. Administrator Povl Fichtels Hosp 32 - 39. — Studierejser New York 17, London 20, Wien og München 21, St Moritz 22, Philadelphia 22 - 24, Paris 25, Østen 30, Oxford 31. — Censorsuppl med eks 28 - 30, kons intern med Sundhedsstyr 47, kons lat nomenclat for WHO 51. — Medl best Nord Selsk intern Med 33, Med



Selsk, Farmakopékomm 34 - 37, form D Selsk intern Med. — Accessit Univ prisopg 18 (Magnium-saltenes narkotiske Virkninger). Forf af: disp 21; Hæmatologisk Teknik (s m E. Meulengracht) 22; Medicinsk terapeutisk Lommebog, 24; Blodets Sygdomme, 29; Lægebog for Hjemmet, 29; Klinisk Laboratorieteknik (s m P. Iversen og E. Meulengracht), 42; Tropehygiejne for lægfolk, 52; taal afh og tidsskr art om blokem og intern med emner. — R* 30, DM 52. (FOIP) (JurK) (SHE) 5). — Slægtsliitt: Herman Gram: Slægthaandbogen, 1900; F. Friis-Petersen: Provst for Møen, Professor theologiz Laurits Nielsen Gram og hans Efterkommere, 1932 (dupl).

Gram, Jens Elias, f 23 april 1899 i Esbjerg (F: forvalter Niels Mathiesen G. og Nielsine Kirstine Mathiesen). ~ 28 juni 25 på Frbg Aagot Oktava Hedvig Jacobsen, f 4 okt 02 i Kbh (F: grosserer Niels J. og Petra Marie Andersen). — St 17 Esbjerg, cand V 25 laud, specialistanerk 37 (kirurgi). — Vikar Sindssygehosp Ris-skov marts 25, kand sst april 25, privat rsl Amtssgh Tarm jan 26, rsl Amtssgh Gram april 26 - juli 27, vikar rsl

Esbjerg Sgh, senere rsl sst nov 27, till aman; rsl Abenrå Amtssgh dec 29 - jan 32, kst overl 13 mdr; 1' rsl Amtssgh Kolding febr 32, rsl Set Jos Hosp fødeafd okt 36, ekstraord turnusbevis 37, overl Amtssgh Frederiksværk fra juni 37. — Tilsynsf læge Rekonvalescenthj Arresødal.

Gram, Orla Lehman, f 30 sept 20 i Bregnet (F: gårdejer Lehman G. og Cecilie G.). ~ 23 okt 50 i Århus barnepl Lidy Simonie Jensen, f 7 juni 24 i Århus (F: forstander Kaj Jensen og Dagny Østergaard). — St 44 Århus Akad, cand S 53 haud I. — Turnus Øresundshosp Helsingør 53, ansat Centralas Gävle kir afd aug 54, provinsiallækar Sandviken nov 54 - juli 55, Boliden nov 55 - maj 56, ansat Länslas Karlshamn røntgenafd fra aug 56.

Gram, Viggo Barkentin, f 19 nov 08 i Frederiks-sund (F: direktør Hans G. og Emma Christensen). ~ 16 okt 34 i Kbh Merete Geismar, f 27 aug 10 i Tirsted (F: slotspræst Oscar Villiam Harald G. og Olga Petrea Hansen). — St 27 Odense, cand S 34 laud. — Vikar Haderslev Amtssgh juli - sept 34, rsl Amtssgh Ringe nov 34, ekstraord turnusbevis 36, 1' rsl Amtssgh Fredericia april 36, 1' rskir Haderslev Amtssgh okt 38 - sept 40, till læge DrK Finlandsambulance febr - april 40, prakt Fredericia okt 40 - dec 52, jernbanelæge 41 - 53; overl Hæren aug 46, stabslæge I og kommandolæge vestre landsdels kommando fra april 53, skolelæge Århus fra sept 54. — Læge forsikringsselsk Dannevirke okt 40. — MTFi 40. (FiFr 4) (FiFrMk 2).

Gram-Hansen, Hans Valdemar, f 4 okt 11 i Viborg (F: skræddermstr Hans Morten Hansen og Alma Julie Gram). ~ 30 aug 39 i Kbh Edith Betty Gravesen, f 8 febr 13 i Horsens. — St 30 Rungsted, cand V 39 haud I. — Turnus Viborg Amtssgh maj 39, rsl Sindssygehosp Viborg maj 40, prakt Hadsund fra maj 41, Ålborg fra okt 44.



* **Gram-Hansen, Paul Erik**, f 26 okt 15 i Århus (F: tilskærer Hansen). — St 33 Rungsted, cand S 40 laud. — Turnus Hjørring Amtssgh okt 40 - sept 41, ansat Ålborg Tub Hosp 42, Ålborg Komm Hosp 43, Amtssgh Skive 44, skibslæge 45, prakt Bangkok S 46, vikar Silkeborg San juni 54, kand Montebello okt 54, vikar 2' rsl Vejle Amtssgh med afd okt 55, 2' rsl Centralssgh Randers med-epid afd jan 56, 1' rsl sst fra april 56.

Gram-Hansen, Claus Johannes Beyer, f 12 jan 1898 i Tved pr Svendborg (F: sognepræst Johannes Terkel Michael Hansen og Kirstine Beyer) (nvf 17). ~ 14 aug 26 i Odense Ella Marie Elisabeth Nielsen, f 1 nov 01 i Odense (F: mægler Niels Peter N. og Noline Kathrine Wilhelmine Simonsen). — St 16 Odense, cand S 26 haud I. — Assit Frbg Tub Stat jan 20 - maj 26; prakt Horne, Fyn okt 26, till skibslæge fra 50.



Grandjean, Karen, f 30 juli 20 i Gentofte (F: skotøjshandler Kristian Andersen og Carla Petersen Paaske). ~ 5 april 47 i Gentofte læge Ludvig Christian G. — St 39 Gentofte, cand S 48 haud I. — Turnus RH (B og D) nov 48 - okt 49, vikar klin assist RH (D) S 52. Privat Charlottenlund.



Grandjean, Ludvig Christian, f 20 juni 20 i Århus (F: ors Ludvig Christian G. og Kaja Jensigne Brandt). ~ 5 april 47 i Gentofte læge Karen G. — St 38 Århus, cand V 46 laud, speciallæge-ant 55 (intern med, blod-sygd). — Turnus BBH febr 46 - jan 47, vikar og praksisvikar marts 47, kand BBH (B) juni 47, Diakonissestift med-pædiatr afd juni 48, Rud Berghs Hosp juni 49, Blegd Hosp jan 50, assist KH med poliklin aug 50 - jan 53, kand Dr Louises Børnehosp marts 53, kand



Frbg Hosp centrallab sept 53, 2' rsl BBH (B) dec 53, till vikar rsl Hvidøre Diabetikern 53 - 56, vikar speciallæge prof Meulengracht 55 - 56; 2' rsl Militærhosp med afd fra jan 57, till prakt speciallæge Kbh fra febr 57. — Studierejser England 48, Frankrig og Italien 51, USA 54. — Medl best grandjeanske Slægtsfam 43 - 46. — Tidsskr art med emner. — Slægtslitt: H. F. Grandjean: Stamtafle over Familien Grandjean, 3 udg 1934, Supplement 1945.

Granlie, Kai, f 24 okt 17 i Viborg (F: cand pharm Nathanael Carl G. og Karen Andersen). ~ 18 aug 46 i Hjortshøj barneplejerske Inge Bramming Hansen, f 9 okt 20 i Århus (F: sognepræst Hans Frederik B. H. og Ane Marie Mikkelsen). — St 37 Viborg, cand S 46 haud I. — Praksisvikar juli - sept 46, turnus Århus Amtssgh nov 46, aman Skjødstrup nov 47, prakt sst.



Grann-Petersen, Arne Kristian, f 23 aug 1900 i Vivild (F: skræddermstr Peter Pedersen og Karoline Nielsen Gramm) (nvf 28). ~ 1° 2 nov 30 i Århus Vera Thora Barnøe, f 26 maj 09 i Kbh, † 29 april 32 i Vamdrup (F: salgsinspektør Carl B. og Anna Jensen); 2° 10 juni 33 i Søborg Esther Gyriha Clara Nielsen, f 11 okt 04 i Buddinge (F: snedker-mstr Hans Christian N. og Camilla Franziska Marie Andersen). — St 19 Randers, cand V 27 laud. — Vikar og aman febr 27, kand Amtssgh Grenå okt 27 - sept 28, Århus Komm Hosp kir afd nov 28, rsl Amtssgh Middelfart marts 29, prakt Vamdrup fra dec 30, jernbanelæge, tilsyns læge kristel San Foren Plejehj Elim. — Medl repr FayL 27 - 30, Ribe Lkf voldgiftsret 42. Medl sundhedskomm.



Graudal, Hans Nikolaj Kjeldsen, f 31 dec 18 i Århus (F: førstelærer Kjeld Jensen og Ane Mathilde Kristensen) (nvf 46). ~ 3 febr 45 på Frbg fysioterapeut Maren Ane Dorthea Siggård, f 20 juli 16 på Kalstrup Mølle, Veggerby (F: gårdejer Niels Hansen S. og Charlotte Christine Pedersen). — St 38 Århus, cand V 46 laud, dr med 56 (Undersøgelse over bevægelige streptokokker). — Vikar Amtssgh Kjellerup marts 46, aman Galten april 46, turnus Viborg Amtssgh maj 46, kand sst kir afd maj 47, kand sst med afd nov 47, till rsl Hæren dec 47 - febr 48; kand Haderslev Bysgh marts 48, Marselisborg Hosp med epid afd marts 49, vikar klin assist Århus Komm Hosp med afd febr 50, assist Seruminst streptokoklab maj 50, till rsl Hæren febr 51;



kand RH børneafd juli 53, Rud Berghs Hosp jan - juni 54, KH fysiurg afd aug 54, 2' lægeassistent RH fysiurg afd, vikar 1' lægeassistent sst april 56, 1' lægeassistent sst fra juni 56. — Forf af: disp, 56; tidsskr art om thrombopori, diabetes insipidus, streptokokker.

***Graungaard, Eva**, f 7 dec 28 i Thorstrup pr Sig (F: postbud Jens Peder G. og Anna Christine Martha Stick). — St 48 Esbjerg, cand S 56 haud I. — Vikar kand Diakonissestift juli 56.

Gravesen, Johannes, f 30 jan 1889 i Ringkøbing (F: tandlæge Carl Christian G. og Johanne Frederikke Friis). ~ 6 juli 15 på Frbg Ellen Seidelin Larsen, f 22 jan 93 i Madras, Indien (F: missionær, dr theol Lars Peter L. og Anna Elisabeth Seidelin). — St 07 Metropolitan, cand S 13 laud, specialistanerk 19 (lungetub), dr med 20 (Bidrag til Kundskaben om Lungekollapstterapi ved Tuberkulose med Pleura-Adhærencer). — 2'



rsl Vejle fjord San okt 13 - febr 14, turnus Frbg Hosp juni 14, rsl Søværnet okt 14, kand BBH (C) juli 15, Kbh Amtssgh F okt 15, privatass Menighedssgh Roskilde og aman overl marts 16 - jan 17, kand Boserup San juli 17, rsl Vejle fjord San jan 18 - sept 20, læge Union Mission Tub San Madanapalle, Indien jan 21 - marts 23, overl og dir Vejle fjord San maj 23, till tub kons Amtssgh Hornsyld 30 - 43; overl Frbg Hosp tub afd fra marts 44, till Tub Stat sst fra juli 46. Prakt Frbg. — Medl best Jysk med Selsk 25 - 29, D Tub Lægeselek 33 - 46, form 40 - 46, repr D med Selsk 41 - 47, vicepræs Med Selsk Kbh 45 - 46, præ 46 - 47, medl Centralbest Nationalforen til Tub Bekæmp 37, forretningsudv 44, best Vejle fjord San 44 - 46, form Kredforen Frbg Nationalforen til Tub Bekæmp 46, medl ressumudv 47, best Stabslæge C. T. Hansens Lægelegat 47, best P. Carl Petersens Fond 45, form Helbredelsesfondet 50, medl best Nationalforen Boligselskab 52, P. Carl Petersens Kollegium 55. — Forf af: disp, 20; Surgical Treatment of Pulmonary and Pleural Tub, 25; Medd fra Vejle fjord San XXIV - XLIV 24 - 44, afhandl og tidsskr art om tub, især lungetub kir behandl. — Korresp medl Royal Soc of Med London 27, Tub Soc Scotland 36, India 46, medl Svenska Läkarselsk 48, æresmedl The British Tub Assoc 49, medl Norske med Selsk 54. — R* 40. (FiFr 4) (FiL 2²) (NON 3) (NerKFK) (NSTo 31).

Gravesen, Karen Johanne, f 23 maj 15 i Nakskov (F: manufakturhdr Niels Christian Hansen og Nielsine Dorthea Larsen). ~ 18 april 54 i Nakskov boghandler Christian G., f 2 april 18 i Randers (F: postbud Jens Anton Marius G. og Kirstine Nielsine). — St 33, cand S 49 laud. — Husholdningsuddannet 33 - 36, på Suhrske Husholdningssem 36 - 38, lærerinde kostskole England 38 - 39, køkkenass hospitaler, deltidshjemkonsulent Århus 40 - 42. Turnus Central-



sgh Silkeborg jan 50, 2' underl kare Furun sets Sjukh, Pite , Sverige jan 51, vikar Sundby Hosp med afd aug 51, surnum kand Rud Berghs Hosp sept 51, kand Dr Louises B rnehosp nov 51, kand Finseninst med afd okt 52-april 53, med forsknings-assist Victoria Hosp med afd og Western Ontario Univ London, Canada, sept 53 - marts 54, mildert priv vidensk medarb Biokemisk Inst  rhus sept-dec 54, 2' rsl Centralsgh Randers centrallab fra aug 55. — Studierejser Schweiz, Frankrig, Belgien, Holland, England 49.

† Gravesen, Niels Peter, f 18 sept 1881 i Nors, † 13 sept 54 (F: husmand Lars Jespersen G. og Maren Pedersen). ~ 1 sept 08 p  Frbg Inger Birgitte Lyng, f 31 dec 79 i Haslev pr  rhus (F: g rdejer S ren Jensen (Lassen) og Maren Hansen) (nvf 91). — St 99 Viborg, cand S 07 laud. — Kand Randers Sgh juni - juli 07 og febr - juli 08, prakt Kongerslev sept 08 - juli 49, rsl H ren 10, 15, 16 og 17. Privat Kongerslev fra aug 49. — Medl



Alborg Lkf komm udv 27 - 37, form 34 - 37, medl Voldgiftsret fra 40, form Kongerslev Haandv rker- og Borgerforen 26 - 39 og 41 - 43, medl best og kass Kongerslev Transformatorforen 22 - 32, S nderjysk Foren for  sthimmerland 37, form 39 - 46. — R* 41.

Gravesen, Poul Bondo, f 7 april 10 p  Frbg (F: tandl ge Carl Christian G. og Signe Bondo). ~ 29 okt 38 i Lyngby tandl ge Laura Elise Balslev Elmquist, f 8 marts 15 i Vordingborg (F: tandl ge Kristian Harald E. og Ingeborg Balslev). — St 28 Svanholm, cand S 35 laud, dr med 42 (Lymfogr nulatosis benigna), speciall geaut 44 (lunge-tub). — Turnus Amtssgh Hornslyd dec 35, kand



Sindssygehosp Nyk bning Sj dec 36, vikar Finseninst  re-, n se- og halsafd marts 37, kand Sct Jos Hosp med afd okt 37 - marts 38, Finseninst med afd maj 38, KH med afd nov 38,  resundshosp nov 39, Frbg Hosp tub afd dec 40, 1' rsl Vejleljord San sept 41, till kst overl i marts 44; 2' rsl Tub Hosp Lyngby maj 44, kst overl Centralsgh Randers tub afd og Randers Amts Tub Stat nov 44, 1' rsl  resundshosp marts 45, overl Centralsgh Hiller d tub afd og Frederiksborg amts Tub Stat fra sept 45, till konsulent tub afd Statsf ngslet Horser d fra 51. — Tidsskr art og afh om lungesygd og tub emner.

Gravesen, Carl Wilhelm Legind, f 15 okt 1898 i Kbh (F: materialist, exam pharm Ernst Didrik G. og Anna Kirstine Koppel). ~ 1  18 dec 26 i Kbh Ellen Inge Christiansen, f 7 okt 98 i Kbh (F: hovmester Simon C. og Jutta Weeke),   opl 28; 2  22 sept 33 i  rhus Grete Kornbech, f 3 febr 03 i Kbh (F: sceneinstr, skuespiller Svend K. og skuespil-

lerinde Asta J rgensen),   opl 25 jan 47; 3  2 april 47 i  rhus Gudrun Elkj r Andersen, f 26 sept 11 i Kbh (F: k bmand A. L. M. A. og Kristine Elkj r). — St 16 Viborg, cand S 25 laud. — Vikar kand KH kir poliklin juli 25, assist Kbh Amtssgh Lyngby og prakt sst jan 26 - okt 28, surnum kand RH f deafd B marts - april 28, komml ge Sand , F r erne dec 28 - juni 33, prakt Hjortsh j aug 33, Lime pr M rke fra april 34,



skolel ge jan 42. — Form sundhedskomm Sand  29 - 33.

Gregers Petersen, J rgen, f 19 jan 21 i Kbh (F: fuldm gtig Laurits P. og Anna M jer). ~ 19 juli 47 i Randers sygepl Annelise Nielsen, f 15 dec 20 i Hj ring (F: forretningsmand Christian Gotfred N. og Helga Olesen). — St 39 Frbg, cand S 47 laud I. — Turnus Odense Amtssgh aug 47 - juli 48, kand og vikar Milit rhop 9 mdr 49, Rud Berghs Hosp 4 mdr 50, Forchammersvej 4 mdr 50, natl ge Kbh april 52, prakt



Kbh fra dec 53, till vikar l geassistent KH med poliklin 9 mdr 55 og 56.

Gregers S rensen, Bodil Agnete, f 28 nov 15 i Hulby M lleg rd pr Kors r (F: propriet r Jens Peder Nikolaj Pedersen og Vilhelmine Sofie Colding). ~ 1 jan 43 i T rnborg overl Gregers S. — St 34 Slagelse, cand S 43 laud. — Vikar Hiller d Sgh juli - sept, nov 43, turnus sst dec 43 - nov 44, vikar sst med afd og tub afd i aug 45, i okt 45, dec 45 - jan 46, fast kand sst med afd marts 46, kst 1' rsl sst okt 46, vikar 1' rsl sst marts - aug 47, hospitalsvikar, prakt Hiller d fra april 49. — L rer sygepl underv Centralsgh Hiller d okt 46 - maj 47.



Gregersen, Eilif, f 25 nov 24 i Ale (F: sognepr Niels Jessen G. og Agnes Johanne Christensen). ~ 16 maj 51 i Herlufsholm sygepl Rita Larsen, f 14 aug 27 i N stved (F: k bmand Peter L. og Agnes Eina Margrethe Hansen). — St 44 Herlufsholm, cand V 52 laud. — Turnus Frbg Hosp marts 52, vikar kand Centralsgh Randers med-epid afd marts 53, halv rskand Frbg Hosp (E) april 53, kand Blegd Hosp epid afd sept 53, halv rskand Amtssgh Gentofte b rneafd jan 54, vikar kand Rud Berghs Hosp juli 54,  rs-



kand Sct Jos Hosp med afd okt 54, RH neurokir klin febr 55, surnum kand øjenafd sst jan 56, vikar sst maj 56, kand sst fra aug 56. — Tidsskr art om oftalmol emner.

† **Gregersen, Frederik**, f 23 maj 1871 på Frbg, † 31 jan 51 (F: skolebest Hans Peter G. og Anna Kathrine Larsen). ~ 5 maj 98 på Frbg Noline (Nico) Bentzon, f 27 maj 75 på Agård, Østra Ljungby sg, Skåne (F: landmand, cand phil Carl Frederik B. og Marie Therese Lange). — St 89 priv, stud musik, cand S 97 laud, specialistanerk 33 (histologi). — Prosektor Univ patol Inst og Kgl Fred Hosp maj 98, kand KH maj



02-nov 03, lab først prof Th. Røvsings Klin 02-06, till prakt Frbg dec 03-marts 16; prosektor Frbg Hosp dec 03-marts 06, visitator KH aug 06-marts 16, prosektor Arhus Komm Hosp og patol Inst og statsbudent for Jylland april 16-juni 43. Privat Arhus. — Studierejse 06 (patol anat). — Medl best Jysk med Selsk 20-24, medstift og form Arhus philharmon Selsk 19, medl best Arhus Teaterforen 20, medl Arhus Rotaryklub, præsident 31-32 og 43-44, form D Lægers Specialforen for diagnost Vævspatologi 34-41, Arhus Byorkester 35. — Univ guldméd 99 (Anatomiske og histogenetiske Undersøgelser over Cystomer i Ovarierne, Nyrerne etc). — R* 31, DM 39.

Gregersen, Gunnar, f 5 okt 29 i Gesing pr Esbjerg (F: gårdejer Niels Jensen G. og Metha Anine Jensen). ~ 20 marts 51 i Bryndum Birgit Buhl Jensen, f 22 april 27 i Bryndum (F: handelsgartner Ernst Alfred J. og Erna Juhl Buhl). — St 48 Esbjerg, cand V 56 laud Arhus. — Turnus Centralshg Thisted fra april 56. — Form FayL Arhus 55-56, repr FayL 56.



Gregersen, Knud Almstok, f 15 nov 10 i Esbjerg (F: lektor, cand theol Peter G. og Inger Marie Christine Holm). ~ 4 maj 40 på Frbg Annelise Garmer, f 30 aug 20 i Sæby (F: postmester Adolf William Einar G. og Louise Mørk). — St 29 Esbjerg, cand S 37 haud I. — Vikar juli-nov 37, turnus Horsens Komm Hosp jan 38, kand Esbjerg Komm Hosp jan 39, rsl Hæren sept-nov 39, 1' rsl Sct Jos Hosp Esbjerg sept 40, prakt Esbjerg fra sept 42. — Næstform Ribe amts Lkf 51.



Gregersen, Niels Frederik, f 2 april 1899 i Kbh (F: prosektor Frederik G., † 31 jan 51 og Nico Bentzon). ~ 17 sept 29 i Kbh Vibeke Johanne Steffensen, f 27 juli 03 i Kbh (F: politiinsp Aage S. og Cathrine Johanne Lorentzen). — St 16 Henrik Madsen, cand S 23 laud, dr med 32 (Kliniske og experimentelle Undersøgelser angaaende Overgangen af Tubercelbaciller fra Moder til Foster), specialistanerk 34 (kirurgi, kvindesygd). — Kand Arhus Komm Hosp med afd juli-nov 23, surnum kand RH fgdæafd A jan 24, assist Amtssgh Hammel febr 24, Arhus Komm Hosp patol anat inst juni 25, turnus BBH og Sundby Hosp nov 25, vikar sghlæge Tønder nov 26, kand Sct Lukas Stift jan 27, Rud Berghs Hosp febr 28, vikar sghlæge Esbønderup aug 28, kand BBH (D) okt 28, assist KH kir Poliklin okt 29, 2' rsl BBH (D) okt 31, RH fgdæafd B okt 34, 1' rsl BBH (D) okt 35, till prakt Kbh 35-41, kir konsulent Blegd Hosp 37-41, assist speciallæge Invalideforskr 39-41; assist Ortopæd Hosp nov 40, overl Amtssgh Hammel fra nov 41, prakt Hammel fra nov 41. — Censor kir Arhus Univ 54. Medl best Kbh Kirurgforen 38-41, form Hammel Luftværnsforen 42-45. — Forf af: disp, 32; ahandl og tidsskr art om kir emner. — Slægtslitt: C. Søltoft: Stamtavle over Slægten Paludan-Müller, 1895 (mødrene).



Gregersen, Poul Lykke, f 10 nov 14 i Holeby (F: mejeriejer Emil Lykke G. og Ingeborg Andersen). ~ 18 aug 43 i Fredericia Annelise Regitze Helene Harrit, f 5 dec 17 i Kbh (F: toldfuldm Niels Peder H. og Johanne Martha Schiellerup). — St 33 Fredericia, cand S 41 laud. — Turnus Amtssgh Gentofte (F og H) okt 41, vikar okt 42, vikar Amtssgh Gentofte med afd jan 43, BBH med afd febr 43, kand sst kir afd juni 43, Diakonissestift (B) jan 44, vikar jan 45, vikar 2' rskir Diakonissestift febr 45, kand Militærhosp kir afd maj 45, vikar 2' rskir Diakonissestift okt 45, 2' rskir Amtssgh Næstved jan 46-maj 47, kand BBH (D) juli 47, sst røntgenafd juni 48, assist sst patol inst juli 49, 2' rskir sst (D) april 50, 2' rsl Ortopæd Hosp (I) april 53, 1' rsl sst fra jan 56.



Greisen, Lauritz Christian Raben, f 9 okt 09 i Haderslev (F: læge Laue Christian Hansen G. og Petrine Sophie Raben). ~ 3 febr 37 i Kbh Inga Larsen, f 16 marts 18 i Kbh (F: dyrlæge Marius L. og Hanne Clausen), æ opl 5 maj 49. — St 28 GI Hellerup, cand V 37 laud, specialistanerk 51 (øre-, næse- og halssygd). — Turnus Amtssgh Holstebro marts 37, 2' rsl Amtssgh Kalundborg marts 38, vikar aug 38, prakt Bindeslev okt 38-nov 42, Alborg-Nørresundby dec 42-juni



46, jernbanelæge, vikar kand Amtssgh øre-, næse-, halsafd aug 46, kand Amtssgh Middelfart okt 46, 1' rsl sst febr - april 47, vikar kand Odense Amtssgh øre-, næse-, halsafd juni 47, kand sst juli 47, vikar Centralsgh Randers otol afd juni 48, kand sst okt 48, rsl sst nov 49 - april 51, prakt otolog i Hobro fra maj 51, till kons Amtssgh Hobro.

Greisen, Peter Oluf Raben, f 1 aug 06 i Haderslev (F: læge Laue Christian Hansen G. og Petrine Sophie Raben). ~ 23 sept 34 i Haderslev husholdningslærerinde Ida Christine Schjøning, f 11 juni 13 i Haderslev (F: murerstr Rudolph S. og Ida Andersen). — St 25 Haderslev, cand V 33 haud I. — Aman april 33 - juli 34, prakt Bregninge, Ærø aug 34, Skive fra dec 37.



Grejs, Henning Thambo, f 3 febr 11 i Nr Snede (F: lærer Peder Kristian Pedersen G. og Berthine Kristiansen). ~ 1° 24 febr 35 på Frbg sygepl Dagny Poulsen, f 3 maj 09 i Kbh, æ opl 38; 2° 6 marts 39 i Holstebro sygepl Ingrid Gudrun Bruzelius, f 13 sept 03 i Vemb (F: overportør Johan Oskar B. og Ceciliane Johanne Agger). — St 30 Horsens, cand V 38 laud. — Kand Skanderborg Amtssgh marts 38, ekstraord turnus-



bevis, rsl sst jan 38, aman Gjern sept 39, till rsl Marinen marts - juni 40; prakt Gjern fra okt 40, jernbanelæge okt 40, skolelæge okt 44.

Grevald, Torben Ib Greve, f 10 sept 24 i Arhus. ~ 17 febr 51 i Arhus Jonna Kristensen, f 8 okt 27 i Arhus. — St 43 Odense Kat, cand V 51 laud. — Turnus Amtssgh Nykøbing M febr 51, kand Centralsgh Silkeborg kir afd febr 52, rsl Hæren juli 52, kand Centralsgh Silkeborg kir afd febr 53, rsl Hæren nov 53, kand Vejle Amtssgh røntgen og lysafd marts 54, Centralsgh Slagelse med afd okt 54, Sct Maria Hosp Vejle gynækol-obstetr afd nov 55, 2' rskir Horsens Komm Hosp fra juni 56.

† **Grevsen, Lauritz Christian**, f 24 april 1876 i Haderslev, † 6 sept 49 (F: entreprenør Nis G. og Hanne Bergstedt). ~ 15 okt 04 i Tønder Minna Strange, f 15 april 82 i Tønder (F: lærer Hugo S. og Minna Untermann). — St 96, med eks 01 Kiel, dr med 01 Kiel, d jus pract nov 20. — Vikar april - sept 01, rsl Vienenburg, Harzen okt 02 - sept 03, prakt Tinglev 03, Skærbæk 06 - 18, till Stabsarzt der Reserve Verdenskrig I aug 14 - nov 15 med fronttjeneste; prakt Haderslev jan 19 - sept 28, privat Tyskland 3 år, prakt Abenrå fra febr 32, privat Rebæk fra 39, senere Svendborg. — (PrJK 2).

* **Griis, Ove Kopperholdt**, f 13 juni 12 på Frb (F: ekspeditionssek Sparekassen for Kbh og Omega

Hans Christian Leopold Kopperholdt G.). ~ 30 juni 47 i Ordrup Rita Marion Christensen. — St 31 priv, cand S 39 laud. — Turnus Amtssgh Varde sept 39 - aug 40, kand Sct Maria Hosp Roskilde febr 42, prakt Ordrup fra febr 43.

Grindsted, Tage, f 7 jan 14 i Alborg (F: kommune- dyrlæge Peder G. og Anna Meta Gadegaard). ~ 21



marts 40 i Nørresundby Gerda Nielsen, f 24 april 17 i Nørresundby (F: isenkræmmer Otto Richard N. og Gerda Nielsen). — St 32 Alborg, cand S 39 laud. — Turnus Vejle Amtssgh febr 40, 2' rsl sst med afd febr 21, kand Odense Amtssgh med afd nov 42, Sundby Hosp børneafd sept 43, 2' rsl Odense Amtssgh med afd nov 43, 1' rsl sst jan 47, kand sst neurol afd marts 48, prakt Odense fra nov 48, skolelæge 49 - 54. — Sekr Odense Lgf 49 - 56, medl foredragsudv Fyens Lgf fra 49, sygekasseudv fra 55. — Tidsskr art.

Groes, Knud Helge, f 10 juli 1879 i Tårnbæk (F: grosserer Niels Christian Groes-Petersen og Anna Nielsine Dorothea Jensen) (nvf 15). — St 97 Ø Borgerdyd, cand V 06 laud, dr med 14 (Spredningsbilleder), specialistanerk 18 (oftalmologi). — Skibslæge ØK febr - maj 06, kst kand KH aug - dec 06, maj - okt 07, april - sept 08, kand Fødselstift okt 08, Frbg Hosp okt 09 - marts 10, RH øjenafd dec 10, 2' assist sst juli 11, 1' assist sst sept 13, prakt Alborg april 17 - 36. Bossat som maler Paris maj 36, Sverige 40, Paris fra 45. — Studierejse Paris 07.



Groos, Sten, f 25 maj 05 på Frbg (F: kontorchef Christian G. og Gerda Nielsen). ~ 11 dec 36 i Kbh Inger-Lise Blache, f 11 juni 15 i Kbh (F: maskindirektør B & W, dr techn Hans Henrik B. og Ingeborg Hein). — St 22 Sct Jørgen, cand V 32 laud, speciallægeaut 41 (radiologi). — Vikar og aman marts 32, kand Amtssgh Rønne aug 32, rsl Skanderborg Amtssgh aug - okt 33, vikar, skibslæge ØK febr - juni 34, vikar, turnus Amtssgh Gentofte med afd marts 35, kand Frbg Hosp (C) sept 35 - april 36, vikar, assist Sundby Hosp røntgenklin jan 37, KH røntgenklin april 39, Nørre Hosp røntgenklin juni 43 - aug 46. Till prakt Kbh fra aug 35, driftslæge B & W juni 46 - dec 52.



2)

Grost, Adolf, f 25 jan 1899 i Odense (F: sadelmagermstr Hans Hansen G. og Petra Camilla Olsen) (nvf 17). ~ 14 juni 31 i Kværndrup Gerda Johanne Munkholm, f 25 juni 01 i Give (F: manufakturhandler Christian M. og Kristiane Iversen). — St 17 Odense, cand V 25 laud. — Kst kand Sindssygehosp Risskov marts 25, Sønderborg Amtssgh maj 25, rsl Amtssgh Give aug 26, prakt Kværndrup fra nov 26. — Medl Kværndrup kommunalbest 43, form sundheds-komm 43.



† **Grost, Alfred**, f 25 sept 07 i Odense, † 5 sept 52 (F: sadelmagermstr Hans Hansen G. og Petra Camilla Olsen) (nvf 17). ~ 29 aug 36 i Århus Maja Elfrida Eliassen. — St 26 Odense, cand S 34 laud. — Vikar juli 34, turnus Amtssgh Gram jan - dec 35; rsl Amtssgh Give jan 37, 1' rsl Amtssgh Grenå sept 37, prakt Odense fra sept 41.



Groth-Petersen, Birthe, f 22 jan 07 i Viborg (F: kaptajn Ove Stenersen Gad og Ida Mathilde Margrethe Malvina Jessen). ~ 4 juni 33 i Viborg overl Egir G.-P. — St 24 Viborg, cand V 32 laud. — Kand Blegd Hosp april 33, Alm Hosp juni - dec 33, vikar Viborg Amtssgh, Hjørring Amtssgh, Frbg Hosp med afd og KH (V), ekstraord turnusbevis 35, assist Frbg Hosps røntgenafd dec 35, klin assist Øresundshosp nov 36, vikar Øresundshosp 8 mdr 39 - 40, assist Ernærings- og Husholdningsnævn Sundhedsundersøg sept 41 - nov 42, rsl Tub Hosp Fakse og Præstø Amt Tub Stat febr - dec 44, læge Menighedsbørnehaven Fakse fra april 46, rsl Tub Hosp Fakse og Præstø Amts Tub Stat febr 47, assist læge sst fra sept 48. — Slægtslitt: Ulf Gad: Præsteslægten Gad, 1930.



Groth-Petersen, Anders Christian Egir, f 13 sept 1900 på Frbg (F: værkfører Niels Peter Petersen og Anna Margaretha Groth) (nvf 35). ~ 4 juni 33 i Viborg læge Birthe G. — St 19 Efterslægt, cand V 30 laud, speciallægeaut 42 (lunge-tub). — Sessionslæge marts 30, kand Hjørring Amtssgh med og kir afd juli 30, turnus KH (I og III) aug 32, kand Øresundshosp tub afd aug 33 - juli 34, assist Frbg Hosp tub afd okt 34 - sept 35, till Centralstat Tub Bekæmp april 35; 2' rsl Øresundshosp tub afd, med afd og karantæneafd



juli 36, 1' rsl sst nov 38, sst sammenslut afd aug 40, overl Tub Hosp Fakse og Præstø Tub Stat fra nov 42, chef D tub index Kbh fra juli 50; under orlov consultant tub research Office WHO juni 50 - sept 53, special advisor Field Research Branch Division of tub and chron diseases Public Health Service USA sept - okt 54, speciallæge Grønland aug - okt 55, medl study group on tub control WHO 55. — Studierejser Sverige 46, England 50 og Frankrig 54. — Medl Sundhedsstyr folketub undersøgelsesudv 48, Nationalforen Folketub undersøgelsesudv fra 49, konsulent UFL fra jan 52. — Forf af: Grundlag for Beregning af Kostens Næringsværdi, 40; tidsskr art om ernæring, undersøgelsesmetodik og tub. — MTKha 46. (NON 4) (NerKFK).

Grove-Rasmussen, Morten Torup, f 24 sept 11 i Kbh (F: overing, cand polyt Poul Christoffer G.-R. og Gerda Sophie Bredsdorff). ~ 1° 25 okt 35 i Kbh Inger Friis Verdex, f 5 aug 16 i Randers (F: grosserer Ulrich V.), æ opl 43; 2° 3 juni 44 i Kbh Jytte Brunæs, f 12 febr 17 i Kbh (F: direktør Jean Victor B. og forfatterinden Karen Margrethe Thuesen). — St 29 Ø Borgerdyd, cand V 38 laud. — Turnus Sundby Hosp febr



38 - jan 39, rsl Kysthosp Refsnæs april 39, kand Centralsgl Slagelse kir afd febr 40, Sundby Hosp kir afd april 41, Sct Jos Hosp fødeafd febr 42, assist Sundby Hosp patol inst aug 42, vikar assist sst kir poliklin okt - dec 43, vikar rsl sst røntgenafd juni - aug 44, vikar assist sst kir poliklin 44, assist sst jan - dec 45, læge Samv Sygek Kbh okt 44 - 50; research fellow Blodbanken Massachusetts General Hosp Boston Mass USA 48 - 49; assist dir Blodbanken sst 50 - 52, dir Blodbanken sst fra sept 52. — Studierejse USA 46. — Sekr New England Assoc of Blood Bank Directors 52 - 55, chairman Blood Sect of Civil Defense Agency Massachusetts fra 53, district director New England States og member Executive Board of The American Assoc Blood Banks fra 54, medl Scientific and Research Committee The Joint Blood Council Washington DC fra 55. — Tidsskr art om hæmatol emner. — Slægtslitt: Marinus Leth: Livlæge Joachim Dietrich Brandis, 1944.

***Grubb Andersen, Paul Johannes**, f 23 april 03 i Kbh (F: kordegn Thorvald Valdemar A. og Marie Kirstine Schytt). ~ 12 maj 33 i Kbh Dagny Christensen, f 24 marts 09 i Hvidbjerg (F: tømmermstr Sejer Christian C. og Kirsten Marie Gammelgaard). — St 23 priv, cand S 32 laud, embedslægeeks 35. — Vikar kand RH fødeafd B sept 32, Esbjerg komm Sgh dec 32, kand sst marts 33 - febr 35, Sundby Hosp børneafd april - juli 35, ekstraord turnusbevis 35, kand Militærhosp med afd okt 36 - jan 37, vikariater, sanitetslægeassist febr 37, sanitetslæge fra juli 40, till prakt Kbh fra 35, flere gange kst amtslæge.



Gruelund, Svend Georg Svith, f 18 marts 14 på Frbg (F: lektor Georg Lauritz G. og Signe Svith). ~ 25 jan 42 i Klejls Hanne Levy, f 11 okt 20 i Århus (F: godsejer Johan L. og Olga Bønnelykke). — St 32 Frbg, cand V 41 laud, speciallægeaut 53 (intern med). — Turnus Århus Komm Hosp 41-42, kand Radiumstat Århus 3 mdr 42, Sindssygehosp Augustenborg 5 mdr 42-43, Statshosp Sønderborg gynækol-obstetr afd 43, læge



svenske sgh og D Brigade 43-45, assist Ålborg Amtssgh med afd 45-47, kand Frbg Hosp tub afd juni 47, Rud Berghs Hosp maj 48, Blegd Hosp epid afd nov 48, Amtssgh Gentofte børneafd maj - okt 49, helårskand KH (II) dec 49, vikar 2' rsl sst okt 50, kand sst fysiurg afd jan 51, 1' rsl Amtssgh Roskilde med afd okt 51, till vikar medicinsk konsulent Ringsted Sgh nov 54 - april 55; kand Landsforen Børnelammelsens Bekæmp klin Tuborgvej okt 56, assist RH med poliklin fra april 57, till prakt speciallæge Kbh. — Tidsskr art om hæmolytisk anæmi.

Grumer, Gudrun, f 14 aug 22 i Prince Rupert, B. C., Canada (F: pelsdyravler Rasmus Kristian Havmøller og Dorthea Poulsen). ~ læge Jørgen G. — St 44 priv, cand V 52 haud I. — Vikar Sct Maria Hosp Vejle april 52, turnus RH (A og C) dec 52. I Sverige fra jan 54.

Grumer, Jørgen Urban, f 16 marts 24 i Bjerreby pr Svendborg (F: lærer Johannes G. og Clara Margrethe ...). ~ læge Gudrun G. — St 43 Slagelse, cand V 52 haud I. — Turnus Militærhosp jan 53. I Sverige fra jan 54.

Grumme, Erik Jens August, f 2 marts 11 i Kbh (F: byretsfuldmægtig Hugo Richard G. og Astrid Johanne Margrethe Støttrup). ~ 2 juli 38 i Gentofte Grete Poulsen, f 30 okt 11 i Kbh (F: urmager Frederik Johan P. og Anna Marie Nielsine Jensen). — St 29 Ø Borgerdyd, cand V 37 laud. — Turnus Amtssgh Gentofte marts 37 - febr 38, vikar sst (D) april 38, rsl Ålborg Tub Hosp og Tub Stat maj 38, Vejle Amtssgh røntgen- og



lysafd maj 39 - april 40, rsl Hæren sept - nov 39, kand Statshosp Sønderborg gynækol-obstetr afd maj 40, rsl Frederikshavn komm Sgh maj 41, 1' rsl Øresundshosp Helsingør nov 42 - okt 44, assist Finseninstit røntgendiagn afd febr - marts 45, underlækar Länslas Kungsälv, Sverige i juli 46, prakt Kbh nov 44, Skovshoved fra febr 45.

Grundtvig-Poulsen, Nicolai Frederik Severin, f 13 juni 1882 i Jydstrup (F: prof, dr med Kristian Louis Johan P., † 10 okt 32, og Asta Marie Elisabeth Frijs Grundtvig) (nvf 44). ~ 1° 29 dec 10 i

Kbh Marie Johanne Andersen, f 17 april 84 på Vadgaard, Gladsaxe, † 31 marts 35 (F: propr Andreas Christian A. og Emilie Thorkelin Schubart); 2° 17 juli 37 Annie Mc Dougal, f 11 jan 86 på Sct Thomas (F: købmand James Taylor Mc D. og Charlotte Margrethe Hattensen). — St 1900 Østersøgade, cand S 07 laud, specialistanerk 31 (intern med). — Rsl Viborg Amtssgh okt 07, turnus Balders og Sundby Hosp jan 09, kand KH



(VI og IV) jan 10, till 2' assist Kbh Poliklin kir afd okt 09 - juni 10, rsl Viborg Amtssgh juli 10, afdlæge sst med og epid afd okt 16, overl sst okt 22 - juli 52. — Medl værerådet 25-33, overepidemikomm 27-52. — R* 41. — Slægtslitt: Patriciske Slægter II, 1911 (mødrene).

Grunnet, Jørgen, f 31 okt 13 i Viborg (F: trafik-assist Hans Christian Lundt G. og Emma Koustrup). ~ 27 febr 37 i Århus børnepsykolog, cand psych Else Blicher, f 11 febr 16 i Århus (F: direktør, vicekonsul Kai Hilmer B. og Ebba Møller). — St 32 Århus, cand V 39 laud, embedslægeeks 52. — Turnus Nykøbing M Sgh febr 39, hospitalsansættelser Kbh 40-44; prakt Kbh fra dec 42, læge Samv Sygek fra okt



44, till natlæge 43-47, militærlæge 46-49, lærer Hærens Officersskole i sundhedspl og militær hyg fra 47, bedriftslæge A/S Danske Oliemøller og Sæbefabrikker 48, korpsslæge DrK 49, sanitetslæge-assist under sundhedskomm for Kbh fra 52, bedriftslæge Sunlight fabrikerne 56; overl Forsv Lægekorps fra jan 57. — Medl best DrK samariterafd og distråd Storkbh 49. — Tidsskr art, medudg lærebøger i anatomi, fysiologi og nødhjælp. — Slægtslitt: S. Otto Brenner: Slægten Grunnet, 1939.

Grut, Aage, f 23 dec 06 i Holte (F: generalmajor, kmhr Torben G. og Mary Adolfine Grut). ~ 26 okt 46 i Kbh mensendieklærerinde Ulla Schultz, f 7 marts 17 i Reval (F: civiling Sven S. og Karen Marie Bertelsen). — St 23 Birkerød, stud musik og sprog 23-24, cand V 31 laud, specialistanerk 38 (intern med, hjertesyg), embedslægeeks maj 40, dr med 49 (Chronic carbon monoxide poisoning. A study in occupational medicine),



diploma Public Health og Industrial Hygiene, London juli 54. — Vikar febr 31, underlæge Marinen maj 31, skibsslæge ØK sept 31, kand Statshosp Sønderborg kir afd marts 32, rsl Kysthosp Refsnæs juni 33, vikar nov 33, turnus RH (A og C) dec 33, rsl Niels Steensens Hosp nov 34, 1' rsl Statshosp Sønderborg med afd sept 35, kand Dr Louises Børnehosp maj - okt 39, Finseninstit dermatol afd dec 39, kand RH psyk afd juni 40, Blegd Hosp sept

40 - marts 41, till læge Arbejds- og Fabrikstilsyn sept 40 - juni 48; kand KH neurol afd nov 41 - febr 42, læge Ulykkesforsikr maj 44 - juni 48, lejlæge Frøjslev juni 44 - april 45, læge RH arbejdsmed klin nov 46 - maj 48, till deleg UN WHAss (Genève, Rom) 48 - 53 og UN WH executive Board 48 - 53; chef internat Arbejdsbureau erhvervshygiej afd juni 48 - jan 53, konsulent arbejdsmedicin Internat Arbejdsbureau jan - juni 53, kredslæge Midtbyens Lgk okt 54, overl Arbejdsdir fra marts 55. — Vicegeneralsekr 3 internat Støvlungekonf Sydnev 50; medl Sundhedsstyr radioaktivitetstudv 55, lægel tekn udv lov om arbejderbeskytt. — Accessit Univ prisopg 36 (Svedsekretionens Betydning for Vandfordampningen); forf af: disp 49; International Measures for the Protection of Workers' Health (thesis for D P H, London 54), afhandl og tidsskr art om cardiol og toxicol emner. — Æresmedl Argentinas Arbejdermed Selsk 51, Cubas Arbejdsmed Selsk 53. — Slægtslitt: Slægthaandbogen 1900; Hans Konow: Stamtavle over Etatsraad A. N. Hanssens Efterkommere, 1947.

Grymer-Sørensen, Jens Carl Frede, f 2 april 19 i



Galten (F: dyrlæge Søren Peder S. og Agnes Grymer) (nvf 45). ~ 30 juni 48 i Kbh sygepl Kirsten Pragholt Pedersen, f 5 febr 14 i Kbh (F: møllebygger Niels Peder Pragholt P. og Signe Sofie Jensen). — St 36 Arhus, cand V 48 haud I. — Turnus BBH (C og A) april 48 - marts 49, rsl Søværnet maj 49, kand Sct Hans Hosp (B) april 50, Amtssgh Stege juni 51, Sindssygehosp Vordingborg marts 53, 2' rsl Sindssygehosp Nykøbing S juli 53 - juni 55, vikar kand Ortopæd Hosp anæstesiafd juni 56, kand sst fra aug 56.

*** Grymer-Sørensen, Troels** f 22 jan 23 i Galten (F: dyrlæge Søren Peder Sørensen og Agnes Grymer) (nvf). — St 42 priv, cand V 50 haud I. — Turnus Amtssgh Middelfart april 50. Kand Sct Maria Hosp Vejle gynækol-obstetr afd maj 52, vikar turnuskand Ålborg Amtssgh kir afd okt 52, kand Sindssygehosp Nykøbing S febr 53, kand Radiumstat Arhus jan 56, 2' rsl Arhus Komm Hosp røntgendiagnostikafd fra juni 56.



Grüner, Alice Ingeborg, f 1 febr 19 på Frbg (F: ingeniør, kmjkr Gustav G. og Ingeborg Agnes Müller). — St 38 Ingrid Jespersen, cand V 48 laud. — Læge Red Barnet Grækenland febr - juni 48, turnus KH (I og III) juni 48, vikar kand sst psyk afd juli 49, kand De Gamles By okt 49, vikar 2' rsl sst okt 50, vikar kand Blegd Hosp epid afd jan 51, kand KH (III) febr 51, Børnehosp Fuglebakken maj 52, rsl Hospitalsskibet

Jutlandia med afd sept 52, vikar kand Radiumst juli 53, vikar 2' rsl KH (III) sept 53, kand Rud Berghs Hosp jan 54, Blegd Hosp epid afd juli 54, 2' rsl Militærhosp med afd okt 54, 1' rsl Sct Jos Hosp med afd fra dec 56. — Tidsskr art om intern

med emner. — Slægtslitt: Slægthaandbogen 1900; Tillæg til Stamtavle over Valentin Hermansens Beyers Efterkommere, 1904.

Græsbøll, Hartvig, f 29 juni 1895 i Ranum (F: gård-ejer Jacob Larsen og Margrethe Hansdatter Græsbøll) (nvf 21). ~ 23 nov 23 i Vestervandet Ellen Groth Sørensen, f 24 juni 96 i Thisted (F: guldsmed Marius S. og Else Marie Groth). — St 13 Ålborg, cand V 21 laud. — Rsl Amtssgh Give marts 21, Amtssgh Thisted juli 22, prakt Nors fra dec 24.



Grøn, Dagmar, f 4 april 24 i Gentofte (F: politimester Gustav Schack og Lilli Johanne Smidt Jensen). ~ 2 aug 48 i Toftlund tandlæge Otto G., f 26 aug 22 i Haderslev (F: postmester Niels G. og Olga Wendt). — St 43 Tønder, cand V 52 haud I. — Turnus KH (I og III) febr - aug 52, intern Reddy Memorial Hosp, Montreal, Canada juni 53 - maj 54, ekstraord turnusbev, vikar Amtssgh Gentofte maj - sept 56; narkoselæge sst fra marts 57.

† **Grønberg-Petersen, Regine Hedvig Madsine**, f 10



april 1872 i Næstved, † 17 okt 50 (F: redaktør Carl Viktor P. og Regine Grønberg) (nvf 12). — St 93 Zahle, cand S 01 haud I. — Kand Sindssygehosp Oringe maj - sept 02 og maj - sept 03, Sundby Hosp maj - aug 04, till lærerinde april - okt 04, rsl Sorø Amtssgh okt 04 - okt 05, kand Sindssygehosp Risskov dec 05, turnus Kgl FredHosp (BogC) marts 06, kand Sindssygehosp Risskov

marts - juni 07, Sindssygehosp Middelfart sept 07 - april 08, Dr Louises Børnehosp dec 09 - juni 10, privat kursted Hørsholm maj 15, assist San Midtstuen, Holmenkollen 16 og San Furuby, Stordøen, Bergen 17; prakt Frbg 18 - 23, Hellerup 25, Gentofte 35 - 40, privat Charlottenlund fra 40; undervisningsvirks 23 - 25. — Studierejser Østrig, Belgien, Tyskland 08 (psykoterapi), Weisser Hirsch 14 (fysioterapi), Stockholm 17 (røntgenologi). — Tidsskr art Sundhedsblad og pjecr med vaccination og vivisektion 23 - 25.

† **Grønberg, Lars Christian**, f 4 sept 1895 i Vod-



skov, † 8 sept 50 (F: husmand Anders G. og Karen Larsen) (nvf 32). ~ 11 sept 36 i Kbh sygepl Ninna Marie Nielsen, f 17 marts 13 i Hjørring (F: skomager Christian Godtfred N. og Helga Karoline Olsen). — St 29 priv, cand V 35 haud I. — Ved landvæsen til 26. Kand Statshosp Sønderborg gynækol-obstetr afd febr 35, turnus Hjørring Amtssgh marts 35, vikar rsl sst øre-afd juli 37; prakt Sæby, Jyll, fra marts 36.

Grønborg Mortensen, Søren, f 31 marts 08 i Kbh (F: fuldmægtig Axel M. og Sofie Eskesen). ~ 3 okt 34 i Kbh Grethe Gerda Lundberg, f 6 sept 11 i Kbh (F: bogholder Axel L. og Ellen Westerbohm). — St 26 Ø Borgerdyd, cand V 33 laud. — Kand Amtssgh Fredericia febr 33, Amtssgh Gentofte med afd jan 34, kst 2' rsl sst jan 35, praksisvikar nov 35, kand Blegd Hosp febr 36, Øresundshosp juli 36, Dr Louises Børnehosp juli 37, assist Centralstat for Tub Bekæmp 37-nov 41. Till prakt Kbh fra april 38, Samv Sygek fra april 39, lægevagtlæge jan 41-dec 44.



Grønbæk, Palle, f 29 aug 22 i Århus (F: lærer Niels G. og Ida Jensen). ~ 29 dec 49 i Hjørring korrespondent Ellen Kristine Konnerup Olesen, f 13 april 26 i Mygdal (F: propr Niels O. og Maria Konnerup). — St 41 Herning, cand S 50 laud. — Turnus Amts-sgh Gentofte (C og D) juli 50, helårskand Central-sgh Hillerød med afd juli 51, halvårskand Dr Louises Børnehosp juli 52, Militærhosp med afd jan 53, helårskand Dr Louises Børnehosp maj 53, KH (VII) marts 54, vikar 2' assist sst fysiurg afd maj 55, 2' assist sst nov 55, kst 1' lægeassist sst fra nov 55. — Tidsskr art.



Grønvold, Gustav, f 14 marts 1892 i Storehedinge (F: købmand Carl Christian G. og Elisabeth Johanne Marie Petersen). ~ 5 aug 33 i Kbh Anna Louise Frederikke Adlercreutz, f 1894 på Gråsten, Sverige (F: godsejer kmjkr Carl August Nikolas Frederik A. og Anna Catharina Müntzing). — St 11 Frbg, cand S 21 laud I. — Rsl Montebello maj 23, kand Sindssygehosp Oringe aug 23, turnus Odense Amtssgh febr 24, kand KH (IV) febr 25, prakt Kbh fra okt 25.

Grønvold, Helge Frits, f 28 juli 21 i Kbh (F: afdelingschef Frits August G. og Olga Emilie Petersen). ~ 6 aug 45 i Århus møbelarkitekt Annelise Emilie Christensen, f 21 juli 21 i Århus (F: møbelfabrikant Hans C. og Martha Weiss). — St 41, cand V 49 laud. — Vikar Frederikshavn komm Sgh febr 49, turnus Århus Amtssgh maj 49, kand Marselisborg Hosp med-epid afd maj 50, sst dermatovenerol afd maj 51, Frbg Hosp (E) sept 51, Dr Louises Børnehosp marts 52, Frbg Hosp (E) aug 52-juli 53, prakt Lyngby fra okt 53.



Gudbjerg, Carl Einer, f 30 marts 21 i Skovshoved (F: vognmand Anton Michael Hansen og Petra Kathrine Gudbjerg) (nfv 46). ~ 20 maj 43 i Hellerup Olga Margrethe Simonsgaard, f 22 jan 21 i

Kbh (F: fabrikant Peter Christian S. og Julianne Jerichow). — St 39 Gentofte, cand V 46 laud, dr med 57 (Bronchiectasis. Radiological diagnosis and prognosis after operative treatment). — Turnus Århus Komm Hosp marts 46-febr 47, rsl Søværnet maj 47, aman Skærbæk jan 48, prakt Hallund pr Brønderslev nov 48, kand Radiumstat Århus april 51, 2' rsl Central-sgh Hillerød røntgenafd sept 51, vikar 1' rsl RH røntgenafd maj 53, 2' rsl sst sept 53, 1' assist Radiumstat jan 55, surnum kand RH (H) sept 55, kst 1' rsl sst røntgenafd dec 55, ekstraord 1' rsl sst radiol afd fra nov 56. — Forf af: disp, 57; tidsskr art om røntgenolog emner.



† **Gudiksen, Anders**, f 14 maj 1863 i Risum, pr. Roslev, † 4 april 55 i Risskov (F: gårdejer Gudike G. og Maren Andersdatter). — St 83 Viborg, cand S 90 laud. — Kand Alm Hosp 90, læge Ivgitut. Udenfor praksis p g af sygdom fra 92.

Gudiksen, Erik, f 13 juni 05 i Risum pr Roslev (F: Gudike G. og Johanne Sophie Larsen). — St 23 Århus, cand S 31 laud, dr med 50 (Investigations on the composition of gastric juice). — Vikar kand Boserup San aug-sept 31, vikar dec 31, kand Statshosp Sønderborg kir afd maj 32, Amts-sgh Gentofte kir afd dec 33, BBH (D) aug 34, sst (C) febr 35, KH (V) febr 36, vikar assist BBH patol inst febr 37, vikar kand RH fødeafd B marts 37, kand sst fødeafd A og gynækol afd I april 37, vikar assist KH kir poliklin okt 37, BBH røntgenklin i nov 37, kand KH (IV) jan-juli 38, Blegd Hosp sept 38, Samf for Vanf nov 38, assist sst dec 39-nov 40, Sundby Hosp kir poliklin juni 41-juli 42, 2' rsl BBH (F) nov 42-nov 45, kand RH fødeafd A og gynækol afd I febr 46, visitator KH juli 46-nov 54, till vikar 2' rsl BBH (D) juli-aug 48, 1' rsl Finseninst kir tub afd jan 49, 1' rsl Sct Elis Hosp kir afd jan 52-april 56. — Forf af: disp, 50; tidsskr art.



† **Guðjónsson, Skúli Vilhjálmur**, f 26 nov 1895 i Vatnaskot, Skagafjarðarsýsla, Island, † 25 jan 55 i Århus (F: gårdejer og snedkerstr Guðjón Gunnlaugsson og Guðrún Arngrimsdóttir). ~ 1^o 1 jan 24 Dýrleif Arnadóttir, f 3 jan 97, æ opl 29; 2^o 22 juni 35 i Asminderød Inge Melite Krieger Lassen, f 9 juni 08 i Fåborg (F: driftsdir cand pharm Frederik Carl Christian Ludvig L. og Astrid Valborg Preben-Hansen). — St 17 Reykjavik, med eks Reykjavik 23, embedslægeudd Berlin 23-24, dr med 30 (Experiments on vitamin A deficiency in rats and the quantitative determination on vitamin A), cand Kbh V 31. — Kst distriktslæge Miðfjaðar lægedistrikt 23, kand Blegd



Hosp, RH fødeafd B og rsl Sønderborg Amtssgh 24 - 27, assist Univ hyg Inst 26 - 29, till forsøgsleder Otto Mønstedts biol Forsøgslab; skibslæge Skandinavien-Amerikaliniern 29 - 30, konsulent Erhvervs-hyg Fabrikdir 31, overl sst 33 - 39, insp Statens Vitaminlab 33 - 39, sagkyndig Erhvervsygd Ulyk-kesforsikr 33 - 44, privatdocent Kbh Univ 33, fabriklæge Jyll 39, prof hyg Arhus Univ fra 39, for-stander specialkursus husholdning Arhus Univ fra 46. — Studierejser Norge, Sverige, Holland, USA og Tyskland. — Censorsuppl hyg med eks, censor 39, dekan lægevidensk fakultet Arhus Univ 42 - 43, censor Husholdningsseminarierne 43, medl Komm om islandske Lægers Uddann i D, Council for London School of Dietetics, Comm internat des maladies profess, Comité de correspondance pour l'hyg Genève, Hið islenska fræða félag 34, deleg for D kongr og konfer om erhvervsyhg Italien, Bruxelles og Genève 33 - 39, medl Sundhedsstyr Ernæringsråd, Handelsmin Alkoholkomm 37 - 47, planlagde og iværksatte Statens Ernærings- og Sundhedskontrol på Island 39, leder Statens Ernærings- og Sundhedskontr under Sundhedsstyr 39 - 46, leder P. Carl Petersens Fond ernæringssekspe-dition til Færøerne 36 - 37. — Forf af: disp, 30; Folkekost og Sundhedsforhold i gamle Dage belyst gennem den oldnordiske Litteratur, 42. Laxaljód og Veidivisur (digte), 54; medred Nutritive ab-stracts and reviews; afh og tidsskr art om vitam-ner, ernærings- og arbejdsyhg. — Korresp medl Islands Vidensk Selsk 36 - 37, Oslo Univ gulmed for hyg forskning (Silicosis in the potter industry in Denmark), 36, æresmedl Deutsche Gesellschaft für Arbeitsschutz. — R* 37 (IF 2) (TryKÆ 2).

* **Gudmandsen, Torben** Elvin Børge, f 17 april 27 på Frbg (F: ekstrapostbud Vilhelm Peter Emanuel G. og Lydia Staunsager). — St 47 Schneekloth, cand V 56 haud I. — Extraläkare Las Mariestad, Sverige, f 56 haud I.

† **Gudme, Benedikt de Hemmer**, f 15 marts 1897 i Holme pr Viby J, † 19 juni 53 i Nykøbing F (F: civil- ing Søren Peter Herman Lassen G. og Marie Eli-sabeth Fabricius). ~ 24 sept 27 i Fouras, Frankrig, Marie Juliette Louise Simone Bon-naire, f 25 jan 05 i Roche-fort-sur-mer (F: capitaine Claude Félix B. og Blanche Maillet). — St 16 Marselis-borg, cand S 23 laud. — Aman okt 23, 2' rsl Holbæk Amtssgh nov 24, 1' rsl sst nov 25, turnus KH (I og III) okt 26, 1' rsl Amtssgh Nykøbing F okt 27 - okt 32, till skibslæge Skandinavien-Amerikaliniern maj 27, juli 31 og aug 32; prakt Nykøbing F fra nov 32. — Studie-rejse Wien 21. — Slægtslitt: F. B. og L. P. Fabri-cius: Danske Slægter Fabricius I, 1929 ff (mød-rene).

Guðmundsson, Johanna, f 5 aug 1898 i Island (F: forpagter Guðmundur G. og Hólmfríðir Björns-dóttir). ~ 16 febr 38 i Kbh læge Leif Hansen. — St 24 Reykjavik, med eks V 33 laud Reykjavik, cand S 43 haud I. — Kontorarb i 2 år. Turnus Landspítalinn Reykjavik april 33 - marts 34, vikar rsl Kvistnes Tub San S 34, surnum og vikar BBH (C) maj 35, Blegd Hosp nov 35, KH (III) jan 36 - april 39, sst psyk afd juni 39 - marts 40, sst (VII),

RH børneafd, Amtssgh Gentofte (C), KH poliklin for hud- og kønssygd, sst psyk afd april 40 - marts 41, vikar kand Frbg Hosp (A) og KH (II) okt - nov 43, kand Frbg Hosp (E) jan - nov 44, vikar rsl sst jan 45, vikar kand sst april - sept 45.

† **Guldal, Poul Robert** Thaning Goldschmidt, f 2 marts 1882 i Kbh, † 26 dec 50 (F: fabriker Johan Peter Samuel Goldschmidt og Anna Christine Nancy Than-ning) (nvf 98). ~ 12 dec 35 i Kbh Anna Cathrine Las-sen, f 3 okt 95 i Kbh (F: malermstr Ole L. og Anna Christine Larsen). — St 99 V Borgerdyd, cand S 06 laud, specialistanerk 19 (ki-rurgi og ortopædi). — Kand og kst rsl Diakonissestift juli 06 - okt 09, till assist



Frbg Poliklin kir afd juli - okt 06; assist prof Slo-manns klin marts 09 - febr 11, turnus og vikar Frbg Hosp marts 10 - april 11, fast kand og 2' rsl RH fødeafd A okt 11, assist KH (I) april 13, sst kir poliklin april 14, rsl Kbh Amtssgh F okt 14, ambulancechef Le Tréport og Paris okt 15, rskir Frbg Hosp (A) april 16, overl Samf og Hjemmet f Vanføre sept 19; kst forst Statens Inst f Tale-lidende 29, kons kir og ortopædi Sundhedsstyr 29, overl Ortopæd Hosp 35, lægelig social overl Samf og Hjemmet f Vanføre marts 47; till prakt Kbh. — Studierejser 09, 10, 12, 19. — Medl Invalideråd Søj 20 - 27, invalidefors ret 22 - 37, suppl 39, medl best DrK Kbh 19, form 27 - 37, medl best Krigs-invalidesk Sønderborg 20 - 24, Nord Ortopæd Foren 24, DrK hovedbest 25. Kongevalgt medl Arbej-derfors råd 28 - 29, medl best Folkekuranst Hald 33, form 40. Vicepræs Med Selsk Kbh 34, præs 35, form D kir Selsk 37 - 39, Medicinalnævnt afd sygepl artikler 38. Form Finlandshjælp arbejdsudv 40, næstform D Luftværn foren landsstyr 41, form Frankrigshjælp 45, 1' vicepræs DrK 46. Medl best internat Foren Vanføreforsorg 38. — Afh og tidsskr art om ortopæd emner og vanføreforsorg. — Kor-sp medl ortopæd Selsk Bordeaux 33, belgisk ortopæd Selsk 38, amer ortopæd Selsk 39, æresmedl brit ortopæd Selsk 37, Nord ortopæd Foren 47. — R* 28, DM 35, K* 47. DrKH. MTKha. (BrKM 1) (FÆL 4) (FSP 1) (FIHR 2²) (FirK 2) (FiBH) (FIL 2¹) (NerKFFK) (NON 3) (NrKH) (PoPR 5) (RrK 2) (SV 2²) (SvrK 1). — Slægtslitt: Th. Hauch-Fausbøll: Slægten Thaning, 1938 (mødrene).

Guld, Johannes Fenger, f 26 maj 18 i Høng (F: førstelærer Kristian Ingvar Nielsen G. og Inger Marie Fenger). — St 36 Sorø, cand V 45 haud I. — Turnus KH (II og V) juli 45 - maj 46, vikar assist RH med poli-klin allergikerkons okt 45 - aug 46, till kand Nørre Hosp juli 46; turnuskand KH (II) nov 46, kand Nørre Hosp dec 46, kand sst med afd jan 47, læge DrK hjælpearb Europa jan 48, læge ITC sept 48, medical officer



WHO Tub Research Office Kbh fra jan 52. — Tidsskr art om tuberkulinprøvning og BCS-vacci-nation.

Guldager, Axel Christensen, f 18 marts 03 i Fåborg



(F: købmand Heinrich Christensen G. og Marie Emilie Madsen). ~ 27 april 34 i Hellerup Gudrun Buhl, f 4 april 12 i Randers (F: grosserer Otto Richardt B. og Sophie Berg). — St 21 Odense, cand V 29 laud, dr med 37 (Hypervitaminosis D belyst gennem kvantitative Overdoseringsforsøg), specialistanerk 38 (intern med, hjerte-, mave- og stofskiftesygd). — Kand Sindssyge-

hosp Middelfart marts-juli 29, rsl Fåborg Sgh okt 29, kand Amtssgh Gentofte med afd okt 30-sept 31, turnus BBH (B og D) dec 31, vikar dec 32, kand Øresundshosp med afd jan 23, RH børneafd jan 34, assist røntgenafd sst juni 34, 2' rsl Amtssgh Gentofte med afd nov 34, 1' rsl Århus Komm Hosp med afd okt 37, overl Centralssgh Esbjerg fra okt 39, till med overl hospitalsskibet Jutlandia i Korea jan-juni 53. — Medl FayL repr 29-37. — Forf af: disp (udg 36); tidsskr art om vitaminforskn og intern med. — (FNIM) (NON 5).

† **Guldager, Erik**, f 25 maj 1890 i Varde, † 31 okt 51 (F: fuldmægtig Hans Andreas G. og Thora Franzen). ~ 1° 4 aug 20 i Århus



Rigmor Emilie Margrethe Jørgensen, f 25 juli 98 i Kbh (F: købmand Carl Martin J. og Olga Marie Henriette Krause), æ opl; 2° 12 nov 32 i Odense Gerda Funch Thomsen, f Adler Petersen, f 12 nov 01 i Århus (F: direktør Christian Emil P. og Alma Johanne Nielsen), æ opl; 3° 7 dec 45 i Odense

Birthe Larsen, f 21 nov 24 i Odense (F: bankkasserer Frode L. og Else Steffensen). — St 08 Viborg, cand S 16 laud, specialistanerk 34 (otolaryngologi). — Kst 2' rsl Viborg Amtssgh april 14-febr 15; kst kand Diakonissestift, Amtssgh Gentofte og KH (V) nov 16-april 17, till rsl Søværnet nov 16; 2' rsl Sindssygehosp Middelfart dec 17, vikar febr 18, turnus BBH og Sundby Hosp maj 18-april 19, prakt Thorup aug 19, Sindal aug 21, jernbanelæge okt 23, prakt Ålborg nov 24, Hjallerup aug 25, assist Sct Jos Hosp Århus øreafd april 29-nov 30, overl Andersens øreklin Odense okt 31-jan 35, prakt speciallæge Odense fra jan 35, otolog DSB 35. — Studierejse Paris 19.

Guldager, Hans-Christian, f 22 jan 22 i Sindal (F: læge Erik G. † 31 okt 51, og Rigmor Emilie Margrethe Jørgensen). ~ 1 juli 46 i



Gentofte jordemoder Ulla Birgit Thomsen, f 21 jan 16 i Odense (F: direktør Einar T. og Adine Therese Franciska Petersen). — St 40 Odense, cand V 48 laud, specialistanerk 55 (øre-, næse-, halssygd). — Vikar, turnus Odense Amtssgh maj 48, kand sst røntgenafd og radiumat maj 49, kand

Fåborg Sgh dec 49, vikar Fyns Stifts Patol Inst dec 50, kand Centralssgh Hjørring øreafd og assist overl jan 51, vikar speciallæge dec 51, kand Amtssgh Odense øreafd maj 52, rsl sst maj 53, kand sst med afd april 55, sst fysiurg afd febr-maj 56, prakt speciallæge Odense fra juni 56, till vikar Amtssgh Odense fysiurg afd juli 56.

Guldberg, Erik, f 28 jan 03 i Kbh (F: malermstr



Carl G. og Emilie Ingeborg Hansine Magnussen). ~ 22 maj 36 i Nr Bjert læge Selma G. — St 21 Frbg, cand V 29 laud, speciallægeaut 37 (obstetrik), 38 (gynækologi). — Kand Frbg Hosp dermatol afd april 29, sst gynækol-obstetr afd juni 29, Sct Lukas Stift juni 30-aug 31, Alm Hosp dec 31, turnus RH (B og D) juli 32, klin assist sst fjødeafd A juni 33, kst 2' rsl sst nov 34, 2' rsl

og underaccouchør sst april 35, 2' rskir Ålborg Amtssgh marts 37, 1' rskir sst nov 37, underaccouchør og 1' res accouchør RH fjødeafd A og gynækol afd I nov 38, 1' rskir Diakonissestift (A) okt 42-okt 47. Till prakt speciallæge Kbh fra jan 40, lektor obstetr og gynækologi Univ sept 40-sept 42. — Sekr og kasserer D Fødsels og Kvindelægers Org 42, fung form okt 43-juli 45, form 56, medl Kbh Lgf repr dec 44, suppleant DadL repr 50, medl fra 53. — Tidsskr art om gynækol, obstetr, hormonale og sexual biol emner.

Guldberg, Selma Bang, f 8 marts 08 i Kolding (F: trafikkontroll Jens Jørgen Rasmussen og Johanne Marie Welstrup). ~ 22 maj 36 i Nr Bjert læge Erik G. — St 27 Kolding, cand V 35 laud. — Turnus Amtssgh Fåborg juni 35-april 36, vikar, fast kand Ålborg Komm Hosp med afd april-okt 37. Privat Kbh.



Guldberg-Møller, Jørgen, f 8 sept 13 i Århus (F:



kantorchef Peter Johannes G.-M. og Marie Pedersen) (nfv 44). ~ 19 juni 43 i Lillevorde sygepl Helene Jensen, f 29 jan 15 i Lillevorde (F: gårdejer Hans Christian J. og Mariane Uhrenholt). — St 33 Marselisborg, cand V 41 laud, specialistanerk 54 (oto-laryngologi). — Turnus Amtssgh Herning maj 41, vikar Centralssgh Hjørring maj 42, fast kand Køge Sgh aug 42, Amtssgh Herning nov 43, 1' rsl Skanderborg Amtssgh juni 45, otol assist Sct Ansgars Klin Abenrå juli 48, kand Centralssgh Randers øreafd aug 50, 1' rsl Centralssgh Hillerød øreafd juni 51-nov 55, prakt i Ringsted, otologisk konsulent Ringsted Sgh.

Guldhammer, Evald Hjort, f 26 aug 21 i Hjordkær (F: sogneprest Andreas G. og Inger Katrine Hjorth). ~ 22 juni 49 i Skovshoved sekretær Solveig Margrethe Elisabeth Bruun, f 20 juli 20 i Gilleleje (F: civiling, fabrikant Hans Henrik B. og Inga Margrethe Petrea Lütken). — St 39 Vejle, cand S 49 laud. — Vikar kand Øresundshosp Helsingør juli 49, turnus Amtssgh Gentofte sept 49, vikar turnuskand sst (A og D) sept - dec 49, kand Sct Jos Hosp kir afd dec 50, Amtssgh Gentofte (A) juni 51, sst røntgenafd maj 52, RH fødeafd B og M april 53, Ortopæd Hosp Kbh (II) febr 54, 2' rskir Amtssgh Roskilde april 55, 2' rsl Amtssgh Gentofte (A-R) fra febr 57. — Tidsskr art kir emner.



* **Guldmann, Niels**, f 29 okt 25 i Tranebjerg (F: overl Thorvald G. og Johanne Elisabeth Moe). — St 44 Herlufsholm, cand V 52 laud. — Turnus BBH (C og F) febr 52, kand sst (F) febr 53, narkose-læge sst jan 54.

Guldmann, Thorvald, f 20 febr 1889 i Vejle (F: købmand Julius G. og Anna Margrethe Petersen). ~ 29 juli 15 i Ringkøbing Johanne Elisabeth Moe, f 16 jan 94 i Vejle (F: indremissionær, dr phil Frederik Emilius Gustavus M. og Elisabeth Petersen). — St 07 Vejle, cand S 15 haud I. — Rsl Hæren juli 15, Ribe Amtssgh aug 16 - aug 18, till kst sghlæge Grindsted maj 18; turnus BBH (C) og Sundby Hosp sept 18, rsl Amtssgh Odder sept 19, 1' rsl Horsens Komm Hosp juli 21, sghlæge, sen overl Amtssgh Tranebjerg fra dec 22.



Gullach Petersen, Anton Christian Benjamin, f 27 april 01 i Århus (F: forretningsfører Århus Teater Johannes P. og Anna Johanne Ingeborg Hansen). ~ 21 aug 27 i Kbh Elisabeth Nielsen, f i Århus (F: husejer Marinus N. og Marie Sørensen). — St 20 Østersøgade, cand S 27 laud, specialistanerk 34 (psykiatri og neurologi). — Kand Filadelfia juli 27, 2' rsl Sct Hans Hosp maj 28 - april 30, turnus RH (A og C) juni 30 - maj 31, kand



Balders Hosp aug 31, RH nerveafd febr 32, KH nerveafd febr 33, klin assist RH nerveafd nov 33, till assist læge Invalideforsikringsretten sept 34 - okt 39; 2' rsl Frbg Hosp nerveafd febr 35 - jan 37, 1' rsl sst juni 37, KH (VI) dec 38, afdlæge Andsvageanst Vodskov nov 39, overl Andsvageanst Rødbygård fra juli 42; speciallægepraksis Kbh juli 34 - okt 39.

Gullestrup, Aage, f 12 marts 1894 i St Heddinge (F: købmand Laurits Nielsen og Julie Ørvad) (nvf

24). — St 11 Roskilde, cand 22 laud. — Læge kryolitbruddet Ivigtut 23 - 24, prakt Give fra 25. — Medl DadL landsudv 30, form 44, medl repr 34 - 37 og 43 - 53, hyg komité 36, medl best Vejle og Skanderborg Amters LgkF 28 - 53, æresmedl 53, medl Jydske LgkF centraludv 29, form 48, medl Mødrehjælp Fællesråd 39, medl kontaktudv for Samarbejde mellem Nordens prakt læger 46, form Givekredsens konservative Vælgerforening 27 - 36. — Barfred-Pedersens Æresgave 49 og Otto Bruun-Prisen 55.

Gulmann, Franz Treschow, f 25 sept 1894 i Kbh (F: redaktør Christian Michael G. og Clara Andrea Treschow). ~ 1° 12 jan 23 på Frbg Bodil Schovgaard, f 9 april 99 på Frbg (F: isenkræmmer Axel Gustav S. og Alvilda Kristine Jacobsen), æ opl; 2° 29 dec 28 i Ønslev Ellen Rasmussen, f Sjøe-Petersen, f 25 febr 97 i Farstrup (F: sognepr Niels Marius S.-P. og Olga Marie Mumme). — St 13 Sorø, cand S 20 laud. — Vikar og aman



i nov 20 og jan 21, kand Randers Sgh febr 21, turnus BBH (B og A) okt 21, kst sghlæge Samsø sept 22, rsl Amtssgh Rønne nov 22, Øresundshosp Helsingør okt 24, kand Dr Louises Børnehosp sept 25, KH (VI) marts 26, Blegd Hosp april 26, Børnehosp Fuglebakken juni 26, RH fødeafd B okt 27 - juni 28, vikar april 28, prakt Kbh juli 26 - sept 27, Eskildstrup fra juli 28. — Medl DadL repr 32, Ønslev-Eskildstrup sogneråd og form sundhedskomm 43. — Slægtslitt: Rasmus Møllers Descenderter, 1938 (dupl.).

Gulstad, Carsten Stricker, f 25 febr 17 i Vejlbj pr Risskov (F: afdlæge Otto G. og Anna Rønne). ~ 26 sept 45 i Kbh børnehavelærerinde Emmy Louise Walberg Andersen, f 23 dec 21 i Slagelse. — St 37 priv, cand V 47 laud. — Kand Folkekuranst Hald marts 47, turnus Horsens Komm Hosp juli 47, kand Tuberkulosestat og tuberkuloseafd Randers juli 48, 2' rsl Folkekuranst Hald marts 49, kand Ålborg Komm Hosp sept 49, prakt Langå fra marts 50.



Gulstad, Otto, f 16 maj 1883 i Kbh (F: fabrikant Carl Ludvig G. og Anna Louise Carlsen). ~ 2 dec 15 i Århus Anna Rønne, f 29 okt 90 i Århus (F: købmand Jens R. og Amalie Jacobsen). — St 02 Rønne, cand V 10 haud I, specialistanerk 18 (neurologi og psykiatri). — Kand Rud Berghs Hosp juli 10, Sindssygehosp Ris-skov sept 10, KH (V) juni 11, turnus Frbg Hosp sept 11, kand KH (VI) sept - nov 12, till assist Kbh Poliklin neurol afd april 12 - maj 14; assist Frbg Hosp neu-



rol afd maj 13, 3' rsl Sindssygehosp Risskov juni 14, afdlæge sst aug 21 - april 47. Till prakt neurolog Århus fra nov 14, privatklin jan 19 - april 54, kons neurol Folkekuranst Hald sept 38. Privat maj 54. — Studierejse Paris 12 - 13. — Tidsskr art bl a om de primær-psykiske funktioner og deres dissociation ved psykoser.

Gulstad, Svend Alexander Hanson, f 15 aug 10 i Sorø (F: apoteker Knud Alexander G. og Karen Julie Hanson). ~ 14 okt 36 i Pedersborg Else Margaretha Weitzmann Kold, f 29 jan 11 i Pørslev (F: bagermstr Lauritz K. og Frederikke George Weitzmann). — St 28 Sct Jørgen, cand S 35 laud. — Turnus Ringsted Sgh sept 35, rsl Hæren sept 36, vikar RH (A) nov 36, Kbh Amtssgh F kir afd dec 36, kand Militærhosp kir afd jan 37,



till friv assist RH gynækol poliklin jan - juni 37 og læge Falck juni 37 - aug 38; kand Sct Jos Hosp gynækol og ortopæd afd juli 37, Frbg Hosp (F) juni 38, sst neurol afd maj 39, prakt Hvalsø fra sept 39, till læge Frbg Hosp Rekonvalescenthj Hvalsø sept 39, Åstrup Kloster okt 39, jernbane-læge dec 39. — Form sundhedskomm 50.

Gundel, Holger, f 23 aug 1876 i Vordingborg (F: distrilæge Peter Emil G., † 17 febr 85, og Vilhelmine Henriette Gerhardine Lassen). ~ 20 april 04 på Frbg Astrid Nielsen, f 26 dec 75 i Øls, † 22 juli 30 i Kolding (F: sognepr Carl Frederik August N. og Elise Martine Petrus). — St 95 Århus, cand S 02 laud. — Vikar juli - aug 02, kst kand KH (B og D) nov 02 - maj 03, prakt Kastrup juli 03, kommlæge Tårnby okt 03,

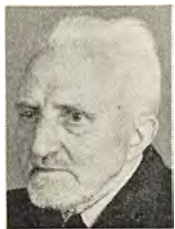

turnus Kgl Fred Hosp okt 06 - dec 07, till sessionsl 06; kommlæge Sjæll Odde jan 08, prakt Haverslev okt 10, Sdr Omme aug 23, Kolding dec 24, Lyngby maj 34 - febr 40, skibslæge til dec 43, læge Nessi Knight Hosp South Africa, kst superintendent sst, senere Honorary Vice-President for Nessi Knight Hosp, læge Cape Town 45, prakt Kgs Lyngby fra 45. — Medl Eventyrernes Klub.

Gundersen, Thor Johannes, f 18 febr 22 i Kristiania (F: lege Edvard G. og provisor Ida Mysen). ~ 23 april 49 i Kbh Eva Seidenfaden, f 7 marts 28 i Hellerup (F: direktør Vilhelm S. og Agnes Ejsted). — St 42 Ris sk, V Aker, cand S 52 laud. — Prakt Oslo fra 1953, till kand Kapt Wilhelmens bakteriol inst, Rikshosp Oslo, marts - dec 55, Aker Sykeh med afd febr 56, Ulevål Sykeh kir afd fra okt 56.



† **Gundesen, John Gunde**, f 27 nov 15 i Koeta-Radja, Sumatra, † 9 jan 56 i Hadsund (F: læge Søren Anton Bendix Ulbæk G., † 3 jan 25, og Berit Gunhilda Sæther). ~ 6 jan 44 i Vedbæk Birte Nyrop, f 17 april 21 i Kbh (F: direktør Asger N. og Johanne Cathrine Emilie Eickhoff). — St 34 G Hellerup, cand S 41 haud I. — Turnus Amtssgh Assens jan 42, kand sst jan 43, rsl Amtssgh Løgstør okt 43, Amtssgh Brørup aug 45, fast kand KH (V) april 47, 1' rsl Amtssgh Hobro febr 48, prakt i Hadsund fra juni 51, visiter læge sst fra 52. — Medl best DrK Hadsund 52. — Slægtslitt: H. K. Kristensen: En Slægt fra Kjelst, 1954.



Gundtoft, Christen Nordentoft Sørensen, f 29 febr 1892 i Gettrup (F: gårdejer Jens Nikolaj Sørensen og Karen Marie Christensen) (nvf 13). ~ 10 sept 16 i Kbh Ruth Ella Landsberger, f 14 jan 95 i Kbh (F: grosserer Sigismund L. og Camilla Krag). — St 10 Viborg, cand S 17 haud I. — Assist Tub Stat sept 14, kand Sct Johs Stift febr 15, assist Haukland Sykeh Bergen marts - aug 16, prakt Flauenskjold sept 17, Nørresundby nov



20 - febr 37, till læge Alborg Stadion 27, skolelæge Nørresundby 35; skibslæge april - sept 38, friv assist Finseninst (D) okt 38 - maj 41, till kand Kbh Andssvageanst maj 39, rsl sst febr 40 - marts 41, assist læge Ebberødgård maj 41, prakt Skovshoved fra dec 42. — Medl byråd, sundhedskomm og skolekomm 29 - 37, form 33 - 37, næstform værgeråd, form børneværn og medl best Alborg amts børneværnsforen 33 - 37.

* **Gundtoft, Jens Nikolaj**, f 26 febr 24 i Nørresundby (F: læge Christen G. og Ruth Ella Landsberger). — St 43 Metropolitan, cand S 51 haud I. — Turnus Amtssgh Frederikssund sept 51. Kand BBH (A) marts 53, sommervikar Amtssgh Gentofte (A) maj 54. Vikar kand Sønderbro Hosp jan 56. — Slægtslitt: Ove Hansen og E. Juel-Hansen: Stamtafle over Slægten Bom med Sidelinier, 1925 (mødrene).

Gundtoft, Karl Nikolaj, f 14 maj 21 i Alborg (F: sognepræst Søren Nielsen Sørensen G. og Jenny Poulina Søndergaard). ~ 14 maj 48 i Vejrum husholdningslærerinde Esther Villemoes, f 19 maj 24 i Vejrum (F: proprietær Diderik V. og Andrea Johansen). — St 42 Ahms Kurs, cand V 51 haud I. — Vikar Statens Sindssygehosp Vedsted S 48 og S 49, vikar Solberga Sjukh, Sverige F 49; vikar Alborg Amtssgh kir afd,



Fur San, Saleboda, Sverige april 51, Amtssgh Brovst juli 51, vikar provinsialläkaren Emmaboda, Sverige, juli - aug 52, prakt Skovsgård fra nov 52.

Gundtorp, Jørgen, f 28 nov 28 på Frbg (F: inspektør Aage Holger Emil Jensen og Zenia Theisen) (nvf 57). ~ 29 marts 52 i Tårnbæk Hanne Gullev Andersen, f 26 juli 30 på Frbg (F: afdelingschef Eigil A. og Agnete Petersen). — St 48 Ø Borgerdyd, cand V 56 laud. — Turnus Amtssgh Fredrikssund fra marts 56.

Gunvald, Carsten, f 1 okt 21 i Alborg (F: købmand Carlo Elvinus Edward G. og Christine Marie Reumert). ~ 15 april 46 i Alborg Jutta Christensen, f 8 juni 24 i Alborg (F: stationsforst Christian C. og Petrea Christensen). — St 40 Alborg, cand V 49 haud I. — Underlækare Kolmård Tub San Sverige febr 49, Länslas Hudiksvall kir afd april 49, turnus Brovst Sgh juni 49, kand Amtssgh Kjellerup kir afd juli 50, rsl Amtssgh Bogense juli 52, 1' rsl Amtssgh Ringsted juli 53, rsl Amtssgh St Heddinge fra jan 54. — Slægtslitt: Emmerik Reumert: Slægten Reumert, 1948 (mødrene).

Guttorm, Eigil Rolund, f 3 juli 27 i Hellerup (F: personalechef Anders G. og Esther Rolund). ~ 24 april 55 i Engestofte Nidja Hansen, f 19 sept 30 i Maribo (F: læge Ib H. og Henriette Johanne Thrane). — St GI Hellerup 46, cand S 54 haud I. — Turnus Centralrsgh Randers aug 54, fast kand sst kir afd aug 55 - juli 56, till rsl Marinen april - nov 56.



Gybel, Frederik Jensen, f 23 nov 09 i Aså-Melholt (F: arbejdsmand Lars G. og jordemoder Marie Jensen) (nvf 16). ~ 5 dec 36 i Svendborg disponent Karen Breinholt, f 11 aug 13 i Vium (F: læge Niels Magnus B., † 24 sept 42, og Anna Dorthea Skovgaard Andersen). — St 29 Viborg, cand S 36 laud. — Turnus Svendborg Amtssgh sept 36, fast kand sst sept 37, kand Odense Amtssgh gynækol afd sept 38, Amtssgh Roskilde med afd

april 39, rsl sst røntgenafd nov 39, Skanderborg Amtssgh jan 41, prakt Sæby fra marts 42, till sanitetschef Sæby Luftbeskyttelse marts 42, kolonne-læge nordisk udrykningskolonne aug 44, visit læge maj 45. — Medl best og kasserer Hjørring Lkf dec 46.

Gylding-Sabroe, Lisbeth, f 21 febr 28 i Jullerup (F: læge William Knudsen og sygepl Helga Dam Jensen). ~ 4 febr 56 i Melby stud med Jørgen Peter G.-S., f 26 marts 32 i Frederikshavn (F: direktør Albert G.-S. og telefonistinde Thyra Ingeborg Bech). — St 46 Odense Kat, cand S 54 haud I. — Vikar De Gables By med afd aug 54, klinicist RH fødeafd okt 54, turnus sst (B og D) nov 54, kand KH (V) nov 55, Sct Elis Hosp kir afd fra nov 56.



Gyllenhammar, Fredrik G, f 22 sept 22 i Oslo (F: grosserer Carl Fredrik G. og Margit Dehli). ~ 11 juni 55 i Tønsberg sekretær Solveig Elise Solberg, f 23 sept 28 i Kristiansand (F: inspektør Arthur S. og Gunvor . . .). — St 42 Det Norske Gymnasium, Upsala, cand S 51 laud. — Turnus Sandefjord Sykeh sept 51 - aug 52, assist læge Sarsborg Sykeh gynækol afd sept 53 - jan 55, till skibslæge okt 53 - april 54 og jan - maj 55; prakt Tønsberg fra juli 55.

Gylstorff Petersen, Heinrich Moritz, f 27 nov 06 i Korsør (F: lokomotivfører Fritz Camillo P. og Petra Elise Christine Larsen). ~ 9 dec 33 i Kbh Anna Mathilde Stabel, f 30 juli 04 i Viborg (F: kaptajn Torjus Vilhelm S. og Anna Petrea Brinch). — St 25 Fredericia, cand V 33 laud, speciallægeaut 40 (radiologi). — Vikar febr 33, rsl Amtssgh Rudkøbing april 33, Sønderborg Amtssgh nov 33, kand Statshosp Sønderborg gynækol afd april 34,

till rsl Hæren nov 34; turnus KH (III) dec 35 - maj 36, kand Århus Komm Hosp røntgen- og lysafd samt Radiumstat aug 36, 2' rsl Amtssgh Gentofte røntgen- og lysafd jan 37, 1' rsl Odense Amtssgh røntgen- og lysafd samt Radiumstat nov 37, till surnum tjen Finseninist dermatol afd maj - juni 39, kand sst april - maj 40; 1' rsl Århus Komm Hosp røntgen- og lysafd samt Radiumstat febr 41, overl Centralrsgh Slagelse røntgenafd fra aug 43.



Gyntelberg, Ib Boutard, f 13 marts 12 i Vejle (F: ors Jacob G. og Dora Emma Clara Boutard). ~ 19 dec 34 i Kbh Ulla Møller Nielsen, f 20 febr 11 i Kbh (F: bankbest Christian Møller N. og Anie Moron). — St 30 Vejle, cand S 37 laud. — Turnus KH (III og I) aug 37 - juli 38, kand Sct Lukas Stift sept 38, Øresundshosp sept 39, vikar rsl Sct Lukas Stift aug - okt 40, surnum RH børneafd dec 40, rsl Sct Lukas Stift med afd jan 41, kand

Blegd Hosp april - sept 43, assist læge Kbh Fængsler nov 44 - nov 47, prakt Hellerup fra nov 43. — Slægtslitt: Danmarks Adels Aarboeg 1941 (s 110).



Gynther Nielsen, Knud Ejgil Albert, f 28 febr 05 i Kbh (F: restauratør Albert G. N. og Kristine Jensen). ~ 28 okt 33 i Skive Edith Dam, f 9 okt 05 i Kjeldberg (F: gårdejer Kristen Olesen D. og Else Margrethe Elisabeth Pedersen). — St 24 Frbg, cand V 32 haud I. — Vikar marts 32, kand Amtssgh Skive kir afd maj 32, sst med afd okt 33, Blegd Hosp febr 35, KH (VI) Balders Hosp maj - okt 35, KH psyk afd dec 35, till rsl Søværnet



marts 36; kand Kellers Andssvageanst nov 37, aflæge sst nov 38, Andssvageanst Vodskov fra nov 45. — Medl best D Psyk Org 47 - 53.

Gürtler, Hans, f 24 febr 24 i Kbh (F: repræsentant Arthur G. og Petra Mathilde Hansen). ~ 1 nov 52 i Kbh Ingrid Nielsen, f 30 juni 29 i Rønne (F: borgmester Niels Christian N. og Ella Louise Rømer). — St 43 V Borgerdyd, cand S 50 laud. — Underlæge Hæren sept 50, vikar kand Amtssgh Haslev okt 50, klinicist RH fødeafd A nov 50, turnus KH (I og II) dec 50, vikar kand sst (I) dec 51 og febr 52, rsl Hæren marts 52, vikar kand KH (VII) juli 52, vidensk assist Retsmed Inst sept 52, aman II sst i okt 55, prakt Virum. — Tidsskr art om hæmatol emner og elektrocardiogr.

* **Gørtz, Grete Marie Vedel**, f 10 juli 09 i Fredericia (F: postkontrollør Jens Theodor Thaarup og Benedicte Vedel-Jensen). ~ 18 jan 36 i Kbh læge Svend Valdemar G., f 30 marts 1897 i Århus, † 16 maj 37 i Kbh (F: læge Valdemar G., † 27 maj 09, og Christine Emilie Petrea Zahle Lassen). — St 27 Kolding, cand S 34 laud, embedslægeeks 38, speciallægeaut (pædiatri). — Vikar Amtssgh Gentofte med afd i maj 34, kand Øresundshosp tub afd juli 34, Blegd Hosp juni 35 - jan 36, Amtssgh Gentofte (C) april - aug 36, Finsensinst med afd dec 36, sst kir afd april 37, assist sst dermatol afd sept - nov 37, kand Sundby Hosp børneafd juni 38, fast kand sst nov 38, kand Dr Louises Børnehosp nov 39, kst 2' rsl sst jan 40, 2' rsl sst april 40, kand RH psyk afd maj 42, 1' rsl Dr Louises Børnehosp nov 42 - marts 47, sanitetslæge-assist maj 47, sanitetslæge dec 47, ledende læge Børneplejestat april 42, pædiatr konsulent Flygtningeforsorg maj 45 - aug 47. Till prakt Kbh jan 43, skolelæge nov 39, udenfor praksis fra febr 55. — Afhandl og tidsskr art om endokrin-pædiatr og epidemiol emner.

Gørtz, Jens Vilhelm, f 12 marts 1897 på Frbg (F: generalløjtn Jens Vilhelm Charles G. og Amalie Vilhelmine Benthin). ~ 1° 30 jan 23 i Kbh læge Astrid Steenberg Valeur, † 28 febr 25; 2° 8 maj 26 i Kbh Jenny Christensen, f 5 juni 03 i Skern. — St 15 Schneekloth, cand V 23 laud. — Rsl Amtssgh Herning marts 23, prakt Herning fra nov 24, jernbanelæge 30, sanitetschef Herning Luftbeskyttelse 39, rsl CBU-kolonne 45. — Forf

af: DrK Haandbog for Samaritateringer og -kolonner 32, Håndbog I for DrK Samaritater, 50. — DrKH 31, MTKha 46.

Gørtz, Maren Lauritsen, f 17 febr 12 i Herning (F: gårdejer Niels Romvig Sahlholdt og Karoline Karstoft). ~ 10 juni 36 i Herning civiling Jørgen Viggo G., f 17 dec 06 i Søllerød (F: kaptajn, landinsp Frederik Christian G. og Sofie Norup). — St 31 Herning, cand S 39 laud. — Turnus Frbg Hosp april 40, vikar og surnum jan 41 - maj 42, prakt Virum fra dec 42. — Slægtsliit: Conrad Understrup: Slægten Lunds-gaard 1913.



Gøthgen, Ejnar Wilhelm, f 11 marts 1895 i Kbh (F: kontorfuldm Wilhelm Emil Ludvig Petersen og Anna Louise Gøthgen) (mvf 15). ~ 1° 30 maj 19 i Magleby på Møn Karen Jensen, f 14 aug 93 i Magleby (F: gård-ejer Peter J. og Elise Marie Jensen Post), æ opl; 2° 31 maj 32 i Kbh læge Karen G., † 26 juli 52. — St 12 Efterslægtsselsk, cand S 18 laud, dr med 32 (Undersøgelse over Blodurinstoffet. Særlig ved kirurgiske Li-delser i Urinvejene og Nyrer), specialistanerk 34 (kirurgi), 36 (gynækologi). — Kst kand Øresundshosp med afd juni - nov 17; rsl Hæren nov 18, Kysthosp Juelsminde april 19, Amtssgh Hornslyd april 20 - nov 21, kand Kbh Amtssgh F kir afd jan - juni 22, till vikar røntgenlæge sst i maj 22 og juni 23; turnus RH (A og D) aug 22 - juli 23, till friv assist patol-anat inst febr - sept 23; klin assist RH (D) sept 23, till vikar Arbejderforsråd 25, 26, 27; fast kand RH fødeafd A april - nov 26, till histolog sst juli 26 - febr 28 og lærer RH Sygeplejerskesk sept 27 - marts 28; assist sst kir poliklin nov 26, 2' rskir sst (D) marts 27, 1' rskir Statshosp Sønderborg marts 28, till røntgenlæge sst; 1' rsl Amtssgh Nykøbing F nov 32, 1' rskir BBH (A) april 33, till assist læge Invalidefors ret marts 35 - april 40; rsl Ortopæd Hosp juni 37, 1' rskir Diakonissestift jan 38, overl Amtssgh Haslev fra april 40, till sanitetschef luftværnet fra 40 og tilsl læge flygtninge-lejre og kas Haslev fra april 45. — Studierejser Berlin, Hamborg, London, München, Paris, Wien (kirurgi). — Censorsuppl kirurgi med eks dec 39. — Deltog prof konkurr kir jan 35 (Om nogle post-operative Forandringer og deres prognostiske Betydning); forf af: disp 32, tidsskr art om kir og intern-med emner.



Gøthgen, Karen Hejde, f 1 marts 07 i Marstal, † 26 juli 52 (F: overlærer, cand mag Ove Hejde Simensen og Karen Maria Krøldrup). ~ 31 maj 32 i Kbh overl, dr med Ejnar G. — St 24 Sønderborg, cand S 31 laud. — Rsl Dronninglund Sgh juli 31, kand Statshosp Sønderborg kir afd juni - okt 32, turnus BBH (C og D) april 34 - marts 35, vikar RH røntgenafd juni - sept 35, vikar assist Øresundshosp røntgenafd i marts 36,



BBH røntgenafd juni 37, assist RH radiol afd nov 37, 2' rsl sst sept 38 - sept 40, vikar klinikchef Militærhosp røntgenafd 39, 40, 41, 42, 43 og 46, vikar overlægen Centralsgh Slagelse radiol afd nov 43. 2' rsl Odense Amtssgh røntgen-lysafd jan 49.

Gøtzsche, Carl Viggo, f 26 dec 1892 i Kbh (F: biskop Johannes G. og Ebba Emilie Gotfredine Kragh). ~ 28 juni 21 i Viborg Laura (Lissi) Magnússon, f 16 marts 94 i Dyrafjord, Island (F: distrlæge Sigurður M. og Helga Esther Jensen). — St 10 Viborg, cand S 17 laud. — Rsl Frederikshavn Sgh sept 17, kand Odense Amtssgh kir afd nov 17 - juni 18, vikar febr 19, kand Odense Amtssgh med afd juni 19, turnus BBH (B og C) dec 19, vikar dec 20, prakt Ringsted fra marts 21, till jernbanelæge juli 27, rsl hæren nov 18 - febr 19, surnum sst okt 23 - marts 25, overlæge sst sept 28 - dec 53. — Medl best Sydvestsjæll Lkf jan 34, form jan 40. — R* 43. HTH 53. — Slægtslitt: M. Gøtzsche og Paul Gøtzsche: Stamtavle over Familien Gøtzsche, 1925.



† **Gøtzsche, Christian**, f 5 marts 1874 i Sæby pr Kirke-Hyllinge, † 15 dec 52 (F: biskop Karl Viggo G. og Ane Marie Pauline Hjort). ~ 26 febr 10 i Kbh Rigmor Gad, f 8 april 76 i Kbh, † 16 jan 39 (F: univ boghandler Gottlieb Ernst Clausen G. og Dorothea Marie Tønsberg). — St 92 Fredericia, cand V 1900 haud I, specialistanerk 18 (lungetub). — Aman febr - juni 1900, rsl Hæren sept 1900, Aman nov 1900 - juli 01, sessionslæge sept 01, rsl Filadelfia nov 01, Odense Amtssgh sept 02, ekstraord turnusbev 04, kand Sindssygehosp Middelfart sept 04, 2' rsl sst okt 05, Silkeborg San sept 07, 1' rsl sst april 10, 1' rsl Julemærkesan Kolding juni 11, overl Haslev San sept 12 - 37. Till prakt Haslev 12 - 38, klosterlæge Gissfeld nov 19 - 38, privat Kbh. — Medl best Filadelfia 19 - 34. — Tidsskr art spontan Pneumothorax. — Slægtslitt: M. Gøtzsche og Paul Gøtzsche: Stamtavle over Familien Gøtzsche, 1925.



Gøtzsche, Henning Christian, f 5 juni 19 i Trustrup (F: skolebest Georg Laurits G. og skolebest Marike Elisabeth Alsing). ~ 27 juni 47 i Hellerup Anne-Marie Servier Jensen, f 11 aug 21 i Kbh (F: tandlæge Viggo J. og Marguerite Magnin). — St

37 Århus, cand S 44 præ, dr med 52 (Congenital heart disease. The clinico-roentgenologic picture after the age of 2 years based upon about 200 cases with cardiac catheterization), speciallægeat 57 (intern med, hjertesygdt). — Turnus Århus Amtssgh sept 44, friv assist Århus Univ biokern Inst sept 45, vikar kand RH (B) febr 46, Radiumstat april 46, BBH (C) maj 46, RH (B) juni 46, rsl Hæren, kand De Gables Bø febr 47,



fast kand RH (B) april 47, assist sst røntgenklin april 48, klin assist sst (B) okt 48, assist sst sept 49, halvårskand sst (H) juli 51, Blegd Hosp jan 52, vikar underlækare Las Karlskoga, Sverige, røntgenafd juli 52, halvårskand Amtssgh Gentofte (L) okt 52, 2' rsl RH (B) april 53, 1' rsl Århus Komm Hosp (C) og leder sst cardiol lab fra sept 53. — Tutor i med Århus Univ fra aug 54. — Form FyHA 55. — Univ guldméd 44, forf af: disp, 52; tidsskr afhandl om cardiol emner; medarb Bernth og Hagens Med Komp 6 udg 55 (hjertesygdt). — Slægtslitt: M. Gøtzsche og Paul Gøtzsche: Stamtavle over Familien Gøtzsche, 1925.

Gøtzsche, Poul Christian Valdemar, f 5 april 1899 i Bethanien, Pattambakkam, South Arcot, Madras, Indien (F: sognepr Erik Valdemar G. og Ellen Margrethe Johnsen). ~ 1 sept 23 i Kbh Annette Marie Neergaard Fibiger, f 24 jan 97 i Ranum (F: sognepr Johan Andreas Neergaard F. og Ursulla (Ulla) Christiane Rottbøll). — St 16 Stenhus, cand S 23 laud. — Rsl Korsør Sgh juli 23, vikar sghlæge Ærøskøbing juli 25, rsl Kysthosp Refsnæs nov 25, prakt Korsør nov 26, Haverslev Arden aug 29 - juli 37, i udlandet 37 - 38, kand Kbh Amtssgh F og Amtssgh Gentofte maj - aug 38, surnum specialafd Kbh E 38, prakt Haslev 38, till skolelæge 42, huslæge Haslev Gymn 43, skolelæge sst 47, amtslæge Sorø amts Hjemmeværnsforen marts 47, læge DrK Hosp Makow-Maz, Polen, dec 47 - marts 48; prakt Rødovre fra jan 53. — Medl best Haslev Gymn, kolonien Filadelfias tillidsråd, medl landsudv Den kr lægmandsbevægelse 49, landssekr sst 53, medl repr Kristen Hjælp 51, Den d Folkekirkes mellemkirke Råd 54, Folkekirke Oplysningsforb. — Forf af: Vil du være rask, 55. — Slægtslitt: M. Gøtzsche og Paul Gøtzsche: Stamtavle over Familien Gøtzsche, 1925.



H

† **Haagen, Poul**, f 25 aug 1894 i Nr Øslev, † 29 nov 51 (F: lærer Peder H. og Johanne Marie Rasmussen). ~ 5 april 24 i Valby sygepl Ida Harriet Bolette Larsen, f 19 maj 94 i Naksvog (F: herredsfoged Lauritz L. og Anna Albertine Boline Jensen). — St 12 Nykøbing F, cand V 24 haud I. — Aman og vikar febr 24, prakt Saks-købing fra okt 24.



Haagensen, Carl Emil, f 8 maj 19 på Frbg (F: støbe-mstr Axel Jens Peter H. og Olivia Marie Olsen). ~ 30 sept 45 i Kbh Anni Olga Jensen, f 7 okt 22 i Glostrup (F: barbermstr Harald Carl J. og Laura Sophie Jesper-sen). — St 37 Frbg, cand S 45 laud. — Kand Sindssyge-hosp Oringe sept 45, turnus Amtssgh Gram jan 46, kand Ringkøbing Amtssgh jan 47, 2' rsl sst jan 48, 1' rsl Amts-gh Gram sept 49, aman Vor-basse juli 53, vikar Militær-hosp afd hud- og kønssygdom juli 54, till vikar og lægevagt Kbh juli 54 - aug 55; assist BBH kir poli- klin okt 54, lægevagt Gladsaxe-Herlev sept 55, prakt Gladsaxe fra sept 55, till vikar 2' assist BBH kir poli- klin fra febr 57.



Haagensen, Elisabeth, f 30 marts 20 i Århus (F: skibsfører Peter Theodor Møller og Magda Augusta Biering). ~ 19 sept 46 i Kbh dr med Niels Erik H. — St 39 Aurehøj, cand S 49 laud. — Turnus KH (III) okt 49 - marts 50 og Amtssgh Gentofte (D) nov 50 - april 51, vikar Sct Jos Hosp fødeafd juni - aug 51, kand Sct Hans Hosp juni 52 - febr 53, vikar KH med poliklin maj 53, Amtssgh Gentofte børneafd juli - sept 53, sst (F) jan 54 og jan 55, vikar, lægevagt Gentofte Komm fra okt 55.



Haagensen, Niels Erik Rud, f 19 marts 21 i Næstved (F: repræsentant Aage Rud H. og Emmy Mathilde Wil-lumsen). ~ 19 sept 46 i Kbh læge Elisabeth H. — St 39 Herlufsholm, cand S 46 præ, dr med 55 (Studies on obe-sity. With special reference to the synthesis of fat from carbohydrates). — Hosp- og praksisvikar juli 46, turnus Frbg Hosp jan 47, vikar KH (III) jan 48, praksis vikar febr 48, vikar Amtssgh Rønne marts - sept 48, till rsl Hæren marts - juni 48, vikar Niels Steensens



Hosp okt 48, helårskand KH (VII) nov 48, halvårs-kand Rud Berghs Hosp dec 49, Blegd Hosp maj 50, rsl Niels Steensens Hosp okt 50, 2' rsl Amtssgh Gentofte (F) april 53, halvårskand RH neuromed afd maj 56, kand Børnehosp Fuglebakken fra nov 56. — Forf af: disp 55; tidsskr art om stofskiftell-delser og nyrefysiologi.

* **Haages, Georg Kofoed**, f 13 marts 24 i Torslev, pr Thorshøj (F: provst Hans Georg Søren Jensen og Leonora Kirstine Petersen) (nvf). — St 43 Al-borg, cand S 52 laud. — Turnus RH (A og C) okt 52, kand Stege Amtssgh juli 54, Maribo Amtssgh røntgenafd sept 55, vikar turnuskand sst med afd fra sept 56.

* **Haages, Johannes Kofoed**, f 25 april 05 i Torslev, pr Thorshøj (F: provst Hans Georg Søren Jensen og Jo-hanne Kirstine Nielsen) (nvf 24). ~ 24 nov 33 i Fakse Gudrun Toft, f 11 aug 10 på Frbg (F: amtmænd Gustav T. og Sophie Dorteia Kier). — St 24 Hjørring, cand S 33 haud I, embedslægeeks maj 36. — Vikar aug 33, kand Sindssygehosp Nykøbing S aug - okt 34, Haderslev Sgh jan 35, rsl Amtssgh Stege april 35, turnus Frbg Hosp juni 36, kand sst epid afd 10 mdr 37 - 38, Blegd Hosp 2 mdr 37, prakt Frbg jan 38 - juni 47 og fra juli 49.



* **Haarde, Ivar Jakob**, f 12 sept 24 i Mandal, Norge (F: husmand Amund G. og Isabel Elida Solberg). — St 44 Flekkefjord, cand S 56 Århus laud.

Haarhøj, Jørgen Knudsen, f 30 sept 10 i V Thorup (F: lærer Niels Larsen H. og Mariane Knudsen). ~ 25 juli 42 i Frederikssund fysio-te-rapeut Inger Øvlisen, f 23 juni 12 i Næstved (F: køb-mand Øvli Severin Anton Ø. og Johanne Kathrine Jen-sen). — St 29 Birkerød, cand S 42 haud I, specialistanerk 50 (lungtub). — Aman Hinnerup aug - okt 42, tur-nus Amtssgh Silkeborg jan 43, fast kand sst okt 43, 2' rsl Amtssgh Nibe dec 44, Alborg Amtssgh tub afd og Alborg amts Tub Stat nov 45, Haderslev Sgh febr 48, kand Øresundshosp marts 49, vikar overl Tub Hosp Hjørring og Tub Stat Hjørring amt sept 49, kand Øresundshosp nov 49 - juni 50, Rud Berghs Hosp aug 50, vikar overl Søllerød San i febr 51, Tub Hosp Kolding og Tub Stat Vejle amt april 51, kand Børnehosp Fuglebak-ken aug 51, 2' rsl Tub Hosp Lyngby sept 51, 2' rsl Øresundshosp jan 52, vikar overl Tub Hosp Kolding og Tub Stat Vejle amt febr 53, 2' rsl Øre-sundshosp april 53, 1' rsl sst nov 53, afdlæge Tub Hosp Årup og Tub Stat Odense amt fra dec 54. — Sekr D Tub lægeselsk 52 - 54. — Tidsskr art.



Haase, Erik Bernhard, f 1 april 11 i Kbh (F: kap-
tajn Bernhard Ludvig Christian H. og Dagmar
Ingeborg Zilmer). ~ 16 juni 39 i Kbh Birgit Gud-
run Ussing, f 16 juni 15 i



Kbh (F: ingeniør Louis
Werner Blom U. og Gudrun
Vinding). — St 30 Sorø,
cand S 37 laud, speciallæge-
aut 46 (oto-laryngologi). —
Turnus Hjørring Amtssgh
sept 37, vikar sst kir afd i
sept 38, fast kand Alborg
Komm Hosp kir afd nov 38 -
marts 39, vikar Amtssgh
Gentofte røntgenafd maj 39,
rsl Hæren sept 39, fast kand
Amtssgh Næstved kir afd
marts 40, 2' rsl sst maj 41,
vikar Odense Amtssgh
øreadf febr 42, fast kand sst juni 42, 2' rsl sst juni
43, 1' rsl sst okt 43, kand Blegd Hosp epid afd og
øreadf febr - maj 46, kand Frbg Hosp øreadf april
53 - jan 54, 1' rsl sst febr - sept 54. Till prakt spe-
ciallæge Holbæk fra okt 46, kons Holbæk Central-
sgh (oto-laryngologi) fra okt 54. — Studierejse
Stockholm 46. — Tidsskr art om otol emner.

Haastруп, Bodil, f 23 febr 31 i Kbh (F: afdelings-
chef, cand jur Einer Scherfiger H. og skoleinsp
Thora Mariane Hansen). — St 49 Sortedam, cand
S 56 haud I. — Underv engelsk Kbh Kommune
Forts kurs. Turnus Central-sgh Hillerød fra aug 56.

Haaversen, Olav Asbjørn, f 19 okt 25 i Lillestrøm,
Norge (F: lensmann Haaver
H. og Julie Caroline Sjøhoel).
~ 26 aug 50 i Fredrikstad,
Norge, børnehavelærerinde
Adelaide (Ada) Marie Ma-
thiesen, f 21 nov 24 i Trond-
heim (F: overing Einar M.
og Emma Adelaide Strøm).
St 44 og 45 Oslo Kat, cand
S 53 laud. — Turnus Frede-
rikshavn komm Sgh okt 53,
fast kand sst febr 54, batal-
ionslæge Brigaden Nord-
Norge jan 55, kand Vens-
moen San Bodø, Norge, assistentlæge sst fra juni
56.



Hage, Jens-Philip Paludan-Müller, f 25 dec 1873
på Lundforlundgaard pr Sla-
gelse (F: proprietær Harald
Johannes H. og Marie Bene-
dicta Paludan-Müller). ~ 26
marts 04 i Køge Harriet
Steenberg, f 26 marts 80 i
Køge (F: distriælge Schack
August S., † 29 nov 10, og
Hedvig Christine Pontoppi-
dan). — St 91 Herlufsholm,
cand V 99 laud. — Vikar
april 99, rsl Hæren sept 99,
vikar okt 99, aman febr -
april og juni 1900 - sept 01,
kand KH okt 01, rsl Garn Sgh maj 02, kand Blegd
Hosp maj 03, aman juli 03, rsl Hæren sept 03, prakt
Brandelev okt 03, rsl Hæren aug 09 - aug 10; prakt
Næstved fra aug 09, korpslæge sept 10, chef Garn
Sgh Næstved april 13 - dec 33, overl Hæren juni
13, læge Ridesk og Rytteriets Befalingsmandsk
april 27 - aug 40, till fast sessionslæge marts 34 -



dec 43. — R* 26. — Slægtslitt: Patriciske Slægter
III, 1915; C. Søltoft: Stamtafle over Slægten Palu-
dan-Müller, 1895 (mødrene).

Hage, Kjeld Christopher, f 30 jan 05 i Brandelev
(F: overlæge Jens-Philip H.
og Harriet Steenberg). ~ 20
jan 38 i Kbh Ruth Borch, f
13 dec 15 i Humlebæk (F:
grosserer, cand pharm Olaf
B. og Ragnhild Ringheim).
St 22 Herlufsholm, cand V
32 laud. — Surnum kand RH
fødeafd B marts, vikar april
32, surnum kand RH fødeafd
B maj 32, aman juli 32, kand
Amtssgh Kolding april 33,
till rsl Hæren aug 33, vikar
april - juni 35, kand Rud
Berghs Hosp aug 35, RH børneafd jan - marts og
juni - aug 36, ekstraord turnusbevis 36, prakt Næs-
tved fra okt 36, skolelæge 38. — Slægtslitt: Patrici-
ske Slægter III, 1915.



Hage, Poul, f 16 marts 06 i Brandelev (F: overl
Jens-
Philip H. og Harriet Steen-
berg). ~ 20 aug 39 i Kbh
Hildur Ingeborg Margare-
tha Carlsson, f 28 maj 08 i
Kbh (F: grosserer Bernhard
C. og Ida Rehn). — St 23
Herlufsholm, cand S 33
laud. — Vikar sept 33, 2' rsl
Hobro Sgh jan 34, kand
Øresundshosp med afd juli
35, turnus KH (III) okt 36,
assist Centralstat for Tub
Bekæmp marts 37, kand
Børnehosp Fuglebakken ju-
ni 38, assist Seruminst Tub undersøg Nakskov By,
Haderslev og Holbæk Amt nov 38, cand Blegd
Hosp jan 39, rsl Amtssgh Rønne med afd sept 39,
aman maj 41, prakt Rønne fra juli 41. — Slægts-
litt: Patriciske Slægter III, 1915.



Hagedorn, Hans Christian, f 6 marts 1888 i Kbh
(F: skibsfører Jeppe Thom-
sen H. og Marie Barfred).
~ 19 juni 15 Maria Alfrida
Stavnstrup, f 17 aug 88 i
Nes (F: kordegn Andreas S.
og Karen Nielsen). — St
06 priv, cand S 12 laud,
specialistanerk 21 (stofskif-
tesyg), dr med 21 (Under-
søgelser vedrørende Blod-
sukkerregulationen hos Men-
nesker med særligt Hemblik
paa de kroniske Glycosu-
riers Differentialdiagnose).
— Assist Univ fysiolog Lab 12 - 13, rsl Amtssgh Her-
ning 13 - 14, prakt Brande jan 15 - nov 19, sghlæge
sst 15 - 19, jernbanelæge; surnum kand RH nov 19,
2' rsl KH (III) april 20, 1' rsl sst nov 21 - marts
24, medstift Nord Insulinlab og Nord Insulinfond
og leder af førstn nov 24, læge Niels Steensens
Hosp fra nov 32. Prakt speciallæge Kbh fra okt
21. — Studierejser, ekspedition till Sydshavet 48
for at undersøge muligh for udv af insulin af hval-
produkter. — Medl best D Selsk for intern Med
31 - 35, Nord Insulinlab og Nord Insulinfond 32,
Domus medica Saneringsfond 32, Med Selsk Kbh



stående udv 30 - 34, best Biol Selsk 44. — Forf af: disp 21; afhandl og tidsskr art om stofskiftefysiologi og -patofysiologi, klin arb om stofskiftesygd og lab teknik. — Dr med h c Århus Univ sept 53, Oslo Univ febr 38, Göteborg Univ okt 54; medl Akad for de tekn Vidensk 39, Svenska Läkaresällsk 36, Norske Videnskaps-Akad Oslo 38, Kungl Vetenskaps- og Vitterhets-Samhället Göteborg 38, Kungl Vetenskaps-Societeten Uppsala 41, Kungl Fysiografiske Sällsk Lund 43, æresmedl Royal Soc of Med 37, Göteborgs Läkaresällsk 45, medl Kungl Vetenskapsakademien Stockholm 48, æresmedl American Diabetes Assoc, USA 49, Deutsche Gesellschaft für Verdauungs- und Stoffwechselkrankheiten 53, Det norske medicinske Selskab Oslo 55. — Banting Med sept 46, Ørelæge Valdemar Klein og Hustrus Pris aug 55. — R* 32. (FiFr 4) (SN 3).

Hagedorn, Knud Eskil, f 15 jan 02 i Kbh (F: skibsfører Jeppe Thomsen H. og Marie Barfred). ~ 6 jan 28 i Kbh kontorassistent Ingeborg Sophie Lucas, f 2 dec 96 i Århus (F: grosserer Henrik L. og Sabine Petrine Møller). — St 20 Ordrup, cand S 27 haud I. — Rsl Amtssgh Herning febr 28, prakt Herning dec 29, skolelæge aug 48, prakt Jerslev fra nov 51.

Hagelsten, Johannes Ejler Opsahl, f 24 juni 28 i Ølsted (F: redaktør Johannes Ejler H. og Nelly Kristine Opsahl). ~ 21 febr 53 i Helsingør korrespondent Ane Margrethe Korsgård Nielsen, f 14 febr 21 i Kbh (F: kaptajnløjtnant Kristian Marinus N. og Amalie Korsgaard). — St 47 Frbg, cand S 55 laud. — Vikar psyk afd Sverige 10 mdr; kand Nervesan Montebello, Helsingør juli 55, turnus Amtssgh Gentofte (N og T) nov 55, kand sst gynækol afd fra jan 57. — Suppl FyL repr.

† **Hagemann, Johan Frederik Eduard**, f 20 febr 1868 i Ekeby, Sverige, † 8 marts 50 i Gentofte (F: forpagter Gustav Friedrich H. og Martina Luthera Bøttger). ~ 25 maj 97 på Frbg Ingeborg Kristine Nielsen, f 11 juni 76 i Kbh, † 4 jan 38 i Gentofte (F: grosserer Niels N. og Amalie Andersen). — St 86 Schneekloth, cand S 94 haud I. — Surnum og kst kand KH, Blegd Hosp og Vestre Hosp 1½ år, vikar, prakt Odense nov 96, Kbh 03, privat sst fra febr 45. — Studierejser Stockholm (mas-sage, sygegymn og elektroterapi) 96, Berlin (fordøjelsesygd) 02. — Slægtslitt: Th. Hauch-Fausbøll: Den Hagemannske Slægtboog, 1905.

Hagen, August, f 2 maj 23 i Skørping (F: fabrikant August Faarvang og bestyrerinde Clara Betty Elfrida Ingeborg Hagen). ~ 31 marts 46 i Hatting laborant Ruth Enggaard Jensen, f 31 okt 25 i Horsens (F: snedker Therkel J. og Else Kirstine Jensen). — St 41 Horsens, cand V 49 laud. — Klinikist Fødselsanst Jylland marts 49, vikar Sidsjøs Sjukh Sundsvall, Sverige, april 49, turnus BBH (C og D) juni 49, vikar sst (D) juni 50, kand Amtssgh Gentofte (D) marts 51, Finseninstit kir afd

marts 52, halvårskand RH fødeafd A april 52, klin assist sst sept 52, till natlæge Gentofte Komm fra febr 53, friv rsl Hæren marts 53 - maj 56 og visitator Amtssgh Gentofte sept 53 - sept 54; assist Sundby Hosp kir poliklin jan 55, vikar kand Amtssgh Gentofte røntgenafd dec 55 - marts 56, vikar 2' rsl sst (D) maj 56, 2' rsl Diakonissestift (B) fra jan 57. — Medl repr FyL, DadL, suppl DadL attestudv, suppl Kbh Omegns Lkf komm udv. — Tidsskr art.

† **Hagens, Gunnar Vilhelm**, f 14 nov 1873 i Naur, † 9 juli 56 i Sdr Vedby (F: sognepr Vilhelm Truels H. (nvf fra Petersen 02) og Harriet Charlotte Hagen) (nvf 02). ~ 17 febr 05 i Nykøbing F Marie Hasted, f 17 jan 86 i Saltum, † 9 juli 56 i Sdr Vedby (F: distrlæge Christian Albert Emil H., † 22 marts 11, og Sofie Christine Elisabeth Evers). — St 94 Birkerød, cand V 02 haud I, specialistanerk 18 (oto-laryngologi).

— Assist Nykøbing F Sgh og aman juni 02 - marts 03, kst distr- og sghlæge okt - dec 02, kst kand Kgl Fred Hosp april - maj og juli - aug 03, prakt Helsingø okt 03 - nov 07, Nykøbing F fra juni 08, kst distr- og amtslæge Nykøbing F, jernbanelæge 11, privat fra 52. — Studierejse Berlin 08. — Medl Lolland-Falsters Lkf voldgiftsret 15 - 53, best Nationalforen til Tub Bekæmp 15, form 28, medl lokale Kræftkom 28, form Falster Lgf, Menigheds-sygeplejeforen 15 - 43, Maribo Amts Kredsforen Nationalforen til Tub Bekæmp 38.

Hagerup, Gunnar Asmussen, f 4 febr 1898 i Ringive (F: sognepr Ejler Thomsen H. og Kirstine Frederikke Caroline Asmussen). ~ 12 febr 27 i Kbh Kamma Caroline Heiberg Hansen, f 22 febr 04 på Frbg (F: grosserer Henrik Antonius H. og Emma Pedersen). — St 18 Odense, cand S 25 laud, specialistanerk 34 (oto-laryngologi). — Vikar Amtssgh Grenå juni - aug 24; vikar kand Århus Komm Hosp med afd aug - sept 25, rsl

Amtssgh Tarm nov 25 - febr 26, vikar kand Amtssgh Hornsyld aug 26, rsl Faksinge San okt 26, turnus RH (A og C) okt 28, kand Blegd Hosp okt 29, fg klin assist RH (A) jan 30, kand sst øreafd maj 30, aman speciallæge Kolding okt 32, rsl Øresundshosp Helsingør okt 32, surnum assist KH øreafd okt 33, 3' assist sst jan 34, 2' assist Sundby Hosp øreafd juni 34, prakt speciallæge Kbh okt 34, Århus fra okt 35, otolog Ganespalteklín Århus, senere Statens Inst for Talelidende Århus jan 36 - juli 38. — Studierejse Strasbourg 32. — Tjenestegrenscheff Civilforsvarets Sanitetstj fra 50. — Tidsskr art om oto-laryngol emner. — Slægtslitt: Sofus Elvius: Familien Hagerup i Danmark og Norge, 1902; A. Wahl: Stamtavle over Efterkommere af Erbgerichtsverwalter Christian Wahl, 1926.

Hagn-Meincke, Fritz, f 8 april 11 i Viborg (F: arki-tekt Friedrich August H.-M. og Kirstine Andersen). ~ 22 jan 39 i Ordrup Esther Christensen, f 14 febr 11 i Bergen (F: overtoldkontr Brynjulf C.



og Hanna Lundgren-Knudsen). — St 29 Viborg, cand S 36 laud, specialistanerik 47 (lungetub), dr med 49 (Thoracoplastikbehandling af Lungetuberkulose. Med særligt Henblik paa Varighedsresultaterne).



— Patient Vejleford San 36 - 37. Kand Julemærkesan Kolding nov 37, turnus Viborg Amtssgh febr 39, kand sst med afd febr 40, assist Tub Stat Viborg jan 41, vikar kand Viborg Amtssgh med afd febr 41, rsl Krabesholm San og Viborg amt Tub Stat april 41, kand Øresundshosp marts 43, 2' rsl sst jan 44, 1' rsl sst okt 45,

under orlov kand Børnehosp Fuglebakken april-sept 46, surnum kand Rud Berghs Hosp okt 46, kand sst og Balders Hosp nov 46 - marts 47, till assist Centralstat Tub Bekæmp Kbh 46 - 47, folketub undersøg Kbh marts - nov 46 og leder Fængselsvæs Tub afd Hørsørdelejr okt 46 - nov 51; overl Amtssgh Roskilde tub afd og Tub Stat dec 47, till overl Hærens tub undersøg 47 - 48 og tub konsulent Sct Hans Hosp 48 - 51; overl Silkeborg San og Skanderborg amt Tub Stat fra dec 51. — Form Roskildekreds Nationalforen til Tub Bekæmp 47 - 51, medl Folketub udv under Nationalforen til Tub Bekæmp 49, Sundhedsstyr tub research committee 50, form forældrerådet Th Langs skole Silkeborg 54, Silkeborg koncertorkester 53. — Forf af: disp, 49; tidsskr art om lungetub og røntgenunders af lunger. — Membre titulaire de L'union internat contre la tub 52.

Hahn, John Benjamin, f 22 dec 1868 i Kbh (F: skibsfører Christian Heinrich Carl H. og Caroline Vilhelmine Nielsen). ~ 1° 19 okt 01 i Hornsyld Ella Harriet Jensen, f 3 okt 77 i Hornsyld (F: læge Jens Theobald J., † 2 april 02, og Pauline Mathilde Hansen), æ opl 16; 2° 22 aug 19 koncertsangerinden Dagmar Marie Samuel, f 20 sept 79 i Kbh (F: grosserer Leopold Moritz S. og Alma Juliane Koch). — St 88 priv, cand V 95 laud. — Rsl Hæren maj 95 - jan 97, vikar, prakt Kbh okt 97, assist Sct Jos Hosp kir afd nov 97 - juli 10, till prof Schous Privatklin jan 04 - marts 10, læge Håndværkerforen Stift Alderstrøst april 17. Privat Kbh fra jan 55.



Hahn-Pedersen, Arthur, f 23 marts 24 i Fjerritslev F: sghlæge Eduard Pedersen og Ellen Hahn). ~ 19 juli 47 i Thorup pr Dyssekilde Jessie Sørensen, f 25 okt 23 Alborg (F: skibskaptajn Jens Jeppesen S. og Dora Christensen). — St 43 Tarm, cand S 50 laud. — Underlæge Forsvaret juli 50, turnus Centralsgh Thisted okt 50, fast kand Sct Lukasstift okt 51, till rsl i Hæren; kand RH (C) nov 52, 2' rsl Sundby Hosp radiolog afd nov 53, fast kand Frbg Hosp (F) okt 54, 2' lægeassist Sund-



by Hosp kir poliklin nov 55, vikar kand Ortopæd Hosp (I) maj 56, kand sst sept 56, 2' rskir Amtssgh Roskilde fra febr 57. — Tidsskr art.

* **Hahnemann, Fin Victor**, f 6 marts 27 i Nykøbing S (F: afdlæge Victor H. og Ellen Margrethe Carlsen). — St 45 Vordingborg, cand S 54 laud. — Turnus Centralsgh Hillerød dec 54, kand Sindssygehosp Risskov fra jan 56.

Hahnemann, Niels, f 31 marts 29 i Søllerød (F: direktør Henning Immanuel H. og Dorthea Elisabeth Ravn). ~ 3 febr 51 i Hornbæk lægesekr Lis Andersen, f 6 juli 26 i Kbh (F: forretningsfører Max A.). — St 47 Holte, cand S 56 laud. — Vikar kand Sundby Hosp kir afd juli 56, turnus Amtssgh Gentofte fra nov 56.



Hahnemann, Victor Ingemann, f 23 okt 1892 i Hornbæk (F: købmand Ludvig Johannes H. og Anna Bendtine Andersen). ~ 12 marts 26 i Arhus Ellen Margrethe Carlsen, f 20 maj 98 i Arhus (F: købmand Carl Edvard C. og Agnes Sofie Fredrikke Thuge). — St 12 Helsingør, cand V 25 laud I, specialistanerik 31 (psykiatri). — Kand Sindssygehosp Risskov febr 25, rsl Sindssygehosp Nykøbing S febr 26, Filadelfia okt 27, turnus Arhus Komm Hosp juni 28, 2' rsl Sindssygehosp Nykøbing S juni 29 - nov 32, till kand RH neurop afd febr - juli 31; afdlæge Sindssygehosp Vordingborg fra dec 32. — Tidsskr art om psykiatr emner.



† **Halberg, Knud**, f 18 jan 1889 i Kbh, † 5 sept 52 i Hillerød (F: overl Frants H., † 20 febr 25, og Ellen Gad). ~ 18 maj 16 i Kbh Else Marie Cathrine Nissen, f 16 sept 89 i Kbh (F: grosserer Ludvig Jakob Nicolai N. og Christiane Bucka). — St 07 Østersøgade, cand S 14 laud, embedslægeeks 23, dr med 39 (Tuberculosis at Nakskov. Investigations into tuberculosis in an average-sized provincial town in Denmark during the period



1918 to 1935 incl. I-II). — Kand BBH okt 14, rsl Søværnet dec 14 - febr 17; kand Blegd Hosp dec 15, turnus RH (B og C) marts 16 - febr 17, kand Finseninst Klin for indv Sygd maj 17, Dr Louises Børnehosp sept 17 - febr 18, RH børneafd nov 18 - marts 19, assist Kbh Poliklin med afd, rsl Øresundshosp Helsingør april 19, fast kand RH fødeafd B maj - okt 20; prakt Nakskov febr 21, Hillerød fra sept 41. — Slægtslitt: Ulf Gad: Præsteslægten Gad, 1930 (mødrene).

† Halberg, Viggo, f 13 juli 1890 i Kbh, † 18 dec 54



(F: overl Marinen Frants H., † 20 febr 25, og Ellen Gad). ~ 6 juni 37 på Frbg Ulla Tryde Gerhard-Jensen, f 29 sept 11 i Kbh (F: fabrikant Herman G.-J. og Elisabeth Kirstine Petersen). — St 08 Østersøgade, stud jur 08-09, cand V 18 laud, specialisterk 32 (dermato-venereologi). — Skibslæge Viking 12-14, kand Odense Amtssgh kir afd 17; Sikringsstyrelsen til april 19, læge Krigsfangelejr Hald sept 19 - marts 20, prakt Tinglev aug 20 - marts 21, kand RH (C) juni 21, skibslæge DFDS juli - sept 21, vikar nov 21, turnus Frbg Hosp marts 22 og KH (VI) marts 23, vikar juni 23, kand Kbh Amtssgh F kir afd okt 23, Øresundshosp med afd dec 24, Blegd Hosp dec 25 - maj 26, Øresundshosp tub afd aug 26, Balders Hosp juli 27, KH (IV) aug 28, 2' rsl sst jan 29, kand Rud Berghs Hosp febr 30, RH (H) maj 30, 2' assist Finseninst dermatol afd nov 30, 1' assist sst nov 32 - nov 33, i Shanghai til maj 34, prakt dermatolog Kbh jan 35, till 1' rsl Frbg Hosp (C) juni 36 - okt 41; prakt dermatolog Odense fra febr 42, kons dermatologi Odense Amtssgh dec 47. — Tidsskr art om dermatol emner. — Slægtslitt: Ulf Gad: Præstestlægten Gad, 1930 (mødrene).

* Halborg Sørensen, August, f 7 sept 23 i Kbh (F: opdagelsesbetjent August Niels Johannes S. og Magda Johanne Christensen). — St 43 Schneekloth, cand S 51 laud. — Turnus RH (B og D) juli 51, kand sst (C) nov 52, klin assist sst okt 53, kand sst kir poliklin og thoraxkir afd nov 55, sst fødeafd A og gynækol afd I fra dec 56.

* Hald, Dagmar, f 16 juni 13 i Skanderborg (F: mekaniker H.). — St 32 Århus, cand S 41 haud I. — Turnus Amtssgh Kolding aug 41, kand Sindssygehosp Risskov aug 42, Silkeborg San nov 42, Statshosp Sønderborg gynækol-obstetr afd febr - maj 43, Hjørring Amtssgh aug 43, Folkekuranst Hald okt 43, aman og vikar marts 44, ansat Sandefjord Sykeh, Norge okt 46, læge DrK Europahjælp nov 46, vikar Set Hans Hosp april 47, D Sundhedstjen Sydslevig 47. Skolelæge Ribe amtsrådsreds fra april 54, bosat Seest pr Kolding.

Hald, Erling Gunnar, f 12 juli 06 på Frbg (F: skoleinsp Hans Andreas H. og Hedevig Sonne). ~ 4 febr 39 i Gentofte sygepl Helle Vibeke Goos Jærner, f 25 april 14 i Kbh (F: ors Knud Albert Valdemar Høeg J. og Karen Margrethe Goos). — St 24 priv, cand V 32 laud, speciallægeaut 43 (oto-laryngologi). — Vikar F 32, vikar kand Haderslev Amtssgh juli og sept 32, Amtssgh Gram okt 32, Haderslev Amtssgh nov 32, kand Statshosp Sønderborg med afd dec 32, sst kir afd dec



33, kand BBH febr 35, klin assist RH (D) okt 35, kand Blegd Hosp april 38, vikar okt 38, kand Radiumstat dec 38, surnum kand Sundby Hosp øreafd marts 39, rsl Sct Hedvig's Kiin Kolding og praksisassist april 39, kand RH øreafd okt 41, vikar sst april - aug 42 surnum kand sst neurol afd maj 42, kand Amtssgh Gentofte øreafd okt 42, rsl Amtssgh Roskilde øreafd febr 43 - marts 44, ekstraord turnusbevis, prakt speciallæge Frederikshavn fra april 44. — Tidsskr art om oto-laryngol emner.

Hald, Esther Solvejg, f 2 marts 14 i Jelstrup (F: sognepræst Harald Emil Fritz Langhøst og lærerinde Kirsten Marie Vestergaard). ~ 8 juni 42 i Hjørring læge Jørgen H. — St 32 Hjørring, cand S 39 laud. — Turnus Århus Komm Hosp nov 39, vikar og surnum kand nov 40, kand Folkekuranst Hald nov 41, Filadelfia marts 42, surnum kand og vikar Finseninst dermatol afd marts 43, kand Kysthosp Juelsminde maj 43 - jan 44, praksisvikar, vikar Amtssgh Give dec 44 - maj 45, Odense Amtssgh (B og A) i april, aug og nov 46, sst røntgenafd og Radiumstat i jan 47, kand sst i maj 47, 2' rsl Viborg Amtssgh røntgenafd dec 48 - okt 50, vikar Ortopæd Hosp Århus jan - juni 51, prakt Århus fra jan 52.

Hald, Hans Jacob, f 20 sept 27 i Kbh (F: kaptajn Knud Rahbek H. og Marie Birgitte Bjørn). — St 46 Metropolitan, cand V 54 haud I. — Turnus Sundby Hosp maj 54, assist Silkeborg Bad i maj 55, ansat Las Mora Noret, Sverige fra juni 55.



Hald, Henning Tøger Teilman, f 4 aug 12 i Rønne (F: overl Albert Marius H., † 4 april 35, og Edele Margrethe Krag Reenberg de Teilman). ~ 8 maj 36 i Varde Ebba Margrethe Marie Friis, f 27 april 10 i Varde (F: apoteker Hans Christian Asbjørn F. og Jacobine Christine Nielsen). — St 30 Rønne, cand V 39 laud. — Turnus Frbg Hosp (B og A) marts 39, rsl Hæren marts 40, kand Frbg Hosp (A) maj 40, sst (F) maj 41, Militærhosp kir afd dec 41, Diakonissestift (A) juni 42, Frbg Hosp (F) juli 42, assist Finseninst kir afd sept 43, vikar RH kir poliklin okt 45, kand KH gynækol afd nov 45, 2' rsl KH gynækol afd Forchhammersvej okt 46, 2' rskir Frbg Hosp (A) sept 48, 1' assist KH gynækol poliklin okt 51, 1' rsl KH gynækol afd Forchhammersvej sept 52, vikar 1' rskir Frbg Hosp (A) febr 56, 1' rskir Sct Elis Hosp fra maj 56. Prakt Kbh. — Tidsskr art om gynækol emner. — Slægtslitt: C. Krarup: Stamtavle over Familien Hald, 1929; Bjarne Teilman: Stamtavle over Slægten Teilman(n) i Danmark og Norge, 1928 (mødrene).

Hald, Henning Tøger Teilman, f 4 aug 12 i Rønne (F: overl Albert Marius H., † 4 april 35, og Edele Margrethe Krag Reenberg de Teilman). ~ 8 maj 36 i Varde Ebba Margrethe Marie Friis, f 27 april 10 i Varde (F: apoteker Hans Christian Asbjørn F. og Jacobine Christine Nielsen). — St 30 Rønne, cand V 39 laud. — Turnus Frbg Hosp (B og A) marts 39, rsl Hæren marts 40, kand Frbg Hosp (A) maj 40, sst (F) maj 41, Militærhosp kir afd dec 41, Diakonissestift (A) juni 42, Frbg Hosp (F) juli 42, assist Finseninst kir afd sept 43, vikar RH kir poliklin okt 45, kand KH gynækol afd nov 45, 2' rsl KH gynækol afd Forchhammersvej okt 46, 2' rskir Frbg Hosp (A) sept 48, 1' assist KH gynækol poliklin okt 51, 1' rsl KH gynækol afd Forchhammersvej sept 52, vikar 1' rskir Frbg Hosp (A) febr 56, 1' rskir Sct Elis Hosp fra maj 56. Prakt Kbh. — Tidsskr art om gynækol emner. — Slægtslitt: C. Krarup: Stamtavle over Familien Hald, 1929; Bjarne Teilman: Stamtavle over Slægten Teilman(n) i Danmark og Norge, 1928 (mødrene).



613

Hald, Jørgen Hansen, f 3 jan 15 i Kbh (F: bogholder Adolf Hansen H. og Johanne Margrethe Hansen). ~ 8 juni 42 i Hjørring læge Esther H.



— St 33 Østersøgade, cand V 41 haud I. — Turnus Amtssgh Gentofte marts 41 - febr 42, rsl Hæren april 42, praksisvikar maj 42, vikar og surnum kand juni 42, kst rsl Vejle Amtssgh juni 43, kand Amtssgh Give jan 44, Odense Amtssgh gynækol-obstetr afd febr 46, sst kir afd nov 46, 2' rsl Centralsgh Slagelse røntgenafd dec 47, Amtssgh Viborg sept 48, kand Ortopæd Hosp Århus marts 50, 2' rsl st febr 51, prakt Århus fra jan 52.

† **Haldbo, Søren Christian Carl**, f 30 aug 1878 i



Odense, † 24 nov 50 (F: stationsforv Peder Pedersen og Ane Marie Jørgensdatter) (nvf 02). ~ 11 okt 04 i Bjerre Signe Marie Olesen, f 29 nov 79 på Tversiggaard, Bjerre (F: gårdejer Jørgen O. og Ane Lund). — St 96 Horsens, cand S 02 laud. — Rsl Hæren sept - okt 02, aman okt 02, kand KH okt - nov 03, prakt Give 04 - sept 48, assist Sgh sst 04, fast ansat 11, sghlæge sst fra 16, overl 20 - 40, privat Kerteminde fra okt 48. — Medl sogneråd 07 - 13, værgeråd 05 - 11 og 16.

Haldbo, Hroar, f 4 juni 08 i Give (F: overl Christian H., † 24 nov 50, og Signe Marie Olesen). ~ 8 maj 36 i



Vejle Else Knudsen, f 25 okt 11 i Kbh (F: litograf Johannes Marius K. og Kathrine Jensen). — St 26 Vejle, cand S 33 laud, dr med 43 (Post-traumatisk Extremitetsdystrofi (Reflexdystrofi)). Sygdommens Klinik i Forbindelse med vegetative Funktionsundersøgelser, speciallægeaut 44 (kirurgi). — Vikar kand Århus Komm Hosp med afd sept 33, sst kir afd okt 33, kand Horsens Komm Hosp nov 33, Amtssgh Gentofte med afd jan 36, turnus KH (I) april 36, fast kand sst okt 36, kand RH fødeafd A okt 37, Ortopæd Hosp maj 38, RH (H) sept 39, assist KH kir poliklin jan 40, 2' rskir Sct Jos Hosp nov 40, Amtssgh Gentofte (A) okt 41, 1' rskir sst sept 43, 1' rsl Ortopæd Hosp (I) okt 48, kst overkir Centralsgh Hjørring juni 49, overl Amtssgh Varde sept 49, overkir Amtssgh Gentofte (T) fra jan 55. — Studierejser Sverige 45, England 48. — Forf af: disp, udg 42; afhandl og tidsskr art om kir emner, bl a galdevejskir.

Halgreen, Ruth Alvilda, f 4 jan 11 i Pandrup (F: repræsentant Jens Christian Korsgaard og Claudia Agnes Harder). ~ 28 sept 40 i Århus civiling Morten Thielemann H., f 29 april 05 i Hellerup (F: prokurist, cand jur Vilhelm H. og lærerinde Julie Frederikke Thielemann). — St 29 Marselisborg, cand S 36 laud. — Turnus Århus Amtssgh okt 36, kand sst med afd okt 37, sst kir afd marts 38, sst med afd sept 38, Fødselsanst Århus marts 39, Århus Komm Hosp børneafd jan - sept 40, prakt Pindstrup okt 40, Århus fra okt 42.



Halkier, Erik, f 27 jan 24 i Kbh (F: laboratorieforst, cand pharm Peder



Vestergaard H. og Marie Elise Nyboe-Hansen). ~ 25 jan 52 i Kbh Juliann Meyer, f 5 april 31 i Sedalia Mo, USA (F: Nicholas Philip M. og Elisabeth Ann Kuckelman). — St 42 Ø Borgerdyd, cand S 49 laud, dr med 56 (Behandling af nyretuberkulose med kemoterapeutica. En klinisk studie over patienter med tuberkelbaciluri). — Turnus Amtssgh Næstved aug 49, rotating intern St Jos Hosp Kansas City Missouri USA juli 50 - juli 51, till skibslæge febr 51, rsl Forsvaret aug - nov 51, till vikar Amtssgh Rønne med afd; fast kand RH (C) dec 51, kand Sct Elis Hosp kir afd nov 52, till natlæge Kbh 52 - 53; vidensk assist Retsmed Inst jan 53, 2' rsl Finseninst afd for kir tub nov 53, fast kand RH kir poliklin og (R) sept 55, sst fødeafd A og gynækol afd I sept 56, 2' rsl BBH (A) fra nov 56. — Studierejse Schweiz 56. — Forf af: disp, 56; tidsskr art om urol emner.

Halkier Sørensen, Paul, f 15 maj 25 i Grenå (F:



overtjener Søren Martin S. og pianistinde Anna Jensine Christine Elisabeth Halkier). ~ 28 dec 51 i Århus lægeskr Grethe Ilse Bøsgaard, f 29 okt 25 (F: vognmand Niels Peter B. og Mary Kirstine Christensen). — St 44 Marselisborg, cand S 52 laud. — Vikar turnuskand Hobro Sgh sept 52, klinicist Fødselsanst Jylland dec 52, turnus Ålborg Amtssgh jan 53, fast kand Svendborg Centralsgh kir afd jan 54, till rsl Hæren juni 54 - jan 55; 2' rsl Centralsgh Herning røntgenafd nov 55, kand Amtssgh Odense gynækol-obstetr afd fra aug 56.

Hall, Einer Johannes, f 2 aug 1874 i Kbh (F: grosserer Rasmus Julius Thorvald H. og Louise Petrea Larsen). ~ 14 aug 06 i Arhus Astrid Louise Franzine Julie Christensen, f 15 jan 87 i Arhus, † 6 sept 33 (F: fabrikant Jens Jørgen C. og Ida Elisabeth Augusta Marie Berthelsen). — St 93 Frbg, cand S 1900 haud I. — Kand Sect Jos Stift juni 01, aman jan 03, vikar juni 04 - juni 05, rsl dr med A. Meyers børneklín F 08 - 17;

prakt Valby fra juni 05. — Studierejser 04 og 05. — Værgerådsmedl 16 - 23, medl sundhedskomm 16 - 37. — Univ gulmedl 01 (Læren om de af maligne Nydannelser fremkaldte Neuriter). — R* 37.

Hallager, Bent, f 1 april 22 på Frbg (F: læge Poul H. og Else Vendelbo-Larsen). ~ 27 maj 50 V Ulslev Ellen Lindholm, f 8 april 30 i Vanthore (F: repræsentant Erhard L. og Else Allerup). — St 40 Sorp, cand V 49 haud I. — Turnus Centralsgh Holbæk maj 49, kand sst kir afd maj 50, Amtssgh Nykøbing F nov 50, Centralsgh Slagelse med afd maj - okt 51, aman Brenderup dec 51 - juli 52, Jyderup sept 52, 1' rsl Kysthosp Refsnæs fra febr 56.

Hallager, Kristoffer, f 25 sept 17 i Risskov (F: overl Frederik Kristoffer H., † 17 jan 21 og Gerda Kamma Nyrop). ~ 9 dec 50 i Brylle sygepl Karen Østergaard, f 7 sept 21 i Vestbirk (F: lærer Jens Ø. og Meta Marie Jæger). — St 35 Roskilde, cand V 45 laud. — Turnus Amtssgh Rønne marts 45, kand sst kir afd marts 46, rsl Hæren marts 47, vikar kand Odense Amtssgh gynækol-obstetr afd juni 47, helårskand sst røntgen- og lysafd samt radiumstat aug 47, sst gynækol-obstetr afd aug 48, sst kir afd aug 49, 2' rsl Amtssgh Ålborg kir afd okt 50, 1' rsl Fåborg Sgh okt 51, prakt Haderslev juli 56, 1' rskir Centralsgh Nykøbing F fra april 57. — Slægtslitt (mødrene): Slægthaandbogen, 1900; C. Nyrop: Slægten Nyrop, 2 udg 1908.

Hallager, Poul Engberg, f 13 jan 1892 på Frbg (F: ors Andreas Nikolaj H. og Laura Dorthea Christine Find Engberg). ~ 16 aug 20 i Kbh Else Vendelbo-Larsen, f 2 juni 91 på Frbg (F: entreprenør Hans Lauritz V.-L. og Clara Emilie Johansen). — St 10 V Borgerdyd, stud polyt, cand V 22 haud I. — Kst kand Blegd Hosp febr 23, 2' rsl Diakonissestift marts 23, kand Kbh Amtssgh F med afd juni 25, prakt Jyderup fra dec 25, skolelæge april 48. — Slægtslitt: A. Engberg og J. Engberg: Familien Engberg's Stamtavle, 1927 (mødrene).

Hallas, Ejgil Alexis, f 21 maj 1882 i Ø Nykirke (F: sognepræst Axel Frederik August H. og Margrethe Erasmine Myhre). ~ 1^o 27 Ingeborg Christensen, f 3 aug 01 i Vejle (F: handelsminister, vicekonsul Jørgen C. og Marie Schmidt), æ opl 33; 2^o 24 febr 34 i Vejle Nina Gertrud Dornonville de la Cour, f 29 april 12 i Vejle (F: direktør Otto August D. de la C. og Hilda Marie Ingeborg Gylding). — St 1900 Vejle, cand S 07

laud, specialistanerk 18 (oto-laryngologi). — Prosektor anat okt 07, kand Alm Hosp okt 09, turnus Kgl Fred Hosp og RH marts 10, kand Sect Jos Hosp kir afd marts 11, Kbh Amtssgh F april 11, Øresundshosp sept 11, konservator Univ patol-anat Museum okt 11 - sept 12, till kand RH otol afd maj - sept 12; klin assist RH otol afd og kand Sect Jos Hosp otol afd okt 12 - sept 13, till chef XIII reservehosp Belgrad nov 12 - jan 13 og juni - juli 13; 2' assist RH otol afd okt 13, prakt otolog Nykøbing F okt 14, læge d ambulance Le Tréport juli 15, chef aug 15, prakt otolog Vejle fra juli 19, till otolog Sct Maria Hosp Vejle 19, overl sst otol afd fra okt 40; otolog Statsbanernes Sygek 19. — Studierejser Frankrig 22, Frankrig og England 24, Lissabon 46. — Form Foren otologer udenf Kbh 25 - 40, tilforordn specialistnævnt til 47. — Tidsskr art om oto-laryngol emner. — Korresp medl Med Selsk Belgrad aug 13, Soc Belge d'Oto-Laryngologie 47. — (JuStS 3) (JurK).

Halling, Erik, f 20 dec 26 i Ringsted (F: revisionschef Oluf Rasmus Hansen H. og Oda Dige). ~ 11 aug 56 i Vejle sekr Lis Trunk Black, f 15 nov 35 i Esbjerg (F: socialinsp Kristian B. og Betty Marguerita Trunk). — St 45 Herlufsholm, cand V 53 laud. — Turnus Vejle Amtssgh febr 53, vikar kand Fredericia Sgh febr 54, Vejle Amtssgh med afd april 54, underlæge Hæren sept 54, rsl Vejle Amtssgh røntgenafd dec 54, Hæren okt 55, kand Sct Maria Hosp Vejle gynækol-obstetr afd fra juni 56.

Halmsted, Oskar Ossiér Guthman, f 28 juli 11 i Kbh (F: fabrikant Axel Savel H. og Jette Mindliå). ~ 29 juni 46 i Kbh socialrådgiver Gittel Jutta Lipschitz, f 27 febr 17 i Kbh (F: musikk lærer Wolf L. og Cæcilie Biegeleisen). — St 30 Sct Jørgen, cand S 46 (psykiatri), speciallægeat 54 (hauk). — Vikar 2' lækare Sid-sjöns Sjukh Sundsvall, Sverige juli 46, turnus Maribo Amtssgh sept 46 - jan 47 og Amtssgh Nakskov marts - aug 47, klinicist RH fødeafd A i febr 47; kand sst neurokir afd sept 47, assist natlæge sept 48 - juli 50, till vikar Rud Berghs Hosp sept 48, praksisvikar dec 48, RH fødeafd B jan 49, Nørre Hosp børneafd i marts 49, kand Frbg Hosp psyk afd maj 49; vikar assist speciallægen i psyk Mødrehjælpen Kbh juli - sept og nov 49, priv assist jan - febr 50, vikar assist speciallægen i psyk Mødrehjælpen i april 50, 2' rsl Sindssygehosp Nykø-

bing S aug 50, helårskand Centralsgh Holbæk med afd sept 52, vikar Arhus Komm Hosp neurol afd juni 53, helårskand Sct Hans Hosp (B) jan 54, 2' lægeassistent KH psyk poliklin maj 55, 2' assist Militærhosp assistance for overlægen i psykiatri fra april 57; till prakt speciallæge Kbh fra juli 54. — Tidsskr art.

Halskov Nielsen, Jens Peter Vilhelm, f 19 juni 19 i Kbh (F: matros Niels Jørgen N. og Anna Marie Sørensen). ~ 28 febr 45 i Gentofte Agnes Nitta Olivia Westergaard, f 16 dec 19 i Skjoldborg pr Vildsund V (F: biavler Johan Peter W. og Nikoline Nielsen). — St 44 Stat og Hovedst Komm Kurs, cand S 52 haud I. — Vikar kand Ringsted Sgh aug 52, turnus Brønderslev Sgh okt 52, kand sst okt 53, 2' rsl Amtssgh Nibe maj 54, 1' rsl Amtssgh Frederikssund dec 55, prakt Brønderslev fra april 56, jernbanelæge juli 56.



* **Halvorsen, Kjeld Axel Heinrich**, f 11 dec 12 i Sakskøbing (F: læge Axel Christian H., † 11 marts 27, og Karen Bodil Gilbert-Jespersen). ~ 1° 17 april 37 Kamala Karen Erica Götzsche (F: sognepræst Erik Valdemar G. og Ellen Johnsen), æ opl; 2° 10 nov 44 i Kbh sangerinden Missi Lock, f 8 aug 20 i Kbh (F: tegner Svend L. og Idel Christiansen). — St 31 Nykøbing F, cand V 42 haud I. — Assistent Seruminst hormonafd febr 42, skibslæge fra jan 46. I Argentina. — Tidsskr art bl a om endokrinol emner. — Slægtslitt: C. Jespersen: Stamtavle over den bornholmske Familie Jespersen, 1941 (mødrene).



Halvorsen, Lauritz Olaf Mischa Korsgaard, f 19 aug 13 i Nykøbing F (F: ingeniør Holger Korsgaard og pianistinden Agnes Margrethe Halvorsen). ~ 3 nov 34 i Kbh Andrea Ingeborg Larsen, f 2 febr 12 i Odense (F: kreaturhdrl Laurids Ludvig L. og Anna Regina Schønen). — St 31 Ø Borgerdyd, cand V 39 laud. — Turnus Statshosp Sønderborg april 39, vikar april 40, prakt Sønderborg dec 40, kommlæge Anholt maj 41, rsl Sct Maria Hosp Svendborg oto-laryngol afd sept 41, vikar juni - juli 42, assist amtslæge Ålborg og kst amtslæge sst okt 42, leder Klin for offentlig Behandl af Kønssygdt Ålborg dec 42, assist ørelæge K. Björnsson Ålborg sept 43, rsl Amtssgh Usserød april 44, vikar april 45, kand Sindssygehosp Vedsted juni 45, rsl sst sept 45, rsl S:ta Maria Sjukh Hälsingborg aug 47, rsl og kst overl Dr



Alexandrines Hosp Thorshavn maj 48, kst overl Klaksvig Sgh juli 51, fg overl sst april 53, fg kommlæge Norderøernes distr maj 53 - maj 55, prakt Kbh fra juli 55.

Hamburger, Christian, f 19 febr 04 i Kbh (F: docent, læge Vilhelm Edvard Ove Valdemar H., † 27 april 48, og Agnete Barnekow). ~ 1° 20 april 32 på Frbg Mary Jean Frydensberg, f 12 maj 12 i Skovshoved (F: maleren Carl Edvard F. og Ellen Volqvart Bølling), æ opl 40; 2° 6 juli 40 i Gentofte Iise Levin, f 13 april 12 i Kbh (F: forlagsboghdr Otto Nathan L. og Charlotte Josepha Marie Mackeprang). — St 22 Schneekloth, cand S 28 præ, dr med 34 (Studies on gonadotropic hormones from the hypophysis and chorionic tissue with special reference to their differences). — Kand Sct Hans Hosp nov 28, Alm Hosp maj 29 - april 30, turnus RH (B og D) juli 31 - juni 32, friv assist Univ Inst for alm Patol aug 29, assist sst okt 32 - aug 35, till afd leder Seruminst hormonafd okt 34, afd forst sst fra april 46. — Studierejse New York 36. — Næstform Foren læger i tjenestemandstill v Seruminst 55; medl III internat konfer for Standardisering af Hormoner Genève aug 38, form D endokrinol Selsk fra jan 47, generalsekr Nord Foren Endokrinol 48, præsident 52 - 54, medl Advisory Panel Ciba Foundation 49, WHO Expert Advisory Panel on Biol Standardization 51, Sub-Committee on Endocrinol Internat Ass Gerontol 52, Nord Farmakopékomm Biol Standardiseringskomité 53. — Medred Excerpta Medica (Endocrinology) 47, af Acta endocrinol 48; Forf af: disp, udg 33; Hypofysens, Kønsskirtlernes og Binyrernes Hormoner, 50; afhandl og tidsskr art om eksperimentel og klin endokrinologi, seksualbiologi og sexualpatologi. — Socio onorario Società Ital di Endocrinol 50. — R* 55. — Slægtslitt (mødrene): P. G. Grandjean: Slægtetog over Familien With fra Romø, 1906; Danmarks Adels Aarbog, 1912.



Hame, Niels Ejler, f 10 april 04 i Ålborg (F: kommunelærer Gustav Erik Hansen og kommunelærerinde Caroline Frederiksen) (nvf 28). ~ 27 juni 31 i Vejlbj by pr Røjle Astrid Emilie Broch, f 11 aug 03 i Oslo (F: byskriverfuldm, cand jur Niels Peter B. og Helga Johanne Nielsen). — St 22 Ålborg, cand S 31 haud I, embedslægeeks 46. — Rsl Søværnet juli 31, Brande Sgh jan 33, prakt Strib okt 33, Kolding okt 36, Skjern okt 37, jernbanelæge jan 38, kst kredslæge Bølling-Nr Horne Herreder april 45, kand Amtssgh Tarm sept - dec 45, ekstraord turnusbevis 45, surnum kand Sindssygehosp Viborg i juli og sept 46, KH (VI) i aug 46, kredslæge Bølling-Nr Horne Herreder nov 46, distrlæge Færingehavn, Grønland april - okt 55, kredslæge Ølandenes Lgk Rudkøbing fra dec 55, skolelæge april 56.



Hammen, Richardt Harry, f 12 sept 10 i Ishøj pr Tåstrup (F: musikdirektør Jens Christian H. og Anna Margrethe Christiansen). ~ 13 maj 36 i Kbh Elisabeth Brønnum, f 31 dec 14 i Kbh (F: konditor Andreas B. og Olga Steen). — St 29 Her-ning, cand V 36 laud, dr med 44 (Studies on im-paired fertility in man. With special reference to the male), speciallægeaut 45 (gynækologi og obstetri).

— Turnus KH (I og II) febr 36, rsl Amtssgh Grindsted jan 37, kand Odense Amtssgh gynækol-obstetr afd jan 39, KH gynækol afd og poliklin jan 40, assist Retsmed Inst jan 41, kand Sundby Hosp kir afd okt 42, RH fødeafd A og gynækol afd I okt 43, 2' rsl sst jan 44 - nov 45, 1' assist BBH røntgenafd sept 46, 2' rskir sst (D) juni 47, fg 1' rsl KH gynækol afd og poliklin marts 50, assist RH konsult for svangre og gynækol konsult sept 50, vikar 1' rsl Frbg Hosp (F) dec 50, 1' rsl KH gynækol afd og poliklinik jan 51, 1' rsl RH fødeafd A og gynækol afd I okt 53, adrlæge sst nov 53, till lektor obstetr og gynækol Kbh univ, prakt speciallæge Kbh 41 - 55; overl Diakonissstift (F) fra okt 56. — Studierejser USA (gynækologi, obstetri, kirurgi) 45 - 46, Stockholm 46, Zürich og Paris 48, Genève og Paris 51, USA og Montreal WHO Fellowship 53. — Tilknyttet SOL fra 43, censor gynækol og obstetr Kbh univ jan 52 - nov 53. — Forf af: disp 44; medarb Fertilitet and Sterility (USA), tidsskr art om gynækol, obstetr og endokrinolog emner. — Korresp med The American Society for the Study of Sterility 46, sekr for Danmark i Assoc Internat de la Fertilité 51, membre correspd de la Société Française de Gynécologie.

***Hammer, Gudrun**, f 24 jan 21 i Kbh (F: repræsentant Carl Marinus H. og Margrethe Severine Pedersen). — St 41 priv, cand S 49 laud. — Turnus Centralshg Hillerød aug 49, 2' rsl sst røntgen-afd sept 50, vikar kand Amtssgh Gentofte (B) juni 52, kand Finseninst afd kir tub okt 52, kst med afd maj 53, 2' rsl Roskilde Tub Stat og Tub Hosp juli 55, 2' rsl Militærhosp centrallab fra febr 57.

Hammer, Kai, f 26 juli 1893 i Kbh (F: forfatter, kommunelærer Hans Ludvig Andreas H. og Jenny Marie Ogilvie). ~ 1° 20 maj 23 i Seest pr Kolding Nanna Grotkær Pedersen, f 15 dec 93 i Vejen (F: dyrlæge Søren Peder P. og Margrethe Magdalene Jansen), æ opl 39; 2° 29 juni 39 i Abenrå Maren Thyra Dagny Top, f 13 jan 03 i Abenrå (F: købmand, vicekonsul Jørgen Pedersen T. og Anne Marie Fausbøl). — St 11 Frede-

riksborg, cand S 19 laud, specialistanerk 25 (lunge-tub). — Kand Odense Amtssgh med afd aug 19, 2' rsl Ålborg Amtssgh jan - febr 20, Boserup San april 20 - sept 21, assist San Davos Dorf, Schweiz dec 21, turnus Frbg Hosp med afd juni 22, kand Blegd Hosp med afd dec 22 - febr 23, Frbg Hosp med afd juni 23, Øresundshosp med afd jan 24, rsl Frbg Hosp tub afd okt 24 - sept 26, kand Rud

Berghs Hosp nov 26, Dr Louises Børnehosp juli 27, till assist Invalidefors råd sept 27 - juni 28, poliklin Lønporten med afd dec 27, kand Frbg Hosp dermatol afd jan - febr 28; overl Åbenrå Tub Hosp og leder Tub Stat Sønderjyll juli 28, till tilfs ambulans lysbehandl Sct Ansgars klin Abenrå 36, sanitetschef civile luftværn 42 - 45, leder Tub Stat D Sundhedstj Sydslesvig 45; overl sst tub afd fra maj 48. — Studierejse Leysin 21. — Form DrK Abenrå afd 32 - 38, Kredsforen Abenrå amt Nationalforen til Tub Bekæmp 36 - 46. — R* 53. — Slægtslitt: H. Hammer: Slægt og Minder, 1949; Slægtstavlesamlingen 1931.

† **Hammer, Niels Munk Jensen**, f 18 april 1878 i Skyum, † 23 dec 52 (F: proprietær Jens Peter H. og Dortehe Munk). ~ 22 aug 10 på Frbg Rigmor Berg, f 13 juli 85 i Kbh (F: cand mag Johan Nicolaj Hellen B. og Agnes Christiane Heitmann). — St 98 Viborg, cand S 05 haud I. — Kst kand KH juli 05, vikar, kst kand Vestre Hosp nov 06, Blegd Hosp dec 06, KH (II) jan 07, Sct Jos Hosp kir afd febr - marts 07, vikar, kand Sindssygehosp Risskov okt 07, rsl Amtssgh Næstved juli 08, turnus Balders og Sundby Hosp sept 09 - aug 10, till 1' assist Poliklin øjenafd okt 09 - aug 10; prakt Thisted okt 10, jernbanelæge juli 11, prakt Skodsborg fra nov 41.

Hammer-Jacobsen, Erling, f 9 juli 29 i Kbh (F: bankfuldm Aage Jacobsen og Berit Hammer). — St 47 Frbg, cand S 55 laud. — I studietiden vikar d og svenske shg; tilf.ørdrn 1' underlæ-kare Södersjuch Stockholm psyk afd juli 55, tillf 2' underlæ-kare Länslas Kiruna aug 55, underlægesko-len Jægersborg sept 55, underlæge Hæren nov 55, till vikar kand Centralshg Randers med epid afd nov 55, turnus RH (A og C) dec 55, orlov til vidensk arb sst røntgenafd april - maj 56, turnus fortsat RH (C) juni 56, kand Radiumstat fra marts 57. — Medred Stud med 50 - 53, repr og medl red kom FøVL 54 - 55. — Slægtslitt: Stam-tavle over Familierne Faurschou og Steenild, 1907; Ludvig Hammer: Slægt og Minder, 1949 (mødrene).

Hammerberg, Poul Erik, f 12 april 24 i Kbh (F: købmand Carl Jensen og Ane Marie Amalie, f Jensen) (nfv 54). ~ 30 dec 54 i Arhus lab leder Else Skjold, f 12 aug 23 Arhus (F: direktør Boje Frederik S. og Frida Jensen). — St 44 Akad Kurs, cand V 53 laud. — Kontorudd. Turnus Amtssgh Arhus juli 53 - juni 54, kand Amtssgh Hornsyld nov 54, rsl Flyve-våbenet, kand Sct Hans Hosp (D) fra jan 56.



Hammergaard, Kirsten, f 20 dec 21 på Frbg (F: overtrafikkontrollør DSB Lars Peter H. og Carla Hjorth). — St 41 Falkonergården, cand V 53 laud.



— Turnus Odense Amtssgh febr 53, vikar kand Tub Hosp Hjørring febr - april 54, Amtssgh Odense med-epid afd juni 54, sst med afd okt 54, Amtssgh Gentofte (B) nov 54, BBH b'od-banken i febr 55, vikar kand og halvårskand Amtssgh Gentofte (L) juni 55, kand Diakonissestift med afd fra maj 56.

Hammerich, Erik Terman, f 3 maj 07 i Nyborg (F: lokomotivmester Just Frederik H. og Anna Louise Termansen). ~ 28 juli 34 i Odense Thora Thomsen, f 24 okt 10 i Brande (F: gårdejer Thomas Peder T. og Ane Mette Marie Sørensen). — St 26 Herning, cand V 34 laud. — Vikar marts 34, kand Amtssgh Varde maj 34, prakt Nr Broby fra febr 36.

Hammerich Damm, Erik, se Damm.

* **Hamre, Lars**, f 4 sept 24 i Ullern, Norge (F: rektor Ørnulf Bjarne H. og Karin Antoinette Larsen). — St 43 Halden, cand S 52 laud. I Norge.

† **Hancke, Frantz**, f 11 nov 1898 i Tåstrup, † 18 dec 53 (F: læge Frantz H., † 2 okt 23, og Anna Elisabeth Heegaard). ~ 17 maj 32 i Bårse Karin Margit Heikel, f 19 dec 11 i Wladivostok (F: kaptajn Walther H. og Thyra Faur-schou). — St 17 Roskilde, cand V 25 laud. — Prakt Tåstrup fra juli 25, skole-læge 47, læge børne- og krisebørnehaven Tåstrup. — Medl Lkf hyg udv 46 - 47, voldgiftsretten 48, sygek og takstudv 50, form Tåstrup Idræts Klubber 39 - 50, æresmedl sst, kolonnerådsform Tåstrup drenge-spejldertop 41 - 47, form Tåstrup priv Realsk 49. — DrKM 42. (NerKFM 2).



Handler, Andreas Carstensen, f 16 juni 03 i Fredericia, (F: stabssergent, fuld-mægtig Martin Kristjan H. og Helga Berteline Roschmann). ~ 1° 21 marts 30 i Kbh Ellen Amalie Elisabeth Karisson, f 8 jan 07 i Kbh, † 13 nov 49 i Århus (F: landmand Johan August K. og Ingeborg Kirstine Rasmussen); 2° 19 aug 50 Elly Gjandrup, f Jensen, f 3 dec 09 i Kolding (F: cigarmager Frederik J. og Emilie Ah-renkiel Nielsen). — St 21 Fredericia, cand S 29 haud I. — Vikar juli 29, rsl Abenrå Tub Hosp aug 29, Amtssgh Roskilde aug 31, Roskilde Menighedssgh aug 32, aman jan 34, prakt Randers fra juli 39, skolelæge Randers komm skolevæsen april 48, idrætslæge Randers april 55.



Handler, Andreas Carstensen, f 16 juni 03 i Fredericia, (F: stabssergent, fuld-mægtig Martin Kristjan H. og Helga Berteline Roschmann). ~ 1° 21 marts 30 i Kbh Ellen Amalie Elisabeth Karisson, f 8 jan 07 i Kbh, † 13 nov 49 i Århus (F: landmand Johan August K. og Ingeborg Kirstine Rasmussen); 2° 19 aug 50 Elly Gjandrup, f Jensen, f 3 dec 09 i Kolding (F: cigarmager Frederik J. og Emilie Ah-renkiel Nielsen). — St 21 Fredericia, cand S 29 haud I. — Vikar juli 29, rsl Abenrå Tub Hosp aug 29, Amtssgh Roskilde aug 31, Roskilde Menighedssgh aug 32, aman jan 34, prakt Randers fra juli 39, skolelæge Randers komm skolevæsen april 48, idrætslæge Randers april 55.

† **Hansborg, Carl Marius Harald Jørgensen**, f 3 aug 1890 i Odense, † 23 sept 49 (F: oversergent, berider Poul J. H. og Bodilline Hansen). ~ 1° 25 okt 13 i Kbh Ellen Eltons, f 16 dec 92 i Kbh, † 21 juli 32 sst (F: grosserer Christian E. og Hulda Smith); 2° 5 okt 40 i Skovs-hoved kommune lærerinde Gedse Christine Holm, f 12 okt 06 i Rise pr Røddeko (F: lærer Niels Thomsen H. og Gedse Andrea Christine Klindt). — St 08 Ordrup,



cand S 18 haud I, specialistanerk 24 (intern med, nyre-, hjerte og lungesygd), 30 (mave-, tarm- og stofskiftesygd), dr med 29 (Guldets Forhold i Organismen ved intravenøs Indgift af nogle komplekse Guldforbindelser. Undersøgelser paa Grund-lag af en ny Metode til Guldbestemmelse). — Kst kredslæge Odder sept 18, læge krigstangetransport dec 18, kand Frbg Hosp med afd marts 19, rsl Sø-værnet sept 19 - aug 22; kand RH f'gdeafd B febr 20, Øresundshosp med afd maj 20, Blegd Hosp nov 20, turnus KH (II og V) aug 21 - juli 22, till assist Kbh Poliklin med afd maj 22 - okt 24; rsl Blegd Hosp okt 22, BBH (C) okt 24 - okt 29, till lærer sygeplejerskesk sst, og leder SOL (A) juli 26 - dec 36; rsl Dr Louises Børnehosp nov 29 - april 30, overl Sct Jos Hosp med afd fra jan 30, Hvidrød Diabetikersan fra jan 38; prakt speciallæge Kbh fra jan 25. — Medstift og form Foren af læger ved katolske hosp, medl Centralråd den katolske hosp virksomhed i Danmark 35.

Hansen, Aase Hertz, se Hertz Hansen.

Hansen, Anders Tybjerg, se Tybjerg Hansen.

Hansen, Annelise, f 31 jan 30 i Kbh (F: forretnings-fører Poul Helge Bruno H. og Ella Marie Mathilde Carstensen). — St 48 Falkonergården, cand S 55 laud. — Turnus Centralssgh Hillerød dec 55, kand Amtssgh Gentofte røntgenafd fra april 57.

Hansen, Arne Østergaard, se Østergaard Hansen.

Hansen, Asta Ulf, se Ulf Hansen.

Hansen, Axel, f 1 okt 1893 i Gudhjem (F: læge Vil-helm Emil H., † 4 jan 43, og Maria Pamela Pehrsson). ~ 14 maj 21 i Kbh Karen Mar-grethe Sciawitzky Dalberg, f 29 marts 97 på Frbg (F: grosserer Hans Christian Victor Sciawitzky D. og Marie Susanne Frederikke Clausen). — St 11 Rønne, cand V 18 laud. — Vikar febr - april 18, rsl Svend-borg Amtssgh juli 18 - juni 19, Skanderborg Amtssgh aug 19 - febr 20, turnus BBH april 20, prakt Gislev april 21, Glostrup fra okt 26.



Hansen, Børge Christian, f 27 okt 23 i Kbh (F: vinkuper Hermann Carl H. og Anne Christine, f H.). — St 42 Akad Kursus, cand S 50 laud. — Turnus Åbenrå komm Sgh sept 50, vikar 2' rsl sst sept - dec 51, Sct Elis Hosp kir afd marts 52, kand Statshosp Sønderborg gynækol-obstetr afd maj 52, vikar kand sst kir afd maj 53, kand sst øre-, næse- og halsafd juni 53, Amtssgh Gentofte øre-, næse- og halsafd juni 54, BBH neurokir afd sept 55, vikar assist KH øre-, næse- og halsafd marts 56, årskand sst øre-, næse- og halsafd maj 56, 1' rsl Centralsgh Randers øreafd fra febr 57. — Slægtslitt: A. Krogh: En nordlesvigsk Bondeslægts Historie 1933.



Hansen, Børge Johannes, f 15 juni 27 i Kbh (F: fabrikant Emil H. og Maren Sofie Christoffersen). — St 47 Ø Borgerdyd, cand S 56 laud. — Turnus Amtssgh Roskilde fra juli 56.



Hansen, Børge Ove, f 24 okt 30 i Kbh (F: postmester Niels Ove H. og Ella Rosenlund f H.). — St 49 Metropolitan, cand S 55 laud. — Turnus Sct Josephs Hosp jan 56, kand Øresundshosp lungekir afd fra jan 57.



Hansen, Børge Rottbøll, se Rottbøll Hansen.

Hansen, Carl Johan Bom, f 16 maj 19 i Kerteminde (F: fiskeeksportør Johannes Marius H. og Anna Kathrine Bom). ~ 4 sept 48 i Viborg sygepl Jytte Børgeesen, f 3 juni 26 i Kbh (F: maskinmstr B. C. B.). — St 38 Tarm, cand V 46 laud, sv jus pract sept 54. — Vikar kand Centralsgh Randers med-epid afd febr - marts 46, turnus Århus Amtssgh maj 46 - april 47, kand Amtssgh Holstebro kir afd juni 47, Statshosp Sønderborg kir afd juni 48, Århus Amtssgh kir afd april 49, resident physician Missouri State San, Mt Vernon, febr 50, under-



läkare Länslas Ljusdal, Sverige, sept 51, Länslas Östhammar sept 53, Länslas Ljusdal jan 54, prakt Virserum, Sverige fra marts 56. — Slægtslitt: Ove Hansen og E. Juel Hansen: Stamtavle over Slægten Bom med Sidelinier, 1925 (mødrene).

* **Hansen, Carl Christian**, f 29 marts 27 i Skodsborg (F: læge Christian H. og Caresia Dortha Petersen). — St 46 Århus Kat, cand V 54 laud. — Turnus Centralsgh Holstebro marts 54, kand Centralsgh Randers kir afd fra marts 55.

Hansen, Carl Erik, f 6 april 29 i Randers (F: lager ekspedient Frederik Vilhelm H. og Kirstine Kristensen). — St 48 Randers, cand V 56 laud Århus. — Turnus Centralsgh Silkeborg 56, vikar turnuskand Amtssgh Fredericia fra febr 57.

Hansen, Carl Johan, f 13 juni 23 i Odense (F: murerstr Julius H. og Mary Kristine Petersen). ~ 16 sept 45 i Odense korrespondent Kamma Hede Berrig, f 12 febr 24 i Nyborg (F: motorfører Niels Holger Oscar B. og Petrine Jensine Jensen). — St 42 Odense, cand S 50 laud. — Kontorass 43 - 45. Turnus Centralsgh Hjørring sept 50, vikar sst med afd sept 51, kand Tub Hosp Hjørring febr 52, hel-årskand Centralsgh Hjørring med afd april 52, 2' rsl sst dec 52, kand Sindssygehosp Risskov marts 54, rsl sst fra nov 55, till assist Mødrehjælpen Århus jan 55 - jan 56 og fra juni 56. — Tidsskr art om thyreotoxicose og om thymomer.

Hansen, Carl Jul, f 24 dec 03 i Hørn pr Ringsted (F: gårdejer, sognefoged Peter H. og Karen Rasmussen). ~ 8 april 32 i Røstrup Kirsten Marie Østergaard Hansen, f 3 jan 08 i Udstrup (F: rentier Christian H. og Kirstine Christiansen). — St 23 Sorø, cand S 30 laud. — Aman juli 30, rsl Dronninglund Sgh nov 30 - juni 31, 2' rsl Boserup San maj 32, rsl Amtssgh Roskilde febr - dec 33, prakt Lange-skov jan 40, jernbanelæge sst, læge Garderhusarreg Næstved juni 40, prakt Hørve nov 41, Hørsholm fra febr 47.



Hansen, Carl Jørgen Rosenbeck, se Rosenbeck Hansen.

† **Hansen, Christian**, f 4 juli 1870 i Asum pr Odense, † 12 maj 53 (F: gårdejer Hans Christiansen og Maren Rasmussen). ~ 11 marts 02 i Kauslunde Marie Rasmussen, f 26 okt 72 på Lundbjerggård, Middelfart, † 16 dec 18 i Nr Åby (F: proprietær Jeppe R. og Ane Kirstine Christensen). — St 90 Odense, cand V 97 laud. — Vikar rsl Amtssgh Roskilde marts - nov 98, kand Sindssygehosp Middelfart febr - aug 99, læge udvandrerskib, aman og assist Nykøbing F Sgh marts



1900, vikar febr 01, kand Kgl Fred Hosp juni 01, prakt Nr Aby St nov 01, jernbanelæge juli 07, privat Nr Aby fra jan 46.

Hansen, Carl Christian, f 7 april 1889 i Odense (F:



grosserer Carl Christian H. og Junia Caroline Christianen). ~ 19 marts 22 i Århus Caresia Dortha Petersen, f 21 marts 93 i Skanderborg (F: urmager Jens Christian P. og Johanne Marie Andersen). — St 11 priv, stud sprog Tyskland 12 og England 13, cand V 21 laud, specialistanerk 28 (fysiurgi). — Ved handel 05-08, hjælpelærer Unionsk Skodsborg 08-09, hjælpelærer Skodsborg 11-14. Kand Odense Amtssgh febr-juni 21, ansat Skodsborg Badesan febr 22, kand KH (VI) jan 23, Skodsborg San april 23, turnus KH (III og I) sept 23, kand Skodsborg San sept 24-nov 29, till surnum assist Kbh Poliklin kir afd nov 24-okt 25, kand KH (IV) jan-marts 26, assist BBH badeklin nov 26-okt 28, vikar chef sst 3 mdr 29; prakt fysiurg Århus nov 29, Vejlbj-Risskov marts 32, assist Hultafors San Sverige febr 54-april 56, prakt fysiurg Randers fra maj 56. — Medl hovedbest Skodsborg Badesan 35, form Vejlbj-Risskov forældreråd 39-43, forstander Syvendedsdags-Adventisternes Menigh Århus 36-54. — Populærvidensk art i Sundhedsbl i D og Sverige, medred Sundhedsbladet Stockholm.

Hansen, Jens Christian, f 12 aug 06 i Odense (F: herskabskusk Hans Peter H. og Johanne Pedersen). ~ 7 april 35 i Holbæk Gerda Hansigne Kristine Hjøllund Christensen, f 12 sept 14 i Slagelse (F: vognmand Johan C. og Anna Hjøllund). — St 24 Odense, cand S 32 laud I. — Praksisvikar juli 32, rsl Holbæk Amtssgh nov 32, vikar sghlæge Amtssgh Nykøbing S maj 34, kand Sindssygehosp Nykøbing S juni 34, hosp og praksisvikar sept 34, prakt Ruds-Vedby fra jan 35. — Form børneværnsudv 40, handelsmin tilsynsf Ruds-Vedby Sognesparek 38.

Hansen, Christian Richard, se Richard Hansen.

Hansen, Hans Christoffer, f 11 april 1878 i Kbh (F: musiker Niels H. og Ane Kirstine Mathiassen). ~ 7 april 05 i Kbh Ellen Oline Thaarup, f 15 nov 83 i Kbh (F: manufakturhdir Lorentz Ferdinand T. og Oline Olsen). — St 96 Schneekloth, cand S 04 laud. — Vikar kand KH (III) nov-dec 04, kand Sct Johs Stift marts 05, prakt Frbg okt 06, till kand Blegd Hosp juli-okt 08 og Frbg Hosp dec 08-nov 09; prakt Orup pr Fåske april 12, Gentofte fra april 44.

Hansen, Ebbe Boeg, se Boeg Hansen.

Hansen, Edgar Rankin, se Rankin Hansen.

Hansen, Egin Albert, f 23 maj 1888 i Viemose, Kallehave (F: lærer Jens Henrik H. og Karen Marie Jensen). ~ 6 febr 24 i Ballerup Valerie Gladys Gardner, f 8 sept 97 i Warwick, England (F: landmand Harry G. og Lea Fennil). — St 12 priv, cand V 21 laud I. — Sømmand 02-09. Vikar marts 21, kand Øresundshosp juni-dec 21, Balders Hosp

marts-nov 22; till prakt Ballerup febr 22, visit læge jan 33-sept 37, prakt Ebeltoft okt 37-okt 50, skolelæge juli 49; prakt Brøndbyvester fra maj 53, till skibslæge skoleskibet Danmark S 55 og S 56. — Form sundhedskomm 25-33.

Hansen, Egon, f 15 febr 21 i Støvring (F: mejeri-



best Valdemar H. og Mary Kristence Sørensen Kjeldsen). ~ 27 juli 49 i Hellerup laboratorieass Else Marie Thomsen, f 30 sept 26 i Bramminge (F: bødkerestr Christian T. og Bartholine Johansen). — St 40 Randers, cand V 48 laud. — Turnus Amtssgh Skive april 48, vikar april 49, kand Amtssgh Skive kir afd juni 49, underlæge Søværnet jan 50, rsl sst april 50, vikar kand

Amtssgh Kolding med afd jan 51, kand Centralssgh Herning med afd sept 51, Centralssgh Slagelse med afd sept 52, 2' rsl Centralssgh Herning med afd dec 52, aman Vejle febr 55, rsl Vejle Amts Tub Stat og Amtssgh Kolding Tub afd april 56, 1' rsl Centralssgh Svendborg med afd fra april 57.

Hansen, Eiler Würgler, se Würgler Hansen.

Hansen, Eivind Bull, se Bull Hansen.

Hansen, Ejvin Axel, f 23 dec 15 i Kbh (F: tor-



pedokvartermstr Aksel Aage H. og Mary Magdalen Andrea Christensen). ~ 3 jul 40 i Hålsingborg Anna-Greta Davidson, f 2 nov 17 i Hålsingborg (F: værkåstare Leonard Helge D. og Ebba Rold Nordblom). — St 34 Ø Borgerdyd, cand S 41 laud, speciallægeat 50 (lungtub). — Turnus Amtssgh Herning nov 41, aman Viborg nov 42, kand Folkekuranst Hald jan 43, vikar kand

Amtssgh Herning med afd aug 43, kand sst jan 44, Avnstrup San dec 44, Frbg Hosp epid afd juni 46, 2' rsl Avnstrup San okt 46, kand Øresundshosp nov 48, till assist Centralstat Kbh febr 49-marts 50; kand Dr Louises Børnehosp marts 49, BBH (E) sept 49, Børnehosp Fuglebakken dec 49, 2' rsl Århus Komm Hosp (B) april 50, 1' rsl Avnstrup San maj 52, 1' rsl Frbg Hosp (G) fra maj 56; rsl Hæren.

Hansen, Elmo Børge, f 4 sept 06 i Kbh (F: skotøjs-



handler Niels H. og Anna Cathrine Christoffersen). ~ 13 aug 33 i Lyngby Edel Hansen, f 8 okt 10 i Lyngby (F: rentier Rudolf H. og Ellen Johannesen). — St 24 Johannesk, cand V 32 laud. — Aman febr-april 32, vikar De gamles By juni 32, vikar juli 32, 2' rsl Amtssgh Næstved sept 32-dec 33, till rsl Hæren aug 33; prakt Lov fra jan 34.

† Hansen, Erik, f 30 aug 14 i Kbh, † 3 juni 52 (F: skibssingeniør Vilhelm Emil Julius H. og Olga Nikoline Sørensen). — St 36 priv, cand S 45 haud I. — Kand Folkekuranst Hald aug 45, turnus BBH (B og A) dec 45, kand Sorø Amtssgh og Sindssygehosp dec 46, 2' rsl sst april 47, rskir D Brigade Tyskland Centralhosp Oldenburg aug 48, 2' rsl Amtssgh Roskilde røntgenafd dec 49, Alborg Amtssgh tub afd juni 50, læge Ivigut Kryolitbrud okt 50.

Hansen, Erik, f 25 april 27 i Kbh (F: Irs Edvin H. og Maud Anna Christensen). ~ 12 okt 55 i Viborg fysioterapeut Birgit F. Barfred, f 21 jan 33 i Hjørring (F: overl, dr med Arne Degn Barfred og fysioterapeut Grete F. Schibbye). — St 45 Gl Hellerup, cand V 53 laud. — Vikar kand Amtssgh Rønne febr 53, turnus sst marts 53, kand Sct Hans Hosp (D) marts 54, RH børneafd jan 55, vidensk assist Foren for spastisk lammede Børn fra aug 55. — Afh om cerebral parese.



Hansen, Erik Bergholt, se Bergholt Hansen.

Hansen, Erik Bjerg, se Bjerg Hansen.

Hansen, Erik Hart, se Hart Hansen.

Hansen, Erik Preisler, se Preisler Hansen.

Hansen, Carl Ludwig Ernst, f 16 marts 18 i Haderslev (F: apoteker Ernst August H. og Marie Mathilde Siemensen). ~ 18 april 44 i Neustadt, Holsten, Ingeborg Alice Martha Soltau, f 29 marts 21 i Stegen, Holsten (F: købmand Günther S. og Emma Alice Christine Knoop). — St 37 Åbenrå, cand S 43 laud. — Tjen Sgh Neustadt, Flensborg og Slesvig aug 43 - april 45, turnus Ribe Amtssgh og Amtssgh Middelfart juni 45, kand Sindssygehosp Vedsted juni - dec 46, underlækare Kullringska Sjukh, Katrineholm, Länslas Backe, Västernorrlands län og Länslas Ludvika Kopparbergs län, Sverige 47 - 49, prakt Gråsten fra febr 50.



Hansen, Ernst Christian, f 21 juni 19 i Kbh (F: tobakshdl Hans Christian H. og Olga Valborg Christianen). ~ 1 juli 45 i Korsør læge Margrethe Gade. — St 37 Metropolitan, cand V 46 laud, dr med 51 (Embryologiske undersøgelser over cellerne i mavetarmkanalens epithel og deres betydning for erythropoiesen), speciallægeaut 56 (fysiurgil). — Undervisn assist med-anat Inst febr 46, turnus RH (A og D) aug 46, vikar Blegd Hosp aug 47, vikar prosektor med-anat Inst sept



47, helårskand KH fysiurg afd nov 51, rsl Landsforen Bekæmp Børnelam Inst Tuborgvej nov 52, 1' assist KH fysiurg afd febr 53, rsl sst jan 54, kand Frbg Hosp (N) okt 55, rsl KH fysiurg afd fra april 56, till prakt speciallæge Kbh fra febr 57. — Lærer anatomi, electroterapi, massage og klin Teilmanns Kursus 53.

Hansen, Ernst Georg, f 20 sept 11 i Ullerslev (F: banearbejder Rasmus Jørgen H. og Thora Petersen). ~ 13 marts 40 i Kbh Agnes Hansen, f 1 aug 13 i Stubbæk (F: bagermstr Johannes H. og Ane Kathrine Marie Petersen). — St 30 Odense, cand V 41 haud I. — Turnus Frbg Hosp (A og B) febr 41, vikar Nyborg Sgh febr 42, Frbg Hosp med og kir afd april 42, kand Øresundshosp marts 43, Frbg Hosp (B) april 44, vikar 2' rsl sst maj - juli 45, prakt Kbh. — Lærer anat Tandteknikersk Kbh fra 43.



Hansen, Ernst Bolvig, se Bolvig Hansen.

Hansen, Ernst Joachim, se Joachim Hansen, Ernst.

Hansen, Eskild Elias, f 23 okt 04 i Grejsdalen (F: vaskeribest Peder H. og Maren Strunge). ~ 25 marts 36 i Søllerød sygepl Paula Kanutta Arseth, f 31 okt 09 i Ålesund, Norge (F: afdelingschef Amund A. og Johanne Løndal). — St 27 priv, cand V 35 laud, speciallægeaut 49 (fysiurgil). — I gartnerlære. Turnus Hobro Sgh april 35, læge Skodsborg San fra april 36, till vikar Frbg Hosp røntgenafd sept - okt 38, surnum assist Sundby Hosp kir Poliklin sept 39 - febr 40, vikar Frbg Hosp afd for hud- og kønssygdom maj 40, Nørre Hosp juli - sept og nov - dec 40, kand sst jan - dec 41, surnum assist RH neurol poliklin nov 42 - april 43, assist BBH fysiurg klin aug 44 - maj 46, 2' rsl sst okt 47 - okt 49, leder Skodsborg San aut kursus fysioterapi fra okt 50; prakt Skodsborg fra juli 47. — Studierejse USA 46 - 47.



Hansen, Evald August, f 11 april 10 i Esbjerg (F: skotgøshdl August Holger Arnold H. og Petrine Laurine Jørgine Nielsen). ~ 7 aug 37 i Hellebæk sygepl Grethe Andrès, f 26 febr 10 i Hellebæk (F: direktør Johan Heinrich A. og Minna Thurmann). — St 28 Esbjerg, cand S 36 haud I. — Turnus Esbjerg Komm Sgh okt 36, kand sst okt 37, 2' rsl sst okt 38, kand Diakonissestift med og pædiatr afd april 39, prakt Kolding fra maj 40, jernbanelæge aug 40, till læge spædbørnshjemmet Fuglehøj 50 og kuranstalten Bella-Vista 52.



Hansen, Evald Elmer Lyager, f 27 juli 1885 i Randers (F: sergent Niels Thøgersen H. og Anna Marie Spørensens Lyager). ~ 21 nov 21 i Kolding sygepl Agathe Knudsen, f 30 april 90 i Bejerholm (F: proprietær Gudmund K. og Gyda Marie Beyer). — St 08 priv, cand S 14 laud. — Kontorist 02-08. Aman juli 14 - maj 15, prakt Vestervig sept 15, vikar jan 17, i udlandet sept 17 - maj 19, kand Rud Berghs Hosp juni 19, turnus Frbg Hosp nov 19 - okt 20, rsl Statshosp Sønderborg med afd marts 21 - jan 22, prakt Guderup dec 21, Thisted dec 22, Hovedgård fra sept 28, jernbanelæge jan 29.



Hansen, Fin Ove Hartvig, f 16 nov 01 i Nykøbing F (F: postmester Laurits H. og Emmy Helga Hansen). — St 20 Randers, cand V 30 haud I. — Prakt Arup fra maj 30, skolelæge okt 48.

Hansen, Flemming Christian, f 30 dec 19 i Kbh (F: prokurist Georg H. og Emmy Hedvig Christiansen). ~ 1^o 15 maj 45 i Gentofte Suoma Irene von Pählman-Carlsson, f 2 marts 19 i Abo, Finland (F: direktør, ingeniør August Birger C. og Amelie von Pählman), æ opl jan 52; 2^o 5 juni 54 dommerfuldm Aase Riegels Borch, f 5 febr 21 i Viborg (F: civiling Martin B. og Emma Sofie Riegels). — St 38 Metropolitan, cand V 46 haud I. — Turnus Vejle Amtssgh febr 46, kand Amtssgh Rønne marts 47, vikar 2^o rsl Centralsg Høllerd marts - nov 48, kand BBH (F) jan 49, kand Set Jos Hosp fødeafd maj 50, prakt Herlev fra maj 51.



Hansen, Folmer, f 11 juni 1872 i Kbh (F: grosserer, etatsråd James Gustav H. og Louise Augusta Bull). ~ 29 april 18 i Bergen Amory Ide Agnes comtesse Scheel, f 24 febr 87 i Kbh (F: Christen lensgreve Scheel og Ingeborg Brøchner), æ opl. — St 89 Metropolitan, cand S 95 laud, med eks London 03, med eks Santa Fé, Argentina. — Kst kand Kgl Fred Hosp maj 96, Blegd Hosp og Kbh Amtssgh F, kand Kgl Fred Hosp juli 1900 -



febr 02, vikar, prakt Kapkolonien, Santa Fé, Argentina, 4 år, repr engelsk jernbaneselsk Æthiopien 3 år, overkir russisk rK las, Bessarabien, best DrK Petrograd afd jan - juni 19, deltog russisk hjælpeaktion Estland og London; udsendt konsul Riga 20 - 24, handelsattaché Stockholm, konsul sst fra nov 24. — R* 26, DM 41, ChrXFrM, MTKfh. (FiHR 3¹) (RrK 2) (SN 2²) (SV 2²) (UrK 2)

(ØrK O). — Slægtsliit: Hans Konow: Stamtavle over Etatsraad A. N. Hansen's Efterkommere, 1947; Jens Bull: Den trønderske slekt Bull, 1938 (mødrene).

Hansen, Frederik Emil, f 10 febr 16 i Marstal (F: købmand Thorvald Emil H. og Karen Bager). ~ 20 okt 42 i Gentofte Bodil Cecilie Olesen, f 5 nov 12 på Frbg (F: forvalter Jørgen Christian O. og Dagmar Marcusen). — St 34 Kolding, cand S 42 haud I. — Turnus Amtssgh Gentofte (F og H) sept 42, vikar sst (A) sept 43, Amtssgh Hornsyld okt 43, Skanderborg Amtssgh nov 43, kand Amtssgh Tarm maj 44, rsl sst nov 45, prakt Vejen fra febr 47.



Hansen, Georg Ørum, se Ørum Hansen.

Hansen, Gustav, f 9 aug 24 i Jerslev J (F: dyrlæge Vilhelm H. og Edel Helene Margrethe Christensen). — St 43 Birkerød, cand V 51 haud I. — Vikar Stege Sgh S 49, Furunæs Sjukh Piteå, Sverige S 50, klinicist Sønderborg febr 51, vikar Furunæs Sjukh Piteå marts - maj 51, turnus Militærhosp juli 51, underlæge og rsl Søværnet juli 52, kand Set Elis Hosp med afd maj 53, hvalfangst-eksp Balaena i antarktis nov 53 - april 54, vikar Sundby Hosp børneafd juni - aug 54, helårskand Set Hans Hosp (C) okt 55, vikar og halvårskand KH psyk afd maj 55, vikar Sindssygehosp Vordingborg april 56, vikar KH neurol afd maj 56, 2^o rsl Sindssygehosp Nykøbing S fra april 57.

Hansen, Gustav Asboe, se Asboe Hansen.

Hansen, Hans Alois, se Alois Hansen.

† **Hansen, Hans Johan**, f 2 april 1892 i Ibsker, † 15 marts 57 (F: gårdejer Jens Christian H. og Karoline Agnete Hansen). ~ 1 maj 36 i Kbh Helene Elkjær Hansen, f 15 juni 04 i Svingelbjerg (F: bolsmand Søren Elkjær H. og Ane Marie Christiansen). — St 11 Rønne, cand S 19 laud. — Aman jan 20, Bodø, Norge maj 20, kst distrlæge Tjøtta, Helgeland, Norge, april 21 - sept 23, till fiskerilæge Lofoten febr - april 22; kst distrlæge Vefsen okt - dec 23, Herøy Helgeland aug 24, læge rK hospitalsskib Viking febr 25, kst distrlæge Bodin, pr Bodø maj 25 - aug 26, vikar Danmark nov 26, kand RH fødeafd juli - sept 27, Sundby Hosp jan - juni 28, Balders Hosp aug 28, Blegd Hosp maj 29, RH (H) juni - nov 29, sst børneafd jan - juni 30, prakt Viborg fra okt 30, skolelæge 49.



Hansen, Hans Jørgen, f 30 jan 23 på Frbg (F: fabrikant Hans Christian H. og Esther Johanne Margrethe f Hansen). ~ 15 juli 50 i Fredrikstad, Norge Grete Thon, f 14 aug 27 i Fredrikstad (F: major Hans T. og Helena Foss). — St 41 Østersøgade, cand V 52 laud. — Surnum kand Børnehosp Fuglebakken febr 52, underlækare Fur San, Saleboda, Sverige maj 52, kliniciat RH fødeafd A juli 52, turnus Centralsgh Slagelse aug 52, kand KH psyk afd aug 53, Sct Elis Hosp kir afd jan 54, helårskand KH (V) april 54, narkoselæge sst fra juni 55.



Hansen, Hans Jørgen Vinkel, se Vinkel Hansen.

Hansen, Harald Laurits, f 17 nov 14 i Frørup (F: gårdejer Rasmus H. og Andrea Christensen). ~ 22 juni 40 i Kbh Ruth Steen Nielsen, f 27 okt 16 i Kbh (F: bagermstr Steen N. og Ketty Mazur). — St 33 Svendborg, cand S 40 laud. — Vikar kand Esbjerg komm Sgh kir afd juli - sept 40, turnus Amtssgh Roskilde nov 40, surnum kand præafd sst nov 41, rsl Ærøskøbing Sgh dec 41, Amtssgh Ringe april 43, prakt Langeskov fra jan 48, jernbanelæge april 48.



* **Hansen, Harry Siegfred Ejvind**, f 25 nov 1890 i Viborg (F: sanatorieford Lauritz Nielsen H. og Agnes Caroline Werner). ~ 17 okt 20 Anitta Lysdahl Pedersen, f 16 marts 96 i Sulina, Rumænien (F: maskinmester Anders Christian P. og Maria Sanitzki). — St 11 Viborg, cand S 20 laud. — Ved handel. Kand Julemærkesan Kolding nov 15, Jyske Asyl maj - juli 16, Rud Berghs Hosp aug - sept 17, Alm Hosp i febr 18, vikar maj 18, kand Randers Sgh sept 18 - jan 19, prakt Tandstet, Als juli 20, Haderslev okt 38, overl Hæren okt 38, sessionslæge marts 55. — Form Sønderjysk Lkf takst og sygek udv 24, medl jysk Centraludv 28, landsudv, dettes presseskr 31, DadL repr 32. Form Andelssk Tand-slev Vandværk 34. — R* 52.

Hansen, Helga, se Knud-Hansen, Helga.

Hansen, Helge, f 9 maj 18 i Oure (F: gårdejer Mathias H. og Anna Frederikke Boline H.). ~ 19 dec 42 på Frbg Aase Johanne Qvist, f 15 juli 20 i Vejlbj pr Ris-skov (F: trafikassistent Peter Larsen Q. og Maren Johanne Larsen). — St 36 Abenrå, cand S 44 laud I. — Turnus Amtssgh Grindsted juli 44, fast kand sst juli 45, till rsl Hæren sept - nov 45; prakt Rødding fra febr 46, skolelæge april 49.



Hansen, Helge Lynggaard, se Lynggaard Hansen.

Hansen, Henrik Hart, se Hart Hansen.

Hansen, Herbert, f 29 sept 20 i Roskilde (F: afdlæge Sigurd H. og Eira Margrethe Schrader). ~ 23 aug 49 i Skovshoved læge Lilly Asmin Hansen. — St 39 Roskilde, cand V 47 laud. — Vikar Centralsgh Svendborg med afd febr 47, vikar Sct Hans Hosp marts 47, turnus BBH (C og A) april 47, rsl Søværnet april 48, vikar Sct Hans Hosp jan 49, Amtssgh Roskilde med afd febr 49, årskand Amtssgh Næstved kir afd marts 49, 2' rsl Alborg Amtssgh radiol afd febr 50, årskand Amtssgh Roskilde kir afd april 51, Ortopæd Hosp Århus marts 52, Fødselsanstalt Jylland febr 53, klin assist prof obstetr og gynækol Århus Univ febr 54, 1' rsl Skanderborg Amtssgh kir afd juli 56, prakt Århus fra jan 57. — Studierejser Stockholm og Lund 54 og 55. — Tidsskr art om specialanæsthesi og invaginationer hos børn.



Hansen, Holger, f 20 aug 12 i Hatting (F: assurandør Holger H. og Andrea Madsen). ~ 12 juli 38 i Hjør-ring fysioterapeut Kirstine Marie Funch, f 9 jan 13 i Hjørring (F: politimester Johannes Andreas F. og Johanne Ifversen). — St 31 Horsens, cand S 38 laud. — Turnus RH (B og D) nov 38, vikar sst fødeafd B nov 39, klin assist sst (D) dec 39, kand sst sept 41, assist sst kir poliklinik sept 42, sst røntgenklin april 43, 1' rsl Haderslev Amtssgh nov 43, prakt Horsens fra febr 48.



Hansen, Hans Jørgen Hugo, f 1 okt 97 i Vivild (F: dyrlæge Hans H. og Johanne Jørgensen). ~ 30 sept 30 i Gjesten Ane Marie Jørgensen, f 20 okt 1900 i Vivild (F: gårdejer, sognefgd Anders Christian J. og Ane Marie Jensen). — St 16 Randers, cand V 24 laud I, embedslægeeks 28. — Aman og rsl Amtssgh Ørsted febr 24 - okt 25, assist sghlæge Brovst dec 25, vikar marts 26, turnus Århus Komm Hosp sept 26, kand Sindssygehosp Viborg sept - nov 27, vikar juni 28, prakt Hørby okt 28 - april 29, kst sghlæge Brørup maj - okt 29, rsl Sct Jos Hosp Esbjerg dec 29 - nov 31, prakt Had-sund jan 32 - marts 49, læge Plejehj Visborggaard april 32, visit læge okt 33 - marts 49, skolelæge Sydhimmerlands skolelæge fra april 49.



Hansen, Hugo, f 30 dec 98 i Ulstrup (F: læge Peder H., † 27 april 45, og Kirstine Kristiane Hansen). ~ 29 marts 25 i Glumsø Astrid Jensen, f 5 nov 97 i Holstebro (F: stationsforst Jens Peter J. og Emma Jensen). — St 16 Randers, cand S 22 laud. — Assistent Amtssgh Hammel jan 23 - jan 24, rsl Amtssgh Rudkøbing marts 24, vikar nov 24, prakt Stege dec 24, vikar rsl Randers Sgh febr 25, rsl Kysthosp Refsnæs marts 25, prakt Hammershøj fra okt 25, Dronninglund maj 39 - febr 56, vikar Dronninglund fra marts 56. — Kasserer DrK lokalafd 46.



Hansen, Ib, f 20 febr 92 i Kbh (F: højesteretsadvokater Ulf H. og Ellen Becker). ~ 1° 7 jan 21 i Kbh Mimi Kier, f 1 okt 94 i Kbh, † 13 jan 22 sst (F: stabslæge, dr med Johan Andreas Neergaard K., † 31 jan 31, og Vilhelmine Marie Rohde); 2° 4 nov 25 i Georgetown, Pulo Penang FMS Marie (Misse) Henriette Johanne Thrane, f 17 april 03 i Holbæk (F: kreditkassedirektør Henri T. og Laura Henningsen). — St 09 Metropolitan, cand S 16 laud, specialistanerk 30 (intern med, mave-, tarm- og blodsygd). — Rsl Maribo Amtssgh aug 16, udenrigsmin deleg krigsfunctionær Petrograd og Moskva sept 17 - jan 18, kand Frbg Hosp marts 18, turnus BBH (B og A) juni 18, kand Set Lucas Stift juni - juli 19 og jan 20, klin assist RH (A) dec 20, till acting Assistant Surgeon Public Health Department of USA Kbh april 21 - jan 23; 2° rsl RH (A) nov 21 - jan 23, prakt Bangkok og læge Siam Electric Corp Bangkok juni 23 - marts 28, till læge ØK Bangkok jan 25 - marts 28; prakt Maribo fra dec 28. — Studierejser Stockholm (radium og røntgen) 19, London (tropesygd) 23. — DrKH. (SHE 3) (ØRK 2). — Slægtslitt: Slægtshaandbogen, 1900; Hans Konow: Stamtavle over Etatsraad A. N. Hansen's Efterkommere, 1947.

Hansen, Ib Lundtang, se Lundtang Hansen.

Hansen, Iben Kehlet, se Kehlet Hansen.

Hansen, Inge From, se From Hansen.

Hansen, Jens Laurits, f 3 juni 13 i Kbh (F: dr med Axel Marius Clausen H., † 25 jan 45, og Johanne Birthe Christiansen). ~ 1 juli 39 i Fredensborg Else Fisker, f 16 aug 20 i Gentofte (F: forvalter Laurits Thorvald Sørensen F. og Astrid Karen Alf Guldborg). — St 31 Kolding, cand V 38 laud, speciallægeaut 49 (kirurgi), 50 (thoraxkirurgi), dr med 50 (Om Ulcus ventriculi s duodeni og cancer ventriculi i et Sectionsmateriale). — Turnus Statshosp Sønderborg 38 - 39, kand sst gy-



nækol-obstetr afd juni 39, Odense Amtssgh Kir afd juni 40, vikar juni 41, 2° rskir Amtssgh Skive kir afd juli 41, kand BBH (D) febr 43, 1° rskir Øresundshosp lungekir klin jan 44, 2° rskir BBH (A) maj 47, 1° rskir sst febr 48, afdlæge Øresundshosp thoraxkir afd fra febr 49; till konsulent thoraxkir KH 49, Avnstrup San 49, Centralsglh Holbæk 52. Prakt Kbh fra 49. — Studierejser London 35, Paris, Grenoble 36, Kiel 37, Stockholm 47, Holland 50, USA 53, Holland, Frankrig 53. — Form FayL udv ang kirurgers uddann og advancementsforh 47 - 49. — Indb forelæser Univ Milano, Rom, Turin, Napoli 52, Pavia 53, Prag 53, Cairo, Alexandria, Beyrouth, Bagdad, Teheran, Istanbul, Bursa, Beograd 54, Hamburg, Davos, Bremen 55. Regeringskonsulent (lungetub kir) Thailand 55 - 56. — Forf af: Ændringer i Ulcussygdommens Fremtræden, belyst ved en ny sectionstatistisk Methode, 43; Ændringer i Ulcussygdommens Fremtræden II (1937 - 46), 50; Om Paalideligheden af den kliniske Diagnose cancer ventriculi, 50; Plombage for Pulmonary Tuberculosis. Classical Collapse Therapy in Modern Light, 54 (overs t spansk og tysk); tidsskr art især om kirurg, urolog, gastro-enterol, gynækol-obstetr, anæsthesiol og thoraxkir emner, consulting editor Journal History of Med fra 46, medarb Nord Med.

Hansen, Niels Johannes, f 13 febr 02 på Frbg (F: formand Anders H. og Anna Marie Hansen). — St 21 Efterslægt, cand S 31 haud I. — Hosp vikar juli 31, kand RH neurop afd jan 32, Set Hans Hosp jan 33, sst psyk klin jan 34, turnus BBH (C og A) juni 34 - maj 35, till vikar kand Øresundshosp med afd jan 35; kand Øresundshosp med afd nov 35, Frbg Hosp (D) april 36, prakt Kbh fra 36, kommlæge 38.

Hansen, Johannes Fibiger, se Fibiger Hansen.

Hansen, Jørgen Monrad, se Monrad Hansen.

Hansen, Jørgen Wagner, se Wagner Hansen.

Hansen, Jørn Korn, se Korn Hansen.

Hansen, Kai Bent, se Bent Hansen.

Hansen, Kaj Børge, f 17 sept 17 i Hjørring (F: typograf Hans H. og Sofie Elise Nielsen). ~ 29 juni 42 i Kbh tandlæge Lise Birgitte Mogensen, f 13 okt 16 i Hjørring (F: læge Axel M. og Valborg Bjørnbak Andersen). — St 35 Hjørring, cand S 42 laud. — Turnus Amtssgh Roskilde sept 42, kand kir afd sst sept 43, prakt Hjørring fra jan 44.

Hansen, Karen, f 21 nov 17 i Gørlev (F: gårdejer Hans Peter H. og Laura Jensigne Olsen). — St 36 Slagelse, cand V 45 haud I. — Kand Sindssygehosp Nykøbing Sj marts 45, turnus Amtssgh Roskilde juli 45, vikar kand sst juli 46, vikar rsl Amtssgh Storehedinge sept 46, kand Amtssgh Haslev okt 46, vikar turnuskand Maribo Amtssgh okt 47, kand Sorø Amtssgh nov 47, vikar rsl Centralsglh Holbæk med afd marts 49, kand Avnstrup San maj 49, vikar Centralsglh Esbjerg med afd dec 49, vikar turnuskand Maribo Amtssgh jan 50, kand sst med afd marts 51 - marts 52, 2° rsl Set Elis Hosp Næstved med afd maj 52, kand Dianalund Nervesan okt 54, rsl sst okt 55, 2° rsl sst fra juli 56.

† **Hansen, Karen Marie**, f 12 aug 81 i Tullebølle, † 12 nov 55 i Kbh (F: forpagter Peder H. og Hanne H.). — St 06 priv, cand S 14 laud, dr med 23 (Investigations on the blood-sugar in man. Conditions of oscillations, rise and distribution), specialistanerk 26 (intern med). — Turnus RH (A og D) sept 14, kand Kbh Amtssgh F marts 15, rsl Kysthosp Refsnæs april 15, vikar maj - juli 16, kand Frbg Hosp sept 16, aman juli 17, kand, senere assist Kbh Alderdomshj april 18 - april 19, assist Finseninst Lab juli 18 - febr 20, till klin assist Ørensudshosp okt 19, RH (B) nov 20, kand sst børneafd nov 22, rsl Frbg Hosp (N) april 23, 2' rsl sst med afd nov 23 - 25; prakt Kbh fra 24, assist RH med poliklin okt 26 - 28, kons KTAS april 34. — Censorsuppl med eks okt 35, senere censor. — Tagea Brandts legat 44.



Hansen, Kirsten Fabricius, se Fabricius Hansen.

Hansen, Kjeld Nygaard, se Nygaard Hansen.

Hansen, Knud Baunebjerg, se Baunebjerg Hansen.

Hansen, Hans Kristian, f 27 juni 08 i Børglum (F: proprietær Hans Peter H. og Anna Nora Nielsen). ~ 29 juni 36 i Skråbelev Elly Johanne Kathrine Hansen, f 2 maj 09 i Torpe pr Skråbelev (F: skræddermstr Jørgen H. og Johanne Petrine Hansen). — St 26 Odense, cand S 36 haud I. — Mejeristelev 1 år. Vikar juli 36, turnus Amtssgh Hornslyd dec 36, kand Kysthosp Juelsminde dec 37, rsl Ribe Amtssgh maj 38, prakt Ribe



fra okt 43, skolelæge 47 - 53, kst amtslæge Ribe aug - sept 53 og dec 53 - maj 54. — Medl sygek udv 51, form 54, medl skolekomm Ribe 52, nævningeudvalget sst 48.

Hansen, Kurt Emil, f 10 juni 13 i Haderslev. — St 33 Niebüll, cand V 42 laud. — Turnus KH (II og V) febr 42, prakt Over-Jerslev fra febr 43, læge Waf-fen-SS juni 44 - maj 45.

Hansen, Laurs Peder, f 2 jan 12 i Vrold pr Skanderborg (F: gårdejer Hans H. og Mathilde Kristine Stef-fensen). ~ 26 nov 37 i Kbh fysioterapeut Valborg Johanne Hansen, f 26 maj 15 i Aker pr Åkirkeby (F: par-cellist Nimand Johannes H. og Emma Jørgine Nielsen). — St 37 Akad Kurs, cand V 45 haud I. — Skodsborg San febr 45, turnus Set Jos Hosp juli 45, vikar sst fødeafd juli 46, vikar 2' rsl Nyborg Sgh sept 46, aman Hobrfd nov 46 - maj 49, prakt Odense, Bolbro fra nov 49. — Studierejse USA 3 mdr 49.



Hansen, Leif, f 28 maj 07 på Frbg (F: læge Christoffer H. og Ellen Oline Thaarup). ~ 16 febr 38 i Kbh læge Johanna Guðmundsson. — St 25 Her-lufsholm, cand V 33 laud. — Vikar Radiumstat i april og juni 33, rsl Amtssgh Grind-sted juli 33 - juli 35, kand Blegd Hosp sept 35, turnus KH (III) juni 36, fast kand sst nov 36, rsl Hvidøre Dia-betikersan febr 38, kand KH (IV) jan 39, Amtssgh Gen-tofte (C) nov 39 - okt 40,



vikar sst jan 41, kand Dr Louises Børnehosp febr - aug 41, assist KH poliklin hud- og kønssygdt okt 41 - febr 43, fast kand Rud Berghs Hosp april 43, vikar 2' rsl sst i maj 44, 2' rsl Finseninst dermatol afd juli 44 - juni 46; prakt Charlottenlund fra sept 41. — Tidsskr art venerol og internmed emner.

Hansen, Leif Kuld, se Kuld Hansen.

Hansen, Lilly Asmin, se Asmin Hansen.

Hansen, Mogens Seier, f 7 aug 16 i Kbh (F: dis-ponent Simon Knud Peter H. og Marie Kirstine Niel-sine Seiersen). ~ 19 okt 46 i Kbh tegneren Annelise Høyer, f 20 juli 20 i Arhus (F: fabrikant Charles H. og Kirstine Christensen). — St 35 Østersøgade, cand S 42 laud. — Praksisvikar juni - juli 42, turnus Vejle Amtssgh nov 42, rsl Svendborg Amtssgh røntgenafd okt 43, kand Arhus Komm Hosp neurokir afd dec 44, Sinds-sygehus Risskov maj 45, medical officer UNRRA nov 45, praksisvikar sept 46, vikar 2' rsl Horsens Komm Hosp med afd dec 46, Amtssgh Nibe marts 47, kand Marselisborg Hosp hudafd maj 47, læge DrK Polen april 48, rsl Hæren juni 48, vikar sept 48, prakt Arhus juli 49, till rsl Hæren juli 49, overl Hæren april 53. — Lærer Teknisk Skole Arhus fra 52.



Hansen, Mogens Skibber, se Skibber Hansen.

Hansen, Mogens Steen, se Steen Hansen.

Hansen, Niels Hvass, se Hvass Hansen.

Hansen, Niels Lauge, se Lauge Hansen.

Hansen, Niels Peder, f 19 maj 95 i Ejby pr Odense (F: arbejdsmand Hans Peder H. og Amanda Peter-son). ~ 4 dec 23 i Svend-borg Ellen Margrethe Bøje Schweickhardt, f 19 sep 99 i Holeby, † 18 juni 50 i Odense (F: købmand Karl S. og Kristine Bøje). — St 13 Odense, cand S 20 laud. — Vikar juli 20 - aug 21, kand Svendborg Amtssgh okt 21, 2' rsl sst maj 23, prakt Fåborg dec 23, Oden-se fra okt 27, till rsl Hæren maj 31 - aug 32 og skolelæge april 45. — Medl Fyns Lgf sygek udv 44 - 55, form Fyns Lgf 56, medl repr DadL 56.



Hansen, Niels Sejer, se Sejer Hansen.

† **Hansen, Olaf Andreas**, f 13 marts 13 i USA, † 3 febr 43 ved skibsforslis ved Grønlands Sydskyst (F: instrumentmager H.). — St 31 Rønne, cand V 40 laud. — Turnus Arhus Amtssgh maj 40 - april 41. Ansat Sindssygehosp Viborg 41, Amtssgh Næstved 42 - 43.

Hansen, Ole Evald, f 5 febr 27 i Thisted (F: læge Evald H. og Agathe Knudsen). — St 45 Horsens, cand V 53 haud I. — Turnus Centralsgh Thisted april 53 - marts 54, vikar maj 54, resident in medicine Univ of Oklahoma School of Med and Affiliated Hosp juli 54 - juni 55, vikar aug 55, kand Centralsgh Thisted med afd sept 55, Marselisborg Hosp med-epid afd sept 56, vikar 2' rsl sst fra marts 57.

Hansen, Ole Helmig, se Helmig Hansen.

Hansen, Ole Mogens, f 18 okt 27 i Roskilde (F: gårdejer Ole H. og Erna Kristine Petersen). ~ 16 sept 50 i Roskilde Gyda Rothman. — St 46 Roskilde, cand S 52 laud. — Turnus Amtssgh Skive okt 52, rsl Hæren okt 53, kand Amtssgh Gentofte gynækol afd juni 54, RH (C) okt 54, sst fødeafd B fra nov 56.



Hansen, Otto Flemming, f 14 febr 06 i Nyborg (F: tandlæge Rasmus Carl Frederik H. og Agnes Emilie Hansen). ~ 5 juni 35 i Viborg sygepl Dagny Rasmussen, f 6 maj 06 i Ans (F: snedker Thomas R. og Amalie Hansine Jensen). — St 24 Odense, cand V 33 haud I. — Kand og 2' rsl Amtssgh Kjellerup febr 33, aman og priv rsl Terndrup marts 35, prakt Årup jan 36, Vissenbjerg fra marts 39.

Hansen, Ove Juel, se Juel Hansen.

* **Hansen, Erland Peder**, f 28 dec 27 i Ørritslev skov pr Otterup (F: husmand Knud Marius H. og Gerda Kirstine Christensen). — St 47 Odense Kat, cand V 56 haud I. — Turnus KH (II og V) febr 56, vikar kand Frbg Hosp (F) og fødeafd i juli 56; vikar kand KH (V) fra febr 57.

* **Hansen, Per Fritz**, f 13 marts 29 i Kbh (F: fabrikant Poul Fritz H. og Lilly Dam-Mikkelsen). — St 48 Frederiksborg, cand V 56 laud. — Turnus Amtssgh Kalundborg marts 56, aman Barnklin Helsingfors fra marts 57.

Hansen, Per From, se From Hansen.

Hansen, Peter, f 18 nov 03 i Hjørpsted pr Højer (F: sognepr Hans Peter H. og Ida Christine Hansen). ~ 13 marts 32 i Sengeløse Gerda Andersen, f 29 nov 05 i Nykøbing F (F: rentier Hans A. og Anna Rasmussen). — St 23 Sønderborg, cand S 30 haud I. — Kand Åbenrå Amtssgh okt 30, Nyborg Sgh sept 31, prakt V Sottrup fra okt 32, skolelæge jan 48.



Hansen, Peter, f 5 marts 07 i Søndervang (F: eks-peditør Julius H. og Karoline Mathiesen). ~ 29 juli 44 i Kbh husholdningslærerinde Birthe Martinsen, f 20 okt 21 i Kbh (F: inspektør Martin M. og Laurine Jensen), æ opl 1 maj 50. — St 27 Kolding, cand S 43 haud I. — Turnus KH aug 43, vikar assist sst kir poliklin juli 44, prakt Kbh fra sept 44, Samv Sygek Kbh okt 46, kommlæge nov 53. — Medl best Sjælør Fritidshj 49.



Hansen, Petra Nørager, se Nørager Hansen.

Hansen, Poul, f 5 maj 27 i Haderslev (F: tandlæge Marius H. og tandlæge Elisabeth Nissen). — St 45 Haderslev, cand polyt 50, cand S 56 laud. — Ansat ved Statshosp Sønderborg aug 56, vikar kand Alborg Komm Hosp med afd fra marts 57.



Hansen, Poul Bjerre, se Bjerre Hansen.

Hansen, Jørgen Preben Bøttzauw, f 25 okt 02 i Kbh (F: kaptajn, lodsinspektør Sigurd Valdemar H. og Mette Cathrine Strøberg). — St 21 Østersøgade, cand V 29 laud, speciallægeaut 37 (dermato-venerologi). — Vikar marts 29, kand Amtssgh Skive kir afd maj 29, sst med afd maj 30, ekstraord turnusbevis, skibslæge ØK maj 31, kand Blegd Hosp okt 31, Øresundshosp med afd april 32 - marts 33, Rud Berghs Hosp maj 33, fast kand sst nov 33, klin assist RH (H) nov 34, kand sst børneafd nov 38, vikar 2' rsl sst (H) febr - maj 39, vikar rsl og assist Finseninst dermatol afd juli 39 - marts 40, assist sst juni 40, 2' rsl sst marts 41 - marts 43, assist læge KH hudklin aug 43 - sept 47, till fg 1' rsl aug 44 - jan 45 og fg overl aug 47; prakt speciallæge Sundholm fra maj 45, komm visit venerolog maj 46 - marts 52, visitator KH okt 47. — Tidsskr art om dermato-venerologiske emner. — Repr FayL, form ØG-Samfundet 26 - 27 og 33 - 42. — Slægtslitt: P. C. Knudsen: Familien Strøberg 1662 - 1920, 1920; tillæg, 1956 (mødrene).



Hansen, Rasmus Peter, f 26 okt 09 på Sivedstedodde pr Kolind (F: proprietær Christian H. og Karen Marie Sørensen). ~ 5 april 39 i Aby Lilli Larsen,

f 24 sept 16 i Odense (F: ors Gunnar L. og Olga Rasmussen). — St 28 Randers, cand S 37 laud. — Turnus Århus Amtssgh sept 37, kand Silkeborg San sept 38, rsl Marselisborg Hosp med-epid afd nov 38, prakt Århus fra april 41, till undervisn assist kursus bakteriol Århus Univ juli 39 - juni 41. — Medl Århus Lkf sygek udv og komm udv 44.



Hansen, Roar Juel, se Juel Hansen.

Hansen, Ruth Elinor, f 22 sept 25 i Karise (F: blomsterhdr Hans Peter H. og Olga ...). — St 44 Rysensteen, cand S 54 laud. — Laborant på medicinalfabrik 1 år, kontorist 3 år inden og under studiet. Turnus Amtssgh Fakse juli 54, vikar turnuskand BBH (B) juli 55, vikar kand Finseninst med afd og poliklin okt - dec 55, kand Sct Elis Hosp kir afd febr 56, vikar kand Århus Komm Hosp (H) aug 56, kand Sct Elis Hosp med afd fra okt 56.

Hansen, Sigurd Vestkjær, f 13 dec 88 i Dover sg pr Ry (F: købmand Hans Jørgen Lambert H. og Laura Jensigne Thomsen). ~ 5 dec 19 i Kbh Eira Margrethe Schrader, f 9 april 98 i Sulsted, † 30 sept 40 i Roskilde (F: grosserer Johannes Vilhelm S. og Ellen Suell Kiærsgaard). — St 07 Horsens, cand S 16 haud I. — Rsl Hæren aug 16 - juli 17, till kand Sct Hans Hosp marts - aug 17, kand Frbg Hosp okt 17, rsl Hæren maj 18, turnus BBH (B og A) aug 18, 1' rsl Sct Hans Hosp juni 19, afdlæge sst juni 22 - aug 54, privat Roskilde. — Studierejse Wien 22. — Form sundheds-komm 23 - 33, medl byrådet 33 - 39, skatteråd 46.



Hansen, Marius Sigurd, f 29 juli 12 i Tarup (F: gårdejer Hans Jørgen H. og Marie Kirstine Christoffer- sen). ~ 2 juli 39 i Sdr Nærå Nina Skjoldaa, f 8 marts 13 på Frbg (F: afdelingschef Morten S. og Thea Rasmus- sen). — St 35 priv, cand S 42 laud. — Ved landbrug 3 år. Vikar Amtssgh Brønder- slev juli 42, Sct Jos Hosp okt 42, turnus Amtssgh As- sens jan 43, aman Videbæk jan 44, kand Sct Maria Hosp Vejle juli 44, rsl sst marts - aug 46, prakt Vejle fra sept 46.



Hansen, Sigurd Kehlet, se Kehlet Hansen.

Hansen, Sigurd Rosendahl, se Rosendahl Hansen.

Hansen, Sven Lysdal, se Lysdal Hansen.

Hansen, Svend Peter, f 15 okt 86 i Kbh (F: gros- serer Peter Christian H. og Magdalene Larsen). ~ 31 aug 12 i Kbh Gerda Steen- bro, f 21 jan 87 i Kbh (F: fabrikant Jens Peter S. og Cornelia Meisling). — St 04 Henrik Madsen, cand V 11 laud, dr med 19 (Om An- kelbrud), specialistanerk 21 (kirurgi, underlivssygd). — Aman jan - juni 11, turnus KH (I, III, IV, VI), røntgen- klin og kir poliklin sept 11 - april 13, klin assist Frbg



Hosp (B) aug 13, vikar sghlæge Varde april 14, kand BBH (A) maj 14 - april 15, vikar sghlæge Kjellerup juni 15, kand Dr Louises Børnehosp okt 15, assist RH kir poliklin april 16, till visitator KH april 16 - marts 18; assist BBH (A) sept 17, 2' rskir sst april 18, assist prosektor KH april 20, 1' rskir BBH (A) jan 22, prosektor sst jan 25, chef RH kir poliklin jan 27, till prof kirurgi Tandlægesk sept 33 - juni 34; overkir Sundby Hosp juli 34 - okt 56, till prof klin praktikantunderv 37 - 56. Till prakt kirurg Kbh fra jan 22 og læge Forsikrings- selsk Palnatoke 25. — Næstform D kir Selsk 44, form 45 - 47. Medl Invalideforsikringsret 35, Kbh Komm Pensioneringsråd 35, Indenrigsmin udv ang ar- bejdsterapi for kir patienter 42. Medl best De foren Skoler 25 og form repr 28, medl best D Svøm- me- og Livreddningsforb 25, form best Carl I. Beckers Fond 43. — Forf af: disp, 19; talr afhandl og tidsskr art om kir emner. — Medl Soc internat de Chirurgie 33, Soc Belge de Chirurgie 46, Sv Läkaresällsk 46, fr Académie de Chirurgie 56. Dan- marks deleg internat kirurgkongr Cairo 35, Bru- xelles 38. — R* 49.

Hansen, Svend Erik Juul, se Juul Hansen.

Hansen, Søren, f 21 dec 29 i Århus (F: apoteker Poul H. og Ebba Hahn). ~ 13 nov 54 i Viby J sygepl Hanne Olesen, f 7 marts 32 i Århus (F: boghldr Thøger Ludvig Edvard O. og Anna Bitsch Lauridsen). — St 48 Frbg, cand S 56 Århus laud. — Turnus Nykøbing M Sgh fra aug 56.



Hansen, Tage, f 10 april 12 i Randers (F: vand- værksbest Hans Ansgar H. og Jenny Johanne Søren- sen). ~ 37 i Herning Else Sandager, f 17 juni 13 i Ikast (F: læge Poul S. og Marie (Misse) Poulene Petersen). — St 30 Randers, cand V 38 laud. — Turnus BBH (B og A) febr 38, vikar febr 39, kand Amtssgh Tarm april 39, till rsl Hæren maj - juli 39; rsl Amtssgh Tarm marts 40, Viborg Amtssgh røntgen- og lysafd sept 41, kand Or- topæd Hosp Århus nov 42, 1' rsl Amtssgh Silkeborg okt 43, sst kir afd april 45, prakt Herning fra okt 45.



Hansen, Tage Vest, se Vest Hansen.

* **Hansen, Hans Peder Thorvald**, f 23 jan 1891 i Kbh (F: skræddermester Peder H. og Emma Andersen). ~ 23 juni 25 i Kbh Ellen Margrethe Lund, f 27 nov 01 i Kbh (F: værkfører Frederik Wilhelm L. og Maren Hansen). — St 09 Ø Borgerdyd, cand S 17 laud, specialistanerk 26 (lungetub), 32 (intern med, mave-, tarm- og hjertesyg), dr med 30 (Undersøgelser over Komplementbindingsreaktion med Besredkas Antigen ved tuberkuløse og ikke tuberkuløse Lidelser). — Rsl Hæren okt 17, underassistent Univ patol Inst okt 18, friv assist sst okt 19, assist Finseninst lab febr 20, turnus BBH (B og A) okt 22, till kst rsl sst (B); kand Øresundshosp tub afd febr 24 - jan 25, rsl sst april 25, till assist Kbh poliklin med afd dec 25 - nov 27 og prakt Kbh 25, 2' rsl Amtssgh Gentofte med afd april 30, ledende læge Kbh Tub Stat sept 30, rsl Kbh Amtssgh F med-epid afd aug 32, overl Sct Elis Hosp Holbæk jan 35, Holbæk Amtssgh med afd og Sindssygeanst sst fra jan 37, med kons Sindssygehosp Nykøbing Sj fra 39. — Studierejse Paris 21 (tuberkuløse og erologi), London, Amsterdam og Hamburg 25 (tropesygd). — Forf af: disp, 30; tidsskr art om bakteriologi, tuberkulose og intern med. — Fellow The Royal Soc of Tropical Med and Hyg, London; membre tit Union Internat contre la Tuberculose. — R* 51.

Hansen, Torben Svend, se Svend Hansen.

Hansen, Urban Marcus Horstmann, f 16 febr 1876 i Næstved (F: sagfører, kæmner Carl Christian Julius H. og Cathrine Bolette Horstmann). ~ 17 febr 03 i Kbh Ingrid Rigmor Hansen, f 9 maj 79 i Randers (F: grosserer Sophus H. og Dina Lund). — St 93 Herlufsholm, cand S 1900 laud. — Rsl Amtssgh Næstved juli 01, prakt Lundby dec 02 - sept 31, jernbanelæge jan 03 - sept 31, privat udlandet, senere Klampenborg, nu Hellebæk. — Studierejse Heidelberg, Wien, Breslau 1900 - 01.

Hansen, Valdemar, f 20 febr 18 i Kerte pr Arup (F: murerstr Jørgen Julius H. og Anette Andersen). ~



jan 47 i Kbh Agnete Andersen, f 10 febr 24 i Kbh (F: kontrollør Martin A. og Agnete Sørensen). — St 37 Odense, cand V 47 haud I. — Kand Sindssygehosp Middelfart marts - april 47, turnus BBH (C og D) juni 47, rsl Hæren juni 48, vikar Folkekuranst Hald jan 49, kand Frederikshavn komm Sgh marts 49, Amtssgh Hobro marts 50, underlækare Länslas Skelleftå kir afd april 51, praksisvikar nov 51, distrlæge Færingheravn april 53, Umanak okt 53 - nov 54, læge D Sundhenstj Sydslesvig maj 55, Ryhovs Sjukh Jönköping okt 55, Centrallas Karlstad gynækol-obstetr afd april 56, 2' underlækare og vik 1' underlækare Läns-las Kalix fra maj 56.

643

Hansen, Victor Marius, f 25 jan 1887 i Århus (F: detailhldr Niels Rasmus H. og Nielsine Kirstine Boerriis). ~ 9 marts 15 i Århus Frida Lüdemann, f 19 marts 91 i Århus (F: købmand Andreas L. og Christiane Petersen). — St 06 Århus, cand S 13 haud I. — Kand Århus Komm Hosp kir afd febr 14, rsl Amtssgh Skive juli 14, Hæren aug 14, Amtssgh Skive okt 15 - aug 16, prakt Skive fra nov 16. — Medl Viborg Lkf sygek udv 21 -



50, form komm udv 23 - 50. Medl Sundhedskomm 22 - 32.

Hansen, Victor Høyer, se Høyer Hansen.

Hanssen, Svend Aage, f 27 febr 1889 i Herredskirke pr Harpelunde (F: proprietær Johann Wilhelm H. og Marie Sofie Bang). ~ 10 aug 17 i Alborg Ellen Mariane Mørch, f 14 okt 87 i Alborg (F: fabrikant Ole M. og Laurette Amalie Lindgaard). — St 06 Nykøbing F, cand V 14 laud, specialistanerk 23 (kirurgi). — Kand Odense Amtssgh febr 14, rsl Kysthosp Juelsminde marts 14, rsl Hæren jan 15, till kand Kbh Amtssgh F i jan 15;

kand Kbh Amtssgh F juli 15, turnus KH (III og I) marts 16, kst 1' rskir sst (I) dec 16, rsl Amtssgh Kolding marts 17, prakt Esbjerg fra marts 21, till overl Sct Jos Hosp Esbjerg fra 21. — Studierejser London 20, Wien 22, Göteborg og Stockholm 26, Wien 28, Heidelberg 32, Oslo 34, London 35, Wien 38, Edinburgh 47. — Form Ribe amt Lkf 36. Medl best Mødrehjælp Ribe-Ringkøbing amter, form Støtteforen for Mødrehjælp Ribe amt, Landsforen Kræft Bekæmp Esbjerg afd og Frihedsfonden Esbjerg afd. — R* 54. — Slægtslitt: I. W. Hanssen: Kaadner i Ladegaardsskov Christian Post's Efterkommere, 1943; samme: Nogle Optegnelser om Raadmand i Assens Jørgen Bangs Efterkommere, 1940; tillæg, 1942 (mødrene).

Hanssing, Ulf Gösta Erland, f 19 sept 20 i Malmö



(F: direktør Hans Carl Ferdinand H. og Inger Lovise Tonnesen). ~ 20 sept 48 i Visby Sønderjylland Ada M. G. Petersen, f 4 juni 23 i Allinge. — St 39 Ordrup, cand V 47 laud. — Vikar turnuskand Alborg Amtssgh i febr og april 47, turnus Amtssgh Roskilde maj 47, vikar kand Øresundshosp lungekir afd maj 48, Stats-hosp Sønderborg kir afd juni 48, sst gynækol-obstetr afd juni 49, 2' rsl Centralsgh Holbæk røntgenafd okt 49, vikar Frbg Hosp (G) maj - juni 50, distrlæge Upernavik aug 50 - sept 52, 2' rsl Centralsgh Hille-rød tub afd nov 52, distrlæge Upernavik juni 53 - sept 55, kand Amtssgh Nykøbing S fra nov 55.

644

Hansted, Christian Albert Emil, f 15 juni 18 i Sdr Kirkeby pr Egebjerg (F: repræsentant Aage Evers H. og jordemoder Karen Sofie Pille). ~ 9 aug 42 i Tårnbæk Helene Birgitte Weidemann, f 23 aug 18 på Frbg (F: arkitekt Sophus August Morten W. og Marie Petersen). — St 36 Odense, cand V 44 laud, speciallægeaut 56 (pædiatri). — Turnus Odense Amtssgh (A og B) febr 44, vikar turnuskand sst med afd febr - juni 45, till assist



kredslægen Odense febr 45 - juli 46 og rsl Hæren juni - aug 45; kand Odense Amtssgh røntgen- og lysafd juli 45, sst med afd febr 46, kst 2' rsl sst juni 46, kand Sct Lukas Stift sept 46, rsl sst med afd april 47, kand Blegd Hosp epid afd april 49, halv- og helårskand Dr Louises Børnehosp jan 50, kand Rud Berghs Hosp juni 51, vikar rsl RH børneafd sept 51, halvårskand Børnehosp Fuglebakken okt 51, halvårskand RH børneafd maj 52, assist Finseninst lysambulat for børn nov 52, 2' rsl RH børneafd april 53, pædiatr speciallæge Univ børnepsykol klin fra april 56. — Tidsskr art.

Hanum, Steen, f 20 sept 06 i Holbæk (F: bagermstr Alfred Petersen og Karen Holm) (nvf 27). ~ 16 okt 36 i Kbh Tove Lillian Budde-Lund, f 13 febr 14 i Kbh (F: læge Carl Gustav B.-L., † 28 juni 40, og Elna Mathilde Christensen). — St 25 Roskilde, cand S 32 laud, dr med 39 (Diabetes retinis. Clinical studies of 195 cases retinal changes in Diabetics), speciallægeaut 40 (oftalmologi). — Aman aug 32, skibslæge ØK febr 33, vikar



juli 33, vikar kand Haderslev Amtssgh okt 33, Århus Komm Hosp kir afd nov 33, kand Amtssgh Roskilde jan 34, rsl sst med afd dec 34, surnum kand RH oftalmol afd jan 36, till assist øjenlæge Heerforts klin febr 36 - marts 39; vikar RH oftalmol afd juni 36, KH oftalmol afd sept - okt 36, ekstrord turnusbevis, vikar klin assist RH oftalmol afd dec 36 - jan 37, kand sst marts - aug 37, KH oftalmol afd april 38, RH oftalmol afd april 39, till surnum kand KH neurol afd april - sept 39 og assist prof Rønnes klin april 39 - marts 41; 2' rsl RH oftalmol afd april 40, prakt øjenlæge Slagelse fra april 41, jernbanelæge april 42. — Form Provins-øjenlægerens Org 50.

Harbeck, Kurt Otto Hans, f 7 jan 20 i Haderslev (F: homøopat Johannes Claus H. og Helene Marie Petersen). ~ 7 febr 48 i Augustenborg tandtekniker Margaretha Eleonore Agerley, f 17 maj 23 i Augustenborg (F: dr med Matthias A. og Louise Henriette Jacobsen). — St 37 Åbenrå, cand V 45 laud. — Turnus Amtssgh Fredericia april 45 - marts 46, vikar fast kand Horsens Komm Hosp med afd maj 46, aman Haderslev nov 46, prakt sst fra okt 47.



† **Harbing, Sophus Henrik Carl**, f 13 sept 1867 i Viborg, † 5 maj 52 i Ordrup (F: krigsassessor Niels Peter Hansen og Caroline Christine Sophie Marie Brügmann) (nvf 18). ~ 29 nov 17 i Hellerup Thyra Elisa Buchwald, f 6 febr 79 på Bredalsminde (F: proprietær Anton B. og Anine Laurette Lassen). — St 86 Schneekloth, cand V 95 laud I. — Kand Øresundshosp jan 95, aman okt 95 - marts 96, kand Kgl Fred Hosp S 96, prakt Skibby dec 96 - marts 98, Nykøbing M maj 98, jernbanelæge okt 98, sgh-læge jan 10, privat Hellerup nov 17, prakt Troense juni 20, Givve maj 21, Arden 25, privat Humlebæk 35, Hellerup 39, Ordrup fra 51. — Form sundhedskomm Arden.

Harboe, Niels Mathias Gunnersen, f 28 marts 18 i Tørring (F: sognepr Jørgen Gotfred Thuerecht Gunnersen H. og Ellen Hedevig Sophie Aude Andersen). ~ 25 juni 42 i Kbh Annelise Mathilde Uldall-Hansen, f 30 juni 17 i Kbh (F: maleren Viggo Christian Hansen og Agnete Uldall). — St 36 Sorø, cand S 45 laud. — Hosp og praksisvikar, turnus KH (III og V) dec 45 - okt 46, 1' assist fysikalisk-kem Institutionen Uppsala Univ



dec 46 - febr 49; vid assist Inst f alm Patologi fra dec 56. — Accessit Univ prisopg klin med 41 (Diætetiske forholdsregler under Svangerskabet). — Thorvald Madsens Hæderspris 57. — Slægtsliitt: P. Harboe: Pastor N. M. Harboe og Hustru Anna, f Truchs' Descenderter, 2 udg 1929.

Harboe, Poul Gunnersen, f 1 nov 1865 i Skelskør (F: dampmøller, skibsreder Rasmus Jens Brændekilde Hilfgott H. og Olivia Sabine Rasmussen). ~ 15 nov 98 i Kbh Astrid Thea Margrethe Holm, f 7 dec 66 i Haderslev, † 4 april 34 i Hillerød (F: overl, dr med Rasmus Anton H., † 21 aug 99, og Bertha Wigantine Marie Timm). — St 85 Sorø, cand V 93 laud I. — Aman E 93 - E 94, kand Sindssygehosp Risskov juni 95, KH okt 96 - aug 98, prakt Gilleleje E 98, Hillerød febr 01, kst distræge aug - dec 03, skolelæge 11, privat Hillerød fra marts 32. — Slægtsliitt: P. Harboe: Pastor N. M. Harboe og Hustru Anna, f Truchs' Descenderter, 2 udg 1929.

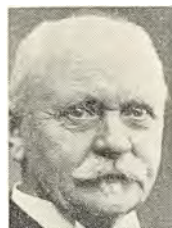

Harder, Thøger, f 24 aug 24 i Gedser (F: overassist DSB Holger Poul H. og Rosa Agnethe Christensen). ~ 25 juni 49 i Kbh lærerinde Karen Lene Thyra Axelsen, f 4 aug 23 på Frbg (F: snedkermstr Charles A. og Karen Valborg Jensen). — St 43 Roskilde, cand V 51 laud. — Turnus BBH (B og D) febr 51, kand Amtssgh Dronninglund febr 52, Centralsgh Silkeborg kir afd febr 53, rsl Søværnet maj 53, kand Centralsgh Silkeborg



kir afd jan 54, sst med afd dec 54, Centralsgh Slagelse psyk afd febr 56, 2' rsl sst fra febr 57.

Harder Andersen, Paul, f 5 maj 12 i Kbh (F: vekselerer Johannes A. og Henriette Margrethe Møller). ~ 5 aug 37 i Kbh Grethe Jacobsen, f 18 okt 12 på



Frbg (F: grosserer Henrik Ledertoug J. og Valborg Eleonora Andersen). — St 30 Ø Borgerdyd, cand S 37 laud. — Turnus Amtssgh Nykøbing F okt 37, kand Amtssgh Kjellerup okt 38, till rsl Hæren sept 39 - nov 39; kand Sindssygehosp Nykøbing S sept 40, KH psyk afd marts 41, RH psyk afd juli 41, BBH psyk afd jan 42, rsl Sindssygehosp Oringe marts 43, kand Amtssgh

Middelfart juni - aug 45, prakt Ærøskøbing fra okt 45, skolelæge 49.

Hardvendel, Ulf, f 18 febr 29 på Frbg (F: ingeniør Eigil H. og Ruth Pelch). — St 48 Lyngby, cand V 56 laud. — Studentervikar; vikar Viborg Amtssgh røntgenafd febr 56, turnus Ringsted Bysgh fra marts 56.



Harhoff, Niels Conrad, f 7 jan 10 i Kbh (F: oberstløjtn Conrad Johan Christian H. og Margrethe Bilsted Beyer). ~ 16 sept 44 i Mogenstrup pr Lov sygepl Anne Elisabeth (Lise) Egeberg Gasmann, f 9 aug 16 på Fladså Gård pr Næstved (F: godssejer Flemming Christian Egeberg G. og Paula Charlotte Johansen). — St 28 Metropolitan, cand S 35 laud, dr med 47 (Gastroenteritisbaciller af Salmonellagruppen i Danmark), speciallægeaut 49 (intern med), embedslægeeks maj 50. — Turnus RH (A og C) aug 35 - juli 36, rsl Hæren, praksisvikar, kand Filadelfia jan 37, Diakonissestift kir afd jan 38, surnum kand RH øreafd jan 39, assist Seruminst febr 39, kand Sundby Hosp børneafd marts 43, Blegd Hosp sept 43, Rud Berghs Hosp marts 44, BBH (C) juli 44, assist RH med poliklin juni 45, 2' rsl Odense Amtssgh med afd jan 47, 1' rsl Vejle Amtssgh med afd okt 47, director Halle Selassie I Hosp Addis Ababa juni 52, chief physician Princess Tsehai Memorial Hosp Addis Ababa dec 53 - okt 54, 1' rsl Amtssgh Lemvig dec 54, overl Skanderborg Amtssgh med afd og med konsulent Amtssgh Brædstrup fra april 55. — Medl best Kristelig Lgf 38 - 46. Member Med Advisory Board to the Imperial Ethiopian Government 52 - 54. — Slægtslitt: Slægthaandbogen, 1900; H. F. Grandjean: Stamtavle over Valentin Herman- sen Beyers Efterkommere, 1904 (mødrene).



† **Harms, Paul Martin**, f 10 nov 1878 i Nysted, † 8 juli 51 (F: murerstr Fritz H. og Kathrine Fick). ~ 1° 31 juli 09 på Frbg Kamilla Kristine Jensen, f 2 nov 77 i Kbh, † 11 sept 33 (F: købmand Hans J. og Kirsten Louise Christensen); 2° 31 maj 51 i Kristrup pr Randers Inger Marie Nielsen, f 15 marts 08 i Råsted (F: landmand Niels N. og Kirsten, f Nielsen). — St 98 priv, stud jur 2 år, cand S 07 haud I. — Rsl Esbjerg komm Sgh juli 07 - juni 08, vikar, kand Øresundshosp okt 08, prakt Ans By jan 10, Bjerringbro maj 12, Kristrup pr Randers fra okt 50. — Studierejse Berlin og Wien 22. — Medl sundhedskomm 18 - 45.



Harmsen, Knud Aage, f 14 febr 25 i Århus (F: gartner Herløv Olaf Rye From H. og Willy Jensen). ~ 23 juni 51 i Hasle pr Århus sygepl Else Johansen, f 25 maj 24 i Sorø. — St 43 Marselisborg, cand S 51 laud. — Turnus Horsens Komm Hosp jan 52, årskand Tønder Amtssgh jan 53, Marselisborg Hosp med afd jan 54, Århus Amtssgh kir afd fra jan 55.



Harpøth, Harald Tang, f 14 maj 02 på Frbg (F: kommunaldir, cand jur William Tang H. og Ellen Petersen). ~ 1° 20 febr 35 i Kbh Else Jepsen, f 7 april 10 (F: direktør Hans J.), æ opl 37; 2° 8 aug 45 i Kbh Inger Harpøth, f 6 marts 18 (F: dommer Otto H. og Christine Marie Mordhorst), æ opl 49. — St 21 Frbg, cand 28 laud, speciallægeaut 38 (lungetub). — Vikar kand Frbg Hosp kir afd i okt 28, rsl Holbæk Amtssgh



dec 28, vikar jan 30, kand Set Jos Hosp (A) marts 30, ekstraord turnusbevis 31, assist Frbg Hosp (G) aug 31 - sept 32, till vikar Frbg Tub Stat maj 32 og vikar Børnehosp Fuglebakken; kand Børnehosp Fuglebakken juni - nov 33, Blegd Hosp jan 34, assist Frbg Hosp røntgenafd maj - aug 34, kand sst med afd okt 34, rsl Kbh Amtssgh F med-epid afd marts 35, till friv assist Tub Stat Kbh okt - dec 35; 2' rsl Øresundshosp (II) og ambulat juni 36, vikar assist Centralstat Tub Bekæmp juni - aug 38, 1' rsl Frbg Hosp (G) okt 38 - marts 44; till prakt Frbg fra april 41, kommlæge april 43, læge Frbg Daghj for Børn april 41, flygtningelejr KB-Hallen maj 45 - maj 46, Frbg komm Svømmehal juli 46, Kalvebod Bastion dec 46 - 54. — Studierejser Tyskland 34, 35 og 36 (tub). — Rådgiver og red Boserup Minde 44, medl best Frbg kredsfors Nationalforen Tub Bekæmp 45. — Referent Zeitschr für Tub 38 - 40; tidsskr art om tub. — Pasteurselsk legat 39. — MTKha 47.

† **Harpøth, Ivar Tang**, f 21 juli 1870 i Snertinge, † 31 dec 51 i Kbh (F: læge Christen H., † 14 nov 06, og Marie Henriette Watt). ~ 21 nov 05 i Sæby pr Høng Astrid Helga Nygaard, f 19 febr 80 på Sofiendal ved Sorø (F: godsejer, etatsråd August N. og Doris Raben). — St 88 Roskilde, cand S 95 laud, specialistanerk 30 (kirurgi, gynækologi). — Kst sghlæge Esbjerg jan-juni 96, assist Ørsted Sgh aug 96, kand Frbg Hosp juli 97,



aman maj 99, kand KH marts 02, till assist Kbh Poliklin 02-03; rsl Sct Jos Hosp gynækol afd jan 04, patient og læge Vejlebjerg San maj 04-marts 05, prakt Holbæk juli 05-dec 36, till overl Holbæk Amtssgh april 07-sept 36, privat Frbg. — Studierejse London 99. — Næstform Nordvestsjæll Lkf 15-27. Medl best P. Carl Petersen og Hustrus Helbredelsesfond fra stift, vicepræs Alliance fr Holbæk amt fra stift. — Medl Assoc fr de Chirurgie 35. Æresmedl Holbæk og Omegns Grænseforen 37. — R* 32, DrKM 28. (FOIP). — Slægtsliitt: P. Storgaard Pedersen: Meddelelser om Slægten Harpøth, 1913; Slægtstavlesamlingen, 1931.

Harrestrup Andersen, Aksel, f 13 maj 11 i Odense (F: musiker Anders Peder A. og lærerinde Susanne Kirstine Harrestrup). ~ 25 aug 42 i Kbh sygepl Ester Rasmussen, f 25 aug 12 i Kerteminde (F: murer Hans Jørgen R. og Anna Marie Andersen). — St 29 Odense Kat, cand S 36 laud, dr med 42 (Eksperimentelle Undersøgelser over Kulletts Farmakologi), speciallægeaut 46 (intern med), 53 (mave- og tarmsygd). — Demonstrator



anatomiae 33-34, vikar Odense Amtssgh og Ortopæd Hosp juli 36, fast kand (turnus) Odense Amtssgh (A og B) jan 37, assist Farmakol Inst okt 38, kand Blegd Hosp juni 41, RH (H) nov 41, Dr Louises Børnehosp juli 42, fast kand BBH (C) febr 43, assist RH med poliklin marts 44, 2' rsl BBH (C) okt 44, kst 1' rsl sst dec 44, till assist lektor farmakologi Danm farm Højsk 45-52; 1' rsl BBH (C) marts 47, till 2' læge Statsanst for Livsforsikr 47-53; 1' rsl RH (B) marts 50, rsl Sct Lukas Stift med afd nov 51, till enelæge Statsanst for Livsforsikr 53-55; overl Sct Lukas Stift med afd fra jan 54. — Studierejser Schweiz og Frankrig 48, England og Scotland 49, USA 53. — Medl medicinudv 49, specialistudv 55, med § 14-udv 55. Medl Farmakokomm 47, konsulent farmakologi og toksikologi Sundhedsstyr 48, medl nævn for helbredsbedømmelse i tjenestemandssager 53, kom for mindre gode live 53-55. — Univ guldméd pris-opg teoretisk med 39 (Om medicinsk Kul). — Forf af: disp 42; tidsskr art bl a om sulfonamidernes farmakologi, akut tubulær nefritis, antibiotica.

Harrsen, Harro Heinrich, f 1 nov 04 i Herning (F: læge Boy Harro Heinrich H., † 11 juni 34, og Ellen Amalie Appeldorn). ~ 5 juni 35 i Dollerup cand pharm Nina Lewenhaupt Hoffmann, f 10 juni 11 i

Næstved, † 16 okt 48 (F: ritmester Niels Vilhelm H. og Anna Cathrine Benhtien). — St 23 Sorø, cand S 30 haud I, embedslægeeks 34. — Kand Folkekuranst Hald sept 30, rsl Amtssgh Herning marts 31, Søværnet okt 33, prakt Herring fra juli 34, jernbanelæge aug 34, kst kredslæge april 45, kredslæge fra aug 46.

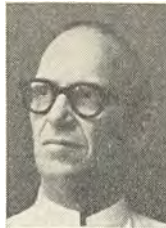

Harry Sørensen, Kaj, f 16 april 24 i Skellebjerg (F: husmand Thorvald Ferdys S. og Ingeborg Agnete Petersen). ~ 8 febr 47 i Randers Mette Marie Ødum, f 4 okt 24 i Randers (F: vognmand Jens Christian Ø. og Anne Schjødt Jensen). — St 43 Høng, cand V 51 laud. — Turnus Centralsgsh Randers febr 51, helårskand Statshosp Sønderborg kir afd febr 52, till vikar helårskand Amtssgh Varde nov 52-jan 53; 2' rskir Stats-



hosp Sønderborg maj 53, helårskand sst gynækol-obstetr afd febr 56, 2' rsl Ortopæd Hosp Århus fra aug 56. — Tidsskr art.

Harsløf, Ebbe Valdemarssøn, f 31 jan 17 i Kbh (F: dr med Valdemar Johannes Hansen H., † 30 jan 43, og Julie Dagmar Vett). ~ 29 jan 44 i Skive keramikker Grethe Baastrup, f 16 jan 20 på Frbg (F: overl Skat B., † 19 marts 56, og Carla Middelboe). — St 35 Ø Borgerdyd, cand V 43 laud, speciallægeaut 51 (intern med), embedslægeeks maj 52. — Turnus Amtssgh Skive april 43-marts 44, fast kand Svendborg Amtssgh med afd maj 44, vikar 2' rsl Amtssgh Skive med afd febr 45, 2' rsl sst sept 45, 1' rsl sst maj 46, kand Rud Berghs Hosp febr 50, Børnehosp Fuglebakkens juni 50, BBH psyk afd jan 51-febr 52, till psyk assist Mødrehjælp april 51-okt 52; assist Centralstat Tub Bekæmp juni-aug 52, 1' rsl Odense Amtssgh (B) nov 52, overl Centralsgsh Herning med afd fra maj 57. — Tidsskr art om intern med emner.



† **Harstad, Elisabeth Emilie**, f 14 jan 02 på Frbg, † 15 dec 54 i Helsingør (F: forretningsbest Søren Bloch og Johanne Elise Michelsen). ~ 22 juli 31 i Hillerød læge Johannes H. — St 20 Zahle, cand V 28 laud, speciallægeaut 41 (psykiatri). — Kand Filadelfia maj 28, Sct Elis Hosp specialafd maj-okt 29, Odense Amtssgh med afd dec 29, vikar og surnum cand RH fødeafd juni 30, rsl Amtssgh Roskilde aug 30-juli 31, ekstraord



turnusbevis, prakt Høng nov 31 - maj 36, kand KH (VI), RH psyk afd og BBH psyk afd sept 36, rsl Sct Hans Hosp nov 38, surnum kand og vikar KH og RH neurol afd nov 40 - juli 41, kst afdlæge Østift Andssvageanst juni 41, fast ansat fra dec 42.

Harstad, Johannes Timotheus, f 15 nov 1892 i Kbh (F: gartner Anders Nielsen Hansen og Hansine Christine Larsen) (nvf 31). ~ 22 juli 31 i Hillerød læge Elisabeth H., † 15 dec 54. — St 17 priv, cand S 29 haud I. — Vikar Amtssgh Brønderslev juli - aug 29, kand Spangsbjerg San nov 29, rsl Amtssgh Kalundborg maj 30 - april 31, vikar, ekstraord turnusbevis sept 31, prakt Høng nov 31, Hellerup fra maj 36.



Harsting, Svend Johannes, f 3 nov 1896 i Teestrup (F: gårdejer Hans Peter Valdemar Hansen og Augusta Kathrine Olsen) (nvf 26). ~ 1° 11 aug 28 i Kbh Inga Margrethe Frederiksen, f 27 dec 05 i Nyborg (F: stabssergent Frederik Peter F. og Marie Kristine Pedersen), æ opl 48; 2° 24 okt 50 Eleonore Christine Hartung, f 13 jan 22 i Nustrup pr St Nustrup (F: murerstr Hans H.). — St 15 Roskilde, cand S 24 laud. — Kand RH fødeafd B sept 24, sst røntgenklin dec 24, sst fødeafd B febr 25, Sct Lukas Stift juli - sept 25, Rud Berghs Hosp dec 25, Sct Lukas Stift okt 26, Sundby Hosp nov 27, Balders Hosp juni 28, prakt Haslev fra aug 28, visit læge 43, jernbane-læge 50. — Studierejse Dresden, München 25. — MTKha 46, DrKM 46.



Hart Hansen, Erik, f 13 juni 06 i Kbh (F: prof, overkir, dr med Peder Nielsen H., † 18 juni 46, og Ingeborg Leth). ~ 16 maj 35 i Kbh Karen Ida Mathilde Veje, f 15 juni 10 i Kbh (F: dr med Jens Jensen V., † 21 febr 47, og Dorothea Bircherod Gerner). — St 24 Metropolitan, cand S 31 laud, dr med 41 (Über Grundumsatz und Sexualhormone nach Kastration. Klinische und experimentelle Studien), speciallægeaut 41 (kirurgi).



Vikar kand KH (VI) aug - sept 31, kand Arhus Amtssgh kir afd nov 31, med afd sst nov 32, ekstraord turnusbevis, kand Fødselsanst Jylland marts 33, Blegd Hosp april 34, KH psyk afd okt 34, vikar 2' prosekter Univ patol anst Inst nov 34, assist Retsmed Inst jan 35, kand KH (I) febr 37, assist sst kir poliklin nov 37, 2' rskir BBH (D) juni 38, till assist læge Ulykkesforsikr maj 39 - okt 44; vikar 1' rskir KH (I) okt 41, kand Rud Berghs Hosp jan 42, assist Ortopæd Hosp april 42, kst 1' rskir RH (C) aug 42, assist Ortopæd Hosp okt 42, 1' rskir KH (I) febr 43, sst (V) april - sept 43, fg overkir sst (I) aug 44 - april 45, overl sst kir poli-

klin fra jan 48, till overl Ulykkesforsikr fra april 46. — Form Foren Overlæger Kbh Komm 50 - 52, medl Sygehusberedskabsnæv for Storkbh og dettes forretn udv 52. — Univ guldméd 32 (Svangreforsorgsbevægelsens Udviklingshist og dens med og samfundsmæssig Betydning), forf at: disp 41; Chirurgia minor i medicinske Specialer i Lægepraksis; udg, 54; tidsskr art. — Medl Association française de Chirurgie 46, Société internat de Chir 48, Svenska Läkarsällskapet 54. — Slægtslitt: L. C. Balslev og Birgitte Balslev: Stamtavle over Haarlevgrenen af Slægten Balslev, 1939; tillæg, 1952 (mødrene).

Hart Hansen, Henrik, f 23 juli 10 i Kbh (F: prof overkir Peder Nielsen H. † 18 juni 46, og Ingeborg Leth). ~ 1 juli 35 i Kbh Lill Harttung, f 21 okt 11 i Kbh (F: kommandør Vilhelm Julius Alexander H. og Nina Torp). — St 28 Metropolitan, cand S 37 laud. — Vikar juli 37, turnus Amtssgh Hammel jan 38, vikar jan 39, kand Filadelfia epilept afd maj 39, rsl Hæren sept 39, prakt Ruds-Vedby fra okt 39, læge Diakonissestift Rekonvalescenthj Vedbygaard fra okt 39, Moltkes Sygehj for epilept Pigebørn Ruds-Vedby fra jan 40, skolelæge april 48. — Form Sundhedskomm 44, Dianalund Samariterforen, medl Ruds-Vedby sogneråd 54, medl best Nordvestsjæll Lkf. — Slægtslitt: L. C. Balslev og Birgitte Balslev: Stamtavle over Haarslevgrenen af Slægten Balslev, 1939; tillæg 1952 (mødrene).



Hartington Jensen, Christian, f 7 sept 10 i Hesselager (F: dyrlæge Andreas Peter Laurits J. og Margrethe Elisabeth Rasmussen). ~ 16 juni 39 i Alborg Marie Elisabeth Steinhøj, f 14 juni 14 i Alborg (F: viceskoleinsp Magnus Hansen og lærerinde Christiane Vilhelmine Hansen) (nvf). — St 30 priv, cand S 37 laud. — Turnus Amtssgh Gentofte (A, B og D) sept 37 - febr 38, kand sst (A) sept 38, rsl Skjøring San nov 38, Sct Maria Hosp Vejle juli 39, prakt Løgstør okt 40, Doense maj 41, Skovgaard jan 43 - nov 52, Havdrup fra jan 53, jernbanelæge.



† **Hartlev, Carl** Christen, f 3 sept 1886 i Rødby, † 23 marts 51 i Sønderborg (F: ingeniør Carl H. og Margrethe Larsen). ~ 1° 10 jan 14 i Kbh Ella Victoria Hansen, f 12 febr 93 i Kbh, † 21 april 41 sst (F: slagterstr Victor H. og Agnes Schmidt); 2° 22 dec 44 Aagot Giertsen, f 2 marts 92 i Kbh (F: grosserer Johan Christopher G. og Birgitte Frederikke Petersen). — St 05 Henrik Madsen, cand S 12 laud, embedslægeeks 20, specialistanerk 22 (oftalmologi). — Kst kand Sindsygehos Viborg juni - okt 08; rsl Hæren og Garn



Sgh aug 12, prakt Gloslunde maj 13 - marts 18, friv assist RH øjenafd maj 18, kand sst sept 18, till prakt Valby okt 18 - dec 21; 2' assist Kbh Poliklin øjenafd marts 19 - marts 20, till turnus KH (III og I) marts 19 - febr 20; kand og delvis fg rsl Blegd Hosp juni 20, assist RH øjenafd okt 20 - dec 21, till afdlæge komm skarlagensfeberafd Hærens Epidemisgh april - maj 21 og kst assist KH øjenafd juli - sept 21, gentagne gange kst amtslæge Frbg 20 - 21; prakt øjenlæge Randers jan 22, Nykøbing F nov 39, privatklin marts 40, privat Tågensegård pr Nysted juni 47, skibslæge 48, læge Færingerravn maj 49, prakt øjenlæge Rønne marts 50, Sønderborg fra nov 50.

Hartling, Elsebeth, f 28 april 14 i Horsens (F: købmand Johs Antonius Kirkemann og Eugenia Kathrine Becker). ~ 10 aug 40 i Juelsminde seminarieforst, cand theol Poul H., f 14 aug 14 i Kbh (F: skoleinsp, undervisningsminister Mads Rasmussen H. og kommunelærerinde Mathilde Helene Hedvig Nielsen). — St 32 Horsens, cand V 41 laud. — Turnus Diakonissestift april 41 - marts 42, vikar, tilfs læge Menighedsbørnehavn 43 - 45, prakt Hellerup, privat sst fra 50.

Hartmann, Erich Vitus, f 12 dec 27 i Haderslev (F: boghldr Viggo Andreas H. og Bertha Christensen). ~ 27 aug 55 i Nr Sundby telegrafassistent Inge Fogh Nielsen, f 24 febr 35 i Nr. Sundby (F: Holger Valdemar N. og Sofia Fogh). — St 47 Haderslev, cand V 55 laud Århus. — Kand Skørping San febr 55, turnus Ålborg Amtssgh april 55, årskand Central-sgh Randers kir afd fra april 56.

Hartmann, Grethe Benedicte, f 7 april 10 i Kbh (F: prof, dr techn Julius Frederik Georg Poul H. og ekspeditionssekr Finansmin, cand polit Margrethe Oluffa Wentzel). ~ 7 jan 37 i Union City, New Jersey, USA civiling, dr phil William John Youden, f 12 april 1900 i Townsville, Queensland, Australien (F: fabrikbestyrer William John Y. og Margaret Hamilton). — St 28 Sorstedam, stud mag 28 - 30, cand S 37 laud, dr med 41



(Group antigens in human organs. A discussion of the »secreter« non-secreter phenomenon), Master of Public Health 49 Baltimore, speciallægeaut 51 (dermato-venerologi), 52 (patol anatomi og histologi). embedslægeeks juni 54. — Surnum assist Retsmed Inst aug 37 - nov 38, vikar Univ Inst alim Patol marts - dec 40, kand De gamles By april 41 - marts 42, vikar turnuskand Sundby Hosp kir afd maj - okt 42, ekstraord turnusbevis, kand RH (H) dec 42, sst (O) juni 43, privatassistent overl Genner III Politinsp aug 43 - aug 44, till assist Sundby Hosp patol inst okt 43 - okt 45; kand Frbg Hosp epid afd sept 46, assist KH poliklin for hud- og kønssygdom dec 46, till læge Stadslægens med-statist kontor maj 47 - dec 50; kand RH (H) okt 47, klin assist sst april 48 - aug 50, assist Univ Inst patol anat juli 51, læge WHO Genève marts 52 - febr 53, kand RH psyk klin okt - dec 53, vikar kreds-læge Kbh amt sdr lgk juli - sept 54, skibslæge ØK marts - juli 55, kand RH psyk klin dec 55 - maj 56. — Studierejse New York 38 - 39, John Hopkins Univ Baltimore 48 - 49. — Forf ar: disp, 41; The girls they left behind, 46; Boliger og Bordeller,

49; Physical and mental stress and consequential development of atherosclerosis within the Jewish population of Denmark (s m Fini Schulsinger), 52; An epidemiological study of the import of syphilis into, diffusion within, and export from a major seaport — Copenhagen, Genève 55 (WHO). — Slægtslitt: Slægtstavlesamlingen, 1931.

Hartmann, Ida Kristine Lysabild, f 15 sept 1875 i Kolding (F: købmand Christian Jensen og Elise Jacobsen). ~ 3 nov 09 i Kbh apoteker Andreas Christian H., f 17 febr 81 i Øster Kejlstrup pr Silkeborg, † 3 aug 45 i Nyborg (F: mejeriforpagter Frederik Vilhelm H. og Ane Cathrine Lauritzen). — 96 Kolding, cand V 06 haud II, specialistanerk 18 (dermato-venerologi). — Kst kand Frbg Hosp aug 06, kand Silkeborg San okt 06, Hjørring Amtssgh febr - juli 07, Sct Hans Hosp jan - juli 08, turnus Odense Amtssgh sept 08 - aug 09, prakt Ålborg dec 09, kand Kbh Amtssgh F sept 11, Rud Berghs Hosp okt 11, kand og kst rsl Frbg Hosp dermatol afd febr 13 - febr 14, kand KH (IV) april - sept 14, prakt Kbh aug 14 - april 36, privat Nyborg, Frbg fra 45.

† **Hartvig-Møller, Erik Vilhelm**, f 23 nov 1878 i Nykøbing F, † 28 dec 52 (F: garver Hans Hartvig Møller og Karen Christensen) (nvf 06). ~ 25 aug 17 i Kbh Agnete Elisabeth Teisen, f 14 jan 96 i Kbh (F: oberst Johan Victor T. og Harriet Steenbach). — St 97 Nykøbing F, cand V 06 haud I. — Kand Alm Hosp jan 06, rsl Garn Sgh aug 06, skibslæge ØK aug 07, vikar nov 07, kand Sct Jos Hosp kir afd maj - nov 08, prakt Bjerringbro



febr 09, till kand Frbg Hosp (B) maj - nov 11; korpslæge maj 13, overl Hæren dec 21, chef Garn Sgh Viborg nov 25 - nov 30, stabslæge 30, divisionslæge okt 30 - nov 43; till prakt Viborg fra maj 13 og skolelæge april 23 - marts 38. — Form Viborg kredsforen Nationalforen Tub Bekæmp 23, medl Viborg byråds svgek udv 23, best DrK dameafd mindelegat 31, chef Nørrejske Spejderdivision 11 - 19, form Viborg Roklub 31. — R* 29, DM 34, K* 46, HTH, MTKfh 19.

† **Hartvig-Møller, Hans Henrik**, f 9 juni 12 i Horbelev, † 14 jan 50 (F: læge Valdemar H.-M., † 9 nov 34, og Gudrun Eilsabeth Steen). ~ 12 april 36 i Horbelev Lisa Merete Nygård, f 12 aug 10 i Kbh (F: grosserer Axel N. og Olga Harriet Meyer). — St 31 priv, cand S 39 laud. — Turnus Amtssgh Roskilde juli 39 - juni 40, kand Folkekuranst Hald aug 40, vikar Amtssgh Nykøbing F nov 40, fast kand sst febr 40, prakt Vildbjerg fra jan 43.



Hartz, Svend Erik, f 14 okt 21 på Frbg (F: ingeniør Alfred Eduard Theodor H. og Helga Dorteia Karoline Wolff). ~ 13 marts 48 i Kbh Ellen Marie Olsen, f 4 jan 27 i Kbh (F: gårdejer Niels Christian O. og Anna Jensine Hansen). — St 40 Frbg, cand V 48 haud I,

sv jus pract jan 52. — Turnus Amtssgh Esbønderup febr 48 - jan 49, vikar kand Amtssgh Gentofte røntgenafd marts 49, kand sst sept 49, vikar Centrallas Växjö røntgenafd, Centrallas Karlstad røntgenafd og Centrallas Östersund røntgenafd febr - okt 50, underläkare Centrallas Växjö røntgenafd febr 51, Centrallas Uddevalla røntgenafd fra marts 53.

Harvald, Bent Jørgen, f 11 febr 24 i Kbh (F: vice-skoleinsp Aage H. og Elly Eleonora Kirstine Greiff). ~ 5 april 52 i Kbh sekretær Ulla Agnete Nielsen, f 21 dec 24 i Kbh (F: prokurist Herman Frederik Ovidius N. og Karen Andreasen). — St 41 Lyngby, cand S 47 præ, dr med 54 (Herediti in epilepsy. An electroencephalographic study of relatives of epileptics). — Turnus Centralshg Hjørring okt 47, rsl Hæren okt 48, vid assist



Univ arvebiol Inst febr 49, skibslæge febr - april 51, kand Blegd Hosp med afd juni 51, RH (A) april 53, till kons Frbg Hosp electroencefal lab og legat-lønnet assist Univ arvebiol Inst fra febr 54; 2' rsl Blegd Hosp med afd april 54, kand sst børneafd maj 56, sst epid afd nov 56, vikar 1' rsl sst med afd fra febr 57. — Sekr D neurol Selsk electroencephal sektion 52. — Forf af: disp, 54; tidsskr art om human arvebiologi, electroencephalografi og intern med.

Harving, Fritz Dahlsgaard, f 21 nov 12 i Kbh (F: grosserer Jens Dahlsgaard H. og Elisabeth Petersen). ~ 8 juni 39 i Gentofte Ellen Tidemand Rohde, f 4 febr 12 i Århus (F: skibsfører Christian T. R. og Anna Nisted). — St 31 Gl Hellerup, cand V 39 laud, speciallægeaut 48 (intern med). — Fast kand Sindsygehosp Oringe febr - april 39, turnus Amtssgh Kalundborg juli 39, vikar juli 40, fast kand Ringsted Sgh dec 40,



rsl Sct Elis Hosp Næstved med afd og øre-, næse-, halsafd april 42, fast kand Holbæk Amtssgh med afd sept 42, Odense Amtssgh (B) sept 43, Århus Komm Hosp børneafd sept 44, Marselisborg Hosp med - epid afd juni 45, sst dermato-venerol afd febr 46, 1' rsl Holbæk Amtssgh med afd maj 46, prakt Holbæk fra dec 48, till rsl Forsv Lægekorps jan 52. — Tidsskr art bl a om giftfeber.

Hasager Boss, Hans Christian, f 23 jan 22 i Rønne (F: direktør Hans Christian H. B. og Jensigne Grønvald). ~ 18 febr 48 i Svaneke fysioterapeut Inger Marcussen, f 14 aug 21 i Svaneke (F: læge Marcus Peter M. og Marie Amanda Petersen). — St 40 Rønne, cand V 48 laud. — Turnus Statshosp Sønderborg april 48, vikar turnuskand sst kir afd april - maj 49, praksisvikar aug 49, fast kand Amtssgh Kalundborg okt 49, aman hos



dr Marcussen, Svaneke okt 50, fast kand Centralshg Slagelse med afd dec 51, vikar kand Sct Lukasstift jan 53, Diakonissstift med afd febr 53, prakt Svaneke fra nov 53, till sygehuslæge Svaneke Sgh fra dec 55 og visit læge okt 56.

Hasle, Frederik Vilhelm, f 18 juni 1889 i Skødstrup (F: slagtermstr Frederik Vilhelm H. og Emma Diechmann). ~ 1° 24 april 19 i Århus Dagmar Louise Petersen, f 9 jan 92 i Århus, † 26 aug 42 i Fredericia (F: hestehdr Anton Johan P. og Karen Marie Nielsen); 2° 5 april 45 i Fredericia Inge Margaret Stilling, f 9 jan 07 i Alborg (F: stationsforst Axel Herman S. og Vilhelmine Diechmann). — St 08 Århus, cand S 16 laud. —



Rsl Hæren sept 16, till sessionslæge april - juni 17; turnus Århus Hosp nov 17, till sessionslæge marts - juni 18; læge krigsfangelejr dec 18 - jan 19, kand Århus Amtssgh maj 19, prakt Ikast aug 19, Skødstrup okt 19, Fredericia fra marts 24, jernbanelæge 26, till læge Fredericia Arbejdsanst nov 36, vuggestuen Valby febr 48 og optagelseshj Skansen nov 53. — Form Fredericia Lgf 54. Medl best Børnenes Vel 34, hovedbest De d Plejehjemsforen 37.

Hasle, Svend Aage, f 10 maj 02 i Jerne pr Esbjerg (F: civiling Hjalmar Peter Theodor H. og Valborg Marie Sørensen). ~ 10 marts 31 i Fredericia Agnete Johanne Rohleder, f 4 maj 05 i Alborg (F: oberstløjtnant Johannes R. og Antonie Julie Vilhelmine Milling). — St 21 Viborg, cand V 29 laud, embedslægeeks maj 40. — Ansat Kbh Kommunebiblioteker, manuduktør anatomi. Vikar febr - april 29, rsl Amtssgh Brædstrup juni 29, Julemærkesan Kolding april 30, kand Århus Komm Hosp med afd okt 31 - febr 32, prakt St Snøde april 32 - sept 37, ekstraord turnusbevis april 38, kand Sct Hans Hosp okt 38, RH (H) jan 39, sst børneafd juli - dec 39, KH psyk afd juni 40, Blegd Hosp sept - dec 40, kredslæge Holstebro Lgk fra febr 41, skolelæge juli 48, læge Holstebro børnehjem, tilsynsf læge Holstebro komm børnegård.



— Slægtsliitt: O. M. Giersing: Stamtavle over Efterkommere af Bernhard Hagen og Ane Margrethe Cöllner, 1884; C. A. P. Hasle: Familien Hasles Stamtavle, 1911.

Haslund, Jens Vilhelm Ole, f 3 april 24 på Frbg (F: læge Otto H., † 20 juli 49, og Margaretha (Margit) Fredricka Lovisa Winther). — St 43 Sct Jørgen, cand V 52 laud I. — Turnuskand Søndby Hosp med afd marts 52, vikar turnuskand Amtssgh Frederikssund juni 52, helårskand sst marts 53, kand Ebberødgård marts 54, ekstraord turnusbevis sept 54, halvårskand KH psyk afd okt 54 - marts 55, till vikar 2' assist KH ambulat for



alkoholskadede jan - april 55; 2' assist KH ambu-
lat for alkoholskadede fra maj 55, till halvårskand
RH psyk afd juni - nov 55 og 2' assist Justitsmin
psyk undersøg klin (A) fra juni 56, till vikar KH
neurolog afd juni - aug 56. — Slægtsliitt: Stamtavle
over Familien Haslund, 1902.

† **Haslund, Otto**, f 2 dec 1876 i Odense, † 20 juli 49 i



Hundige Strand pr Greve
Strand (F: læge Adam Vil-
helm Balthasar H., † 6 marts
18, og Elisabeth Hedevig Pe-
trine Hein). ~ 1° 9 juni 10
i Odense Erna Kastrup-Ma-
thiesen, f 8 sept 88 i Arsløv,
† 1 april 20 i Kbh (F: køb-
mand Georg Julius M. og
Emma Nathalie Jensen),
sep 18; 2° 24 juni 22 på
Frbg Margaretha (Margit)
Fredricka Lovisa Winther, f
29 marts 1900 i Stockholm

(Adoptivf: nationalbankdir, cand jur Jens Peter
W. og Dorthea Marie Christine Bahnsen). — St 96
Odense, cand V 03 haud I, specialistanerk 18 (der-
mato-venerologi). — Kst rsl Ålborg Amtssgh marts
03, kand Blegd Hosp aug - nov 03, rsl Amtssgh
Rokilde jan 04, kand Øresundshosp aug 04 - maj 05,
till assist Frbg Poliklin venerol afd april 05 - april
08; kand Vestre Hosp juni - nov 05, Blegd Hosp
april 06, Vestre Hosp juli 06, KH okt 06 - nov 07,
Vestre Hosp juni 08 - okt 09, klin assist KH (IV) dec
10, rsl Frbg Hosp venerol afd juni 11 - maj 16; till
prakt Kbh fra jan 08, venerol kons Kbh Amtssgh
F 14, komm visit læge sept 16. — Studierejse Paris
05 - 06 (venerologi). — Form Foren af kbh Læger
for Hud- og Kønssygdom 21. — Tidsskr art bl a om
gonorrhé og syfilis. — Slægtsliitt: Stamtavle over
Familien Haslund, 1902.

* **Haslund-Winding, Hans Kruse**, f 30 juni 19 i Hol-
bæk (F: tandlæge Ove Winding og Frederikke
Charlotte Marie Haslund) (nvf 42). St 38 Birkerød,
cand S 46 laud. — Hosp og praksisvika, turnus
Frbg Hosp (A og B) jan - dec 47, vikar lægevagt,
kand Sundby Hosp børneafd juli 48, Nørre Hosp
okt 49, prakt Assens fra nov 50.

Hasner, Elvin Motzfeldt, f 20 febr 15 i Kbh (F: stats-
banefunkt Aksel Nikolaj H. og Marie Ingeborg Fischer).



~ 29 jan 43 i Søllerød civil-
ingen Gunna Foss Petersen, f
23 sept 14 i Kbh (F: repræ-
sentant Holger Balduin F. P.
og Marguerite Karoline Søn-
rensens). — St 33 Efterslægt,
cand V 41 laud, dr med 46
(Endometriets vasculære
Cyklus). — Turnus RH (A
og C) april 41, kand sst (C)
april 42, Amtssgh Næstved
med afd juni 42, Militærhosp

kir afd nov 42, BBH (F) aug 43, sst (A) febr 44,
Finseninst kir afd okt 44, assist BBH patol inst
april 45, KH kir poliklin marts 46, RH (H) febr
47, Ortopæd Hosp juni 47, 2' rsl RH (C) april
48, kand sst fødeafd A marts 51, 1' rsl Finseninst
kir afd maj 51, RH (C) fra jan 54. — Censor anat

med eks 45. — Univ guldmed prisopg 43 (Blod-
kærerne i det menneskelige Endometrium); forf af:
disp 46.

Hasrud, Jørgen Christian, f 4 juni 1870 i Viborg (F:



arbejdsmand Hans Christian
Hansen og Birthe Marie Jør-
rgensen) (nvf 16). ~ 1° 25 maj
99 i Kbh Inge Christine Car-
stens, f 31 jan 71 i Rørup pr
Arup, † 3 nov 30 på Thurø
(F: distrlæge Carl Heinrich
Wilhelm C., † 8 maj 86, og
Ane Jakobine Jakobsen);
2° 17 febr 35 Inger Dorthea
Mathilde Friis, f 1 april 98
i Viborg (F: toldassistent Chri-
stian Peter Frederik F. og
Emma Henriette Mathilde

Dyrhaage). — St 88 Viborg, cand S 95 laud. — Vi-
kar, aman Thisted 96 - 97, kand KH jan - aug 98,
prakt Bregninge, Ærg nov 98, Marstal april 07,
karantænelæge dec 21, visit læge marts 25, prakt
Thurø dec 28, Charlottenlund juli 31 - 56, privat
Charlottenlund. Lærer Navigationsk Marstal 23.
— Medl sundhedskomm 08, form 17, medl kommu-
nalbest 17 - 21.

Hasselbalch, Karl Albert, f 1 nov 1874 i Astrup



pr Hjørring (F: proprietær,
exam jur Hans Peter Jan-
sen H. og Hedevig Alberta
Rebekka Spærck). ~ 1° 26
juni 04 i Hjørring Nanna
Ida Elisabeth Heerfordt, f 30
sept 82 på Fejå, † 12 okt 04
på Tåsinge (F: distrlæge
Niels Christian H., † 20 juli
93, og Petra Othilie Frede-
rikke Møller); 2° 5 dec 06 i
Kbh Antonie Sophie (Toto)
Hagemann, f 18 sept 79 i
Kbh, † 2 sept 54 på Borup-

gård pr Snekkersten (F: direktør, gehejmekonfe-
rensråd Gustav Adolph H. og Mathilde Bruun). —
St 91 Sorø, cand S 98 laud, dr med 99 (Om Hønse-
fostrets respiratoriske Stofskifte), landbrugskand
18. — Assistent Univ fysiolog Lab 98 - 99, 1' kand Sinds-
sygehosp Middelfart 1900, skibslæge ØK febr 01,
assist Univ fysiolog Lab okt 01 - okt 03, forst Finsen-
inst lab jan 05, privat fra 17. Landmand med bolig
Borupgård pr Snekkersten. Ejer af Borupgård fra
16, Grønnesøgård pr Dyssekilde fra 21, Heimdal,
Jylland 29 - 42. — Studierejse Berlin og Leipzig
03 - 04 (fysiologi). — Censor fysiologi med eks 10 -
18. Stift Anders Hasselbalchs Fond til Leukæ-
miens Bekæmp 29, form best 29 - 54, medl Samv-
sjæll Landboforen Planteavlsudv 29 - 53, præf Kgl
danske Landhusholdn selsk 34 - 43, form best
Landsforen Fåreavlens Fremme 35 - 41, medstift
Akad for de tekn Vidensk, medl repr Det danske
Hedeselsk, medstift og medl best A/S Jydsk Land-
vinding. — Forf af: disp, 99; talr afhandl bl a om
fosterstofskifte, lysbiologi og hæmatol emner samt
om kulturplanters kalkkrav, jordreaktion, rationel
hedeopdyrkn og husdyrs mineralstofbehov. — Dr
phil h c Kbh Univ 50. Medl Kungl Vetensk Soc
Uppsala. Æresmedl Landsforen Fåreavlens Frem-
me 41, Kgl d Landhusholdn selsk 43. — FM 47. —
Slægtsliitt: P. B. Grandjean; Stamtavle over Peder
Jacobsen Deichmann's Efterkommere, 1905; Th.
Hauch-Fausbøll: Slægten Hasselbalch, 1930.

Hassing, Oluf, f 17 juni 26 i Kbh (F: lektor, cand mag Peter H. og Mary Leonie Käsner). ~ 20 marts 54 i Hellerup



Frbg (F: ingeniør Carl Jacob K. og Karen Haj). — St 45 Metropolitan, cand V 53 laud. — Vikar underlækare Las Kungälv maj 53, vikar turnuskand Frbg Hosp (B) dec 53, vikar kand Amtssgh Nykøbing S febr 54, Militærhosp med afd marts 54, vikar provinsiallækare Asele distr juli 54, vikar kand Diakonissestift kir afd sept 54, Amtssgh Gentofte (D) okt 54, Militærhosp kir afd dec 54, RH (A) febr 55, vikar turnuskand Amtssgh Roskilde med afd marts 55, vikar underlækare Las Fagersta med afd juni 55, Centralas Kristianstad pædiatr afd jan 56, tilforord provinsiallækare Pajala norra distr febr 56, vikar underlækare Centralas Kristianstad pædiatr afd juni 56, vikar provinsiallækare Svalöv distr fra sept 56.

† **Hassing, Viktor**, f 17 maj 1884 i Kbh, † 19 nov 49



(F: arkitekt Peter Christian H. og Eleonora Vilhelmine Gjødese). ~ 1° 23 marts 12 i Kbh Sara Louise Kaaber, f 23 marts 84 i Århus (F: direktør Ludvig K. og Sara Hermann), æ opl 35; 2° 21 april 36 i Kbh Ebba Ansine Hersom, f Jeppesen, f 8 dec 92 i Charlottenlund (F: snedkermstr Jens Peter J. og Laurentze Bahnsen). — St 03 Lyceum, cand V 12 haud I. — Rsl Sindssygehosp Viborg april 12, kand Øresundshosp april 13, Sct Jos Hosp nov 13, prakt Sneslæ febr 14, Viksø juli 17, jernbanelæge, prakt Hellerup fra jan 21; till leder lægevær Kbh Stadion 21 - 29, skolelæge 37 - 45, læge Rederiet J. Lauritzen 39.

Hastrup, Bent Faurshou, f 12 febr 22 i Risskov (F: gartner Ole F. H. og Karen Johanne Jensen). ~ 21 sept 45 i Risskov Else Blinkenberg, f 28 juli 23 i Århus (F: professor, dr phil Andreas Peter Damsgaard B. og Lillian Cathrine Wissing Mogensen). — St 41 Århus Kat, cand S 49 laud. — Vikar Centralshg Hillerød med afd juli 49, kand Sidsjöns Sjukh, Sundsvall sept 49, turnus RH (A og C) dec 49, kand Amtssgh Hammel



dec 50, klin assist RH med poliklin sept 51 - okt 53, kand RH (H) jan 54, Amtssgh Gentofte børneafd juli 54, lægeassist RH med poliklin jan - aug 55, vikar Amtssgh Gentofte (C) okt 55, kand sst (N) fra jan 56. — Tidsskr art om intern med emner. — Slægtslitt: Torkil Baumgarten: Stamtavle over Familien Hastrup, 1920; Georg Nielsen: Stamtavle over Familien Hastrup, 49.

Hastrup, Hakon Erik, f 31 jan 24 i Fredericia (F: viceskoleinsp Holger H. og kommunelærerinde Laura Margrethe Jensen). ~ 12 juli 52 i Hørup sygepl Dorthe Aasted Halse, f 2 dec 26 i Skive (F: bankdir Ludvig H. og Mette Kathrine Kirk). — St 43 Fredericia, cand V 55 haud I Århus. — Turnus Amtssgh Gram marts 55, vikar fast kand Amtssgh Næstved kir afd marts 56, kand Centralshg Herning kir afd fra okt 56. — Till instruktør anat Århus Univ fra okt 56. — Slægtslitt: H. H. Kjølse: Den fynske slægt Hastrup, 1955 (dupl).



Hastrup, Jørgen, f 2 sept 28 på Frbg (F: rektor, mag art Thure Magnus Julius H. og Aase Ida Augusta Kjeldskov Hansen). ~ 30 aug 52 i Esbjerg Birgit Kruse, f 25 aug 29 i Skanderup pr Lunderskov (F: trafikkontrollør Poul Frederik K. og Magda Kathrine Smidt). — St 47 Esbjerg, cand V 55 præ Århus. — Demonstrator anat Århus Univ 51, manuduktør anatomi sst fra 54, till vikar Århus Komm Hosp jan 55 og årskand sst (C) fra marts 56. — Slægtslitt: H. H. Kjølse: Den fynske slægt Hastrup, 1955 (dupl).



Hastrup, Ragnvald, f 1873 i Hornsyld (F: distrlæge Johan Georg Julius H., † 14 sept 04, og Stephine Kistine Rosendahl). ~ 23 Ada Margrethe Christensen, f 30 sept 96 i Volderslev (F: møller og bager Carl Emil C. og Inger Christine Emilie Larsen). — St 93 Horsens, cand S 1900 laud, specialistanerk 18 (kirurgi, kir kvindesygd). — Prakt Hørshøj 04, kand Sct Jos Hosp gynækol afd sept 08, assist dr A. Madsens klin nov 08, turnus febr 09 - jan 10, kst 2' rskir Sct Jos Hosp aug 10, 2' rskir sst nov 10, 1' rskir sst jan 12, till assist prof J. Schou; overl Sct Jos Hosp gynækol afd jan 17 - dec 43; till prakt speciallæge Kbh fra 14. — Studierejser Wien, Paris, Tyskland (kirurgi). — Tidsskr art om kir, gynækol og anæsthesiol emner. — Slægtslitt: H. H. Kjølse: Den fynske slægt Hastrup, 1955 (dupl).

Hatting, Eigil Hauch, f 12 sept 07 i Gladsaxe (F: sognepr Jens Marius Immanuel H. og Elise Marie Gregoire Hauch). ~ 3 sept 37 på Frbg Else Coff-Møller, f 8 marts 14 på Frbg (F: brandir, cand jvr Charles Louis Møller og Eilen Carla Viktoria Johanne Coff). — St 36 priv, cand S 44 haud I. — Ved handel. Turnus Amtssgh Varde juli 44, aman Lund Univ jan 45, underlækare Länslas Allingsås marts - maj 45, fast kand Amtssgh Varde sept 45, praksisvikar sept 46, rsl Amtssgh Gram okt 46, Ærøskøbing Sgh april 47, prakt Marstal fra nov 47, visit læge aug 48. — Slægtslitt: Danmarks Adels Aarbog, 1944 (mødrene).

* **Hauberg Johansen, Sophus Christopher**, f 23 aug 21 i Klampenborg (F: kontorchef Andreas Peter J. og Margaret Ellen Hauberg). — St 40 Gentofte,

cand V 49 laud. — Ansat ITC febr 49, turnus Amtssgh Gentofte (C og D) juli 49, narkosekand Finsentinst nov 50, narkoselægeassistent Amtssgh Gentofte (H) maj 52, kand sst (A) juni og aug 53, rsl sst anæsthesiol afd juni 54, kand sst (F) fra maj 56.

Haug, Agner Thorkild, f 21 jan 19 i Silkeborg (F: typograf Rasmus Julius Rasmussen H. og Inger Rasmussen). — St 38 Silkeborg, cand V 47 laud. — Turnus Århus Amtssgh marts 47 - febr 48, vikar kand Århus Komm Hosp med afd i april, juni - aug 48, Horsens Komm Hosp kir afd sept 48, Centralssgh Silkeborg med afd okt 48, Krabbesholm San nov 48, Århus Komm Hosp med afd dec 48, sst tub afd jan 49, Centralssgh Silkeborg med afd febr 49, Horsens Komm Hosp kir afd i sept 49, Centralssgh Silkeborg kir afd nov 49, skibslæge ØK dec 49, vikar kand D Sundhedstj Sydlesvig juni 50, Amtssgh Kolding røntgenafd aug - sept 50, helårskand Horsens Komm Hosp kir afd nov 50, kand Radiumstat Århus nov 51, 2' rsl sst nov 52, kand Fødselsanst Jylland maj 55, 1' rsl Radiumstat Århus fra juni 56.



Haugaard, Erik, f 16 april 09 på Frbg (F: postkontrollør Christian Petersen H. og Anna Marie Jensen). ~ 1° 3 dec 36 i Randers Elsebeth Marie Speyer, f 8 jan 08 i Kbh., † 9 jan 42 i Kolding (F: arkitekt Johan S. og Karen Margrethe Packness); 2° 3 aug 43 i Kolding sygepl Inger Louise Nielsen, f 3 marts 11 i Slagelse (F: sadelmager Carl Frederik N. og Caroline Mathilde Thomsen). — St 26 Frbg, cand V 35 haud I. — Turnus BBH (B og A) febr 35, skibslæge ØK febr 36, kand Militærhosp med afd juni 36, Randers Sgh nov 36, vikar 2' rsl Ålborg Amtssgh nov 37 - juni 38, prakt Jor-drup sept 38, Roskilde fra nov 46.



Haugaard, Erik Otzen, f 9 aug 24 i Kerte (F: sognepr Anton Christian Larsen H. og lærerinde Frederikke Otzen). ~ 29 jan 50 i Dalum Karen Høgsbro, f 13 aug 26 i Århus (F: lrs Erik H. og lærerinde Else Fri-modt Clausen). — St 42 priv, cand S 52 laud. — Vikar Sindssygehosp V Vedsted maj - juni 49, Sindssygehosp Umeå dec 49 - jan 50, Assens Amtssgh maj 50, Årøskøbing Sgh juli - aug 50, Ny-købing M Sgh dec 50 - jan 51, Vensmoen San, Norge juni - sept 51, Sindssygehosp Vänersborg dec 51 - jan 52, Epidemisjukh Växjö juli 52, kliniciat Odense Amtssgh fødeafd



sept 52, turnus Amtssgh Ringe okt 52, vikar kand Viborg Amtssgh med afd sept 53, rsl Amtssgh Bø-gense med afd febr 54, prakt Morud fra febr 55, till rsl Forsv Lægekorps marts - okt 55.

Hauge, Bodil Nexmand Foss, se Foss Hauge.

Hauge, Johan-Fredrik, f 22 april 24 i Bergen (F: kaptajn Leif H. og Caroline Berentsen). ~ 29 marts 52 i Kbh Inge Nissen, f 13 marts 25 i Baranquilla, Columbia (F: direktør Rejnhold N. og Agnes Hansen). — St 45 Bergen, cand S 55 laud. — Fast kand Amtssgh Kalund-borg fra juli 55.



Hauge, Johannes, f 1 april 10 i Vonge (F: lærer Aage Madsen H. og Ananie Charlotte Marie Karelise Clausen). ~ 3 juli 38 i Kbh gymnastiklærerinde Inge Hedevig Jacobsen, f 30 aug 16 i Kbh (F: skoleinsp Niels Aage J. og Ellen Philippine Larsen). — St 29 Vejle, cand S 38 laud. — Turnus Vejle Amtssgh aug 38 - juli 39, praksisvikar S 39, fast kand Vejle Amtssgh kir afd okt 39, rsl Amtssgh Tranebjerg og aman overlægen okt 40, Amtssgh Brovst okt 41, Amtssgh Rønne kir afd sept 43 - nov 45, assist Soochow Hosp kir afd, Kina juni - nov 48, praksisvikar og hosp vikar febr 49, 1' rskir Centralssgh Holbæk april 49, prakt Skals fra sept 50. — Antaget som lægemissionær D Mis-sionsselskab 41, indviet 46. — Sprogstudier Univ Berkeley Californien april 46, College of Chinese Studies, Peiping april 47 - april 48.



Hauge, Mogens, f 1 aug 22 i Tikøb (F: forstander Diakonissestift, dr theol Svend Madsen H. og Juliane Marie Mortensen). — St 40 Metropolitan, cand S 48 laud. — Vikar, turnus Odense Amtssgh nov 48, kand Centralssgh Randers røntgenafd nov 49, vikar Centralssgh Holstebro med afd nov 50, Amtssgh Gentofte (C) dec 50, vid assist Univ arvebiol Inst febr 51, aman II sst sept 54, vikar aman I sst aug - sept 55. — Tidsskr art om humangenet emner.

Hauge Kristensen, Kristine, f 14 april 25 i Horsens (F: gårdejer Jens H. Christensen og Anne Marie Jensen). — St 43 Horsens, cand V 51 laud. — Turnus Vejle Amtssgh febr 51 - febr 52, 2' rsl Ålborg Komm Hosp med afd febr 54, helårskand Sundby Hosp børneafd nov 55, kand Blegd Hosp børne-afd fra marts 57. — Studierejse USA 52 - 53.



Haugen Thorgersen, Toni, f 12 nov 28 i Kbh (F: røntgentekniker Odd Yngbrat H. T. og Vita Gantzer). ~ 2 april 55 på Frbg Carin Scott-Hansen, f 20 febr 31 i Oslo (F: orlogskapt Per S.-H. og Anne-Cathrine Heiberg). — St 47 Sct Jørgen, cand S 54 laud. — Vikar kand Nørre Hosp børneafd aug 54, underlæge Hæren sept 54, turnus KH (II og I) dec 54 - nov 55, klinicist RH fødeafd A i jan 55, yngre narokoselæge Amtssgh Gentofte anæsthesiafd dec 55, rsl Hæren febr - sept 56.



Haugsted, Hans, f 28 dec 17 på Frbg (F: civiling Aage H. og Emma Madsen). ~ 47 i Odense Misse Jørgensen, f 19 april 19 i Haderslev (F: købmand Asmus J. og Karen Jørgensen). — St 37 Schneekloth, cand V 47 haud I, speciallægeaut 56 (neurologi). — Studentervikar; turnus Odense Amtssgh maj 47, kand sst (A) maj 48, Arhus Komm Hosp neurokir afd maj 49, kst 2' rsl sst maj 50, kand sst neurol afd nov 50, vikar kand sst nov 51, Sindsygehosp Risskov maj 52, 2' rsl Arhus Komm Hosp neurol afd sept 52, kand Frbg Hosp (D) nov 54, till assist neurolog Invalideforsikringsret fra april 55; 1' rsl Frbg Hosp (N) fra aug 55, till vikar kons Amtssgh Gentofte neurol konsultation og Øresundshosp lungekir afd 55 og neurol social-med kons Frbg Komm socialkontor sept 56. — Medl repr FayL 53. — Tidsskr art om neurokir og neurol emner. — Slægtslitt: H. F. Grandjean: Stamtavle over Familien Haugsted, 1906.

Haulik, Agathe, f 25 juli 12 i Hjørring (F: arkitekt Hans Vejby Christensen og Elna Jensen). ~ 7 juli 49 i Bratislava læge Anton H., f 26 maj 15 i Nove Zamky, Ungarn (F: bankdir Lajos H. og Maria Domanica). — St 31 Hjørring, cand V 45 laud. — Turnus Amtssgh Gentofte (B og A) marts 45, kand Troms og Tromsø Sykehus kir afd febr 46, vikar assist sst juli 46, fast kand Amtssgh Gentofte (B) sept 46, vikar kand Odense Amtssgh kir afd okt 47, surnum kand Rud Berghs Hosp nov 47, vikar kand Finseninst dermatol afd dec 47, kand Kysthosp Refsnæs marts 48, læge DrK tub aktion Czekoslovakiet okt 48 - juli 49. Privat Komoca, Nove Zamky, Czekoslovakiet.

Haulrik, Thomas Frands, f 12 dec 26 i Mariager (F: direktør Jeppe Nielsen H. og Dorthea Marie Møldrups). ~ 19 juli 52 i Arhus Alice Holmar Andersen, f 14 okt 30 i Arhus (F: malermstr Alfred Peter Hjalmar A. og Laura Johanne Møller). — St 46 Randers, cand S 55 Arhus laud. — Turnus Centralsgh Randers aug 55 - juli 56, kand Ålborg Komm Hosp kir afd fra dec 56.



Hauschildt, Sigurd Johan Ditlev, f 2 nov 04 på Frbg (F: muremstr Rasmus Christian Theodor H. og Johanne Lyngby). ~ 17 maj 30 i Arhus Betty Ingrid Sidenius Jensen, f 3 nov 97 i Struer (F: købmand Ole Peter J. og Elna Jepsen), æ opl 27 aug 54. — St 23 Frbg, cand V 30 laud. — Vikar Amtssgh Skive med afd febr 30, kand sst kir afd maj 30, kst 1' rsl sst med afd maj 31, kand sst okt 31, kst 1' rsl sst jan 32, prakt Skive fra febr 32, idrætslæge 55.



Haxen, Inger Marie Doris, f 22 jan 25 i Kbh (F: købmand Carl Christian Hansen og Ulrikke Margrethe Matthiesen) (nvf 44). — St 43 Rysensteen, cand V 53 haud I. — Kand Krabbesholm San april 53, turnus Amtssgh Gentofte (B og A) maj 53, kand Filadelfia epilept afd juni 54 - jan 55, kand sst psyk afd og nervesan fra okt 55.

Haxholdt, Bent Flemming, f 20 april 19 i Sjørøsløv (F: sognepr Karl Jensen og musikpædagog, organist Rigmor Elisabeth Borre) (nvf 43). ~ 9 juli 49 i Risskov væverske Alice Vibeke Glytting, f 20 febr 28 i Arhus (F: statsaut revisor Marius G. og Charlotte Vorbeck). — St 37 Nykøbing F, cand S 45 laud, speciallægeaut 53 (anæsthesiologi). — Turnus Amtssgh Gentofte (B og A) sept 45, hosp og praksisvikar aug 46, skibslæge ØK juli 47, kand Sct Jos Hosp kir afd dec 47, BBH røntgenafd april 48, Finseninst kir afd aug 48 - okt 49, anæsthesilæge Centralsgh Randers jan 50, kand Øresundshosp thoraxkir afd febr 50, anæsthesilæge RH (D) juni 50 - sept 51 og juli 52, sst anæsthesiafd april 53, afdlæge Amtssgh Gentofte anæsthesiafd fra maj 55. — Studierejser Stockholm 49, England 51 - 52, Paris 56. WHO kursus i anæsthesiologi 50 - 51. — Tidsskr art om anæsthesiol emner.



Haxthausen, Holger Rosen, f 30 okt 1892 i Holbæk (F: borgmstr Christian Frederik H. og Ida Rosen). ~ 4 dec 26 i Sdr Kirkeby Else comtesse Ahlefeldt-Laurvig, f 15 april 98 på Bellinge pr Egebjerg (F: forpagter, landbrugskand Frederik greve A.-L. og Emmy Hille-rup). — St 09 Frbg, cand V 16 laud, dr med 19 (Hudsygdomme fremkaldt af Lyset. Kliniske og experimentelle Undersøgelser paa Basis af Studier over Lysets almindelige Pathologi), specialistanerk 22 (dermatovenerologi). — Kand RH (H) febr 16, Frbg Hosp (C) nov 16, RH (H) maj - okt 17, till assist Kbh Poliklin dermatol afd 17 - 18; turnus RH (A og C) dec 17, kand KH (IV) dec 18, Blegd Hosp marts - juli 19, 2' rsl RH (H) okt 19 - sept 21, till assist Finsen-



inst. — Tidsskr art om anæsthesiol emner.

inst dermatol afd 19-21; kand RH børneafd maj 22, assist Finseninst dermatol afd nov 22, 1' rsl RH (H) okt 23, assist Finseninst dermatol afd nov 27, afdlæge sst jan 29, prof dermatovenerologi og overl RH (H) fra okt 31. Till prakt speciallæge Kbh. — Studierejse Paris 21-22 (dermatologi). — Form D dermatol Selsk 51-53. Tilforordn sagkyndig Retslægeråd 31, medl Farmakopékom 33-55. Form best Welanderhj 39, medl best Michaelsen-Fonden. — Forf af: disp, 19; Cold in relation to skin diseases, 30; Kortfattet Lærebog i Hud- og Kønssygdomme, 39 (3 udg 50); afhandl og tidsskr art om dermatol emner; medred Acta dermatologica. — Æresmedl London dermatol Soc 27, Finska Läkarsällsk 35, Royal Soc of Med London 51, Amer Soc of investigative Dermatology 53. Dr med h c Lunds Univ 57. Prosser-White-orator London 51. — R* 46, R1* 52. — Slægtsliitt: Danmarks Adels Aarbog, 1945; E. P. Pontoppidan og L. N. Gregersen: Slægten Rosen, 1916 (mødrene).

Hebel, Evald Grundtvig Joakim, f 3 sept 1898 i Høng (F: fotograf Jens Peter Hansen og Ane Kirstine Nielsen) (nvf 16). ~ 1° 26 juni 26 i Vemmelv pr Forlev Ingeborg Agathe (Agga) Lundby, f 17 okt 05 i Søjlested (F: sognepr Laurits Nielsen L. og Ellen Sofie Elisabeth Jacobsen), æ opl 53; 2° 26 nov 54 Mitzi Kon-sal, f 31 okt 13 i Wien. — St 16 priv, cand V 25 laud. — Kand Set Hans Hosp april - juli 25, aman nov 25, kand



Amtssgh Nykøbing F marts 26, prakt Holte fra juni 27, till rsl Søllerød San juni 28 - juli 31, skole-læge okt 40. — Form DrK Holte afd 36-40, med-stift Holte Rideklub 36, form 36-40. — DrKM 42, MTKha 46. (LerK 2).

Hebel, Richardt Gerhardt Clement, f 14 febr 1895 i Høng (F: fotograf Jens Peter Hansen og Ane Kirstine Nielsen) (nvf 16). ~ 21 okt 27 i Viborg sygepl Anna Kirstine Marie Hjorth Petersen, f 22 aug 97 i Viborg (F: skræddermstr Carl Christian P. og Vilhelmine Birgitte Reitz Nielsen). — St 13 Metropolitan, cand S 27 haud I. — Rsl Dronning-lund Sgh nov 27, prakt Støv-ring okt 28, Sæby febr 29 - dec 41, Holte fra marts 42.



Hecht, Ernst, f 22 juli 16 i Vordingborg (F: afd-læge Paul H., † 11 april 18, og Ellen Sigrid Schou). — St 34 Frbg, cand S 45 haud I. — Vikar, turnus Amtssgh Roskilde jan 46, vikar kand Sundby Hosp med afd jan 47, rsl Hæren marts 47, vikar kand RH (A) juni 47, skibslæge juli - okt 47, vikar Amtssgh Roskilde med afd maj 48, kand Amtssgh Nykøbing S okt 48, 1' rsl sst juni 49, vikar kand Dia-konissstift (B) febr 52,



Hosp Forchhammersvej i marts 52, rsl Hosp skib Jutlandia kir afd sept 52 - okt 53, till skibslæge april - okt 53; 2' rskir Amtssgh Næstved jan 54, 1' rskir sst fra febr 56; till gynækolog Mødrehjælp Næstved okt 56. — Tidsskr art. — (FNTM) (KPR) (KWSM). — Slægtsliitt: G. Bützow-Rohde: Stam-tavle over slægten Rohde, 1955 (dupl).

Hecht-Hansen, Poul Emil, f 15 okt 17 i Sorring pr Toustrup (F: maskinmstr Emil August H.-H. og Emmy Christine Obel). ~ 25 febr 50 i Asminderød sygepl Alice Skriver, f 12 okt 21 i Arhus (F: pro-prietær Jens S. og Karen Laurine Johansen). — St 37 Frbg, cand S 44 laud, speciallægeaut 57 (lung-etub). — Turnus Amtssgh Kalundborg juli 44, vikar fast kand Ålborg Komm Hosp med afd juni 45, fast kand sst sept 45, assist DrK tub undersøg Sombor og Vrbas, Jugoslavien okt 46, leder DrK tub undersøg Makow Powiatowet, Polen juni 47, vikar Fakse Tub Stat og Tub Hosp nov 47, hel-årskand Øresundshosp tub afd sept 48, assist Cen-tralstat Tub Bekæmp okt 49, 2' rsl Avnstrup San febr 52 - april 53, till assist Centralstat Tub Bekæmp juli 52 - febr 56; halvårskand Børnehosp Martinsvej maj 53, Rud Berghs Hosp nov 53, 2' rsl Øresundshosp tub afd febr 54, 1' rsl sst dec 54, kand Blegd Hosp epid afd sept 56, sst med afd fra marts 57. — Tidsskr art om tub. — DrKM 47.

Hecht-Johansen, Axel, f 23 april 1894 i Nysted (F: læge Johan Peter Georg Raffenberg Johansen, † 1 juni 17, og Alma Henriette Hecht) (nvf 44). ~ 1° 20 marts 19 på Frbg Astrid Thora Christiane Nissen, f 27 febr 95 på Frbg (F: gros-serer Edward Pater N. og Thora Sophie Prætorius), æ opl 36; 2° 19 nov 36 i Helle-rup Kirsten Eisebeth Lehn-Schjølter, f 19 maj 04 i Helle-rup (F: ors Ivar L.-S. og Else Thejll). — St 11 Nykø-



bing F, cand V 18 laud, dr med 23 (Classification of the strains belonging to the typhoid-paratyphoid group of bacteria together with a demonstration of differences in avidity), specialistanerk 30 (intern med, mave-, tarm- og stofskiftesygd). — Kand Set Johs Stift april - juni 18, rsl Hæren nov 18, kand Øresundshosp med afd febr 19, underassit Univ Inst alm patol nov 19, turnus KH (III og I) nov 22, kand sst (VI) nov 23 - jan 24, 2' rsl sst (I) april 24, kand RH børneafd marts 26, sst (H) sept 26 - jan 27, assist BBH patol inst april 27, 2' rsl sst (B) juni 27, 1' rsl sst okt 28 - marts 33, overl Finseninst med afd fra maj 34; till prakt speciallæge Kbh fra 30. — Studierejser London, Paris 27 (med), Boston 29. — Censor klin med med eks 39 og intern med 51. — Deltog konkurr professorat intern med 33. Forf af: disp, 23; tidsskr art om rheumat lidelser, stofskifte- og hjertesygdom. — R* 55.

Heckscher, Hans, f 17 okt 1893 i Kbh (F: fabriker, cand polyt Leopold H. og Andrea Ottine Hoff). ~ 4 jan 16 i Kbh Karen Marie Junker, f 20 dec 94 i Masned Sund (F: direktør, forpagter Hen-rik Thomsen J. og Anna Kirstine Clausine Kamm). — St 11 Metropolitan, cand V 18 laud, dr med 21

(Om Bakterietælling og Bacterium Coli's Vækst i flydende Substrater), specialistanerk 28 (intern med, hjerte-, lunge- og stofskiftesygd). — Assist Univ hyg Inst i 15, nov 18, turnus KH (II og V) dec 20, kand sst (VI) dec 21, RH bjrneafd marts 22, Blegd Hosp sept 22, RH (H) dec 22 - juni 23, rsl Blegd Hosp nov 23, 2' rsl KH (II) april 26, 1' rsl sst maj 28 - nov 31, till vikar rsl Øresundshosp Tub afd okt - dec 29 og afd-læge militære Epidemihosp sept 31 - sept 33; chef KH med poliklin jan 32, till kst overl Øresundshosp med afd



juli - okt 33; overl KH midlertid med afd 36, sst (II) fra 41; till prakt Kbh fra 28 og læge Forsikringselsk Wintherthur 31. — Studierejse Østrig 24. — Form Foren af overlæger ved Kbh Komm Hosp 48 - 50, medl best Foren af hospitaloveri i Kbh 49. Medl best Karoline Rantzau's legat og Emma Levysohn's mindelegat. — Deltog konkurr professorat intern med 31. Forf af: disp, 21; Emphysema of the lungs and its significance to relapsing bronchitis. cardiac and respiratory neurosis and bronchial asthma, 42; Holdningskorrigerende sygegymnastisk Behandling af Lungeemfysem, Bronchitis, Hjerte- og Aandedrætsneurose, bronchial Asthma og organisk Hjertesygdom (s m Rut Elliot og Inge Elsass), 46 (2 udg 51); tidsskr art om hyg, bakteriologi, epidemiologi og intern-med emner). — Slægtsliitt: A. Heckscher: Stamtavlen Melchior, 1920.

Heckscher, Thomas, f 24 juli 30 i Kbh (F: overl, dr med Hans H. og Karen Marie Junker). ~ 25 febr 56 i Kbh kommunelærerinde Birgit Jægt, f 10 juni 33 i Kbh (F: ingeniørkaptajn, direktør J. A. J. og Kirsten Hansen). — St 48 Gentofte, cand V 56 laud. — Turnus Amtssgh Gentofte (N og T) marts 56, kand Rud Berghs Hosp fra marts 57. — Form med studenterråd Kbh 53 - 54, medstift Foren af d lægestud 54. — Slægtsliitt: A. Heckscher: Stamtavlen Melchior, 1920.



Hede, Torben, f 23 jan 24 i Kbh (F: ors Jakob Holger Christian H. og Grethe Bjerre). ~ 9 juli 49 i Alborg Lone Marie Lassen, f 26 juli 27 i Alborg (F: chefredaktør Tyge L. og Dorrit Carrie Henriques). — St 42 Ø Borgerdyd, cand S 50 laud. — Vikar turnuskand BBH (A) okt 50, kliniciat komm fødeklin Martinsvej i nov 50, turnus Alborg Amtssgh jan 51, rsl Hæren jan 52, vikar narkoselæge BBH (A) maj 52, narkoselæge sst juni 52, vikar helårskand sst juni 53, kand Øresundshosp thoraxkir afd sept 53, vikar Ortopæd Hosp (II og III) juni 54, halvårskand sst (II) dec 54, helårskand sst april

55, halvårskand BBH neurokir afd sept 55, RH fødeafd A og gynækol afd I marts 56, BBH røntgenklin fra nov 56.

Hedegaard, Poul, f 20 april 14 i Svendborg (F: mejeribest Wiliam Peter H. og Agathe Tobiasen). ~ 4 dec 37 i Ryslinge Io Kehlet Hansen, f 8 jan 15 i Dalum (F: skoleinsp Poul H. og Julie Kehlet Olsen). — St 32 Svendborg, cand S 40 haud I, speciallægeaut 52 (neurokirurgi), 56 (psykiatri). — Turnus KH (I og II) okt 40, praksisvikar okt 41, surnum kand KH neurol afd dec 41, kand Sindssygehosp Augustenborg jan 42, rsl sst juni 42, Århus Komm Hosp neurokir afd april 44, Marseisborg Hosp (A) april 45, Århus Komm Hosp neurol afd maj 45, 2' rsl sst neurokir afd april 46, 1' rsl sst maj 50, rsl Sindssygehosp Risskov febr 55, surnum kand Århus Komm Hosp (M) sept 55, 1' rsl BBH neurokir afd nov 55, afdlæge sst fra maj 56. — Tidsskr afhandl om neurokir og psyk emner.



Hedemand, Søren Marinus, f 10 maj 08 i Hvilsoom pr Hobro (F: gårdejer Niels Christian H. og Maren Kristensen). ~ 8 aug 36 i Hammershøj sygepl Ebba Christensen, f 16 marts 04 i Hammershøj (F: førstelærer Jens Carl C. og Maren Sofie Petersen). — St 27 Randers, cand V 35 laud. — Turnus Viborg Amtssgh maj 35 - april 36, aman 36 - marts 37, kand Århus Komm Hosp kir afd maj 37, prakt Vamdrup nov 37, Spjald aug 41, Alborg fra juli 48.



Heegaard, Hans Tausen Deichmann, f 12 marts 1894 på Fur (F: provst Poul Henrik Høyer H. og Anna Kirstine Deichmann). ~ 3 sept 25 på Frbg Anna Pedersen, f 27 sept 04 i Hundslund (F: læge Niels Peter P., † 2 jan 22, og Marie Jensen). — St 12 Randers, cand S 19 haud I, embedslægeeks maj 24. — Rsl Vejle Amtssgh dec 19, Haukeland Sykeh Bergen maj 20, surnum kand Fødselsstift maj 21, vikar sept 21 - aug 22, turnus BBH og Sundby Hosp nov 22, kand KH (IV) okt 23 - jan 24, kand Sct Hans Hosp juni 24, prakt Kolding okt 24, kand Dr Louises Børnehosp jan - juli 25, prakt Svendborg okt 25 - sept 26, Hedensted fra dec 26, jernbanelæge april 27, skolelæge okt 49.



Heegaard, Kirsten Marie Jacobine, f 1 okt 1899 i Roskilde (F: sognepr Jens Marius Immanuel Hatting og Elise Marie Gregoire Hauch). ~ 23 juni 27 i Hellerup læge Steffen H. — St 18 Ingrid Jaspersen, cand V 26 haud I, speciallægeaut 35 (radiologi). — Kand Sindssygehosp Risskov febr 26, vikar Alborg Komm Hosp juni 26, kand Folkekuranst Hald sept 26, Sct Hans Hosp dec 26, Odense Amtssgh med afd aug 27,



Øresundshosp med afd juli 28, Folkekuranst Hald okt - nov 28, vikar RH (H) jan 29, kand BBH (D) febr 29, surnum kand RH fødeafd B i sept 29, ekstraord turnusbevis, vikar assist Frbg Hosp røntgenafd marts 30, 2' assist sst sept 31 - okt 33, vikar Amtssgh Gentofte røntgenafd marts - dec 34, praksisvikar, assist øjenlæge Heegaard Esbjerg jan 39, vikar assist og 2' assist BBH røntgenafd maj 39, assist øjenlæge Heegaard Esbjerg jan 41 - marts 51, 2' rsl Tub Hosp Årup og Assens amt Tub Stat jan 52, assist øjenlæge Heegaard Skive fra febr 54. — Slægtsliitt: Danmarks Adels Aarbog, 1944 (mødrene).

Heegaard, Knud Steffen, f 16 okt 1900 i Hillerød (F: distrlæge Svend Hjalmar H., † 18 febr 11, og Astrid Hansen). ~ 23 juni 27 i Hellerup læge Kirsten H. — St 19 Østersøgade, cand S 27 laud, specialistanerk 34 (oftalmologi). — Kand Odense Amtssgh kir afd juli 27, Alm Hosp juni - juli 28, RH øjenafd sept 28, vikar sst neurol afd marts 29, kand Øresundshosp med afd april 29, vikar KH øjenafd juli 29, kand RH neurol afd nov 29, Sct Elis Hosp specialafd maj 30, vikar sept 30, 3' assist KH øjenafd nov 30, vikar maj 32, 2' assist KH øjenafd nov 32 - okt 34, till prakt Kbh april 31 - dec 34; ekstraord turnusbevis 34, prakt øjenlæge Esbjerg jan 35, till øjenlæge Statsbanesygek 35; prakt øjenlæge Kbh jan 39, till assist Militærhosp øjenklin juni 40, prakt øjenlæge Esbjerg febr 41, Odense marts 51, Skive fra febr 54, till konsulent øjensygd Amtssgh Skive.



† **Heerfordt, Christian Frederik**, f 26 dec 1871 i Tjernstrup, † 1 marts 53 i Bonn (F: distrlæge Niels Christen H., † 20 juli 93, og Petra Othilie Frederikke Møller). ~ 26 juli 05 i Hjørring Kirsten Carlsen, f 21 april 83 i Hjørring (F: redaktør Hans Heinrich Vilhelm C. og Caroline Eleonora Lautherborn). — St 89 priv, cand S 96 laud, dr med 1900 (Studier over musculus dilatator pupillæ), specialistanerk 18 (oftalmologi). — Vikar, kst kand KH 9 mdr, assist Kbh Poliklin afd for nerve- og øjensygd, kand Sct Hans Hosp sept 98 - dec 99, KH



maj 1900 - febr 02, till klin assist sst (VI) jan 02 - sept 03; assist Kbh Poliklin øjenafd aug 02, rsl Hæren aug 03 - juni 04, till assist KH klin for øjensygd april 04 - april 07. Till prakt øjenlæge Kbh fra juli 1900, privatklin Roskilde juli 15. — Studierejse Wien 1900, Tyskland, Østrig, Schweiz 11. — Medl best og repr FayL fra stift 04, form 06, medl best Kbh Lgf 05. Medl repr Foren Norden. — Forf af: disp, 1900; Et nyt Europa I - II, 25 - 26; afhandl og tidsskr art om oftalmol emner samt om fredsikringspørgsm.

* **Heerfordt, Jørgen**, f 18 sept 12 i Kbh (F: øjenlæge, dr med Christian H., † 1 marts 53, og Kirsten Carlsen). ~ 24 juni 39 i Hammer Bakker Lissy Agnete Dawids, f 16 nov 17 i Nørresundby (F: købmand Adolf D. og Frederikke Jakobsen). — St 31 Roskilde, cand S 39 haud I. — Turnus Amtssgh Roskilde nov 39 - okt 40, vikar turnuskand Nykøbing M Sgh maj 41, kand Sct Hans Hosp Boserup afd juli 41, rsl Brande Sgh maj 42, prakt Uggerby pr Hjørring dec 43, Roskilde fra aug 55.

Heering, Poul, f 15 jan 16 i Kbh (F: disponent, cand pharm Arnold Burcharud H. og exam pharm Margrethe Pedersen). ~ 26 dec 43 i Østerlars sygepl Esther Vejby Nielsen, f 7 febr 16 i Dronningborg pr Randers (F: proprietær Niels Peter N. og Maria Vejby). — St 34 Århus, cand S 42 haud I. — Turnus Amtssgh Fakse juli 42, rsl Hæren juli 43, praksisvikar aug 43, vikar turnuskand Amtssgh Rønne marts - aug 44, fast kand Frederikshavn komm Sgh okt 44, aman sept 46, prakt Tommerup fra april 47. — Slægtsliitt: F. C. Heering og L. Bobé: Slægten Heering, 1900.



Heerup, Anne, f 26 sept 23 i Kbh (F: lektor, mag art Gunnar H. og adjunkt Ellen Rigmor Neergaard Faarup). — St 41 Johannes-sk, cand S 49 laud, embedslægeeks maj 56. — Turnus Centralsgh Holbæk jan 50, kand sst med afd jan 51, Sindssygehosp Vordingborg jan 52, halvårskand Frbg Hosp (E) sept 52 - febr 53, sst (D) april - sept 53, BBH neurokir afd febr - juni 54, RH børneafd okt 54 - marts 55, Blegd Hosp epid afd juni - nov 55, vikar RH psyki poliklin, 2' rsl Sindssygehosp Nykøbing S okt 56, assist læge soc-lægelige unders Holbæk fra febr 57.



Heerup, Hjalmar, f 14 april 1886 i Frederiksværk (F: direktør, borgmstr James H. og Nathalie Hansen). ~ 28 febr 12 i Ordrup Helga Klelund Verdich, f 6 nov 88 i Tystofte (F: grosserer Carl V. og Anna Vilhelmine Nielsen). — St 04 Frederiksborg, cand V 11 haud I, embedslægeeks 16, specialistanerk 26 (kirurgi). — Rsl Garn Sgh jan 12, kst distrlæge Norderferne og sghlæge Klaksvig marts 12, turnus KH (I og III) okt 13 - febr 15, till rsl Marinen i 14 og prakt Farum juni 14 - sept 15; kst

distrlæge Norderøerne og sghlæge Klaksvig i aug 15, rsl Hæren 15, kand Blegd Hosp febr - maj 16, fysikus Færøerne og sghlæge Thorshavn aug 16, surnum kand KH (I) marts - juni 19, till friv assist røntgenkiin; amtslæge Færøerne okt 19, under orlov 1' rsl Amtssgh Nakskov okt 20 - juni 21, till overl Dr Alexandrines Hosp Thorshavn febr 24, amtslæge Odense 30 - 56, till overl Odense Amtssgh (C) og leder diagnosestat fra 30, skolelæge 37 og fabrikslæge 46. — Form Færøernes Lkf 18 - 30, form Føroya félag móti tuber-



klasjuki, embedslægeforen 42 - 51, praksisudv 46, lægeråd Odense Amtssgh 47. Form udv til centralisation af tub arb Odense og Assens amter 32, Indenrigsmin kom ang rev af lov om modarb af offentl usædelighed og venerisk smitte, Indenrigsmin udv ang jordemoderloven 47, medl Socialmin udv vedr plejestift for kronisk syge 49, medl repr Stat Byggeforskn Inst 47. Medl Thorshavn byråd 28 - 30. — R* 21, DM 30, K* 53, DrKH 34. (ØRK 2).

Heerup, Lorentz Christian, f 2 april 1896 på Frbg (F: læge Carl Christian H., † 30 maj 34, og Agnes Caroline Krüger). ~ 1^o 25 april 21 i Kbh Gunild Engel, f 20 april 97 i Chicago (F: fabrikant Axel Siegfred William E. og Julie Amalie Kathrine Michelsen), æ opl 46; 2^o 7 dec 46 på Frbg adjunkt, cand mag Kirsten Restrup, f Melander, f 21 febr 10 i Kbh (M: Astrid Holmer, f Melander). — St 13 Frbg, cand S 20 laud, specialistanerk 33



(histologi). — Vikar kand Blegd Hosp febr 21, 2' rsl Amtssgh Skive marts 21, kand Kbh Amtssgh F med afd maj 22, Sct Jos Hosp gynækol afd sept 22, turnus KH (II og V) juni 23, kand Kbh Amtssgh F kir afd juni 24, kand Frbg Hosp fødeafd okt 25, assist prosekter Frbg Hosp april 26, vikar assist prosekter KH okt 27, kand RH børneafd nov 27 - febr 28, till assist sst kir poliklin jan - sept 28; assist prosekter KH okt 28, Sundby Hosp 33, prosekter sst juli 35, Frbg Hosp fra nov 36; till prakt Frbg fra okt 25. — Medl best D Patologers Org 38, D Selsk for Allergiforskn 46, Foren af Overl i Kbh 47. — Tidsskr art om patol-anat emner.

Hegstrup, Ole Albert, f 7 aug 23 i Svejlbæk (F: grosserer Ejnar Andersen og Elly Martha Espensen) (nvf 53). ~ 12 aug 44 i Kbh Else Marno Sørensen, f 6 dec 23 i Kbh (F: grosserer Marno S. og Tine Egeriis). — St 42 Efterslægt, cand S 51 haud I. — Vikar kand Sundby Hosp med afd juni 51, turnus Nyborg Bysgh aug 51, praksisvikar aug 52, kand BBH (E) sept 52, vikar marts 53, prakt Vonsild fra juni 54.



Heiberg, Augusta Frederikke, f 8 dec 04 i Kbh (F: generalmajor Frederik Ferdinand Andersen og Emilie Schalburg). ~ 5 juni 31 i Sønnderborg overkir, dr med Børge H. — St 23 Zahle, cand S 30 laud. — Assist San Davos Schweiz jan - marts 31, kand Diakonissestift med afd maj 31, Amtssgh Gentofte med afd okt 31 - sept 32, vikar RH fødeafd B febr 33, aman marts 33, surnum kand KH øjenafd nov - dec 34, RH øjenafd febr 35, KH



øjenaft i marts 35, kand Diakonissestift kir afd juli 35, prakt Kbh juli 36, till læge Børnehaven Saxogård april 43 og kons Zahles Sk aug 44, privat Kalundborg aug 47, Holbæk fra marts 49.

Heiberg, Børge, f 6 marts 05 i Kbh (F: vicedads-læge, dr med Povl H. og Elisabeth Bjørnum). ~ 5 juni 31 i Sønnderborg læge Augusta H. — St 23 Metropolitan, cand S 30 laud, dr med 35 (On the classification of Vibrio Cholerae and the Cholera-like Vibrios), speciallægeaut 40 (kirurgi). — Vikar kand Diakonissestift juli 30, skibslæge ØK okt 30, kand Diakonissestift kir afd jan 31, vikar febr 32, assist



Seruminst april 32, turnus KH (II og I) juni 34, fast kand sst febr 35, till friv assist Seruminst jan 35, fg lab forst sst hormonafd jan - juli 36; 2' assist BBH patol inst febr 36, 1' assist sst juni 36, kand RH fødeafd A febr 37; 2' rsl KH (V) juni 37, 1' rsl sst nov 39, under orlov læge DrK Finland 3 mdr i 41, till prakt kirurg Kbh 41 - 47; kst overkir Finseninist og Radiumstat nov 44, 1' rskir sst sept 45, overl Amtssgh Kalundborg aug 47, overkir Centralsgh Holbæk fra marts 49. — Studierejser Amsterdam 33 (bakteriologi), Leipzig, Wien 37 (gynækologi, traumatologi), Paris 39 (operativ kirurgi), USA 46 (kirurgi), England 54 (kirurgi). — Medl best Kristel Lgf 41 - 51, Kbh Kirurgforen 42 - 47, D Lægers Syge- og Ulykkesforsikr 44 - 47, form overlægerådet Holbæk amt 49, medl best Foren af Sygehuslæger i Provinsen 50, form 53. Medl hovedbest KFUM Spejderne 40 - 45, best Spejdersnes friv donorkorps 41 - 45, form D Ungdoms r K 47 - 52. Lærer KH sygepl underv 40 - 47. — Forf af: disp, 35; tidsskr art om bla sexualhormoner og mammacarcinomer. — Slægtslitt: G. F. Heiberg: Slekten Heiberg, 2 utg Oslo 1941.

Heiberg, Kristian Axel, f 31 jan 1880 i Vemmelev pr Forlev (F: provst Gabriel Thomas Skat Rørdrøm H. og Johanne Kristiane Müller). ~ 31 aug 11 i Kyndby Margrethe Elisabeth Kayser, f 28 marts 86 i Skibet (F: sognepr Karl Thorvald K. og Helfrid Cecilie Michab). — St 97 Roskilde, cand V 05 laud, dr med 10 (Mikroskopiske Undersøgelser over Bugspytkirtelens normale og patologiske

Anatomi, hvorunder Forholdene ved en Del Tilfælde af Sukkersyge), specialistanerk 18 (intern med, sukkersyge), 33 (histologi).



— Kst kand Dr Louises Børnehosp okt 05, kand Set Hans Hosp nov 05, Alm Hosp juni 06, histolog Fin-seninst sept 07 - 44, till kand Kgl Fred Hosp okt 07, klin assist sst (A) juli 08, 2' rsl sst og RH (A) maj 10 - okt 12, kst prosektor Øresundshosp sept 13 og 1' assist Kbh Poliklin (B) nov 13 - okt 16;

till prakt Kbh fra sept 08, kst kommlæge jan - febr 14. — Studierejser Tyskland 05, Wien 11, Breslau og Berlin 20. — Form D Lægers Afholdelsesforen 11 - 55, medl repr DadL 15 - 17. — Privatdocent 10 - 11. Forf af: disp, 10; Die Krankheiten des Pancreas, Lpz. 14; Der gegenwärtige Stand der Pathologie und Prophylaxe der Diabetes mellitus sowie die Therapie des Frühstadiums, Halle 14; Die Grundlage der Geschwulstlehre, Lpz. 33; Weiteres über Geschwülste, 38; Fø og nu I - III, 40; Den mikroskopiske Anatomis Udvikling, 48; Samlinger til en Slægtebog, 05 - 07; talrige afhandl og tidsskr art om sukkersyge, lysbehandl, leukæmi samt om personalhist emner. — Slægtslitt: G. F. Heiberg; Slekten Heiberg, 2 utg Oslo 1941; ovennævnte slægtebog.

Heiberg, Niels, f 6 sept 16 i Kbh (F: politikommis-sær Johan Alfred H. og Asta Meyer). ~ 14 juli 44 på Frbg tandtekniker Ingrid Louise Eilschou, f 8 sept 23 i Kbh (F: apoteker Christian Cornelius E. og Ellen Augusta Schafranek). — St 34 Metropolitan, cand S 45 haud I. — Turnus Central-sgh Hjørring sept 45, kand sst kir afd sept 46, skibslæge Johnson Line juli 47, kand Korsør Sgh dec 47, 2' rsl sst marts 48, kand Central-sgh



Slagelse med afd okt 48, prakt Sindal fra maj 49, jernbanelæge juli 49. — Slægtslitt: G. F. Heiberg; Slekten Heiberg, 2 utg Oslo 1941.

Heiberg, Peter Erik, f 9 jan 1897 på Frbg (F: overl, prof, dr med Vilhelm H., † 17 marts 22, og Anna Elise Margrethe Henningsen). ~ 7 okt 26 i Oksbøl Annelis-beth Kirketerp Møller, f 19 nov 07 i Oksbøl (F: læge Rasmus K. M., † 18 nov 47, og Julie Franciska Charlotte Herschend). — St 14 Schnee-kloth, cand V 23 haud I. — Sessionslæge marts 23, vikar april 23, kst kredslæge Lan-geland dec 23 - jan 24, rsl Amtssgh Varde marts 24 -



marts 26, Amtssgh Rudkøbbing juni 26, vikar sgh-

læge Lyngby juni - juli og i okt 28, Hals dec 28, rsl Amtssgh Fredericia jan 29, prakt Holstebro fra okt 29, jernbanelæge jan 30. — DrKM 46. — Slægts-litt: G. F. Heiberg; Slekten Heiberg, 2 utg Oslo 1941.

Heiberg, Peter Rørdam, f 15 aug 1886 i Vejlbj by pr



Røjlje (F: provst Johan Al-fred H. og Julie Magdalene Lorentzen). ~ 11 juni 14 i Helsingør Onni Theodora Emilie Nielsen, f 20 aug 93 i Kbh (F: handelsfuldm Theodor Martin N. og Hilda Emilie Haslund). — St 04 Metropolitan, cand S 11 haud I. — Kand Set Jos Hosp gy-nækol afd aug - sept 11, turnus Balders Hosp febr 12, Sundby Hosp maj 12, KH (IV) nov 12, sst (III) febr 13, læge Ivigtut april 13, kand KH (III) maj 14, RH (H) juni 14, Dr Louises Børnehosp dec 14, prakt Græsted april 15, Stokkemærke dec 18, Espergærde marts 32, jernbanelæge juli 32, prakt Kbh fra sept 54, till vikar og skibslæge ØK jan - juni 55. — Form sundhedskomm 16 - 18. — Slægtslitt: G. F. Heiberg; Slekten Heiberg, 2 utg Oslo 1941.

Heiberg, Povl, f 27 juli 1868 i Sorø (F: provst Gab-riël Thomas Skat Rørdam H. og Johanne Kristiane Müller). ~ 10 juni 02 i Ros-kilde Elisabeth Bjørum, f 5 april 76 i Frederikshåb, † 5 marts 57 (F: sognepr Peter Christian Jensen og Ide Nina Elisabeth Knuth-sen) (nvf). — St 86 Sorø, cand V 93 laud, dr med 09 (Bidrag til Skarlagensfebe-rens Historie i Danmark i det 19. Aarhundrede), specialistanerk 21 (neurologi).



— Kand Blegd Hosp febr - april 94, Sct Hans Hosp juli 94, KH april 95 - nov 96, Dr Louises Børnehosp maj 97, rsl KH filial Sct Johs Stift febr - sept 98, nov 98 - aug 99 og febr - aug 1900, till aman dr med P. D. Kochs Privatklin 98 - 08; visitator KH jan 02, kredslæge Kbh maj 06 - jan 21, till skolelæge okt 11 - aug 12, vicedadslæge juli 12 - juli 38 og sanitetslæge febr 21 - juli 38, till prakt Kbh febr 98, privat Rungsted. — Med-stift Neurol Selsk 01, medl best Enkekassen 10 - 33, medl dir Lgf Boliger 12 - 22, D hyg Lgf repr D Byplanlab plenarforsaml 23 - 41, medl best Fribolig for Lægeer 24 - 33. Deltog Folkeforb konfer ang omregningstabel ved kostberegning for større grupper af familier 32. Medl best Selsk for Sundhedspl i Danmark 10 - 38. — Forf af: Hygiej-nisk Raadgiver for Boligsøgende, 08; disp, 09; Bud-getlægning, 27; Kostberegninger, 30; medred UfL 04 - 07, Maanedsskrift for Sundhedspleje 08 - 14; talr afhandl og tidsskr art om medicinalstatistik, kostberegning, boligsørgsm og nationaløkonomi. — Slægtslitt: G. F. Heiberg; Slekten Heiberg, 2 utg Oslo 1941.

Heiberg, Svend, f 29 sept 03 i Fredericia (F: lektor Lars Peter Kristian Sørge og Henriette Heiberg). ~ 2° Harriet Birgit Halkier, f 17 okt 14 i Sverige



(Adoptivf: orsagf Herman Barclay H. og Alfrida Julie Johanne Petersen), æ opl; 3°. . . — St 21 Randers, cand S 28 laud, specialistanerk 34 (oto-laryngologi), dr med 39 (Undersøgelser af Vestibularapparatets kaloriske Reaktion hos Duer). — Vikar Søndersborg Amtssgh juli - aug 28, friv assist RH tandklin nov 28, vikar Hjørring Amtssgh dec 28, rsl Søndersborg Amtssgh jan 29, assist dr med Schousboe og Sct Jos Hosp Odense otol afd maj 30 - april 31, turnus BBH juni 31, kand RH øreafd juni 32, 3' assist sst nov 32, klin assist sst sept 33, 2' rsl sst okt 34 - okt 36, fg 1' assist Sundby Hosp øreafd juli - aug 37, 1' rsl RH øreafd maj 38 assist læge Militærhosp øreklin maj 42, surnum assist Karolinska Sjukh, Stockholm øreafd og ørelæge D flygtninge sept 43, overl D Brigade april - juli 45, i østtyske fængsler aug 52, otolog poliklin Schwerin juli - aug 53; till prakt speciallæge Kbh april 36, Rønne fra juli 48, otolog DSB Syge fra 36. — Medl best Kbh ørelægers org 36, form 43, medl best D oto-laryngol Selsk 37 - 41. Sekr IX Nord Oto-laryngol kongr Kbh 39, kasserer Nord oto-laryngol Foren 39. Medl best Foren d læger Sverige 43 - 45. — Forf af: disp, 39; Hvad der hændte mig i Østtyskland, 55. — Slægtslitt: G. F. Heiberg: Slekten Heiberg, 2 utg Oslo 1941 (mødrene).

Heiberg, Torben, f 27 sept 17 i Græsted (F: læge Peter Rørdam H. og Onni Theodora Emilie Nielsen). ~ 23 sept 44 i Egebæksvang Rota McGregor Christensen, f 20 juli 19 i Barnton, Scotland (F: skibstørrer DFDS Hans Christian C. og Mary McGregor). — St 36 Metropolitan, cand V 45 haud I. — Turnus Viborg Amtssgh febr 45 - jan 46, kand Krabesholm San marts 46, rsl Amtssgh Usserød maj 46, rsl Hæren marts 47, aman Nakskov juni 47, prakt sst fra sept 47. — Slægtslitt: G. F. Heiberg: Slekten Heiberg, 2 utg Oslo 1941.



Heide, Børge Henrik Alfred, f 25 april 15 i Haslev (F: bagermstr Andreas Julius H. og Elisabeth Kathrine Johansen). ~ 31 okt 43 i Holbæk tandtekniker Margrethe Marie Amelie Koefoed, f 27 maj 21 i Holbæk (F: tømmerhldr Knud Enger K. og Blanche Louise Felicie Garneret). — St 33 Haslev, cand S 41 laud. — Turnus Holbæk Amtssgh juli 41, vikar sst kir afd juli 42, praksisvikar okt 42, vikar Holbæk Amtssgh med afd nov 42, aman Næstved nov 42, vikar Holbæk Amtssgh kir afd april 43, fast kand sst maj 43, 2' rskir Amtssgh Næstved maj 44, prakt Næstved jan 46 -



dec 49, vikar overl Skagen Bysgh april 50, praksisvikar Sdr Jærnløse maj 50, vikar rsl Kysthosp Refsnæs juni 50, prakt Lundby fra juli 50, jernbanelæge juni 50.

Heide-Jørgensen, Henning, f 23 aug 06 i Kbh (F: dommer Gustav H.-J. og Emmy Margrethe Nielsen).



~ 24 marts 34 på Frbg sygepl Helene Ingeborg Marie Trommer, f 20 okt 09 i Kærehave pr Ringsted (F: dyrlæge Knud T. og Amalie Jensine Jensen). — St 24 Silkeborg, cand S 31 laud, speciallægeaut 41 (kirurgi), 46 (gynækologi). — Kand Svendborg Amtssgh juli 31, Sundby Hosp kir afd sept 33, fast kand sst dec 33 - sept 34, kst 2' rskir sst nov 33 - jan 34, ekstraord turnusbevis, kand Blegd Hosp sept 34, KH (IV) maj 35, Ortopæd Hosp sept 35, till assist Carlsbergfondets biol Inst 35 - 36; 1' rsl Svendborg Amtssgh april 36, 1' rskir sst april 40, Diakonissestift (B) og Frbg Hosp fødeafd dec 43, till assist Carlsbergfondets biol Inst 43 - 45, kand RH fødeafd B okt 45 - marts 46 og vikar assist Dir for Ulykkesfors i 46; overkir Centralsgh Svendborg fra jan 47. — Studierejse Berlin 32. — Medl repr FayL 31 - 47, best FayL 36 - 43, repr DadL 36 - 47, landsudv 41 - 46, speciallistnævnt 44 - 47. — Tidsskr art.

Heidemann, Harry, f 19 juni 1899 i Alborg (F: direktør, vicekonsul Jean Holger Petrus Louis H. og Christiane Andersen). ~ 27 marts 25 i Alborg Jenny Berthelsen, f 6 maj 99 på Skalborggård pr Skalborg (F: proprietær Jens B., MF, og Ida Faaborg). — St 18 Alborg, cand V 25 laud, specialistanerk 33 (fysiurgi). — Kand Folkekur Hald marts 25, vikar Sct Jos Hosp dec 25, vikar febr 26, vikar Frbg Hosp maj 26, kand Kbh



Amtssgh kir afd juli 26, sst med afd juli 27, De gamles By aug 28 - maj 29, RH (H) juli 29, assist Sygek Massageklin Vendersgade marts 30 - febr 32, till kst chef KH massageklin sept 30 - marts 32, beskæft med undersøg af leddegigtens forekomst i et d amt i 31 og assist BBH massageklin febr 32 - febr 34; till prakt Kbh fra jan 26. — Tidsskr art om histamin og led- og muskellidelser.

Heidensleben, Erik Holger Constantin, f 30 nov 28 på Frbg (F: direktør Poul Friedrich L. H. H. og Ebba Alexandrine Meyer). ~ 18 dec 54 i Kbh tandlæge Lise Lawæt, f 12 dec 32 i Kbh (F: overl, dr med Børge L. og overtandlæge Estrid Grabow). — St 46 Rungsted, cand S 54 laud. — Vikar kand RH (B) juli - aug 54, turnus Amtssgh Gentofte (C og D) jan 55, kand RH neurokir afd jan 56, research assist Massachusetts' Gen Hosp neurosurgery apartm, Boston fra sept 56.



Hellesen, Bjørn, f 24 febr 13 i Kbh (F: højeste-
retssagf Christian Christensen H. og Margit Aase Hannover). ~ 25 juli 42 i Kbh Berthe-Marie Iversen Grünbaum, f 1 jan 15 på Frbg (F: lektor, cand mag David G. og Ebba Iversen). — St 31 Sct Jørgen, cand S 40 laud, dr med 46 (Studies on Acarus Scabici and Scabies), speciallægeat 51 (dermatovenerologi). — Turnus RH (B og C) sept 40, friv assist Zoofysiol Lab sept 41, kand



Øresundshosp marts 42, assist KH poliklin for hud- og kønssygdom sept 42 - aug 43, arkivarbejder Sct Görans Sjukh Stockholm dermatovenerol afd nov 43, kons hud- og kønssygdom flygtninge Stockholm jan 44 - april 45, till sanitetslæge D Brigade marts - juni 45; kand RH (H) sept 45, Blegd Hosp epid afd febr - april 47, kand RH psyk afd sept 47, kand Børnehosp Martinsvej okt 47, 2' rsl Finseninst dermatol afd marts 48, kst 1' rsl sst juli 49, 2' rsl RH (H) juli 50, Rud Berghs Hosp juni 52, 1' rsl sst fra aug 52; till prakt Kbh marts 48, som speciallæge fra jan 51, kons Novo terapeutisk lab maj 54 og bedriftslæge sst jan 56. — Studierejser Stockholm 45, England 47, Zürich 49, USA 53. — Medl repr FayL 40 - 52, revisor FayL 45 - 49, medl best FayL 49 - 51, sekr D dermatol Selsk 51 - 53, næstform 55. — Forf af: disp, 46; tidsskr art om dermatovenerol, fysiolog og allergiske emner. — Korresp med Sv dermatol Allsksk 51. — Slægtslitt: M. A. Hannover: Adolph Hannovers fædrene og mødrene Slægt, 1914 (mødrene).

Hellskov, Niels Jørgen, f 8 dec 22 i Ålborg (F: ørelæge Christian Nicolai Johan H., † 4 juli 42, og Anna Johanne Krebs Guldbek). ~ 3 jan 48 i Ålborg fysioterapeut Else Thordal Uldbjerg, f 7 maj 24 i Ålestrup (F: grosserer Niels Christian U. og Marie Thordal Andersen). — St 43 Ålborg Kat, cand V 51 laud. — Vikar turnuskand RH (A) april - maj 51, turnus BBH (B og A) juli 51, helårskand Amtssgh Skive med-epid afd juli 52, vikar klin assist professorat epidemiologi Århus Univ aug 53, læge polioberedskabshold Upernavik nov 53 - juli 54, 2' rsl Centralsg Høring kir afd sept 54, vikar kand Århus Komm Hosp anæsthesiol afd maj 56, kand sst fra dec 56.



Hellskov, Niels Søren Christian, f 6 april 21 i Ålborg (F: ørelæge Christian Nicolai Johan H., † 4 juli 42, og Anna Johanne Krebs Guldbek). ~ 15 april 45 i Lund Harriet Kirstine Bjerrum Bentzon, f 10 okt 24 på Frbg (F: overl, dr med Povl B. og cand polyt Johanne Marie Bjerrum). — St 39 Ålborg, cand S 47 laud, speciallægeat 54 (klin kemi og lab teknik), dr med 56 Århus (Studier over animalsk lactase). — Vikar Amtssgh



Hammel, turnus sst jan - dec 48, kand Centralsg Silkeborg med afd febr 49, Marselisborg Hosp med - epid afd marts 50, klin assist professorat intern med Århus Univ sept 50, vid assist Århus Univ biokem Inst marts 52, aman sst april 54, till lektor biokemi Århus Univ april 54; overl Centralsg Silkeborg centrallab fra okt 55. — Censor alm patologi med eks Århus Univ 53. — Århus Univ guldmed prisopg biokemi 49. Forf af: disp 56; tidsskr art om biokem emner.

† **Hein, Estrid**, f 29 juli 1873 på Øregård, Gentofte, † 25 juli 56 i Rungsted (F: hrsagf Octavius Thomas Hansen og Ida Antoinette Wulff). ~ 21 sept 96 i Kbh civiling Hjalmar H., f 5 jan 71 i Kbh, † 11 nov 22 sst (F: kreditforeningsdir Adolph Frederik Christian H. og Laura Henriette Jensen). — St 90 priv, cand S 96 laud, specialistanerk 18 (oftalmologi). — I udlandet 3 mdr, turnus Kgl Fred Hosp 3 mdr, Sindssygehus Middelfart 4 mdr S 98, assist Kbh Poliklin øjenafd aug 01 - juli 02, till kand Kgl Fred Hosp juni 02 - maj 03; prakt Kbh fra jan 98, privatklin febr 06, privat Rungsted fra 39. — Form Kbh kreds D Kvindesamf 09, medl best Blindeinst 14, den skandinav familieretskomm 15, D repr Folkeforb permanente råd udv til bekæmp af handel m kvinder og børn 22, medl steriliseringskomm, direkt Landsforen Kræftens Bekæmp. — Slægtslitt: Hans Konow: Stamtavle over Etatsraad A. N. Hansens Efterkommere, 1947.



Hein, Jens, f 16 maj 05 i Gentofte (F: maleren Einar H. og Elisabeth Caroline Mathilde Jacobsen). ~ 12 april 33 i Tønder Jenny Marie Thymann, f Froberg, f 13 marts 06 i Randers (F: grosserer Jens Rasmus F. og Metty Kirstine Froberg). — St 24 Sct Jørgen, cand V 32 laud, speciallægeat 40 (kirurgi). — Aman og vikar marts 32, vikar Radiumstat juni 32, Finseninst med afd juli 32, 2' rsl Amtssgh Nakskov jan 33, 1' rsl Tønder Amtssgh marts 33, ekstraord turnusbevis, kand Militærhosp med afd nov 34, till praksisvikar; 1' rsl Hillerød Sgh sept 35, 1' rskir Statshosp Sønderborg sept 37, under orlov vikar overl Kjøge Sgh i juli 38; rsl Statshosp Sønderborg gynækol-obstetr afd okt 41 - sept 43, till læge Mødrehjælp Sønderborg maj 42 - sept 43; under orlov vikar overl Skagen Sgh i juli 42; kst overl Tønder Amtssgh okt 43, overl sst fra okt 45. — Studierejse Göteborg og Örebro S 39 (kirurgi). — Tillidsmand FayL 43, medl best Jydsk med Selsk 55. Form Tønder Donorkorps 44, lokalafd Landsforen til Kræft Bekæmp 45, lokalafd Rigsforen til Bekæmp af rheumat Sygd 46, Landsforen for Sukkersyge 47, medl best Mødrehjælpsinstitutionen Vejle - Haderslev - Åbenrå - Sønderborg og Tønder amter 50. Form Tønder Museum 47.



* **Hein, Stig Jensen**, f 12 nov 12 i Kbh (F: arkitekt Ejner Jensen H. og Signe Cecilie Harriald). ~ 6 okt 40 i Hadsten Ellen Margrethe Lüttge Moser, f 11 marts 19 i Hadsten (F: skorstensfejermstr Einar Hermann M. og Valborg Jensen). — St 31 Rønne, cand S 40 haud I, speciallægeaut 49 (øjensygd). — Turnus Alborg Komm Hosp sept 40, aman Randers sept 41, kand Folkekuranst Hald jan 43, rsl Amtssgh Nibe marts 43, surnum assist KH øjenafd og vikar Frbg Hosp (C) juni 44, aman Arhus aug 44, assist og rsl Sct Jos Hosp Randers øjenafd nov 44, rsl Centralsgl Randers øjenafd april 45, prakt Fredericia maj 49, øjenlæge DSB og Sct Jos Hosp Fredericia maj 49, prakt Rønne fra dec 50, till overl Hæren maj 52.



Heinild, Svend Ove, f 18 maj 07 i Værsløv (F: gårdejer Jørgen Andreas H. og Anna Kirstine Jeppen). ~ 2 juni 33 i Kbh tandlæge Gyrithe Vera Dahl, f 1 maj 08 på Frbg (F: cand mag Frederik Viggo D. og Dagmar Jenny Lund). — St 25 Roskilde, cand S 32 laud, dr med 42 (Undersøgelser over de kvantitative Variationer i Blodpladeantallet under Anæmi; Infektion og Thrombopeni. En klinisk Studie), speciallægeaut 42



(intern med), 47 (pædiatri). — Vikar juli 32, kand Amtssgh Rudkøbing sept 32, 2' rsl Boserup San marts 33, rsl Sct Elis Hosp Hølbæk marts 34, vikar kand Amtssgh Gentofte kir afd i juni 35, turnus sst sept 35, fast kand BBH (C) febr 36 - jan 37, kand Blegd Hosp april 37, rsl Finseninist med afd juli 37, 2' rsl BBH (C) okt 39, kand RH børneafd sept 42, BBH afd for hud- og kønssygd marts 43, 2' rsl sst børneafd april 43, till assist læge Børneplejestat okt 43; kst rsl BBH børneafd juni 44, till ledende læge Børneplejestat Nyborggade fra febr 45; kand Blegd Hosp okt - dec 45, 1' rsl Sundby Hosp marts 46, Børnehosp Fuglebakken marts 47, afdlæge Finseninist børneambulat og Kysthosp Refsnæs børneafd fra sept 48; till prakt Kbh fra jan 50. — Studierejser Stockholm, Uppsala 46 (pædiatri), USA 46 - 47 (pædiatri og børnepsykiatri). Deltager WHO Seminar Lillehammer 52 (Child psychiatry and child guidance work), Cours de pèdiatrie sociale Paris 55, Kina 55 (pædiatri og børneforsorg). — Lærer statsanerk spædbørnshjem og vuggestuvers elevudd 45. Medl best D Børnelægers Org 53 - 54. Medl best Mariendals Menighedsbørnehave 47, D Lægers Sammenslutn mod Krig 52, Østerbros Boligaktion 52, Selsk for kulturel Forb m Kina 52. — Forf af: disp, 42; Barnet i det moderne samfund, 55; tidsskr art om hæmatol, allerg, pædiatr og socialpædiatr emner.

Heinskou, Knud, f 12 maj 16 på Østergård pr Tranehuse (F: skovfoged Harald Theodor Hansen H. og Karen Augusta Andersen). ~ 30 juni 46 i Lyngby tandlæge Litta Aggerbeck, f 28 sept 21 i Kbh (F: afdelingsleder Carl Richard A. og Ane Marie Jen-

sine Larsen). — St 35 Silkeborg, cand V 45 haud I. — Ved forsikringsvæsen 37 - 39. Vikar turnuskand Frederikshavn Komm Sgh april 45, turnus Amtssgh Fakse juli 45, rsl Hæren juni 46, vikar turnuskand Frederikshavn Komm Sgh sept 46, kand sst okt 46, Centralsgl Silkeborg kir afd okt 47, rsl Amtssgh Gram sept 48, aman amtslægen Haderslev sept 49, prakt sst fra sept 50.



Heintzelmann, Franz Ludvig, f 30 sept 12 i Kbh (F: læge Friedrich Ludvig H., † 30 marts 32, og Sophie Jakoba Caroline Schousboe). ~ 26 juni 37 på Frbg Ulla Stener Vendelev, f 15 dec 10 i Nr Nebel (F: stationsforst Valdemar V. og operasangerinde Harriet Stenersen). — St 30 Ålborg, cand S 37 laud, dr med 44 (Undersøgelser over Antistofindholdet i Blodet hos Patienter med Pneumococinfektioner), embedslægeeks



maj 46, speciallægeaut 47 (intern med), 50 (hjerter- og lungesygd). — Kand Kysthosp Refsnæs juli - okt 37, turnus Arhus Komm Hosp dec 37, kand Haderslev Sgh dec 38, Marselisborg Hosp epid afd maj 39, sst dermatovenerol afd juni 40, vikar sst juni 41, kand KH (VII) nov 41, 1' rsl Centralsgl Slagelse med afd sept 42, kand Dr Louises Børnehosp sept 44, RH neurol afd febr 45, Øresundshosp aug 45, RH psyk afd okt 45, assist Kbh Komm Tub Stat jan 46, 2' rsl Frbg Hosp (B) maj 46, till læge Sundhedsstyr med-statistisk kontor juli 46; 1' rsl Frbg Hosp (B) maj 48, afdlæge Centralsgl Slagelse med afd og med kons Sorø amts sgh marts 53, overl Amtssgh Kalundborg og med kons Amtssgh Sæby pr Høng fra nov 54. — Studierejser Reykjavik, Stockholm, London. — Forf af: disp, 44; tidsskr afhandl især om hjerte-, lunge- og blodsygd samt medicinalstatistik.

Heise, Engel Regine Agnete, f 14 juli 1888 i Viborg (F: ors Christian Frederik Reginald H. og Engel Magdalene Henriette Bruun).



— St 08 Viborg, cand S 19 laud, specialistanerk 25 (radiologi). — Rsl Sct Jos Hosp Odense (A) sept 19, till friv assist sst røntgenafd og Odense Amtssgh røntgenafd okt 19; turnus Arhus Komm Hosp april 20, kand KH (IV) april 21, assist Sct Jos Hosp Odense røntgenafd juli - okt 21, jan 22, læge Viborg Amtssgh røntgenafd febr 23, till kst 2' rsl Sindsygehosp Viborg april - juni 23; friv assist Arhus Komm Hosp radiol afd maj - sept 25, Finseninist (D) juli 26, vikar chef Odense Amtssgh røntgenafd sept - okt 21, 22, 23, Arhus Komm Hosp radiol afd i juli 25, Odense Amtssgh røntgenafd i okt 25, marts - april, sept - okt 26, Diakonissestift røntgenafd 1 md årligt 33 - 47. Till prakt røntgenolog Kbh fra nov 26. — Studierejser Paris 25, Stockholm

25 - 26. — Form og korresp sekr kvindelige lægers internat Foren d afd 29 - 35, korresp sekr 46 - 55. — Tidsskr art. — Slægtslitt: Patriciske Slægter II, 1911; samme I, 1891 (mødrene).

† Heise, Kaj Arnold, f 1 dec 1873 i Viborg, † 20 dec 56 (F: rektor, dr phil Carl Arnold Leopold H. og Kaja Marie Ottilie Dichmann). ~ 18 nov 04 i Bærum, Norge Marie Vilhelmine Obel, f 29 sept 77 i Sandviken (F: grosserer Frantz Otto O. og Anna Maria Krogbæk). — St 91 Roskilde, cand V 99 laud. — Vikar, rsl Viborg Amtssgh okt 99, kst kand Blegd Hosp april 01, kand Kbh Amtssgh F juli 01, Sindssygehosp Middelfart nov 02, Kgl Fred Hosp febr 03 - jan 04, prakt Køge marts 04, Sorring okt 04, Åbyhøj dec 23 - marts 46, privat sst. — Slægtslitt: Patriciske Slægter II, 1911.

Heje Larsen, Knud, f 1 nov 10 i Græsted (F: gård-



ejer Hans L. og Kristine Andersen). ~ 25 maj 51 i Lønne tandlæge Else Vad Sørensen, f 3 aug 18 i Nr Nebel (F: mælkehdlr Christen V. S. og Anna Johanne Nøgdellund Koch). — St 30 Frederiksborg, cand V 40 laud. — Turnus Amtssgh Skive april 40, aman april 41, hosp og praksisvikar maj 41, vikar fast kand Alborg Komm Hosp kir afd nov 41, fast kand Esbjerg Komm Hosp kir afd febr 42, rsl Ringkøbing Amtssgh jan 43, praksisvikar og aman Esbjerg febr 44, prakt sst fra juli 45.

Helbo, Sven, f 30 jan 19 på Helgenæs pr Knebel (F: lærer Jørgen Marius H. og Ida Funck-Rasmussen).



~ 31 jan 45 i Århus Ellinor Lillian Rasmussen, f 11 dec 19 i Århus (F: møbelhdlr Edvard R. og Valborg Møller). — St 38 Marselisborg, cand V 45 laud, dr med 53 (Morbus Calvé-Perthes. Specielt med henblik på behandlingen). — Turnus Skanderborg Amtssgh febr 45, fast kand sst febr 46, rsl Hæren nov 46, Kysthosp Refsnæs febr 47, prakt Ejby St fra jan 53. — Forf af disp 53; tidsskr art om børneinfekt emner.

Helby Petersen, Peter, f 23 nov 25 i Vejen (F: ekviperingshdl Aksel P. og Signe Marie Helby). — ~ 6 juli 49 i Kbh lærerinde Andree Sinnbeck, f 24 febr 23 i Varde (F: brændselshdl Seifried S. og Thora Knudsen). — St 45 Ribe, cand S 53 laud. — Vikar kand Amtssgh Gram juli - aug 51 og juli - aug 52; turnus Militærhosp med og kir afd juli 53, vikar kand sst med afd juli 54, kand sst aug 54, Frbg Hosp (E) marts 55, vi-



kar kand sst psyk afd sept 55, rsl Flyvevåbnet okt 55, 1' rsl Centralsgh Esbjerg med afd fra juni 56.

Helmar, Jens Peter Frode, f 24 jan 1883 i Århus



(F: sygehusforvalter, krigsassessor Christen H. og Josephine Caroline Schou). ~ 1° 23 juni 16 i Ordrup Anna Barding, f 25 april 92 i Kbh, † 24 dec 18 i Viborg (F: fabrikant Johannes B. og Petrea Karoline Nielsen); 2° 18 marts 22 på Frbg Karen Maria Rant, f 7 nov 94 i Tucuman, Argentina (F: trafikchef Kristian R. og Annie Causse). — St 03 Odense, cand V 16 laud I. — Kand Sct Hans Hosp febr 16, 2' rsl Sindssygehosp Orange april 16, 1' rsl Sindssygehosp Viborg aug 17, turnus BBH (C) maj 19, Sundby Hosp nov 19 - april 20, kand Århus Komm Hosp (A) juni 20, Sindssygehosp Middelfart sept 20, 2' rsl sst sept 21, 1' rsl Sindssygehosp Nykøbing S nov 21, afdlæge sst april 22, anstalltæge Rødbygård sept 29, overl sst jan 39, till tilsf læge Østift Andssvageanst Karens Minde, privat Hellerup fra juni 53.

Helmig Hansen, Ole, f 19 april 28 i Alborg (F:



salgsinsp Verner Peter H. H. og Jenny Elizabeth Simonson). ~ 28 april 56 på Frbg Lone Forchhammer, f 18 maj 36 i Hellerup (F: overing, cand polyt Nels Bjørn F. og mag scient Margrethe (Grethe) Høgstrøm). — St 46 Alborg Kat, cand V 54 laud. — Vikar kand Alborg Amtssgh med afd febr 54, turnus sst april 54, vikar kand sst kir afd april 55, praksisvikar juli 55, halvårs kand BBH (A) dec 55, vikar kand Haderslev Amtssgh juni 56, till rsl Flyvevåbnet; kand Kysthosp Juelsminde fra jan 57. — Form med studenterråd 51 - 52, medl repr FayL 53.

* Helms, Elisabeth Fridericke Johanna (Hanna)



Kornhardt, f 3 jan 13 i Hareslev pr Flensborg (F: lærer Dirk Dirks og lærerinde Elisabeth Kornhardt). ~ 17 maj 41 i Vedsted overl, dr med Tage H. — St 30 Haderslev, cand S 37 laud. — Vikar Haderslev Amtssgh juli - sept 37, turnus Odense Amtssgh nov 37, kand sst røntgenafd okt 38, sst kir afd juni 39, Nakkebølle San juli 40, vikar Sindssygehosp Augustenborg okt 40, Haderslev Amtssgh dec 40, Amtssgh Gram febr - maj 41, assist Svendborg amts Tub Stat fra 41, kand Nakkebølle San sept 47, prakt Nakkebøllefjord fra april 49, till kand Nakkebølle San sept 50, vikar afdlæge sst i juni 56; skolelæge.

Helms, Jagtvar Rudolf, f 21 aug 1888 i Varde (F: kontorchef Rudolf Henrik Rasmus Toxen H. og Anna Mary Caroline Buhl). ~ 20 okt 16 i Søllerød



Hjørdis Olafsen, f 8 marts 95 på Frbg (F: postmstr William Christian O. og Viola Alfrida Helene Andersen). — St 06 Schneekloth, cand V 15 haud I. — Rsl Assens Amtssgh sept 15 - marts 16, kst kredslæge 4 mdr 16, prakt Taulov aug 16, till surnum kand RH fødeafd B i dec 17; prakt Vinderup jan 18, Frederikshavn marts - maj 22, Hadsten fra aug 22, jernbanelæge. — Studierejse Frankrig 21. — Form sundhedskomm 38 - 44. — Slægtslitt: H. J. Helms: Stamregister over Familien Helms, 4 udg 1929.

Helms, Peder Georg, f 22 jan 20 i Vejle (F: sognepr Hans Jacob H. og lærerinde Christine Petersen). ~ 28 aug 44 i Vedsted læge, cand mag Sara H. — St 38 Ribe, cand S 46 laud, dr med 56 (Tuberkulosen i Angmassalik). — Turnus RH (A og C) dec 46 - nov 47, kand Krabbesholm San marts - juli 48, læge Angmassalik sept 48 - sept 51, 1' rsl Krabbesholm San jan 52, kand Amtssgh Kjellerup med afd febr - juni 54, 1' rsl Dr Ingridis San Godthåb okt 54 - sept 56, 2' rsl Horsens Komm Hosp med afd fra nov 56. — Slægtslitt: H. J. Helms: Stamregister over Familien Helms, 4 udg 1929.

Helms, Sara Elisabeth Frederikke, f 10 nov 11 i Vorde pr Løgstrup (F: provst Frederik Tønnesen og lærerinde Anna Caroline Marie Bolette Jørgensen). ~ 28 aug 44 i Vedsted dr med Peder H. — St 29 Ribe, cand mag (latin og græsk) 36, cand S 46 laud. — Leder barnefororg Angmassalik 36 - 38. Turnus RH (B og C) nov 46 - okt 47, læge Angmassalik marts 48, kand Krabbesholm San okt 51, fast kand Amtssgh Skive kir afd okt 52, 1' rsl Krabbesholm San jan 54, 2' rsl Dr Ingridis San Godthåb okt 54 - sept 56. — Slægtslitt: Slægtstavlesamlingen, 1932.

* **Helms, Tage**, f 12 febr 1898 i Haslev (F: overl Otto H., † 16 april 42, og Marianne Karoline Meyer).



~ 1° 27 maj 28 i Stubbekøbing Gudrun (Gulle) Boas, f 14 nov 05 i Stubbekøbing, † 3 april 39 (F: købmand Christoffer Ole Christian B. og Helga Wulff); 2° 17 maj 41 i Vedsted læge Hanna H. — St 17 Herlufsholm, cand V 27 laud, speciallægeaut 35 (lungtub), dr med 35 (Undersøgelser af universelle Kulbuelysbades Indvirkning paa experimental Marsvinetuberkulose). — Kand Statshosp Sønderborg kir afd april 27, 2' rsl Amtssgh Fåborg marts 28, 1' rsl sst okt 28, turnus BBH (B og D) dec 29, assist Finseninst lab dec 30, rsl sst med afd okt 32, 2' rsl Øresundshosp med afd april 33, 1' rsl Vejleford San april 35, overl Nakkebølle San fra nov 36, leder Svendborg amts Tub Stat april 38; kons Nyborg Statsfængsel tub afd

maj 43, speciallæge tub las Broholm dec 45 - april 47. — Studierejser Østrig, Tyskland, England. — Sekr D Tub lægers Org 46, medl § 14-udv 46, form Plejehjemmet Kaleko 36, medl repr Sydfyns Diskontobank 37, næstform best for samme 54, form 55. — Forf af: disp, 35; tidsskr art om Brucella abortus Bang, lysterapi og tub. — Slægtslitt: H. J. Helms: Stamtavregister over Familien Helms, 4 udg 1929.

Helms, Walter, f 17 maj 02 i Aby pr Abyhøj (F:



oberstløjtnant Jacob Bang H. og Eliza Erikka Kirkerterp). ~ 5 marts 32 i Alborg Ragnhild Færch, f Nielsen, f 4 dec 1900 i Nr Tranders (F: sagfører Niels Julius Søren August Nielsen og Ingeborg Louise Mathilde Hjorth), sep 48. — St 21 Sct Jørgen, cand V 29 laud. — Vikar febr 29, rsl Søværnet maj 29, Amtssgh Sønderborg maj 30, kand Alborg Amtssgh med afd maj 31, ekstrord turnusbevis, prakt Vinderup febr 32, jernbanelæge juli 32, skolelæge juli 48. — Form Ringkøbing Amts Lkf 54, medl sundhedskomm. — Slægtslitt: H. J. Helms: Stamregister over Familien Helms, 4 udg 1929; I. W. Hanssen: Nogle Oplysninger om Raadmand i Assens Jørgen Bangs Efterkommere, 1940; tillæg, 1948.

Hels, Robert Jacob, f 2 april 01 i Kbh (F: slagter



Robert Peter Jensen og Ane Kirstine Hansen) (nfvf 24). ~ 23 nov 28 i Kbh Elise Sigrid Wielandt Jensen, f 21 okt 03 i Vanløse pr St Merløse (F: møller Carl Henrik J. og Marie Helene Wielandt). — St 20 Øregård, cand S 27 laud. — Vikar kand Sct Elis Hosp kir og med afd juli 27, kand Finseninst kir afd sept 27, vikar marts 28, kand Sct Elis Hosp kir afd april 28, friv assist Frbg Hosp røntgenklin okt 28, rsl Maribo Amtssgh dec 28, prakt Kbh juli 30, till turnus RH (B og D) juli 30, vikar assist sst med poliklin og Arbejderfors råd juli 31 og vikar sept 31; prakt Nr Alslev fra okt 31, skolelæge 38 - 49, jernbanelæge 41. — Medl best Lolland-Falsters Lkf 42, form 48, medl landsudv 48 - 54. Sognerådsmedl 43 - 54.

Helsborg, Hans Christian Peder, f 20 jan 20 i Kbh



(F: skibsfører Hans Henrik Hansen og Gertrud Kirstine Pedersen) (nfvf 43). ~ 16 marts 46 i Ordrup Inger Mathilde Ahrenkiel Schrøder, f 6 okt 21 på Frbg (F: fuldmægtig Carl Rudolf Ahrenkiel S. og Louise Ida Christensen). — St 38 Metropolitann, cand V 46 laud, speciallægeaut 53 (intern med), 55 (psykiatri). — Kand Sindssygehosp Vordingborg febr - maj 46, turnus Århus Amtssgh juli 46, kand Sindssygehosp

Risskov juli 47, Århus Amtssgh med afd dec 47, Odense Amtssgh neurol afd jan 49, Århus Komm Hosp børneafd marts 50, 2' rsl Århus Amtssgh med afd sept 50, rsl Sindssygehosp Risskov febr 53, till psyk kons Mødrehjælp Århus, Infirmeriet Århus og med-kir afd Århus 53; helårskand RH psyk klin febr 55 - jan 56, till psyk kons Militærhosp fra 55; 2' rsl BBH psyk afd fra marts 56. — Tidsskr art om neurol og psyk emner.

Helsted, Kai, f 31 dec 1891 på Frbg (F: kontorchef Frantz Siger Hagen H. og Augusta Funck). ~ 1^o 8 maj 15 på Frbg Helvig Valborg Heskier Suhr Schousboe, f 14 jan 94 på Frbg, † 19 april 40 i Hjørring (F: godsejer Jens Theodor Suhr S. og Dagmar Jørgia Hermanda Heskier); 2^o 8 nov 41 i Vrensted Lis Kralund, f 19 juli 15 i Frederikshavn (F: købmand Georg K. og Helga Rikard-Petersen). — St 10 Metropolitan, cand S 17 laud, speciallægeaut 35 (lungetub). — Rsl Hæren okt 17 - okt 18, kand Øresundshosp med afd dec 18 - juni 19, RH fødeafd A aug - sept 19, aman nov 19, kand RH (D) dec 19, aman jan - juni 20, kand RH (H) aug 20, turnus KH (III og I) nov 20, prakt Rønne sept 21, till læge Rønne Tub Hosp okt 21, fast sessionslæge april 24, læge Bornholms Tub Stat juli 29, Bornholms Tub Diagnosestat dec 32 og skolelæge jan 33; overl Hjørring amts Tub Hosp og Tub Stat fra april 36 og leder Hjørring amts Tub Diagnosestat fra juli 36. — Studierejser Sverige, Norge, Tyskland, Czekoslovakiet, Østrig, Italien, Schweiz og Frankrig 30, 31, 32 og 33. — Form kredsføren Hjørring amt Nationalforen Tub Bekæmp 46. — R* 51.



† **Helweg, Harald Krog**, f 27 juli 1880 i Risskov, † 11 april 57 i Odense (F: overl, dr med Hans Christian Saxtorph H., † 16 april 01, og Marie Augusta Krog). ~ 1^o 3 juni 10 i Odense Anne Marie Petersen, f 20 juni 83 i Odense, † 21 aug 38 i Hålsingborg (F: overl Niels P., † 7 jan 16, og Elise Delbanco); 2^o 24 marts 39 i Alstedt cand pharm Anna Jacobine Carstensen, f 6 sept 1900 i Kolding (F: købmand Niels Peter C. og Harriet Jacobsen). — St 99 Odense, cand S 06 laud. — Kand Diakonissestift nov 06, Odense Amtssgh maj - juli 07, Øresundshosp sept 07, Odense Amtssgh dec 07, assist Amtssgh Nykøbing F febr 08, Blegd Hosp maj 08, Frbg Hosp aug 08, rsl Hæren april 09 - marts 11, till assist Sct Jos Hosp Odense juli 10 - juni 15; rsl Hæren maj 15 - april 17; till prakt Odense april 09; privat Odense. — Slægtslitt: Mimi Helweg; Slægten Helweg i Danmark, 1934.

Helweg, Hjalmar, f 11 febr 1886 i Neenah, Wisconsin USA (F: sognepr Thorvald H. og Ane Cathrine Petersen). ~ 28 jan 14 i Idestrup Gudrun Marie Caroline Redsted, f 16 aug 87 i Nykøbing M (F: fiskerikontrollør Johan Frederik Sommer

Pulz R. og Emma Magdalene Bendix). — St 04 V Borgerdyd, cand S 11 laud, specialistanerik 18 (psykiatri). — Vikar Abybro sept 11, kand Sindssygehosp Mideldarf okt 11, turnus RH (B og D) nov 12, rsl Sct Hans Hosp nov 13, Sindssygehosp Nykøbing S okt 15, Sct Hans Hosp nov 17, overl Sindssygehosp Vordingborg febr 19, till privatklin 21 - 35 og tilfs Plejeanst Saks-købing 33 - 37; prof psykiatri og overl RH psyk afd



nov 37 - aug 51, privat Nærum. — Form Foren af d Sindssygelæger 29 - 33, præ Med Selsk Kbh 40 - 41, form RH lægeråd 41 - 49. Medl komm til udvidelse af Sct Hans Hosp 27, til udarbejd af sindssygelov 27, til omordning af Retslægeråd 32, til ombygning og udvidelse af RH 47, med permanent straffelovskomm 50 - 54, svangerskabskomm 51 - 54, morfinkomm 51 - 53. Medl Fængselsnæv 33, Retslægeråd 35, næstform 37. Medl best Foren Broen 21, D Kriminalistforen 37 - 54, præ Landsforen til Sindssygd Bekæmp 39 - 47, Landsforen for Ordblindesagen 46 - 51. — Univ guldméd 13 (Psykiatriens Udvikling i Danmark med særligt Henblik paa Harald Selmers Livsværk), udgivet 15. Forf af: De Sindssyges Paradis, 17; N. F. S. Grundtvigs Sindssygd, 18 (2 opl 32); H. C. Andersen. En psykiatrisk Studie, 27 (2 udg 54); Om Sjælesorg, 32 (3 opl 53); Søren Kierkegaard. En psykiatrisk-psykologisk Studie, 33; Om Mennesketyper, 35 (4 opl 47); Sjælelige Mekanismer, 37 (3 opl 43); Den retslige Psykiatri i Omrids, 39 (2 udg 49); Et og andet, 56; tidsskr art om psyk og psykol emner. — Dr med h c Kbh Univ 29. — K* 56. — Slægtslitt: Mimi Helweg; Slægten Helweg i Danmark, 1934.

Helweg, Johannes Spur, f 25 maj 1881 i Hornborg pr Flemming (F: valgmenighedspræst Axel Heinrich Saxtorph H. og Johanne Francisca Thalitha Hostrup Spur). ~ 1^o 28 juli 06 i Kbh Anne Ulrikke Elise Thielemann Friberg, f 29 nov 79 i Tranebjerg (F: fabrikant Lorentz Trojel F. og Nannette Sophie Birgitte Thielemann), æ opl; 2^o 27 jan 23 i Kbh Anna Margrethe Manniche, f 3 marts 89 i Kbh (F: lærer Lauritz Rasmus M. og Christine, f Manniche). — St 1900 Schneekloth, cand S 10 hvd I, specialistanerik 18 (mekano-fysioterapi), dr med 20 (Ischias. En klinisk Studie). — Vikar, rsl Hæren sept - okt 10, till kand Balders Hosp okt - nov 10; kand Alm Hosp jan 11, RH (H) sept 11, rsl Garn Sgh marts 12, assist Finsenst med afd juni 12, vikar turnuskand Balders og Sundby Hosp sept 12 - aug 13, till assist RH massageklin april 13 - marts 15; vikar KH og BBH fysiurg klin juni 15, chef RH massageklin sept 15, till kst chef sst badeklin nov 15; chef sst bade- og massageklin (senere fysiurg afd) febr 16 - sept 53; till prakt fysiurg Kbh fra okt 13. — Medl DadL massageudv 18 - 50, medstift D fysiurg Selsk 21, form 21 - 31. Tilforordn Retslægerådet som sagkyndig i fysiurgi 35 - 53. — Privatdocent 22. Forf af: disp, 20; Ischias alias Myopothia e labore regi-



onis posterioris extremitas inferioris. En klinisk Studie, 23 (engelsk udg 25); Om Funktionsmyopathien som Smerteårsag og denne Lidelses fysiurgiske Behandling, 34; oversat Domenico Cotugno: Betragtninger over Ischias nervosa, 19; afhandl og tidsskr art om fysiurg emner. Indsamlet materiale vedr sproget i Velling sogn 1890 - 95 (Udvalg for Folkemål). — Æresmedl D fysiurg Selsk 51. — (NSTO 3¹). — Slægtslitt: Mimi Helweg: Slægten Helweg i Danmark, 1934.

Helweg, Ole Morten, f 10 nov 17 i Kbh (F: dr med Johannes H. og Anne Ulrikke Elise Thielemann Fribergt). ~ 16 aug 44 i Kbh Christine Hussak, f 2 jan 18 i Wien (Plejef: købmand N. K. Hansen, Herning). — Højere handelseks, tillægseks 37, cand S 45 haud I. — Turnus Alborg Amtssgh sept 45, fast kand Amtssgh Holstebro med afd sept 46 - aug 47, Nyborg Bysgh dec 47, Centralsgh Slagelse med afd dec 48, 1' rsl Amtssgh Ringe dec 49, prakt Odense fra jan 54. — Slægtslitt: Mimi Helweg: Slægten Helweg i Danmark, 1934.



Helweg-Larsen, Eigil Christie, f 28 juli 17 i Hellerup (F: hospitalsforst, amtsfuldmægtig, cand jur Børge H.-L. og Christie Wilhelmine Foss). ~ 9 juli 39 i Viborg husholdningslærerinde Marie Margrethe Schepelern, f 1 dec 17 i Slagelse, † 22 juli 49 i Sorring (F: stiftsprovst Christian Frederik Geovst S. og Ellen Rafn Wright). — St 35 Viborg, cand S 42 laud. — Turnus Amtssgh Varde sept 42, vikar Viborg Amtssgh med afd sept 43, praksisvikar febr 44, prakt Ulstrup maj 44, aman Hobro nov 45, prakt Sorring fra okt 46. — Slægtslitt: Mimi Helweg: Slægten Helweg i Danmark, 1934; Ebba Baumann, A. H. Riise og Alice Riise: Slægts-Tavle over Etatsraad, Apoteker A. H. Riises og Hustrus Descender, 1955; mødrene: Patriciske Slægter II, 1911; Albert Fabritius: Anders Andersen Borchs Descender, 1933.



Helweg-Larsen, Hanne-Lise Benedicte, f 31 maj 15 i Djokjarta, Java (F: fabrikchef, cand pharm Aage Bernhard Alfred Schmidt og tandlæge Cathrine Benedicte Antoinette Margrethe Elisabeth Busch-Petersen). ~ 5 juli 41 i Gentofte dr med Hans Fredrik H.-L., æ opl 8 marts 54. — St 34 Frederiksborg, cand S 43 haud I, speciallægeaut 56 (psykiatri). — Turnus Militærhosp marts - dec 44, kand Sct Hans Hosp marts 45, KH psyk afd Forchammersvej sept 45, BBH psyk afd okt 45, rsl Sindssygehosp Oringe dec 46 - dec 47, vikar RH og Nørre Hosp febr - juli 48, 1' assist Skolepsyk konsultation Kbh sept 48 - april 49 og juni 50, kand Sundby Hosp pædiatr afd dec 50 -



maj 51, vikar Blegd Hosp med afsn dec 51 - april 52 og juli - aug 52, assist RH psyk poliklin okt 52 halvårskand RH neuromed afd jan 54, vikar rsl Psykopatant Herstedvester juli - sept 54, Østift kontr Familiepleje nov 54, 2' rsl Sct Hans Hosp (C) marts 55, 1' rsl Østift kontr Familiepleje fra aug 55. — Studierejse London 49 (børnepsykiatri). I USA 51.

Helweg-Larsen, Hans Fredrik, f 11 april 17 på Frbg (F: civiling Harald H.-L. og Marie Margrethe Helweg). ~ 1^o 5 juli 41 i Gentofte læge Hanne-Lise H.-L., æ opl 8 marts 54; 2^o 8 juli 54 Karen Agnes Benthe Radicke Jørgensen, f 11 nov 26 i Kbh (F: stabsofficiant Jens Laurids J. og aftenskoledærerinde Arla Radicke). — St 35 Øregård, cand S 42 laud, Master of Public Health juni 51 Harvard, dr med 52 (Nuclear



class series. Studies on frequency distribution of nuclear sizes and quantitative significance of formation of nuclear class series for growth of organs in mice with special reference to influence of pituitary growth hormone). — Kand Sindssygehosp Middelfart juli 42, friv assist Univ arvebiol Inst okt 42 - maj 44, till turnus RH (B og D) nov 42; kand Sct Elis Hosp med afd nov 43 - april 44, vid assist Univ arvebiol Inst juni 44 - sept 53, till assist Sundby Hosp patol inst dec 48 - jan 49 og læge Stadslægens medicinalstatist kontor april 52 - juli 55; aman II Univ arvebiol Inst okt 53, aman I fra juli 54, under orlov Research Assist WHO tuberculosis research office nov 53 - april 55 og udsendt af WHO som rådgiver medicinalstatist for indonesisk regering fra aug 55. — Studierejse USA 50 - 51. — Medl repr FayL, medl best FAVUT 53 - 56. — Forf af: disp, 52; tidsskr art om human arvebiologi, kvantitativ cytologi samt epidemiologi. — Medl Beta Chapter of the Delta Omega Honorary Health Soc 51. — Slægtslitt: Mimi Helweg: Slægten Helweg i Danmark, 1934; Ebba Baumann, A. H. Riise og Alice Riise: Slægts-Tavle over Etatsråd, Apoteker A. H. Riises og Hustrus Descender, 1955; Emil Holm: Slægtsbog over Jacob Holm og hans Descender, 1944 (dupl) (mødrene).

Helweg-Larsen, Per, f 3 april 05 i Lerup pr Skovsgård (F: provst Povl H.-L. og Astrid Heiberg). ~ 25 okt 35 i Ordrup Ellen Grüner, f 2 marts 06 i Kbh (F: forstander Kbh Sygehj, kammerjunker Frederik G. og Gertrud Heiberg). — St 25 Østersøgade, cand S 34 laud, speciallægeaut 48 (lunge-tub), dr med 50 (Undersøgelser over den tuberkuløse Primærinfektion hos Skolebørn og unge voksne). — Rsl GI Skovridergård juli - aug 34, vikar kand Øresundshosp med afd og tub afd okt 34, assist Seruminst nov 34, kand Blegd Hosp dec 36, turnus Amtssgh Gentofte (A) marts 37, kand Blegd Hosp sept 37, fast kand Amtssgh Gentofte (A) jan - dec 38, 2' prosektorassist Århus Komm Hosp patol inst april 39, rsl Viborg Amtssgh



røntgenafd nov 40, 1' rsl Amtssgh Grenå sept 41, kand Øresundshosp thoraxkir afd jan 44, Øresundshosp april 44, till læge De studerendes Tub Stat okt 44; fast kand KH (II) marts 45, 2' rsl Øresundshosp nov 45, Tub Hosp Lyngby aug 47, till assist Centralstat Tub Bekæmp febr 48; 1' rsl Tub Hosp Lyngby nov 48, overl Tub Hosp Stubbebjerg og Maribo amts Tub Stationer fra febr 49. — Form kredsbest Nationalforen Tub Bekæmp 50. — Forf af: disp, 50; tidsskr art om lungetub. — Slægtslitt: Mimi Helweg: Slægten Helweg i Danmark, 1934; G. F. Heiberg: Slekten Heiberg, 2 utg 1941 (mødrene).

Hemmer Gudme, Benedikt de, se Gudme.

Hempel, Simon Christian Søren, f 9 maj 1890 i Kolding (F: kreds læge Jørgen Christian H., † 8 sept 43, og Johanne Frederikke Clausen). ~ 1^o 26 jan 27 i Keldby Anna Judith Bojsen, f Borgström, f 2 jan 97 i Karlstad, † 9 juni 48 (F: skibsmægler Anders Hjalmar B. og Olga Esping); 2^o 8 maj 49 i Helnæs fysioterapeut Inger Paulli, f Rosenbergs, f 21 marts 15 i Arhus (F: direktør Louis R. og Emma Ludvigsen). — St 08

Vejle, cand V 17 laud, specialistanerk 25 (kirurgi). — Kand Odense Amtssgh kir afd april 17, rsl Hæren juli 17, till kand Diakonissestift okt 17 og kand Sct Hans Hosp maj - sept 18; assist prof Rovsings privatklin nov 18, kst kreds læge Kolding juni - aug 19, kand RH fødeafd B okt 19, turnus BBH (C) og Sundby Hosp nov 19, kand KH (IV) nov 20 - jan 21, 1' rsl Amtssgh Kolding april 21, assist Samf for Vanf april 26, overl Amtssgh Stege fra juli 26, till overl Sindssygeanst Stege fra okt 38. — (SKR 4). — Slægtslitt: P. Hempel: Stamtavle over den Hempelske Familie i Danmark, 1915.

Hempel, Edel Margrethe, f 4 juni 29 på Frbg (F: præst Henning Wolfhagen og missionær Gerda Fro Olufsen). ~ 1 april 56 Kbh læge Søren H. — St 47 Aurehøj, cand V 55 laud. — Turnus Amtssgh Lemvig marts 35 - febr 56, vikar Amtssgh Roskilde med afd maj 56, vikar fast kand sst øreafd fra juli 56. — Slægtslitt: H. Wolfhagen: Slægten Wolfhagen, 1895.

Hempel, Søren Simon Jørgen Christian, f 18 nov 29 i Stege (F: overl Christian H. og Anna Judith Borgström). ~ 1 april 56 i Kbh læge Edel H. — St 47 Herlufsholm, cand V 55 laud I. — Turnus Amtssgh Roskilde maj 55, vikar sst kir afd maj - aug 56, kand Amtsgh Kalundborg fra dec 56. — Slægtslitt: P. Hempel: Stamtavle over den Hempelske Familie i Danmark, 1915.

Hempel-Jørgensen, Eiler, f 22 juli 1889 i Odense (F: kaptajn Eigel Vilhelm Valdemar Jørgensen, MF, og Johanne Sophie Hempel, MB). ~ 28 april 20 i Horsens Rigmor Hansen, f 25 dec 90 i Dover (F: købmand Hans Jørgen Lambert H. og Laura Jensine Thomsen). — St 07 Odense, cand V 15 laud, embedslægeeks 29. — Skibslæge DFDS marts 15, militær læge juli 15, kand Sct Hans Hosp nov 15, kst rsl sst dec 15 - maj 16 og aug 16, kand



Odense Amtssgh kir afd dec 16, RH (B) marts 17, inspekt fangelejlere Rusland juli - aug 17, rsl Garn Sgh med service dec 17, kand KH (IV) marts - juni 18, Arhus Komm Hosp kir afd aug 18, rsl Amtssgh Næstved nov 18 - marts 20, vikar maj 20, rsl Julemærkesan Kolding nov 20 - febr 21, ekstraord turnusbevis, prakt Neksfø fra april 21, till sgh læge okt 21, visit læge 21 og læge Snogebæk San til dets nedlæggelse 27. — Form Bornholm Lkf 25 - 29 og 34 - 37, medl landsudv fra oprett til 53. Medl sundhedskomm 45. — MTKFh 19. (ØRK 2). — Slægtslitt: P. Hempel: Stamtavle over den Hempelske Familie i Danmark, 1915 (mødrene).

Hempel-Jørgensen, Eiler, f 12 juli 23 på Sumatra (F: stabs læge Johannes H.-J. og Maria Koed). ~ 27 marts 55 i Ribe sygepl Thora Madsen, f 20 marts 28 i Hjørring (F: fiskeskipper Christian Thomsen M. og Mette Lauridsen). — St 42 Nyborg, cand S 51 laud. — Turnus Amtssgh Kolding okt 51, skibslæge Johnson Line okt 52, vikar kand Statshosp Sønderborg kir afd febr 53, fast kand sst gynækol-obstetr afd maj 53, rsl Hæren



okt 53, fast kand Statshosp Sønderborg gynækol-obstetr afd febr 54, skibslæge ØK aug 54 - jan 55, 2' rsl Centralssgh Holstebro kir afd marts 55, rsl Forsvarets Lægekorps okt 56, idræts læge Sønderborg fra april 57. — Slægtslitt: P. Hempel: Stamtavle over den Hempelske Familie i Danmark, 1915.

Hempel-Jørgensen, Johannes, f 4 nov 1892 i Odense (F: kaptajn Eigel Vilhelm Valdemar Jørgensen, MF, og Johanne Sophie Hempel, MB). ~ 3 dec 21 i Gørding Maria Koed, f 1 juni 96 i Gørding, † 23 aug 38 (F: mejeribest Ivar Sørensen K. og Ernestine Paich). — St 09 Odense, cand S 16 laud. — Rsl Slagelse Sgh og Garn Sgh sst aug 16, i Sibirien som sekr ved d gesandtsskab Petrograd aug 17 - juni 19, rsl Amtssgh Næstved nov 19 - jan 20, turnus RH (B og C) marts 20, militær læge Java og Sumatra marts 22 - marts 25, vikar, prakt Sønderborg maj 25 - 47, till korpss læge Hæren juni 25 og overl april 27; midlertid stabs læge og brigadelæge D Brigade Tyskland april 47, overl og stabschef Forsv Lægekorps april 50, chef Sanitetsdepo-



tet juli 51, stabslæge II nov 51, stabslæge I fra maj 52. — Studierejse Paris 21 (neurologi og kirurgi). — Sekr D militærmed Selsk 49 - 52. — R* 41, DM 52, MTKfh 19, HTH 50. (ØRK 2). — Slægtslitt: P. Hempel: Stamtavle over den Hempelske Familie i Danmark, 1915 (mødrene).

Hempel-Jørgensen, Povl, f 9 april 25 i Kbh (F: læge



Preben H.-J. og Elisabeth Johanne Hansigne Jørgensen). ~ 19 marts 48 på Frbg fysioterapeut Kirsten Falk-Jensen, f 12 dec 25 på Frbg (F: kontorchef Finansmin, cand jur Arild F.-J. og Karen Anna Hagerup). — St 44 Frbg, cand V 51 laud, embedslægeeks maj 56. — Vikar kand Assens Amtssgh febr 51, turnus Frbg Hosp (B og A) maj 51, vikar kand sst (A) maj - juli 52, surnum

kand Amtssgh Gentofte børneafd dec 52, kand Centralsgh Herning med afd febr 53 - april 54, 2' rsl Amtssgh Vejle med afd maj 54, kand Børnehosp Fuglebakken maj 55, skibslæge nov 55 - jan 56, vikar kand KH psyk afd juni 56, kand Rud Berghs Hosp sept 56, 2' rsl Centralsgh Hillerød med afd fra nov 56. — Slægtslitt: P. Hempel: Stamtavle over den Hempelske Familie i Danmark, 1915.

Hempel-Jørgensen, Preben Søren, f 13 dec 1890 i



Odense (F: kaptajn Eigil Vilhelm Valdemar Jørgensen, MF, og Johanne Sophie Hempel, MB). ~ 6 juni 19 i Kbh Elisabeth Johanne Hansigne Jørgensen, f 7 aug 96 i Vigerslev (F: proprietær Poul J. og Marie Hansen). — Dyrslægeeks 16, st 17 priv, cand V 22 præ. — Assist Veterinærsk dyrefysiolog marts - aug 16. Vikar kand RH (B) juli - aug 20, sst (C) juli - aug 21, kand Odense

Amtssgh kir afd febr - dec 22, Sct Lukas Stift april 23 - maj 24, turnus KH (II og V) okt 24 - sept 25, kand Dr Louises Børnehosp dec 25 - sept 26, KH (IV) okt - dec 27; till prakt Kbh fra 24. — Studierejse Wien 24. — Form Veterinærmed Foren 14 - 16, medl best FayL 22 - 30, repr DadL 25, Lgf Bureau tilsynskomm 26 - 36. Form repr To Løver 44, medl best Valby Børneasyl og Folkebørnehaver. — Slægtslitt: P. Hempel: Stamtavle over den Hempelske Familie i Danmark, 1915 (mødrene).

Henckel, Jørgen, f 10 april 17 i Kbh (F: ors Regner



H. og Ane Johanne Ingeborg Henriksen). ~ 26 april 45 i Nødebo sygepl Gerda Minna Thomsen, f 18 okt 18 i Frederikssund (F: maskinmstr German Martin T. og Helga Eugenia Petersen). — St 36 Schneekloth, cand V 45 laud. — Turnus Amtssgh Esbønderup febr 45, fast kand sst febr 46 - 47, rsl Hæren sept 46, till vikar kand Tønder Amtssgh; fast kand Amtssgh Esbønderup dec 46,

kand Amtssgh Usserød marts 47, prakt Eskebjerg

fra aug 47, skolelæge april 48. — Slægtslitt: Aage Henckel: Stamtavle over Efterkommere efter ... J. C. Henckel, 1941; tillæg, 1944 - 52.

Hendil, Ole, f 5 maj 05 på Frbg (F: grosserer Jørgen Christen H. og Charlotte Danielsen). ~ 2 aug 35 i Vangede sygepl Elly Andreasen, f 2 okt 11 i Kbh. — St 23 Sct Jørgen, cand S 31 laud, embedslægeeks maj 42. — Handelssuderende London 23 - 24. Vikar rsl Sønderborg Amtssgh i juli 31, vikar kand Abenrå Amtssgh i nov 31, skibslæge ØK jan 32, vikar maj 32, vikar rsl Amtssgh Lemvig juni 32, vikar juli 32, rsl Vordingborg Sgh aug 32 - jan 34, vikar marts 34, vikar kand Sundby Hosp med afd april 34, turnus sst maj 34, kand Blegd Hosp maj 35, aman Hadsund juli 35 - april 36, prakt Rønne juli 36, till kst amtslæge sst aug - dec 39; kand Sindssygehosp Nykøbing S maj - aug 40, RH fødeafd B dec 40, rsl Psykopatant Herstedvester og Statsfængslet Vridsløselille maj 41 - marts 42, kand Blegd Hosp juni 42, praksisvikar juli 42, 1' rsl Horsens Komm Hosp med afd og assist Tub Stat aug 42, kst amts- og kredslæge Tønder amtslgk april 44, kst kredslæge Kalundborg Lgk sept 44, kredslæge juni 45, till skolelæge april 48 og huslæge Kgl Blindeinst Refsnæs okt 51; kredslæge Himmerlands Lgk med bopæl Farsø og kst skolelæge Vesthimmerland fra aug 55. — Suppl Bornholm Lkf voldgiftsret 38 - 40.

Hendrichsen, Aage, f 2 april 1893 i Kbh (F: læge



Emil Frederik H., † 10 dec 43, og Anna Marie Olsen). ~ 20 aug 20 i Kbh Else Marie Flora Rasmussen, f 18 sept 96 i Kbh (F: danselærer Jens Vilhelm R. og Emma Greisen). — St 10 V Borgerdyd, cand S 17 laud I. — Kand Alm Hosp jan 19, Øresundshosp med afd aug 19 - april 20, KH (VI) juni 20, turnus sst (III og I) sept 20, kand RH børneafd sept 21 - febr 22, Blegd Hosp april 22, RH

(H) juli - dec 23; till prakt Kbh fra jan 21.

† **Hendriksen, Valdemar**, f 31 dec 1893 i Bogense, †



19 juni 52 (F: købmand Jørgen H. og Ane Margrethe Sørensen). ~ 23 maj 24 i Hellerup cand polyt Else Margarita Rohde, f 19 aug 95 i Toluca, Mexico (F: direktør, cand pharm Johannes Theofilus R. og Nicoline Jeanette Lovise Meyer). — St 12 priv, cand S 19 laud, specialistanerk 28 (psykiatri) dr med 28 (Spasmodiæ og Epilepsiæ samt Bidrag til det epileptiske Anfalds

Pathogenese). — Kand Sct Hans Hosp sept 19, Hjørring Amtssgh marts 21 - juli 22, Silkeborg San sept 22, turnus KH (II og V) dec 22, kand sst (VI) dec 23, surnum kand RH fødeafd B marts - april 24, Filadelfia juli 24, rsl sst okt 24, afdlæge Sct Hans Hosp sept 27, overl Sindssygehosp Middelfart nov 32 - marts 52. — Studierejse Scotland, England, Holland, Tyskland 28 (psykiatri). — Medl best Foren Broen. — R* 48.

† **Henius, Paul Jacob** Isidor, f 7 dec 1891 i Odessa, † 22 jan 49 i Kbh (F: konsul Erik Semmy H. og Emilie Schou). ~ 1° 6 jan 21 i Kbh Debbie Warschowsky Gutter, f 21 aug 92 i Kbh (F: købmand Samuel W. G. og Nanny Poulsen), æ opl; 2° 24 nov 34 Tita Else Borch, f 25 dec 12 i Kbh (F: kaptajn, udvandringschef, vicekonsul Caspar Fredrik Carl B. og Emmy Nielsen). — St 09 Rungsted, cand V 17 haud I, specialistanerk 24 (oto-



laryngologi). — Kand Diakonissetift april 17, Rud Berghs Hosp sept 18, skibslæge krigsfangetransport dec 18 - jan 19, friv assist RH otol afd aug - okt 19, turnus BBH og Sundby Hosp marts 20, friv assist RH otol afd marts - dec 21, assist Sct Jos Hosp Odense otol afd 22, till aman; kand RH otol afd april 23, surnum assist KH otol afd okt 23 - sept 24, Finseninst otol afd nov - dec 24, 3' assist KH otol afd febr 25, 2' assist sst sept 25, 1' assist juni 26, 2' assist Finseninst otol afd nov 26 - okt 27; till prakt otolog Kbh fra juli 24, privatklin. — Studierejser London 19, Berlin 22 (otologi). — MTKfh.

† **Hennings, Theodor** Frederik Johan, f 9 nov 1881 i Vejle, † 2 nov 55 på Frbg (F: tandlæge Niels Peter H. og Birgitte Marie Tüchsen). ~ 1° 17 aug 12 i Salatiga, Java Anna Maria van Santwijk, f 26 april 93 i Tjiamis, Java (F: borgmstr Salatiga Hendrik v. S. og Johanne Henriette Gerardine van Cattenburch); 2° 4 okt 41 i Kbh Dagmar Ingeborg Haase, f Zilmer, f 22 sept 81 i Odense (F: fabrikant Carl Frederik Z. og Amalie Vil-



helmine Langsted). — St 99 Randers, cand S 06 haud I. — Skibslæge VK okt 06, Off van Gezondheid II i hollandsk-indisk tjen jan 07, Off I jan 15, major febr 21, oberstløjtn, stabslæge febr 24 - 26, prakt Kbh fra sept 26. — Slægtsliitt: P. B. Grandjean: Stamtavle over Silke- og Klædekræmmer, Borgerkaptajn Christian Mouritz Tüchsens Slægt, 1913 (mødrene).

Henningsen, Eigil Juel, se Juel Henningsen.

Henningsen, Einar Valdemar Marius, f 18 nov 1881 i Kbh (F: direktør Ny Carlsberg Bryggeri, cand pharm Valdemar Gustav Adolph H. og Marie Johanne Kirstine Balle). ~ 15 dec 20 i Kbh Agnete Rosenstand Ekman, f 5 aug 92 i Kbh (F: grosserer Ferdinand E. og Nanna Rosenstand), æ opl 34. — St 99 Metropolitan, cand V 10 haud I, specialistanerk 18 (dermato-venerologi). — Kand og assist Øresundshosp tub afd febr 10 - febr 11, skibslæge DFDS juli 11, kand RH (H) nov 11, skibslæge ØK april - juli 12, turnus KH (III og I) sept 12, till 2' assist Kbh Poliklin dermatol afd nov 12 - nov 13; kand KH (IV) sept 13 - jan 14, assist sst juli 14 - juni 15, rsl Rud Berghs Hosp aug 15 - aug 20, till 1' assist Kbh Poliklin dermatol afd jan 16 - jan 19

og rsl Hæren 15, 16 og 17; visitator KH juni 20 - juni 24, till chef Kbh Komm ambul fnatbeh dec 21 - dec 23, komm venerolog okt 21; prakt speciallæge Kbh fra 16, till skibslæge ØK dec 34 - marts 35. — Studierejser Paris 14 og 18 (dermatologi). — Slægtsliitt: L. E. Grandjean: Biskop Nicolay Edinger Balle's Slægt, 1922 (mødrene).

Henningsen, Erik, f 16 aug 1885 i Præstø (F: manufakturhdr Carl H. og Marie Ludviga Hecht). ~ 21 maj 15 i Kbh Karen Arildsen, f 15 febr 88 i Kbh (F: slagtermstr Sofus Rudolf A. og Marie Mathilde Hansen). — St 04 Ordrup, cand V 12 haud I, specialistanerk 20 (kirurgi). — Rsl Øresundshosp Helsingør sept 12, sst overl sst sept 13, turnus RH (B og D) jan 14, rskir Odense Amtssgh april 15, Sct Jos Hosp april 19, till 1' assist



Kbh Poliklin (A) april 19; kst overl Amtssgh Middelfart dec 19, overl Korsør Sgh april 20 - sept 55; till prakt Korsør april 20 - juni 43 og fra okt 55, jernbanelæge 24 - 43. — Studierejser Berlin 21, Stockholm 23 (kirurgi). — Form Korsør Komm børneværnsudv 24. — MTKha, DrKM.

* **Henningsen, Klavs** Tage, f 5 aug 16 i Odense (F: overl Erik H. og Karen Arildsen). ~ 9 maj 41 i Bloustrød Sonja Elga Leisted, f 3 febr 15 i Kbh (F: guide Emil Julius Frederik L. og Johanne Nielsen). — St 34 Slagelse, cand V 42 laud, dr med 52 (Om blodtypesystemet P). — Turnus Amtssgh Brovst febr 42, vikar sst febr 43, kand Nyborg Sgh april 43, rsl Skanderborg Amtssgh maj 44, fast kand Amtssgh Gentofte (H) maj 45, vikar RH fødselsstift okt 46, assist Retsmed Inst dec 46, till rsl Hæren maj 50; afdleder Retsmed Inst fra sept 52; overl Hæren okt 56.



† **Henningsen, Viggo**, f 1 aug 1894 i Sdr Bjert pr Bjert, † 10 jan 54 i Kolding (F: læge Valdemar H., † 16 okt 31, og Else Camilla Nicoline Sundorph). ~ 5 dec 24 i Kbh Elly Freisleben Høgholt, f 2 okt 97 i Kbh (F: lokomotivfører Andreas H. og Marie Emilie Freisleben). — St 12 Kolding, cand S 23 laud. — Vikar kand Faksinge San 17 - 18, kand Amtssgh Kolding juli 23, RH fødeafd i okt 23, rsl Skanderborg Amtssgh dec 23, prakt Låsby dec 24, Sdr Bjert nov 29 - aug 49, privat Kolding. — Slægtsliitt: A. Hellemann: Genealogiske og personalhistoriske Meddelelser, 1893;



mødrene: S. Elvius: En slesvigs Slægt, 1911; C. Jespersen: Stamtavle over den bornholmske Familie Jespersen, 4 udg 1941.

Henrichsen, Einar Lykke, se Lykke Henrichsen.



* **Henrichsen, Erik**, f 29 juni 17 i Hellerup (F: direktør Magnus H. og Marie Sofie Møller). ~ 4 juli 42 i Hellerup Rita Kayser, f 8 april 17 på Frbg (F: civiling Erik Ejvind K. og Kitty Elling Jensen). — St 35 Ordrup, cand S 43 laud. — Vikar Skodsborg San juli - aug 43, turnus Amtssgh Nykøbing F okt 43, kand Amtssgh Esbønderup okt 44, 2' rsl Øresundshosp Helsingør febr 45, kand Amtssgh Gentofte (D) april 46, vikar Kysthosp Refsnæs april 47, Amtssgh Gentofte (D) maj 47, kand Set Lukas Stift okt 47, Militærhosp med afd aug 48, RH fødeafd A nov 48, assist KH kir poliklin maj 49, RH fødeafd A maj 50, Amtssgh Gentofte røntgenafd juni 51, 2' assist KH patol inst juni 52, midlertid 2' rsl Ortopæd Hosp (II) jan 53, 2' rsl BBH (D) marts 53, 1' rsl Odense Amtssgh (A og K) fra aug 56. — Univ gulmed teoret med 46 (Myresyreudskillelse efter Methylalkoholindgift).

Henrichsen, Erik, f 19 juni 18 i Birkum pr Højby F (F: læge Richard H., † 10 nov 54, og Irma Mary Madsen). ~ 16 febr 46 i Hellerup Else Gerda Schrøder, f 11 maj 18 i Kbh (F: grosserer Laurits S.). — St 37 Birkerød, cand V 46 laud. — Vikar turnuskand Amtssgh Herning med afd marts 46, turnus sst maj 46, vikar turnuskand sst maj 47, fast kand Odense Amtssgh epid afd juni 47, helårskand Set Lukas Stift okt 47, kand Militærhosp med afd aug 48, Finseninst med afd febr 49, vikar sst dermatol afd juni 50, sst med afd sept 50, kand Blegd Hosp med afd nov 50, sst epid afd maj 51, Børnehosp Martinsvej dec 51, vikar Rud Berghs Hosp juni 52, kand Nørre Hosp sept 52 - sept 53, till prakt Hellerup fra juni 53, tilsf Landsforen mod Børnelamm børnehavn nov 55.

Henrichsen, Thomas Walsøe Johan, f 20 april 1877



i Skive (F: købmand Johan Anton H. og Sara Thomsine Marie Walsøe). ~ 21 marts 08 i Kbh Mary Dagmar Angelica Ewald, f 27 april 80 i Kbh (F: hovedkasserer Bikuben, justitsråd Wilhelm Amandus Constantin E. og Dagmar Mathilde Jensen). — St 95 Viborg, cand V 04 haud I, specialistanerk 18 (kirurgi). — Vikar V 04, skibslæge VK juli 04, kand Set Jos Hosp otol afd nov 04, sst gynækol afd maj 05, till klin assist sst (B) maj 05 - april 06; kand sst kir afd nov 05, surnum kand Fødselsstift maj 06, assist Königl Frauenklin Dresden okt 06, prakt Skive nov 06, sghlæge Sæby pr Høng nov 13, overl Amtssgh Kalundborg juli 18 - april 47, privat Sorgenfri. — Studierejser Hamburg 04, Freiburg og Wien 06 (kirurgi) og senere flere gange Paris, London, Amster-

dam og Hamburg. — Tidsskr art om kir emner, bl a pancreas-, galdestens- og nyrekirurgi. — Slægtsliit: D. Hvalsøe: Slægten Hvalsøe — Walsøe, 1914 (mødrene).



† **Henrichsen, Richard** Walther, f 9 juli 1890 i Kbh, † 10 nov 54 i Græsted (F: kontorchef Emmanuel H. og Alvida Agnete Enna). ~ 7 juli 17 i Hellerup Irma Mary Madsen, f 5 jan 91 i Hellerup (F: branddirektør Niels Christian M. og Johanne Jensen). — St 08 Ordrup, cand V 16 haud I. — Vikar Amtssgh Fakse april - juni 12, Svendborg Amtssgh dec 14 - marts 15; rsl Høng febr 16, prakt Birkum pr Højby F febr 17, Græsted fra nov 23, till læge Alderdomshj 24. — Medl Nordsjæll Lkf voldgiftsret 43, best 45, form sygek udv, medl centraludv, repr DadL. Form Borgerforen 34.

Henrichsen, Svend Lykke, f 26 jan 1892 i Kbh



(F: maleren, kommunelærer Axel Thorsten H. og kommunelærerinde Christiane Sørine Sommer). ~ 16 nov 18 i Vanløse Helvi Marie Petronella Jeppesen, f 16 nov 92 i Hornbæk (F: toldassit, løjtnant Meiner Christian J. og Anna Birgitte Meyer). — St 09 Lyceum, cand V 16 haud I, embedslægeeks maj 21. — Kand Blegd Hosp marts - maj 16, 2' rsl Ålborg Komm Hosp sept 16 - aug 17, rsl Søværnet jan 18 - sept 21, till turnus Frbg Hosp (A og B) marts 19, KH (IV) marts 20, Finseninst (E) juni 20, rsl militære Epidemihosp nov 20 - sept 21 og kand KH (VI) juni - aug 21; prakt Kirkehøllinge okt 21, kredslæge Nr Djursland april 23, Frederikshavn-Sæby fra jan 28, till læge civile luftværn 41 - 45. — Medl best Embedslægeforen 48, form 52, medl DadL udv ang sygeforsikr problemer 54. Form udv ang nyordn af embedslægers kontorførelse 47 - 48, udv ang medicinalberetn samt instruktioner for læger og embedslæger 53 - 55, medl komm til overvejelse af spørgsm vedr retspsyk undersøg i straffesager 51 - 56. Form lokalforen Kræft Bekæmp 29 - 45. — Forf af: tidsskr art om anafylaxi, sundhedsvæsen, personalhist. Medarb Den d Ordbog 26, kons ved samme i med-hist spørgsm 38. — R* 53.

Henrichsen, Hans Aage, f 20 sept 06 i Brørup (F: repræsentant Anton Marinus H. og Marie Christine Christensen). ~ 15 aug 36 på Frbg Eda Mathilde Stub, f 17 sept 08 i USA (F: fabrikant Carl Ambrosius S. og Metha Christine Carlsen). — St 25 Esbjerg, cand S 34 haud I. — Kand Frbg Hosp kir, radiol og neurol afd aug 34, rsl Amtssgh Frederiksværk nov 35, Set Elis Hosp Næstved maj 36, Fødselsstift Jylland maj 37, prakt Hørsholm juli 38, vikar kand Amtssgh Sæby pr Høng marts - aug 47, prakt Glostrup fra jan 48.

Henriksen, Christian, f 29 juni 22 i Kbh (F: museumsbest, dr phil Kai Ludvig H. og Else Dorthea Larsen). ~ 31 juli 50 i Holte sygepl Ebba Marie Veistrup, f 17 maj 24 i Arhus (F: civiling Carl Rasmus Laurits V. og Thora Cecilie Johanson). — St 42 Akad Kurs, cand S 52 haud I. — Vikar Christiansø juli 52, BBH (B) i aug 52, turnus Rudkøbing Bysgh okt 52, kand sst aug 53, kommlæge Sandø, Færøerne fra okt 53.



Henriksen, Erik Skjoldborg, f 12 okt 15 i Kbh (F: ingeniør Holger Jacobus H. og Etla Nielsen). ~ 12 juni 43 i Sommersted Thora Marie Abel, f 4 sept 20 i Augustenborg (F: postmstr Georg Harald A. og Camilla Poula Dohn). — St 34 V Borgerdyd, cand S 41 laud, speciallægeaut 51 (intern med), dr med 51 (Asthma bronchiale. En efterundersøgelse specielt til vurdering af effekten af den specifikke desensibilisering). — Turnus Statshosp



Sønderborg aug 41, vikar sst med afd aug 42, vikar Amtssgh Næstved røntgenafd febr 43, kand Julemærkesan Kolding april 43, rsl sst dec 43, kand Centralsgh Hjørning med afd jan 45, De gamles By nov 45, Frbg Hosp (E) april 46, vikar rsl Finseninst med afd febr 47, kand sst dermatol afd maj 47, Frbg Hosp med afd sept 47, BBH (B) sept 48, 1' rsl Amtssgh Roskilde med-epid afd aug 49, 2' rsl Frbg Hosp (E) okt 51, 1' rsl Blegd Hosp epid afd okt 54, Frbg Hosp (E) fra april 57; till prakt speciallæge Kbh fra april 53. — Forf af: disp, 51; afhandl især om asthma bronchiale og allergol emner.

Henriksen, Frode, f 23 sept 13 i Brønderslev (F: togfører Jens Christian H. og Johanne Jensen). ~ 1° 39 Eva Ørum Nielsen, æ opl 44; 2° 44 Edith Anna Madssen, f Frederiksen, f 3 juni 08 i Kbh (F: maskinchef Frantz Edouard F. og Anna Johanne Christensen). — St 32 Alborg, cand S 39 laud. — Turnus Alborg Komm Hosp dec 39, fast kand sst kir afd dec 40, Centralsgh Slagelse kir afd nov 41, Odense Amtssgh kir afd



okt 42, kst 2' rskir sst juni 43, fast kand Arhus Komm Hosp kir afd nov 43, 2' rskir og kst 1' rskir Horsens Komm Hosp marts 44, prakt Horsens fra april 46, till fængselslæge Statsfængslet Møgelkjær 44, skolelæge 50 og idrætslæge 55. — Tillidsmand FayL Odense 43, Arhus i 44. — Tidsskr art om gynækol og intern-med emner.

Henriksen, Gunnar Føns, se Føns Henriksen.

Henriksen, Hans Peter, f 4 febr 1880 i Smerup pr Karise (F: husmand Peter H. og Signe Johanne Marie Frederiksen). ~ 1° 9 april 08 i Kbh Olga Elisabeth Hansen, f 29 sept 76 i Kerteminde, † 13 jan 16 i Kbh (F: entreprenør August Frederik H. og Maren Jacobine Møller); 2° 17 nov 18 i Kbh Hedvig Jensen, f 5 sept 91 på Frbg (F: tømmermstr Emil J. og Johanne Hansen). — St 1900 priv, cand S 07 laud. — Kand Alderdomshj okt 07,



Alm Hosp april 08, Blegd Hosp april 09, turnus Øresundshosp og Sct Jos Hosp okt 09, kand KH (IV) okt 10, Øresundshosp med afd jan 11, klin assist KH (III) april 12, vikar kand Finseninst marts 13 - E 14, till prakt Kbh fra 08.

Henriksen, Jens David, f 31 maj 09 i Holtug pr Store-Heddinge (F: forlagsboghdr Henrik Ludvig H. og Maren Hansen). ~ 16 jan 44 i Søllerød sygepl Thyra Margrethe Thøgersen, f 27 marts 15 i Fredericia (F: tømmermstr Laurs Michael T. og Petra Mary Christensen). — St 28 V Borgerdyd, cand S 38 haud I, speciallægeaut 50 (fysiurgi). — Turnus BBH (C og A) dec 38, kand Sct Elis Hosp dec 39, kurlæge Skodsborg San



marts 41, till kand Nørre Hosp febr 45 - jan 46, surnum kand RH neurol poliklin dec 46 og assist sst fysiurg klin april 47 - aug 49; fellowship Mayo Clinic, Rochester Minnesota USA april 53, director Rehabilitation Center of Hawaii fra jan 57. — Red Sundhedsbladet 45.

Henriksen, Jørgen Kampmann, f 7 sept 19 på Frbg (F: maleren Harald Nikolaj H. og Karen Elisabeth Rasmussen). ~ 5 juni 48 i Svendborg sygepl Kirsten Elisabeths Foss, f 16 jan 20 i Odense (F: instrumentmager Jacob F. og Marie Nordenlund). — St 38 Frbg, cand V 46 laud. — Vikar fast kand Diakonissestift (B) marts-maj 46, turnus Svendborg Amtssgh juli 46 - aug 47, kand Tub Hosp Holstebro og Ringkøbing amt Tub



Stat jan - dec 48, læge DrK og UNICEF tub arb Czekoslovakiet og Grækenland 49, Med Officer UNICEF tub arb Ægypten jan 50, kand Sct Maria Hosp Roskilde okt 50, Ringsted Bysgh juli 51, rsl Vejle Amtssgh røntgenafd jan 53, Senior Med Officer WHO Eastern Mediterranean Region aug 53 - juli 55, prakt Tarm fra jan 56.

Henriksen, Oliver, f 13 april 1895 i Danmark (F: lærer Ferdinand H. og Hanne Rasmussen). ~ 25 nov 27 i Arninge godsejer Astrid Kirstine Jensen, f Rasmussen, f 25 jan 95 i Skråbelev (F: gods-ejer Lars R. og Maren Nielsen). — St 14 Metropolit, cand V 22 laud, embedslægeeks juni 34, spe-

ciallægeaut 35 (dermato-venerologi). — Kand KH (VI) maj 22, aman, kand Finseninst kir afd juni - nov 23, aman, turnus BBH og Sundby Hosp maj



24, rsl Vejle Amtssgh maj 25, 1' rsl Amtssgh Nakskov aug 25, prakt Nakskov aug 26 - april 31, kand KH (IV), Frbg Hosp (C), Rud Berghs Hosp og Blegd Hosp, kst amtslæge Frbg juli 34, surnum kand Rud Berghs Hosp, kand Frbg Hosp (C) april 35, kredsælge Østlollands Lgk juni 37, amtslæge Lolland-Falsters Lgk fra jan 47. — Form Lolland-Falsters Lkf foredragsudv

42 - 47, Medl byråd Nykøbing F 46, form Saksøbing Roklub 44. — R* 53.

Henriques, Allan Valdemar, f 12 nov 1892 i Kbh (F: prof, dr med Valdemar H., † 4 dec 36, og Carrie Amalie Bing). ~ 30 maj 17 i Kbh Karen Hertz, f 21 jan 95 i Kbh (F: fabrikant Georg Emil H. og Minna Salomon-



sen). — St 10 Efterslægt, cand S 16 laud, specialist-anerk 24 (pædiatri). — Kand Alm Hosp juni - aug 15, Sct Johs Stift nov 16, assist dr med A. Meyers privatklinik marts 17, till assist Dr Louises Børnehosp poliklin III marts 17; kand RH otol afd marts 18, turnus KH (II og V) okt 18, kand Blegd Hosp okt 19, RH (H) jan 20, sst børneafd maj - okt 20, assist Dr Louises Børnehosp poliklin II jan - dec 21, till kand Dr Louises Børnehosp nov 21 - april 22; klin assist Dr Louises Børnehosp juni 22 - maj 24, sst poliklin II okt 24 - sept 25, til assist RH med poliklin juni 25 - maj 27; klin assist Øresundshosp juni 27 - maj 29, assist Børneafd Martinsvej jan 31, rsl sst sept 31 - sept 43, till læge Børneplejestat april 38; flygtningelæge d gesandtskab Göteborg febr - maj 45, ledende læge Børneplejestat fra jan 48; till prakt Kbh fra 20. — I Sverige okt 43 - maj 45. — Slægtsliitt: J. Margolinsky: Stamtavlen Henriques 1725-1948, 1949; Slægthaandbogen, 1900 (mødrene).

Henriques, Folmer, f 3 maj 04 i Kbh (F: grosserer Gustav Aron H. og Mary Alice Abrahamson). — St 22 Ø Borgerdyd, cand S 45 laud. — Turnus Amtssgh Nykøbing F febr 46, kand Sindsygehosp Vordingborg febr - juli 47, vikar kand Nørre Hosp med afd E 47, helårskand sst jan - dec 48, vikarassist Finseninst dermatol afd aug - dec 49, vikar Sct Hans Hosp kvindehosp maj 50. Vikar Andsvageanst Rødbygård juni -



aug 54, årskand Ebberødgård okt 54. — Slægtsliitt: J. Margolinsky: Stamtavlen Henriques 1725-1948, 1949.

* **Henriques, Jørgen Fini**, f 26 okt 22 i Kbh (F: assist Postvæsenet Svend Hugo Rolf Fini H. og Lilly Margrethe Frederiksen). ~ 1 aug 42 i Kbh Lizzi Jensen, f 4 juli 23 (F: maler Aage J. og Johanne Trine Mogensen). — St 45 priv, cand V 53 laud. — Turnus Amtssgh Nykøbing F febr 53, 2' rsl sst fra febr 54. — Slægtsliitt: Jul. Margolinsky: Stamtavlen Henriques 1725-1948, 1949.

† **Henriques, Oscar Michael**, f 11 febr 1895 i Malmö,



† 2 aug 53 (F: direktør Michael Emil Martin H. og Julie Christiane Poulsen). ~ 1° 16 april 20 på Frbg Karen Alice Ryegaard, f 13 marts 96 i Randers (F: sagf, skatteinsp Niels Nielsen R. og Mathilde Kirstine Madssen), æ opl 42; 2° 27 april 46 i Kbh Else Bagge, f Rømeling, f 3 juni 09 i Holstebro (F: toldkontrollør Carl Wilhelm R. og Gerda Bruun). — St 12 V Borgerdyd, cand V 20 laud, dr phil 29 (Über Carbhämoglobin), speciallægeaut 48 (klin kemi og lab teknik). — Rsl Ålborg Amtssgh febr 20 - jan 21, kand Blegd Hosp april 21, till vikar sghlæge Lyngby juli 21; kand KH (VI) okt 21, friv assist Seruminst jan 22, assist sst maj 22, lab forst sst 25 - 32, overl Finseninst og lab forst sst fra 32; till prakt Kbh 35 - 38. — Studierejser Tyskland, England, Frankrig, Czekoslovakiet, Østrig og Schweiz. — Medl Akad Tekn Vidensk boligopvarm udv 39, form Nord Lab lægers Foren 47. — Forf af: Om Brintjonmaalinger, 24; disp 29 (Ergebnisse der Physiologi, XXVIII); tidsskr art. — Medl Com internat de la lumiere. — Slægtsliitt: Jul. Margolinsky: Stamtavlen Henriques 1725-1948, 1949.

Henriques, Ulrik Verner, f 4 april 29 i Keldby pr Stege (F: proprietær Verner Albert H. og Ingeborg Heyman). ~ 15 juni 55 i Ø Egede Amy comtesse Moltke, f 6 juni 32 på Frbg (F: kammerherre Eiler Frederik Ernest greve M. og Margrethe Vibeke comtesse Danneskiold-Samsøe). — St 48 Sorø, cand V 56 laud. — Turnus Amtssgh Stege fra febr 56. — Slægtsliitt: J. Margolinsky: Stamtavlen Henriques 1725-1948, 1949.

* **Hentzen, Jens Wilhelm**, f 3 maj 18 i Kbh (F: overing Kbh Elværker Carl Johan Wilhelm H. og Jenny Marie Hatting). ~ 3 juli 43 i Hellerup Grethe Hansen, f 5 febr 19 i Kbh (F: grosserer Hans Carl Niels Marius H. og Kathrine Kjærgaard). — St 36 Metropolitan, cand S 43 laud. — Turnus Amtssgh Fredericia aug 43, vikar sst aug 44, BBH (F) sept 44, kand Sorø Amtssgh okt 44, rsl sst febr 45, Centralsgh Slagelse røntgen-



afd okt 45, kst 2' rskir Ålborg Amtssgh april 46 - maj 47. I Amerika. — Studierejse Californien 47.

Herborg, Anker Gunnar, f 27 okt 01 i Nykøbing F



(F: repræsentant Anton Peter Larsen og Emilie Hansine Hansen) (nvf 28). ~ 21 juni 35 på Frbg Karen Weeke, f 27 juli 08 på Frbg (F: kasserer Peter Theodor W. og Thora Christiane Jørgensen). — St 19 Nykøbing F, cand S 27 haud I, special-lægeaut 37 (intern med). — Kand Sct Hans Hosp dec 27, sessionslæge april 28, kand Øresundshosp med afd juli 28, vikar juli - aug 29, kand

RH fødeafd B okt 29, turnus BBH (C og A) dec 29, skibslæge ØK dec 30, fast kand BBH (C) marts 31, rsl sst okt 31, vikar 1' rsl KH (III) okt 34, assist sst med poliklin maj 35 - juni 37; prakt Kbh og jernbanelæge fra april 34.

† **Herfelt, Mads Christian**, f 1 aug 1883 i Sjørring,



† 15 jan 50 i Grenå (F: gård-ejer Anders Christian Andersen og Anne Kathrine Nielsen) (nvf 09). ~ 18 sept 13 på Frbg Johanne Carla Christensen, f 5 juni 85 i Thisted, † 31 juli 56 i Grenå (F: realskolelærer Rudolf Jørgen Christian C. og Michaela Amalie Hansen). — St 03 i Viborg, cand S 10 haud I. — Aman aug 10, turnus Balders Hosp juli 11, Sundby Hosp jan 12, KH

(IV) juli 12, till surnum assist Kbh Poliklin otol afd 12; kst sghlæge Hunborg okt 12, till rsl Hæren 12, 14, 16 og 17; prakt Storehedinge jan 13, Grenå fra juli 19, visit læge 28 - 30. — Form Lokalforen Landsforen Kræft Bekæmp.

Herget, Olaf Peter, f 25 dec 1889 i Kbh (F: savværksejer Ole Hansen og Mette Kirstine Olsen) (nvf 21). ~ 15 maj 21 i Tommerup Gudrun Erna Karla Nielsen, f 24 jan 92 i Kbh (F: fabrikant Carl Frederik N. og Anna Magdalene Herget). — St 07 Schneekloth, cand V 21 haud I. — Kand Sindssygehosp Vordingborg jan - sept 16, Sct Jos Hosp Odense (A) maj - sept 18, rsl sst febr - maj 21, aman



aug 21, militærslæge Hol-

landsk Indien nov 21, Militærhosp Willem I, Java maj 22 - marts 23, Koeta-Radja, Sumatra maj 23, Sigli, Sumatra juni 23, garnisonslæge Lokop, Sumatra og ambulancelæge sst maj 24 - marts 25, prakt Hallund pr Brønderslev okt 25, skolelæge Hjørring amts 2' distr med bopæl Sæby fra okt 48. — Medl Hjørring Lkf sygek udv, udv ang komm praksis og centraludv til 49, medl voldgiftsret 46.

Herlak, Kirsten, f 21 aug 23 i Kbh (F: skoleinsp Hans Kristian H. og Bodil Helveg Larsen Liljefalk). — St 42 Gentofte, cand V 50 laud. — Turnus

Amtssgh Kalundborg marts 50, kand Søre Sunnmøre Sykehus Norge marts 51, assist sst sept 51, klini-cist Barnekinl Bergen sept 52, vikar kand Horsens Komm Hosp kir afd okt 52, kand Viborg Amtssgh kir afd nov 52, 2' rsl sst april 53, vikar overl Fylkessykehuset Volda Norge kir afd fra juli 56. — Slægtslitt: Mimi Helweg; Slægten Helweg i Danmark, 1934 (mødrene).



Herlufsen, Lydia Johanne Marie, f 18 april 08 i Kbh (F: indremissionær Johannes Peter H. og Petrea Marie Jørgensen). — St 26 Nakkov, cand S 34 laud. — Kand Filadelfia sept 34, turnus Centralsgh Hillerød jan 35, kand Diakonissestift med-pædiatr afd febr 36, surnum



kand KH øjenklin okt 36, 2' rsl Amtssgh Silkeborg jan - juli 37, lægmissionær DMH Tirukoilur, Madras State Indien nov 37, Med Superintendent Kotagiri Med Fellowship Hosp Madras State Indien fra sept 42.

Orlov i Danmark jan 46 - febr 47, aug 51 - marts 52.

Hermann, Grethe Johanne, f 4 sept 18 i Kalundborg (F: lokomotivfører Johannes Emil Jensen (nvf fra Pedersen 45) og Anna Pedersen) (nvf 45). ~ 23 juni



49 i Kbh bryggeridir Peter H., f 12 nov 19 i Randers (F: bryggeridir Peter Theodor H. og Ane Marie Petersen). — St 37 Høng, cand V 46 haud I. — Turnus Stats-hosp Sønderborg april 46, vikar sst gynækol-obstetr afd april 47, kand Dr Alexandrines Hosp Thorshavn

dec 47 - dec 48, praksisvikar, surnum kand RH børneafd jan - juli 50, prakt Kalundborg fra dec 50.

Hermann, Knud, f 9 okt 06 i Kbh (F: købmand Jacques H. og Gerda Bang). ~ 10 april 32 i Nykøbing Sj



Ruth Elisabeth Trier Mørch, f 14 juli 04 i Hindholm pr Fuglebjerg (F: hospitalsforvalter Ejvind M. og Gudrun Trier). — St 24 Ø Borgerdyd, cand S 31 laud, special-lægeaut 40 (psykiatri og neurologi), dr med 44 (Om psykiske Funktioner ved intracranieelle Svulster). — Kand Sindssygehosp Nykøbing S juli 31, KH (VI) juli

32, Blegd Hosp nov 33 - jan 34, turnus Sundby

Hosp marts 34, vikar rsl Sindssygehosp Nykøbing S i febr 35, kand RH (H) i nov 35, Børnehosp Fuglebakken april 36, rsl Sindssygehosp Oringe sept 36 - febr 38, kand og vikar RH neurol afd april 38, 2' rsl sst maj 40, 1' rsl sst psyk afd april 42, sst neurol afd april 45, till assist læge Dir for Ulykkesfors dec 46 - maj 47 og Invalidefors ret aug 47 - sept 51; 1' rsl KH neurol afd nov 47, konsulent Ordblindest jan 49, overl Invalidefors retten (neurologi og psykiatri) fra okt 51 og aflæge RH neuro-med afd okt 51, assist overl sst fra april 54. — Medl best FayL 33 - 34, suppl voldgiftsret 45. — Sekr D neurol Selsk 45 - 48, medl best Landsforen for Ordblindesagen 43. — Forf af: Om Afasi (s m M. Fog), 41; disp 44; Om medfødt ordblindhed, 55; medarb Haandbog for sygeplejersker, Lærebog for sygeplejeelever og Klinisk Ordbog; tidsskr art om neurol-psykiatr emner.

Hermann, Leo, f 21 okt 13 i Kbh (F: afdelingschef



Andreas H. og Oline Marie Olesen). ~ 14 juni 39 på Frbg pianistinden Grethe Bergsøe, f 12 juni 14 på Frbg (F: kontorchef, cand jur Kay B. og koncertsangerinde Martha Oline Petersen). — St 32 Schneekloth, cand S 40 haud I. — Turnus Amtssgh Gentoft sept 40 - aug 41, vikar, prakt Munke-Bjergby april 42, Kbh fra jan 48, Samv Sygek okt 48. — Slægtslitt:

A. Hermann: Stamtavle eller Slægtsregister for Efterkommere efter Philip Hermann, 1937.

Hermann, Mogens Hans, f 12 juni 28 i Danzig (F: direktør Harald Carl Frederik H. og Margrethe Grube). — St 47 Stenus, cand V 56 haud I. — Ansat Fålkøping Las kir afd fra marts 56.



Hermansen, Christen Aagaard, f 31 maj 02 i Hinge (F: gårdejer Peter Storgaard H. og Petrea Madssen). ~ 5 aug 33 i Ålborg Olga Marie Iversen. — St 21 Viborg, cand V 29 laud. — Aman og rsl Klaksvig febr - maj 29, 2' rsl Nykøbing M Sgh aug 29 - juli 31, skibslæge ØK okt 31, turnus KH (III og V) febr 32, vikar febr 33, prakt Assens okt 33, skolelæge april 46; prakt Roslev fra 51.



Hertel, Erik Ejnar, f 20 aug 14 på Frbg (F: kap-
tajn Ejnar Christian H. og lektor, cand mag Nina Gertz). ~ 28 juni 39 i Lyngby Nina Koefoed, f 30 dec 16 i Kbh (F: overing, dr techn Hans Georg K. og Frida Rigmor Harriet Heiberg Møller). — St 32 Sct Jørgen, cand S 39 laud, dr med 49 (Svangerskabsnyrelidelsesernes prognose. En efterundersøgelse af 374 patienter, indlagt i Rigshospitalets fødeafdeling A



i årene 1924 - 33 for nyrelidelse i svangerskabet), speciallægeaut 54 (intern med). — Turnus RH (B og C) sept 39, friv assist sst med poliklin sept - nov 40, vikar jan 41, kand Militærhosp med afd juni 41, vikar dec 41, kand Sct Elis Hosp med afd juni 42, 2' rsl Amtssgh Skive med afd okt 42, 1' rsl Svendborg Amtssgh med afd dec 43, vikar sst kir afd dec 48, kand Børnehosp Fuglebakken jan 49, Blegd Hosp epid afd juni - aug 49, prakt Svendborg fra okt 49. — Slægtslitt: T. Hertel: Familien Hertel's Stamtavle, 1886.

Hertel, Knud Erik Koch, f 8 sept 21 i Randers (F: ingeniør Laurits Emil Koch H. og lærerinde Ellinor Harriet Elmer). ~ 26 nov 49 i Randers sekr Margrethe Elisabeth Norup Christensen, f 6 marts 23 i Viborg (F: lokomotivfører Aage C. og Maren Norup). — St 40 Sorø, cand V 48 laud. — Turnus Århus Komm Hosp marts 48, praksisvikar Randers marts 49, kand Centralshg Randers røntgenafd maj 49, Amtssgh Rudkøbing dec 49, Statshosp Sønderborg kir afd sept 50, Sct Maria Hosp Vejle gynækol-obstetr afd sept 51, 2' rsl Centralshg Holstebro kir afd marts 52, 1' rsl Amtssgh Odder okt 53, Amtssgh Varde fra sept 56. — Slægtslitt: F. Iürgensen og P. Hennings: Biografisk Slægtsregister over de indbyrdes beslægtede Familier Sangaard, Buntzen, Koch og Iürgensen . . . , 1910.

* **Hertel Wulff, Munke Bengt**, f 29 april 17 på Frbg (F: hovedrevisor Nicolaj Christian H. W. og Jenny Malmberg). ~ 41. — St 35 Ordrup, cand S 42 laud, speciallægeaut 52 (psykiatri). — Turnus BBH okt 42, vikar okt 43, kand BBH (E) febr 44, vikar kand RH (O) aug 44, vikar assist KH fysiurg afd nov 44, kand RH (O) dec 44, till ekstraord assist overl psykiatri Politiet aug 45 - marts 46; vikar kand RH (O) dec 45, vikar rsl sst jan 46, kand Blegd Hosp febr 46, vikar kand KH (VII) maj 46, Blegd Hosp juni 46, vikar rsl RH (O) aug 46, klin assist sst okt 46, 2' rsl sst okt 48, kand RH neuromed afd jan 51, sst neurokir afd juli 51, sst neuromed afd dec 51, 1' rsl sst psyk afd april 52, aflæge Sct Hans Hosp (A) okt 54, overl sst fra nov 55. — Lærer sygd lære Soc Sk 45.

Hertoft, Helge Preben, f 5 jan 28 i Kbh (F: formand under Gentoftte kommune Axel Theodor H. og Nelly Brandt). ~ 3 dec 55 i Gentoftte Nanna Heerup, f 17 jan 36 på Frbg. — St 46 Ordrup, cand V 55 laud. — Turnus Amtssgh Nykøbing F febr 55, kand Filadelfia epileptikerafd febr 56, 2' rsl sst fra okt 56.

Hertz, Bodil, f 21 okt 14 på Frbg (F: civiling Louis Emil Storm og Anna Magdalena f Storm). ~ 27 juni 39 på Frbg dr med Helge H., † 4 juni 53, æ opl 47. — St 32 Ordrup, cand S 39 laud, speciallægeaut 55 (psykiatri). — Turnus KH (II og V) febr 40 - jan 41, vikar kand Amtssgh Gentofte (F) marts 41, vikar Tub Hosp Lyngby juni 42, kand Frbg Hosp (D) okt 42 - nov 43, 1' rsl Andersvænge jan 44, kand RH psyk afd marts-sept 46, kand Filadelfia febr 47, vikar rsl Sindssygehosp Nykøbing S maj 47, 2' rsl Filadelfia nov 47, 1' rsl Østift Rindssvageforsorgs kontr familiepleje maj 49, kand RH neuromed afd juni 50 - febr 51, april 51, kand Børnehosp Fuglebakken nov 51, RH børnepsyk afd febr 52, 2' assist KH psyk poliklin febr 53, till assist skolepsykiater Kbh komm skolevæsen febr 53 - aug 54; 2' rsl Sct Hans Hosp (D) fra april 54. — Tidsskr art.

† **Hertz, Helge**, f 3 april 14 i Kbh, † 4 juni 53 i Boston (F: museumsinsp, dr phil Peter Julius H. og Ina Sophie Oline Meyer). ~ 1° 27 juni 39 på Frbg læge Bodil H., æ opl 47; 2° Cleopatra Blatherwick, f i England. — St 32 Sct Jørgen, cand S 39 laud, speciallægeaut 49 (neurologi), dr med 47 (Action potential and diameter of isolated nerve fibres under various conditions). — Praksisvikar juli - aug 39, kand Frbg Hosp (D) jan 40, turnus KH (I og III) febr 40 - jan 41, kand RH psyk afd marts 41, KH psyk afd juli 41, vikar RH neurol afd maj 42, kand Frbg Hosp neurol afd juni 42, RH neurokir afd maj - sept 43, assist fysiol Inst Lund nov 43 - sept 44, till læge d flygtninge; 2' assist Hurstwood Park Emergency Hosp Sussex, England neurokir afd nov 44, Nat Hosp for Nervous Diseases London neurokir afd aug 45, kand RH neurokir afd jan 46, kst 2' rsl jan 47, kand sst neurol afd maj 47, klin assist sst marts 48, kand sst (B) febr 49, 2' rsl RH neuromed afd jan 50, 1' rsl sst fra maj 51, till assist læge Invalidefors retten nov 51. — Studierejser Cambridge 45. — Deltog neurokir Kongres Oxford 46, elektro-encephalograf kongr London og fysiolog-kongr Oxford 47. — Forf af: disp 47; afh og tidsskr art om neurol, neurokir og elektroencephalograf emner.



Hertz, Henning Alfred Borgen, f 22 juli 1889 i Nyborg (F: overpostmestr Hans Martin H. og Lorentze Augusta Borgen). ~ 4 nov 20 i Hellerup Ida Bügel Horne-man, f 6 juni 1895 i Kbh (F: grosserer Viggo Frees Emil H. og Ida Atalante Cooper Augusta Alexandra Jesmine Bügel). — St 08 Schneekloth, cand S 14 laud. — Kand Kbh Amtssgh F juli 14, Horsens Komm Hosp aug 14, 1' rsl sst dec 14, rsl Hæren jan 15, kand Randers Sgh juli 15, Århus Komm Hosp kir afd febr 16, turnus KH (III og I) juli 16, till 2' assist Kbh Poliklin kir afd; 2' assist KH kir poliklin juli 17, 1' assist sst aug 17, vikar og kand BBH kir afd aug 18, vikar 2' assist Samf for Vanf nov 19, 2' assist sst febr



20, kand Dr Louises Børnehosp dec 20, RH fødeafd B maj 21, rsl Randers Sgh okt 21, rsl Fødselsanst Jyll sept 24, prakt Randers fra 28.

* **Hertz, Immanuel**, f 15 aug 23 i Kbh (F: orlogskaptajn Herbert Vivian H. og Thora, f Hertz). — St 41 Østersøgade, cand S 52 laud. — Turnus Centralssgh Holbæk sept 52, vikar turnuskand sst med afd okt 53, kand Sct Elis Hosp Næstved med afd febr 54, 2' rsl sst okt 54, 2' rsl Århus Amtssgh røntgenafd fra april 56. — Slægtslitt. F. Iürgensen og P. Hennings: Biografisk Slægtsregister over de indbyrdes beslægtede Familier Sangaard, Buntzen, Koch og Iürgensen . . . , 1910.

Hertz, John, f 3 okt 06 i Kbh (F: tandlæge, dr odont Robert H. og Mimi Augusta Restorff). — St 24 V Borgerdyd, cand S 31 laud, tandlægeeks dec 34, dr med 35 (Studier over Fracturhelingen med særligt Henblik paa Betydningen af Kostens Vitaminindhold), speciallægeaut 41 (kirurgi), 52 (kæbekirurgi), sv jus prac 52, sv speciallægeaut 55 (kirurgi, tændernes sygd). — Vikar kand RH (C) nov 31 - juni 32, till vid arb



Univ hyg Inst febr 32 - dec 34; rsl Amtssgh Roskilde aug 32 - febr 33, vikar kand Amtssgh Gentofte maj - juni 33, klin assist RH (C) dec 34, kand Blegd Hosp 2 mdr, 2' rsl RH (C) nov 35, 1' assist KH patol inst nov 38, assist RH kir poliklin dec 39 - okt 40, kand sst fødeafd B dec 41 - febr 42, till assist læge kir Invalideforsikringsret 41 - 43; kst overl Amtssgh Haslev dec 42 - jan 43, afleder Karolinska Sjuk Stockholm d kir afd og poliklin nov 43 - juni 45, till kst underlæreare sst kir afd april 44 - sept 45, læge DrK 50 - 55, till 1' assist BBH (A) maj 53 - maj 54; prof speciel kirurgi Tandlækarhøgskolan, Stockholm fra nov 54. — Forf af: disp, 35; On goitre and allied diseases, 43; Kirurgiens Historie, 55; tair tidsskr art og afhandl om kæbetumores, mund- og kæbekirurgi samt strumakirurgi. — Prisbelønnet Amer Assoc for the Study of Goitre 47, Founder-Fellow Internat Coll of Surgeons 47, medl Sv Läkaresällsk 53, Honor Member Hollywood Acad of Med 55, Foreign Member Amer Soc of Maxillo-Facial Surgeons 56. — Studierejser Stockholm 32, 34. USA 39, Oslo, Stockholm 39, USA 47 og tair Stockholm 43 - 53, USA og Schweiz 55.

Hertz, Karl Jørgen, f 19 nov 13 i Kbh (F: overværkfører Thorvald Emil H. og Kamilla Marie Nielsen). ~ 7 juni 47 i Kbh Grethe Lørup, f 5 febr 22 i Nørresundby (F: overlærer Christian L. og Dagny Christensen). — St 32 Østersøgade, cand S 40 laud. — Turnus Amtssgh Gentofte okt 40, rsl Marinen okt 41 - sept 45, till kand Amtssgh Gentofte øreafd 43, Sct Jos Hosp øreafd 44 - 45; till prakt Kbh og Samv Sygek fra juli 44. — Stift og form Boldklubben Tria, medl af best Kbh Boldspil Union 43.



Hertz, Mette, f 24 jan 14 i Kbh (F: direktør Hans Peter H. og Märta Matilda Beatrice Ahrenkrug). — St 32 Sortedam, cand S 39 laud, speciallægeat



49 (pædiatri). — Turnus Horsens Komm Hosp jan-dec 40, kand Børneafd Martinsvej april 42, KH (VII) marts 43 - febr 44, assist Finseninst med poliklin april 44, kand Blegd Hosp jan 45, Børnehosp Fuglebakkens okt 45, fast kand Amtssgh Gentofte børneafd febr 46, kand RH (O) jan-febr 47, 2' rsl Århus Komm Hosp børneafd april 47, kand Sindssygehosp Risskov

børnepssyk konsult nov 49, 2' rsl Marselisborg med-epid afd april 50, till tilslf læge Elev ventetidshj fra 51; vikar Fødselsanst Jyll maj-sept 52; till prakt speciallæge Århus fra jan 50, assist sociallægen Århus juli 53 og skolelæge Brabrand Kommunesk aug 53. — Censor pædiatri Århus Univ 54. Lærer socialmed og hyg Den sociale Skole Århus 57. — Slægtslitt: A. Heckscher: Stamtavlen Melchior, 1920.

* **Hertz, Mogens Kristian**, f 10 sept 15 i Kbh (F: overmontør Christian Vilhelm Emil H. og Emma Marie Jørgensen Nymann). — St 34 V Borgerdyd, cand V 51 laud I. — Skolelæge Bernadotteskolen okt 51, kand Nervesan Montebello apr 52, Frb Hosp (D) okt 53 og april 54, Diakonissstift med-pæd afd okt 55, 2' rsl Sct Hans Hosp (B) fra sept 56.

Hertz, Povl, f 20 sept 1881 i Kbh (F: fabrikant



Eduard H. og Bertha Bendix). ~ 3 dec 12 i Kbh Julie Katstrup, f 15 nov 90 i Hellerup pr Pederstrup (F: proprietær Rasmus K. og Eline Wognsen). — St 99 Gammelholm, cand S 06 laud, dr med 15 (Studier over den medfødte Pylorusstenose hos spæde Børn), specialistanerk 18 (pædiatri). — Kst kand Alm Hosp april 07, Frbg Hosp juni 07, kand Alm Hosp okt 07, Øresundshosp

april 08, till 2' assist Kbh Poliklin børneafd sept 08 - dec 10; kand Sundby Hosp nov 08 - april 09, KH (IV) juni - aug 09, sst (VI) okt 09, Blegd Hosp nov 09 - jan 10, 2' rsl Frb Hosp (B) april 10 - marts 11, till 1' assist Kbh Poliklin børneafd jan 11 - sept 13; surnum kand RH fødeafd B maj 11, kand sst børneafd juli 11 - febr 12, Dr Louises Børnehosp april 12, 2' rsl RH (A) okt 12, 1' rsl sst børneafd okt 13 - okt 16, till afdlæge Frb Poliklin børneafd april 15 - marts 18; afdlæge Kbh Poliklin børneafd april 18 - okt 23; till prakt børnelæge Kbh fra juni 15, skolelæge aug 21 - marts 49, læge Kbh Børnetilsyn (fra okt 33: Børneværn) dec 24 - sept 51, Komm optagelseshj Frederiksholm april 19, Kildevang og Norges Minde dec 30 - marts 49, Sundhedsplejeinst Kbh sept 37 - sept 51. — Studierejse 12 (pædiatri). — Medl repr Kbh Lgf 23 - 39, form D pædiatr Selsk 25 - 28. Medl værgeråd 18 - 22. — Forf af: disp, 15; Sund Skoleungdom, 17; Lille Lærebog i Skolehygiejne, 18 (2 udg 32); Lægen i Skolen, 24.

707

Hertz, Valdemar, f 11 febr 1869 i Kbh (F: grosserer Salomon H. og Galathea Meyer). — St 86 Mari-boes Sk, cand S 95 laud I, specialistanerk 18 (oftalmologi), dr med 52 (Aarehinde-løsning efter øjenkontusion. Med bemærkninger om indbugtning af senehinden og pigmentstriber i nethinden). — Kand Blegd Hosp 7 mdr 97, 1' assist Kbh Poliklin øjenafd aug 98 - aug 01, till kst rsl Garn Sgh 10 mdr 99 - 1900 og kand KH april 1900



- febr 02; kand Dr Louises Børnehosp juli 02 - juni 03, rsl Hæren juni 04 - juni 07, till assist KH filial Sct Johs Stift juni 06 - marts 12; klin assist RH øjenklin febr 12 - febr 13, øjenlæge De gamles By april 20 - marts 39, øjenlæge Grønland 26, 28, 32 og 38, øjenlæge d flygtninge dr Tengroths klin Göteborg 43 - 45; till prakt øjenlæge Kbh fra jan 03. — Studierejse Tyskland 02 (øjensyg). — Medl best Foren til Hjælp for grønlandske Børn 34 - 55. Næstform Foren til Svampekundsk Fremme. — Forf af: disp, 52 (eng udg 54). — Æresmedl Foren til Svampekundsk Fremme 55.

Hertz Hansen, Aase, f 9 aug 28 i Esbjerg (F: slagtermester Axel Hansen og Gerda Hertz). — St 46 Esbjerg, cand V 54 laud. — Turnus Centralsg Thisted maj 54 - marts 55, vikar 2' underlækare Länslas Skellefteå med afd juni - sept 55, vikar 2' rsl Statshosp Sønderborg øre-, næse- og halsafd dec 55 - juli 56, kand Sct Maria Hosp Vejle gynækol-obstetr afd fra sept 56.

Hertzum, Mogens, f 3 febr 20 i Kbh (F: overbane-



ing, cand polyt Aage H. og Ingeborg Jacobine Høegh-Guldberg). ~ 5 sept 47 i Fredericia Maren Dagmar Refslund Knudsen, f 18 jan 23 i Ullerup pr Fredericia (F: proprietær Hans Clemmensen K. og Ellen Marie Kirstine Hansen). — St 39 Marselisborg, cand S 47 laud. — Turnus Vejle Amtssgh nov 47, kand Odense Amtssgh specialafd nov 48, Filadelfia epileptikerafd nov 49, Amtssgh Lemvig sept 50, rsl Centralsg Holstebro røntgenafd sept 51, Nykøbing M Sgh maj 53, Amtssgh Lemvig maj 54, Centralsg Holstebro røntgenafd fra juli 54.

Hess Thaysen, Birgit, f 3 juli 21 på Frbg (F: højesteretssagfører Thorkild Knudtzon og Karen Tuxen). ~ 10 juni 49 i Gentofte læge Eigil H. T. — St 39 Gentofte, cand V 49 laud. — Turnus Amtssgh Gentofte marts 49 - febr 50, kand Sct Lukas Stift sept 50 - aug 51, assist Finseninst lysamb for børn maj 52, kand Nørre Hosp børneafd maj 54 - april 55, Blegd Hosp børneafd nov 55 - april 56, vikar sst 56. — Slægtslitt: H. Konow: Stamtavle over Etatsråd A. N. Hansen's Efterkommere, 1947; N. E. Tuxen: Slægten Tuxen, 1888 (mødrene).

708

Hess Thaysen, Preben Eigil, f 11 marts 14 i Kbh (F: overl, dr med Thorvald Einar H. T., † 19 april 36, og Fanny Elisabeth Rollhausen). ~ 10 juni 49 i Gentofte læge Birgit H. T. — St 32 Ø Borgerdyd, cand S 39 laud, dr med 53 (Bakteriologifagstudier med specielt henblik på typedifferentiering af S-typhe med såkaldt uspecifikke O-bakteriofager), speciallægeaut 53 (intern med, mave- og tarmsygd). — Turnus KH (III og V)



dec 39, fast kand Amtssgh Herning med afd nov 40, kand Sct Lukas Stift med og kir afd jan 42, Sct Elis Hosp med afd okt 42, Frbg Hosp (E) maj 43, vikar kand og 2' rsl sst (B) okt 43 - april 44, assist sst røntgenafd aug 44, kand Rud Berghs Hosp sept - dec 44, Dr Louises Børnehosp juni - dec 45, assist KH med poliklin april 46, fast kand BBH (B) juni 46, assist RH med poliklin juni 47, Univ Inst for alm Patol jan 48 - dec 50, till 2' rsl BBH (B) nov 50; 1' rsl Blegd Hosp med afd fra okt 53. — Lærer sygepl undervisn BBH okt 52, censor-suppl intern med juni 56. — Forf af disp (udg 52); tidsskr art bl a om dystrophia myotonica og ovarielle komplikationer ved behandl m gonadotropiner.

Hess Thaysen, Jørn Christian, f 19 okt 21 i Kbh (F: overl dr med Thorvald Einar H. T., † 19 april 36, og Fanny Elisabeth Rollhausen). ~ 1 april 56 i Kbh adjunkt, cand mag Minna Haar, f 25 juni 22 i Ribe (F: forstander, cand theol Helge H. og Elisabeth Riemann). — St 39 V Borgerdyd, cand V 47 præ, dr med 55 (Sekretionsstudier. Nogle sammenlignende Betragtninger over sved-, spyt-, tåre- og pancreassekretionen). — Turnus BBH



(C og F) febr 47, vikar assist sst røntgenafd febr 48, halvårskand Sct Elis Hosp med afd marts 48, kand Øresundshosp tub afd sept 48, vikar assist Amtssgh Gentofte patol inst jan 49, halvårskand Rud Berghs Hosp febr - juli 49, Dr Louises Børnehosp sept 49, helårskand Blegd Hosp epid afd marts 50 - april 51, assist lab og assist physician hos The Rockefeller Inst for Med Research, New York juni 51, 2' rsl RH (A) jan 54, 1' rsl sst fra maj 56. — Forf af: disp, 55; tidsskr art om metaboliske og sekretionsfysiologiske emner.

† **Hessellund, Herluf**, f 8 juni 1886 i Boulstrup, † 28 juni 54 i Hellerup (F: gårdejer Hans H. og Kirstine Andreassen, f. Hesselund). ~ 1° 2 aug 19 i Rønne Ellen Louise Johanne Christensen, f 15 okt 92 i Kbh (F: grosserer Ludvig C. og Johanne Kornbech), æ opl 41; 2° 43 i Nykøbing S lærerinde Jonna Pødenphant Frantzen, f 14 febr 06 i Kbh (F: fabrikant Rasmus Christian F. og Astrid Elisabeth Pødenphant). — St 12 priv, cand V 20 laud. — Ved landbrug til 09. Kand Alm



Hosp maj 20, rsl Sct Jos Hosp Esbjerg okt 20 - aug 21, ekstraord turnusbevis, prakt Odder okt 21 - juli 25, vikar okt 25, prakt Maribo og læge Maribo Børnehj juli 26, prakt Hellerup fra jan 30, till tillidslæge NESAs 43, bedriftslæge sst jan 48 og natlæge Gentofte nov 45 - sept 49. — Studierejse Innsbruck 25 (gynækologi og obstetrik). — Slægtsliit: Thorvald Madsen; Slægten Kjærsgaard, 1943 (fædrene og mødrene).

Hestbech, Kai, f 22 sept 1896 i Hornsyld (F: købmand Christian H. og Maja Pedersen). ~ 24 juni 22 i Tårnvej Tekla Helene Larsen (F: købmand Jørgen L.). — St 14 Ribe, cand S 22 laud. — Aman sept 22 - aug 23, assist Amtssgh Kjellerup nov 23 - juni 24, rsl Amtssgh Roskilde aug 24 - juli 26, vikar, prakt Knabstrup okt 26, Roskilde fra maj 31. — Slægtsliit: E. Hestbech; Stamtavle over Familien Hestbech (Hestbek), 1913.



Heuch, Halvor, f 21 juni 26 i Vejen (F: læge Johan Christian H. og sygepl Gerda Vilhelmine Kaee). ~ 19 okt 53 i Kbh Inger Neergaard Knudsen, f 2 aug 31 i Vejle (F: møbelhdir Svend William K. og Aase Knudsen). — St 45 Sorø, cand V 55 laud. — Turnus Amtssgh Kjellerup febr 55, helårskand sst med afd jan 56, kand Horsens Komm Hosp kir afd fra okt 56.



Heuch, Johan Christian, f 30 maj 1891 i Kbh (F: billedhugger Jacob Aall Bonnevie H. og Hedvig Sophie Schou). ~ 31 juli 19 i Ordrup sygepl Gerda Vilhelmine Kaee, f 31 juli 92 i Kværndrup (F: sognepr Alfred Cameron K. og Ellen Magdalene Johanne Bjørnsen). — St 09 Frbg, cand S 16 laud. — Kand Diakonissestift sept 16, Børnehosp Fuglebakkens sept 17, Kbh Amtssgh F maj 18, turnus BBH (A og B) sept 18, vikar, prakt Fårevejle aug 19, Vandl jan 21, Vejen okt 23 - sept 54, till læge Askov Højskole 23, jernbanelæge jan 24, visit læge 47, og skolelæge 48; skolelæge Vejen (full-time) fra 54. — Medl best Ribe Lkf 36-44, form hyg udv og foredragsudv. Medl sundhedskomm 24, form 33, medl best kredsforen Ribe Nationalforen Tub Bekæmp 32 Lærer hyg Stat Lærerhøjsk. — Forf af: Ungdom og Sundhed, 44; mindre med og skønlitt arbejder.



Hey, Alfred Christian Klifoth, f 24 dec 08 i Voerpr Ørsted (F: købmand Olaf Bonnevie H. og Karoline Vilhelmine (Kali) Klifoth). ~ 27 febr 37 i Kbh Agnete Marie Baltzer Andersen, f 15 febr 12 i Arhus (F: tandlæge Baltzer A. og Jensine

Poulsen). — St 28 priv, cand V 37 laud, speciallægeaut 50 (intern med). — Vikar kand Kbh Amtssgh F med-epid afd febr 37, turnus Statshosp Sønderborg april 37, fast kand sst med afd april 38, 1' rsl sst maj 39, fast kand Amtssgh Gentofte (F) maj 41, 2' rsl Hvidøre San nov 41, 1' rsl sst nov 43, kand RH (H) jan 49, assist sst med poliklin juli 49 - juni 50, praksisvikar; till prakt Kbh fra juli 43. — Form Landsforen for Sukkersyge 53. — Tidsskr art især om sukkersyge. — Slægtsliit: Kristine Bonnevie og Poul



Bonnevie: Familien Bonnevie i Danmark og Norge 1714 - 1930, 1931.

Hey, Gunnar Julius, f 23 april 12 i Wiesbaden (F: prof Hans Erwin H. og kgl operasangerinde Birgit Engell). ~ 30 dec 40 i Stockholm Harriet Anna Yolanda Vilén, f 6 sept 12 i Kyrkslätt, Finland (F: konsul Albert Ewert V. og Agda Yolanda Ekholm). — St 30 Metropolitan, cand S 37 laud, speciallægeaut 52 (gynækologi), 53 (kirurgi). — Turnus BBH (B og D) dec 37 - nov 38, rsl Amtssgh Kjellerup febr 39, Amtssgh Ham-



mæl dec 39 - febr 40, kand Marselisborg Hosp (A) juni 40, Ortopæd Hosp Århus juni 41, Fødselsanst Jylland juli 42, Odense Amtssgh gynækol-obstetr afd okt 43, sst Radiumstat juni 44, sst (A) okt 44, BBH (D) juli 45, vikar assist KH kir poliklin maj 46, vikar 2' rskir BBH (F) juni 46, surnum assist KH patol inst okt 46, vikar assist RH kir poliklin i dec 46, assist KH kir poliklin febr 47, 2' rskir BBH (F) juni 47, assist sst patol inst okt 50, kand RH (H) juli 51, KH gynækol afd og gynækol poliklin okt 51, vikar 1' rskir BBH (F) febr 52, Frbg Hosp (A) sept 52, 1' rskir sst fra febr 53. — Tidsskr art om kir emner.

Heyman, Tage Nicolai Theodor, f 11 aug 1896 i Herstedvester (F: direktør Nicolai H. og Agnes Deborah Bloch). ~ 12 juli 24 i Kbh Karen Sophie Gørtz, f 26 sept 99 i Århus (F: læge Valdemar G., † 27 maj 09, og Christine Emilie Petrea Zahle Lassen). — St 14 Ø Borgerdyd, cand S 23 laud. — Kand Åbenrå Amtssgh juli 23, rsl Amtssgh Middelfart juni 24, sessionslæge maj 26, vikar juni 26, turnus KH (III og I) juli 26,



kand Rud Berghs Hosp aug 27, vikar distrlæge Julianehåb okt 27 - april 28, prakt Hvalsø fra juli

28. Ansat Stat Inst för Folkhälsan, Tomtebodas och läge d flygtninge Hälsingborg okt 43 - maj 45. — Form sundhedskomm 34 - 36.

*** Heyn Christiansen, Finn**, f 7 juni 14 i Kbh (F: direktør ØK, generalkonsul Hakon Marius C. og Julie Johanne Heyn). ~ 18 febr 39 i Kbh Ellen Hjarne, f 25 juni 15 i Kbh (F: grosserer Hermann H. og Valborg Hansen). — St 32 Frbg, cand V 43 laud. — Studere-



de nationaløkonomi. Turnus KH (III og V) april 43, kand Sect Elis Hosp kir afd april - sept 44, vikar Ortopæd Hosp, kand Finseninst kir afd febr - aug 45, assist Vestre Fængsel med afd fra nov 45, aman øreclin 45 - 46, prakt Frbg fra 47, Samv Sygek april 48. — Studierejse England 45.

Hilden, Karna Kirsten, f 2 juni 12 i Ballerup (F: dyrlæge Anders Kristian Pedersen og Anna Kathrine Nielsen). ~ 28 juni 36 i Ballerup dr med Tage H. — St 30 Nørre Gymn, cand S 39 laud. — Turnus Statshosp Sønderborg aug 39 - juli 40, vikar sst med og gynækol afd dec 40 - dec 41, prakt Glostrup nov 42 - april 51, aman Kbh fra okt 53.



Hilden, Tage Johannes, f 12 juli 11 i Thisted (F: provst Heinrich Hilden-Petersen og Andrea Henriette Carstensen) (nfv 37). ~ 28 juni 36 i Ballerup læge Karna H. — St 30 Ålborg, cand S 39 laud, dr med 46 (Dio-



drastclearance ved essentiel Hypertension og Glomerulonephritis), speciallægeaut 49 (intern med), 53 (hjerterog nyresyg). — Turnus Statshosp Sønderborg aug 39, vikar sst aug 40, fast kand sst med afd juni 41, Centralsgh Slagelse med afd dec 41, kand KH (VII) sept 42, sst (III) maj 43, sst (II) juni 44, Blegd Hosp sept 44, Børnehosp Fuglebakken marts - sept 45, KH neurol afd nov 45, 2' rsl sst (III) maj 46, 1' rsl Blegd Hosp juli 49, KH (III) juli 51, BBH (C) sept 53, afdlæge sst fra april 56; till prakt speciallæge Kbh fra okt 53. — Studierejse USA 48. — Sekr D Selsk for intern Med 46 - 52, medl best for samme 52, Selsk for teoret og anv Terapi fra 53, form 55 - 56, medl best D interne Mediciners Org 54. Censor fysiologi Landbohøjsk 47 - 52, med embedseks 52, tutor intern med Univ 54. — Forf af: disp, 46; medarb Bernth og Hagens: Medicinsk kompendium, 6 udg 55; tidsskr art om hypertension, hjerterog nyresyg.

Hilkjær Petersen, Jørgen, f 11 juli 22 i Kbh (F: direktør Svend Aage H. P. og Ingeborg Assens). — St 42 Akad Kurs, cand V 50 laud. — Læge Sct Maria Sjukh, Helsingborg febr-marts 50, turnus Centralsgh Holbæk med epid afd maj 50, læge Sct Maria Sjukh, Helsingborg sept 50, klini-



cist Kbh Komm fødeklin Martinsvej dec 50, turnus KH (III) jan 51, sst (V) april 51, vikar kand Usse-rød Sgh juni 51, Øresunds-

hosp Helsingør aug 51, praksisvikar Otterup okt 51, assist RH købekir afd og Tandlægehøjsk kir afd nov 51 - maj 52, vikar kand Rud Berghs Hosp og Balders Hosp juli 52, Centralsgh Hillerød røntgen- og lysafd sept 52, praksisvikar Vordingborg okt 52, vikar assist Kbh Sygek fysurg klin Vendersgade nov 52, kand Sct Hans Hosp (A) dec 52 - april 53, vikar kand Frbg Hosp tub afd og Tub Stat juni - aug 53, Øresundshosp tub afd i dec 53, kand Ebberødgård marts 54, till vikar lægeassit Mødrehjælpen Kbh i juni 55; vikar kand Nørre Hosp og Kbh Plejehjem sept 55, Rud Berghs Hosp og Balders Hosp okt 55, Nørre Hosp og Kbh Plejehjem nov 55, KH (VII) dec 55, rsl Psykopatant Herstedvester fra jan 56.

Himmelstrup, Erik, f 13 aug 1887 i Rorslev pr Kappendrup (F: lærer Anders Kristian H. og Vita Maria Kristiane Ingerslev). ~ 30 aug 17 i Holbæk Musse Nielsen, f. 9 nov 89 på Fastruplund pr Viborg (F: proprietær Jens Severin N. og Jensine Marie Sørensen). — St 08 Odense, cand S 15 haud I. — Læge 2' d ambulance Nisch, Serbien, juli 15 - marts 16, rsl Holbæk Amtssgh maj 16, turnus BBH og Sundby Hosp sept 17, rsl Vejle Amtssgh nov 18, sygehuslæge, senere overl Brande fra nov 19. — Studieoph Wien 23 (kirurgi).

Himmelstrup, Erik, f 21 aug 26 i Brande (F: overl Erik H. og Musse Nielsen). ~ 9 juni 50 i Ordrup Jytte Bredahl Hansen, f 30 juli 26 i Kbh (F: hovedbogholder Viggo Johannes H. og Oda Elisabeth Bredahl Clausen). — St 45 Herning, cand V 54 laud. — Turnus Amtssgh Middelfart april 54 - marts 55, kand Centralsgh Esbjerg med afd april 55, 2' rsl Amtssgh Farsø fra april 56, till rsl Flyvevåbenet fra juni 56.



Hindborg, Charles Eduard, f 16 nov 1886 i Vejle (F: fabrikejer Poul Charles H. og Augusta Annanie Egge). ~ 8 april 14 i Kbh Signe Ingeborg Rønne, f 8 aug 84 i Søndbjerg pr Uglev (F: sognepræst Peter Falch R. og Jørgensigne Christine Stephensen). — St 05 Vejle, cand S 12 haud I, specialistanerk 32 (kirurgi, kir kvindesygd). — Kand Odense Amtssgh kir afd nov 12, rsl Holbæk Amtssgh april 13 - marts 14, turnus Øresundshosp og Sct Jos Hosp juni 14, till rsl Hæren aug 14 - jan 15, rsl Amtssgh Odder juni 15 - maj 16, ansat RH øjenklin i sept 16; rsl Sct Jos Hosp gynækol afd jan 17, sygehuslæge Usse-rød febr 21, overl sst 28 - sept 46. Bosat udlandet. — Medl sundhedskomm 21 - 29, form 25 - 29.

713

* **Hindhede, Hans**, f 5 nov 20 i Ravning (F: gård-ejer Mads H. og Jenny Kathrine Tang Jensen). — St 39 Vejle, cand S 47 laud. — Turnus Frbg Hosp sept 47, kand sst (A) sept 48. I Östersund, Sverige.

† **Hindse-Nielsen, Svend**, f 31 okt 1891 i Ejby pr



Odense, † 11 aug 49 (F: kantor Hindse Nielsen og Petra Caroline Christiansen) (nvf). — St 09 Odense, cand S 16 laud, specialistanerk 32 (kirurgi, kir kvindesygd). — Rsl Søværnet nov 16, Marinehosp april 17, turnus KH (II og V) marts 18 - febr 19, till læge Orlogs-værftet; epidemilæge Lasaretten Rigsdagsbyggn S 18, kand KH (IV) marts 19, rsl Valdemar Sejrs ambulancen

Walk, Estland juni 19, vikar kand Kbh Amtssgh F i jan 20, maj - sept 20, 1' rsl Amtssgh Skive nov 20, deraf 9 mdr kst overl, vikar kand Kbh Amtssgh F april 24, assist Frbg Hosp røntgenlab maj 24, kand RH fødeafd A april 25, assist Samf for Vanf marts 26, kst rsl Kbh Amtssgh F kir afd sept 26, rskir Amtssgh Gentofte jan 27, Sct Elis Hosp nov 31, till vikar assist Dir f Ulykkesforsikr april 34, assist læge sst dec 34; prakt Odense fra nov 36. — Form Odense Lgf 42. — Afhandl og tidsskr om spina bifida og kir emner.

Hindø, Kristian, f 20 aug 15 i Redsted M (F: tøm-
rer Laurids Pedersen og
Kirstine Marie Kristensen)



(nvf 43). ~ 14 sept 46 i Lyngby pianistinden Rata Jespersen, f 9 marts 21 på New Zealand (F: maskin-fabrikant Erik J. og Karen Margrethe Dagmar Dorthea Larsen). — St 34 Viborg, cand V 43 laud, speciallægeaut 51 (intern med). — Vikar turnuskand Nyborg Sgh og Centralsgh Randers april 43, turnus BBH (C og D)

juni 43, vikar kand sst (D og B) juni - aug 44, vikar turnuskand sst (C) okt 44, kand sst (A) april 45, De gamles By juni 45, ekstraord kand Frbg Hosp epid afd juni 46, kand Rud Berghs Hosp juni 47, Amtssgh Gentofte (C) dec 47, vikar 2' rsl Centralsgh Holbæk med afd jan 49, kand Amtssgh Gentofte børneafd febr 49, 1' rsl Centralsgh Holbæk maj 49, prakt Kirke Hyllinge fra juli 52.

Hinge, Jørn, f 28 juli 20 i Kbh (F: repræsentant



Henry Robert H. og Ingeborg Lauritzen). ~ 15 juli 47 i Århus Inger Lizzie Rindal, f 21 juli 19 i Århus (F: direktør Marinus R. og Ellen Kirstine Jensen). — St 39 V Borgerdyd, cand S 46 haud I, speciallægeaut 55 (oto-laryngologi). — Turnus Amtssgh Herning aug 46, assist speciallæge Herning samt priv rsl Amtssgh Herning øre-, næse- og halsafd aug 47, till rsl Hæren sept - dec 47; kand Centralsgh Silkeborg kir afd dec 49,

714

till rsl Hæren i jan 50; 2' rsl Viborg Amtssgh røntgen- og lysafd april 51, rsl sst øre-, næse- og halsafd nov 51, till assist speciallæge; 1' rsl Viborg Amtssgh øre-, næse- og halsafd nov 53, 2' rsl Statshosp Sønderborg øre-, næse- og halsafd juni 54, kst overl sst okt 54, 1' rsl sst nov 55, prakt speciallæge Haderslev fra april 57.

Hinrichsen, Franz, f 23 juli 1897 i Felsted (F: gårdejer Franz H. og Marie Christine Jakobsen). ~ 26 dec 25 i Kiel Helene Agnes Elisabeth Behncke, f. 31 aug 04 i Kiel (F: konrektor Marcus B. og Erna Dibbern). — St 16 Lübeck, studerede Kiel, Heidelberg, München, Innsbruck, med eks og dr med 22 Kiel, cand S 25 laud. — Krigsdeltager 16-18. Univ Klin Kiel kir ambulance 5 mdr, sst med klin 3 mdr, sst øre-, næse- og halsklin 4 mdr, Stadtkrankenhaus 3 mdr, prakt Lysabild pr Skovby Als fra juli 25. — Studierejser Berlin 28, Kiel 33.



Hintze, Ove Ortmann, f 30 juni 16 på Frbg (F: fuldmægtig Jens Johan H. og Olga Henriette Ortmann). ~ 28 jan 45 på Frbg sygepl Marie Elisabeth Svarre, f 20 sept 16 i Odense (F: fabrikant Mikkel S. og Agnes Petersen). — St 35 Efterslægt, cand S 43 laud. — Turnus Amtssgh Gentofte (F og H) sept 43, vikar kand Nyborg Sgh sept 44, kand Amtssgh Frederiksværk febr 45, till rsl Hæren aug-okt 45; kand Statshosp Sønderborg kir afd maj 46, sst gynækol-obstet afd maj 47, Odense Amtssgh (A) maj 48, 1' rsl Nyborg Bysgh jan 49, prakt Thisted fra okt 51.



† **Hiort-Lorensen, Jess Peter**, f 29 sept 16 på Frbg, † 12 nov 55 (F: kontorchef Finansministeriet, cand jur Sven Peter H.-L. og Gudrun Marie Sophie Ingeborg Petersen). ~ 1 okt 43 i Charlottenlund Miriam Asvarisch, f 3 aug 23 på Frbg (F: direktør M. A. og Rosa Rosenqvist). — St 35 GI Hellerup, cand V 43 laud. — Turnus Amtssgh Gentofte (C og D) maj 43 - april 44, surnum kand KH øjenafd juni 44, praksisassistent Arhus aug 44, rsl Hæren marts-maj 46, vikar Centralsgh Randers øjenafd juli-aug 46, kand Holbæk Amtssgh med afd nov 46, Sct Hans Hosp Boserupafd aug 47, BBH psyk og børnepsyk afd marts 48, till vikar overlægen psyk Kbh Politi okt-nov 48; halvårskand RH (O) maj 49, till vikar overlægen psyk Kbh Politi juli-aug 49; helårskand KH psyk afd nov 49, till assist speciallægen psyk Mødrehjælpen Kbh jan-juni 50; 2' rsl Sct Hans Hosp (A) juli 50, sst (D) maj 52, kand Psykopatanst Herstedvester marts 54, 1' rsl



Psykopatforvaringsanst Horsens fra nov 54. — Slægtslitt: H. R. Hiort-Lorensen: Slægten Lorensen fra Rinkenæs, 3 udg 1942.

Hjalmar Larsen, Erik, f 2 nov 13 i Kbh (F: direktør Aage H. L. og Astrid Marie Bomholtz). ~ 31 okt 36 i Gentofte fysioterapeut Ann Bjørnhof, f 8 dec 15 i Kbh (F: speditør Einar B. og Eugenie Nathalie Renard). — St 31 Øregård, cand S 38 laud, speciallægeaut 52 (ortopædi), dr med 52 (Svingningerne i prothrombinaktiviteten hos nyfødte med en analyse af prothrombinbestemmelers teknik og vurdering). —



Vikar, turnus Amtssgh Gentofte (C og D) sept 38, kand Militærhosp sept 39, vikar prosektorassistent Frbg Hosp patol inst dec 39-jan 40, klin assist RH fødeafd A og gynækol afd I marts 40, fast kand BBH (A) okt 42, kand Finseninst kir afd okt 43, till halv dagsassistent Statens Seruminst tørserumlab april 44-aug 51; fg assist Amtssgh Gentofte røntgenklin marts 44, BBH patol inst okt 44, assist KH kir poliklin juli 45, kand Ortopæd Hosp maj 46, RH fødeafd A og gynækol afd I dec 46, 2' rskir BBT (A) april 47, 2' rsl Ortopæd Hosp (II) juni 50, 1' rsl Ortopæd Hosp Arhus aug 51, afdlæge sst febr 53, overl Ortopæd Hosp (II) fra marts 56; prakt speciallæge Kbh 56. — Censor-suppl patol anatomi Arhus Univ dec 53-jan 56, underviser ortopæd sygd kurs sundhedssygepl Arhus Univ F 54-56. Medl D standardiseringsråds udv vedr infusionsapparat 50-56. — Forf af disp 52; tidsskr art især om kir og ortopæd emner.

Hjarsbæk Rasmussen, Jens Christian, f 4 febr 09 i Herning (F: sygekasskasierer Marius R. og Kirstine Johanne Jakobsen). ~ 7 aug 37 i Kbh tandlæge Edith Weinholt Harder, f 27 juni 12 i Skive (F: manufakturhandler Jørgen W. H. og Elisabeth Kirstine Dragheim). — St 27 Herning, cand S 35 laud. — Vikar juli 35, turnus Amtssgh Rønne sept 35, praksisvikar sept 36, rsl Amtssgh Nykøbing S okt 36, aman Hinne-rup okt 37, prakt Kolind fra nov 39. — Form sundhedskomm 49.



* **Hjelm Poulsen, Edvard**, f 3 maj 12 i Herning (F: købmand Peter Christian Sophus P. og Vilhelmine Louise Hansen). ~ 26 nov 35 i Kbh Jenny Karen Antoinette Launy, f 16 sept 15 på Frbg (F: vognmand Fritz Verner Benedict Christoph L. og Abelone Jensen Holt). — St 31 Herning, cand V 41 laud I. — Turnus Frbg Hosp febr-dec 41, vikar sst marts 42, assist normal-anat Inst Kiel april 42-april 45, hosp og praksisvikar, prakt Troldhede juni 46, Holstebro fra nov 54.



Hjeresen, Ulla Bertha Frede, f 11 juli 17 i Roskilde (F: maleren Viggo Emil Tuxen Meyer og Hedvig Tuxen). ~ 2 juli 42 i Hørning kaldskapellen Axel Martin H., f 19 maj 16 i Gudbjerg (F: fabrikejer H.). — St 35 priv, cand S 42 laud. — Turnus Århus Amtssgh jan - dec 43, assist Sct Jos Hosp Århus oto - rhino - laryngol afd dec 45, sst neurol afd febr 48, prakt Århus fra jan 48, skolelæge 49 - 54.



Hjermind, Elise Jyll, f 9 jan 27 på Frbg (F: arkitekt Svend Age Henriksen og Ella Johanne Larsen). ~ 29 maj 54 på Frbg læge Palle H. — St 46 Falkonergården, stud jur 1/2 år, cand V 54 laud. — Turnus Alborg Komm Hosp febr 54, vikar kand Diakonissestift (B) febr 55, halvårskand Militærhosp maj - nov 55, kand BBH psyk afd jan 56, De gamles By fra marts 56.

Hjermind, Palle, f 9 aug 27 i Alestrup (F: stationsforst Carl Emil H. og Maria Kirstine Lauritzen). ~ 29 maj 54 på Frbg læge Elise H. — St 46 Viborg, stud polyt 3/4 år, cand V 54 laud. — Vikar kand Frederikshavn komm Sgh febr 54, turnus Alborg Amtssgh april 54, klinicist komm fødeklin Martinsvej, årskand BBH blodbank marts 55, rsl Søværnet sept 55, halvårskand Frbg Hosp (E) aug 56, kand Blegd Hosp epid afd fra marts 57.

Hjerrild, Niels Nielsen, f 11 jan 07 i Ølsted pr Løsning (F: gårdejer Karl H. og Petrea Nielsen). ~ 7 febr 42 i Kbh exam pharm Kirsten Sletskov, f 10 jan 09 i Brørup (F: direktør Niels Peter S. og Bothilde Jepsen). — St 25 Horsens, cand S 33 laud, speciallægeaut 42 (psykiatri). — Vikar Skørping San og Amtssgh Skive med afd juli - okt 33, kand Filadelfia jan 34, Odense Amtssgh med afd jan 35, Frbg Hosp (N) jan 37, eks-



traord turnusbevis, rsl Sindssygehosp Oringe marts 38, Filadelfia aug 39, 2' rsl BBH psyk afd maj 42, afdlæge Sindssygehosp Augustenborg maj 43, overl Sindssygehosp Vedsted sept 49, Sindssygehosp Augustenborg fra marts 51.

Hjertholm, Poul, f 20 febr 1896 i Hjermslev pr Hjermslev (F: gårdejer Christen H. og Johanne Poulina Christensen). ~ 12 april 29 i Alborg Aase Lassen, f 14 aug 04 i Hellebæk (F: generalmajor Kai Lauge L. og Rose Frederikke Stein). — St 16 Alborg, cand S 26 laud. — Ved landvæsen. Kand Øresundshosp med afd juli - okt 26, vikar Holbæk Amtssgh dec 26, aman jan 26, till friv klin assist Fødselsanst Jylland; kand Alborg Komm Hosp juni 27, prakt Ødsted



nov 28, Kolding aug 30, till fg røntgenlæge Sct Hedvigs Klin; prakt Alborg okt 36, Frbg fra marts 50, till leder af vid afd i filmselskab marts 50 og selvstændig produktion af lægevid film jan 51.

Hjort, Arne, f 23 aug 1888 på Frbg (F: skolebest, cand theol Niels H. og Ane Marie Louise Dagmar Harbou). ~ 1 sept 16 i Kbh Erna Claudia Maria Graevenhorst, f 22 okt 82 i Randers, † 4 marts 52 i Middelfart (F: boghldr Cilius Otto Seier G. og Lavinia Mathilde Elisabeth Rosenstand). — St 06 Frbg, cand V 13 laud. — Rsl Boserup San febr - maj 13, Kysthosp Juelsminde juli 13, kand Sct Hans Hosp marts - maj 14, KH (IV) nov 14, Blegd Hosp febr 15, turnus KH (III og I) maj 15 - april 16, prakt Støvring sept 16, kand Sindssygehosp Middelfart dec 49 - april 50, Silkeborg San juni - nov 50, privat Kastrup fra dec 50. — Forf af: Kortfattet Sundhedslære, 24; Oversigt over Kancerproblemet, 34. — Slægtsliit: J. Fischer: Simon Lazarus og hans Efterkommere, 1911; (mødrene): Danmarks Adels Aarbog, 1897; Personalhistorisk Tidsskrift, 1887-88.

Hjort, Gert Hørlyk, f 8 marts 20 i Alborg (F: læge Tage H. og Gerda Hørlyk). 25 sept 48 i Odense Bente Erichsen, f 5 juli 30 i Odense (F: bogtrykker Holger Emil E. og Edith Skov). — St 39 Sorø, cand S 48 laud. Vikar KH (I) aug 48, klinicist Odense Amtssgh fødeafd sept 48, vikar Sandtræk Tub San Sverige okt 48, turnus BBH (C og D) dec 48, vid assist Finseninst centrallab dec 49, 2' rsl sst jan - sept 53, kand Finseninst (K) aug 54, vikar assist Radiumstat juli 55, kand Finseninst patol afd og Radiumstat aug 55, 2' rsl Finseninst patol afd fra nov 56. — Studierejse Cambridge 53 - 54 (radioterapi).



Hjort, Tage, f 20 nov 1891 i Skanderborg (F: lærer Jens Peter Jensen H. og Hulda Frederikke Louise Sørensen). ~ 30 aug 18 i Galten Gerda Hørlyk, f 6 aug 93 i Hadsten (F: dyrlæge Niels Christian H. og Carstena Marie Møller). — St 10 Odense, cand S 17 laud. — Aman aug 17, rsl Assens Amtssgh sept 18, 1' rsl Alborg Amtssgh okt 19, ekstraord turnusbevis, prakt Bryrup marts 21, Brønderslev jan 22, Dybvad maj 23, Roskilde fra marts 37, flere gange kst kredslæge. — Form Roskilde Lgf 49 - 55, sygek- og takstudv og medl centraludv 46 - 55. Form sundhedskomm 26 - 55.



Hjort, Tage, f 4 sept 28 i Haderslev (F: overassistent DSB Age H. og Cathrine Mailand). ~ 3 juli 54 i Århus sygepl Lis Pedersen, f 11 dec 30 i Århus (F: overlærer Søren Ingvar P.). — St 47 Odense, cand S 54 laud. — Turnus Odense Amtssgh nov 54,

kand Marselisborg Hosp med-epid afd nov 55, klin assist professorat intern med Århus Univ fra april 56.

Hjorth, Aase Ethel, f 27 aug 19 i Odense (F: tandlæge Andreas Christiansen og Birte Elise Zenia Nielsen). Gift, æ opl maj 53. — St 39 Høng, cand V 49 laud. — Turnus Sct Jos Hosp juli 49 - juni 50, vikar Finseninst (A) aug 50, kand Sct Jos Hosp med afd sept 50, vikar Kysthosp Refsnæs okt 51, kand Finseninst (K) nov 51, Blegd Hosp epid afd dec 52, vikar Radiumstat marts 53, kand De gamles By april 53 - marts 54, vikar



Rud Berghs Hosp maj 54, Frbg Hosp (F) juni 54, kand Nørre Hosp sept 54, narkoselæge Frbg Hosp maj 55, Finseninst marts 56, RH fra febr 57.

Hjorth, Eigil Andreas, f 24 okt 11 på Frbg (F: violinbygger Otto Ejnar H. og Laura Marie Pauline Brix). ~ 1° 5 okt 35 i Valby Birgit Gudrun Ussing, f 16 juni 15 i Kbh (F: cand polyt Louis Werner Blom U. og Gudrun Winding), æ opl 39; 2° 30 maj 39 i Ålborg Else Haase, f Cortsen, f 13 juli 14 i Horsens (F: købmand Thorvald C. og Petrea Svendstrup). — St 30 Schneekloth, cand V 38 laud. — Turnus Ålborg Komm Hosp juni 38 - maj 39, kand Statshosp Sønderborg gynækol-obstetr afd okt 39, Avnstrup San april 40, vikar Amtssgh Silkeborg okt 40 - jan 41, kand april 41, rsl Amtssgh Haslev okt 42, prakt Sorring febr 43, Horsens fra okt 46.



Hjorth, Lill, f 22 dec 21 i Vordingborg (F: fuld-mægtig Georg H. og Marie Katrine Jørgensen). ~ 23 juni 46 i Vordingborg læge Knud Kjær. — St 39 priv, cand S 48 laud. — Vikar, turnus Sundby Hosp nov 48, kand sst pædiatr afd nov 49, sst kir afd dec 49, Rud Berghs Hosp jan 50, BBH kir afd febr 50, Sundby Hosp kir afd marts 50, hospitalsskib Jutlandia lungekir afd jan - juli 51, assist BBH blodbank nov 51, kand RH fødeafd B juli - sept 53, jan 54, Militærhosp med afd febr 54, RH anæsthesiafd aug 54, 2° rsl sst aug 55 - april 56, kand BBH blodbank juni - juli 56. — Deltog WHO anæsthesikursus Kbh 54-55. — (FNTM) (KPR).



* **Hjorth, Niels Mogens Christian Duban**, f 26 sept 20 i Kbh (F: overlærer Niels Johan Duban H. og Maren Larsen). — St 40 Schneekloth, cand V 51 laud. — I Sverige.

Hjorth, Niels, f 4 aug 19 i Odense (F: købmand Jens Chr. Nielsen H. og Emilie Rosenstand). ~ 7 febr 48 i Kbh civiling Edith Fanny Nathan, f 27 maj 21 i Kbh (F: grosserer Frits Heymann N. og Amelie Friedmann). — St 38 Odense Kat, cand S 47 laud. — Læge DrK Ungarn juni 47, turnus Ålborg Amtssgh jan 48, vikar kand Amtssgh Gentofte (F) jan - febr 49, kand Finseninst kir afd april 49, sst med afd nov 49,



assist sst juni 50, till vikar vid assist Finsenlab maj - aug 52; kand Finseninst dermatol afd juni 52, assist sst nov 52, vikar assist sst okt 54, 2° rsl sst febr 56, 3° assist RH med poliklin allergiker konsult fra nov 56. — Studierejse Zürich 56 (dermatologi). — Lægelig revisor FayL 56. — Afhandl om kalkstofskiftet samt om med og dermatol emner.

Hjorth, Palle Lorents Welsch, f 29 febr 08 i Vejle (F: apoteker Lorents Andreas Christoffer H. og Elna Johanne Cecilie Welsch). Gift 34. — St 27 Sorø, cand V 34 præ, dr med 38 (Studier over Normal-Bakteriolytiser i Menneskeserum. Med særlig Henblik paa et under visse patologiske Forhold optrædende termostabilitet Bakteriolytisin), embedslægeeks 42, speciallægeaut 42 (intern med). — Rsl Amtssgh Holstebro april 34,



kand Blegd Hosp sept 35, Kbh Amtssgh F med-epid afd maj 36, RH (H) febr 38, sst børneafd juli 38, fast kand KH (III) okt 38, 2° rsl Amtssgh Gentofte (F) juni 39, Nørre Hosp april 42 - nov 43, till assist sanitetslæge Kbh dec 42 - marts 45; ekstrord turnusbevis 43, assist RH med poliklin okt 43, 1° rsl Amtssgh Gentofte (F) okt 44, amtslæge Ringkøbing fra april 45. — Medl best FayL 39 - 44, form 41 - 43, medl repr DadL 40 - 45, 55, medl hovedbest DadL 44 - 45, specialistnævn 43 - 44, sekr D Selsk for intern Med 43 - 45, medl Ringkøbing Lkf hyg udv og suppl voldgiftsret 45, medl best Embedslægeforen 51, form Ringkøbing Lkf 54. Medl best Kronprins Frederiks Fond 45. — Forf af: disp, 38; afhandl og tidsskr art om intern-med emner; medred Embedslægen 46. — Slægtslitt: H. A. Møller: Stamtavle over Slægterne Andreas Andersøn Müller og Birgitha Wallund's . . . Descenderter, 1916; (mødrene): F. Kaas: Slægten Welsch i Danmark, 1917; Slægtstavlesamlingen, 1932.

Hjorth, Pøvl Anker, f 18 aug 14 i Kbh (F: skibsfører Hans Peter H. og Louise Birgitte Jensen). ~ 23 okt 43 på Frbg husholdningslærerinde Ingrid Margrethe Jørgensen, f 12 jan 17 i Kbh (F: seminarieførst Valdemar J. og lærerinde Johanne Nikolone Margrethe Kjøliler). — St 33 Rønne, cand V 42 laud, speciallægeaut 53 (røntgendiagnostik

og strålebehandl). — Turnus Amtssgh Rønne marts 42, vikar turnuskand sst marts 43, fast kand Kysthosp Refsnæs maj 43, Amtssgh Grenå juni 44, kst rsl sst jan 45, fast kand sst sept 45, Centralsgh Randers kir afd okt 45, rsl Horsens Komm Hosp radiol afd okt 46, D Brigade Tyskland juli 48, vikar assist RH radiol afd okt 48, assist sst nov 48, helårskand Radiumstat sept 49, vikar rsl KH røntgenklin sept 50, 1' assist sst okt



50, 2' rsl sst marts 52, till surnum kand KH dermatovenerol poliklin april - juli 53; assist KH patol inst marts 54, 1' assist sst røntgen klin maj 54, 1' rsl sst fra dec 55; till prakt radiolog Frbg fra dec 53. — Tidsskr art om radiol emner.

* **Hjorth, Axel Theodor (Teddy)**, f 5 dec 11 i USA (F: assist H.). Gift. — St 31 Randers, cand V 41 haud I. — Turnus Amtssgh Gentofte (C og D) febr 41 - jan 42, læge Org Todt Trondheim marts 42 - marts 44, praksisvikar Randers, Vemb og Børkop, prakt Rørmø 45, kommlæge 45 - 46, prakt Skærbæk fra okt 49.

Hjorth, Tove, f 10 nov 25 i Præstø (F: læge Rudolph Hurwitz og Elisabeth Pedersen). ~ 23 okt 48 i Præstø adjunkt Kai Peder H., f 26 sept 25 i Vordingborg (F: fuldmægtig Georg H. og Marie Katrine Jørgensen). — St 44 Lund, cand S 51 laud. — Kand Øresundshosp thoraxkir afd juli - sept 51, turnus Militærhosp jan 52, kand sst kir afd jan 53, Øresundshosp tub afd juni 53, fg 2' rsl sst dec 53 - marts 54, kand



Amtssgh Næstved med afd maj 54 - aug 56, till vikar assist Præstø amts Tub Stat Næstved og Vordingborg i juni 55. — Tidsskr art.

* **Hjorth Sørensen, Birthe**, f 5 juni 25 i Thorshavn (F: kontorchef Knud Herluf Lund Ludvigsen og Erna Judith Bergsteen). ~ læge Helge H. S. — St 43 Thorshavn, cand S 52 haud I. — Turnus KH (III og I) okt 52, kand Sct Elis Hosp med afd maj 54, Rud Berghs Hosp marts 56, Landsforen mod Børnelamm klinik fra jan 57.

* **Hjorth Sørensen, Helge**, f 30 juni 23 i Resdal pr Silkeborg (F: kommunelærer Thorvald Peter Kristian S. og Marie Rasmussen). ~ læge Birthe H. S. — St. 42 Birkerød, cand V 50 laud. — Turnus Amtssgh Næstved febr 50, kand BRH (D) marts 51 og i aug 51, kand Finsensinst kir afd okt 52, KH gynækol afd og filial Forchhammervej maj 53, RH fødeafd B april 54, Rud Berghs Hosp fra okt 54.

Hjortskov, Erling Finn, f 11 juli 28 i Roskilde (F: rangerformand DSB Peter Otto H. og Elna Kirstine Sørensen). — St 46 Roskilde, cand V 54 laud. — Turnus Centralsgh Slagelse febr 54 - jan 55, halvårskand sst med afd maj 55, helårskand Sct Elis Hosp med afd fra okt 55.



Hjortved, Jens Peter, f 28 okt 1892 i Danstrup pr Fredensborg (F: skovfoged Arthur Eduard Hansen og Anna Kirstine Godtfredsen) (nvf 10). ~ 1° 29 dec 17 i Kbh Arla Margrethe Kircheiner, f 11 juni 98 i Kbh (F: kaptajn Carl Ludvig K. og Nicoline Bolette Carstensen Egeberg), æ opl 10 okt 32; 2° 9 juni 35 i Kbh Clara Michelsen (F: rentier M., Nykøbing F). — St 10 Frederiksborg, cand S 17 haud I. — Prakt Funder jan 18,



Rask Mølle okt 18, jernbanelæge april 19; prakt Tappernøje dec 22, till kommlæge Snesere; prakt Jyderup marts 26, Bording okt 29, Silkeborg april 31, Vivild april 35, Gudbjerg dec 39, Uglev febr 42, Holte fra okt 44.

Hjulmann Pedersen, Herman Erik, f 30 nov 11 i Korsør (F: pakmstr Christen Thomsen P. og Ida Clara Nielsen). ~ 23 maj 47 i Dalum Anna Margrethe Simonen, f 15 april 13 i Dalum (F: proprietær Hans Peter Christian S. og Signe Karoline Hansen). — St 30 Sorø, cand V 38 laud. — Kand Ebberødgård febr 38, turnus Amtssgh Gentofte (C og D) maj 38, kand sst (C) maj 39, rsl Hæren sept 39, 1' rsl Centralsgh Esbjerg nov 39, prakt Glamsbjerg sept 43, Fruens Bøge fra jan 47.



Hjullund, Kristian, f 7 juli 22 i Tjørring pr Herning (F: gårdejer Ingvar M. H. og Maren Meldgaard Nielsen). ~ 2 juli 50 i Vemb Inga Maria Bruun, f 23 juli 27 i Lemvig (F: lærer Niels Marinus B. og Lilia Verde Hansen). — St 42 Herning, cand S 51 præ, embedslægeeks maj 56. — Turnus Centralsgh Holstebro sept 51, kand Amtssgh Lemvig sept 52, Marselisborg Hosp med epid afd juni 53, Sindssygehosp Risskov marts 54, 2' rsl



Marselisborg Hosp med-epid afd febr 55, kand Arhus Komm Hosp børneafd fra febr 57. Till undervisningsassist epidemiologi Arhus Univ fra sept 56.

Hobolth, Ejnar, f 10 febr 1893 i Østbirk (F: læge Lars Ammitzbøl H., † 4 maj 24, og Anna Hjarde-maal). ~ 16 nov 20 i Hillerød Ellen Bøggild, f 7 juni 96 i Fredericia, † 19 febr 55 (F: lektor Adam Nikolai Peder Kruse B. og Karen Bar-foed). — St 11 Horsens, cand V 19 laud. — Kand Odense Amtssgh med afd febr - maj 19, Aarhus Amtssgh dec 19, prakt Østbirk marts 20 - sept 23, Sct. Hans Hosp nov 23, turnus KH (II og V) april 24 - marts 25, kand RH (H) juni 25, sst børneafd nov 25, sst otol afd dec 26, prakt Vejle fra april 27.



Hobolth, Niels, f 8 juli 29 i Vejle (F: læge Ejnar H. og Ellen Bøggild). — St 48 Vejle, cand S 55 præ Arhus. — Vikar Amtssgh Horn-sylvd aug 55, Sct. Maria Hosp Vejle gynækol-obstetr afd sept 55, turnus Viborg Amtssgh nov 55, kand Centralsgh Hillerød med afd fra nov 56.



† **Hoff, Vilhelmine Ulrike Alvilda**, f 16 dec 1862 i Rendsborg, † 12 marts 51 (F: generalmajor Johannes Wilhelm Anthonius Harbou og Louise Mariane Ulrike Hellesen). ~ 23 juni 99 i Kbh læge, etatsråd Hans Emil Emanuel Madsen H., f 18 sept 1844 i Kbh, † 14 maj 29 sst (F: skomagermstr Christen Madsen og Karen Hansen) (nvf 87). — St 85 priv, studerede matematik 85 - 89, cand V 95 haud I. — Assist Kbh Poliklin gynæ-kol afd sept 95, till kand Vestre Hosp og Blegd Hosp april - sept 99; kand Sct Jos Hosp marts 01 - maj 02, till kand Sct Lukas Stift april 02 - maj 03; till prakt Kbh 97 - 27, privat Gilleleje, senere Kbh. — Studierejser 95, Berlin 98, Marburg 06. — Medl værgeråd Kbh 05 - 18, Borgerrepr 09 - 25, vicepræs 13 - 21 og 22 - 25, rådmand Magistratens 4 afd 25 - 29, medl best Sjæll Andssvageanst 13 - 34, Børne-san for Kbh og Omegn 97 - 34, Julemærkekom 11, form sammes forretningsudv 19 - 25, medl best Nærumgård 12. Medl kom til revision af børne-lov 10, boligkomm 16 og 18. — Slægtslitt: Personal-historisk Tidsskrift 1887 - 88; Danmarks Adels Aar-bog 1897.



Hoff, Holger Madsen, f 2 jan 1881 i Thorshavn (F: læge, etatsråd Hans Emil Emanuel Madsen H., † 14 maj 29, og Anna Margrethe Bay). ~ 1° 6 juni 10 i Kbh Annette Levin, f 16 aug 88 i Kbh (F: ors Carl Magnus L. og Anna Caroline Ferslev), æ opl 22; 2° 29 jan 34 i Kbh Karen Ulrich, f Larsen, f 29 sept 98 i Kbh (F: direktør Sophus L. og Mathilde

Petersen). — St 99 Slomann, cand V 08 haud I, specialistanerik 18 (oftalmolo-gi). — Kand Blegd Hosp febr 08, skibslæge marts 08, rsl Ebberødgård sept 08, kand Øresundshosp marts 09, Odense Amtssgh okt 09, rsl Garn Sgh øjenklin juli 10, till assist Kbh med-sta-tist Kontor april 11 - nov 21; kand Balders Hosp dec 12 - marts 13, till assist Kbh Po-liklin øjenafd jan 13 - dec 16; rsl Hæren nov 13 - sept 18, till 1' assist Kbh Poliklin



øjenaftd jan 17 - dec 21; korpslæge april 19, overl Hæren april 24 - 46, vikar chef Marinehosp øjen-klin okt 23, chef dettes og Garn Sgh øjenafd jan 25, Militærhosp øjenafd nov 28, chef Militær-hosp civil øjenklin febr 29; till prakt øjenlæge Kbh fra 17, øjenlæge DFDS 17, ledende læge Kas-sationskomm Kbh 38 - 45 og tillidslæge Luftfarts-dir 48 - 56. — Studierejse Frankrig 18 - 19. — Medl best Militærlægeforen 19 - 31, form 31 - 33, Læge-korpsforen 21 - 30. — Tidsskr art om oftalmol em-ner. — R* 35, HTH 45.

Hoff, Johannes, f 13 okt 1876 i Herlufsholm (F: overlærer Hannibal H. og Anna Margrethe Hen-riette Høegh-Guldberg). ~ 15 okt 11 i Gaverslund Agnes Thomsen, f 25 okt 88 i Gisleve (F: højskole-forst Frederik Otto Theodor T. og Johanne Jensine Müller). — St 97 Herlufsholm, cand V 05 haud I. — Aman febr 05 - juli 06, vikar rsl Hjørring Sgh nov 06 - juli 08, kand Kbh Amtssgh F nov 08, Øre-sundshosp febr 09, KH (IV) nov 09, prakt Skagen febr 10 - okt 13, Fredericia 14 - 17, till rsl Hæren febr 14 - febr 15; kand Aarhus Komm Hosp med afd okt 18, Sindssygehosp Risskov april 19 - juli 20, prakt Arhus 20 - jan 49, till forst Diakonhøjsk 20 - 33, form og læge Stefansh Hospitalshj for kron syge sept 23 og læge forsk børnehj. Privat Hasle pr Arhus. — Medl min udv ang sygehj for kronisk syge 50 - 54, medl best forsk børnehj. — R* 36. — Slægtslitt: Distriktslæge Johan Anton Hoff i Viborg, 1953; Danmarks Adels Aar-bog 1931 (mødrene).

* **Hoffmann, Cai Aage**, f 10 aug 22 i Kbh (F: krea-turkommissionær Aage Marius H. og Agnes Elfri-da Pouline Brandin). — St 41 Metropolitan, cand V 49 laud. — Turnus Sundby Hosp juli 49, kand sst kir afd okt 50, Diakonissestift (B) sept 51, Frbg Hosp (F) okt 52, BBH røntgenklin aug 53, prakt Tåstrup fra jan 54, till skolelæge Tåstrup priv realskole april 54.

Hoffmann, Erik Lewenhaupt, f 16 juli 09 i Næstved (F: ritmstr Niels Vilhelm H. og Anna Berthien). ~ 2 febr 40 i Kbh Edel Anne Storm, f 26 juni 14 i Odense. — St 27 Ordrup, cand S 34 laud, speciallægeaut 41 (oto-la-ryngologi). — Demonstrator anat 31 - 32; kand Sct Hans Hosp juli 34, Fåborg Sgh sept 34, Svendborg Amtssgh juni 35, ekstraord tur-nusbevis 35, skibslæge ØK jan 36, vikar april 36, kand Sct Jos Hosp Arhus otol afd og aman maj 36, rsl Sct Jos Klin Nykøbing F otol



afd og aman sept 37, kand Sundby Hosp kir afd sept 38, Amtssgh Gentofte otol afd dec 39 - dec 40, surnum assist og vikar Sundby Hosp otol afd febr 41, kand Finseninst otol afd maj 41, Blegd Hosp epid afd febr 42, 2' og 1' assist sst otol afd maj 42, till prakt otolog Kbh nov 42; prakt otolog Nakskov sept 43, privatklin 45, prakt otolog Odense fra juni 52. — Tidsskr art om otol emner.

Hoffmann, Knud Henrik Julius, f 3 nov 09 i Varde (F: kommunelærer Ludvig H. og Johanne Marie Kristine Andersen). ~ 29 april 35 på Frbg Gerda Margrethe Bach, f 8 sept 08 på Frbg (F: grosserer Jørgen Georg B. og Margaretha Nissen). — St 27 Esbjerg, cand S 34 laud. — Vikar rsl Ærøskøbing Sgh nov - dec 34, kand Kbh Amtssgh F med-epid afd og Alm Hosp 35, rsl Ærøskøbing Sgh 35, aman Rønne 36, prakt Allinge-Sandvig fra jan 39, till kolonnelæge Bornholms Udrykningskolonne 43 og fast sessionslæge 46. — Medl byråd 43.



Hoffmann, Ole Wilhelm, f 10 april 21 i Silkeborg (F: overlærer Knud Christian H. og overlærer Helga Kirsten Christiane Knudsen). ~ 2 nov 46 i Århus Aase Høffner Christophersen, f 8 aug 23 i Langå (F: forretningsfører Carl Johan H. C. og Carla Lundh-Jensen). — St 39 Silkeborg, cand V 50 haud I. — Turnus Amtssgh Usserød marts 50, kand Korsør Sgh marts 51, 2' rsl sst 52, 1' rsl sst april 54, aman Nyborg fra jan 56.

Hoffmann, Sven, f 17 marts 14 i Esbjerg (F: maskinfabr Carl Bernhard H. og Ida Henriette Henriksen). ~ 26 juli 41 i Esbjerg sygepl Annie Amalie Thostrup, f 4 juli 13 i Viby J (F: rebslagermstr Niels Christian T. og Amalie Thominie Nielsen). — St 32 Esbjerg, cand S 41 laud. — Vikar Sct Jos Hosp Esbjerg juli - aug 41, turnus Frederikshavn komm Sgh okt 41 - sept 42, skolelæge nov 42, prakt Frederikshavn fra nov 43, fængselslæge straffelejrs Kragsskovhede jan 47, Erhvervsvejledningen og D Dampskibsrederiforenings lægekonsult 47.



* **Hoffmann, Svend Ove**, f 23 apr 22 i Oslo (F: møbelhandler Julius H. og Helga Aasland). — St 41 Haslev, cand V 52 haud I. — Turnus Skanderborg Amtssgh febr 52.

Hoffmeyer, Henrik Erichsen, f 4 aug 17 i Slange-rup (F: læge Svend H., † 28 sept 51, og cand polyt Elna Caroline Erichsen). ~ 8 april 41 i Kbh social-rådgiver Lise Teilmann, f Björum, f 20 febr 19 på Frbg (F: bankfuldm Aage Theodor B. og Camilla Marie Rindom). — St 35 Frederiksberg, cand V 43 laud, speciallægeaut 54 (psykiatri). — Turnus BBH (B) april - aug 43, læge Karolinska Sjukh Stockholm psyk klin okt 43 - jan 45, Centralfængslet Långholmen Stockholm retspsyk klin marts - sept 45, assist overl psyk Kbh Politi nov 45, till rsl

Marinen og læge Mødrehjælpen maj 46; vikar RH psyk afd febr 47, kand sst aug 47 - juli 48, koord læge Mødrehjælpen sept 48 - marts 54, till 2' rsl RH psyk afd okt 50, kand sst neuromed afd dec 52, vikar Militærhosp kir afd dec 53 - marts 54 og assist læge Invalideforsikr jan 53 - nov 54; 1' rsl RH psyk afd sept - okt 54, socialoverl Mødrehjælpen fra dec 54; till prakt speciallæge Gentofte fra dec 54. — Forelæsner familierådgivn Socialinst Lund fra 50, sexualhyg for mandl studerende Kbh Univ fra 52, lærer psykiatri Sociale Skole 54. — Forf af: Sexual oplysning for unge, 48; Det ufødte barn, 54; red af Samliv og Samfund, 56; afhandl og tidsskr art om psyk og social-medl emner. — Slægtslitt: Slægtstavlesamlingen, 1932.

Hoffmeyer, Jørgen Henrik, f 20 sept 05 i Store-Hedinge (F: sparekassedir Herman Frederik H. og Johanne Marie Permin). ~ 27 marts 43 på Frbg Inger Sarøe, f 3 april 19 i Fredericia (F: lektor Lars Peter Kristian S. og Kirsten Sørensen). — St 24 Frbg, cand S 31 laud, speciallægeaut 42 (kirurgi), 49 (kir kvindesygd), dr med 45 (Eksperimentelle Studier over Binyrebarkens Indvirkning på Cholesterolinholdet i Serum). — Vikar rsl Amtssgh Kalundborg aug 31, skibslæge ØK sept 31, kand Amtssgh Fredericia febr 32, Amtssgh Gentofte kir afd febr 33, turnus KH (II og V) april 34, fast kand sst (V) febr 35, till friv assist Univ patol-anat Inst nov 35; assist RH røntgenafd dec 35, sst kir poliklin okt 36, till Frbg kir Poliklin marts 37 - okt 38; assist RH patol-anat Inst okt 37, 2' rskir sst (C) nov 38, herunder fg 1' rskir 8 mdr, 1' rskir Århus Amtssgh okt 41, 2' rsl Fødselsanst Jyll okt 45, kand Ortopæd Hosp Århus dec 46, 1' rskir Diakonissestift (B) jan 47, till assist læge Dir for Ulykkesforsikr marts 47 - maj 49; overl Amtssgh Fredericia fra juni 49, till prakt speciallæge. — Censursuppl biokemi med eks Århus Univ 44 - 47. Form Mødrehjælpens Støtteforen 49, Lokalkom Landsforen mod Børnelammelse 49. — Forf af: disp, 45; tidsskr art om kolesterolstofsifte. — Slægtslitt: Th. Hauch-Fausbøll: Hans Puggaards Slægt, 1938; (Harald Hatt:) Slægten Permin i Danmark, 1925 (mødrene).



† **Hoffmeyer, Svend Elin**, f 25 febr 1886 i Grenå, † 28 sept 51 i Hillerød (F: apoteker Niels Frederik Wilhelm Elin H. og Caroline Kjær). ~ 1° 26 okt 14 på Frbg cand polyt Elna Caroline Erichsen, f 13 nov 88 på Frbg (F: handelsgartner Peter Henrik E. og Marie Henriette Cecilie Jørgensen), æ opl 36; 2° 29 jan 37 på Frbg overbibl Astrid Normann, f 29 dec 07 i Hjem (F: gårdejer Peter Christian N. og Caroline Kristensen). — St 04 Herlufsholm, cand V 12 haud I. — Rsl Amtssgh Varde febr 12 - febr 13, vikar april - juni 13, vikar Øresundshosp tub afd og Frbg Hosp (A) 13, kand BBH (C) sept 13, sst (A) april



14, klin assist Frbg Hosp (D) nov 17, vikar febr 15, prakt Slangerup april 15 - nov 47, privat Hillerød. — Medl Nordsjæll Lkf voldgiftsret 28 - 42, best 43 - 45. Medl Justitsmin komm ang svangerskabsafbrydelse 32 - 46. Medl sogneråd 25 - 29, 43 - 45, form Studentersamf 27 - 28, radikale Venstres org Frederiksborg amt 29 - 33, Hillerødkredsens radikale Venstreforen 30 - 35, hovedbest radikale Venstre 30 - 38, hovedled Frisindet Kulturkamp 35 - 37. — Et par sangkompositioner, forf af: Svangerskabsproblemet, 38; Opsamlede Vers, 46 (digte); En samfundssygdom. De ulovlige aborter, 49. Till journalistisk virksomhed. — Slægtslitt: Slægtstavlesamlingen, 1932.

Hofgaard, Erik, f 4 aug 20 i Kbh (F: direktør, dr techn Kai H. og Elisabeth Christensen). ~ 2 juli 49 i Kbh læge Kirsten H. — St 40 Sct Jørgen, cand S 49 laud. — Turnus Centralsgh Holstebro sept 49, kand sst med afd sept 50, 2' rsl sst juni 51, heldagsassistent Seruminst svampelab sept 54, halvårsk Børnehosp Fuglebakkens april 56, RH (H) okt 56, 2' assist sst med poliklin fra febr 57. — Studierejse USA 55. — Tidsskr art.



Hofgaard, Kirsten Benedicte, f 25 okt 21 i Kbh (F: Irs Christian Valdemar Hauer og Ellen Gram). ~ 2 juli 49 i Kbh læge Erik H. — St 41 Zahle, cand S 49 laud. — Turnus Centralsgh Holstebro dec 49 - maj 50, sept 50 - febr 51, vikar kand sst med afd i juni 52, kand Dr Louises Børnehosp juli - aug 55. Lærer anatomi og barnepl Barneplejesk Kbh og Kbh Komm børneinstitutioner.



Hofman-Bang, Arthur, f 8 nov 1891 i Kbh (F: ingeniør Peder H.-B. og Desirée Napoleone Fenimore Bachem). ~ 15 aug 24 i Gurte Ida Marie Giersing, f 13 maj 83 på Frbg (F: grosserer Niels Peder G. og Ida Sofie Margrethe Wilde). — St 11 Frbg, cand S 22 haud I, specialistanerk 28 (psykiatri), 35 (neurologi). — Kand KH (VI) sept - nov 22, Finsensinst (E) jan 23, turnus Odense Amtssgh febr 23, kand KH (IV) febr 24, rsl Sct Hans Hosp maj 24, vikar rsl Montebello maj 26, kand Alm Hosp juni 26, rsl Sindssygehosp Oringe maj 27, Folkekur Hald nov 29, Sindssygehosp Nykøbing S dec 32, under orlov kand KH neurol afd febr - juli 35; prakt neurolog Alborg fra okt 36. — Studierejse Wien 33 (terapi). — Tidsskr art om neurol og psyk emner. — Slægtslitt: O. M. Giersing: Stamtavle over Efterkommere af Bern-



hard Hagen og Ane Margrethe Cöllner, 1884; Slægt- haandbogen, 1900; F. E. Hundrup: Stamtavle over Oluf Bangs Efterkommere paa Sværdsiden, 1875; Danmarks Adels Aarbog 1922 (de Hofman).

* **Hogild, Vera Eline**, f 25 sept 17 i Kbh (F: tjener, husejer Jens Henry Gotfred Hansen og Marie Mathilde Knudsen) (nvf.). — St 36 Rysensteen, cand S 45 haud I. — Kand Sindssygehosp Oringe aug 45, turnus Sct Jos Hosp jan - dec 47, kand Tub Hosp Lyngby maj 47, BBH psyk afd marts 49, Sct Hans Hosp mandshosp marts 50, kand sst (A) april 51. Bosat i Hellerup.

Hogrefte, Georg, f 20 jan 16 i Kbh (F: typograf Hjalmar Harald H. og Ane Kathrine Jensen). ~ 25 jan 44 på Frbg Karen Margrethe Brandt, f 2 marts 22 i Kbh (F: fysioterapeut Martin B. og Johanne Nissen). — St 34 Ø Borgerdyd, cand V 42 laud, dr med 51 Transplantation af leukæmia into mice and its genetic aspects). — Turnus Sundby Hosp maj 42, kand sst kir afd maj 43, fast kand sst okt 43, vid assist Univ arvebiol Inst april 44 - febr 47, till prakt Kbh og læge Samt Sygek fra juli 46. — Forf af: disp, 51; tidsskr art om leukæmi.



Holbeck, Poul Skou, f 27 aug 1894 i Hole pr Hvalpsund (F: smedemstr Mathias Kjeldsen H. og Ane Kirstine Poulsen). ~ 1° 31 maj 23 på Frbg læge Estrid Marie H., f 30 jan 96 i Kbh, † 21 jan 44 på Frbg (F: skibsfører Marius Kühl og Hilda Kersti Elina Lindberg); 2° 6 april 46 i Hålsingborg Signe Linnéa Sekelinde Nilson, f 1 jan 1900 i Hålsingborg (F: fabrikant Ernst N. og Elin Lindberg). St 16 priv, cand V 23 laud. — Vikar marts - april 23, distriæge Sukkertoppen juni 23, under orlov turnus Århus Amtssgh 26 - 27; kand og fg rsl KH (IV) okt 29, kand Blegd Hosp sept - dec 31; till prakt Frbg fra febr 30, fg komm-læge sst juni 34 - febr 35.



Holbo, Jørgen Holger, f 1 april 1879 i Rønnebæk pr Næstved (F: lærer Jørgen H. (nvf fra Nielsen 08) og Mathea Elisabeth Petersen) (nvf 08). ~ 23 juni 08 i Søllerød Aase Harriet Collin, f 15 maj 81 i Kbh (F: etatsråd, cand mag Jonas Sigismund C. og Benedicte Knudtzon). — St 97 Roskilde, cand S 04 laud. — Kst kand KH maj - juni 05, rsl Viborg Amtssgh okt 05, kand Frbg Hosp dec 06, till priv assist Frbg Poliklin kir afd; prakt St Andst maj 08, Præstø april 10 - sept



36, till kst distrlæge og kst sghlæge dec 13, sghlæge april 15, rsl Hæren april 15, 16 og 17 og karantænelæge 23. Privat Frbg.

Holbøll, Margrethe Kirstine, f 2 okt 1893 i Billum (F: læge Offer Pedersen, † 30 jan 30, og Petra Jacobine Ernst). ~ 1^o 14 juli 20 i Kbh dr med Svend Aage H., æ opl; 2^o 30 juni 34 ingeniør Julius Christian William Jørgensen, f 7 nov 79 i Kbh, † 11 nov 37 sst (F: ors William Alexis J. og Adelaine Marie Nissen). — St 13 Karen Kjær, stud filologi 13 - 15, cand V 23 haud I. — Kand Blegd Hosp juli - dec 23, prakt Kbh fra jan 27.



Holbøll, Grete, f 9 april 03 i Kbh (F: bogtrykker Victor Jensenius Bærentzen Bording og Ellen Rothe Hansen). ~ i Kbh overl, dr med Svend Aage H. — St 20 Adler, cand V 28 laud. — Fast kand BBH (C) april 28 - april 29, sst (A) juni - okt 29, Sct Jos Hosp (B) febr 30, Rud Berghs Hosp maj - okt 30, privat Næstved.



Holbøll, Svend Aage, f 2 juni 1895 i Kbh (F: oberstløjtn Aage Regnar H. og Frida Dreyer). ~ 2^o læge Grete H. — St 13 Metropolitan, cand V 20 laud, dr med 24 (Experimentelle Studier over Cyanbrinteforgiftningen), specialistanerk 27 (intern med, stofskifte-, blod- og fordøjelsessyg), 31 (intern med), 48 (klin kemi og lab teknik). — Assistent Univ farmakol Inst febr 20, till kand KH (VI) april 22, RH børneafd juli 22; turnus RH (B og D) jan 23, klin assist Øresundshosp jan 24, RH (A) maj 24, 1^o rsl BBH (C) april 26 - april 31, till assist læge Invalideforsikr ret 26 - 31, funktionærlæge BBH maj 27 - okt 30 og prakt Kbh maj 27 - juni 31; overl Sct Elis Hosp Næstved juli 31, Amtssgh Næstved med afd fra sept 38, chef sst centrallab april 39, till prakt Næstved. — Studierejse Lund 26. — Lærer sygepl underv BBH 29 - 31, censor farmakologi Tandlægesk 25 - 31. Sekr Sydsjæll Lægeselsk 33, form 35 - 53, form Sydøstsjæll-Møgn Lkf hyg udv 36 - 55, medl repr D Lægers Hjælpeforen 37, repr DadL 43 - 51, suppl 51 - 55, medl best Sydøstsjæll-Møgn Speciallgf 43. Form kredsforen Rigsforen til Bekæmp af rheum Sygd 44, medl hovedbest. — Slægtslitt: Slægthaandbogen, 1900; C. Th. Holbøll: Tre generationer af slægten Holbøll, 1955; Slægt- haandbogen, 1900 (mødrene).



Hole, Axel Pedersen, f 28 marts 11 i Hvidbjerg (F: gårdejer Peter H. og Anine Jensine Jensen Lyng). ~ 9 febr 36 på Frbg sygepl Marga Andersen, f 4 april 09 i Kværs pr Tjørnbøl (F: gårdejer Curt A. og Kirstine Pedersen). — St 30 Birkerød, cand S 39 laud. — Turnus Nykøbing M Sgh aug 39, fast kand sst jan 40, 2^o rsl Amtssgh Ringe jan 41, 1^o rsl sst juni 41, prakt Ferritslev Fyn fra april 43, visitt læge 44, till Drk Polen febr - juni 47.



Holger-Madsen, Tassilo, f 12 sept 24 i Berlin (F: skuespiller instruktør Holger Madsen og biografdirektør Lotte Eisen). ~ 25 okt 52 i Kbh stud med Marianne Schiøler, f 8 april 28 i Klampenborg (F: pianisten, læge Victor S. og violinistinden Anna Bolette Wibroe Bech). — St 43 Østersøgade, cand V 53 laud. — Turnus Odense Amtssgh maj 53, årskand Amtssgh Gentofte (D) maj 54, sst (T) jan 55, sst (F) maj 55 - april 56, halvårskand sst (L) juni 56, kand sst (C) dec 56, Rud Berghs Hosp marts 57, Amtssgh Gentofte (C) fra april 57.

* **Holgensen, Birthe**, f 21 marts 19 i Kbh (F: grosserer Ove Christian Georg Michael H. og Marie Dagmar Nielsen). — St 38 Zahle, cand V 48 laud. — Turnus Ålborg Amtssgh april 48 - marts 49, kand Frbg Hosp (G) aug 50, sst (E) aug 51, KH gynækol afd okt 53, 2^o lægeassistent Militærhosp fysiurg afd fra maj 56.

Holgensen, Mogens Beyer, f 1 april 24 i Kbh (F: boghandler Carl Heinrich Emanuel H. og Gudrun Margrethe Marker). ~ 30 juni 51 i Kbh Nina Møller, f 21 jan 28 i Kbh (F: vice-skoleinsp Hans M. og Edith Lafontaine M.). — St 42 Metropolitan, adgangsexamen Polytekn Læreanst, cand S 51 haud I. — Turnus Amtssgh Næstved aug 51, vikar turnuskand sst kir afd aug 52, vikar kand sst med afd febr 53, fast kand sst kir afd juni 53, kand sst narkoseafd marts 54, rsl sst fra marts 56.



Holgensen, Preben Beyer, f 1 juni 29 på Frbg (F: kontorchef Charles Sejer Malling Beyer H. og Inger Kønig). — St 47 Ordrup, 1^o del af dyrlægeeks 48, cand V 55 laud. — Turnus Centralsgh Slagelse febr 55 - jan 56, vikar sst med afd, narkoselege KH okt 56, kand Centralsgh Holbæk kir afd fra nov 56. — Slægtslitt: H. F. Grandjean: Stamtafle over Valentin Hermansen Beyers Efterkommere med tillæg, 1904.



Holm, Annelise, f 2 maj 14 i Kbh (F: grosserer Hans Christian H. og Anna Christensen). ~ 1 aug 45 i Kbh hrs Bent Jacobsen, f 1 jan 13 i Kbh (F: ors Frederik Harald Edvard Christian J. og Johanne Victoria Frederikke Ræder). — St 32 Ingwersen & Ellbrecht, cand V 40 laud. — Turnus BBH (A og B) juni 40 - maj 41, vikar kand Ortopæd Hosp dec 41, vikar assist KH kir poliklin okt 42, vikar kand RH (H) nov 42, assist Finseninst lysambulat jan 43, vikar assist KH røntgenafd, sst kir afd og Ortopæd Hosp april 43, assist Ortopæd Hosp jan 44, 2' rsl sst marts 52, ambulatlæge sst juni 54, diverse vikariater som ambulatlæge sst fra marts 55; till prakt Kbh fra 52.



Holm, Annelise, f 21 sept 22 i Kbh (F: direktør Peter Janus Nielsen-Jexen og Lillian Rosella Ingrid Elisabeth Varnung). ~ 22 okt 48 i Gentofte læge Jens H. — St 41 Gentofte, cand V 50 laud. — Turnus Frbg Hosp maj 50, vikar kand BBH røntgenafd maj 51, vikar assist RH patol inst aug 51, aman Rødovre okt 51 - marts 52, prakt Rødovre fra jan 53, till tilsf læge syge- og plejehj Engskraenten Rødovre okt 52.



Holm, Bodil, f 19 dec 1891 i Kbh (F: kontorchef Privatbanken Martin Carl Adolph Emil Wandall og Anna Marie Borch). ~ 2 nov 18 på Frbg prof, overl, dr med Ejler H. — St 10 Adler, cand S 17 haud I. — Kand KH (VI) okt 17, vikar RH børneafd jan 18, Frbg Hosp (C) febr - juni 18, till vikar RH øjenafd maj - okt 18; kand KH (IV) jan 19, RH øjenafd febr - juli 19, Sct Jos Hosp kir afd marts - maj 23, privat Hellerup.

Slægtslitt: P. C. Knudsen: Familien Holm til Eskjær, 1921.

Holm, Bodil, f 4 febr 13 i Kbh (F: bankdir Frederik Paulsen og Petrea Birgitte Kirstine Stidsen). ~ 11 jan 42 i Humlebæk læge Kristian H. — St 32 Falkonergården, cand S 40 laud. — Turnus Sundby Hosp nov 40 - okt 41, vikar, assist Sundhedsstyr med-statist afd febr 45 - april 46. Bosat Kbh.

Holm, David Christian Neergaard, f 10 juli 1895 i Frederikshavn (F: købmand David Felix H. og Christine Neergaard). ~ 1° 27 dec 21 i Hjørring Ingeborg Kathrine Torp-Petersen, f 30 aug 97 i Hjørring, † 11 marts 32 sst (F: overbetj Jens Christian T.-P. og Kirsten Hove); 2° 7 juni 33 i Kbh Gunhild Vibeke Kjær, f 29 dec 09 i Hjørring (F: skomagernstr Mads K. og Augusta Pedersen). —

St 14 Esbjerg, cand S 21 laud. — Rsl Frederikshavn Sgh 1 år, Svendborg Amts- sgh 6 mdr; aman juli - sept 21, prakt Hirtshals nov 21, surnum kand RH fødeafd B nov 24, kand Sct Elis Hosp med afd jan 25, sst kir afd juli 25, prakt Hjørring fra nov 25, till læge alderdomshj og plejestift juli 37. — Medl jvsk centraludv 44, sammes forhandlingsudv 52, form Hjørring Lkf 49, medl repr DadL 49, befordringsudv 54.

Medl Hjørring amts sygehusberedskabsnævn 52, komm mæglingsråd 55.



Holm, Otto Ejler, f 7 aug 1887 i Mosbjerg pr Tolne (F: proprietær Christian Oluf H. og Else Margrethe Ottosen). ~ 2 nov 18 på Frbg læge Bodil H. — St 05 Herlufsholm, cand S 12 laud, dr med 22 (Om det gule Maculapigment og dets optiske Betydning), specialist-anerk 18 (oftalmologi). — Rsl Ålborg Komm Hosp sept 12, kand Blegd Hosp okt 13, skibslæge ØK dec 13 - marts 14, turnus RH juni 14 - marts 15, till rsl Hæren aug

14 - nov 15; kand KH (VI) juni 15, RH øjenafd sept 15, KH (IV) maj - juli 16, surnum assist KH øjenafd sept - dec 16, til 2' assist Kbh Poliklin øjenafd sept 16; 2' assist KH øjenafd febr 17, 1' assist sst okt 18, RH øjenafd nov 21 - jan 23, till visitator KH okt 22 - okt 26 og øjenlæge Svagsynssk dec 22; assist Finseninst øjenklin juli 23, konsulent øjensygd Finseninst juli 25, till øjenlæge BBH marts 27; overl KH øjenafd marts 29 - aug 57, till prof oftalmologi klin praktikantunderv febr 39 - aug 57 og prakt Kbh fra okt 18. — Studierejser Paris 14, Kristiania og Stockholm 17, Jena og Freiburg 22. — Form oftalmol Selsk 32 - 35, medl best Danmark Blinde 38. — Forf af: disp, 22; red Acta ophthalmol fra 26, hovedred 32 - 54. — Medl Svenska Läkaresällsk 45. — R* 49. — Slægtslitt: P. C. Knudsen: Familien Holm til Eskjær, 1921.



Holm, Elna Caroline Margrethe, f 6 april 1872 i Kbh (F: fængselsinsp Martin Severin Janus From og Karoline Henriette Kirstine Kjærulff). ~ 25 nov 99 overl, dr med Thorbjørn H., f 8 juli 66 i Borksminde pr Kolding, † 3 marts 34 i Bybæk pr Vejle (F: proprietær Lars Christian Bjerring H. og Johanne Henriette Georgia Vissing). — St 90 Slo-mann, cand V 98 haud I. — Kand KH S 98, Sindssyge-hosp Risskov sept 98 - jan 99, Blegd Hosp S 99, midlertid assist Sindssyge-hosp Middelfart, privat Bybæk pr Vejle. — Slægtslitt: C. Klitgaard: Kjærulfske Studier, 1914 - 18 (mødrene).



† **Holm, Erik**, f 10 aug 1895 i Nykøbing F, † 7 juli 50 (F: filialdir Nationalbanken Harry Johannes H. og Anna Emilie Krause). ~ 11 marts 25 i Nykøbing F Gudrun Hillerup, f 19 nov 03 på Gl Kirstineberg pr Nykøbing F (F: godsejer Axel H. og Ellen Sophie Uldall) æ opl 33. — St 12 Nykøbing F, cand S 19 laud, specialistanerk 29 (kirurgi) 36 (gynækologi). — Læge BrrK krigsfangetransport dec 18 - jan 19, rsl Amtssgh Nykøbing F okt 19 - marts 22, turnus BBH (B og A) juni 22, klin assist sst (A) april 23 - febr 25, assist sst patol inst juni 25, 2' rskir sst (A) marts 27, 1' rsl Svendborg Amtssgh marts 29, friv assist Samf for Vanf maj - aug 31, 1' rskir Odense Amtssgh nov 31, kand RH fødeafd B sept 35, friv assist Dr Louises Børnehosp juli 36, 1' rskir Sct Jos Hosp okt 36, overl Nyborg Sgh okt 37 - sept 43, till kirurg Finland febr - april 40, privat Kbh. — Studierejser Leipzig (kirurgi) 22, Paris 25, London, Tübingen, Wien 31. — Medl sundhedskomm 37 - 43. — MTFI 40. (FIMM).

Holm, Frederik, f 22 maj 1885 i Kbh (F: bagermstr Christian Zacharias H. og Christiane Frederikke Benthin). ~ 26 febr 15 i Herning Petra Camilla Madssen, f 18 aug 82 i Herning (F: brandinsp, murerstr Andreas M. og Ane Kirstine Kjær-Mikkelsen). — St 03 Industribygningen, cand S 13 haud I. — Vikar Garn Sgh dermatol afd juli 13, till assist sst otol klin; kand Odense Amtssgh kir afd okt 13, sst med afd april 14, Blegd Hosp okt 14, surnum kand RH fødeafd A jan 15, vikar læge Amtssgh Kjellerup febr 15, prakt Aulum marts 15, Sandager okt 16, till rsl Hæren okt 17; prakt Herning nov 18, Otterup juli 22, privat Lyngby fra aug 48.



Holm, Hemming Vilhelm, f 11 juli 17 i Fakse (F: købmand Erhardt Vilhelm H. og Karen Vilhelmine Hemmingsen). ~ 21 nov 42 i Fakse Elli Solveig Herner Christensen, f 17 nov 21 i Hylleholt (F: lærer Carl Gustav C. og Karen Erna Svendsen). — St 35 Stenhus, cand 42 laud. — Praksisvikar juli - sept 42, turnus Amtssgh Holstebro dec 42, rsl Brande Sgh dec 43, 1' rsl Amtssgh Grindsted april 45, prakt Brande fra juli 46, jernbanelæge okt 46, skolelæge okt 49.



Holm, Holger Engelbrecht, f 12 dec 08 i Kbh (F: skibsfører Engelbrecht Nicolai Peter H. og Emma Andersson). ~ 1° 30 juli 32 i Kbh Karen Rosenberg, f 14 juni 96 i Dresden (F: komponisten Vilhelm R. og Julie Gundestrup), æ opl 51; 2° 25 juli 52 i Gentofte Margrethe comtesse Holstein, f 11 april 19 (F: civiling, kaptajn Henrik Frantz Harald greve Holstein og Anna Margrethe Jensen). — St 27 Chravn, cand S 34



haud I. — Turnus Odense Amtssgh okt 34, aman juli 36 - april 38, kand Radiumstat juni 38, vikar Finseninst dermatol afd sept 39, Radiumstat okt 39, assist sst røntgenafd febr 40, sst børneafd febr 41 - maj 43; till prakt Kbh fra april 40, skolelæge dec 44.

Holm, Inga Mørkøv, f 8 sept 18 i Kolding (F: snedkermstr Holger Edvard H. og Ida Mørkøv). — St 37 Kolding, 1' del af dyrlægeeks 39, cand V 47 laud. — Turnus Amtssgh Fredericia april 47 - marts 48, kand BBH psyk afd maj 48, Sundby Hosp børneafd marts - nov 49, Børnehosp Fuglebakken marts - juli 50, Blegd Hosp med afd sept 50, Finseninst med afd nov 50, Nørre Hosp børneafd 51 - nov 52, Blegd Hosp epid afd febr - april 53, kand Rud Berghs Hosp april 54, Amtssgh Gentofte børneafd nov 54, helårskand Dr Louises Børnehosp fra juni 55. — Studierejse Paris 53.

* **Holm, Inge Haugård**, f 8 marts 27 i Kbh (F: kordegn Oscar H. og Betty Minna Mogensen). — St 45 Ordrup, cand V 53 laud. — Turnus Centralsg Hølbæk juni 53, kand Amtssgh Sorø sept 54, nar-koselæge KH fra dec 55.

Holm, Inger Kirstine, f 17 dec 22 i Resen pr Humlum (F: lærer Jens Jensen H. og Nikoline Mathilde Kirk). — St 42 Struer, cand S 50 haud I. Turnus Amtssgh Hobro aug 50, vikar turnuskand Viborg Amtssgh med afd sept 51, kand Amtssgh Hornsyld maj 52, vikar kand Skanborg Amtssgh maj 53, kand Centralsg Holstebro nov 53, Centralsg Herning marts 55 - jan 56, praksisvikar april 56, vikar kand Centralsg Randers øreafd maj 56, kand BBH gynækol afd fra sept 56.



Holm, Jens, f 26 juni 23 i Hellerup (F: læge Svend H. og sygepl Olga Marie Volf). ~ 22 okt 48 i Gentofte læge Annelise H. — St 41 Metropolitank, cand V 52 haud I. — Turnus Slagelse Centralsg febr 52, aman Rødovre febr 53, prakt sst fra jan 56.

Holm, Johannes Herman, f 30 aug 02 i Uggerby pr Hjørring (F: lærer Johannes H. og Marie Poulsen). ~ 28 juni 29 i Hellerup læge Sigrid H., æ opl 45. — St 20 Hjørring, cand V 28, laud, dr med 35 (Undersøgelser over Tuberkulin, over lokale Hudtuberkulinmetoder og disses Anvendelse paa Mennesker), speciallægeaut 38 (lungetub.) — Kand Ålborg Amtssgh marts 28, Øresundshosp med afd febr 30, vikar klin assist sst juni 30, turnus KH (III og V) okt 30, vikar assist sst sektionststue sept 31, assist Øresundshosp røntgenafd nov 31, Seruminst juli 32, till vikar 2' rsl KH (III) marts - april 33; assist sst sektionststue sept 33, till assist Seruminst tub-epid afd sept 33 og visitator KH okt 33; 2' rsl Øresundshosp tub afd maj 34, 1' rsl sst med afd april 35, afdforst Seruminst fra febr 41, leder DrK Europa



Tub-Kampagne 48. — Studierejser Wien (tub, bakteriologi) 31, Stettin (tub stat arb) 33. — Medl udv Bekæmp tub blandt med studenter, form WHO ekspertkomm for tub. — MTKha.

Holm, Kristian Johannes, f 15 april 15 på Frbg (F: førstelærer Johannes Lorents H. og Johanne Hansen). ~ 11 jan 42 i Humlebæk læge Bodil H. — St 33 Rungsted, cand S 40 laud. — Turnus KH aug 40 - juli 41, vikar epid og pædiatr afd, Finseinst kir afd maj 42, vikar turnuskand Sundby Hosp kir afd sept 42, assist KH hudklinik jan 43, kand Militærhosp med afd dec 43, sst dermatol afd febr 44 - sept 47; till prakt Kbh fra juli 44.



Holm, Laurentius, f 7 marts 1893 i Århus (F: insp Christian Søgaard H. og Karen Marie Nielsen). ~ 30 okt 19 i Århus Elisabeth Cathrine Buur, f 10 dec 93 i Kbh (F: skoledir, cand mag Christian B. og Julie Elisabeth Petrea Hansen). — St 12 Århus, cand S 19 laud. — Kand Århus Komm Hosp med afd juli 16, sst kir afd sept 16 - jan 17, Århus Amtssgh aug 19, Århus Komm Hosp med afd okt 19 - juni 20, rsl Amtssgh



Roskilde aug 20, turnus RH (B og D) juli 22, kand sst børneafd juni 23, prakt Brabrand fra sept 23, till læge børnehj Abyhøj 27-45, fredenhj Holmstrupgård 36. — Medl best Århus Lkf 37-41, centraludv 37-41, best Kristelig Lgf 41-45, De d Lægers Sygekasse 54. Medl menighedsråd 30-34, sundhedskomm 30-55, form Århus Kathedralsk Venner 48.

Holm, Mogens, f 14 febr 1899 i Kbh (F: civiling Einar H. og Sophie Christiane Alexandra Kjølsten). ~ 27 dec 37 i Odense Marie Louise Fleischer, f 12 nov 06 i Maribo (F: lærer Hans Mossen F. og Dorothea Helene Olsen). — St 17 Metropolitank, cand V 25 laud, embedslægeeks 28, speciallægeaut 42 (lungetub). — Aman, rsl Amtssgh Hornsylvd nov 25 - jan 28, læge Thule juni 28 - aug 32, kand Blegd Hosp okt 32, Øresundshosp med afd april 33 - maj 34, læge Thule juli 34 - sept 37, rsl Faksinge San jan 38, assist Seruminst tub afd og leder Sundhedsstyr og Seruminst røntgenovgn aug 41 - juni 45, till assist Centralstat Tub Bekæmpelse dec 44, afdlæge sst juni 45 - dec 48; leder folketub undersøg Kbh 46 og 47, afdlæge Krabbesholm San og Thisted og Viborg amters Tub Stat fra jan 49. — Medl best D Tub lægers Org 55. Medl Fangerråd Thule 28-32 og 34-37.



† **Holm, Nicolai**, f 31 dec 1883 i Jelling, † 25 sept 55 i Bogense (F: seminarieforst Rasmus Jensen H. og Line Gregersen). ~ 1° 31 jan 11 i Kbh Elin Augusta Lindert, f 26 okt 79 i Helsingfors (F: værkf August L. og Agnete Flor), æ opl 16; 2° 21 april 17 i Skovby Anna Mathilde Schrøder Steenberg, f 10 dec 95 på Gyldensteens skovridergård (F: skovrider Jacob Catharus Severin Christian S. og Anna Mathilde Schrøder). — St 03 Vejle, cand S 10 laud. — Rsl Nakkebølle San juli 10, prakt Nørager juli 11, Bogense fra maj 15, till sghlæge sst 16, overl sst 30.



Holm, Nicolai, f 2 jan 11 i Nr Felding (F: fængselspræst Axel H. og Anna Krüger). ~ 1° jan 37 fysioterapeut Bodil Fich, f 26 febr 07 i Kbh (F: grosserer Hans Christian F. og Hele- ne Frisenette), æ opl okt 49; 2° dec 49 sygepl Erna Elisabeth Wagner, f 5 jan 24 i Svanninge pr Millinge (F: gårdejer Einar W. og Kathrine Pedersen), æ opl april 53; 3° maj 53 oversygepl Else Overgaard Jacobsen, f 9 marts 07 i Kbh (F: købmand Jacob O. J. og Marie Pedersen). — St 29 Horsens, cand V 38 haud I. — Vikar kand Set Elis Hosp kir afd marts 38, Frbg Hosp (A) april 38, kand RH fødeafd C maj 38, turnus KH (III og IV) juni 38, kand sst (VI) maj 39, Balders Hosp dec 39, vikar kand De gamles By marts 40, kand Militærhosp med afd aug 40, sst kir afd marts 41, surnum kand KH neurol poliklin april 41, rsl St Hans Hosp aug 41, Frbg Hosp (D) juni 44, vikar kand sst (N) juni 45, rsl Psykopatanst Herstedvester okt 45 - marts 46, vikar kand Filadelfia epileptikerafd maj 49, kand Folkekuranst Hald nov 49, rsl sst jan 50, Sindssygehosp Vedsted marts - maj 51, vikar rsl Dr Alexandrines Hosp Thors- havn okt - nov 51, vikar kand Amtssgh Ham- mel okt 52, kand Sakskebøing Bysgh jan 53, privat Sakskebøing fra juni 53.



Holm, Niels Pauli, f 19 sept 11 i Trangisvåg, Færøerne (F: skipper Niels Christian H. og Kathrine Mathilde Mortensen). ~ 3 okt 37 på Frbg Edith Vincentz Jensen, f 30 dec 11 i Ringsted (F: herreekviperingshdir Julius J. og Anne Martine Christensen). — St 31 Rungsted, cand V 38 laud, speciallægeaut 46 (oto-laryngologi) 49 (oftalmologi). — Turnus KH (II og V) febr 38, vikar amtslægen Færøerne dec 38, kand Øresundshosp juli 39, surnum kand sst øre-, næse-, halsafd 6 mdr, vikar Amtssgh Ringe marts 40, rsl Brande Sgh juni 40, aman febr 41 - okt 43, ansat Sverige 43-45, vikar KH øjenafd dec 45, kand RH øjenafd okt 46, KH øjenafd maj 47 - april 48, till



natlæge Kbh april 47; kand RH neurokir afd sept 48, klinikchef Dr Alexandrines Hosp Thorshavn øjen- og øreklin fra 49, till prakt sst fra 49.

Holm, Per, f 10 okt 1900 i Risskov (F: overl, dr med Thorbjørn H., † 3 marts 34 og læge Elna H.). ~ 10 sept 28 i Kbh Ellen Bonde, f 7 jan 97 på Frbg (F: skoleinsp Karl Andreas Ditlev B. og Signe Abelone Jakobsen). — St 19 Horsens, cand V 28 laud. — Vikar kand Sundby Hosp kir afd febr 28, assist Seruminst april 28, laborat sst april 32, afdforst sst fra juni 40. — Forf af: afhandl om den humane actinomycoses ætiologi, diagnose og behandling. — R* 54.



Holm, Rigmor Sofie Rørdam, se Rørdam Holm.

Holm, Sigråd, f 3 aug 1897 i Uggerby pr Hjørring (F: lærer Johannes H. og Marie Poulsen). — St 15 Hjørring, cand V 24 laud, specialistanerk 33 (lungetub), 34 (intern med), dr med 47 (Om den friske tuberkuløse infektion, dens Klinik, Prognose og Behandling). — Vikar kand Øresundshosp med afd marts-april 24, Abenrå Amtssgh juni-okt 24, kand Sindsygehosp Vordingborg dec 24, Øresundshosp med afd



marts 26, turnus BBH (A og B) dec 26, kand Finseninst dermatol afd dec 27, fast kand BBH (B) maj 28, kand Dr Louises Børnehosp juli 29, Blegd Hosp jan 30, klin assist Øresundshosp maj 30, till assist KH med poliklin nov 30-juni 31; 2' rsl Øresundshosp med afd april 31, rsl Finseninst med afd april 33, till fast vikar tub stat Lønportan april 33; vikar rsl Øresundshosp med afd juni 34, 1' rsl sst febr 35, afdlæge Kbh Centralstat Tub Bekæmp fra april 35, under orlov regionalkonsulent ITC i det mellemste Østen febr-aug 50. — Studierejser Wien 31, USA 47.

Holm, Sigråd Margrete Nannestad, f 7 april 02 i Lyngby (F: fuldmægtig magistraten Rasmus Nicolai Hansen og Thyra Emilie Christiansen). ~ 28 juni 29 i Hellerup læge Johannes H., æ opl 45. — St 21 Hellerupgård, cand S 28 laud, speciallægeaut 39 (pædiatri), embedslægeeks maj 42. — Vikar kand KH (II) sept 28, Øresundshosp med afd okt 28, kand Krabbesholm San nov 28, Alborg Amtssgh juni 29, vikar kand Øresundshosp med afd og tub afd jan 30, kand Kbh Amtssgh F kir afd maj 30, sst med-epid afd maj 31, ekstraord turnusbevis, vikar sghlæge Lyngby i maj og i juli 32, vikar assist Frbg Hosp (G) okt



32, vikar kand sst med afd jan 33, dermatol afd sst marts 33, kand Blegd Hosp april-sept 33. Dr Louises Børnehosp nov 33, Sundby Hosp børneafd maj 34, Børnehosp Fuglebakken okt 34, 2' rsl sst maj 36-maj 38, till læge Børneplejestat dec 37; kand KH dermatovenerol afd april-aug 39, assist læge Dr Louises Børnehosp poliklin jan 40-jan 42, ledende læge Børneplejestat Hvidovre april 42-april 45, till vikar tilsl læge Kbh Komm Optagelseshj og skolevæsen fra okt 42, tilsl læge børnehaver og tilsl læge Mødrehjælpen Valby fra nov 42. Till prakt Kbh fra jan 43, skolelæge dec 44. — Studierejser Sverige 35, USA 38 og 47.

Holm, Svend, f 25 okt 1895 på Frbg (F: tegner Albert H. og Birthe Augusta Jonassen). ~ 3 febr 21 i Hellerup Olga Marie Volf, f 16 dec 92 i Hellerup (F: fabrikant Adolf V. og Karen Hansen). — St 14 Frbg, cand V 22 laud. — Vikar kand RH (C) juni 22, KH (VI) dec 22, De gamles By marts 23, kst Rsl sst febr 24, kand Finseninst (E) maj-okt 24; prakt Hellerup marts 23, Rødovre fra okt 24, skolelæge fra 26.

† **Holm, Valdemar** Nielsen, f 6 febr 02 i Gudhjem, † 25 juli 49 i Vrå (F: repræsentant Julius Mathias H. og Michelle Nielsen). ~ 4 juni 49 i Hjørring sekretær Kitty Sørensen, f 14 marts 18 i Kbh (Adoptivf: lærer Kristian Justinus Pedersen og Mathilde Kristine Frederiksen). — St 21 Rønne, cand V 31 haud I. — Vikar, aman, kand Amtssgh Hornsyld juni 31, rsl Amtssgh Brønderslev okt 32, prakt Vrå fra sept 34, jernbanelæge april 35.



Holm, Viggo Andersen, f 1 maj 1894 i Sdr Onsild (F: købmand Jens H. og Karen Christensen). ~ 12 april 23 på Frbg Kaja Sophie Larsen, f 9 okt 96 på Frbg (F: hotelejer Anders L. og Karen Marie Abildgaard). — St 14 Vejle, cand S 21 laud. — Rsl Nyborg Sgh sept 21, vikar jan 23, rsl Nakkebølle San maj 23, turnus RH febr 25, kand Kbh Amtssgh F kir afd marts 26-okt 27, assist RH røntgenklin 28-30. Till prakt Frbg fra 27. — Tidskr art.



Holm, William Ruud, se Ruud Holm.

* **Holm Andersen, Uffe**, f 2 maj 26 i Kbh (F: kgl kapelmusikus Peter H. A. og Margrethe Rasmusen). — St 44 V Borgerdyd, cand V 53 laud. — Turnus Odense Amtssgh maj 53. Kand sst (B) fra febr 56.

* **Holm-Jensen, Ib**, f 30 juli 10 i Kbh (F: distring Stat Vandbygningsvæsen, cand polyt Kai H.-J. og Karen Alida Krøldrup). ~ 1° 24 juni 39 i Hellerup Aase Benedikte Margrethe Assens, f 26 maj 12

i Kbh (F: grosserer Leonhard Severin Boberg A. og Lilli Marie Elisabeth Secher), æ opl; 2° 20 nov 54 Else Sophie Vammen, f 14 maj 23 (F: viceskoleinsp Simon Jens V. og Kirstine Kristiane Mølgaard Christensen). — St 28 Lyngby, cand S 39 haud I, speciallægeaut 48 (klin kemi og lab teknik), dr med 48 (Biologisk Bestemmelse af Kvikksølv i Luft ved Hjælp af Daphnia magna). — Assist Univ zoofysiolog lab 37 - 45, till turnus BBH (C og D) febr 40 - jan 41; vid assist Radiumstat Arhus april 45, till adjunkt Arhus Univ 46 og lab forst Frbg Hosp okt 50; overl Frbg Hosp centrallab 15, prof farmakologi Arhus Univ fra juli 52. — Censor fysik med forberedelseseks Arhus Univ 48 - 54, 4' censorsuppl fysiol med eks Kbh Univ 52, censor medicin med eks Arhus Univ 54. — Forf af: disp, 48; afhandl om biol emner.

Holm-Nielsen, Erik, f 9 nov 20 i Tørring (F: læge Ole H.-N., † 23 okt 45 og Lilli Ida Agnes Ratjen). ~ 3 maj 42 på Frbg tandlæge Ellen Margrethe Bjerre, f 20 febr 19 i Kbh (F: lærer Niels Petersen B. og Dagny Brix). — St 39 Haslev, cand S 47 laud. — Vikar kand Diakonissestift (B) aug - okt 47, turnus BBH (C og D) dec 47, vikar kand BBH (C) dec 48, aman maj - sept 49, fast kand og vikar Diakonissestift med afd marts 50, fast kand De Gamles By maj 51, halvårskand Sct Elis Hosp med afd maj 52, kand Frbg Hosp (G) nov 52, 2' rsl sst nov 53, kand sst (B) fra dec 55.



Holm-Nielsen, Jens, f 1 jan 23 i Damaskus, Syrien (F: missionær, cand mag Alfred Julius Nielsen og Christine Elisabeth Holm) (nvf 49). ~ 27 okt 50 i Rinkenæs Jutta Korff, f 18 nov 27 i Flensborg (F: kaptajn Johannes K. og Marianne Christensen). — St 40 Metropolitan, cand V 48 laud. — Turnus Amtssgh Gentofte (C og D) juli 48, vikar Amtssgh Frederikssund juli 49 - jan 50, kand Amtssgh Gentofte (H) marts 51, Sct Jos Hosp fødeafd febr 52, 1' rsl Amtssgh Frederikssund okt 52, prakt Låsby fra dec 55.



Holm-Nielsen, Povl, f 18 maj 15 i Odense (F: missionær, cand mag Alfred Julius Nielsen og Christine Elisabeth Holm). ~ 26 nov 40 i Sorø Esta Sofie Andersen, f 30 juni 18 i Bjernede pr Sorø (F: gårdejer Niels A. og Marie Pedersen). — St 32 Haderslev, cand V 40 laud, dr med 50 (Resorptionen fra peritonæum igennem diaphragma og dens kliniske betydning), speciallægeaut 52 (kirurgi). — Læge d frivillige Finland jan 40, vikar assist Finseninst dermatol afd april



40, turnus Amtssgh Holstebro juni 40, vikar turnuskand sst kir afd juni 41, vikar kand Arhus Komm Hosp kir afd nov 41, kand sst nov 42, klin assist sst jan 43, kand sst neurokir afd febr 45, Ortopæd Hosp Arhus juni 45, 2' rsl sst nov 45, kand RH fødeafd B febr 46, till friv assist sst gynækol poliklin april - sept 46; assist prosector Amtssgh Gentofte okt 46 - sept 47, 2' rskir sst (H) dec 47, 1' rskir Arhus Komm Hosp aug 50, till assist kirurgi Radiumstat Arhus og undervisningsassistent kirurgi Arhus Univ; afdlæge Arhus Komm Hosp jan 55, till lektor kirurgi Arhus Univ; overkir Arhus Amtssgh fra okt 55. — Studierejser Paris 47, Sverige 49, 54 og 55. — Medl repr FayL 52 - 53, form FyHA 52 - 54, medl best Jyds Med Selsk 54. — Univ gulmedl prisopg klin med 44. Forf af: disp, 50; tidsskr art om hæmatol, ortopæd, patolanat og kir emner.

Holm-Pedersen, Arne, f 28 febr 13 i Arhus (F: billedskærermester Jens H.-P. og Sine Jensen) (nvf 52). — ~ 29 juli 40 i Arhus Henny Elisabeth Frantzen, f 1 jan 14 i Arhus (F: rentier Carl Johannes Emilus F. og Karen Olsen). — St 33 Arhus, cand V 41 laud. — Turnus Amtssgh Herning febr 41, vikar sst med og kir afd febr 42, rsl Hæren jan 43, fast kand Amtssgh Herning kir afd marts 43, vikar kand Ortopæd Hosp Arhus nov 43, kand sst juni 44, rsl Amtssgh Hammel dec 44, vikar jan 47, aman Videbæk febr 47, prakt Viborg fra okt 48, jernbanelæge jan 49. — Medl best Viborg Amts Lkf 54, form sygekasseudv 54.



Holm-Pedersen, Jens Erik, f 8 maj 13 i Arhus (F: konstruktør Jens Peder Pedersen og Noline Sofie Gertrud Kathrine Petersen) (nvf 41). ~ 6 april 42 i Arhus Anna Kirstine Kaldahl Pedersen (F: bagermstr Christen K. P. og Jenny Magda Marie Petra Annine Jørgensen). — St 32 Marselisborg, cand S 41 laud, speciallægeaut 52 (oftalmologi). — Turnus Amtssgh Hornslyd dec 41 - nov 42, vikar Amtssgh Fredericia jan 43, kand Arhus Komm Hosp tub afd og Centralstat Tub Bekæmp febr 43, vikar sst med afd april 44, Arhus Amtssgh med afd maj 44, kand Marselisborg Hosp med-epid afd juni 44, Arhus Komm Hosp neurol afd juni 45, surnum kand og vikar sst øjenafd maj - juni og sept 46, vikar sst psyk afd nov 46, kand RH neurokir afd dec 46, vikar Odense Amtssgh øjenafd juni 47, kand sst sept 47 - aug 48, RH øjenafd jan - juni 49, 2' rsl Amtssgh Gentofte øjenafd febr 50, kand KH øjenafd juni 51 - april 52, 2' rsl Arhus Komm Hosp øjenafd okt 52, 1' rsl sst fra okt 54. Till prakt øjenlæge Arhus fra juli 52. — Tidsskr art om oftalmol emner.



Holm-Pedersen, Poul Frederik, f 26 juli 11 i Århus (F: konstruktør Jens Peder Pedersen og Nicoline Sofie Gertrud Kathrine Petersen) (nvf 41). ~ 22 jan 45 i Helsingør Esther Thomsen, f 11 juni 21 i Tverå, Færøerne (F: købmand Richard Børge T. og Ingrid Cathrine Mortensen). — St 30 Marselisborg, cand V 40 haud II. — Turnus Amtssgh Usserød maj 40 - april 41, kand Århus Komm Hosp røntgenafd og Radiumstat juni 41, rsl

Amtssgh Frederiksværk sept 41, prakt Frederiksværk fra juli 42, visit læge april 44, till rsl Søværnet nov 49, overl Forsvarets Lægek nov 51.



* **Holm Petersen, Birthe**, f 13 aug 28 i Vissenbjerg (F: direktør Carl Oskar Holm Jensen og Ingeborg Marie Andersen). ~ 10 maj 52 på Frbg læge John P. — St 47 Nørre Gymn, cand V 55 laud. — Turnus KH (II og V) febr 55, vikar narkoselæge sst anæsthesiol afd febr 56, narkoselæge sst fra aug 56.

Holme, Mads Melchior, f 17 febr 13 i Kettrup pr Fjerritslev (F: gårdejer Niels Christian Rømer Christiansen H. og Karoline Kirstine Jensen). ~ 18 dec 37 i Søllerød Else Hvid Jørgensen, f 11 febr 18 i Kbh (F: murer-mstr Knud J. og Ane Margrethe Hvid). — St 32 Alborg, 1' del af dyrlægeeks 33, cand S 39 laud. — Turnus Sct Jos Hosp juli 39, vikar sst kir og ortopæd afd juli 40, surnum kand RH fødeafd B sept - nov 40,

Børnehosp Fuglebakken jan 41, vikar RH fødeafd B maj 41, till praksisvikar maj 41 - juli 42; vikar Sct Jos Hosp ortopæd afd juni 41, surnum kand Frbg Hosp (E) sept 41 - febr 42, Rud Berghs Hosp sept - nov 42, kst læge Samv Sygek 3 mdr, aman Kbh dec 42, læge Samv Sygek Kbh fra jan 44, lægevagtlæge fra dec 44.



Holmen, Charles Vilhelm Obel, f 5 dec 15 i Kbh (F: cigarfabrikant Charles Wilhelm H. og Laura Mathilde Larsen). ~ 19 maj 45 i Kbh med sygepl Erna Ingeborg Hjøllund Christensen, f 10 dec 11 i Slagelse (F: vogmmand Johan C. og Anna Hjøllund). — St 34 V Borgerdyd, cand S 41 laud. — Vikar kand Nykøbing M Sgh juli 41, turnus Amtssgh Genstofte (B og A) sept 41, kolonnælæge CBU Nysted sept 42, praksisvikar jan 43, vikar kand Ålborg Amtssgh (A) marts 43, kand sst jan 44, klin assist RH (D) jan - sept 45, prakt Hede-husene fra nov 45, læge plejehj Holme dec 50. — Suppl repr FayL 41, tillidsmand Ålborg amt i 44,



suppl repr DadL 44, medl Roskilde og omegns Lkf sygek og takstudv 55. — Tidsskr art om kir og med emner.

Holmsen, Arne Christian, f 24 juni 22 i Oslo (F: kontorchef Holm H. og Nora Løwø). ~ 10 maj 52 i Fredericia sygepl Irma Garn Thomsen, f 26 febr 31 i Åbenrå (F: trafikkontrollør F. W. T. og Elfride Goos), — St 41 Hegdehaugen, Oslo, cand V 54 laud. — Turnus Århus Amtssgh maj 54, militærlæge Norge maj 55, aman distr læge aug 55, prakt Grue i Solør, Norge fra jan 56.



Holst, Bent, f 4 juli 28 i Kbh (F: repræsentant Lauritz Nielsen H. og Elida Frida Winberg Olsen). — St 47 Frbg, cand V 56 haud I. — Vikar læge Birgittas Sjuk Vadstena febr 56, turnus Centralsgh Esbjerg fra april 56.



Holst, Johannes Erik, f 4 nov 1894 i Århus (F: købmand Sigfred Marinus H. og Hansine Marie Jensen). ~ 3 nov 51 fysioterapeut Inge Pedersen, f 20 juni 07 i Refs-Vindinge (F: forstander Einar P. og Ingeborg Ibsen). — St 12 Ordrup, cand V 19 laud, dr med 24 (Undersøgelser over lette Glukosurier. Med særligt Henblik paa Forløb og Prognose), specialistanerk 28 (intern med, mave- og tarm-syg, samt sukkersyge). —



Kand Århus Komm Hosp kir afd febr - juli 19, sst med afd sept 19, rsl Skanderborg Amtssgh maj 20, kand Århus Amtssgh nov 20, turnus RH (B og C) marts 22, underassist Univ patol inst nov 22, kand RH børneafd nov 23, klin assist sst (B) febr 24, 2' rsl sst okt 25 - okt 27, 1' rsl sst april 28, till læge Livsforsselsk Utrecht 28 - 31; 1' rsl Alm Hosp april 31, overl Sct Elis Hosp Holbæk sept 31, Amtssgh Roskilde med-epid afd fra dec 34, till leder Roskilde Tub Stat sept 40 - dec 47. — Aut translator italiensk sept 43. — Studierejse USA 27 - 28. — Form Roskilde Lkf foredragsudv 40 - 46. — Forf af: disp, 24; Behandlingen af Sukkersyge, 27; Italiensk for viderekomme, 48 (s m Carmen Zimmer); Italiensk grammatik, 56 (s m Carmen Zimmer); talr tidsskr art om sukkersyge, hjerte-, mave- og tarmlidelser. — R* 52. — Slægtsliit: A. Kofod (udg): Præsten i Ørbæk Rasmus Pedersen Winthers Beretning om sin Slægt og sit Liv, 1934.

Holst, Erik Jansen, f 26 juni 08 i Kbh (F: cigarfabrikant Edvard Peter Jansen H. og Bertha Kristine Frederiksen). ~ 16 febr 35 i Give tandlæge



Else Marie Haldbo, f 27 maj 07 i Give (F: stationsforst Jørgen Peder H. og Karen Therkelsen). — St 27 priv, cand S 34 laud, dr med 43 (Glycerin Undersøgelser. Til Belysning af Teorien om Resorptionsfosforeringen), speciallægeaut 45 (intern med, stofskiftesygd), 48 (klin kemi og lab teknik). — Vikar kand Alm Hosp aug 34, rsl Amtssgh Give okt 34, kand Niels Steensens Hosp

nov 35, rsl sst maj 36, turnus RH (A) dec 37, vikar kand KH (I) juni 38, RH (A) juli 38, kand Sct Elis Hosp med afd okt 38, Dr Louises Børnehosp marts 39, Rud Berghs Hosp sept 39, vikar assist Univ med-fysiol inst dec 39, assist sst maj 40, kand BBH (B) dec 41, Blegd Hosp nov 42, 1' rsl Alborg Amtssgh med afd april 43, 2' rsl Marselisborg Hosp med-epid afd febr 47, 1' rsl Centralsgh Hjørring med afd nov 48, labchef sst april 50, overl sst fra jan 52. — Medl best Hjørring amt Lkf 54. — Forf af: disp, 43; afhandl om stofskiftespørgsmål.

Holst, Erik Kristian, f 1 dec 29 i Kjærholm, Gjesten (F: grosserer Svend Aage H. og Karen Margrethe Eilskov Jensen). ~ 8 aug 53 i Kbh læge Tove Jagt. — St 48 Efterslægt, cand S 56 laud. — Studentervikar; turnus KH (III og V) fra aug 56. — Medl med studenterråd 48, form 54-56, præses Internat Peder of Med Student Assoc 53. Medl repr og forhandl udv Foren af d lægestuderende 54-56.



† **Holst, Olaf Christian**, f 5 juli 1893 i Arhus, † 25 nov 55 (F: købmand Sigfred Marinus H. og Hansine Marie Jensen). ~ 16 jan 29 i Kbh Tove Margrethe Rytter, f Bang, f 12 aug 1900 i Kbh (F: næstform Landsoverskatteråd, cand polit Niels Frederik Immanuel Omø B. og Bertha Margrethe Johanne Nielsen). — St 11 Ordrup, cand V 18 laud. Kand Arhus Amtssgh juni 18, rsl Amtssgh Roskilde maj 19, turnus RH (B og C)

sept 20, vikar kand St Josephs Hosp kir afd sept 21, klin assist BBH kir afd febr 22 - april 23, vikar maj 23, prakt Skjødstrup jan 24, till tilfs læge Kystsan Kalø Vig febr 24; prakt Arhus fra nov 32, kommlæge Anholt aug 46. — Studierejse Paris 21-22. Medl Arhus Lkf sygek Udv 30-33, jysk Centraludv 30-37 og i 46, medl best Arhus Lkf 36-37, form 38-43, medl repr DadL 38-46, medl Arhus Lkf Voldgiftsret i 46.

Holst-Jensen, Erik, f 7 jan 16 i Arhus (F: lærer Andreas Jensen og Margrethe Holst) (nvf 42). ~ 5 april 44 i Odense fysioterapeut Else Toft-Nielsen, f 11 marts 19 i Lemvig (F: manufakturhandler Niels Peter T.-N. og Ellen Lund). — St 34 Marselisborg, cand V 43 laud. — Turnus Odense Amtssgh febr 43 - jan 44, till hosp og praksisvikar sept 43 - juni 44; rsl Amtssgh Kjellerup aug 44, praksisvikar nov 44, rsl Amtssgh Kjellerup jan 45 - juni 46, till rsl Hæren dec 45 - febr 47; rsl Amtssgh Ørsted juli 46, prakt Svendborg fra okt 47.



Holst Knudsen, Mogens, f 1 marts 13 i Odense (F: kommuneing Hans Jørgen K. og fysioterapeut, sygepl Emmy Holst). ~ 28 febr 39 i Holsted Aya Jensine Nielsen, f 16 febr 15 i Holsted (F: sagf Max Lund N. og Karoline Hansen). — St 31 Chrhavn, cand V 39 laud II. — Turnus Svendborg Amtssgh marts 39 - jan 40, kand Folkekuranst Hald maj 40, rsl Silkeborg Bad maj - sept 41, praksisvikar, aman Toftlund nov 41, prakt sst fra juni 42.



† **Holt, Tage**, f 28 okt 02 i Grove pr Karup J, † 3 dec 54 (F: skovrider Ferdinand Jensen H. og Ellen Clausen). ~ 3 okt 30 på Frbg Agnes Helene Elisabeth Dahl, f 17 marts 06 i Kbh (F: konstruktør Olaf Aksel Grant Christensen og Rasmine Hansine Hansen) (nvf 23). — St 22 Viborg, cand S 29 laud. — Vikar aug 29, kand Amtssgh Gentofte med afd i sept 29 og nov 29, vikar sept 30, rsl Amtssgh Brædstrup okt 30 - okt 31, prakt Karup 31, Holstebro fra juli 46, kst kredslæge Holstebro fra febr 47.

Holten, Cai, f 15 nov 1894 på Frbg (F: direktør, cand polyt Nicolai Ulrich H. og Juliane Marie Wulff). ~ 1° 31 okt 22 i Kbh Bodil Johanne Sylvest Høyer, f 24 febr 01 i Ribe (F: amtsvevinspekt, cand polyt Christen Skibsted H. og Bodil Kirstine Sylvest), æ opl 28; 2° 15 febr 28 i Kbh Paula Margrethe Lystrup Nielsen, f 28 okt 1900 i Kerteminde (F: hotelejer Noah Laurits L. N. og Marie Persson). — St 12 Ø Borgerdvd, cand S 19 laud, dr med 25 (The respiratory metabolism in diabetics and the influence of Insulin upon it), specialistanerk 26 (intern med). — Skibslæge ØK juli - dec 19, kand Influenzalas Sundholm febr 20, Øresundshosp tub afd marts 20, Diakonissestift jan 21, klin assist Øresundshosp april 21, turnus KH (III og I) maj 22, vikar rsl sst (III) maj 23, 2' rsl sst juni 24, 1' rsl sst okt 25, rsl Blegd Hosp nov 29, overl Alborg Amtssgh med afd dec 31, Arhus



Komm Hosp (C) fra okt 38, prof intern med Arhus Univ sept 39. — Smiths stip 30 - 31. — Medl best Jydsk med Selsk 33, form 37 - 46, medl best Foren af Sghlæger i Provinsen 35 - 42, form Org af Specialister intern Med udenf Kbh 36 - 47, medl Nord Samvirke for udvalgte Lægemedler 39, medl best D Selsk for intern Med, Nord Foren for indv Med 39 - 43, form D Med Selsk 40 - 42, medl best 46, medl DadL responsumudv 42 - 48, med § 14-råd 44 - 47, form lægeråd Arhus Komm Hosp 46 - 47. Rektor Arhus Univ 47 - 49, medl Arhus Univ stipendiebest 44 - 51, præs I europæiske reumatolog-kongr Kbh og Arhus 47. Censor biokemi Arhus Univ 40 - 44. Medl forretn udv Rigsforen Gigtens Bekæmp 43, form sammes Arhuskreds 46, medl d styrelse Internat Soc internal Med 53, Acad of Human Rights 53. — Deltog konkurr professorat intern med maj 31 (Den kliniske Undersøgelse af Nyrernes Funktionsevne). Forf af: disp, 25; medarb Nordisk Lærebog i intern Medicin, 6 udg 52; Medicinske Specialer i Lægepraksis og Medicinske Fremskridt II, 52. Medred Bibliotek for Læger 27 - 31, Acta Medica Scandinavica 49; afhandl og tidsskr art om stofskifte-, nyre- og blodsygd. — Æresmedl Amer Rheumatism Ass 49, advisory member of Acad of Human Rights 52. — R* 47, R1* 56, MTKha 47. — Slægtslitt: Medlemsblad for Slægtsamfundet Holten, 1913 flg.; Hofsnedkermester Johann von Holten's Efterkommere, 1937.

Holten, Sten Ulfspærre, f 28 maj 12 i Riga (F:



købmand Bent Holten-Bechtolsheim og Hella Fahlberg) (nvf 39). — St Riga, cand S 39 haud I, tandlægeeks S 45. — Turnus Amtssgh Næstved aug 39 - juli 40, surnum Arhus Komm Hosp røntgen- og lys afd samt radiumstat jan 41, ansat Carlsbergfond biol Inst april 41, vikar og surnum juli 41 - aug 44, assist Sygek tandklin Odense juli 45 - marts 46, distriktstandlæge Slite,

Sverige 46, tandlæge Odense komm skoletandpl 52, Alborg komm skoletandpl fra 53. — Slægtslitt: Medlemsblad for Slægtsamfundet Holten, 1913 flg.; Hofsnedkermester Johann von Holten's Efterkommere, 1937.

Holten, Vagn, f 26 febr 12 i Hellerup (F: hrsag-



fører Viggo Rothe Holten-Bechtolsheim og Karen Christiane Fauerholdt) (nvf 40). ~ 7 juni 41 i Hellerup Elisabeth Helen Collett Bang, f 13 febr i Holmestrand, Norge (F: politimstr Olaf B. og Augusta Smith-Petersen). — St 29 GI Hellerup, cand S 44 haud I. — Ved handel 32 - 36. Turnus Amtssgh Rudkøbing okt 44, kand sst okt 45, rsl Ærøskøbning Sgh okt 46, 1' rsl

Amtssgh Rudkøbing april 47, prakt Rudkøbing fra sept 52. — Slægtslitt: Medlemsblad for Slægtsamfundet Holten, 1913 flg.; Hofsnedkermester Johann von Holten's Efterkommere, 1937.

Holtermann, Ole Anton, f 19 marts 26 i Drammen, Norge (F: ingeniør Bjarne H. og Magdalena Støle). — St 45 Drammen, cand V 54 laud. — Militærlæge Brigaden Nordnorge juni 54, kand Oslo Militære Sykeh nov 55, postdoctoral research fellow Rochester Univ fra juni 56. — Slægtslitt: O. Holtermann: Slægtsbog for Familien Holtermann, Trondheim 1902; H. Krog Stefens: Norske Slægter II, Kria. 1915.



Holtet, Jørgen Christian Las, f 29 dec 24 i Skanderborg (F: ors Jens Christian H. og Lydia Ladegaard Jørgensen). ~ 28 juni 51 i Gentofte lærerinde Ellen Krøftigaard, f 16 aug 27 i Kbh (F: driftsleder Harald K. og Elly Sørensen). — St 43 Horsens, cand S 51 laud. — Turnus BBH 51, fast kand Avnstrup San jan 53, vidensk assist norm anat inst Arhus Univ okt 53, kst lektor anatomi Arhus Univ fra okt 55. — Tidsskr art.



Hommelgaard, Tage, f 31 jan 23 i Kolding (F:



overinsp Hans J. Hansen og Kirstine Marie Hommelgaard) (nvf 56). ~ 10 juni 50 i Kbh fysioterapeut Gudrun Ruth Nørholm-Pedersen, f 26 nov 25 i Sdr Stenderup pr Varmark (F: sognepr Christian Peder Pedersen og Kirstine Marie Nørholm). — St 41 priv, cand S 49 laud. — Vikar kand Statshosp Sønderborg med afd juli - nov 49, turnus Arhus Amtssgh jan 50, kand Åbenrå komm Sgh jan 51, vikar kand Centralshg Hillerød øreafd juli 51, kand BBH (F) okt 51, vikar kand Centralshg Hillerød øreafd juli 52, kand sst okt 52, BBH neurokir afd sept 54, 2' rskir sst april 55, 1' rsl Centralshg Hillerød øreafd fra dec 55.

† **Honoré, Pierre François**, f 20 aug 1870 i Kbh



† 19 sept 52 (F: kaptajn Peter Petersen H. og Francisca Hamburger). ~ 22 maj 03 i Kbh Laura Marie Kirstine Unger, f 28 okt 70 i Kbh, † 20 juni 38 sst (F: murerstr Carl August U. og Othilia Johanne Krusemarck). — St 88 Metropolitan, cand V 95 haud I, specialistanerk 18 (røntgenologi). — Rsl Amtssgh Skive okt 95 - dec 96, kand Sct Johs Stift, KH og Øresundshosp marts - juni 97, till vikar karantænelæge 97 - 99; kand Blegd Hosp og KH nov 99 - aug 01, assist KH (VI) maj 04 - juli 14, till sst røntgenklin aug

04 - sept 08; prakt Kbh marts 97 - 50, till leder Kbh Amtssgh F røntgenklin maj 08 - april 24, priv røntgenklin fra nov 08. — Slægtslitt: J. Ludwig; Stamtavler over Slægter i den fransk-reformerte Coloni og Menighed i Fredericia, 2 udg 1896; Slægtstavlesamlingen, 1931.

* **Hopp, Frederik**, f 8 dec 20 i Varde (F: skotøjs-hdr Frederik Daniel H. og Pouline Sprøne Nielsen). — St 41 Esbjerg, cand S 51 haud I. — Turnus Amtssgh Gentofte (F og H) sept 51. Kand Sct Elis Hosp kir afd april 53, BBH (A) april 54, 2' assist Frbg Hosp patol inst april 55, kand Diaconisestift (F) fra nov 56.

Hoppe, Jens Daniel, f 28 okt 11 i Barslev pr Hvidbjerg (F: lærer Anders Christian Olesen H. og Anne Nielsen). ~ 13 sept 40 i Fåborg Ruth Kampmann, f 3 marts 20 i Kbh (F: Irsagfører Tage Hack K. og Fanny Caroline Sonne Simonson). — St 30 Ribe, cand V 39 laud. — Vikar Grenå Sgh maj - aug 37, Thisted Amtssgh maj - aug 38; kand Sindssygehosp Vordingborg febr 39, klinicist Fødselsanst Jylland juni 39, turnus



Amtssgh Fåborg juli 39, praksisvikar juli - sept 40, prakt Østerild nov 40, Ebberup fra april 49. — Form sundhedskomm 44. — Slægtslitt: A. C. Hoppe: Slægtsbog for Familien Hoppe og Memoirer, 1949.

Horn, Hans, f 29 juli 21 i Sydslesvig (F: postinsp Hans H. og Magdalene Hansen). ~ 26 juli 44 Margarete Saeger, f 12 febr 25 i Tyskland (F: dr med Werner S. og Margarete Waffenschmidt). — St 39, med eks S 39 Kiel, dr med 49 Kiel, d jus pract dec 54. — Kand D Sundhedstj Sydslesvig juli 49, Amtssgh Kolding radiol afd april 50, D Sundhedstj Sydslesvig jan 51, Radiumstat Arhus juni 52, Amtssgh Ebeltoft nov 52, Skagen Bysgh sept 53, prakt Skagen fra jan 55.



† **Horn, Oscar**, f 14 sept 1877 i Kbh, † 28 aug 54 (F: apoteker Ludolf Victor Christian Emil H. og Thyra Elisabeth Glahn). ~ 1° 29 april 14 i Kbh Ebba Valborg Trolle, f 9 juli 89 i Skovshoved, † 9 jan 20 sst (F: direktør Hermann Godske T. og Anna Mathilde Haugsted); 2° 9 okt 20 i Kbh Signe Rafn, f Moestue, f 8 dec 94 i Kristiania (F: fabrikerer Frithjof M. og Marie Louise Horn), æ opl. — St 97 Ø Borgerdyd, cand V



05 laud, dr med 16 (Histologiske Studier over den menneskelige Uterus i gravid, ikke gravid og puerperal Tilstand med særligt Henblik paa Patogenesen af Ruptura uteri), specialistanerk 18 (gy-

nækologi og obstetrik), 19 (kirurgi). — Kand Kbh Amtssgh F april 05, prosektor Øresundshosp okt 05 - marts 07, till assist prosektor KH juni-juli 06; kand Frbg Hosp (A) juli - sept 07, turnus Sindssygehosp Riisskov dec 07, Kgl Fred Hosp (B og C) marts 08 - febr 09, skibslæge 09, kand Dr Louises Børnehosp juli 09, fast kand og rsl Fødselsstift og RH fødeafd A okt 09 - okt 11, rsl Sct Elis Hosp marts 14 - okt 18, gynækol kons Blegd Hosp fra 18; till prakt gynækolog Kbh fra nov 11. — Studierejser London 05 (underlivskirurgi), Dresden 07 (gynækologi og obstetrik). — Censor kir klin Tandlægesk 12 - 16. — Forf af: disp, 05; tidskr art om gynækol og obstetr emner. — Legatstifter. — Slægtslitt (mødrene): P. B. Grandjean: Familien Glahn's Slægtetog, 1907; Glahn-Samfundet, 1917 fig.

Hornbak, Henning, f 20 juni 27 i Hvidovre (F: maskinmstr Peter H. og Helga Jensen). ~ 6 sept 52 i Kbh sagførerefuldm, cand jur Lilli Martinsen, f 5 dec 27 i Kbh (F: farvehdr Jens M. og Louise Kristensen). — St 46 Efterslægt, cand S 53 laud. — Klinicist fødeafd Martinsvej okt 53, vikar Amtssgh Gentofte (B) nov 53, BBH (C) dec 53, turnus Militærhosp jan 54, 2' assist Øresundshosp patol inst dec 54, sst tub afd aug 55, rsl Hæren Itzehoe okt 55, 2' assist Øresundshosp patol inst juni 56, till vagtlæge Lyngby-Tårnbæk fra juni 56; vid assist Retsmed Inst fra nov 56.

* **Hornbech-Madsen, Ralph**, f 1 maj 19 i Kbh (F: assurandør Chresten Johan H.-M. og Hylleborg Hansen). ~ 29 maj 46 i Hørsholm Lillemer Thorngreen, f 10 febr 18 i Hellerup (F: købmand Jens Robert Theodor T. og Almuth Elisabeth Enna). — St 37 Schneekloth, cand V 46 laud. — Turnus KH (I og II) april 46, vikar april - aug 47, till rsl Hæren juni - aug 47; praksisvikar, kand Amtssgh Haslev okt 47, assist Retsmed Inst april 48, prakt Kbh fra aug 48, till lærer fysiologi og patologi Fodplejerskolen okt 49; kand Finseninst dermatol afd nov 49, Rud Berghs Hosp dec 50, vikar lægeassist KH poliklin for hud- og kønssygdom juni 51, kand sst psyk afd okt 51, De Gamles By maj 52, læge Samv Sygek Kbh juli 53, assist overl ved Kbh fængsler nov 53.



Hornby, Gerda Høybye, f 19 sept 17 i Helsingør (F: skoleinsp Laurits Søren Christian Jensen og Johanne Truelsen). ~ 2 juli 48 i Helsingør viceidr teknisk Skole Kbh, ingeniør Harald Lahn Hornby, f 2 april 12 i Odense (F: skoleforst Carl Christian H. og Pouline Nielsen). — St 35 Helsingør, cand V 44 haud I. — Turnus Arhus Amtssgh maj 44, vikar sst med afd maj - aug 45, vikar turnuskand Thisted Amtssgh med afd okt 45, vikar



fast kand Odense Amtssgh med afd maj 46, kand sst sept 46, Diaconisestift med og pædiatr afd aug 47 - juli 48. Bosat Helsingør.

Hornnes, Nicolay Abraham, f 27 marts 22 i Bergen, Norge (F: savværksejer Jacob H. og Petra Indrebø). ~ 21 jan 50 i Vejle cand jur Ida Rønvig, f 20 jan 25 i Vejle (F: fotohdrl Johannes R. og Karen Thorsen). — St 42 Sandam, Norge, cand S 52 laud. — Turnus BBH (B og F) okt 52, kand sst sept 53, kand sst psyk afd marts 54, vikar kand sst røntgenklin sept 54, kand sst juli 55, kand Sct Jos med afd fra okt 56. — Accessit Univ prisopg teor med 50.

Hornslet, Knud, f 7 dec 11 i Arhus (F: assistent Peter Vilhelm H. og Johanne Hansen). — St 31 Marselisborg, cand V 41 laud. — Turnus Arhus komm Hosp marts 41, vikar Fødselsanst Jylland marts - sept 42, Arhus Komm Hosp med afd dec 42, kand sst kir afd febr 43, Kysthosp Juelsminde febr 44 - febr 45, Ringkøbing Amtssgh juni 45, 2' rsl sst jan 46 - dec 47, 1' rsl Amtssgh Ebeltoft marts 48, 1' rsl Amtssgh Grindsted fra marts 53.

Horsnæs, Mogens Winge, f 7 april 27 i Avnslev pr Hjulby (F: fængselsforv Hans Henry Ejnar H. og Ingeborg Louise Madsen). ~ 4 juni 55 i Kbh adjunkt, cand mag Inge Brandt-Petersen, f 1 juni 27 i Gentofte (F: assistent Klasseloteriets direktorat Arnold B.-P. og Ely Hartvig Nielsen). — St 46 V Borgerdyd, cand S 54 laud I. — Turnus Nyborg Bysgh aug 54, vikar kand sst aug 55, rsl Forsvarets Lægek dec 55, till årskand Sct Elis Hosp kir afd fra dec 55.



Horst, Hans Kurt, f 26 juni 13 i Haderslev (F: musikhdrl Hans Christian H. og Dora Warncke). ~ 29 42 i Gråsten Erna Margrete Horstmann, f 26 aug 20 i Skærbæk (F: pastor Gottfried H. og Erna Lorentzen). — St 31 Haderslev, cand V 39 laud. — Turnus Centralssgh Slagelse febr 39, kand Blegd Hosp febr 40, rsl Hæren marts 40, vikar, aman Bovrup dec 40, prakt sst fra sept 42. — Studieophold Kiel og München.



Horstmann, Frits Immanuel, f 9 juli 21 i Ålborg (F: stiftsprovst Peter Frederik H. og Anthonie Marie Kristensen). ~ 30 jan 54 i Kbh stud odont Marianne Vera Alexandra Tolfe, f 10 febr 30 i Stockholm (F: civiling Erik Alexis T. og Sigrid Marta Öster). — St 41 Ålborg, cand S 52 laud I. — Vikar kand Ålborg Komm Hosp med afd juni - aug 49, Säter, Sverige, psyk afd dec 49 - jan 50, Årup Tub Hosp maj - aug 50,



Amtssgh Brønderslev dec 50 - jan 51, Vadstena, Sverige, psyk afd juli - sept 51; Säter, Sverige, psyk afd jan - febr 52; sst juni 52, Sindssygehosp Oringe, psyk afd okt 52, turnus Amtssgh Gentofte (C) nov 52 - jan 53, Säter, Sverige, psyk afd juni -

dec 53, Køge Sgh febr 54, ekstraord turnusbev, vikar Sct Lukas Stift juni 55, kand Amtssgh Gentofte (D) sept 55, Länslas Landskrona marts - juni 56, vikar kand Frbg Hosp (E) fra aug 56.

Horstmann, Peter Frederik Paul, f 14 april 11 i Ryslinge (F: stiftsprovst Peter Frederik H. og Gerda Petersen). ~ 25 febr 38 i Hjørring Anna Margrethe Thofte, f 20 aug 11 i Hjørring (F: fabrikinsp Vilhelm T. og Ellen Augusta Brønsted). — St 28 Viborg, cand S 35 laud, speciallægeaut 45 (intern med), 54 (stoftskiftesyg), dr med 46 (Blod-sukker og Ventrikelsekretion. En klinisk-eksperimentel Studie). — Turnus



Centralssgh Hjørring sept 35, skibslæge skoleskib Danmark sept 36, rsl Amtssgh Farsø april - sept 37, kand Filadelfia nov 37, Sindssygehosp Viborg nov 38, Odense Amtssgh (B) marts 39 - febr 40, 2' rsl sst med badeafd juni 40, sst (B) febr 41, kand Børnehosp Fuglebakken dec 43, Øresundshosp juni 44, Rud Berghs Hosp sept 44, Blegd Hosp jan 45, BBH (B) okt 45, assistent RH med poliklin sept 46, 1' rsl Odense Amtssgh (B) maj 47, till læge arbejdsanvisningskontor Odense fra okt 47; 1' rsl Epidemishg Odense nov 52, overl Odense Amtssgh (C) fra okt 56. — Studierejser England og Sverige (medicin, endokrinologi, diabetes). — Forf af: disp, 46; tidsskr art især om diabetes, poliomyelitis og med-statist emner.

Horwitz, Ole, f 26 juni 22 i Kbh (F: direktør Bruno H. og Ellen Glückstadt). ~ 5 aug 49 i Litovel, Czekoslovakiet socialrådg Ludmila Riedlová, f 8 marts 27 i Litovel, Czekoslovakiet (F: bagermester og købmand Frantisek Riedl og Anezka Prikrylová). — St 40 Ordrup, cand S 48 laud, embedslægeeks S 52. — Teamlæge ITC Czekoslovakiet og leder Israel juli 48, assistent læge WHO/TRO aug 50, turnus KH (II og V) okt 50, vikar 2' rsl Avnstrup San okt - dec 51, kand RH psyk klin juni 52, Øresundshosp tub afd sept 52, kst rsl 8 mdr, prakt 3 mdr 51 - 52; kand Finseninst dermatol afd nov 53, midlert 1' assistent sst fra nov 54. Till sekr Sundhedsst D Tub Index juli 52, friv assistent sst fra juni 55. — Suppl repr FayL 54. — Tidsskr art om tub emner. — Slægtslitt (mødrene): Josef Fischer: Slægten Salomonsen (Nyborg), 1927.

Hostrup, Jens Christian, f 27 april 1896 på Frbg (F: direktør, mag scient Aage H. og Margrethe Jensen). ~ 1° 7 febr 24 i Kbh Margrethe (Grethe) Plenge, f 22 febr 02 i Kbh (F: kontorchef Vilhelm Antonius P. og Ingeborg Riise), æ opl 32; 2° 21 april 32 læge Vibeke Fabricius Hansen (se Vibeke Zahle), æ opl 38; 3° 20 maj 39 Nancy Sand, f Jensen, f 22 april 07 i Tromsø (F: skibserder Hans Jensen og Annalise Stefanson). — St 13 Plockross, cand V 24 laud. — Vikar kand RH (C) april 24, rsl Kysthosp Juelsminde juni 24, Amtssgh Rudkøbing nov 25, prakt sst juni 26, kand Sundby Hosp nov 29, Alm Hosp dec 30, RH (H) okt 31, læge russisk Legation og Handelsdelegation sept 32, ekstraord turnusbev; prakt Kbh fra dec 31, lægevagtslæge maj 32 - jan 36, Samv Sygek jan 34. — Visesanger.

Hougaard, Frands, f 21 aug 14 i Kbh (F: kunstmaler Peter H. og Karen Severine Christensen). ~ 5 juli 38 i Mårum Else Maare Jørgensen, f 26



marts 17 i Maribo (F: forretningsbest Christian J. og Laura Maare). — St 33 Frbg, cand V 42 haud I. — Turnus KH (III og I) juni 42, vikar Centralsgh Hille-rød røntgenafd maj 43, rsl Hæren juli 43, vikar KH (III), RH (D), KH (I) og RH (H) sept 43, kand Amtsgsh Roskilde røntgen- og lysafd marts 44, rsl sst marts 45, kand Militærhosp dermato-venerol afd febr 46, rsl sst febr 48 - sept 50, till ansat Kbh Lægevangt okt 49; 2' assist Finseninst dermatol afd febr 51, 2' rsl sst dec 52, 1' assist sst jan 56, 1' rsl sst fra okt 56; till læge Samv Sygek fra jan 49.

Hougaard, Knud Aage, f 24 dec 09 i Kbh (F: bygningsinsp Poul Jens Ejner August H og Ellen Margrethe Dahl). ~ 16 april 38 i Ulkebøl pr Sønderborg sygepl Inger Marie Salvesen Søegaard, f 30 jan 12 i Løgstør (F: toldassistent Jeppe S. og Anna Sofie Salvesen). — St 28 Sct Jørgen, cand S 37 haud I. — Kand Sindssygehosp Viborg juli - okt 37, turnus Statshosp Sønderborg dec 37, kand sst dec 38, aman Holstebro april



39, prakt sst nov 40, till kst kredslæge sst nov 40 - jan 41; prakt Fredericia nov 44, Birkerød fra juli 54.

Hougs, Arne Borch, f 17 dec 19 i Kbh (F: civiling Viggo Peter August H. og Dorthea Christine Borch). ~ 23 jan 47 i Gentofte sygepl Ester Heurlin, f 19 jan 24 i Lillerød (F: stationsforst Otto Edwin Marquard H. og Emmy Elvira Jørgensen). — St 37 Gl Hellerup, cand V 47 haud I. — Turnus Skanderborg Amtssgh febr 47, kand Nakkebølle San febr 48, 2' rsl Abenrå Tub Hosp og Tub Stat febr 49, 1' rsl sst febr 50, kand Statshosp Sønderborg med afd dec 51, till assist Sønderjyske Tub Stat fra dec 51; vikar 2' rsl Statshosp Sønderborg med afd juni 52, prakt Abenrå fra sept 52, skolelæge sept 52.

Houmøller-Jørgensen, Martin, f 1 juni 28 i Ribe (F: diakon Jørgen Jørgensen og Anna Louise Houmøller) (nvf 55). ~ 6 aug 55 stud med Else Friis Magelund, f 28 aug 29 i Hornsylvd (F: børnehjemsforst Søren M. og Mariane Friis). — St 47 Ribe, cand V 55 laud. — Klinikist Fødselsanst Jylland febr 55, vikar underlæge Sandtråsk San Sverige marts 55, turnus Sundby Hosp maj 55, vikar kand Dr Alexandrines Hosp Thorshavn maj 56, kst kommlæge Fuglefjord fra aug 56.



Houth, Peer-Jørgen, f 6 okt 25 i Rungsted (F: direktør, ingeniør Sigurd Johannes H. og malerinde Annette Levin). ~ 5 maj 56 i Kbh laborant Bente Ring Jørgensen f 4 dec 35 i Kbh (F: prokurist Harald R. J. og Edith Karen Hempel Madsen). — St 45 Sorø, cand S 53 laud. — Turnus Frbg Hosp (B og A) nov 53, fast kand sst (A) nov 54, narko-selæge sst fra jan 56, till natlægevikar.



Hove, Harald, f 7 april 19 i Thisted (F: postmstr Anders Axel H. og Kirstine Frandsen). ~ 19 april 47 i Kbh Anne Else Christensen, f 18 febr 24 i Kbh (F: arkitekt Carl C. og Oda Federsen, MF, MB). — St 37 Frbg, cand S 44 laud, dr med 53 (Organiske hjertelidelser og hjerteneuroser i en dansk befolkningsgruppe. En hjer-teundersøgelse af de 26-, 27- og 28-årige på Bornholm), speciallægeaut 54 (psykiatri). — Turnus Ring-



sted Bysgh sept 44, vikar Centralsgh Holstebro med afd sept 45, fast kand Tub Hosp sst april - nov 46, rsl Hæren juli 46, vikar Vejle Amtssgh jan 47, fast kand Centralsgh Herning kir afd marts 47, 2' rsl Amtssgh Rønne med afd febr 48, kand BBH psyk afd aug 50, sst børnepsyk afd april 51, 2' rsl sst psyk afd juli 51, till tilsynsf psyk læge Kbh Komm fredelhj Toppen juli 51 - jan 54, psyk råd D Kvindesamf klin Kbh aug 51 - jan 54 og assist skolepsyk Kbh sept 51 - jan 53; assist Mødrehjælpen febr 53 - okt 54, till kand Frbg Hosp neurol afd april 53, 1' rsl BBH psyk afd juni 53, afdlæge Sindssygehosp Vordingborg febr 54, overl Centralsgh Slagelse psyk afd fra jan 56. — Forf af: disp, 53; tidsskr art om med, psyk og neurol emner.

Hove, Niels Jørgen, f 7 okt 24 i Kbh (F: postmstr Anders Axel H. og Kirstine Frandsen). ~ 22 dec 51 i Kbh Marianne Vestberg, f 3 april 27 i Kbh (F: børs-sekr Jens V. og Margot v. Kauffmann). — St 43 Frbg, cand V 51 laud. — Turnus Centralsgh Hillerød febr 51, vikar sst kir afd febr 52, rsl Hæren juni 52, fast kand Horsens Komm Hosp kir afd febr 53, Centralsgh Slagelse med afd dec 53, 2' rsl Amtssgh Næs-tved med afd nov 54, Centralsgh Slagelse med afd fra okt 56.



Hovesen, Ejnar, f 21 marts 20 i Ørsted (F: postbud Marius Pedersen H. og Marie Elisabeth Eriksen) (nvf 53). ~ 26 maj 46 i Nykøbing F sygepl Gudrun Madsen, f 17 april 22 i Toreby pr Flintinge (F:

musiker Albert M. og Marie Larsen). — St 38 Randers, cand S 45 laud, speciallægeaut 54 (medicin). — Kand Sindssygehosp Nykøbing S sept - nov 45, turnus Århus Amtssgh jan - dec 46, fast kand Århus Komm Hosp (B) marts 47, kand Radiumstat sst febr 48, vikar Garnisonssjukh Boden røntgenafd febr 49, kand Marselsborg Hosp med-epid afd maj 49, kand sst dermatovenerol afd dec 49, underlækare Garnisonssjukh Boden marts 50, kst overl sst 2 mdr, 1' rsl Central-sgh Silkeborg marts 51, Central-sgh Hjørring med afd marts 53, overl Amtssgh Grenå fra sept 56. — Tidsskr art om intern med emner.



Hovind, Karl Hartvig Nissen, f 18 okt 23 i Oslo (F: direktør, major Harald H. og Ragnfrid Nissen). ~ 15 dec 51 i Vejlbj pr Risskov Ella Ernstsens, f 4 juli 29 i Århus (F: Ernst E. og Carla Spørensens). — St 43 Fagerborg, Oslo, cand V 55 laud Århus. — Skibslæge Norsk Marine jan 55, kand Horten Sykeh juni 55, Rjukan Sykeh fra okt 55.



* **Howitz Schjoler, Helga Jenny**, f 22 marts 13 i Kbh (F: premierlt, translator Harald Franz Howitz og Ellen Frida Augusta Levinsons). ~ 7 jan 44 læge Victor S. — St 31 Ingwersen & Ellbrecht, cand S 43 laud. — Turnus Frbg Hosp sept 43, i Sverige til maj 45. — Klavervirtuos. Bosat Holte.

Hrolv, Carl Johannes Kai, f 6 marts 1895 i Birkerød (F: overlærer Leonhardt Carl Christian H. og Camilla Juliane Hansigne Jensen). ~ 1° 18 juli 23 i Elling pr Frederikshavn Birte Marie Jensen, f 3 sept 1900 i Frederikshavn † 9 marts 53 i Randers (F: fiskeeksportør Senius J. og Marie Jensen); 2° 12 april 54 i Birkerød forstinde Gerda Agerholm Christensen, f 23 maj 10 i Charlottenlund (F: viceskoleinsp Chresten



Eriksen C. og Sørine Agerholm). — St 11 Birkerød, cand S 21 laud, embedslægeeks 30. — Kand Sindssygehosp Risskov 15 mdr, Randers Sgh 5 mdr 19, Sindssygehosp Viborg 5 mdr, læge krigsfangetransport 2 mdr, rsl Sct Jos Hosp Odense 5 mdr 20; vikar juli 21, rsl Esbjerg Komm Sgh okt 21, Sct Jos Hosp Esbjerg okt 22 - juni 23, till aman; distriktslæge Upernavik 23 - 26, Egedesminde 26 - 27, Umanak 27 - 28, turnus KH (III og V) nov 28, kand Blegd Hosp okt 29, Sindssygehosp Nykøbing S jan 30, distriklæge Sukkertoppen maj 30, kredslæge Rougsø Lgk dec 32, amts- og kredslæge Randers sept 48; prakt Randers jan 33 - april 54, skolelæge

36; privat Randers. — Medl Randers Lkf kom udv 42 - 47, suppl DadL's Overvoldgiftsret 50; form Landsforen til Mentalhyg Randers afd 48 - 53, Kom for Rådgivningskontoret for alkohollidende Randers 50, medl bygningsrådet for Randers 56. — Tidsskr art om tuberkulose i Nordgrønland, tyfus og tyfusvaccination Nordgrønland, meningitis cerebrospinalis epidemica Nordgrønland, poliomyelitis Grønland. — R* 53.

† **Hulgaard, Ellen Julie**, f 31 dec 03 i Skallebølle pr Tommerup, † 16 sept 55 (F: læge Lars Peter H., † 23 jan 57, og Ane Kirstine Egidie Børgesen). — St 22 Svendborg, cand S 36 laud I, speciallægeaut 54 (psykiatri). — Turnus Amtssgh Roskilde sept 36, vikar sept 37, kand Sindssygehosp Vordingborg dec 38, rsl sst april 39 - marts 41, vikar Central-sgh Slagelse med og kir afd maj 41, Nakkebølle San aug 41, prakt Roskilde okt 41, kand Sct Hans Hosp juli 51, BBH psyk afd juni - sept 52, surnum kand KH neurol afd nov 52, vikar kand Odense Amtssgh neurol afd i marts 53, Århus Komm Hosp neurokir afd maj 53, sst neuromed afd juni 53, rsl Folkekur Hald dec 53. 2' rsl Sindssygehosp Vedsted fra sept 55.



Hulgaard, Herluf Ejner, f 12 maj 01 i Skallebølle pr Tommerup (F: læge Lars Peter H., † 23 jan 57, og Ane Kirstine Egidie Børgesen). ~ 12 april 30 i Helsingør Nina Henriette Fanny Mathilde Fleischer, f 6 marts 05 i Veflinge (F: gård- og skov ejer Carl Otto F. og Karen Elisabeth Balle). — St 19 Svendborg, cand V 26 laud. — Kand Sindssygehosp Midelfart marts - juli 26, Central-sgh Svendborg okt 26, vikar april 28, turnus BBH (B og A) okt 28, rsl Hæren sept 29, kand Børnehosp Fuglebakken okt 29, prakt Stenlille febr 30, Dalby pr Haslev juni 30, 1' rsl Amtssgh Nakskov april 33 - aug 34, prakt Kalundborg fra sept 34, jernbanelæge nov 34.



† **Hulgaard, Lars Peter**, f 28 sept 1869 i Sørup, † 23 jan 57 (F: gårdejer Niels Hansen og Ane Kirstine Hansen) (nvf 96). ~ 19 april 95 i Sørup Ane Kirstine Egidie Børgesen, f 9 aug 73 i Rødskebølle pr Sørup, † 19 nov 42 på Grønmebjerggård pr Kirke-Eskildstrup (F: gårdejer Kristen B. og Marie Hansen). — St 88 priv, cand S 94 laud I. — Prakt Mørke nov 94, Skallebølle pr Skalbjer dec 95 - jan 07, Svendborg maj 08, privat Grønmebjerggård pr Kirke-Eskildstrup fra jan 30.

Hunæus, Erik Otto, f 2 juli 27 i Kbh (F: fiskehldr Otto Laurits Hans Peter H. og Olga Juliane Petra Frederiksen). ~ 6 sept 52 i Kbh sygepl Inge Kirsten Klinth Jensen, f 1 juni 28 i Kbh (F: hoved-

kass Mads Peter K. J. og Ingrid Elisabeth Henckel). — St 46 Schneekloth, cand V 56 haud I. — Turnus BBH (B og A) fra juni 56.

† **Hurwitz, Rudolph** Aron, f 3 nov 1897 på Frbg, † 19 juli 52 i Præstø (F: grosserer Leo H. og Henriette Nagler). ~ 8 aug 23 i Kbh Elisabeth Pedersen, f 31 dec 1897 i Billum (F: læge Offer P., † 30 jan 30, og Petra Jacobine Ernst). — St 15 V Borgerdyd, cand V 23 haud I. — Vikar febr-april 23, vikar rsl Amtssgh Rudkøbing juni 23, vikar sept 23, prakt Præstø fra okt 23, jernbanelæge 24-33, till sghlæge Præstø Sgh jan 38-nov 45; leder d-amer sygehj Tranås Sverige dec 43, studerede børnesygdom Lund, læge D Brigade okt 44-maj 45. — Sekr Sydøstsj og Møens Lkf 32, medl sundhedskomm 25-46, børnetilsyn 25-33. — MTKha, DrKM.



Husby, Jakob, f 28 april 22 i Århus (F: lærer Martin H. og lærerinde Karen Kathrine Jakobsen). ~ 7 marts 53 i Gråsten sygepl Anne-Marie Hvidt, f 21 dec 25 på Frbg (F: sognepræst Conrad Vilhelm H. og Ellen Richardt Nandrup). — St 40 Århus Kat, cand V 48 laud. — Turnus RH (B og C) marts 48, kand RH (C) 49-50, i udlandet 50-53, Århus Komm Hosp neurokir afd 53-54, 2' rsl sst fra 54. — Accessit Århus Univ prisopg klin med 44 (basalstofskiftet).



Husby, Niels, f 4 maj 19 i Århus (F: lærer Martin H. og lærerinde Karen Kathrine Jakobsen). — St 37 Århus, cand S 45 haud I. — Vikar sept 45, turnus RH (B og D) jan 46, kand sst (K) jan-juli 47, vikar okt 47, vikar kand Radiumstat nov 47, kand RH neurokir afd dec 47, vikar kand Frbg Hosp (F) jan 49, læge Soc des Pécheries Coloniales à la Baleine, Port Gentil A.E.F., april 49-marts 52, kand Rud Berghs Hosp juni 52, Blegd Hosp epid afd juli 52, assist Karolinska Inst Stockholm virusafd aug 53, aspirantlækare Statens Bakteriell Lab Stockholm febr 54, Univ Inst alm patol april 55, honorarl vidensk assist sst juli 55, till lektor alm patol Univ juli 56, research associate Columbia Univ New York dept of neurol surgery fra jan 57.



* **Husfeldt, Erik**, f 20 dec 01 på Sumatra (F: plantagebest Peter Carl Hansen og Rasmine Henriette Jørgensen) (nvf 27). ~ 1° 13 aug 28 i Kbh Inge Birgitte Varming, f 12 marts 04 på Frbg, † 16 febr 35 i Kbh (F: arkitekt, kgl bygningsinsp Kristoffer Nyrop V. og Elisabeth Ruge); 2° 23 nov 35 i Odense Aase Gudrun Brock-Petersen, f 24 febr 10 i Kvislemark (F: forpagter Niels Peter P. og Elisabeth Brock Iversen). — St 19



Plockross, cand V 27 laud, dr med 32 (Undersøgelser over proteolytiske Enzymer i Leucocyter), speciallægeaut 38 (kirurgi), 41 (kir lunge- og hjertesygdom). — Kand Rud Berghs Hosp april-aug 27, assist prof Rovsings klin okt 27, kand Sct Lukas Stift juni 28, turnus KH (II og I) okt 29, fast kand BBH (D) okt 30, 2' rsl KH (I) okt 31, till vikar assist læge Arbejderfors råd 32-33, assist læge Forsselsk Haand i Haand 33; fg 1' rsl BBH (D) nov 34, 2' assist Finsensinst kir afd og Radiumstat febr 35, 1' rskir Odense Amtssgh aug 35, prosektor kir febr 38-39, till assist KH patol inst nov 38; 1' rsl sst (I) aug 39-jan 43, lektor kirurgi april 41, prof systematisk kirurgi Univ og chef RH kir poliklin og stationær afd 43, till kons i kirurgi og ortopædi Sundhedsstyr hyg lægelige afd marts 51; overkir RH (D) sept 53, prof kirurgi Univ fra sept 53; af Sundhedsst autoriseret til at foretage indgreb vedr åndssvage i henh til lov af 16 maj 34, dec 53, leder af d hold læger uds WHO Tyrkiet og Israel 50 og internat hold læger uds WHO Indien, Burma, Ceylon 52, Indien 53, Ægypten 55. Chef DrK ambulance Ungarn nov 56. — Studierejser (thoraxkir) Paris 35, London 39, USA 47. — Medl repr Føyl, best D kir Selsk 35-37, Med Selsk Kbh, sekr Nord kir Foren 39, sekr Skand Foren f Thoraxkirurgi 50. Medl best P Carl Petersens Fond 42, form 47; form Univ koll Studentergaarden 48. Medl Danmarks Deleg UN San Francisco-Konf 45, Danmarks Frihedsråd og Frihedsbevægelsens Samråd 45-46, form De d Hjemmeværnsforen april 46, best Dagbladet Information 45. — Forf af: disp 32; tidsskr art om kir emner. — Æresmedl D anæsthesiol Selsk 52, The Thoracic Soc, England 53, The Cardiol Soc af India 53, The Soc of Thoracic Surgeons of GB and Ireland 53 og The Amer Coll of Surgeons 54; korresp medl The Assoc of Surgeons of GB and Ireland 55. — (AFM 3) (FÆL 3) (StbBE 4).

Husted, Erik, f 3 jan 1900 i Helsingør (F: stationsforst Anders H. og Elisabeth Gabriele Nielsen). ~ 16 april 26 i Kbh Karen Margrethe (Kritte) Nielsen, f 24 maj 06 i Varde (F: boghdrlr Sophus Vilhelm N. og Jensine Clausen). — St 18 Helsingør, cand V 25 laud, dr med 30 (Om Tuberkelbacilpaavising med Henblik paa dennes Anvendelse i den kliniske Diagnostik), speciallægeaut 35 (kirurgi). — Rsl Søværnet maj 25, Militærhosp kir afd jan 26-sept 27, till assist Seruminst juli 26-april 30; turnus KH (III og I) okt 27, kand Frbg Hosp (C) okt 28, assist



KH kir poliklin febr 29, 2' rskir Sundby Hosp april 30, till vikar assist læge Arbejderfors råd 15 mdr; prosekter Univ patol-anat Inst april 32 - sept 33, till rsl Hæren 33; 2' rsl Finsensinst og Radiumstat kir afd okt 33, till assist læge Direkt for Ulykkesforsikr dec 33; 1' rskir Set Jos Hosp nov 34, KH (I) sept 36, till rådg læge Mejeriernes og Landbrugets Ulykkesforsikr aug 38 - juli 39 og Sognerådsforen Ulykkesforsikr aug 38; overkir Centralsgh Hjørring aug 39, prof kir Tandlægehøjsk fra sept 43, till klinikchef RH midlert kæbekir service fra april 44; rektor Tandlægehøjsk sept 45 - 55; kons mundhulekir Radiumstat; prakt Kbh fra jan 44. — Studierejser Wien og Tyskland 32 (kirurgi), Finland, Norge, Sverige 45, England 47 (kæbekir). — Kass D kir Selsk 34 - 39. Form Nord tandlægehøjsk rektorkonvent 48 - 55. — Accessit Univ prisopg 29 (radicaloperation for hernia cruralis); forf af disp 30; tidsskr art og foredrag om kæbekir emner. — Æresmedl Norsk Tandlægeforen 47, Svenska Tandlækaresällsk 50, Odontologiska Samf i Finland 52; korresp medl Finska Tandläkaresällsk 52. — R* 47, DM 52. (F:HR 2) (NStO 3') (SN 2').

Hvalsøe, Henri Hans Lauritz, f 5 dec 1880 i Kbh (F: grosserer Peter Daniel H. og Mina Dorothee Magnenat). — St 98 Ø Borgerdyd, stud jur 2 år, cand S 08 haud I, specialistanerk 18 (pædiatri). — 1' rsl Faksinge San aug 08, cand Blegd Hosp aug 09, Set Jos Hosp kir afd nov 09, Øresundshosp tub afd jan 10, turnus Øresundshosp og Set Jos Hosp april 10 - marts 11, rsl Kysthosp Refsnæs okt 11, kand RH (H) marts 12, sst (G) aug 12 - febr 13, Dr Louises Børnehosp april 13, klin assist RH (G) juli 13 - juli 15; till prakt Hellerup jan 13, prakt speciallæge (pædiatri) 15 - 29, skolelæge Kbh aug 30 - jan 51, privat Kbh. — Studierejse Paris 11 (pædiatri), i udlandet 29 - 30. — Medl Udvalg komm ansat skolelæger marts 44 - okt 45. — Slægtsliitt: D. Hvalsøe: Slægten Hvalsøe-Walsøe, 1914.

Hvalsøe, Henrik, f 19 marts 16 i Kbh (F: arkitekt Frederik Vilhelm H. og Ellen Busch). ~ 15 juli 42 i Ordrup Bodil Stengade, f 26 nov 19 i Vejle (F: skibsfører Charles S. og Lucie Quist). — St 35 Østersøgade, cand S 44 haud I. — Vikar Frbg Hosp (A og D) juli - sept 44, turnus Centralsgh Hille-rød dec 44, rsl Hæren dec 45, kand Amtssgh Grindsted marts 46, Ålborg Komm Hosp kir afd marts 47, fast kand Ålborg Amtssgh med afd juni 47, aman nov 48, prakt Frederiks St juni 49, helårskand Set Hans Hosp (C) sept 52, rsl Sindssygehosp Vordingborg juli 53, helårskand Frbg Hosp (D) febr 55, till assist Justitsmin psyk undersøgklin (A) fra febr 55; vikar kand RH (N) juni 55, kand Frbg Hosp (D) nov 55, RH psyk afd poliklin fra dec 56. — Slægtsliitt: D. Hvalsøe: Slægten Hvalsøe-Walsøe, 1914.

Hvam, Jørgen Christian, f 10 aug 1893 på Sejrsø (F: sognepræst Christian Jørgensen H. og Marie Louise Vilhelmine Thoft). ~ 9 juli 24 på Frbg Elisabeth Hooge, f 18 dec 98 i Kbh (F: grosserer Johan Constantin H. og Johanne Marie Jensen). — St 11 Sorø, cand V 19 laud. — Vikar rsl Centralsgh Slagelse febr - marts 19, kst distriktslæge Jakobshavn juni 19 - juli 21, rsl Amtssgh Varde nov 21 - aug 22, turnus Frbg Hosp dec 22, kand KH (IV) dec 23, sur-num kand RH fødeafd B marts 24, vikar sst maj 24, prakt Aulum fra juli 24, jernbanelæge jan 31.



Hvam, Torben, f 21 april 25 i Aulum (F: læge Jørgen H. og Elisabeth Hooge). — St 43 Herring, cand V 55 laud. — Vikar Centralsgh Esbjerg 1 md, Centralsgh Holstebro 4 mdr; turnus Centralsgh Esbjerg april 55, skibslæge ØK fra april 56.



Hvass Hansen, Niels Ansgar, f 28 maj 10 i Lemvig (F: lokomotivfører Frederik H. og Kristiane Petrine Hvass Nielsen). ~ 4 juli 37 i Østbirk Else Mehl, f 27 maj 11 i Østbirk (F: købmand Rasmus Peter Pedersen M. og Nielsine Marie Nielsen Elling). — St 29 Viborg, cand S 37 laud. — Turnus Amtssgh Gentofte (C og D) sept 37, kand Thisted Amtssgh sept 38, kand Frbg Hosp (A) juni 40, Set Elis Hosp (A) juni 41, 1' rsl Thisted Amtssgh sept 41, 1' rskir sst dec 44 - maj 46, prakt Thisted maj 46 - aug 47, Koldby pr Hørdum fra okt 47, till sghlæge Amtssgh Koldby fra nov 48.



Hvid, Niels Evald, f 21 jan 20 i Nærum (F: direktør Chresten Hansen og Anna Kathrine Hvid) (nfv 55). ~ 17 juni 44 i Søllerød Lis Ellen Jørgensen, f 12 april 21 i Holte (F: civiling Gunny Sofus J. og Ellen Ingeborg Dagmar Lund). — St 39 Holte, cand S 46 laud, embedslægeeks 52, dr med 55 (Microbiological and hygienic studies on underground water in Sjælland), speciallægeat 57 (fysiurgi). — Vikar juli 46, vikar turnus Sundby Hosp kir afd sept 46, Amtssgh Gentofte (B) nov 46, turnus Sundby Hosp jan - aug 47, till klinicist fødeafd Martinsvej i



febr 47; ekstraord turnusbevis 47, rsl Hæren sept 47, vikar turnuskand Amtssgh Gentofte (B) dec 47, vikar jan 48, vikar turnuskand Amtssgh Gentofte (B) febr 48, helårskand Sundby Hosp med afd marts 48, vidensk assist Univ Hyg Inst maj 49 - nov 52, till vikar 2' rsl Sundby Hosp med afd sept 49 - marts 50, vikar helårskand sst juni - sept 50, assist RH røntgenafd juni - aug 51, vikar Finseninst røntgenafd juni 52, assist sst dermatol afd juli - sept 52 og kand Frbg Hosp (D) nov 52; 1' rsl Hornbæk Kurbad dec 52, kand KH fysiurg afd dec 53, 1' assist sst jan 54, till assist Finseninst centrallab i febr 54; assist Sygek fysiurg klin aug 54 - aug 55, till Sundby Hosp kir poliklin april 55; vikar 1' rsl KH fysiurg afd okt 55, 1' assist RH fysiurg afd dec 55, 1' rsl sst april 56, kand KH neurol afd fra okt 56. — Studierejser Frankrig 50 og 51. — Medl D Selsk Gigtforskning 56. — Forf af: disp, 55; tidsskr art om hyg og fysiurg emner.

Hvidberg, Eigill Friis, f 17 aug 28 i Kbh (F: prof dr theol Flemming Friis H. og Kate Margeret Aamundsen). ~ 28 marts 53 i Hellerup hush lærerinde Eva Eberth, f 13 dec 27 i Kbh (F: ors Constantin E. og Inger Engel). — St 47 GI Hellerup, cand V 55 laud. — Vikar kand Finseninst kir afd febr 55, klinicist fødeafd Martinsvej april 55, turnus BBH (C og A) maj 55, vikar kand KH gyn afd Forchammersvej april 56, Finseninst dermatol afd maj 56, kand Børnehosp Fuglebakken fra okt 56. — Medl Med Studenterråd 48 - 50.



Hvidberg, Harald Christian Ingo Friis, f 20 sept 1896 i Nykøbing M (F: rådsformand, dommer Carl Emil H. og Elisabeth Friis). ~ 2 marts 23 i Kbh Elisabeth Riis, f 8 dec 1900 på Frbg (F: købmand Richard Peter R. og Claudine Agnes Paulsen). — St 14 Frbg, cand V 23 laud, specialistanerk 31 (oto-laryngologi). — Kand Arhus Amtssgh kir afd maj 23 - april 24, rsl Øresundshosp Helsingør juni 24, kand Sct Lukas Stift okt 24, vikar



dec 25, turnus KH (II og V) febr 26 - jan 27, skibslæge DFDS maj 26, kst sghlæge Amtssgh Ringkøbing febr - marts 27, kand RH (F) maj 27, assist Sct Jos Hosp øreafd nov 27, ekstraord og vikar assist KH øreafd nov 30, 3' assist sst nov 31, 2' assist sst nov 32, 1' assist sst marts 33 - okt 35, assist Militærhosp oto-laryngol afd maj 36 - april 42; till prakt speciallæge Kbh fra aug 31. — Studierejser Wien 29, Paris 32. — Medl best D otolaryngol Selsk 35 - 39, Kbh Øre- og Halslægers Org 42, form sst 44 - 48.

Hvidberg, Martin, f 16 sept 04 i Holstebro (F: restauratør Laust Christian H. og Mette Kirstine Nielsen). ~ 14 okt 33 på Frbg Thora Anna Marie Rosa Gudmundsen, f 12 aug 05 på Frbg (F: maskinmstr Christian Julius G. og Johanne Frederikke Amalie Vergmann). — St 26 priv, cand V 37 laud. — Ved handel. Turnus Viborg Amtssgh maj 37 - marts 38, vikar rsl sst med afd maj 38, vikar overl Garn Sgh juli 38, fast kand



Viborg Amtssgh kir afd aug 38, 2' rskir sst aug 39, 1' rsl Amtssgh Varde juli 41, kst overl sst okt 44, 1' rsl sst maj 45, prakt Varde fra okt 46.

Hvidt, Christian, f 5 nov 1893 på Frbg (F: ingeniør Valdemar H. og Anna Catrine Freund). ~ 1^o 18 febr 22 i Kbh Agnes (Musse) Katrine Mathiasen, f 8 okt 98 i Kbh, † 29 aug 47 sst (F: best Niels M. og Eleonora Mathilde Andersen); 2^o 18 marts 51 i Gråsten Tyra Weise, f 18 marts 05 i Helsingør (F: grovsmed Georg Julius W. og Marie Holvitz). — St 11 Herlufsholm, cand V 18 laud, specialistanerk 24 (oto-laryngologi). — Rsl Centralsgh Esbjerg marts 18 - marts 19, kand Sct Jos Hosp kir afd jan 20, turnus KH (II, V og VI) april 20 - marts 21, till 2' assist Kbh Poliklin otol afd febr 21; assist Finseninst otol afd april 21, 3' assist KH øreafd marts 23 - febr 24, kand RH (F) april 24, 2' assist KH øreafd maj 24; till prakt Kbh 21; prakt Kolding fra juli 25, till chef Sct Hedvigs Klin Kolding øreafd juli 25, overl sst fra 42, otolog Jyske Statsbaners Sygek 25, Julemærkesan Kolding 36. — Studierejser Berlin og Wien. — Form Ørelægernes Provinsorg 40 - 43. Leder Tunghøres Vel's Samlinger 20 - 24. — Slægtslitt: P. B. Grandjean: Legatstamtafle over Familien Hvidt, 1926.



Hvidt, Steffen, f 28 april 27 på Frbg (F: sognepr Conrad Vilhelm H. og Ellen Richardt Nandrup). ~ 29 dec 56 i Skovshoved stud med Ragnhild Jeppesen (F: inspektør Undervisningsmin, mag art Immanuel J. og Mary Emilie Pedersen). — St 45 Sønderborg, cand 53 laud. — Turnus Vejle Amtssgh 53, vikar kand Sct Maria Hosp Vejle gynækol-obstetr afd sept 54, fast kand Centralsgh Thisted med afd dec 54, resident intern med Oklahoma Univ okt 55, vikar kand Amtssgh Gentofte (C) nov 56, kand Odense Amtssgh (H og J) fra febr 57. — Slægtslitt: P. B. Grandjean: Legatstamtafle over Familien Hvidt, 1926.

Hvidt, Svend Sverre, f 10 aug 21 i Vordingborg (F: kontorchef, prokurist Otto Severin H. og Emmy Marie Jensen). ~ 11 sept 43 på Frbg lærerinde Inge

Else Petersen, f 4 marts 21 i Kbh (F: overmaskinmstr Niels Marius P. og Camilla Johanne Christensen). — St 41 Nykøbing F, cand V 54 haud I. — Vikar Sundby Hosp kir afd febr 54, klinicist fødeafd Martinsvej marts 54, halvårskand Militærhosp kir afd april 54, helårskand sst sept 54, narkoselæge Militærhosp (G) fra okt 55.



Hvidt, Valdemar, f 22 dec 25 i Kolding (F: overl Christian H. og Agnes Katriine Mathiasen). ~ 28 april 51 i Gladsaxe med scient Aase Hesselberg Jensen, f 5 febr 26 i Kolding (F: direktør Jens Valdemar Jensen og Gudrun Hesselberg). — St 44 Kolding, cand S 51 laud. — Turnus BBH (C og A) okt 51, rsl Flyvevåbnet nov 52, kand BBH neurokir afd marts 53, kand Amtssgh Gentofte gynækol afd okt 53, kand sst (A og R) juni 54, vikar kand sst røntgenafd juni 56, 2' assist Frbg Hosp patol inst fra april 57. — Slægtslitt: P. B. Grandjean: Legatstamtavle over Familien Hvidt, 1926.

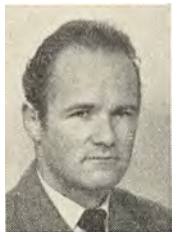

Hvistendahl, Jørgen Theodor, f 27 marts 23 i Larvik (F: rektor Jørgen Theodor H. og Margit Lillesund). — St 44 Larvik, cand V 55 haud I Aarhus. — Vikar kand Odense Amtssgh (A og K) nov 55, kand sst fra febr 56.

Hübschmann, Anna Johanne Gjedde, f 13 febr 11 i Struer (F: overassistent DSB Niels Marius Nielsen og Thora Christiane Gjedde). ~ 29 jan 38 i Hellerup læge Svend H. — St 30 Ingrid Jespersen, cand S 39 haud I. — Turnus Militærhosp juli 40 - juni 41, vikar Frbg Hosp (A) juni - juli 42, sst (B) juni - dec 44.



Hübschmann, Svend, f 3 jan 12 på Frbg (F: læge August Hansen H., † 30 juni 39, og Signe Marie Pedersen Mølggaard). ~ 29 jan 38 i Hellerup læge Anna H. — St 30 Sct Jørgen, cand V 38 laud. — Turnus KH (III og V) april 38, praksisvikar febr 39, kand Sct Lukas Stift okt 39, vikar okt 40, læge RH psyk afd insulinstuen febr 41, kand Øresundshosp april 41, Børnehosp Fuglebakken april 42, 2' rsl Øresundshosp okt 42, fast kand KH (II)



okt 44, rsl Sct Lukas Stift med afd april 45 - marts 47; prakt Frbg fra 42, rådgiv læge Landbohøjsk dec 47, tilsf læge Ungdomshj Lindevangshøj febr 48.

761

Hyge, Tage Victor Budde, f 1 april 1892 på Frbg (F: overlærer Hans H. og Rasmine Hansen). ~ 1° 18 nov 24 på Frbg Alice Marie Petersen, f 29 maj 99 på Frbg, † 8 april 51 (F: købmand Christian P. og Signe Petersen); 2° 1 febr 52 i Hørsholm plejemor Signe Moltke, f 27 okt 09 i Hellebø, (F: statsadvokat Vilhelm Gebhard M. og Ebba Augusta Tønder). — St 10 Schneekloth, cand S 17 laud, specialistanerk 24 (lunge-



tub), 28 (intern med, lunge-, hjerte- og stofskiftesygdom). — Vikar aug 17, kand Øresundshosp med afd okt 17, militæræge juli 18, vikar jan 19, fast kand Frbg Hosp (B) aug 19, turnus RH (B og D) jan 20, kand Blegd Hosp jan 21, assist Frbg Hosp epid afd og lab marts 21, kand sst dermatol afd marts 22, till skibslæge DFDS april - maj 22; rsl Frbg Hosp (G) okt 22, till lærer sygeplejeunderv jan 24; rsl Øresundshosp med afd okt 24, Kbh Amtssgh F med-epid afd juli 27, till afleder Kbh Tub Stat maj 30 - april 35; assist Tub Hosp Lyngby og Tub Stat aug 32, overl sst fra marts 40; prakt Frbg 24, Kbh 30, Lyngby fra aug 32. — Lærer sygepl underv Frbg jan - juni 24. — Medl repr FayL 17 - 24. — Tidsskr art om tub. — Slægtslitt: F. Hjort: Lidt om Prof. Rasmus Nyerup og hans Slægt. (Aarborg for Historisk Samfund for Odense Amt, 1927) (mødrene).

Hyldahl, Maren, f 8 marts 1895 i Gundtoft pr Ydby (F: købmand Christian H. og Karen Nielsen Dahm). — St 14 Viborg, cand V 24 laud. — Kand Sct Hans Hosp juni 24, Øresundshosp med afd juni 25, vikar KH (II) okt 25, Øresundshosp tub afd dec 25, kand sst febr 26, turnus Frbg Hosp marts 27, prakt Randers fra febr 28.

* **Hyldelund Jacobsen, Petrea Jensen**, f 26 jan 14 i Varde (F: gårdejer J.). — St 32 Vejle, cand S 41 haud I. — Turnus Aarhus Amtssgh sept 41 - aug 42, vikar jan 43, læge Sgh Østrig marts 43 - nov 44, Amtssgh Silkeborg i maj 45, kand Skørping San i juli 45, Silkeborg San i sept 45, vikar kand Amtssgh Middelfart i okt 46, kand Tub Hosp Arup febr 47, Tub Hosp Kolding og Vejle Amts Tub Stat sept 48, Vordingborg Sindssygehosp sept 50, Avnstrup San sept 51, 2' rsl Aarhus Komm Hosp tub afd sept 52, kand Haderslev Sgh sept 54, 2' rsl Amtssgh Roskilde tub afd fra marts 57.

Hyllestad, Johannes, f 28 maj 20 i Kbh (F: trafikchef Ehlers H. og Laura Petersen). ~ 21 maj 55 i Struer Annelise Larsen, f 21 juni 31 i Kundsby pr Sandby (F: Laurits L. og Jensine Nielsen). — St 39 Lyngby, cand V 47 laud. — Vikar kand Silkeborg San febr 47, turnus Amtssgh Gentofte (C og D) juli 47, vikar turnuskand sst juli 48, ITC Polen sept 48, kand Tønder Amtssgh maj 49, Frbg Hosp marts 50, ITC Indien juni 50, kand Militærhosp med afd febr 51,



762

vikar Odense Amtssgh børneafd aug 51, kand Amtssgh Fredericia okt 51, rsl Centralssgh Hillerød juni 52, kand Sæby Bysgh april 53, aman Storehedinge april 54, Lemvig fra maj 55.

Hyllested, Kay Carl, f 5 nov 18 på Frbg (F: vinhldr Niels Jens Peter H. og Olga Hansen). ~ 8 juli 42 i Svendborg Ellen William, f 16 nov 18 i Svendborg (F: barbermstr Jens Eriksen W. og Anna Bønneland.) — St 37 Svendborg, cand V 46 laud, dr med 56 (Disseminated sclerosis in Denmark. Prevalence and geographical distribution), speciallægeaut 57 (neurologi). — Turnus RH (B og D) maj 46, surnum kand KH øjenafd maj 47,



kand Sct Lukas Stift juni 47, Diakonissestift (A) maj 48, RH (N) juni 48, prakt Lyngby april 49 - dec 53, till kand RH (E) marts 51, kand BBH (E) sept - dec 51, vikar kand RH (N) marts 52, klin assist sst april 52 og vikar 2' rsl sst sept 53; 2' rsl sst dec 53, 2' rsl BBH neurokir dec 55, vikar kand RH (O) juni 56, halvårskand sst sept 56, prakt speciallæge Kbh fra april 57. — Medl FayL forhandludv 53 - 54, FayL overenskomststudv 54, medl DadL repr 54. — Univ gulmedl prisopg 48 (Om retrobulbær neuritis og dissemineret sclerose); forf af: disp, 56; tidsskr art. Komponist.

Høeg, Eiler, f 11 juli 1880 i Dalby (F: godsforv, landinsp Valdemar Georg Gustav H. og Signe Antoinette Henriette Læssøe). ~ 1 juni 07 i Kbh koncertsangerinde Eva Caroline Baadsgaard, f 3 nov 1874 i Kbh (F: cand jur Frederik Vilhelm B. og maler- og forfatterinde Alfrida Loudivica Vilhelmine Madsen). — St 98 Herlufsholm, cand V 05 laud, dr med 52 (En dansk Landlægepraksis gennem 35 Aar (1909 - 43) i



Jægerspris i Nordsjælland). — Aman febr - juni 05, kand Blegd Hosp sept - dec 05, kand Sct Johs Stift marts - sept 06, turnus Frbg Hosp dec 06, prakt Jægerspris marts 08, till kommlæge Gerlev-Dråby marts 08 og læge Fr VII Stift april 08, privat Jægerspris jan 44. — Studierejser Berlin 06 (pædiatri), Dresden 11 (hygiejne), Tyskland, Frankrig 34 (medicinalhist), Stockholm 38 (spædbørnshj). — Stifter og form Frederikssund Lkf, medl best Nordsjællands Lkf 19 - 20. Medl værgeråd 13, form 29 - 33, form Jægerspris og Neder Dråby elektricitetsværk 21 - 50, medl menighedsråd 22 - 49, medl best D Bibliofilklub 42 - 45. — Forf af disp, 52; tidsskr art om med, bot og personhist emner. — R* 48.

763

Høeg, Else Kirstine Kristensen, f 9 okt 06 i Kbh (F: politibetj Johannes K. H. og Kirstine Heromine Ludvigsen). — St 25 Helle-ruggård, cand V 35 haud I. — Turnus Frederikshavn komm Sgh marts 35, kand sst marts 36, prakt Albæk fra okt 36. — Form børne-værn marts 37.



Høeg, Erik, f 19 febr 08 i Kbh (F: dr med Eiler H. og koncertsangerinde Eva Caroline Baadsgaard). ~ 17 maj 41 i Kolding Jytte Kjølbye, f 28 okt 19 i Kbh (F: overl Johannes K. og Bertha Louise Theodora (Mølle) Schultz). — St 27 Herlufsholm, cand S 36 haud I. — Kand Sindsygehosp Risskov okt 36, turnus Amtssgh Frederikssund jan 37, vikar jan 38, kand Amtssgh Esbønderup febr 38, under orlov skibslæge ØK



jan - maj 39; rsl Amtssgh Esbønderup sept 39, vikar sept 41, kand Børnehosp Fuglebakken okt 41 - marts 42, Amtssgh Gentofte (C) maj 42, aman Jægerspris nov 42, prakt sst fra jan 44. — Medl best Nordsjællands Lkf 51, form 53, medl DadL repr 53, centraludv 53.

Høeg, Jens Erhardt, f 20 juli 1879 i Udbyhøj pr Ørsted (F: gårdejer Janus Christian H. og Johanne Welling). ~ 12 okt 09 i Lil-lehammer Norge sygepl Christiane Nielsen, f 19 okt 82 i Arhus (F: fabrikant Niels N. og Laura Emilie Astrup). — St 97 Randers, stud theol, cand V 05 laud. — Vikar, civil rsl militær Epidemihosp marts - juni 05, aman og rsl Amtssgh Ørsted okt 05, skibslæge og aman dec 07, assist Amtssgh Ørsted, till prakt sst 08, rsl Hæren maj 15, kst læge Amtssgh Ørsted jan 17, fast ansat sst nov 17 - okt 50, visit læge, privat Ørsted. — Form Djursland Lkf 18 - 19 og 25 - 47. Form Centralforen Hjemmesygeplforen 32 45, medl sundhedskomm Ørsted 44, medl best Randers amt historisk Samf fra 43. — Forf af: De Rougsø Høeg'e, 1927. — Æresmedl Djurslands Lkf 48, Centralforen Hjemmesygeplforen 46. — Slægtsliitt: ovennævnte stamtavle.



764

Høeg, Johannes Christian, f 1 juni 1884 i Voldum pr Randers (F: dyrlæge Søren Laursen H. og Julie Margrethe Olesen). ~ 1^o 27 aug 14 i Kbh Valborg Marie Monrad, f 21 april 87 i Høbro (F: dyrlæge Aksel Thorsen M. og Sophie Caroline Elisabeth Kayser), æ opl 45; 2^o 11 juli 45 i Gentofte Johanne Sørensen, f 5 jan 91 i Gjellerup (F: direktør Karl S. og Anna Dorthea Clausen). — St 03 Randers, cand V 11 haud I. — Kand

Centralsgh Randers febr - april 11, skibslæge DFDS april - aug 12, kand Balders Hosp maj 13, Sundby Hosp nov 13, RH (H) maj - aug 14, prakt Lem maj 15, rsl Hæren okt 17 - jan 18, prakt Viborg dec 25, till tjenestegørende rsl Hæren maj 26 - april 31, jernbanelæge aug 27, læge Viborg Forsørgelsesanst 27; prakt Jerslev okt 45, privat Her-ning fra nov 51.

† **Høeg, Niels**, f 19 febr 1876 i Dalby, † 12 jan 51 i Horsens (F: godsforv, land-landinsp Valdemar Georg Gustav H. og Signe Antoinette Henriette Læssøe). ~ 20 marts 07 i Kbh Ulla Henriette Christine Carla Jöncke, f 30 juli 77 på Frbg (F: assist Krigsministeriet Charles François Valdemar J. og Julie Andrea Hansen). — St 93 Herlufsholm, cand S 99 laud, specialistanerk 18 (oftalmologi). — Kst kand KH okt - dec 99, rsl Garn Sgh april 1900, Hærens Epidemihosp april 03 - okt 06, till assist Kbh Poliklinl øjenafd aug 03 - sept 04; og øjenklinl Havnegade aug 04 - juni 14, till prakt Frbg nov 06; assist prof oftalmologi 07 - 10, chef Frbg Poliklinl øjenafd april 08 - juni 14; prakt Horsens aug 14 - dec 50; privat Horsens. — Form Øjenlægerne Org 08 - 14 og 42 - 46, Vejle-Skanderborg Lkf 18 - 19, oftamol Selsk 23 - 26. — Medudgiv Nord Lærebog i Oftalmologi, 23.

Høeg Brask, Birte, f 23 nov 18 på Frbg (F: lab forst, cand mag Axel H. B. og Emma Brincker). ~ 9 okt 37 på Frbg læge Kjartan Munk, † 17 marts 53, æ opl 46. — St 36 Falkonergård, cand S 46 laud. — Vikar, turnus KH (II og I) dec 46 - nov 47, kand Hosp Forchammersvej gynækol afd maj 48, Sct Hans Hosp okt 48, KH psyk afd maj 49, BBH børnepssyk afd okt 49, vikar 2^o rsl sst okt 50 - april 51, till lærer børnepssyk Frøbelhøjsk 50, 52 - 54; kand RH pædiatr afd sept 51, till assist læge Red Barnets mentalhyg rådgivn for småbørn fra nov 51; kand Børnehosp Martinsvej maj 52, RH psyk afd nov 52, 2^o rsl BBH børnepssyk afd nov 53, årskand RH neuromed afd fra okt 56, till lærer børnepssyk Nord Montessorikurs 53 - 54.

Høeg Nielsen, Svend Aage, f 26 marts 12 i Katbale pr Skelhøje (F: gård-ejer Knud Christian Martinus N. og Inger Marie Jensen). ~ 17 nov 44 i Kbh Grete Raaberg, f 11 marts 23 i Kbh (F: kontorist Christian Theodor Petersen R. og Valborg Ejdorff). — St 32 priv, cand S 39 laud. — Turnus Vejle Amtssgh nov 39, vikar sst nov 40, Thisted Amtssgh juni 41, rsl Amtssgh Tranebjerg okt 41, kand Diakonissestift (A)

aug 42, vikar i sept 43, kand BBH (F) nov 43, KH gynækol afd nov 44, vikar Finseninst dermatol afd maj - nov 46; prakt Kbh fra april 45.

Høegh-Guldberg, Ove, f 28 febr 05 i Arhus (F: læge Ove H.-G. i 29 marts 20, og Thora Vilhelmine Brasen). ~ 28 dec 28 i Gentofte lottekompanichef Marie Louise Krarup, f 22 jan 07 i Roskilde (F: rektor Jakob K. og Maria Magdalene Schepelern). — St 24 Herlufsholm, cand V 32 laud. — Vikar Nyborg Bysgh april 32, rsl Amtssgh Store-Hedinge og aman juni 32, vikar Radiumstat sept 33, kand Sundby Hosp kir afd

okt 33 - april 34, vikar assist sst røntgenklin juli 34, prakt Gjedved pr Horsens fra okt 34, skolelæge 49, till skibslæge aug - nov 52. — Studierejser München og Wien 34, Rom 38, Firenze, Rom 53. — Næstform Med studenterråd 29 - 30, form 30 - 31, repr FayL 32 - 43, sekr Vejle-Skanderborg Lkf 41, næstform 53, form sygek udv 46 - 49, medl af samme til 54, DadL medicin udv 47, sekr best jydsk centraludv og forhandlingsudv 47, næstform 56, medl samarbejdsudv 47, poliklinikudv 49 - 54, kørselsudv 50 - 54, specialistanavn 51 - 54, repr DadL 51, medl landsudv 54. Medl Indenrigsmin udv helbredsunders af børn 51. Form sundhedskomm Katstrup - Tolstrup 46 - 54. Form Gedved Tennisklub 49, medl Arhus entomologklub 55. Nedkastningschef Vesthimmerland nov 44 - april 45. Medstift I/S Geoplastic 48. — Tidsskr art om med, statist og entomolog emner. — Slægtslitt: Danmarks Adels Aarbog 1931.

Høegh-Thomsen, Carl Jan, f 12 okt 24 i Kbh (F: ingeniør Thomas Otto T. og Marie Høegh) (nvf 48). ~ 29 marts 52 i Gentofte Ulla Bjergsø, f 22 dec 25 i Kbh (F: repræsentant Kaj Adolf B. og Ida Elsa Knöfel). — St 43 GI Hellerup, cand V 56 haud I. — Vikar underlækare Lillhagen Sjukh Sverige jan 56, turnus Frbg Hosp (B og A) fra marts 56, under orlov vikar underlækare Länslas Skellefteå Sverige gyn-obstetr afd i aug 56.

Høffding, Ausa Tove, f 11 april 1900 i Kbh (F: grosserer Aage H. og Ada Elise Bruun). — St 18 Adlers Sk, fysioterapeuteks 26, cand S 33 haud I.



— Vikar kand RH (B) juli 33, KH (I) sept 33, Amtssgh Rudkøbing nov 33, 2' rsl sst dec 33, kand Odense Amtssgh kir afd jan 36, vikar sept 36, turnus Frbg Hosp med afd nov 36, fast kand sst febr 37, vikar assist KH med poliklin febr 38, 2' rsl Frbg Hosp med afd marts 38, vikar sst (D) juni 41, kand sst hudafd sept 41, kand sst (D) febr 42, fung rsl sst (G) okt 42 - april 44;

læge Samv Sygek fra jan 41.

Høgdal, Poul Ulrik, f 3 nov 04 i Randers (F: stationsforst Jens Jensen H. og Josephine Dam). ~ 29 aug 33 i Vejle sygepl Edith Kjeldgaard, f 12 juli 08 i Roslev (F: grosserer Martin K. og Karen Broch). — St 23 Haderslev, cand S 33 haud I. — Vikar, kand Sindsygehosp Vedsted aug - okt 33, prakt Thorsø dec 33, Slagelse fra maj 37.



Høgel, Erik Johannes, f 15 febr 21 i Tåstrup pr Holbæk (F: lærer Jens Christian Marius Nielsen og Ane Marie Christensen) (nvf 52). ~ 5 april 50 i Kolding lab assist Karen Uhlmann, f 20 april 25 i Horsens (F: driftsleder Kurt U. og Karen Valborg Jenny Nielsen). — St 40 priv, cand V 48 laud. — Vikar, turnus Amtssgh Roskilde maj 48, vikar sst maj - juni 49, Tønder Amtssgh okt 49, 2' rsl Amtssgh Roskilde tub afd febr 50, vikar Sverige april 50, kand Amtssgh Hornslyd okt 51, Centralssgh Randers med afd maj 52, prakt Juelsminde fra nov 52. — Tidsskr art.



Høgild, Ole Holger, f 15 april 25 i Kbh (F: malermstr Svend H. og Ingeborg Kristine Jørgensen). ~ 16 okt 47 i Kbh Nette Aischa Holmboe, f 16 okt 27 i Gentofte (F: forfatteren Knud H. og Leonora Borup), æ opl 52. — St 44 Metropolitan, cand S 54 haud I. — Læge Garnisonssjukh Boden fra sept 54.



Høgsbro, Erling, f 13 okt 05 i Kbh (F: læge Olav H., † 21 okt 52, og tandlæge Kirsten Thomsen). ~ 22 okt 37 i Søllerød Kirsten Reingaard, f 5 maj 13 i Kbh (F: kontorchef Theodor Ferdinand R. og Maria Aistrup); sep 54. — St 25 priv, cand S 32 laud. — Ved landvæsen 21 - 23. Vikar, rsl Sønderborg Amtssgh febr 33, skibslæge ØK nov 33, vikar marts 33, RH med poliklin juni 34, 1' rsl Øresundshosp Helsingør aug 34, kand Frbg Hosp



(A) dec 35, assist Finseninstit dermatol afd dec 36, kand Ortopæd Hosp juni 37, assist KH kir poliklin maj 38, 1' rskir Militærhosp juni 38, kand RH Jødefald (A) juni - dec 40, assist KH dermatovenerol poliklin april - okt 41, ekstraord turnusbevis, læge Kbh Lægevagt jan 41, till rsl Hæren april 42; 2' rskir Diakonissestift (B) okt 45; prakt Kbh fra jan 36, kommlæge juni 43. — Slægtslitt: V. Milthers: Sofus Høgsbros Slægt, 1909.

† **Høgsbro, Olav**, f 22 febr 1865 i Kbh, † 21 okt 52 (F: statsrevisor Sofus Magdalous H., MF, og Amalie Gabriele Jürgensen). ~ 7 juli 1900 i Asminderød tandlæge Kirsten Thomsen, f 27 febr 77 på Hestlund, Give (F: proprietær Lauest T. og Christence Hansen, stedf: proprietær Peter Donneruplund T.). — St 83 priv, cand S 92 haud I. — Stenografassist 84, stenografeks 88, rigsdagsstenograf til 24. Kand Blegd Hosp april - juni 93, vikar, kand Vestre Hosp april - okt 94, KH marts 95 - okt 96, prakt Kbh fra nov 96; privat Frbg fra 40. — R* 24. — Slægtslitt: V. Milthers: Sofus Høgsbros Slægt, 1909.

Høher, Axel Jørgen, f 22 jan 08 i Odense. (F: sognepræst Jørgen H. og Astrid Elise Sell). ~ 22 jan 41 i Odense Annelise Thomsen, f 22 nov 17 i Kbh (F: stationsforst Valdemar T. og Anna Feddersen). — St 26 Åbenrå, cand V 37 haud I. — Kand Amtssgh Middelfart febr 37, turnus Odense Amtssgh (A og B) maj 37, vikar maj 38, skibslæge ØK juni 38, vikar okt 38, kand Vejle Amtssgh med afd maj - okt 39, vikar Assens Amtssgh dec 39 - febr 40, kand Odense Amtssgh røntgenafd maj 40, sst kir afd juni 41, vikar juni 42, prakt Vervinge pr. Knarreborg fra juli 42. — Medl best Fyens Lgf 47.



Høllund, Else, f 19 okt 17 i Brædstrup (F: indremissionær Frederik H. og Jensmine Marie Hansen). — St 36 Nykøbing F, cand V 44 laud, dipl Trop Med Calcutta maj 48. — Vikar, turnus Amtssgh Kolding april 44, kand Sct Hans Hosp Boserup afd april 45, vikar Amtssgh Roskilde med afd maj - aug 45, vikar kand Nykøbing M Sgh i okt 45, Odense Amtssgh i dec 45, lægemissionær D Santalmission nov 46, læge Nemasarai, Malda distr, Bengalen aug 48 - marts 51, turnusvikar Amtssgh Kjellerup aug 51, læge Rajadighi Christian Hosp, P. o. Boirgachi, Malda distr fra okt 52. — Studierejse Edinburgh 46 (tropesygd), stud sprog og tropesygd i Indien 47 - 48.

* **Højrup Knudsen, Karen Margrethe**, f 21 juli 10 i Skanderborg (F: sognepr Karl K. og Anna Marie Kristine Nielsen Højrup). — St 33 priv, cand S 43 haud I. — Turnus KH (II og V) okt 43-sept 44, kand Vejle Amtssgh, Sundby Hosp kir afd sept 46, assist Finseninst kir afd sept 47, prakt Kbh juli 47, vikar Amtssgh Gentofte (H) maj 49, lægeassistent BBH kir poliklin sept 49, assist prorektor Amtssgh Gentofte maj 50, 2' assist sst røntgenafd april 53, vikar Rud Berghs Hosp maj 54, lægeassistent BBH kir poliklin juni 54, vikar rsl Amtssgh Gentofte (T) maj 56, kand sst fra sept 56.

Højberg Christensen, Carl August, f 29 marts 16 i Kbh (F: undervisningsinsp, dr phil Axel Chresten H. C. og Elisabeth Margrethe Møller). ~ 2 juni 43 i Nr Bjert sygepl Marie Wenø Beck, f 11 sept 18 i Kolding (F: proprietær Jens Christian Karstoft B. og Agnes Kirstine Romvig). — St 34 Ordru, cand S 42 laud, speciallægeaut 50 (oto-laryngologi). — Turnus Amtssgh Kolding okt 42, kand Nakkebølle San okt 43, Amtssgh Bogense marts

44, vikar Thisted Amtssgh kir afd dec 44, kand Ålborg Komm Hosp kir afd aug 45, Centralssgh Hjørring otol afd okt 46, Centralssgh Randers otol afd okt 47, Centralssgh Hjørring sept 48, rsl sst otol afd jan 49, assist ørelæge Haderslev jan 51, prakt speciallæge Ålborg fra maj 51.

Højen, Viggo Agner, f 30 nov 18 i Frydendal (F: dyrlæge Ole Christian Højen Jensen og Maren Høgstrup) (nvf). ~ 28 aug 43 i Kbh fysioterapeut Anny Lykkeholt, f Klausen, f 16 aug 22 i Agedrup (F: lærer Hans K. og Kirstine Poulsen). — St 36 Stenhus, cand V 44 laud. — Turnus Militærhosp juli 44, kand sst kir afd juli 45, till rsl Hæren sept 45; vikar kand BBH (F) april 46, kand Finseninst kir afd maj 46, Set Jos Hosp I føde-afd okt 46, aman Rønne okt 47, prakt sst fra jan 51.

Højensgaard, Inger, f 14 febr 17 i Kbh (F: rektor, cand theol & mag Henrik Ingvar Mogensen og Edel Emilie Hansen). ~ 2 april 44 i Roskilde læge Jens Christian H. — St 35 Abenrå, cand S 45 haud I, speciallægeaut 54 (oto-rhino-laryngologi). — Turnus Frbg Hosp jan-dec 46, kand Amtssgh Roskilde øreafd marts 48, Gentofte Amtssgh (D) maj 49, Finseninst øre-, næse- og halsafd marts 50, RH kæbekir service sept 50, 3' lægeassistent KH øre-afd nov 51, midlert 2' rskir Centralssgh Silkeborg jan 53, kand Århus Komm Hosp øreafd juni 53. Vikar kand sst sept 56.

Højensgaard, Jens Christian, f 4 okt 13 i Saltum (F: gårdejer, sparekassedir Niels Christian Nielsen og Nielsine Kristine Jensen) (nvf 45). ~ 2 april 44 i Roskilde læge Inger H. — St 32, handelsvidensk afgangseks 34, cand S 43 laud, dr med 51 (Kronisk venøs insufficiens i underextremiteterne. Flebografiske og kliniske undersøgelser over den primære varicesygdom og det posttrombotiske syndrom), speciallægeaut 53 (kirurgi).

— Vikar turnuskand Amtssgh Nykøbing F juli-nov 43, turnus Amtssgh Roskilde jan 44, vikar fast kand Odense Amtssgh kir afd jan 45, kand BBH (D) juli 45, klin assist RH (C) dec 45, vikar kand sst kir poliklin og stat afd sept 47, kand Rud Berghs Hosp dec 47, RH fødeafd (B) marts 48, assist sst radiol afd sept 48, vikar assist BBH patol inst maj 49, kand KH gynækol afd juni 49, vikar kand Ortopæd Hosp (I) marts 50, 2' rskir RH (D) maj 50, 1' rskir Centralssgh Silkeborg juni 52, Århus Amtssgh sept 53, afdlæge Amtssgh Kolding kir afd fra marts 57. — Studierejser Stockholm 41, Stockholm og Oslo 47, Göteborg 53 (håndkirurgi), London 54 (plastisk kirurgi), Birmingham og Manchester 55 (extremitetskirurgi). — Forf af disp 51; tidsskr art. — Slægtslitt: Thøger Rugholm: En Vendelboslægt, 1949.

Højer-Pedersen, Willy, f 6 juli 16 i Smørpøt pr Esbjerg (F: gårdejer Niels Madsen Pedersen og Jakobine Marie Højer) (nvf 35). ~ 5 febr 44 i Århus Aase Leth, f 14 marts 23 i Bøvlingbjerg (F: læge Ingvard L. og Ragna Olivia Kyed-Nielsen). — St 35 Esbjerg, cand S 42 laud, speciallægeaut 50 (psykiatri). — Turnus Århus Komm Hosp juli 42, vikar kand sst neurokir afd juni 43, kand Sindssygehosp Risskov sept 43, Århus Komm Hosp neurokir afd febr 44, sst neurol afd febr 45, Marselisborg Hosp med-epid afd febr 46, KH psyk afd aug 46, 2' rsl sst okt 47, 1' rsl sst sept 49, till lærer i psykiatri Den Sociale Skole 49-54; 1' assist KH psykoher sept 53, afdlæge Set Hans Hosp (C) juni 54, KH psyk afd fra sept 56. — Accessit Århus Univ prisopg 46; tidsskr art. — Ekstraud med Internat Psychoanalyt Assoc 53.

Højfeldt, Henning, f 16 maj 22 i Ålborg (F: assurrandør Anker Henning Jensen og musiklærerinde Agnethe Højfeldt) (nvf 56). ~ 14 jan 56 i Århus lab assist Inge Merete Hertel Mikkelsen, f 23 april 35 i Århus (F: direktør Harald Julius M. og Esther Hertel Rasmussen). — St 40 Herning, cand V 55 laud Århus. — Ansat Stat civ Luftv Århus 43-46, DSB 46-47, korist Århus Domk 48-55, demonstrator anatomiae Normal anat Inst Århus Univ 49-54, vikar Århus Komm

Hosp kir afd, tub afd og radiumstat, Centralsgh Silkeborg med afd og Centrallas Umeå, Sverige røntgen afd 50 - 55, Vikar turnuskand Amtssgh Nykøbing F febr 55, klinicist Fødselsanst Jylland okt 55, vikar turnuskand Amtssgh Nykøbing F nov 55, fast kand Arhus Komm Hosp neurokir afd fra dec 55.

Højgaard, Jacob Hendrik, f 10 jan 14 i Thorshavn (F: købmand Daniel Peter H. og Inga Malene Højgaard). ~ 2 juli 40 i Kbh Anna Gertrud Larsen Frandsen, f 12 jan 15 i Gedser (F: lokomotivfører Thomas Diderik Hansen F. og Jørgine Frederikke Tønnesen). — St 33 Sorø, cand S 42 haud I. — Turnus Hobro Sgh aug 42, kand sst aug 43, rsl og aman Amtssgh Ørsted marts 44, 2' rsl Dr Alexandrines Hosp Thorshavn aug 45, kommlæge Fuglefjord maj 46, Thorshavn fra nov 54.



Højgaard Kristensen, Helge, f 24 april 11 i Reerslev (F: proprietær Kristen Frederik K. og Anna Jensen). ~ 7 okt 44 i Ribe Eli Hertz Hansen, f 18 aug 25 i Esbjerg (F: slagtermester Axel H. og Gerda Hertz). — St 30 Kolding, cand V 39 laud, speciallægeaut 48 (intern med). — Turnus Amtssgh Nykøbing F febr 39, vikar i febr og maj 40, kand Ålborg Tub Hosp og Tub Stat sept 40, Avnstrup San okt 41, Odense Amtssgh med afd maj 42, 1' rsl Centralsgh Esbjerg med afd sept 43, rsl Ålborg Tub Hosp og Tub Stat sept 45, kand Øresundshosp nov 45, 2' rsl sst april 46, kand Rud Berghs Hosp marts 47, Blegd Hosp aug 47, Børneafd Martinsvej jan 48, prakt Stubbekøbing fra maj 48.



* **Højgrav Rasmussen, Aage**, f 10 febr 10 i Hellestrup (F: sporvejsfunkt R.) ~ 22 nov 42 i Randers Vibeke Kralund, f 27 juli 12 i Randers. — St 29 V Borgerdyd, cand S 40 haud I. — Turnus Ålborg Amtssgh sept 40 - aug 41, prakt Haderup febr 43, Hundested fra juni 55.



† **Højholt Jensen, Kay William**, f 6 febr 1899 på Engelholm, Snesere, † 29 jan 55 (F: avlsrådsbestyrer Rasmus Peter H. J. og Caroline Vilhelmine Hansen). ~ 6 febr 32 i Vejby pr Risskov Rigmor Emilie Margrethe Guldager, f Jørgensen, f 25 juli

98 i Kbh (F: købmand Carl Martin Jørgensen og Olga Marie Henriette Krause). — St 17 priv, cand V 30 haud I. — Vikar rsl Faksinge San marts -sept 26, surnum kand Fødselsanst Jylland marts 30, vikar kand Arhus Komm Hosp kir afd april 30, rsl Amtssgh Silkeborg maj 30, prakt Ris-skov juli 31, Nimtofte febr 32, Rynkeby febr 34, Vordingborg nov 35, visit læge nov 35, jernbanelæge dec 35, prakt Støvring aug 39, Løgumkloster aug 40, till sygehuslæge Løgumkloster Sgh; prakt Åbenrå fra juli 45.



Højland Christensen, Charles, f 14 maj 04 i Alestrup (F: grosserer Carl C. og Marie Højland Christensen). ~ 14 maj 37 i Kbh Anna-Lise Middelbo Outzen, f 29 juli 13 i Nykøbing F (F: direktør Stefan M. O. og Marie Andersen). — St 23 Ordrup, cand V 32 laud. — Vikar Assens Amtssgh maj 32, vikar juli 32, kand Militærhosp med afd marts 33, Øresundshosp tub afd sept 33, Amtssgh Gentofte med afd marts 34, Sundby Hosp kir afd dec 34 - maj 35, kand RH (H) jan 36, rsl Frbg Hosp øreafd juli 36, assist sst sektionsstue nov 36, rsl Sundholm Sgh marts - aug 37, till prakt Kbh fra 34.



Højlund, Magnus Christen, f 20 marts 18 i Dalby pr Kolding (F: smedemstr Christian H. og Mette Andrea Didriksen). ~ 5 dec 42 i Arhus Ellen Larsen, f 18 dec 21 i Arhus (F: konstruktør Jens Anton Ib L. og Mette Marie Borum). — St 37 Ribe, cand V 45 laud. — Turnus KH (II og I) april 45, vikar Amtssgh Odder april 46, kand sst sept 46, 2' rsl sst sept 47, rsl Amtssgh Brædstrup aug 49, prakt Ikast fra dec 50. — Medl sundhedskomm 55.



Højlund, Thomas Anker Svendsgaard, f 11 juli 20 i Arhus (F: skoleinsp Thomas H. og Mathilde Rigmor Poulsen). ~ 15 febr 46 i Kbh Ruth Kirsten Lyngby, f 13 april 23 i Kbh (F: ingeniør Jan Martin L. og Alma Kirstine Walther). — St 38 Schneekloth, cand V 46 laud. — Turnus Arhus Amtssgh marts 46, vikar marts 47, kand Amtssgh Stege april 47, rsl Hæren juni - aug 47, kand Amtssgh Frederikssund april 48, 1' rsl Amtssgh Stege nov 48, prakt Vridsløselille fra nov 51, till assist overl Kbh's Fængsler fra marts 52.



Højlund Carlsen, Ajax, f 3 nov 05 i Århus (F: re-visor Georg H. C. og Astrid Ørum). ~ 18 juli 33 i Haderslev Helga Sofie Viuff Mortensen, f 21 marts 05 i Horsens (F: rektor, dr phil Karl Andreas M. og Botelle Louise Viuff). — St 24 Århus, cand V 32 laud, dr med 45 (Undersøgelser over Resorptionen af Monosakkarider og Aminosyrer fra Tarmkanalen), speciallæge-aut 46 (kirurgi). — Vikar



kand Samf for Vanf marts - april 32, Århus Komm Hosp kir afd juni - aug 32, kand sst okt 32, Viborg Amtssgh kir afd april 33, turnus BBH (C og D) okt 34, kand sst (D) sept 35, assist sst røntgenklin sept 36, KH patol inst juli 37, BBH røntgenklin sept 37, KH patol inst nov 37, sst kir poliklin juni 38, 2' rskir Frbg Hosp (A) okt 39 - sept 42, assist Ortopæd Hosp jan 43, till assist læge Dir for Ulykkesfors aug 43; kand RH fødeafd B juli 44, 1' rskir Frbg Hosp (A) jan 45, afdlæge sst fra april 50; till prakt speciallæge Kbh fra aug 50. — Forf af: disp, 45; tidsskr art om ketogan.

Højsgaard, Henning, f 21 juli 23 i Vejlbj pr Ris- skov (F: stiftskasserer Hans Peter H. og Anne Ka- thrine Bundgård). ~ 29 dec 53 i Hellerup Kate Hannover, f 11 okt 33 i Kbh (F: direktør Knud H. og Else Meyer). — St 43 Århus Kat, cand S 52 haud I. — Underlækare Sätters Sjukh okt 52, tur- nus Amtssgh Gentofte (C og D) jan 53, underlæ- kare Kungsbacka Sjukstuga jan 54, klinicist RH fødeafd A maj 54, rsl Hæren juni 54, till vikar fast kand Vordingborg Byghg juni - juli 54; fast kand Amtssgh Gentofte (D) febr 55, vikar fast kand sst (T) febr 56, underlækare Lysekil Las fra marts 56.

Højlund, Tage, f 17 okt 12 i Horsens (F: skole- insp Imanuel Mikkelsen H. og Valborg Nielsen). ~ 9 april 38 i Oslo Gerd Horne, f 22 april 14 i Værdal, Nor- ge (F: disponent Olaf H. og Petrea Andrea Clausen). — St 31 Kolding, cand V 38 laud, dr med 46 (Tuba- og uteruslimhindens epi- tel. Morfologiske og cyto- logiske undersøgelser), spe- ciallægeaut 49 (kirurgi). — Turnus Amtssgh Kjellerup febr 38, vikar Amtssgh



Herning kir afd marts - juli 39, surnum Amtss- gh Kolding røntgenafd okt 39, kand Amtssgh Stege dec 39, Vejle Amtssgh kir afd okt 40, Orto- pæd Hosp dec 41, Odense Amtssgh gynækol- obstetr afd nov 42, sst røntgenafd og Radium- stat aug 43, kst 2' rskir sst juni 44, 2' rskir Sundby Hosp nov 45, 1' rskir Centralshg Randers maj 48, Odense Amtssgh (A og K) april 53, afd- læge og kst overkir Centralshg Herning okt 55, overkir sst fra juli 56. — Accessit Univ prisopg teoret med 40 (Døgnsvingninger i Urinens Reak- tion); forf af disp 46; tidsskr art om klin emner.

Høncke, Poul Heinrich, f 15 juni 11 på Frbg (F: kontorchef DSB, ing, cand jur Hugo H. og Johanne Marie Hempel). ~ 29 sept 39 på Frbg Inger Minna Østergaard, f 6 nov 17 i Århus (F: sognepræst Pe- ter Ø. og tandlæge Inge- borg Jørgensen). — St 29 Frbg, cand S 36 laud, embedslægeeks 38, special- lægeaut 43 (fysiurgi), 48 (neurologi), dr med 47 (In- vestigations on the struc- ture and function of liv- ing, isolated, cross striated muscle fibres of mammals). — Turnus Kbh Amtssgh F sept 36, kand sst med-epid afd sept 37 - jan 38, kand Blegd Hosp juni 38, Sct Hans Hosp jan 39, vikar Finseninst klin hudsyg maj 39, assist Samv Syg- gek massageklin Mariendalsvej okt 39, KH fysiurg klin marts 40, 1' assist sst juni 42 - jan 43, till surnum assist Frbg Hosp kir poliklin dec 42; kand Århus Komm Hosp neurop afd maj 43, klin assist sst maj 44, 1' rsl sst sept 45, till assist Sindssygehosp Risskov nov 44 - okt 45, kons sst nov 46 - maj 52; kand Sindssygehosp Risskov april - sept 48, neurofysiolog assist Århus Univ sept 50, till konsulent fysiurgi Århus Komm Hosp sept 50 - jan 51; klinikchef Fysiurgisk Klin År- hus komm hospvæsen fra febr 51, lektor fysiurgi Århus Univ fra febr 56; prakt speciallæge Århus fra jan 50. — Sekr D Fysiurgisk Selsk 50, næst- form 52 - 54. — Forf af: disp 47, tidsskr art. — Slægtsliit: Stamtavle over den Hempelske Fami- lie i Danmark, 1915 (mødrene).



Hørbøll Nordqvist, Karen Johanne, f 6 jan 04 i Odense (F: skoleinsp Lars Jørgen Hørbøll og Anna Mortensen). ~ 1^o 11 april 36 med dr Bengt Hallberg, æ opl 40; 2^o 25 febr 42 i Stockholm las överlækare Karl Martin N., f 3 marts 94 i Hedemora, † 1 juli 47 i Visby, Gotland. — St 22 Karen Kjær, cand V 30 laud, sv jus pract juni 36, sv specialistanerk 41 (ob- stetric og gynækologi). — Vikar Amtssgh Skive kir afd juni - aug 26 og juni - aug 27; kand RH føde- afd B 30 - 31, vikar kand Kbh Amtssgh F kir afd april - maj 30, kand sst aug 30 - aug 31, RH føde- afd A nov 31, Blegd Hosp febr 32, RH fødeafd A og gynækol afd I marts 32, turnus BBH (C og D) okt 32, kand Kuranst Montebello okt 33, kst overl 1 md; rsl BBH (C) nov 34, Dr Louises Børnehosp sept 35 - febr 36, Sct Hans Hosp i april 36, vikar juni 36, vikar rsl Kbh Amtssgh F kir afd jan 37, vikar overl Amtssgh Grindsted febr - juni 37, tillförordn 2' läkare Sct Maria Sjukh, Hälsingborg juli 37, underlækare Barn- bordshuset, Hälsingborg aug 37, kst överlækare sst i aug 38, ekstraord 1' underlækare Sabbats- berg Sjukh, Stockholm juni 39, kst overl 6 uger, 1' underlækare sst gynækol-obstetr afd jan 40, krigssjukh Skövde i aug 40, t. f. stadsläkare Vis- by nov - dec 44, konsult läkare Visby Las barn-



773

børdsavd jan 47, extra läkare barnbördshuset Pro Patria, Stockholm april - maj 48, prakt speciallæge Stockholm fra juli 48.

Hørlyck, Erik, f 25 nov 04 i Grindsted (F: sognepræst Knud Mortensen H. og Marie Hansen). ~ 30 okt 32 i Holstebro Signe Marie Jeppesen, f 29 juli 07 i Asted pr Durup (F: købmand Jens Rusberg J. og Else Marie Kjærsgaard).



— St 23 Haslev, cand V 31 laud. — Vikar Amtssgh Skive med afd maj - okt 31, kand sst jan 32, sst kir afd nov 32, rsl Amtssgh Frederikssund sept 33, 1' rsl Frederikshavn komm Sgh sept 34, prakt Hirtshals fra april 35, visit læge 35.

Hørlyck, Mogens, f 27 juni 23 på Frbg (F: gartner Peter H. og Karoline Nielsen). ~ 23 sept 50 i Nykøbing F defektrice Inge Sell, f 14 april 29 i Nykøbing F (F: malermester Kai S. og Dagny Clausen). — St 42 Schmeekloth, cand V 50 laud. — Turnus Amtssgh Nykøbing F febr 51, kand Amtssgh Søby pr Høng febr 51 - juni 51, vikar rsl sst jan 52, kand Amtssgh Stege febr 52, Ringsted Sgh febr 53, Amtssgh Nakskov april 53, 2' rsl sst aug 53, 1' rsl sst maj 55, Åbenrå komm Sgh juni 56, Amtssgh Esbønderup fra sept 56.

Høst, Edith Emma Carla, f 25 aug 02 (F: skotøjsfabrikant Eskild Carl H. og Emma Maagensen). — St 22 priv, cand V 31 laud I. — Kand Sct Hans Hosp maj 32, BBH (C) dec 33, Sct Jos kir afd maj 34, sst (B) okt 34. Prakt Kbh fra jan 41.

Høst Saunte, Ove Peter, f 3 juli 1874 i Maribo (F: grosserer Carl Peter S. og Thora Høst). ~ 1° 5 marts 01 i Kbh Marie Louise von Thun, f 8 nov 73 i Viborg, † 10 april 12 i Odense (F: kaptajn Heinrich v. T. og Marie Louise von Bülow); 2° 3 maj 13 i Odense Marion Hood Kalmer, f 28 maj 79 i Christianssted (F: fysikus, dr med Paul K., † 2 aug 15, og Adelgunde Augusta Berridge). — St 92 Efterslægt, cand



V 1900 laud, dr med 05 (Linsemaalinger), specialist- anerk 18 (oftalmologi). — Friv assist Øjenklin Havnegade aug 1900 - marts 01, kand Kgl Fred Hosp juni 03 - aug 04, till friv assist øjenklin Havnegade april 03 - aug 04; prakt oftalmolog Odense sept 04, privat sst fra juli 47. — Studierejser Paris (oftalmologi) 1900, 1901 - 03, talr andre 12 - 31. — Medl værgeråd, tilforord specialistnævn jan 35. — MfDR 07.

Høstrup, Hans, f 4 okt 29 i Randers (F: købmand Johannes Jensen H. og Ellen Kirstine Møller). ~ 18 dec 55 i Århus stud med Elin Selmer, f 29 sept 31 i Århus (F: læge Preben S. og Ellen Warthoe). — St 48 Randers, cand S 55 laud Ar-

hus. — Hosp vikar og manuduktør anat; vikar Centralsgh Randers øreafd juli 55, Amtssgh Roskilde kir afd sept 55, turnus Århus Amtssgh nov 55, kand Horsens Komm Hosp kir afd fra dec 56.

* **Høyer, Bent Ralph Izard**, f 1 april 21 i Thisted (F: slagteridirektør Ralph Izard H. og Mary Elisabeth Rasmussen). — St 40 Rungsted, cand S 50 laud. — Turnus Amtssgh Gram jan 51. I Sverige.

Høyer, Ejnar Georg, f 4 maj 10 i Slagelse (F: grosserer Ejnar Georg Valdemar H. og Jenny Thomsen). ~ 11 sept 37 i Kbh sygepl Ingeborg Kristine Olsen, f 12 juni 11 i Venslev pr Rude (F: gårdejer Anders O. og Karen Marie Elisabeth Jørgensen). — St 28 Ø Borgerdyd, cand V 37 laud, speciallægeaut 46 (lungetub), 49 (klinisk kemi og lab teknik). — Turnus Århus Komm Hosp juni 37, vikar kand Marselisborg Hosp epid afd juni - aug 38, kand Sindsygehosp Risskov dec 38, Sct Hans Hosp marts 39, Viborg Amtssgh med afd juli - dec 39, 2' rsl Avnstrup San febr 40, kand sst april 42, Militærhosp med afd nov 42, till assist Centralstat Tub Bekæmp jan 43 - dec 44; vikar Seruminst tub afd maj - aug 43, RH (G) okt 43, kand Sundby Hosp børneafd jan 44, Rud Berghs Hosp juni - sept 44, kand Frbg Hosp med afd april 45 - marts 46, Fin- seninst centrallab juli 46 - jan 47 og maj - aug 47, assist Med Lab marts 48 - april 51; prakt Kbh. — Tidsskr art.



Høyer, Inger Anna Frederikke Traustedt, f 18 marts 19 i Børkop (F: læge Nis Toft H., † 16 marts 20, og Ellen Marie Traustedt). — St 37 Vejle, cand S 44 laud, speciallægeaut 57 (lungetub). — Kand Faksinge San sept 44, vikar kand sst sept 45, turnus Amtssgh Roskilde nov 45 - okt 46, læge Fredsvennernes Hjelpearb ambulat Polen dec 46, vikar kand Vejlefrjord San juli 47, fast kand Vejle Amtssgh med afd sept 47, Øresundshosp sept 48, 2' rsl Centralsgh Hille- rødt tub afd og Tub Stat marts 49, vikar kand Blegd Hosp epid afd sept 50, rsl Niels Steensens Hosp nov 50, kand Børnehosp Martinsvej nov 52 - juni 53, kand Sct Hans Hosp (B) sept 53, 2 rsl Øresundshosp tub afd fra maj 54. — Tidsskr art. — Slægtsliit: Jeppe N. Juhl: Stamtavle over slægten Høyer, 1950.



Høyer, Knud, f 15 dec 11 i Kbh (F: lektor, seminarieførst Sigvard Konrad Jacob H. og Anna Sophie Frederikke Olsen). ~ 28 okt 44 i Randers sygepl Valborg Hviid, f 29 nov 20 i Vorup pr Randers (F: sognefoged Hans Jensen H. og Anna Henriette Jensen). — St 29 Århus Kat, cand S 36 laud, dr med 46 (Serumjernetns fysiologiske Variation),

speciallægeaut 50 (intern med), embedslægeeks 50. — Turnus Århus Komm Hosp sept 36, vikar sept 37, fast kand Århus Komm Hosp med afd nov 37,



kand sst røntgenafd og Radiumstat dec 38, vikar 2' rsl sst dec 39, læge DrK Finlandsambulance jan 40, vidensk assist Radiumstat Århus labafd maj 40, kand Århus Komm Hosp børneafd juni 41, till under orlov læge DrK Finlandsambulance juli - nov 41; vidensk assist Radiumstat Århus sept 42, 2' rsl Århus Komm Hosp røntgenafd og Radiumstat nov 43, 1' rsl Horsens Komm

Hosp med-epid afd maj 44, till assist Horsens Tub Stat maj 44 - april 45; kst overl Horsens Komm Hosp med-epid afd dec 45, prakt Knebel nov 46 - febr 50, kand Sindssygehosp Risskov juni 50, fg 2' rsl sst jan 51, vikar sst juni 51, till surnum Marselisborg Hosp venerol poliklin juni 51; vikar rsl Sindssygehosp Risskov okt 51, kand Århus Komm Hosp neurol afd jan 52, rsl Statsfængslet Horsens psykopatforvaringsafd jan 53, fg overi sst maj - juli 53 og dec 53 - maj 54; kredslege Brønderslev fra nov 54, till assist arblæge Nordjylland fra april 56. — Forf af: disp 46; tidsskr art, især om hæmatol emner. — MTKha 40. (FiFr 3) (FiMM).

Høyer Hansen, Jens Victor, f 14 sept 14 i Hejlsminde (F: stationsforstander Hans H. H. og Emmy Brynhild Rasmussen). ~ 23 aug 44 i Starup ved Haderslev Heinka Gerda Hattesen, f 19 sept

18 i Haderslev (F: konstruktør Hans Frederik H. og Maria Wilhelmine Crecelius). — St. 33 Vejle, cand V 42 laud. — Turnus BBH (B og D) april 42 - marts 43, aman, prakt Nykøbing F fra jan 46, læge Nykøbing F Komm Alderdomshj m tilh sygeafd fra okt 51.

* **Høyenes, Alf Kjerulf**, f 29 marts 24 i Hammerfest, Norge (F: forretningsmand Julian K. H. og Esther Hansen). — St 44 Steinkjer, cand V 55 laud Århus. — I Norge.

Høyrup, Erik, f 28 juli 16 i Kbh (F: civiling Svend Vilhelm H. og Gudrun Hornbeck-Rasmussen). ~ 1° 31 dec 45 i Højby S Agnes Poulsen, f 10 marts 21 i Jetsmark pr Pandrup (F: tilskærer Jens Christian P. og Maren Emilie Nielsen), æ opl 55; 2° Inge Hannibal, f 22 maj 31 i Odense (F: forretningsbest Christoffer Edvard H. og Gurli Ketty Landberg Nielsen). — St 35 Østersøgade, cand S 45 laud, speciallæ-



geaut 52 (psykiatri), 55 (neurologi). — Kand Sindssygehosp Nykøbing S juli - nov 45, turnus Centralsgh Holbæk jan - dec 46, kand Amtssgh Dronninglund febr 47, rsl Sindssygehosp Vordingborg jan 48, kand KH psyk afd okt 49, BBH psyk afd april 50, vikar kand Odense Amtssgh neurol afd maj 51, kand sst røntgen afd nov 51, sst neurol afd marts 52, 2' rsl sst juni 52, 1' rsl Århus Komm Hosp neurol afd fra aug 54. — Tidsskr art.

I

Ibsen, Anders Petersen, f 3 april 01 i Bregninge pr Føllenslev (F: gårdejer Johan P. og Margrethe Petersen). ~ 24 april 29 i Kalundborg Anna Elisabeth Wistoft, f 30 marts 07 i Århus (F: sagfører Peter Jacob Johannes W. og Ingeborg Poulsen). — St 20 Haslev, cand S 27 laud. — Vikar og skibslæge juli 27, rsl Amtssgh Kalundborg jan 28, kand Sct Jos Hosp jan 29, till friv assist Frbg Poliklin øre- og børneafd;



prakt Jyderup april 29, visit læge 30, jernbanelæge 31, læge rekonvalescenthj Bakken 36, statsungdomslejr Sølyst og spædbørnshj sst 41, funktionærlæge De d Sprængstoffabrikker Jyderup 44, tilsf læge tysk flygtningelejr Jyderup nov 45 - marts 46, læge børnehj Rudersdal Jyderup marts 46; prakt Århus fra juni 52, till tilsf læge mødrehj Risvangen juli 52, Dr Alexandrines børnehave ju-

ni 53, børnegården Vesterbro juli 54. — Medl best Nordvestsjællands Lkf 39 - 47, medl sjæll centraludv 44, Århus Lkf sygek- og komm udv 53. Medl best Jydsk Børnehaveseminarium og Dr Alexandrines børnehave 53.

Ibsen, Bjørn Aage, f 30 aug 15 på Frbg (F: repræsentant Carl I. og Betty Bjørn). ~ 3 febr 38 i Skovshoved Doris Kirsten Schlüntz Petersen, f 7 juli 17 i Randers (F: bandagist Peter P. og Helga Schlüntz). — St 33 Øregård, cand V 40 laud, dr med 51 (Necrosis capitis femoris post fracturam colli femoris veri et fracturam petroch artericam. En klinisk undersøgelse), speciallægeaut 51 (anæsthesiologi). — Turnus



Viborg Amtssgh maj 40 - april 41, rsl Amtssgh

Brædstrup juni 41, Centralsgh Hjørring radiol afd sept 42, kand Diakonissestift (B) okt 44, fast kand RH (C) april 45, sst fødeafd (B) april 46, assist BBH patol inst okt 46, till Univ Bibl (II) fra dec 46; assist RH kir poliklin maj 47, kand sst lungekir afd sept 47 - nov 48, till vikar rsl Amtssgh Gentofte (H) sept - dec 47; assist resident anesthesia Massachusetts General Hosp Boston marts 49, instruktør WHO internat kursus anæsthesiol maj 50 og maj 51, kons anæsthesiol RH, Diakonissestift, Blegd Hosp, Centralsgh Holbæk og Svendborg, Sindssygehosp Nykøbing S 51 - 53, rsl KH april 53, overl sst anæsthesiologisk afd fra april 54, kons Sct Hans Hosp, Sindssygehosp Nykøbing S og Filadelfia, till leder WHO træningscenter Sydøstasien Colombo febr - aug 56. — Form D Anæsthesiologisk Selsk 53 - 55, medl af § 14 udv 53 - 55. Accessit Arhus Univ prisopg biokemi (Staseicterus og Serumfosfatase aktivitet) 46; forf af: disp 51; tidskr art og afh om anæsthesiol emner.

Ibsen, Harry Arne, f 27 juli 16 i Kbh (F: maskinmstr Søren I. og Hansine Marie Thomsen). ~ 25 okt 41 i Hellerup Christel Birgit Clausen, f 29 april 18 i Kbh (F: prokurist Anton C. og Hilda Poulsen). — St 34 Metropolitan, cand S 41 laud. — Vikar Amtssgh Børgense juli 41, turnus Amtssgh Gentofte sept 41, kand Amtssgh Stege sept 42, rsl sst april 43, kand Centralsgh Holbæk med afd april 45, prakt Esbjerg fra febr 46. — Slægtsliitt: A. P. Sonnichsen, S. Sonnichsen og N. M. Kromann; Slægten Sonnichsen, 1940 (mødrene).



* **Ibsen, Robert**, f 1 okt 14 i Hobro (F: hotelvært Jens Christian Pedersen I. og Karen Petersen). — St 39 priv, cand V 47 laud. — Ved bank- og revisionsvæsen 31 - 37. Turnus Amtssgh Grenå febr 47 - jan 48, prakt Arhus fra 48, jernbanelæge april 49.



Ibsen Bank, Peter, f 20 okt 11 i Esbjerg (F: fiskeskipper Ib Pedersen B. og Anna Kirstine Pedersen). ~ 28 sept 37 i Staby pr Ulfborg Katrine Ibsen, f 13 juli 11 i Staby (F: købmand Ib I. og Karen Marie Nielsen). — St 29 Esbjerg, cand S 39 laud. — Turnus Amtssgh Holstebro sept 39 - aug 40, prakt Ringkøbing okt 40, Ulfborg aug 41, skolelæge juli 48, prakt Odense fra dec 51. — Medl best Odense Lgf 56.



Illemann-Larsen, Gunnar Frands Holger, f 16 marts 17 i Kbh (F: gresser Frands Georg I.-L. og Gudrun Jacobsen). ~ 10 juli 43 i Kbh Alba Eva Boye, f 6 juni 17 i Marstal (F: skibsmægler Alfred Victor B. og Karen Andresen). — St 35 Østersøgade, cand S 44 laud, speciallægeaut 56 (kirurgi). — Vikar turnuskand Frbg Hosp (A) juli 44, turnus sst (B og A) jan 45, aman Vanløse jan 46, vikar kand Frbg Hosp



(F) marts 46, sst (A) maj 46, rsl Hæren juni 46, fast kand Frbg Hosp (A) sept 46 - aug 47, kand Sct Jos Hosp fødeafd okt 47, 2' rsl komm fødeafd Martinsvej okt 48, rsl Hæren juni 49, surrum venerol klin Lygten sept 49 - juni 50, assist BBH kir poliklin dec 50, till vikar Sundby Hosp gynækol poliklin juli - okt 52; kand BBH røntgenafd nov 52, 1' rskir Thisted Amtssgh juli 53, 2' rsl Amtssgh Gentofte gynækol afd fra juli 56. — Tidsskr art.

† **Illum, Frits Mynster**, f 9 dec 1890 i Århus, † 2 aug 55 i Kbh (F: civiling Rasmus Peder Pedersen I. og Martha Cecilie Louise Mynster). ~ 1° 25 okt 16 i Vejlbj Ingrid Caroline Kjær, f 13 jan 84 i Århus (F: købmand Akton K. og Ane Kristine Gjellerup) æ opl; 2° 27 sept 30 Alvine Kirstine Amalie Olling, f 12 jan 89 i Kbh (F: murerstr Hans Jensen O. og Alvine Marie Hoffmann). — St 07 Ordrup, cand V 16 laud. —



Rsi Hæren febr 16, kand Øresundshosp med afd juni 17, Århus Amtssgh aug 17, rsl Amtssgh Odder juni 18, kand Århus Komm Hosp kir afd juli 19, rsl Fødselsanstalten Jylland nov 19 - april 20, turnus BBH juni 20, rsl Hæren april 21, till rsl Garn Sgh kir service april - juni 21; assist prosektor Frbg Hosp okt 21, assist RH kir poliklin maj 22, Kbh Poliklin kir afd jan - dec 22, kand Sct Jos Hosp kir afd juli 24, assist BBH røntgenklin okt 25, rsl Sct Jos Hosp kir afd jan 27 - dec 29, kst chef sst røntgenklin jan 32 - okt 33; prakt Helsingø april 23, Kbh juli 24, jernbanelæge jan 31.

* **Illum, Skat Mynster**, f 29 april 1895 i Hellerup (F: civiling Rasmus Peder Pedersen I. og Martha Cecilie Louise Mynster). ~ 1° 8 marts 25 i Køge Asta Jacobe Vilhelmine Augusta Nielsen, f 12 sept 03 i Køge (F: tømmermstr Ole N. og Augusta Nielsen), æ opl 34; 2° 28 juli 34 i Nykøbing M Bess Lindhard, f 29 dec 09 i Charlottelund (F: prof, dr med Jens Peter Johannes L., † 11 okt 47, og Bodil Pontoppidan). — St 13 Ordrup, cand S 19 laud. — Vikar juli 19, vikar kand Århus Komm Hosp med afd aug - sept 19, aman Norge nov 19 - april 20, vikar kand BBH kir afd juni 20, vikar aug 20, kand Esbjerg Sgh okt 20, Kbh Amtssgh F med afd okt 21, sst kir afd maj 22, læge Kryolitbrud Ivigtut okt 22 - okt 23, kand KH (II) dec 23 - febr 24, prakt Løgumkloster juli 24, jernbanelæge og sghlæge sst, kommælge Fur 33 - 39, prakt Nykøbing M 40 - juni 47, læge DrK Makow-Maz, Polen sept 47, prakt Vanløse fra jan 48, jernbanelæge, læge Samv Sygek Kbh fra jan 50.

* **Ilsøe, Anna-Margrethe**, f 26 febr 26 i Brøndsholm (F: gårdejer Rasmus Kristian Bek og Johanne Elisabeth Kristensen). ~ 10 febr 52 i Hørsholm fuldmægtig Forsvarsstaben, cand polit Peter I., f 29 jan 23 i Roskilde (F: rektor, cand mag Peter I. og Gerda Christoffersen). — St 44 Rungsted, cand V 52 haud I. — Turnus Amtssgh Usserød marts 52.

Ilsøe, Jens Christian Martin Jensen, f 12 april 05 i Vejle (F: skomagermstr Søren Martin Jensen I. og Marie Petrine Grøn). ~ 5 maj 35 i Vejle Laura Angeline Ette, f 11 juli 13 i Kbh (F: mag scient Carl Rudolph E. og Anna Ottilie Henriette Petri). — St 29 priv, cand V 37 laud. — Turnus Amtssgh Roskilde marts 37 - febr 38, fast kand sst med - epid afd april 38, kand Øresundshosp april 39, fast kand Sundby Hosp med afd okt 39, kand Finseninst dermatol afd okt 40, surnum kand RH ørepoliklin marts 41, sst fødeafd (B) i maj 41; prakt Lyngby fra dec 40.



Ingbøll, Kaj Thorvald Søren Jensen, f 4 maj 1877 i Kbh (F: bankkasserer Herman Ernst Freund Jensen og Johanne Marie Petersen) (nvf 13). ~ 5 sept 13 i Kbh Inger Johanne Larsen Liljefalk, f 25 jan 1884 i Fredericia, † 17 febr 54 i Espergærde (F: oberst Axel Theodor Larsen L. og Augusta Frederikke Bülow). — St 95 Lyceum, cand V 04 laud, embedslægeeks 18. — Vikar febr 04, skibslæge ØK dec 05, vikar april 06, kst



distrslæge Klaksvig E 06, fast ansat marts 07, till sghlæge sst nov 06 - marts 15, under orlov kand KH april 12, RH (G) aug 13 og assist Frbg Poliklin otol afd april - juli 13; amtslæge Skanderborg april 15, Vejle jan 23, till læge Vejle Hospital jan 23 - maj 42; privat Espergærde fra okt 44. — Delt Folkeforb Interchange of Public Health 28. — Form Embedslægeforen 28 - 36. Revisor Sundhedsstyr 42 - 44. — R* 29, DM 35, MfDR 94. — Tidsskr art. — Slægtslitt: Sigurd Schultz: C. A. Jensen, I - II, 1932.

Ingemann Jensen, Arne, f. 7 febr 20 i Sejerslev (F: skoleinsp Ingemann J. og Maren Nielsen). ~ 25 jan 44 i Gauerlund børnehavelærerinde Dorthe Jørgensen, f 28 juli 21 i Brøndsted (F: gårdejer Peter J. og Karen Marie Søndergaard). — St 37 Esbjerg, cand S 45 laud. — Turnus Centralssgh Randers aug 45, vikar kand sst kir afd aug - dec 46, fast kand Vejle Amtssgh kir afd febr 47, kand Arhus Komm Hosp kir afd april 48, 2' rskir Skive Sgh maj 49, 1' rsl, Amtssgh Varde maj 52, prakt Outrup fra april 54, til rsl Hæren.



Ingemann Jensen, Eigil, f 2 nov 18 i Frederiksværk (F: skoleinsp Ingemann J. og Maren Nielsen). ~ 29 maj 43 i Esbjerg tandlæge Mary Aninne Jensen, f 19 sept 19 i Jerne pr Esbjerg (F: murermester Jens J., M.L. og Frederikke Bertram Hansen). — St 37 Esbjerg, cand V 45 laud. — Turnus Centralssgh Randers febr 45, fast kand Amtssgh Brørup febr 46, Alborg Komm Hosp kir afd okt 46 - jan 48, Frb Hosp gynækol-obstetr afd marts 48, 2' rsl Alborg Komm Hosp kir afd febr 49, Alborg Amtssgh patol inst marts 51 - juli 52, vikar kand Kysthosp Juelsminde okt 52, fast kand Odense Amtssgh gynækol-obstetr afd nov 52, prakt Vejen fra jan 53, visit læge juli 55 og idrætslæge april 57. — Tidsskr art.



Ingerslev, Gunnar, f 5 maj 1899 i Kbh (F: lektor, dr phil Jacob Frederik I. og Harriett Møller). ~ 25 jan 31 på Frbg Anne Holten-Nielsen, f 8 april 09 i Kbh (F: direktør Patent- og Varemærkevæs Harald H.-N. og Inger Marie Langebæk). — St 17 Roskilde, cand V 25 laud, embedslægeeks 27. — Kand Sindssygehosp Vedsted marts 25, rsl Frederikshavn komm Sgh juni 25, vikar Alm Hosp i jan, april - maj 27, vikar embeds- og sghlæge Farsø juni 27, rsl Hæren 28; prakt Ringsted sept 27, Gadbjerg april 28, Gørlev S fra jan 32, jernbanelæge 32, visit læge 33 - 45, skolelæge april 48. — Repr DrK 44 - 47. — Slægtslitt: Marinus Andreas Ingerslev: Familien Ingerslev 1916; T. G. H. Ingerslev: Slægten Ingerslev, 1945.



Ingerslev, Hans Peter Heiberg, f 22 okt 16 i Saks-købing (F: kredslæge Frederik I., † 19 okt 44, og Ingeborg Marie Heiberg). ~ 31 maj 41 i Kbh Ebba Marie Hansen, f 9 april i Svendborg (F: fyrskibsfører Claus Christian H. og Anna Regine Olsen). — St 34 Herlufsholm, cand S 41 laud, speciallægeaut 49 (psykiatri), 51 (neurologi). — Turnus Amtssgh Brønderslev okt 41, kand Sindssygehosp Midelfart okt 42, Filadelfia maj



43, 2' rsl Set Hans Hosp april 44, vikar juli 46, vikar turnuskand Alborg Komm Hosp med afd okt 46 - marts 47, vikar juli 47, kand Arhus Komm Hosp neurol afd marts 48, vikar sst marts 49, kand sst neurokir afd maj 49, 2' rsl sst neurol afd april 50, 1' rsl sst sept 50, klinikchef Set Jos Hosp Arhus neurol afd fra aug 53, till prakt speciallæge fra aug 53; kons neurol Grenå, Odder, Ørsted, Silkeborg og Skanderborg Sgh, psykiatri Amtssgh Odder. — Tidsskr art. — Slægtslitt: Marinus Andreas Ingerslev: Familien Ingerslev, 1916; T. G. H. Ingerslev: Slægten Ingerslev, 1945; samme: Slægtens Spor, 1949; mødrene: G. F. Heiberg: Slekten Heiberg, 2 utg Oslo 1941.

Ingerslev, Mogens Vitus, f 13 juli 13 i Vemb (F: sognepræst Christian I. og Helga Victorine Ræder). ~ 19 febr 37 i Randers fysioterapeut Elisabeth Hornbech Faarup, f 22 april 11 i Randers (F: købmand Johannes Marinus F. og Rigmor Laurette Hornbech). — St 30 Randers, cand V 37 laud, dr med 42 (Lipoidtransport. Belyst ved Studier over Lipæmi i Graviditet og Lactationsperiode), speciallægeaut 47 (obstetrik og gynækologi). — Turnus Kbh Amtssgh F april 37 - marts 38, till friv assist RH patol-anat inst dec 37 - april 38;



kand BBH (A) juni 38, assist Univ med-fysiol Inst febr 39, kand KH (I) maj 41, BBH (D) juli 41, kst rsl sst (A) juni 42, kand RH fødeafd (B) okt 42, assist BBH patol Inst april 43, 2' rskir sst (A) dec 43, 2' rsl RH fødeafd A febr 46, underaccouchør og 1' rsl sst jan 48, till prakt Kbh sept 48; afdlæge Fødselsanstalt Jylland okt 53, till lektor obstetrik og gynækologi Århus Univ okt 53; overl Fødselsanst Jylland fra okt 55, till prof obstetrik og gynækologi Århus Univ fra okt 55. — Studierejse Stockholm 46. — Forf af: disp, 42; tidsskr art om kir, gynækol og obstetr emner. — Slægtslitt: Marinus Andreas Ingerslev: Familien Ingerslev, 1916; T. G. H. Ingerslev: Slægten Ingerslev, 1945.

† **Ingerslev, Ove Frederik**, f 17 juni 1883 i Marienborg pr Askeby † 13 okt 53 i Næstved (F: godslæge Axel Olaf Valdemar I., † 17 marts 24, og Camilla Juliane Frederikke Lassen). ~ 11 aug 14 i Gentofte Eva Thorsen, f 19 dec 82 i Sejersgård pr Rønne, † 21 marts 51 i Næstved (F: proprietær Niels Mathias T. og Barbra Jespersen). — St 01 Herlufsholm, cand V 09 laud. — Kand Horsens Komm Hosp nov 09, KH (IV) marts 10, rsl Amtssgh Næstved juni - okt 11, turnus Øresundshosp dec 11, Set Jos Hosp kir afd juni 12, skibslæge marts 13, aman, vikar, prakt Næstved fra nov 13, jernbanelæge 14. — Form Sydøstsjælland og Møens Lkf 32 - 51, æresmedl sst 52. — Slægtslitt: Marinus Andreas Ingerslev: Familien Ingerslev, 1916; T. G. H. Ingerslev: Slægten Ingerslev, 1945.



Ingerslev, Poul, f 4 juli 02 i Hals (F: overl Aage I., † 27 marts 36, og Elisabeth Bettine Ida Dethlefsen). ~ 16 juli 32 i Vrå Margrethe Bombæk Poulsen, f 24 aug 08 i Vrå (F: læge Valdemar P., † 4 dec 47, og Mette Marie Bombæk). — St 20 Hjørring, cand V 29 laud. — Vikar marts - juni 29, kand Centralssgh Hjørring med afd aug 29, sst kir afd sept 30, surnum kand RH fødeafd B dec 31 - jan 32, skibslæge ØK marts 32, ekstraord turnusbevis, prakt Jerslev Jyll juli 32,



Hjørring fra okt 39, jernbanelæge 41, skolelæge okt 48. — Studierejse 31. — Form foredragsudv 47, sygekudv 47, medl repr DadL fra 52. — Slægtslitt: Marinus Andreas Ingerslev: Familien Ingerslev, 1916; T. G. H. Ingerslev: Slægten Ingerslev, 1945.

Ingerslev, Johan Vilhelm Christian, f 24 febr 10 i Ringkøbing (F: lærer Vitus I. og Ida Laura Sørensen). ~ 10 marts 35 i Assens Doris Margrethe Skjøtt Hansen, f 7 jan 10 i Assens (F: maskinmstr H.). — St 30 Haslev, cand S 39 laud. — Vikar, turnus Amtssgh Rudkøbing okt 39, prakt Søhus St fra okt 40, skolelæge 46. — Slægtslitt: Marinus Andreas Ingerslev: Familien Ingerslev; 1916; T. G. H. Ingerslev: Slægten Ingerslev, 1945.

Ingham, Ellen-Margrethe, f 24 aug 14 i Sparkær (F: bagermstr Lauritz Nielsen og Caroline-Marie...). ~ 17 juni 46 i Braunschweig major Felix Jackson I., M. D. — St 33 Horsens, cand S S 41 laud, jus pract Malaya jan 56. — Turnus KH (II og I) dec 41 - nov 42, kand RH (H), Blegd Hosp epid afd, læge Samv Sygek Kbh jan 45, UNRRA 46 - 47, Med Oficer General Hosp, Kuala Lumpur, Malaya fra jan 56.



Ingomar Petersen, Oscar, f 21 maj 1898 i Kbh (F: sognepræst Thorvald I. P. og Elisabeth Frederikke Jensen). ~ 15 juli 27 i Tranebjerg Ellen Anne-Lise Mogensen, f 29 febr 02 Øster Egesborg pr Mern (F: godsforvalter Johan Mogensen og Rappaella Charlotte Borgstrøm). — St 17 Odense Kat, cand V 25 haud I. — Vikar; kand Sindssygehosp Middelfart nov 25, KH (VI) dec 26, priv ansat rsl Amtssgh Grindsted jan-juni 27, vikar, kand Randers Amtssgh aug 27, prakt Nibe fra jan 29, skolelæge april 46, visit læge. — Form lokalforen Landsforen Kræftens Bekæmp.

Ingvardsen, Anders Egon MariEGAARD, f 29 maj 26 i Maribo (F: gårdejer Arthur I. og Marie MariEGAARD). ~ 12 april 52 i Vrå Aase Lilbæk, f 4 jan 29 i Vrå (F: lærer Aage L. og Louise Bjørnlund). — St 44 Alborg, cand V 52 laud. — Turnus Centralssgh Hjørring marts 52, fast kand sst med afd jan 53, sst kir afd maj 54, till rsl Forsv lægek juni 54; fast kand Alborg Komm Hosp med afd juni 54, prakt Hundeleve pr Gølstrop fra aug 55.



Ipland, Jürgen Heinrich, f 10 dec 1886 i Abenrå (F: skibskaptajn Hieronymus Johann Jakob I. og Marie Ingermann). ~ 6 febr 16 i Slesvig Paula Katharina Karstens, f 9 aug 87 i Slesvig (F: købmand Peter Nicolaus K. og Margarete Asmus). — St 07 Flensborg, med eks 12 Kiel, dr med 14 Breisgau, d jus pract jan 20. — Praktikant Kiel patol Inst, kir Hosp og med Univklin 13, assist dermatolog jan 14, patol Inst



Freiburg, Breisgau juni 14, rsl Abenrå Amtssgh aug 14, tysk militærlege marts 15, prakt Højer fra jan 19. — Medl Sønderjysk Lkf takstuds 36 - 37, voldtgiftsret 36 - 45. — (PrJK 1 & 2).

Ipsen, Einar Kindt, f 22 aug 11 i Kbh (F: grosserer Robert Johannes I. og Anna Margrethe Grotum Abel Kindt). ~ 19 febr 38 i Hellerup Aase Cantor, f 16 marts 13 i Kbh (F: grosserer Sigurd C. og Edith Marie Garlin). — St 29 Schneekloth, cand S 37 laud. — Rsl Søværnet juli - dec 37, turnus Centralsgh Hillerød febr - dec 38, vikar KH (V) febr 39, rsl Kamillianerklin Alborg april 39, rsl Søværnet sept 39, til kand Frbg Hosp (D og N) jan 40, Set Hans Hosp sept 40, rsl Køge Bysgh april 41, prakt Hørby sept 41, Købelev april 46, Glostrup fra sept 49, jernbanelæge 50. — Form sundhedskomm Hørby 41. — Slægtslitt: V. A. Secher: Den Grotumske Legatstamtavle, 1875 (mødrene).



† **Ipsen, Maurice Georges (Georg)**, f 19 sept 1889 i Nancy, Frankrig, † 23 okt 54 (F: hofmedicus, prof, dr med Edward I. † 29 sept 92 og Emilie Ulricha Nielsen). ~ 14 febr 25 i Roskilde Anna Helene Jakobine Jensen, f 25 dec 99 i Marbjerg pr Hedehusene (F: gårdejer Jens J. og Ane Margrethe Nielsen). — St 09 Herlufsholm, cand S 20 haud I. — Kand Vejleford San juli - okt 20, vikar dec 20, assist Drammen Sykeh



Norge jan 21, rsl Montebello okt 21, kand Blegd Hosp nov 22, ekstraord turnusbevis, kst rsl Blegd Hosp marts 23, vikar juni 23, rsl Amtssgh Roskilde aug 23, vikar aug 25, ekstraord kand RH fødeafd B okt 25, prakt Gentofte nov 25, vikar maj 26 - jan 27, prakt Hundslund fra april 27. — Medl Vejle og Skanderborg Lkf sygek udv 29 - 37. Form sundhedskomm 30. Næstform Odderkreds radikale Venstre-Vælgerforen 29 - 37, form Hundslund S radikale Venstreforen 31 - 41, medl best Odderkreds D Freds- og Folkeforb Foren 34. — Journalistisk virksomhed.

† **Ipsen, Johannes**, f 20 sept 1879 i Kbh, † 7 marts 52 (F: justitiarius Johannes I. og Christel Louise Augusta Schultz). ~ 1° 30 juni 06 i Kbh Emma Cathrine Engel, f 17 febr 82 i Ribe, † 23 nov 18 i Viborg (F: adjunkt Johan Christen Wulf E. og Bolette Christine Heiberg); 2° 12 jan 21 i Viborg Emilie Agnes Christensen, f 18 sept 87 på Frbg (F: forvalter Eli Harald Ferdinand C. og Agnes Magdalene Strøh). — St 97 Metropolitan, cand V 03 laud, dr med 12 (Studier over ondartede Nyresvulster hos Voksne, særlig Nyrecarcinomerne og Pelviscancerne), specialistanerk 18 (kirurgi). — Kst kand Kgl Fred Hosp april - juni 03, prosekter patol sept 03, turnus Kgl Fred Hosp (C og A) aug 05 - juli 06, till klin assist kirurgi sst april 06 - april 09; konservator patol-anat Inst okt 06 - 08, 2' rskir Frbg Hosp (C) okt 09, 1' rskir RH (C) okt 13, assist prof Rovings klin nov 13 - dec 15, overkir Viborg Amtssgh okt 16, Statshosp Sønderborg nov 20, till kons Invalidenævn sst april 21, læge Krigsinvalidesk juni 23 - okt 24; privat Kbh 46. — Studierejser Tyskland, Østrig 04 (patol anatomi), Schweiz 06 (kirurgi). — Medl cancerkomm 23, form D Med Selsk 44. — Accessit Univ prisopgave 05 (Fragmentatio myocardii). Forf af: disp, 12; Hauttemperatur, 36. — R* 28, DM 38, MTKha 46. (NrKMM) (NerKFM 2) (PrK 2 & 3).

Ipsen, Johannes, f 20 maj 11 i Kbh (F: overkir, dr med Johannes I., † 7 marts 52, og Emma Cathrine Engel). ~ 1 april 34 i Odense Daphne Kamma Gerda Øllgaard Rasmussen, f 1 sept 11 i Esbjerg. — St 28 Sønderborg, cand V 35 laud, dr med 41 (Contribution to the theory of biological standardization. On the basis of experiments with bacterial toxins). — Turnus BBH (C og D) febr 35, assist Seruminst febr 36, afleder sst standardiseringsafd febr 38 - aug 47, till kand Blegd Hosp sept 40, RH (H) febr - juli 41, Blegd Hosp sept 44 - febr 45, RH (G) marts 45, fast kand BBH (B) april 45, 2' rsl RH (A) okt 46, lektor biol standardisering Yale Univ USA fra aug 48. — Studierejser Stockholm 34 (patol anatomi), London 37 (biol standardisering), Tyskland, Italien, Frankrig, Jugoslavien og Tjecoslovakiet 37, 38 og 39 (bakteriologi), Frankfurt 41 og 42 (plettyfus), USA og Canada 46 - 47, deltog Perm Standardiseringskomm møde Paris 38, Serumunionen Prag 38, Zagreb 39. — Forf af: disp, 41; tidskr art om biol standardisering af sera.



Irgens-Møller, Johannes, f 1 jan 1891 i Hals (F: sognepræst Niels Christian Møller og Johanne Amalie Irgens) (nvf 20). ~ 28 jan 17 i Farum Ebba Johanne Sophie Tutein, f 5 jan 90 på Ørsholt pr Kvistgård (F: godssejer Ferdinand T. og Magdalene Dortha Schøller). — St 10 Alborg, cand V 17 laud. — Aman febr - aug 17, rsl Hæren okt 17, till kand Blegd Hosp okt 17; rsl Garn Sgh venerol afd maj 18, sst kir afd juli 18, kst rsl Blegd Hosp okt - nov 18, aman nov 18,



rsI Garn Sgh kir afd marts 19, sst med afd april 19 - febr 20, till vikar juli - sept 19; turnus Frbg Hosp marts 20 - febr 21, vikar juli 21, kand Frbg Hosp (F) sept 21, prakt Gentofte fra april 22, læge Forsørgelsesanst Stolpegård 27, skolelæge 37, læge Vangede børneasyll juli 44. — Studierejse Paris 21. — Medl best Kbh Omegns Lkf 38, form sst 41 - 47, medl DadL repr 39 - 47, sjæll centraludv, næstform 39 - 47. Medl best DrK Kbh og Omegn 30 - 32. — DrKM.

Isager, Jens Karsten, f 19 april 02 i Ry (F: dr med Kristen I., † 5 juli 43, og Maren Jensen). ~ 27 sept 32 i Ullerup Felice Paludan Andersen, f 27 marts 10 i Ringve pr Fiiskov (F: provst Lars Frederik A. og Louise Paludan). — St 20 Silkeborg, cand V 28 laud, specialistanerk 34 (lungtub), dr med 34 (Om den aabne Lungetuberkuloses Optraeden i en større dansk By 1920 - 1932). — Kand Øresundshosp tub afd marts

28, vikar juli 28, kand Arhus Komm Hosp med afd sept 28 - aug 29, sst kir afd okt 29, rsl sst tub afd og Tub Stat april 30, læge Ry San og prakt Ry april 34, overl Alborg Amtssgh (E) og Tub Stat fra april 36, till prakt Alborg fra april 36, leder DrK tub arb Jugoslavien okt 46 - april 47. — Studierejser München 28, Berlin og Stettin 31 (tub). — Medl repr FayL 29 - 34, form D Tub Lægers Org 46.

† **Isberg, Else Marrit**, f 11 marts 05 i Esbjerg † 17 jan 55 i Oslo, Norge (F: salgschef Hans Hansen og Karen Johanne Therkelsen). ~ 1° 11 aug 39 på Frbg læge Svend I., æ opl 50; 2° dec 54 i Oslo disponent Niels Lian, Oslo. — St 23 Zahle, cand V 39 haud I. — Turnus Militærhosp aug 39, aman aug 40, vikar Amtssgh Nykøbing F jan 41, kand Avnstrup San juni - sept 41, Blegd Hosp filialer nov 41, Sct Hans Hosp marts 42, Sindsyggehosp Middelfart maj 43, BBH (E) maj 44, vikar og aman aug 45, prakt Kbh.

Isberg, Svend Immanuel, f 24 juli 1899 i Rønne (F: keramikerv Andreas Theodor I. og Amalie Vestergren). ~ 11 aug 39 på Frbg læge Else I., æ opl 50. — St 18 Rønne, cand V 45 laud. — Handelsudd, ansat ØK. Turnus Amtssgh Fåborg juli 45, vikar, daglægevagtt okt 46, prakt Kbh fra jan 48.

Ive, Torsten Albert Tore, f 25 febr 20 i Malmø (F: grosserer Ivan I. og Kaja Thomsen). ~ 19 jan 46 i Hellerup Ulla Persson, f 23 aug 21 i Kbh (F: skrædermstr, oldermand Poul P. og Else Wroblewski). — St 38 Schneckloth, cand S 46 haud I. — Vikar Diakonissestift med afd aug 46, turnus Alborg Amtssgh sept 46, 2' rsl Alborg Komm Hosp med afd sept 47, kand Militærhosp med afd juni 49, Finseninst hudafd febr 50, Amtssgh Gentofte børneafd aug 50, vikar Rud



Berghs Hosp maj 51, fast kand KH (VII) juni 51, sst (III) maj 52, till tilsf læge børnehaver; 1' rsl Alborg Komm Hosp med afd maj 53, prakt Nørresundby fra jan 56.

Iversen, Birgitte, f okt 28 i Odense (F: overkir Søren Christian I. og læge Else I.). — St 46 Rønne, cand V 56 laud. — Turnus Viborg Amtssgh fra maj 56.

Iversen, Anna Britta Augusta, f 17 jan 12 i Vejle (F: dr med Niels Sjørsløv og Anna Augusta Bergstrøm). ~ 9 febr 39 i Kbh dr med Kurt I. — St 31 Ingrid Jespersen, cand V 39 laud. — Turnus Alborg Amtssgh april 39, kand Julemærkesan Kolding marts 40 - febr 41, vikar Alborg Komm Hosp med afd nov - dec 42, Centralsgh Herning med afd juni 43 - marts 44, kand Nørre Hosp nov 44 - nov 45, vikar Finsensinst børneambulat jan 46, assist sst marts 46 - marts 48, natlæge okt 48, vikar okt 52 - okt 53.



Iversen, Else Dorothea, f 18 marts 1899 på Frbg (F: malermstr Hans Madsen Oppenhagen og Birgitte Jensen Høll). ~ 12 dec 25 i Kbh overkir Søren Christian I. — St 17 Karen Kjær, cand V 25 haud I. — Vikar rsl Vejlefjord San aug - nov 25, prakt Esbjerg 26 - 28, privat Odense 28 - 30, Viborg 30 - 34, Kbh 34 - 35, Rønne fra 35.



Iversen, Ervin Martin Langballe, f 26 marts 17 i Kbh (F: maskinist Peder L. I. og bogholderske Olga Agathe Hansen). ~ 20 juli 47 i Kbh sygepl Nina Marie Bang, f 1 febr 19 i Kbh (F: snedkermstr Birger Julius Emil B. og Noline Munch Larsen). — St 36 Metropolitan, cand S 47 haud I. — Vikar, turnus Sundby Hosp jan 48, kand Amtssgh Stege jan 49, læge Samv Sygek Tårnby pr Kastrup fra jan 50.



* **Iversen, Grethe**, f 30 aug 24 i Kbh (F: frisør-mstr Poul Valdemar Johannes Rasmussen og Gudrun Nielsen). ~ læge Hans-Georg I. — St 44 Nørre Gymn, cand V 54 laud. — Kand BBH blodbank juni 54, kand sst (D) juli 54.

* Iversen, Hans-Georg, f 11 jan 26 i Oslo (F: asurandør Georg I. og Kristine Knudsen). ~ læge Grethe I. — St 44 Oslo, cand V 52 laud. — Turnus Amtssgh Gentofte (C og D) juli 52, kand Finsensinst kir afd okt 53, sst patol inst okt 56, halvårs-kand RH fødeafd B fra april 57.

Iversen, Holger Legarth, se Legarth Iversen.

† Iversen, Jensine Marie, f 16 april 1874 i Soderup pr Kirke-Eskilstrup, † 17 sept 55 i Hellerup (F: gård-ejer Jes Jessen I. og Johanne Magdalene Frederiksen). — St 96 priv, cand V 12 haud I. — Sygepl 98-04. Kand Øresundshosp med afd april 12, læge Skodsborg San jan 13-juni 40. Privat Skodsborg — Studierejser Stockholm 16, Tyskland 22, Wien 29.



Iversen, Johan Rønno, f 16 jan 22 i Gentofte (F: kriminalassistent Nis I. og Oda Nielsen). ~ 28 febr 48 i Kbh bibliotekar Elna Vang Hansen, f 22 sept 23 i Kbh (F: ciselør Louis Christian H. og Karen Elisabeth Vang). — St 40 Lyngby, cand V 49 laud. — Turnus BBH (C og F) febr 49, vikar turnuskand sst (C) febr 50, sst (A) marts 50, vikar helårskand sst (A) maj 50, rotating intern Trinity Luth Hosp, Kansas City USA



juli 50-juni 51, vikar kand Sct Lukasstift sept 51, helårskand Øresundshosp thoraxkir afd okt 51, 2' assist sst patol inst maj 52, helårskand RH (C) april 53, sst (R) og kir poliklin juni 54, sst fødeafd A og gyn afd I fra okt 55.

Iversen, Kai, f 26 nov 1888 i Kbh (F: købmand Jens Iversen Larsen og Jenny Margrethe Mettine Jensen) (nfv 27). ~ 10 juni 20 i Kbh Dagmar Marie Hellerung, f 22 febr 95 i Kbh (F: fabrikant Albert H. og Kirsten Smidt). — St 07 Østersgade, cand V 14 haud I. — Kand Randers Sgh febr 14, skibslæge DFDS aug 14, till rsl Hæren i aug 14 og april 15-juli 17; vikar Amtssgh Hobro maj-juli 15, rsl Sct Hans Hosp



dec 15, Amtssgh Holstebro dec 17, turnus Frbg Hosp marts 18, kand KH (IV) marts 19, Dr Louises Børnehosp juni 19, deltog ekspedition Archangelsk dec 19, læge sgh sst, fængselsophold 2 mdr Moskva, til Danmark juni 20, vikar aug 20, rsl Sct Jos Hosp gynækol afd nov 20, till rsl Hæren marts 21-jan 22, prakt Kbh fra marts 21, kommlæge Frbg 22-32.

789

Iversen, Karl Emil, f 11 juni 1895 i Kalundborg (F: manufakturhdir Mads Holflod I. og Juliane Dyrbye). ~ 26 april 21 i Kbh Ellen Mar Høyer, f 21 maj 98 i Nr Nissum (F: præst Thorkild H. og Emilie Blankensteiner). — St 13 Sorø, cand S 20 laud, embedslægeeks maj 25. — Aman okt 20, rsl Kysthosp Refsnæs marts 21-marts 22, Amtssgh Skive maj 22, turnus Frbg Hosp marts 24-febr 25, kand Sindssygehosp



Nykøbing S juni 25, surnum kand RH fødeafd B sept 25, prakt Kalundborg fra okt 25; i perioder vikar og kst kredslæge. — Medl repr DadL 44, hovedbest 56, udv ang fortsættelseskurser 46, befordringsudv 46, form Nordvestsjællands Lkf 48-56, Central- og Fællesudv sjæll Lkf 52. Form lokalforen Kræftens Bekæmp 34.

Iversen, Kurt, f 1 aug 12 i Kbh (F: grosserer Niels I. og Anna Elisabeth Marie Eckleben). ~ 9 febr 39 i Kbh læge Britta I. — St 31 Schneekloth, cand V 39 laud, speciallægeaut 46 (intern med, stofskiftesygd), dr med 48 (Temporary rise in the frequency of thyrotoxicosis in Denmark 1941-1945). — Turnus Ålborg Amtssgh april 39, vikar rsl Amtssgh Kolding radiol afd april 40, kand Julemærkesan Kolding okt 40, Filadelfia dec 40, 2' rsl Ålborg Amtssgh med afd juni 41, 1' rsl Centralsgh Herning med afd maj 43, fast kand BBH (B) juni 44, kand Børnehosp Fuglebakkens juni 45, 2' rsl Frbg Hosp med-epid afd nov 45, sst (E) sept 47, BBH (B) juli 48, RH med politiklin sept 50, 1' rsl KH (II) okt 52, afdlæge sst fra okt 56; till prakt speciallæge Kbh fra 49, læge Statsanst maj 55. — Studierejse USA 51-52. — Censor klin med 54. Medl Komm for mindre gode liv 55, Permanente internat komm for livsfors med 57. — Forf af: disp, 47; tidsskr art om intern med emner.



Iversen, Mogens, f 20 marts 14 i Kbh (F: dir Statsanst, dr phil Lars I. og Louise Landsberg). ~ 28 juni 39 i Odense Jytte Hansted, f 12 nov 19 i Odense (F: tandlæge Christian H. og Sigrid Hastrup). — St 32 Øregård, cand S 39 laud, dr med 47 (The pituitary and the adrenals in their relation to the effect of Alloxan on the blood sugar), speciallægeaut 50 (medicin stofskiftesygd). — Turnus Amtssgh Nykøbing F okt 39, fast



kand sst okt 40-sept 41, kand Nørre Hosp jan 42, Sct Lukas Stift dec 42, fast kand BBH (C) maj 43, vikar kand Blegd Hosp april 44, vikar 2' rsl BBH (C) juli 44, kand Blegd Hosp okt 44, vikar jan 45, rsl Niels Steensens Hosp febr 45, kand Amtssgh Gentofte børneafd febr 47, RH (H) aug

790

47, sst neurol afd nov 47, 2' rsl Amtssgh Gentofte (F) maj 48, 1' rsl BBH (C) april 50, till bedriftslæge D Esso april 53; afdlæge Centralsgh Hillerød med afd sept 53, overl sst fra april 56, till med kons amtets sgh fra sept 53. — Studierejse USA (diabetes mellitus, stofskifte- og endocrine sygd). — Form D stofskiftespeciallægers org 51 - 53, suppl repr DadL 52. — Forf af: disp, 47; tidsskr art om diabetes mellitus, endocrine emner, hjerte- og ledsgyd.

Iversen, Ole Holflod, f 28 juli 23 i Skive (F: læge Karl Emil I. og Ellen Marie Høyer). ~ 29 jan 49 i Kalundborg Margrethe Verner Jensen, f 4 marts 27 i Kbh (F: direktør Ewald V. J. og Gerda Bistrup). — St 41 Sorø, cand S 50 laud. — Klinikist Fødselsant Jylland sept 50, turnus KH (III og I) okt 50, vikar okt 51, helårskand Sct Lukas Stift febr 52, BBH (D) febr 53, sst gynækol afd febr 54, halvårskand RH fødeafd A

og gynækol afd I dec 54, helårskand sst fødeafd B og (M) maj 55, 2' rskir Centralsgh Hillerød fra nov 55. — Tidsskr art.

Iversen, Poul, f 20 nov 1889 i Kbh (F: manufakturhdr Fritz Richard I. og Victoria Adelaide Petersen). ~ 30 marts 17 i Skovshoved Grace Anne Marie Akeleje Andersen, f 10 febr 90 i Jönköping (F: direktør Mads Peter A. og Elna Marie Louise Olsen). — St 08 Ordrup, cand S 15 laud, dr med 18 (Experimentelle Undersøgelser over Ammoniums Forhold i Organismen, dets Indvirkning paa denne og dets Udskillelsesforhold), specialistanerk 24 (intern medicin, nyre- og hjertesygdom samt sukkersyge, 31 ændret til mave- og tarmsygdom, stofskifte- og nyresygdom). — Rsl Søværnet aug 15, till assist Farmakol Inst febr 16 - jan 19, vikar S 17 og 18; kand RH børneafd marts 19, turnus RH (C og B) sept 19, kand Blegd Hosp sept - nov 20, rsl sst jan 21, 2' rsl RH (B) okt 22, rsl BBH (B) okt 23, leder Militærhosp epid afd nov 28, overl Alborg Amtssgh med afd nov 30, KH midlertidig afd VII dec 31, sst (III) fra aug 36, prof medicin klin praktikantunderv Univ fra febr 55; prakt Kbh sept 22 - okt 30, sst fra dec 31. — Studierejse Paris og Hamborg 21. — Censorsuppl farmakol med eks 24 - 30. Sekr perm Farmakopékomm 21 - 30, medl Farmakopékomm 34. Medl best Selsk teor og anv terapi 34, form 35, Kbh komm pensioneringsråd 36, medl best Sygepl Hus 37, udv ang fortsættelseskurser 37, KH sygepl udv 38, hospitalsrådsudv 38 - 41 og 54, best Kbh Sygehjem 39, dir for samme 43, form Foren komm overlæger 39 - 40, medl best D Selsk for intern Med 44, form 46 - 49. Medl komm ang valg af censorer till med eks 47. Medl best A/S Novo 43. — Forf af disp 18; Klinisk Laboratorieteknik (s m Gram og Meulengracht) 37; De medicinske Nyrelidelser, Fysiologi, Patofysiologi og Klinik (s m Jens Bing og Tage Bjerring) 41, 2 udg 45. — Medl

Det norske med Selsk 54; modtog Ørelæge Valdemar Kleins og Læge Fru Kleins Æreslegat 53, Dr Thorvald Madsens Legat 55. — R* 48. (NON 4).

Iversen, Simon Johannes Liebmann, f 29 okt 13 i Kbh (F: lærer Simon Valdemar I. og lærerinde Mary Birgitte Emma Liebmann). — St 32 V Borgerdyd, cand V 42 laud, dr med 49 (A possible correlation between absorption spectra and carcinogenicity). — Turnus Amtssgh Fredericia april 42, kand Sct Jos Hosp ortopæd afd april 43 - marts 44, friv assist prof Engelbreth-Holm maj 44, Scholarship Lady

Tata Memorial Fund okt 46, afd først Fibigerlab okt 50, research assist Royal College of Surgeons of England fra okt 54. — Studierejser Stockholm 45, England 46. — Forf af: disp 49; tidsskr art om carcinogene kulbrinter og om den spontane og eksper carcinogeneses mekanisme.

Iversen, Søren Christian, f 14 juli 1896 i Skagen (F: fisker Peter I. og Thormasine Jacobsen). ~ 12 dec 25 i Kbh læge Else I. — St 15 Hjørring, cand S 22 laud, specialistanerk 32 (kirurgi). — Vikar rsl Kysthosp Refsnæs juli 22, 2' rsl Centralsgh Holbæk sept 22, 1' rsl sst nov 23, turnus KH (II og V) dec 24, 1' rsl Centralsgh Esbjerg dec 25, 2' rsl Odense Amtssgh kir afd april 28, 1' rskir Viborg Amtssgh april 30, assist

Samf for Vanføre sept 34, overl Amtssgh Rønne juni 35, overkir sst fra april 36, till leder Mødrehjælp Bornholm fra 53. — Tidsskr art om kir emner. — R* 55.

Iversen, Thomas Otto, f 4 nov 26 i Magstrup pr Simmersted (F: købmand Thokmas Anthony I. og Anna Marie Dahl). ~ 18 juli 53 i Århus Birte Clausen, f 13 aug 27 i Fredericia (F: trafikkontrollør Christian Emil C. og Ester Kirstine Pedersen). — St 45 Haderslev, cand S 53 laud. — Turnus Centralsgh Holstebro sept 53, kand sst med afd sept 54, 2' rsl sst fra maj 56.

Iversen, Torben Witttrup, f 1 jan 23 i Næstved (F: købmand Einar I. og Inga Petersen). — St 41 Herlufsholm, cand V 49 laud. — Turnus Alborg Amtssgh april 49, vikar sst med afd april 50, rsl Hæren juni 50, vikar Århus Komm Hosp med afd sept 50, kand Århus Amtssgh med afd dec 50, RH (G) nov 51, sst (H) aug 52 - jan 53, 2' rsl Århus Amtssgh med afd april 53, till undervisningsassistent intern medicin Århus Univ 54 - 56, 2' rsl RH (G) fra april 56. — Censor pædiatri med eks Århus Univ juli 54 og april 56. — Univ guldméd prisopg klin med 50 (Hilde Bruch's teori). — Tidsskr art om endokrinol og hæmatol emner.

Iversen, Wilhelm Christian, f 3 febr 1896 i Løgumkloster (F: manufakturhdr Marius Sophus I. og Anna Kjerstine Pedersen). ~ 1° 10 sept 28 i Tårnby sygepl Ella Margrethe Petersen, f 8 okt 24 i Kbh, † 1 sept 51 (F: maskinmstr Frederik Sophus P. og Emilie Josephine Sophie Petersen); 2° 14 juni 53 i Svendborg sygepl Emmy Jensen, f 20 juni 13 i Vorbasse (F: landpost Søren J. og Mette Jensen). — St 16 Ribe, cand V 25 laud. — Kand Spangsbjerg San april 25 - juli 26, kand Statshosp Sønderborg med afd sept 26, rsl Amtssgh Varde marts 28, prakt Vejrup St fra marts 30.

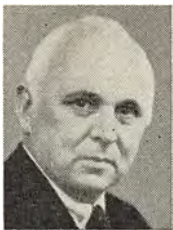

Iversen Møller, Niels, f 19 april 08 i Øster-Lindet (F: sognepræst Peter I. M. og Louise Flora Moslener). ~ 24 marts 39 i Kbh Inger Anne Jørgensen, f 31 marts 13 på Frbg (F: assurandør Robert J. og Emilie Bengtsson). — St 27 Haderslev, cand S 38 haud I. — Kand Folkekur Hald juli - aug og nov - dec 38, turnus Amtssgh Assens jan 39, rsl Amtssgh Storehedinge jan 40, prakt Rødekre fra dec 40, jernbanelæge april 42, læge d Børnehavn jan 43, skolelæge nov 47, læge børnehjemmet i Rise 52. — Medl best og sekr Lkf Sønderjyll 55. — Form lokalforen Kræftens Bekæmp, og lokalforen Bekæmp Børnelammelse.



J

Jacobsen, Aage Thomas Borregaard, f 24 febr 1885 på Frbg (F: skoleinsp Frithiof J. og Margrethe Borregaard). ~ 14 marts 18 på Frbg Maria Gissemann, f 1 nov 90 i Kbh (F: grosserer Ole Johan G. og Andrea Nørregaard). — St 03 Schneekloth, cand V 10 laud, dr med 17 (Undersøgelser over Blodsukkerindholdet hos normale og ved Diabetes mellitus), specialisterk 18 (intern medicin, sukkersyge). — Kand Blegd Hosp maj 10, vikar aug 10, turnus RH (B og D) nov 10 - okt 11, vikar kand Frbg Hosp (B) jan 12, Finsens Klin for indv sygd marts 12, klin assist RH (B) maj 12, KH (III) april 15, kand RH (G) april 16, 2' rsl BBH (C) okt 16, 1' rsl sst april 17, overl Århus Amtssgh med afd marts 21 - sept 55, prof klin praktikantunderv Århus Univ april 44 - marts 48, prof intern medicin Århus Univ april 48 - aug 55. — Studierejser Lund 12, New York og Boston 19. — Censor kemi Århus Univ 34 - 48, medicin 54. Medl dommerkom prof konkur intern med Kbh Univ 35, § 14-udv 35 - 42. Medl best Jysk med Selsk 22 - 25 og 35 - 38, Nord Insulinfond 25, Århus Lkf 26 - 29, Voldgiftsret 29 - 41, D Selsk for intern Med 29 - 32, medl udv ang fortsættelseskurser 29 - 46, suppl Overvoldgiftsret 41 - 46, medl 46. — Forf af: disp, 17; afh og tidsskr art om intern-med emner, bl a Diabetes mellitus og lidelser i glandula thyreoidea. — Æresmedl Århus Lkf 50, Foren af yngre Hospitalslæger i Århus 52, Jysk med Selsk 55. — R* 47, R1* 54.

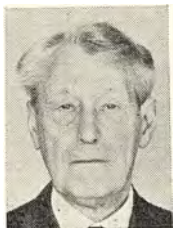

† **Jacobsen, Aksel Karl Frederik**, f 11 marts 17 i Eberup, † 25 okt 56 i Odense (F: dyrlæge Carl Kristian Frederik J. og Elisabeth Andrea Nielsine Andersen). ~ 22 febr 42 i Assens sygepl Anne-Lise Ellekjær, f 15 dec 18 i Assens (F: købmand Jens Einar Jensen E. og Ella Christine Pedersen). — St 35 Odense, cand V 42 laud, speciallægeaut 53 (kirurgi), dr med 55 (Om småcystiske ovarier. En klinisk efterundersøgelse af 341 patienter specielt med henblik på værdien af operative indgreb). — Turnus Viborg Amtssgh febr 42, kand Amtssgh Grindsted febr 43, rsl Vejle Amtssgh røntgenafd nov 43, 1' rsl Tønder Amtssgh jan 45, till rsl Hæren dec 45; kand Statshosp Sønderborg gynækol-obstetr afd marts 47, 2' rsl sst kir afd nov 47, BBH (F) april 50, till vikar Dir Ulykkesfors 50 - 51; 1' rsl Centralssgh Slagelse kir afd jan 52, Odense Amtssgh (A og K) fra okt 55. — Lærer kirurgi BBH sygepl undervisn. — Forf af: disp, 55; tidsskr art om kir og gynækol emner.



Jacobsen, Alfred, f 14 nov 20 i Rudkøbing (F: købmand Jacob Westy J. og Othilie Augusta Anine Christensen). ~ 27 maj 44 i Hellerup Ellen Bøgh, f 13 dec 18 i Århus (F: lektor, civiling Axel B. og Inger Mørkeberg). — St 38 Svendborg, cand S 46 laud. — Turnus Centralssgh Hjørring sept 46, kand sst kir afd sept 47, rsl Hæren dec 47, kand Centralssgh Randers røntgenafd sept 48, Kysthosp Juelsminde sept 49, Odense Amtssgh gy-



Jacobsen, Aage Thune, se Thune Jacobsen.

nækol-obstetr afd nov 50, 1' rsl Abenrá komm Sgh okt 51, prakt Felsted fra jan 53, till overl Hæren fra dec 53.

Jacobsen, Anders Erik, f 5 sept 22 i Kbh (F: prof, dr phil Jacob Christian J. og Anna Nielsen). ~ 29 marts 52 i Odense Rigmor Nielsen, f 7 dec 26 i Vejle (F: redaktør Hans N. og Agnes Hansen). — St 41 Gentofte, cand V 51 laud. — Vikar Centralsgh Esbjerg kir afd febr 51, Länslas Ludvika, Sverige april 51, turnus Centralsgh Svendborg juli 51, vikar Länslas Ludvika, Sverige juli 52, Las Falkenberg sept 52, fast kand Centralsgh



Esbjerg kir afd nov 52, 2' rsl Amtssgh Skive kir afd nov 53, Amtssgh Odense gynækol-obstetr afd fra jan 56.

Jacobsen, Anna Louise Faye, se Faye Jacobsen.

Jacobsen, Bjørn Stefan, f 19 marts 08 i Kbh (F: gårdejer Hans Peter J. og Anna Petersen). ~ 26 juli 36 i Kbh Else Ruth Seiler, f 25 dec 10 i Kbh (F: fabrikant Georg Charles Frederik S. og Gunhild Sofie Petersen). — St 28 priv, cand S 36



haud I. — Turnus KH (II og V) sept 36 - juli 37, 2' rsl Gigtsan Skelskør sept 37, Amtssgh Næstved med afd sept 38, kst 1' rsl Amtssgh Haslev sept 39, kand Sindsygehosp Vordingborg nov

39 - april 40, vikar Julemærkesan Kolding juni - juli 40, prakt Herfølge fra okt 40, skolelæge okt 48.

* **Jacobsen, Jens Bo**, f 7 aug 27 i Kbh (F: dr jur Jens Hartvig J. og Hedvig Mattsson). — St 45 Gentofte, cand S 53 laud. — Turnus KH (II og V) okt 53. Kand Amtssgh Gentofte (F) jan 57.

† **Jacobsen, Carl Theodor**, f 18 febr 1869 i Ordrup pr Krogstrup, † 10 marts 55



(F: gårdejer Niels J. og Laura Smith). ~ 9 maj 04 i Kbh Elna Ketty Ingeborg Berg, f 8 juni 74 i Langebæk, † 3 jan 57 (F: købmand Frederik Vilhelm B. og Emilie Licht). — St 88 Roskilde, cand S 95 laud, dr med 07 (Undersøgelser over Tyfusbacillen), specialistanerik 18 otolaryngologi). — Rsl Garn Sgh marts 99, kand KH febr 1900, assist Kbh Poliklin otol afd jan 02 - april 04, vikar, prakt Havdrup dec 95 - nov 98, Kbh dec 01, Århus maj 04, till korpslæge april 04, otolaryngolog Sct Jos Hosp Århus og Århus Poliklin 05 og overl Hæren april 08 - april 13; prakt speciallæge Kbh sept 33, privat Frbg fra 42. — Studierejser 07, 09, 11. — Stift Foren otolaryngologer udenfor Kbh 19, form sst 22 - 24, æresmedl 33.

Præs V nord otolaryngolog kongr Århus 26. Censor otolaryngologi med eks 38. Medl Århus sundhedskomm 22 - 33.

Jacobsen, Reginald Carl Johan, f 20 juli 1900 i Norwich Norfolk, England (nfv 48). ~ 17 nov 28 i Kbh Rigmor Bruhn Mollerup, f 11 aug 01 i Kbh (F: sognepr Hans Peter Martin M. og Amalie Louise Bruhn). — St 18 Frbg Gymn, cand S 25 laud, specialistanerik 33 (lunggetub), 37 (intern med, lungesygd). — Aman Kalundborg febr 26, rsl Amtssgh Kalundborg aug 26 - okt 27, kand og kst 2' rsl Filadelfia april - aug 28, 1' rsl Nakke-



bølle San okt 28 - sept 31, ekstraord turnusbevis 29, kst rsl Frbg Hosp (G) jan 31, kand Sct Josephs Hosp med afd maj 32, fast kand og fung 2' rsl Frbg Hosp med afd okt 32, assist prosekter sst okt 33, kst 2' rsl sst (B) nov 34, 2' rsl sst febr 35, assist KH med poliklin marts - sept 38, prakt Frbg 33 - 38, sanatorielæge Haslev Folkesan okt 38, prakt Haslev 38 - 43, overlæge Sorø amt Tub Stat fra nov 43. — Konsulent tub A/S Philips 34 - 38. — Afhandl og tidsskr art om tub, silicose og patol anatomi. — Membre titulaire l'Union contre la tub 51.

Jacobsen, Charles Ejnar, f 26 marts 03 i Kbh (F: restauratør Jens Anton J. og Valborg Nielsen). ~ 26 nov



31 på Frbg Martha Rask Jørgensen, f 17 juni 05 i Esbjerg (F: skibsfører Søren R. J. og Marie Dorteia Jensen). — St 21 Frbg, cand S 29 laud. — Rsl Centralsgh Silkeborg aug 29 - juli 30, vikar aug 30, surnum kand RH fôdeafd B okt 30, vikar kand Sct Elis Hosp specialafd dec 30, kand Amtssgh Gentofte kir afd febr 31, rsl Sct Jos Hosp Esbjerg dec 31, kand Øresundshosp med afd jan - okt 34, deraf 4 mdr kst 2' rsl, Frbg Hosp (F) dec 34 - nov 35, KH (IV) juni 36 - jan 37; prakt Kbh fra jan 34, jernbanelæge juli 45, bedriftslæge KTAS sept 47, D Nationalbank fra jan 56. — Studierejse USA 52 (uddannelse og organisation). — Medl best SO 39, form 46 - 47; medl repr Kbh Lgf 39, best 44 - 48, fg form 46, form 47 - 48; medl repr DadL 41 - 48, attestudv 41 - 45, landsudv 44 - 48, praksisudv 45, form 50; medl takstudv 45 - 50, hovedbest 48, form 50; medl hyg kom 48, form 50; medl Domus medicas admin udv 48, medl og form poliklin udv 48. Medl best og foretnn udv Med Selsk 46 - 52, hovedbest Foren af spastisk lammede børn 53, Vanførefonden 55, best Lgf Boliger 56. Medl Indenrigsmin udv vedr helbredsunders af børn 48, Sundhedsstyr og DadL fællesudv ang Sgh væsenets ordning 53 - 55, af Kom af 1950 til unders af den d befolkning sundhedstilst, af Undervisningsmin bedømmelseskomité ved RH byggeplaner 53 - 54, af Socialmin sygefor komm 54. Medl Civilforb Landsstyr 49 - 50. Vicepræs Kræftkomité 50. — Socialpolitiske art og foredrag. — R* 52.

Jacobsen, Søren Christian Edwin, f 17 nov 23 i Esbjerg (F: trafikkontrollør Jacob J. og Helga Barlo). ~ 16 aug 50 i Århus sygepl Lilian Pedersen, f 27 nov 26 i Vojens (F: trafikkontrollør Viggo Peder P. og Alma Espersen). — St 43 Århus Kat, cand S 52 laud. — Turnus Frederikshavn Sgh okt 52, kand sst okt 53, till rsl Hæren okt 53 - maj 54; kand Ålborg Komm Hosp kir afd nov 53, 2' rskir Amtssgh Kjellerup juni 54, 1' rsl Øresundshosp Helsingør fra juni 55, kst afdlæge juni - okt 55.



Jacobsen, Ellen Marie, f 5 maj 14 i Kbh (F: smedemstr Carl William Juul og Mary Henriette Schmidt). ~ 31 marts 39 i Gentofte læge Vidar J. — St 33 Gentofte, cand V 41 laud. — Turnus Ålborg Amtssgh april 41 - marts 42, kand Silkeborg Bad juli - sept 42, Sindsygehosp Risskov i nov 42 og febr 43, Amtssgh Kalundborg juni 43, prakt Holte fra nov 43.



Jacobsen, Erik Sophus Alexander, f 10 juli 03 i Kbh (F: sagfører Julius Eskild J. og Alfa Brammer). ~ 23 sept 28 i Kbh Henny Gyrithe Andreassen, f 14 febr 02 i Kbh (F: ingeniør Carl A. og Henny Poulsen). — St 21 Schneekloth, cand S 28 laud, embedslægeeks maj 31, dr med 33 (Om Organismens fosfatfospaltende Enzymer). — Kand BBH (A) aug 28, vikar febr 29, kand Balders Hosp aug 29 - jan 31, kand De gamles By juni



31, Øresundshosp med afd juli 31, vikar 1' assist Univ biokem Inst febr - april og sept - nov 32, kand KH (VII) dec 32, till sanitetslægeassist Kbh maj 33; leder A/S Medicinalco biol lab fra jan 34. — Studierejser Heidelberg 32, London 38 og 39. — Censor fysiolog med eks 36 - 38, farmakologi 38. Sekr d afd Nord farmakol Selsk 44. Ledende Senior Studenterforen 37 - 38 og 40 - 41, form økonomiudv 41 - 43. — Medstifter af Acta pharmacol et toxicol, red sekr 45; red Medicinsk Forum; medred Pharmacological Reviews 50. Forf af disp 33. Forelæsninger London Univ 52, I'er Seminario Regional Sudamericano sobre Alcoholismo, Buenos Aires 53. — Modtog Grosserer Holger Petersen's Legat 51. Medl Akad for de tekn Vidensk 55, æresmedl Asociacion Medica Argentina, Sociedad de Med Legal y Toxicologica. — Slægtslitt (mødrene): Fr. Brammer: Amtsforsvalter Frederik Christian Brammer og hans agnatiske Efterslægt, 1945.

Jacobsen, Erik, f 21 aug 08 i Kbh (F: docent Farm Læreanst dr phil Jacob Peter J. og Ragnhild Hummel). ~ 4 marts 34 i Skovhoved Kirsten Henriette Rander Amundsen, f 25 nov 11 på Frbg (F: disponent Aanon R. A. og Henriette Elisabeth Voetmann). — St 26 Ordrup, cand S 33 laud. — Kand Amtssgh Fredericia febr 34, till rsl Hæren sept 34; 2' rsl Centralsgh Svendborg april 35, ekstraord turnusbevis, kand KH (III) dec 36, vikar sst (VII) juni - aug 37, kand Sundby Hosp børneafd nov 37 - okt 38, vikar nov 38, prakt Kbh fra jan 39, tilsf læge børnehavn Munkevangen 49. — Tidsskr art om Weils sygd, tuberculosis miliaris og anthocyanuri.



Jacobsen, Erik Gjerluff, f 10 aug 21 i Skjern (F: boghdir Jens J. og Ebba Marie Gjerluff Madsen. ~ 4 juli 48 i Thyregod sygepl Karen Margrethe Vad, f 18 nov 22 i Thyregod (F: læge Marius V. og Anna Gerda Marie Jørgensen). — St 40 Tarm, cand S 48 laud. — Vikar Amtssgh Give aug 48, Viborg Amtssgh kir afd sept - nov 48, turnus Horsens Komm Hosp jan 49, kand Ringkøbing Amtssgh jan 50, rsl Hæren juli 50 og juli 51, rsl Amtssgh Ringkøbing sept 51, prakt Tarm fra april 53. — Medl sundhedskomm 54.



Jacobsen, Erling Oluf Ascanius, f 8 juni 19 i Fredericia (F: overlærer Hans Jacob Thorvald J. og Thyra Bolette Christine Ascanius). ~ 30 juni 49 i Kbh sygepl Inga Jensen, f 9 jan 19 i Ålborg (F: taxavognmand Peder Christian J. og Maren Andersen). — St 38 Fredericia, cand S 49 laud. — Turnus Sct Maria Hosp Roskilde okt 49, kand Filadelfia okt 50, Amtssgh Kalundborg okt 51, rsl Filadelfia sept 52, Dialalund nervesan sept 54, halvårskand RH (O) april 55, helårskand sst maj 55, klin assist sst fra aug 56, till 1' assist Justitsinst psyk undersøgelsesklin A aug 56. — Univ guldmed prisopg teor med 42 (nyrernes udskillelse af fruktose og galaktose); tidsskr art.



Jacobsen, Frode, f 2 juni 01 på Frbg (F: skoleinsp Lars Christian J. og Olga Margrethe Anthon). ~ 25 jan 31 i Simmerbølle Gerda Kaalund, f 20 sept 07 i Rudkøbing (F: isenkraemmer Carl Christian K. og Emilie Halvorsen). — St 20 Frbg, cand V 30 laud I. — Vikar i febr og april - juni 30, kand KH (V) juni - nov 34; prakt Rudkøbing fra juni 30.



Jacobsen, Gunni, f 22 juli 1883 i Børglum (F: sognepræst Otto Johannes J. og Maren Christensen). ~ 7 maj 15 i Osted pr Roskilde Johanne Elisabeth



Esther Redøhl, f 17 jan 87 i Osted (F: sognepræst Alfred Victor R. og Ida Dagmar Dietherichsen). — St 03 priv, cand S 10 laud, embedslægeeks juni 19. — Rsl Kysthosp Refsnæs aug 10 - juli 11, skibslæge ØK nov 11, kand Assens Amtssgh febr - juli 12, turnus RH (B og C) sept 12, kand KH (VI) sept 13, Blegd Hosp nov 13, KH (IV) febr - april 14, RH (G) juli - dec 14, prakt Hornsyld maj 15 - juni 43, kredslæge Bjerre-Hatting kreds 20 - 49, privat Virum fra 49. — Form sundhedskomm 20. — Slægtslitt: Josef Fischer: Simon Lazarus og hans Efterkommere, 1911.

Jacobsen, Hans Erik Leschly, se Leschly Jacobsen.

Jacobsen, Hans-Henrik Jacob, f 9 dec 12 i Kbh



(F: porcelænsldr Henrik Jacob J. og Gudrun Johansen). ~ 18 sept 38 i Kbh Anne Lone Vigen, f 30 juli 16 i Kbh (F: redaktør Anders V. og Margrete Schmidt). — St 31 Metropolitan, cand V 38 laud, speciallægeaut 52 (røntgendiagnostik og stråleterapi). — Turnus Amtssgh Usserød maj 38, prosek-tor anat april 39 - dec 42, till kand Finsensinst kir afd aug - dec 42; vikar og kand BBH røntgenafd jan 43, assist sst juli 43, till instruktør anatomi med-anat Inst fra sept 43; kand BBH (A) jan - juni 44, 2' assist KH røntgenafd maj 45, 2' rsl Amtssgh Gentofte røntgenafd juli 46, kand Finsensinst april 48, 1' rsl BBH røntgenklin febr 49, afdlæge sst fra febr 53, till lektor røntgenanatomi Univ fra april 56, docent tandlægehøjisk radiologi fra aug 56. — Studierejse Stockholm 52. — Tidsskr art om almenradiol, neurol og neuro-radiol emner.

Jacobsen, Helge, f 19 juli 04 på Frbg (F: skoleinsp Lars Christian J. og Olga Margrethe Anthon). ~ 4 marts 31 i Kbh Mary Madsen, f 30 jan 09 i Kbh (F: musiker Georg M. og Carla Friis). — St 22 Frbg, cand V 31 haud I, speciallægeaut 46 (oftalmologi). — Kand Kellerske Andssvageanst Brejning april 32, rsl Amtssgh Ebeltoft juni 32, vikar kand Statshosp Sønderborg okt 32, kand Nyborg Bysgh febr 33, turnus KH (II og I)



febr 34 - jan 35, visitator sst april 35, kand Frbg Hosp (F) dec 35, vikar assist Finsensinst øreafd okt 36, assist sst røntgenafd jan 37, surnum kand

KH øjenafd dec 38 - marts 39, assist sst røntgenafd jan 41, kand sst øjenafd jan 42 - jan 43, vikar rsl Frbg Hosp øjenafd juni 43, vikar kand Amtssgh Gentofte øjenafd aug - nov 43 og jan 44, kand sst febr 44, vikar sst sept 44, kand sst jan 45, Militærhosp øjenafd febr 46, surnum kand KH øjenafd april 46, vikar juli 46, prakt speciallæge Vejle april 47, privat sst fra maj 57.

Jacobsen, Helge Schelde, se Schelde Jacobsen.

Jacobsen, Holger Christian, f 7 april 1898 i Viborg



(F: dyrlæge Christian J. og Ellen Marie Rasmussen). ~ 1 maj 29 Esther Johanne Alfrida Andrea Pedersen, f 5 maj 06 i Kbh (F: hovmstr Jens Peter Niels Marius P. og Pauline Christine Berthelsen). — St 16 Viborg, cand V 25 laud. — Kand Blegd Hosp 21, ferievikar Viborg Amtssgh kir og med afd; 2' rsl Thisted Amtssgh marts 25, 1' rsl Centralssgh Holstebro juni 26, vikar sept 27, turnus RH (A og C) dec 27, skibslæge DFDS nov 28, 1' rsl Folkekur Hald febr 29, kst overl sst juni 30 - april 32, overl sst fra juli 34; overl Internat tyske flyvere og søfolk Hald 39 - 40, eng civile statsborgere 40 - 41, polske statsborgere 45 - 48, tilsyns læge Rigsforen gighthjem Hans Jansens Hjem 48. Medl FN fælles rK kom til udveksl krigsfanger Nordkorea 53, DrK hjælpeorg oversvømmelser Kuysu, Japan 53. — Studierejser (fysisk med) Frankrig 26 og 30, Østrig, Ungarn, Tyskland, Czekoslovakiet 34 og 39, Holland, Belgien 35, Sverige 36, England 38, USA. — Suppl Viborg amts Lkf voldgiftsråd 54. Medstifter og næstform D Gigtforskn Selsk 36, medl hovedbest Landsforen Børnelammelsens Bekæmp og form lokalafd 46, medl hovedbest Rigsforen Bekæmp rheum sygd og sammes lægeråd 47, formand lokalafd. Repr. Privatbanken for Viborg og Omegn 55. — Forelæsn gigtssyg og arbejdssterapi Århus Univ fra 38. Forf af: Fire Slags Gigt og Gigtbekæmpelse, 40; talr tidsskr art, dagbladsart og foredrag om lægelige og især gigtiske emner. — R* 48, DrKM 44, MTKha 46, DrKH 54, MTKO 56. (NrKH).

Jacobsen, Jens Jacob, f 3 april 12 i Holbæk (F: gårdejer Jacob Mathias J. og Martine Andersen). ~ 11 okt 46 i Kbh Inger Scheiby, f Bastrup, f 29 dec 19 i Århus (F: postmstr Alfred Erhardt B. og Ingeborg Kragh). — St 31 Stenhus, cand S 38 laud, speciallægeaut 54 (gynækologi og obstetrik), 55 (kirurgi). — Turnus Statshosp Sønderborg aug 38, rsl Hæren sept 39, vikar kand Øresundshosp dec 39, vikar BBH marts 40, kand Statshosp Sønderborg gynækol-obstetr afd juni 40, Centralssgh Holstebro kir afd maj 41, Radiumstat Århus april 43, 2' rsl sst febr 44, vikar assist Århus Komm Hosp patol inst juli - sept 45, læge UNRRA Tyskland nov 45 - maj 46,



kand Rud Berghs Hosp juli 46, RH fødeafd A aug 46, BBH (D) jan 48, till assist Mødrehjælp sept 48 - aug 49; kand Ortopæd Hosp (II) jan 49, 2' rsl Odense Amtssgh gynækol-obstetr afd sept 49, till læge Mødrehjælp Odense okt 49 - marts 51; 2' rsl Amtssgh Roskilde kir afd april 51, 1' rsl Central-sgh Svendborg kir afd jan 53, Odense Amtssgh gynækol-obstetr afd fra okt 55. — Tidsskr art om kir, gynækol og obstetr emner.

Jacobsen, Johannes Ova, f 22 sept 1876 i Vordingborg (F: jernstøber Peter J. og Maren Olsen). ~ 2 maj 03 i Kbh Emma Yelva Jørgensen, f 9 okt 73 i Helsingør (F: købmand Johan From J. og Frederikke Augusta Riemann), æ opl 28. — St 95 V Borgerdyd, cand V 02 haud I. — Kst kand KH og Vestre Hosp febr - dec 02, prakt Kbh fra febr 03, till assist prof Jens Schou 04 - 18, læge forsikringselsk Samvirke 13. — Medarb Ferslowske Blade april 02 - april 32 og fra okt 39.



Jacobsen, Jørgen, f 25 sept 09 i Ølsted pr Løsning (F: gårdejer Marius J. og Constance Gerdes). ~ 22 febr 44 i Nørresundby fysioterapeut Rita Marianne Johannsen, f 28 marts 19 i Nørresundby (F: mejerier Holger Vilhelm J. og Alma Theresia Karlsson). — St 30 Birkerød, cand V 44 haud I. — Turnus Amtssgh Rønne marts 44, rsl Hjørring Tub Hosp og Tub Stat marts 45, aman Horsens marts 47, vikar Skern april 47, prakt Borum pr Mundelstrup fra sept 47.



Jacobsen, Jørgen Georg, f 16 marts 29 i Kbh (F: direktør Johan Georg J. og Inge Jensen). — St 46 Stenhus, cand S 56 laud. — Kontorarb 46 - 47. Turnus KH (II og I) fra aug 56. — Studierejse U.S.A. 47 - 48.

Jacobsen, Jørgen Faye, se Faye Jacobsen.

Jacobsen, Knud Steubæus, f 2 maj 05 i Kbh (F: bagermstr Holger Waldemar J. og Ingeborg Olsen). ~ 26 dec 34 i Hvidbjerg Gudrun Hoppe, f 19 aug 13 i Barslev pr Hvidbjerg (F: førstelærer Anders Kristian Olesen H. og Anna Nielsen). — St 23 Frbg Gymn, cand S 30 laud. — Vikar Amtssgh og Stathosp Spønderborg juli - okt 30, Åbenrå Amtssgh jan 31, rsl Thisted Amtssgh marts 31, skibslæge ØK sept - nov 32, rsl Amtssgh Holstebro jan 33, skibslæge ØK april 34, vikar Amtssgh Ebeltoft aug - okt 34, prakt Trustrup fra jan 35.



Jacobsen, Ove Knud Verner, f 1 febr 13 i Ebberup, Kærum sg (F: dyrlæge Carl Kristian Frederik J. og Elisabeth Andrea Nielsine Andersen). ~ 5 maj 44 i Svendborg Vibeke Ring Petersen, f 24 okt 20 i Assens (F: købmand Einar Ring P. og Gyda Kirstin Malmberg). — St 33 Odense, cand S 40 laud, specialistanerk 52 (psykiatri). — Vikar Amtssgh Middelfart juli - aug 40, vikar okt 41, kand Sindssygehosp Middelfart marts 42, Amtssgh Nakskov april 43, 1' rsl Amtssgh Rudkøbing okt 43, rsl Sindssygehosp Middelfart april 47, vikar sst april 49, kand Filadelfia nerve-sindssygeafd maj 49, kst rsl sst juni 50, rsl sst okt 50, kand Odense Amtssgh neurol afd april 52 - marts 53, prakt speciallæge Odense fra april 53, till psykiater Mødrehjælpen Fyns stift okt 54. — Tidsskr art om elektrocheck.



Jacobsen, Lars, f 23 maj 29 i Kerteminde (F: fotograf Anders Peter Herman J. og portrætfotograf Herdis Charlotte Clausen). — St 48 Ø Borgerdyd, cand V 56 haud I. — Vikar turnuskand Central-sgh Randers med afd april - aug 56, kand Amtssgh Næstved kir afd fra dec 56. — Tidsskr art om historiske emner.



Jacobsen, Knud Malthe, f 2 sept 12 i Nykøbing M (F: tandlæge Niels Otto J. og Anna Ingeborg Mørup). ~ 1° 3 dec 38 i Kbh cand mag Inger Marie Dorteia Teisen, f 7 april 09 på Frbg F: overpostinsp, cand jur Niels Peter T. og kommune-lærerinde Antonie Kristine Christensen), æ opl 15 nov 51; 2° 7 dec 51 i Kbh Inge Lis Hansen, f 17 juli 26 i Kbh (F: grosserer Alfred Emanuel H. og Anna Birgitte Andersen). — St 30 Marselisborg, cand S 37 laud, speciallægeaut 48 (med sygd, blodsyg), embedslægeeks maj 48, dr med 49 (Om påvisning af antistoffer mod lavmolekylære antigener, specielt sulfonamider). — Turnus Amtssgh Fakse juli 37, praksisvikar juli 38, kand Odense Amtssgh med afd sept 38, vikar sst røntgenafd og radiumstat maj 39, kand sst juli 39, rsl Svendborg Amtssgh med afd april 40, assist professoratet epidemiologi Blegd Hosp dec 43, kand RH (H) aug - okt 47, vikar kand sst (O) juni 48, kand sst aug 48, Amtssgh Gentofte børneafd nov 48, till 2' lægeskr Sundhedsstyr aug 48 - febr 49, kredslæge Nørresundby fra marts 49, skolelæge april 49, till lægel medarb Antabusorganisationen Storålborg okt 50 - maj 54 og rsl flyvevåbnet aug 52, overlæge sst fra nov 55. Prakt Nørresundby fra marts 49. — Studierejse USA 54. — Medl best Alkoholistherapeutisk Selsk jan 53, form Antabusorganisationen Storålborg maj 56. — Univ gulmed klin med 39



(Studie over Knoglemarvspunktet fra normale Mennesker i forskellige Aldersklasser). Forf af: disp, 49; tidsskr art om hæmatol, allergol og alkoholsterapeut emner.

Jacobsen, Margrethe, f 5 maj 03 i Kbh (F: kunsthändler Johannes Lunds-gaard Wisbech og Alma Elise Meier). ~ 3 okt 31 i Sdr Vissing grosserer Jens Aage J., f 17 aug 1898 i Ringsted (F: slagtermester Niels J. og Inger Elisabeth Schou), æ opl 3 aug 49. — St 27 Rysensteen, cand V 30 laud I. — Kand Følkekur Hald 8 mdr 26; aman Brande marts 30, klinicist Fødselsstift Kbh juni 30, kand Blegd Hosp juli - okt 30, aman Brande dec 30, rsl Amtssgh Brønderslev jan 31, vikar i sept 31, prakt Silkeborg nov 31, Viborg fra jan 33, skolelæge 49, læge v børnehaver og vuggestuer 51. — Medl Centraludv jyske Kredforen. Medl byråd 45, form sociale udv 46.



Jacobsen, Matthias Hansen, f 26 juli 1897 i Venne-mose (F: gårdejer Rasmus J. og Cathrine Truelsen). ~ 1 okt 26 i Lägerdorf, Holsten, Annelise Lange, f 1 okt 06 i Lägerdorf (F: direktør Louis L. og Ingeborg Obeling). — St 16 Flensborg, med eks S 22 Kiel, dr med sst 23, d jus pract marts 24. — Praktikant med Univ Klin Kiel juli 22, sst øre-hals klin dec 22, sst gynækol-obstetr klin marts - juni 23, kand Sindssygehosp Vedsted sept 23 - febr 24, prakt Tinglev nov 24, Åbenrå fra marts 39.



Jacobsen, Max Vilhelm, f 1 marts 12 i Ulkebølle (F: repræsentant Jørgen J. og Frida Seehusen). ~ 1 maj 37 i Kbh Sonja Brings Nielsen, f 25 jan 13 i Kbh (F: overing Peter Karl N. og Grethe Brings). — St 30 Sønderborg, cand V 38 laud. — Handelsuddannelse. Kand Sindssygehosp Augustenborg febr - april 38, turnus KH (II og I) juni 38, vikar Finseninst med afd juni 39, De gamles By sept 39, prakt Sorring nov 40, Helsingø fra febr 43, læge Skolehj Godhavn, Tisvilde og Ungdomshj Unnerupgaard, Vejby fra febr 43.



Jacobsen, Niels Sigurd, f 10 april 06 i Arhus (F: tandlæge Niels Otto J. og Anna Ingeborg Mørup). ~ 8 juli 33 i Skovshoved cand mag Else Krarup-Hansen, f 30 dec 03 i Vejerslev (F: provst Niels K.-H. og Cathrine Andersen). — St 23 Marselisborg, cand V 31 laud. — Surnum kand Amtssgh Gentofte kir afd febr 31, vikar sst april 31, klinicist RH fødeafd B maj 31, surnum kand Amts-

sg Gentofte røntgenafd juni 31, 2' rsl Nykøbing M Sgh aug 31 - jan 33, vikar rsl Maribo Amtssgh febr 33, klinicist RH fødeafd B april 33, 2' rsl Nykøbing M Sgh maj 33, kand Amtssgh Gentofte kir afd juni 33, turnus KH (III og I) dec 33, 1' rsl Nykøbing M Sgh dec 34, prakt Odense dec 36, vikar Birgittas Sinnessjukh Vadstena, Sverige, dec 43, arkivarb Centralas Östersund med afd og rsl sst epid afd jan 44, rsl Baguley Emergency Hosp England kir og med afd sept 44 - maj 45, prakt Odense fra maj 45. — Studierejse USA, Canada og England 52 (intern med, medicinalstat). — Medl best Fyn Lgf fra 38, sekr og kass 38, næstform 47, form 50 - 55, medl repr DadL fra 47, best Fyns med Selsk fra 56. — MTKha 46.



Jacobsen, Oluf, f 26 dec 06 på Frbg (F: forretningsfører Johan Frederik Henrik Haagen J. og Laura Kirstine Frantsine Petersen). ~ 1° Kamma Gertrud Svendsen, æ opl 40; 2° 20 dec 40 i Holbæk Grete Kirsten Rasmussen, f 9 juni 17 i Kbh (F: tandlæge Arnold Christian R. og Rigmor Minna Mathilde Christensen). — St 25 Frbg, cand S 32 laud, speciallægeaut 42 (kirurgi), dr med 47 (Hereditity in breast cancer. A genetic and clinical study of two hundred probands). — Kand Holbæk Amtssgh okt 32, 2' rsl sst okt 33, surnum kand BBH (D) nov 35, 1' rsl Holbæk Amtssgh dec 35, kst overl sst april - juni 36; 1' rskir sst jan 37, kst overl sst juli - sept 39; kand RH fødeafd B aug 41, assist Sundholm febr 42, till kand Frbg Hosp dermatovenerol afd marts 42, assist KH røntgenklin maj 42 og RH kir poliklin og (R) april 43 - marts 44; kst overl Sundholm sept 43, chef sst kir afd for politiske fanger og internerede maj 45 - jan 46, vikar 2' rskir BBH (D) juni - juli 46 og okt 46, 1' rskir sst (F) maj 47, 1' rsl Finseninst kir afd okt 47, overl Skelskør Bysgh fra maj 48. — Forf af: disp (udg 46).



Jacobsen, Otto, f 13 april 1900 i Dalby pr Tureby (F: grosserer Hans J. og Anna Kristine Olsen). ~ 16 febr 29 på Frbg Helga Elisabeth Christiane Nygård Erichsen, f 10 april 06 i Kolding (F: fabrikant Andreas E. og Anna Jacobsen). — St 18 Haslev, cand V 27 laud, specialistanerk 34 (neurologi), 40 (psykiatri). — Vikar febr 27, kand KH (VI) aug 27, 2' rsl Filadelfia aug 28, kand KH neurol afd nov 31, Alm Hosp febr 33, BBH (D) aug 33, 1' rsl RH psykiatr afd jan 34, till speciallæge psykiatri Kbh Politi og Fængsler juli 35 - april 39, afdlæge Sct Hans Hosp (kvindehosp) maj



37, overlæge Sindssygehosk Nykøbing S fra juni 39. — Studierejse 34 (børnepsyk, mentalhyg). — Form Foren overlæger Statens Sindssygehosk fra 47, D psykiatrisk Selsk 48-51, medl best Foren tjenestemandsans læger Statens Sindssygehosk fra 50, DadL udv ang neurostation 53-54, form D Psykiateres Org fra 54, medl psykiatr § 14 udv fra 54, medstift den soc Sk Kbh 36, medl best fra 37, Broen fra 40, form Optagelseshj Anneberg fra 44, medl Indenrigsmin Komm 52 vedr statens sindssyge, Justitsmin komm vedr retspsykiatriske undersøgelser i straffesager 54-56. — Tidsskr afhandl om psykiatriske og neurol emner. — R* 52.

Jacobsen, Paul Aage, f 21 juni 25 i Kbh (F: instrumentmager William Otto J. og Ingeborg Dorthea Andersen). ~ 27 sept 53 i Mosbjerg Finne Forchhammer, f 6 maj 32 i Berlin (F: overing, cand polyt Nels Bjørn F. og mag scient Margrethe Høegstrøm). — St 43 Østersøgade, cand S 54 haud I. — Klaverstudier 43-47. Turnus RH (A og D) aug 54-juli 55, vikar assist læge D Dampskibsrederiforeningens lægekantor E 55, vikar kand RH (A) jan 56, kand Kolonien Filadelfia febr 56, 2' rsl sst epileptikerafd fra sept 56, till rsl Hæren.



Jacobsen, Petrea Hyldelund, se Hyldelund Jacobsen.

Jacobsen, Roald, f 18 febr 12 i Skjørring pr Galten (F: førstelærer Peder J. og Anna Marie Dorthea Madssen). ~ 2 juni 40 i Vium Ulla Krogsgaard Christiansen, f 4 maj 12 i Hvam (F: dyrlæge Peter Andreas K. C. og Alma Aurelia Egelund). — St 31 Aarhus, cand S 38 laud, embedslægeeks S 50. — Kand Sindssygehosk Rissskov sept-nov 38, turnus Amtssgh Hammel jan 39, aman Bælum jan 40, rsl Amtssgh Farsø marts 40, prakt Alestrup maj 41, till jernbanelæge aug 41 og visit læge 45; kand Dr Louises Børnehosp juli-dec 50, kand Blegdhosp epid afd febr-april 51, prakt Alestrup fra maj 51. — Form sundhedskomm.



Jacobsen, Søren, f 11 jan 09 i Kbh (F: gartner Henrik August J. og Ida Emilie Svendsen). ~ 19 jan 41 i Vejlbj by pr Rissskov sygepl Ellen Marie Bertelsen, f 5 juni 08 i Vrå (F: postbud Thomas Peter B. og Tine Nielsen). — St 28 Efterslægtelsk, cand V 37 haud I, embedslægeeks maj 48. — Turnus Alborg Komm Hosp april 37 - marts 38, kand Folkekuranst Hald maj 38, rsl Hæren dec 39, vikar Odense Amtssgh med afd marts 40, kand Sindssygehosk Rissskov nov 40, Odense Amtssgh med afd febr 41, 2' rsl sst epidem afd april 42, 1' rsl sst april 45, læge UNRRA Tyskland 45-46, prakt Odense fra okt 50, skolelæge april 51.

Jacobsen, Jacob Tyge, f 20 april 20 i Kbh (F: skoleinsp Niels Aage J. og Ellen Philippine Larsen). ~ 1° 11 april 43 i Kbh Else Haack-Jensen, f 1 april 22 i Kbh (F: telegrafbest Jens Peter Assist H.-J. og telegraf-assist Ane Severine Iversen), æ opl 48; 2° 26 marts 53 i Kbh lab assist Ase Jensen, f 22 sept 25 (F: 1' maskinmstr Kbh Komm Belysn Georg J. og Mathilde Riise). — St 38 Metropolitan, cand V 46 laud, em-



bedslægeeks 54. — Demonstrator anat Univ normal-anat Inst 6 mdr 42; turnus Amtssgh Gentofte (F og H) marts 46, læge DrK Polen marts 47, Ungarn juli 47, kand Amtssgh Kalundborg aug 48, Set Lukas Stift aug 49, KH (V) marts 50, till matlæge-vagt 50-56; prosekter Retsmed Inst marts 51, kand Blegd Hosp med-epid afd jan 55-jan 56, vikar assist KH psyk poliklin marts 56, kand Rud Berghs Hosp april 56, RH (O) juni 56, till vikar assist KH ambulat for alkoholskadede juni-sept 56 og under orlov læge DrK ambulance Ungarn nov 56. — Suppl repr FayL 46-48 og 51-55, medl 49-51 og 55-57, medl FayL lønregulativudv 54-55. Censor-suppl retsmed embedslægeeks 56. — (PorK 2).

Jacobsen, Mogens Vidar, f 29 dec 14 i Kbh (F: driftsbest Vidar J. og Christiane Mathilde Rasmussen). ~ 31 marts 39 i Gentofte læge Ellen J. — St 33 Stenhus, cand V 41 laud. — Turnus Alborg Amtssgh april 41 - marts 42, rsl Silkeborg Bad maj 42, Hæren okt 42, kand Sindssygehosk Rissskov nov 42, Krabbesholm San febr 43, rsl Amtssgh Kalundborg maj 43, prakt Holte fra nov 43, skolelæge maj 45.



Jacobsson, Elvin August Christian, f 1 juni 06 i Kbh (F: skræddermstr Christian J. og Augusta Jensen). ~ 21 okt 38 i Kbh Mimi Karen Anna Christensen, f 18 marts 17 i Kbh (F: grosserer Albert C. og Petra Henriette Alexandra Fehr). — St 26 Ø Borgerdyd, cand S 37 laud. — Vikar rsl Amtssgh Lemvig og Gram aug-sept 37, turnus Vejle Amtssgh nov 37, fast kand sst kir afd okt 38, vikar rsl sst røntgenafd okt 39, rsl Amtssgh Brovst jan 40-sept 41, prakt Ølstykke dec 41, till jernbanelæge 41; prakt Hellerup fra 49.



Jacoby, Hedvig, f 9 juli 18 i Kbh (F: navigations-skolebest Laurits Andreas Møller og redaktør Ebba Marie Gomard). ~ 5 aug 42 i Odense læge Per J. — St 41 Stat og Hovedst Komm Kurs, cand S 49 laud. — Børnehavelærerinde. Turnus KH (III og V) aug 49, vikar kand Frbg Hosp psyk afd aug 50,

kand Nørre Hosp børneafd nov 50 - okt 51, Frbg Hosp psyk afd febr 52, vikar kand sst neurol afd okt 53 - jan 54, halvårskand Dr Louise Børnehosp marts - aug 54, RH psyk afd okt 54, helårskand sst børnepsyk afd april 55, vikar vidensk assist RH psyk klin maj 56, 2' rsl RH børnepsyk afd fra aug 56.

Jacoby, Ove Vagn, f 9 dec 17 i Varde (F: overlæge



Paul J., † 5 juni 56, og lærerinde Marianne (Lilla) Jacobsen). ~ 8 maj 42 i Kbh talepædagog Tove Forchhammer, f 8 dec 19 i Kbh (F: lektor Univ Viggo F. og fysioterapeut Signe Janson). — St 35 Odense, cand V 43 laud, specialistanerk 51 (anæsthesiologi). — Turnus Viborg Amtssgh febr - sept 43, assist Sabbatsbergs Sjukh Stockholm kir afd flere perioder okt 43 - juni 45, vikar,

lejlrlæge d Flygtningelejr Osby maj 44, læge SvrK modtag af fanger fra tyske koncentrationslejre april - maj 45, vikar Slangerup juni 45, fast kand Sct Jos Hosp ortopæd afd juli 45, læge lægevagt juli 45, vikar aug 45, kand BBH (A) sept 46, till natlægevikar nov 46; narkoselæge Øresundshosp lungekir afd juni 47, Holbæk Amtssgh okt 53, overlæge sst anæsthesiafd fra april 55. — Medl best Anæsthesiol Organ 51 - 53, form D Anæsthesiol Selsk standardiseringsudv 54, instructor WHO's internat anæsthesiologi-kursus Kbh 50 - 53, leder Bloddonor-korps Holbæk 53. — Forf af: Bronchoscopiteknik 52 (s m Carsten Smidt og Bent Barfod), tidsskr art om anæsthesi og bronchospimetri.

† **Jacoby, Paul Jacob**, f 28 sept 1891 i Kbh, † 5 juni



56 i Odense (F: kontorchef Meyer J. og Emma Harriet Simonsen). ~ 15 jan 16 i Kristiania lærerinde Marianne (Lilla) Jacobsen, f 12 juni 87 i Stavanger (F: overlærer Boye J. og Sigrød Helgesen). — St 09 Metropolitan, cand V 17 laud, specialistanerk 25 (radiologi). — Hosp tjen 18 mdr under stud. Rsl Amtssgh Varde febr 17, prakt Gesten jan 18, rsl Ribe Amtssgh okt 18 -

sept 19, turnus RH (B og D) nov 19, kst rsl Århus Amtssgh sept 20, assist KH kir poliklin marts 21 - febr 22, skibslæge DFDS april 21, assist prof Fischers, senere dr med Ove Wissings Røntgenklin nov 21 - nov 23, till KH Røntgenklin marts - april 22, klinicist RH fødeafd B maj - okt 22, assist sst røntgenklin jan 23, leder prof Rovsings Røntgenklin jan 23, kst karantænelæge i juli 23, aug og okt 24; kand RH (H) jan 25, assist Frbg Hosp røntgenafd og klin maj 25, chef Odense Amtssgh røntgen- og lysafd samt radiumstat april 28, overlæge sst fra febr 32. Hosp ansæt Sverige og England okt

43 - maj 45. — Studierejser Tyskland 19 (kirurgi) Berlin, Wien (radiologi) 24, USA (radiologi) 36. — Form D radiol Selsk jan 35, medl Fyn Lgf udv ang fortsættelseskurser 37, deleg internat Radiolog-kongr Amerika 37, form Landsforen til Kræftens Bekæmp Odense afd fra nov 38. — Talrige afhændl over radiol emner, specielt kræftbehandl. — MTKha 46.

Jacoby, Per Boye, f 9 okt 16 i Kbh (F: overl



Paul J., † 5 ujni 56, og lærerinde Marianne (Lilla) Jacobsen). ~ 5 aug 42 i Odense læge Hedvig J. — St 35 Odense, cand S 45 laud. — Vikar Sundby Hosp kir afd, Finseninist kir afd, BBH (A og E) juli - dec 45, Amtssgh Gentofte (B og E), Finseninist kir afd, Radiumstat, Svendborg Amtssgh, Odense Amtssgh røntgen- og lysafd samt Radiumstat jan 46, Ringsted Sgh dec 46 -

aug 47, assist Finseninist centrallab dec 47, halvårskand sst med afd dec 48, assist sst pædiatr modtageafd juni 49, halvårskand og vikar Rud Berghs Hosp aug 50, halvårskand Børnehosp Martinsvej maj 51, vikar helårskand Amtssgh Gentofte (C) nov 51, halvårskand Blegd Hosp epidemihosp jan 52, helårskand RH neurokir afd maj 52, vikar kand sst neuromed afd juni 53, vikar og halvårskand RH psyk afd okt 53, till vikar assist Justitsministeriets psyk undersøg klin maj - okt 54; halvårskand BBH psyk afd sept 54, 2' rsl Sindssygehosp Vordingborg dec 54, årskand RH psyk klin fra aug 56.

Jagt, Tove Vibeke, f 24 juli 30 (F: ingeniørkaptajn, direktør Julius Andreas J. og Kirsten Margrethe Hansen). ~ 8 aug 53 i Kbh læge Erik Holst. — St 48 Aurehøj, cand S 56 laud. — Vikar RH røntgenafd 5 mdr 54 - 55, BBH (C) i nov 54, sst (A) 2 1/2 mdr 55; vikar kand RH røntgenafd juni - aug 56, turnus KH (II og V) fra okt 56.

* **Jakobsen, Bent Erik**, f 4 febr 26 i Thisted (F: lodsform Jens J. og Olivia Lauritze Carlsen). — St 44 Esbjerg, cand V 55 haud I Århus. — Turnus Amtssgh Brædstrup febr 55, kand sst marts 55, Århus Komm Hosp kir afd marts 56.

Jakobsen, Carl, f 12 marts 08 i Sindal (F: købmand Peder J. og Mette Thomine Petersen). ~ 8 marts 37 i Nørresundby læge Gerda J. — St 27 Hjørring, cand S 34 laud, speciallægeaut 48 (histologi). — Vikar Sundby Hosp kir afd okt 34, Amtssgh Brædstrup dec 34, turnus Stathosp Sønderborg jan 35, kand sst kir afd marts 36 - febr 37, vikar Kbh Amtssgh F kir afd april 37, kand sst febr 38, vikar febr 39, assist KH røntgenklin april 39, kand RH fødeafd A febr 40, assist Frbg Hosp sektionstue sept 40, kand sst gynækol afd sept 41, rsl Sct Jos Hosp fødeafd sept 42, assist Retsmed Inst sept 43, vikar og surnum assist KH patol inst april 46, 2' assist sst okt 46, 1' assist Frbg Hosp patol inst okt 49, KH patol inst maj 50, till fg prosektor maj -

sept 52, viceprosektor (afdlæge) Odense Amtssgh patol inst og statsprosektoratet f Fyn og de sønderjydske landsdele fra maj 53.

* **Jakobsen, Gerda**, f 18 febr 04 i Slagelse (F: karet-



magermstr Frederik Carl Christian Nielsen og Karen Kirstine Sørensen). ~ 8 marts 37 i Nørresundby læge Carl J. — St 23 Zahle, cand S 33 laud. — Privatlærerinde 23-25. Kand Blegd Hosp juli - dec 33, Sindssygehosp Augustenborg febr 34, Statshosp Sønderborg juni 35, turnus RH (C) juni 36, vikar Statshosp Sønderborg med afd dec 36, kand Sct Hans Hosp april - aug

37, KH psyk afd april 38, Finseninst dermatol afd dec 38, Frbg Hosp dermatovenerol afd juni - nov 39, Dr Louises Børnehosp maj 40, assist børneafd Martinsvej nov 40, kand Børnehosp Fuglebakken juni 41, vikar Sundby Hosp børneafd dec 41, till assist Børneplejestat jan 42; kand Sundby Hosp børneafd aug 42, assist Dr Louises Børnehosp III poliklin jan 43, 1' assist Finseninst børneambul febr 45, kand Odense Amtssgh, 2' rsl sst fysiurg afd fra jan 56.

Jakobsen, Godik Møller, f 4 april 20 i Hjerm (F: farvehandler Christian Mortensen J. og Marie Jensine Kirstine Godiksen). ~ 1 29



juli 44 i Varde sygepl Anna Margrethe Lauritsen, f 12 febr 19 i Arhus (F: karetmager Søren L. og Petrea Hansen), æ opl 47; 2° 13 dec 47 Gentofte tandtekniker Anna Margrethe Harring, f 1 marts 21 i Ejstrupholm (F: sadelmager Peter H. og Rosa H.). — St 39

Esbjerg, cand S 47 laud. — Turnus Amssgh Gentofte (F og H) sept 47, 2' rsl Svendborg Amtssgh radiol afd sept 48, kand sst kir afd 49, 1' rsl Centralsgh Hjørring røntgenafd aug 50, prakt Kristrup pr Randers fra juli 52.

Jakobsen, Dines Helge, f 22 febr 06 i Hudevad (F: gårdejer Hans J. og Maren Madsen). ~ 21 marts 36 i Kbh sygepl Ethel Marta Olsson, f 2 sept 08 i Ystad, Sverige (F: direktør Oscar O. og Martine Pedersen). — St 26 Høng, cand V 35 laud, speciallægeaut 46 (fysiurgl). — Ved landvæsen. Vikar febr 35, turnus Svendborg Amtssgh marts 35, rsl Amtssgh Brørup marts 36 - febr 37, Skelskør Gigtsan april 37, Centralsgh Slagelse med



afd aug 39, assist BBH fysiurg afd sept 42, till surnum kand KH neurol poliklin sept 42 - febr 43 og assist Samv Sygek Massageklin Vendersgade nov

42 - okt 43; prakt Gudbjerg nov 43, rsl Odense Amtssgh med afd sept 46, overl sst fysiurg afd fra dec 47. Till prakt speciallæge Odense fra sept 46, kons Rigsforen Gigtsan Middelfart marts 53.

Jakobsen, Ida Agnete, f 2 maj 15 i Skive (F: pakmstr DSB Niels Johan Nielsen og direktør Else Falkenberg). ~ 15 marts 37 i Arhus politiaassist Jens Evald J., f 25 jan 08 i Thisted (F: portør Niels J. og Elise Jakobsen). — Husholdningssk 33, st 47 Arhus Akad, cand V 56 laud Arhus. — Kontorarb 34 - 36. Turnus Arhus Komm Hosp fra maj 56.

Jakobsen, Ingeborg Pedersen, f 13 okt 1900 i Nr



Nissum (F: grosserer Christian Pedersen Hald og Sidsel Marie Nielsen). ~ 9 marts 30 i Esbjerg læge Laust Marius J. — St 20 Esbjerg, cand V 28 laud. — Aman febr - marts 28, kand Blegd Hosp maj 28, Sundby Hosp juni 28, komm læge Manø dec 28, kand Sct Elis Hosp kir afd april 29, Odense Amtssgh med afd sept 29, prakt Esbjerg fra marts 30.

Jakobsen, Jakob Frederik, f 21 juni 05 i Boeslunde



(F: gårdejer Christian Martin J. og Marie Nielsen). ~ 3 okt 33 i Kbh Karen Pedersen, f 20 juli 07 i Viby Sj (F: fabrikejer Vilhelm P. og Mariane Glenstrup). — St 24 priv, cand S 31 laud I, embedslægeeks S 33, dr med 39 (Spray paintings hazards. A clinical and experimental hæmatological study with special reference to changes in the differential blood cell count), speciallægeaut 41

(psykiatri). — Assist RH ekstraord fødeafd C juni 28, Frbg Hosp gynækol-obstetr afd juni 29 - jan 31; kst kredslæge Holstebro juli - aug 31, vikar okt 31, surnum kand Børnehosp Fuglebakken dec 31, vikar rsl Amtssgh Rudkøbing jan 32, kst amtslæge Ringkøbing febr 32, skibslæge ØK april 32, vikar aug 32 - jan 33, kst kredslæge Hads Lgk juni 33, kand Sct Hans Hosp aug 33, kst embedslæge Ringkøbing, Varde og Holstebro april 34, turnus Frbg Hosp sept 34, kand Blegd Hosp sept 35, till assist lab sst nov 35 - jan 38; kand RH psyk klin juni 36, surnum kand øjenafd sst jan - marts 37, rsl Sct Hans Hosp febr 38, kand Rud Berghs Hosp febr 40, KH neurol afd juni 40, till assist læge Kgl Teater 40 - 42; kand Frbg Hosp (N) marts 41, till prakt i Kbh juni 41 - maj 42; læge Statens Ernæringsnævn sept 41, amtslæge i Vejle fra juni 42, prakt i Vejle fra 42, till chef Sct Maria Hosp Vejle psyk afd 42-54, udsendt til Burma som sagkynd i soc med for ILO (UN Social Services Mission) 52 - 53. — Studierejser Tyskland (sundhedsadm og erhvervsbyg) 34, Heidelberg 38 (psykiatri), London 46 (hospitalsvæsen). — Sekr Sundhedsstyr 34 - 39, medicinalrevisor sst 39 - 42, form Vejle og Skanderborg Lkf hyg udv

fra 42, Vejlekreds Landsforen Mentalhyg 42, best Kredsforen Landsforen Bekæmp af Børnelammelse 44, best Sct Maria Søjstrenes Børnehave 43 - 55, Dagmarasylet 42, overtilsynet Amtssgh Vejle amt 42, medl best Vejle Amts hist Samf fra 47. — Red Medicinalhist Dokumenter 39, Vejle Amts Arbog fra 52; forf af: disp 39, Pellagroide Dermatosen an Geisteskranken (s m Paul J Reiter) 35, tidsskr art om psykiatr og hyg emner. — (BLII 5).

Jakobsen, Karen Marie, f 13 dec 13 i Gadbjerg (F: gårdejer Karl J. og Marie Ingerlone Christensen). — St 41 priv, cand V 49 laud.



— Turnus Centralsgh Hille-rød febr 49, vikar kand sst febr 50, kand Sindssygehosp Nykøbing S marts 50, Vejle-fjord San sept 50, vikar kand Amtssgh Kolding kir afd sept 51, kand Horsens Komm Hosp røntgen afd sept 51, vikar kand Odense Amtssgh gynækol afd juni - sept 52, Nykøbing M Sgh nov 52,

kand Hornbæk Kurbad marts 53, Frbg Hosp kir afd dec 53 - nov 54, vikar kand Øresundshosp tub afd febr 55, Hosp Forchhammersvej maj 55, kand sst okt 55, halvårskand RH fødeafd B fra sept 56.

Jakobsen, Kell Bøndergaard, se Bøndergaard Jakobsen.

† **Jakobsen, Knud Valdemar Faaborg**, f 27 okt 1884 i Hjørring, † 23 nov 55 (F: sagfører Anders J. og Laura Margrethe Faaborg). — St 03 priv, cand V 13 laud I. — Skibslæge, vikar, rsl Hæren afd 14, prakt dermatovenerolog Semarang, Java.

Jakobsen, Laust Marius, f 7 maj 1899 i Randbøl



(F: husmand Jens Christian J. og Maren Mathiesen). ~ 9 marts 30 i Esbjerg læge Ingeborg J. — St 20 priv, cand S 27 laud. — Kand Alborg Amtssgh juli 27, Dikonisestift med afd juni 29, vikar okt 29, prakt Esbjerg fra nov 29, skolelæge jan 44.

Jakobsen, Leif Kramer, se Kramer Jakobsen.

Jakobsen, Marianne Elisabeth, f 19 juli 21 i Redsted (F: sognepræst Michael Peter Mikkelsen og Sidsel Kirstine Jensen). ~ 5 aug 50 i Risskov præst Knud J., f 28 nov 19 i Kalundborg (F: herreekviperingshldr Jakob Bernhard J. og Ane Marie Andersen). — St 39 Åbenrå, cand S 48 laud I. — Turnus Vejle Amtssgh nov 48, vikar kand sst med afd nov 49, kand Sct Maria Hosp Roskilde maj 50, Sct Hans Hosp (C) dec 50, sst Boserup dec 51, rsl Sindssygehosp Augustenborg juni 52, vikar kand Odense Amtssgh neurop afd jan 56, årskand BBH psyk afd fra febr 56.

† **Jakobsen, Marius**, f 7 marts 1874 i Vejle, † 4 febr 50 i Dragør (F: gårdejer Jens Jørgen J. og Gustava Jönsson). ~ 1° 21 marts 1900 i Kbh Else Lund Offersten, f 24 dec 72 i Holstebro, † 4 juli 32 i Esbjerg (F: gård-ejer Niels O. og Mette Jensen); 2° 13 febr 33 i Esbjerg Elisabeth Kongstad, f Møller, f 20 okt 75 i Odense, † 6 juni 37 (F: direktør Christoffer M. og Emilie Marie Basse); 3° 18 nov 43 Valborg Jensen, f 4 juli 01 i Svendborg (F: gartner Lars J. og Ane Christine Andersen). — St 94 Vejle, cand V 01 laud, embedslægeeks S 15. — Vikar, prakt Vejle dec 02, Bredsten sept 06, Varde aug 10, kand KH (VI) 15, kredslæge Varde april 15, kand Blegd Hosp juli 15, kredslæge Esbjerg sept 21 - marts 44, privat Dragør.



Jakobsen, Martin, f 9 marts 16 i Slumstrup (M: jordemoder Thora Kristiane J.). ~ 1 aug 42 i Kbh cand pharm Kamma Simonen, f 3 aug 16 i Kbh (F: direktør, civiling Christian S. og Valborg Charlotte Jørgensen). — St 35 Vejle, cand S 42 laud. — Turnus Åbenrå komm Sgh sept 42, vikar kand sst sept 43, fast kand sst okt 43, kst rsl sst nov 43, fast kand Horsens Komm Hosp juni 45, rsl Åbenrå komm Sgh dec 45, kand RH (D) sept 47 -, prakt Åbenrå fra nov 48.



Jakobsen, Sigrid, f 2 febr 08 i Tørring (F: gårdejer Hans Peter Hansen og Johanne Henriette Henriksen). ~ 28 aug 44 i Tørring togtfører DSB Ingvard Vilhelm Christian J., f 26 sept 1896 i Skåde pr Højbjerg. — St 27 Vejle, cand S 40 laud, speciallægeaut 53 (psykiatri), 56 (børnepsykiatri). — Turnus Amtssgh Gentofte (C og D) sept 40 - aug 41, kand Sindssygehosp Nykøbing S maj 42, Sindssygeanst Holbæk febr 43, vikar maj



43, rsl Sindssygehosp Nykøbing S aug 43 - febr 45, kand Nakkebølle San juni 45, Odense Amtssgh med afd jan 46 - april 47, hosp og praksisvikar, vikar rsl Sindssygehosp Nykøbing S jan 48, vikar Odense Amtssgh neurop afd juni 48, helårskand BBH psyk afd sept 48, kand og 2° rsl RH børnepsyk afd aug 49, halvårskand KH neurop afd jan 52, vikar rsl Åndsvageanst Andersvænge juli 52, vikar kand Odense Amtssgh neurop afd sept 52 - jan 53, sur-num kand og helårskand sst børneafd marts 53, prakt speciallæge Odense fra maj 54, kons Odense Amtssgh, tilsynsf psykiater børnehjem Baunhus, Vejen, og Ålshøjgården, Odense, Hesselager Skolehjem, Kbh Komm Børnehjem Nyborg, Egeby Børnehjem.

Jalling, Olaf Ivan, f 11 juni 22 i Kbh (F: bestyrer Niels Olaf J. og Ingeborg Camilla Christine Jensen). ~ 12 aug 50 i Naur Aase Marie Bang, f 16 febr 22 i Hobro (F: blikkenslagermester Bertel Christian B. og Oline Kristensen). — St 39 Århus Akad, cand V 50 laud. — Friv assist Århus Univ biokem Inst 44-45, Karolinska Institutets kemiska avd II, Stockholm 45-46 og S 47; turnus Amtssgh Holstebro marts 50, vikar fast kand sst kir afd marts 51, Sorø Amtssgh april 51, vidensk assist Århus Univ fysiol Inst maj 51, aman II sst fra febr 55. — Studieoph Wenner-Grens Institut Stockholms Högskola 53-54. — Århus Univ guldmød prisopg biokemi 45 (Staseicterus og stigning i serumfosfataseaktivitet); tidsskr art om eksperimentel biokemi.

Jalmer, Ella Ingeborg Jørgine Tabbert, f 17 juli 13 i Kbh (F: kontorchef KTAS Carl J. og Maria Tabbert). — St 33 Ingrid Jespersen, cand S 41 laud, speciallægeaut 51 (øre-, næse- og halssygdom). — Turnus Amtssgh Roskilde sept 41-aug 42, vikar okt 42-marts 43, vikar kand Odense Amtssgh øre-, næse- og halsafd juni 43, kand sst okt 43, sst røntgen- og lysafd samt Radiumstat sept 44, vikar kand sst kir afd juni



45, kand sst okt 45, RH neurokir afd okt 46, Øresundshosp lungekir afd sept 47, kand Finseninst øreafd maj 48, Blegd Hosp med-epid afd aug 49, Amtssgh Gentofte øreafd nov 49, RH øreafd nov 50, klin assist sst nov 51, assist Statens Hørecentr Århus jan 53, 2' rsl sst aug 53, 1' rsl sst fra dec 56, Prakt speciallæge Århus fra jan 53.

* **James-Olsen, Sverre**, f 18 dec 24 i Lyster, Norge (F: lege Sverre J.-O. og Martha Raen-Iversen). ~ 23 jan 57 i Bergen lab assist Kirsten Jochimsen (F: civiling Sven J.). — St 44 Volda, Norge, cand S 56 laud. — Assist Vardø Sykeh, Norge fra jan 57.

† **Janniche, Hakon**, f 30 jan 09 i Kbh, † 17 jan 57 (F: ekspeditionssekretær Statsanstalten Aage Viggo J. og Betzy Emilie Ratzenburg). ~ 23 juni 36 i Middelfart Vibeke Gress, f 22 juli 11 i Rudkøbing (F: fabrikant Erik G. og Cathé Sollerup Rasmussen). — St 27 Metropolitan, cand S 35 laud. — Turnus Amtssgh Assens jan 36, rsl Amtssgh Bogense jan 37-april 38; prakt Harndrup fra maj 38, skolelæge okt 48.

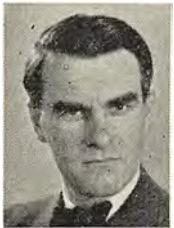

* **Jansby, Kai Bernhard**, f 1 nov 23 på Frbg (F: prokurist Bernhard Steffen Jørgensen og Anna Christine Elisabeth Schaufuss) (nvf). — St 42 Frbg, cand V 50 laud. — Turnus Amtssgh Brørup febr 50, kand Amtssgh Løgstør febr 51, 2' rsl Sct

Jos Hosp Esbjerg aug 51, læge Upernavik okt 51, vikar distrlæge sst okt 52, 2' rsl Amtssgh Tranebjerg juli 53, 1' rsl Amtssgh Brædstrup fra maj 55.

Jansen, Jan Gerhard Posselt, f 10 marts 1899 i Nakskov (F: direktør Martin Julius J. og Ida Posselt). ~ 1 juli 33 i Gentofte Minna Emilie Aline Gersdorff Blichfeld, f 10 dec 1900 i Kbh (F: sekretær Finansminister Poul Frederik G. B. og Siegfriede Vilhelmine Marie Jespersen). — St 18 GI Hellerup, cand V 30 laud I. — 2' rsl Vejleford San april-okt 30, kand Sindsygehosp Nykøbing S jan 31, vikar 2' assist Finseninst øreafd juli-sept 31, vikar rsl Sønderborg Amtssgh dec 31-febr 32, kand Amtssgh Gentofte med afd juni 32, rsl Amtssgh Kalundborg juni 33-maj 34, ekstraord turnusbevis, vikar, prakt Lundby fra aug 34, skolelæge april 44-50. — Slægtslitt: Otto Grunth Posselt; Slægten Posselt (1939) (mødrene).



Jansen, Knud Frode, f 22 sept 13 i Hellerup (F: prokurist Jacob Edvard J. og Anna Marie Nielsen). ~ 5 nov 38 i Skovshoved Else-Maria Andersen, f 6 aug 16 i Kbh (F: grosserer Theodor A. og Ella Larsen). — St 31 Øregård, cand S 38 laud, dr med 44 (Dikumarin (3,3'-Metylen-Bis-[4-Oxykumarin])). Experimentelle og kliniske Undersøgelser, speciallægeaut 51 (ortopædi). — Turnus Amtssgh Varde sept 38, fast kand Århus



Komm Hosp kir afd sept 39, kand Sct Lukas Stift sept 40, klin assist RH (D) sept 41, assist sst radiol afd jan 43, kand sst fødeafd B juli 43, vikar assist BBH patol inst dec 43-febr 44, assist RH kir poliklin april 44, 2' rskir Amtssgh Gentofte (H) dec 44, kand Ortopæd Hosp (I) april 48, till assist læge Dir for Ulykkesfors juni 48-marts 51; 1' rsl Ortopæd Hosp (II) okt 48, till visit læge Amtssgh Gentofte okt 48-sept 49; afdlæge Ortopæd Hosp fra sept 51; ortopæd kons Landsforen mod Børnelæmelse, kliniken Thorvaldsensvej 51, læge Nordisk Ulykkesforsikrings-A/S af 1898 55. — Studierejser USA 47 og 53, Holland 51, Frankrig 54. — Medl repr FayL 38-51, best FayL 42-44, form 49-51, medl repr DadL 40-51 og 53, best SOS 53, D Ortopæd Selsk 52-55, D Ortopæders Org 52-55 og fra 56, medl DadL.s Terapiassistudv fra 54, sekr Nord Ortopæd Foren (Danmark) 52. Medl Komiteen Svagførelser 51 og Svagføres Udflygstog 53, form The Committee on Prosthese, Braces and Technical Aids (Int Soc Welfare of Cripples) 54, medl Komiteen til Bedømmelse af Syge- og Ulykkesfors med forøget risiko fra 55. — Udg og red af «Medicineren» 35-40; forf af: disp, 44; tidsskr art ortopæd emner m. m.

Jark, Boje Christian Hasse, f 6 marts 16 i Kbh (F: overtoldinsp Andreas Christian J. og Anna Marie Hasse Andersen). ~ 2 aug 41 i Arhus Inger Johanne Larsen, f 20 sept 18 i Lyngby. — St 34 Metropolitan, cand S 41 laud. — Turnus Amtssgh Holstebro sept 41 - aug 42, kand Amtssgh Bogense nov 42, Amtssgh Ebeltoft marts 44, rsl sst dec 45, prakt Tønder fra april 48.



Jarløv, Ejnar, f 15 dec 1888 i Kbh (F: kommune-lærer, cand phil Hans Christian J. og Sofie Flemine Lange) (nvf 08 fra Andersen). ~ 1° 10 sept 14 i Kbh Eva Lund, f 15 juli 92 i Kbh (F: grosserer Valdemar Christian Sofus L. og Anna Euphemia Strandgaard), æ opl 43; 2° 17 april 43 i Roskilde maleren Karen Margrethe Schrader, f 5 nov 98 i Kbh (F: grosserer Philip August S. og Ella-Henriette Lier). — St 06 Frbg, cand



S 13 laud, dr med 20 (Syre-Baseligevægten i det menneskelige Blod særlig ved Sygdomme. En Oversigt og et Bidrag), specialistanerk 25 (intern med, hjerte-, lunge- og stofskiftesygd). — Huslærer 06 - 07. Assistent Øresundshosp tub afd okt 13 - sept 14, till rsl Hæren aug 14; kand BBH (B) febr 15, RH (A) april 15, sst (C) okt 15 - marts 16, klin assist sst (A) dec 15 - nov 18, kand sst børneafd jan - juni 19, surnum kand Blegd Hosp sept 19, 2° rsl RH (A) okt 19, 1° rsl sst okt 21, rsl De gamle By maj 24 - juni 29, fg overl Finsensinst klin f indv sygd okt 29 - juli 31, till læge Sundholm febr 31; overl Alm Hosp sept 36 (april 41: Nørre Hosp), prof klin praktikandunderviser 42; till prakt Kbh 20 - 52, jernbanelæge 27 - 30, kons A/S Gea 27. — Studierejser Frankrig, Tyskland, Østrig og USA. — Lærer sundhedslære Statens Lærerhøjsk 35. Medstift Selsk for teor og anv Terapi 23, form 25 - 26; sekr Med Selsk Kbh 25 - 32, medl stående udv 33 - 34, medstift D Arbejdssammenslutn f Paradenoseforskning under internat ARPA, medl centralkomité og arb udv 33; medstift D Selsk f Gigtforskning, form 39 - 52; repr Lige internat contre le rhumatisme 37, form D Selsk f intern Med 40 - 44. Medl komm f udarb af lovforslag om offentlig bekæmp af rheumatiske sygd 43, hovedbest og forretningsudv Rigsgforen til Bekæmp af de rheumatiske Sygd 45. Præsident 1° nord reumatologmøde 46, 8° internat reumatologkongr Genève 53, ærespræs 5° nord reumatologkongr 54, generalsekr Ligue européenne contre le rhumatisme 46, præsr Ligue internat contre le rhumatisme 49 - 53. Medl best Soc pædagog Foren 39, Grosserer Jens Holsts Livrentefond 39, Direktør, civilingeniør Chr. Vald. Jensen og Hustrus Legat 54. — Red Hospitaltid 36, Acta reumatol 37 - 39, medred Acta Rheumatol Scand 54, Acta allergol 47. Forf af: disp, udg 19; Focal infection and arthritis in the light of experiment (s m O. Brinck), 38; medred Nordisk medicinsk-odontologisk Haandbog 43 (2 udg 53);

medarb Lærebog og Haandbog i Sygepleje, Danske Folkesygdomme og Vore Sygdomme; afh og tidsskr art om stofskiftepatologi, og -klinik, hormonologi, rheumatol og perifere kredsløbsforhold; art af populær-vidensk, soc-med og -pædagog emner. — Æresmedl Selsk f teoret og anv Terapi 49, D selskab f Gigtforskning 52, m fl reumatologiske selskaber i Europa, Nord- og Sydamerika, korresp medl D Odontologisk Selsk 55. — R* 49.

Jarløv, Niels Valdemar, f 20 okt 18 i Kbh (F: prof, overl, dr med Ejnar J. og Eva Lund). ~ 16 april 43 i Kbh Birthe Leck Rosenstand, f 15 marts 18 i Kbh (F: vicedirektør Wolf Sigvard R. og Marie Helene Thiesen). — St 36 Sortedam, cand V 44 laud, speciallægeaut 56 (fysiurgl). — Vikar assist Amtssgh Gentoft røntgenafd jan 44, turnus KH (III og V) april 44, vikar assist sst med poliklin april 45, RH radiol afd juli 45, till rsl Hæren dec 45 - febr 46; assist RH allergikonsult nov 45 - maj 46, till vikar assist KH med poliklin marts 46; kand Nørre Hosp børneafd april - aug 46, Øresundshosp tub afd okt 46, vikar 2° rsl sst maj 47, assist læge Børnelammelsesinst Tuborgvej jan 48, rsl Niels Steensens Hosp marts 49, kand Amtssgh Gentoft (C) dec 50 - april 51, Frbg Hosp (E) sept 51 - marts 52, 2° rsl Folkekur Hald maj 52, 1° rsl sst marts 53, kst overl 3 mdr, 2° assist RH fysiurg afd febr 54, till surnum KH neurol poliklin febr - aug 54; kand Militærhosp fysiurg afd aug 54, 1° lægeassist sst dec 54, till midlertid sessionslæge fra sept 55; 2° rsl Amtssgh Gentoft fysiurg afd nov 55, kand Sct Jos Hosp kir afd fra maj 56. — Studierejse USA 46. — Lærer patolog Skolen for Beskæftigelsesreapeuter 55. — Medl repr FayL 44 - 54, sekr og kasserer D Fysiurg Org 56. — Tidsskr art.



Jarnum, Axel, f 7 sept 1888 i Brande (F: købmand Jens Carl Jensen og Andrea Petrine Sørensen) (nvf 11). ~ 8 april 25 i Gentoft Karen Marie Gudrun Banke, f 26 nov 03 i Kbh (F: arkitekt Niels B. og Marie Mortensen). — St 09 Horsens, cand S 16 laud. — Kand Odense Amtssgh kir afd sept 16, rsl Amtssgh Næstved jan 17, vikar og aman aug 18, turnus KH (III og I) jan 19, kand sst (VI) jan 20, Børnehosp Fuglebakken april 20, Sct Lukas Stift dec 20, till assist Kbh Poliklin kir afd jan - dec 21; sygehuslæge Skagen marts 22, overl sst fra nov 41. — Form lokalforen Landsforen til Kræftens Bekæmp. — R* 37.



Jarnum, Boili, f 27 april 01 i Brande (F: købmand Jens Carl Jensen og Andrea Petrine Sørensen) (nvf 11). ~ 10 febr 10 på Frbg læge Kamma J. — St 20 Østersøgade, cand V 28 laud. — Vikar febr 28, kand Kbh Amtssgh F med-epid afd jan 29, Blegd Hosp marts 30, Øresundshosp med afd maj 30, turnus KH (II og I) okt 30, rsl Hæren

okt 31, Amtssgh Fredericia dec 31, læge Manø dec 33, vikar sghlæge Sæby pr Høng marts 34, prakt Fredericia fra maj 34.

Jarnum, Kamma Vibeke, f 14 marts 02 i Kbh (F: læge Johan Frederik (Frits) Bernhard Lakjer, † 28 aug 11, og Hanne Marie Ley Lund). ~ 10 febr 28 på Frbg læge Botli J. — St 20 Falkonergården, cand V 28 laud. — Kand BBH kir afd juni - sept 28, Blegd Hosp maj 29, Finseninstit klin for indv sygd juni 29, Blegd Hosp april 30, Alm Hosp maj 30, turnus Frbg Hosp dec 30 - nov 31, vikar, prakt Fredericia fra juli 32.

Jarnum, Stig Axel, f 1 juli 26 i Skagen (F: overl Axel J. og Karen Marie Gudrun Banke). ~ 2 aug 49 i Hellerup husholdningslærerinde Inge Christine Audrey Raaschou-Nielsen, f 26 juni 22 i Hellerup (F: ingeniør Holger R.-N. og Marie Christine Harder). — St 44 Herlufsholm, cand V 52 laud. — Praksisvikar og vikar BBH (C) april 52, turnus KH (I og III) juni 52, vikar 2' rsl Skagen Sgh juni 53, vikar kand BBH (D) juli 53, re-



search associate Duke Univ, Durham, North Carolina, USA, læge og vidensk assist ved amerik eksp til Sahara sept 53, vikar 2' underlækare Läns-las Piteå kir afd Sverige sept 54, vikar 2' rsl Skagen Sgh nov 54, årskand BBH (A) dec 54, kst kommlæge Klaksvig Færøerne april 55, årskand BBH (A) nov 55, vikar 2' rskir sst juni 56, kand KII (III) fra okt 56. — Tidsskr art.

Jeberg-Hansen, Niels Frode, f 20 jan 30 på Frbg (F: forretningsindehaver Frode Hansen og Ellen Sofie Jeberg) (nvf 56). ~ 2 febr 57 i Nykøbing F sygepl Anne Birgitte Gjødesen, f 7 april 35 i Svendborg (F: lektor Ernst W. G. og Marie Louise Colding). — St 48 Efterslægt, cand S 55 laud. — Turnus Amtssgh Holstebro sept 55, kand Ringsted Bygh kir afd fra dec 56.



Jelnes, Kjeld Thejll, f 13 jan 19 på Frbg (F: postmester Jens Jensen og Minna Louise Emilie Thejll) (nvf 27). ~ 19 maj 53 i Kbh Lillian Annette Andersen, f 12 dec 25 på Frbg (F: prokurist Axel A. og Andrea Andersen). — St 37 Frbg, cand S 44 haud I, specialist-nerk 53 (oto-laryngologi). — Turnus Arhus Amtssgh nov 44, vikar kand Nyborg Sgh nov 45, rsl Hæren dec 45 - febr 46, kand Vordingborg Sgh dec 46, assist Sct



Ansgar Klin Åbenrå øreafd juli 47, kand Odense

Amtssgh øreafd juni 48, 2' rsl sst juni 49, kand sst røntgenafd og radiumstat juni 51, sst neurop afd nov 51, 1' rsl sst øreafd fra febr 52, till prakt speciallæge Odense fra nov 55. — Studierejse Hol-land 53. — Tidsskr art om otolaryngol emner.

Jensen, Aage Joachim, se Joachim-Jensen.

Jensen, Aage Munk, se Munk Jensen.

Jensen, Aase Engel, se Engel Jensen.

Jensen, Agnete, f 8 juni 18 i Farre pr Sporup (F: snedkermstr Anton Marius J. og Anna Kathrine Nielsen). — St 38 Arhus, cand V 48 laud, speciallægeaut 57 (intern med). — Vikar kand Folkekur Hald april 48, turnus Centralsgh Silkeborg juli 48 - juni 49, vikar kand sst kir afd sept 49, vikar Centralsgh Herning med afd nov 49, kand sst maj 50, 2' rsl sst okt 50, kand Filadelfia nerve-sindssygeafd dec 52 - nov 53, praksisturnus



Arhus april 54, vikar Marselisborg Hosp dermatovenerol afd maj 54, vikar 1' rsl Centralsgh Herning med afd sept 54, kand Arhus Komm Hosp børneafd jan 55, 1' rsl Viborg Amtssgh med afd fra nov 55.

Jensen, Alf Rothe, se Rothe Jensen.

Jensen, Alfred Skov, se Skov Jensen.

Jensen, Anders Poulsen, f 11 sept 1897 i Ydby (F: husmand Christian Peter J. og Marie Kirstine Poulsen). ~ 1 okt 35 Else Marie Kristine Schmidt (F: ors Niels Eduard S. og Anna Petrea, f Schmidt), æ opl 44. — Apotekerdiscipel 1 år, st 17 priv, cand S 26 haud I. — Vikar og aman, turnus BBH (A og C) maj 29, aman Høbro maj 30, prakt sst fra jan 33.



Jensen, Andreas Peder, f 11 aug 14 i Skjern (F: smedemstr Christian J. og Else Marie Margrethe Pedersen). ~ 1 maj 42 i Kolding Karen Margrethe Knudsen, f 8 juli 21 i Kolding (F: prokurist Kresten K. og Marie Høy). — St 33 Silkeborg, cand S 40 laud, embedslægeeks 56. — Turnus Amtssgh Kolding juli 40, vikar kand sst kir afd juli 41, rsl Sorø Amtssgh aug 41, prakt Skjern fra aug 42, till rsl Hæren maj -



juni 43, skolelæge juli 48, kredslæge Bølling-Nørre hrd fra aug 56.

* **Jensen, Anna**, f 1 dec 15 i Skive (F: snedker-mstr Jensen J. og Sofie Christensen). — St 39 priv, cand S 47 haud I. — Turnus RH (A og C) dec 47 - nov 48, kand Amtssgh Nakskov febr 49, Amtssgh Gentofte marts 50, vikar KH gynækol afd Forchammersvej i april og juni 51, kand Diakonissestift (A) sept 51, vikar assist Frbg Hosp røntgenafd maj 54, 2' assist sst sept 55; till prakt Gentofte fra dec 52.

Jensen, Anton, f 22 marts 1897 i Elkjær pr Kjellerup (F: gårdejer Jens Peter J. og Kirstine Skorstensaard). ~ 24 juni 30 i Bal-lerup Else Catharina Ham-merich, f 24 juni 1900 (F: translator Otto Johannes Nicolaj Hou H. og Kirstine Pedersen). — St 15 Viborg, cand V 23 laud, specialist-nerk 30 (radiologi). — Rsl Frederikshavn Sgh febr 23 - april 24, Nykøbing M Sgh juli 24, turnus RH (B og D) maj 25 - april 26, vikar as-



sist sst røntgenklin S 26, assist sst nov 26, 1' assist Frbg Hosp røntgenklin maj 28, till assist dr Pan-ners Røntgenklin maj 28 - juli 30; kand RH (H) maj - nov 29, Dr Louises Børnehosp jan - juli 30, RH fødeafd A aug 30, KH (IV) febr - juli 31, assist sst røntgenklin maj 32, 1' assist BBH røntgenklin okt 33 - 35, rsl Radiumstat 37 - 40; privat røntgen- klin Frbg fra marts 31, till kons ved Amtssgh Rønne fra april 51.

Jensen, Anton Marius, f 30 juni 1892 i Granslev (F: gårdejer Rasmus J. og Ane Overgaard). — St 14 Randers, cand V 22 laud. — Ved landvæsen. Vikar kand KH (V) marts 22, Frbg Hosp (G) maj 22, KH (I) aug 22, kand Odense Amtssgh med afd dec 22, sst kir afd juni 23, rsl Hillerød Sgh juni 24 - maj 26, kand De gamles By jan - sept 27, i USA fra nov 27, member assoc staff, Bi-wabik Hosp Minn dec 27 - maj 28, assist Surgeon Lihue



Hosp, Hawaii, member senior surgical staff and attending urologist Lutheran Memorial Hosp Chi-cago fra jan 29, visiting surgeon Norwegian Amer Hosp, prakt Chicago. — Studierejser Paris 27 og 32 (urologi). — Member Chicago Med Soc, Illinois Staten Med Soc. Fellow Amer Med Assoc.

Jensen, Arne Ingemann, se Ingemann Jensen.

Jensen, Arne Sell, se Sell Jensen.

Jensen, Asger Bjørn, se Bjørn Jensen.

† **Jensen, Axel Richard**, f 16 juli 1868 på Frbg, † 25 nov 52 i Hellerup (F: papirhldr Paul Christian J. og Hulda Hagelberg). ~ 26 maj 96 på Frbg Marie Elisabeth Berg, f 19 april 73 i Kbh, † 16 nov 41 i Gentofte (F: manufakturhldr Thorvald Gustav Gulbrand B. og Julie Marie Olsen). — St 86 Hauchs Skole, cand S 93 laud, specialistanerk 18 (kirurgi). — Kand Sindssygehosp Risskov aug - nov 93, rsl

Garn Sgh febr 94, kand Frbg Hosp og assist prof Howitz juli 94, vikar sept - nov 95, prakt Maribo maj 96, kand Kgl Fred Hosp marts 07, till prakt Kbh 07 og assist prof Slomann jan 08; overl Assens Amtssgh april 09 - juni 38; prakt As-sens 09, privat Hellerup fra okt 38. — Studierejse Ber- lin 95 - 96. — Medl best D Læggers Hjelpeforen 30.



Jensen, Axel Pretzmann, se Pretzmann Jensen.

Jensen, Bendt, f 10 marts 21 i Odense (F: murer-mstr Bernhard Marius Al-fred J. og Dorthea Marie Kjedberg). ~ 11 juli 48 i Lyby sygepl Asta Ravn Jensen, f 6 maj 20 i Bostrup (F: murer-mstr Hans Chri-stian J. og Kirstine Ravn). — St 41 priv, cand S 48 laud. — Udlært murer. Vikar Århus Komm Hosp med afd 6 mdr 46; kand Umeå psyk afd, Sverige juli - dec 48, turnus Amtssgh Hammel jan 49, kand sst jan 50, vi- kar kand Amtssgh Kolding med afd maj 50, kand Amtssgh Næstved med afd aug 50, 2' rsl sst aug 51, 1' rsl Amtssgh Maribo med afd sept 54, 1' rsl Amtssgh Næstved med afd fra dec 55. — Suppl repr FayL 53, DadL 53. — Tidsskr art.



* **Jensen, Bent Villads**, f 24 maj 28 i Århus (F: pens overpolitibetjent Villads J. og Poula Neder-gaard Mikkelsen). — St 47 Århus, cand V 56 laud Århus. — Turnus Åbenrå komm Sgh marts 56.

Jensen, Bent Skytte, se Skytte Jensen.

Jensen, Bent Støvring, se Støvring Jensen.

Jensen, Bjørn Nordentoft, se Nordentoft Jensen.

† **Jensen, Christian Peder**, f 17 dec 1867 i Nøvling, † 22 juli 52 (F: husmand Anders J. og væverske Ka-ren Christiansen). ~ 18 dec 97 i V Hassing sygepl og jordemoder Anna Andersen, f 11 april 70 i Kbh (F: entreprenør Hans Peter A. og sygepl Maren Jørgensen). — St 86 Viborg, cand V 96 haud I. — Vikar, prakt Her-ning sept 96, V Hassing okt 96, Kbh april 99, Sjørring sept 99, Herlev pr Brøde-skov febr 02, Horbelev aug 02, skibslæge V 08, kommlæge Sejerø febr 09, distr-læge Anholt marts 09, prakt Kundyng jan 11, Hede-husene jan 14, Dragør okt 25, kommlæge Tjære-borg nov 30, prakt Ramme 39, privat Kbh juli 40.



† **Jensen, Christian Albrecht Thomas Bjørnfeld**, f 24 dec 02 i Kbh, † 11 april 50 (F: skoleinsp Albert Josef Johannes J. og Gertrud Louise Svend-sen). ~ 2 febr 35 i Kbh hjemmesygepl Paula Storch, f 26 nov 04 i Saksøbing (F: slagtermstr

Oscar S. og Dorthea Hansen). — St 21 Svanholm, cand S 28 haud I. — Vikar kand Diakonissestift med afd juli - sept 28, Alm Hosp nov 28, 2' rsl Amtssgh Hobro jan 29, skibslæge ØK jan - april 30, kand Sct Jos Hosp kir afd juni 30, sst med afd dec 30 - okt 31, Øresundshosp med afd jan - dec 32, prakt Kbh jan 33, Søborg fra febr 35, skolelæge 44. — Slægtslitt: M. Bojesen: Generalpostdirektør Christen Svendsens Slægttavle, 1925 (mødrene).

† Jensen, Christian Emil, f 7 dec 1872 i Lille Egebjerg pr Vig St, † 30 maj 56 (F: dyrlæge, branddir



Carl Richard J. og Johanne Marie Olsen). ~ 7 okt 11 i Kbh Johanne Nielsen, f 7 jan 78 på Frbg, † 15 juni 55 i Kbh (Adoptf: købmand, konsul Christian Eskild N. og Emilie Caroline Frydenlund). — St 90 Schneekloth, cand S 97 laud. — Rsl Ringkøbing Amtssgh og aman nov 97, aman Thorshavn nov 99 - nov 1900, till kst

fysikus Færgørerne dec 99 - april 1900 og aug - okt 1900, kand Vestre Hosp jan 01, rsl Søvænet april - okt 01, till kand KH juli 01; vikar maj - sept 03 og i juli 04, kand Dr Louises Børnehosp okt 04, Blegd Hosp maj - sept 05, assist Fred Hosp dermatol klin juni 06 - april 08, till visitator KH aug 06 - april 08; rsl Frbg Hosp dermatol afd april 08, KH (IV) juni 11 - juni 16, till komm venerolog okt 09 - maj 21; chef Radiumstat marts 13, kst visit politilæge febr 20, overl politiet maj 21 - maj 41; prakt Kbh. — Form Dermatol Selsk 27 - 29. — Korresp med Sv dermatol Selsk 51. — R* 34, DM 41.

Jensen, Christian Føge, se Føge Jensen.

Jensen, Christian Hartington, se Hartington Jensen.

Jensen, Egill, f 12 nov 21 i Helsingør (F: forretningfører Peter Olaf Christian J. og Else Anna Minna Larsen). ~ 12 maj 45 i Kbh mag art Anne Bech-Jespersen, f 2 okt 22 i Kbh (F: professor, dr phil Erik Abrahamson og Oda B.-J.). — St 40 Sct Jørgen, cand V 50 haud I. — Klinikist RH fødeafd A febr 50, vikar turnuskand BBH (C) i marts 50, turnus Sundby Hosp maj 50, vikar halvårskand Sct Hans Hosp (B)



maj 51, Amtssgh Frederikshavn okt 51, kand Sindsygehosp Nykøbing S nov 51, 2' rsl sst okt 52 - aug 54, research fellow New York State Psychiatric Institute, department of Medical Genetics okt 54, 2' rsl Sindsygehosp Nykøbing S okt 55, årskand KH psyk afd fra dec 55. — Tidsskr art.

Jensen, Elgil Ingemann, se Ingemann Jensen.

Jensen, Eli Frank, f 3 jan 23 i Kbh (F: grosserer Jens Anders J. og Anna Kirstine Burkall). ~ 8 aug 48 i Kbh Bertha Marie Hammer, f 12 nov i Fole (F: karetmager Christian H. og Anna Johanne Burkall). — St 41 Sct Jørgen, cand S 50 laud. — Turnus Brovst Sgh juli 50, læge Hæren juli 51, kand Amtssgh Grindsted okt 51, 2' rsl Amtssgh Dronninglund marts 53, narokoselæge KH fra nov 55.



Jensen, Ellen Vibeke, f 23 juli 1895 i Sorø (F: by- og birkefuldm Jens Vilhelm Alfred J. og Astrid Ragnhild Fiedler). — St 13 Sorø, cand V 21 haud I, speciallægeaut 50 (psykiatri). — Kand KH (VI) maj - juni og aug - okt 21, surnum kand RH fødeafd A dec 21 - jan 22, assist prosektor Arhus Komm Hosp juli 22 - sept 23, vikar rsl Amtssgh Nykøbing F dec 23, kand Arhus Komm Hosp kir afd jan - juli 24, sst med afd



okt 24 - aug 25, prakt Frederiksberg pr Sorø nov 25, kand Sindsygehosp Augustenborg april 32, rsl Sindsygehosp Middelfart juli 37, afdlæge sst fra 37; under orlov kand Odense Amtssgh neurol afd maj - sept 49.

Jensen, Else Lund, se Lund Jensen.

Jensen, Emmerik Ulrik, f 15 maj 22 i Kbh (F: forfatteren Johannes Vilhelm J. og Else Marie Ulrik). — St 40 Frbg, cand V 49 laud, specialistanerk 56 (patol anat og histologi). — Turnus Thisted Amtssgh april 49, till læge D Pearyland eksp til Nordøstgrønland S 49; vikar kand og halvårskand BBH (D) april 50 - jan 52, fg 2' rsl sst maj - aug 52, surnum assist KH patol inst okt 52, vikar 3' assist sst dec 52, 3' assist sst jan 53,



vikar 2' assist jan - juli 54, assit Sundby Hosp patol inst okt 54, assist RH patol inst fra juli 56, till friv assist Fibiger Lab nov 50 - febr 52, Cancerregisteret marts 52 og assist Fibiger Lab okt 53, lægeassist RH prosektor fra juni 56. — Tidsskr art.

Jensen, Erik, f 16 aug 1889 i Kbh (F: murermeester Hans Vilhelm J. og Laura Charlotte Christine Blumenson). — St 07 Slomann, cand S 14 laud, specialist- anerk 24 (kirurgi), 25 (ortopædi). — Rsl Vejle Amtssgh okt 14, Hæren nov 14 - okt 15, kst distrlæge og sygehusl Klaksvig jan 16, turnus KH (II og V) aug 16, chef d Ambulance Petrograd aug 17, deleg DrK Rusland og fangelejrinsp Petrograd-Murman febr - maj 18, as-



sist og kst assist KH kir poliklin juli 18, 1' rsl Ålborg Komm Hosp sept 18 - dec 21, surnum kand RH børneafd febr 22, assist KH kir poliklin marts - okt 22, till rsl Hæren maj 22 - maj 25; 1' assist Klin for Vanføre nov 22 - juni 25, till assist Kbh Poliklin kir afd jan - sept 23 og visitator KH juni 24 - juni 25; ortopæd Sct Jos Hosp Århus juli 25, ortopæd kons Folkekuranst Hald sept 30; overl Hæren juli 29 - febr 35, chef Garn Sgh Århus juli 29 - nov 30; prakt Århus juli 25 - maj 36, bosat Paris som maler juli 36, kirurg finsk Las og Ortopæd Hosp Helsingfors juli - dec 41, i Danmark fra 42, priv Rungsted, Hellerup fra okt 47, skibsl ØK 4 mdr 55 og 5 mdr 56. — MTKfh 19, MTKha, (FiFr 4) (PrK 2, 3) (RrK 2) (ØrK O).

Jensen, Erik Pors, f 23 febr 23 i Kolding (F: boghandler Svend J. og Amalie Caroline Pors). ~ 12 febr 49 i Nakskov Gertrud Marie Kyhl, f 2 april 25 i Sønderborg, † 31 aug 53 i Århus (F: bankdirektør H. T. K. og Maria Bjerre). — St 41 Kolding, cand V 49 laud. — Turnus Amtssgh Middelfart april 49, rsl Hæren april 50, praksisvikar aug 50, kand Amtssgh Næstved røntgenafd sept 50, Centralssgh Thisted kir afd marts 51, praksisvikar marts 52, kand Århus Komm Hosp neurokir afd april 52, Ortopæd Hosp Århus marts 53, midlert 2' rsl sst april 54, kand Odense Amtssgh gynækol-obstetr afd okt 54, 2' rsl sst (A og K) fra juni 55.



Jensen, Erling, f 2 juni 06 i Merløse pr Holbæk (F: fiskehldr Niels Anders J. og Andrea Kirstine Larsen). ~ 17 maj 35 i Skive pianistinden Vera Biltzing, f 13 marts 08 på Frbg (F: direktør Hans Kristian Djørup B. og Clementina Giorio), æ opl 47. — St 25 Sct Jørgen, dyrlægeeks I og II del, cand S 34 laud. — Vikar juli 34 - jan 35, kand Amtssgh Skive kir afd marts 35, fast kand Kbh Amtssgh F kir afd april 36, turnus KH (II) dec 36 - maj 37, till aman Vanløse dec 36 - dec 38; assist Finseninist børneambulat marts 39 - april 41; læge Samv Sygek Vanløse fra jan 40.



Jensen, Erling Mogensen, f 21 sept 19 i Assens (F: sparekassedir Jens Mogensen J. og Dagmar Eugenie Windeballe). ~ 21 okt 44 i Kbh børnehave lærerinde Valborg Nora Lykkeberg, f 18 nov 18 i Kbh (F: tømmerhandler Johan Rudolf L. og Marie Jensine Winther). — St 38 Esbjerg, cand V 46 laud. — Kand Amtssgh Stege april 46, turnus Amtssgh Fredericia aug 46, vikar aug 47, kand Amtssgh Ribe okt 47 - juni 48, D Sundhedstjen Sydslesvig børnehosp Flensborg okt



48, Ribe Amtssgh jan 49, 1' rsl sst aug 49, 2' rsl Centralssgh Slagelse med afd febr 52, 1' rsl sst april 53, prakt Korsør fra april 55. — Tidsskr art.

Jensen, Helge Erling, f 27 dec 20 i Kbh (F: overlærer Jens Peter Otto Hjalmar J. og Caroline Mathilde Loritza Mouritzen). ~ 18 juni 44 i Roskilde sygepl Elisabeth Rumler, f 15 febr 18 i Arby (F: jagtkonsulent Jens Carl Heinrich R. og Anna Jensine Koch). — St 39 Schneekloth, cand V 47 laud. — Turnus Centralssgh Slagelse febr 47 - jan 48, kand Ortopæd Hosp Århus juli 48, Århus Komm Hosp kir afd aug 49, sst radiumstat aug 50, rsl Statshosp Sønderborg røntgenafd maj 51, 1' rsl Amtssgh Nykøbing S jan 52, prakt Hyllinge fra nov 53.

Jensen, Erling Sandberg, se Sandberg Jensen.

Jensen, Erna Stein, se Stein Jensen.

Jensen, Eskild Engel, se Engel Jensen.

Jensen, Eyvind, f 5 april 12 i Frederikshavn (F: grosserer, vicekonsul Jens Marius J. og Elma Marie Splidsboel). ~ 2 juli 38 i Vejstrup læge Signe Engbæk Jensen. — St 30 Hjørning, cand V 38 laud. — Kand Sindssygehosp Oringe febr - maj 38, turnus Amtssgh Gentofte juli 38 - juli 39, kand Finseninist med afd og med poliklin samt Radiumstat sept 39, rsl Niels Steensens Hosp jan 40, kand Øresundshosp maj 42, Amtssgh Gentofte med afd okt 42, Blegd Hosp sept 43, RH (H) dec 43, sst børneafd maj 44, prakt Brønderslev fra nov 44, visit læge dec 44.



Jensen, Finn, f 28 dec 18 i Kbh (F: inkassator Frederik J. og Olga Birgitte Mortensen). ~ 8 juni 45 i Kbh Molly Hundal Krog, f 22 juni 18 i Svendborg (F: installatør Adolf K. og Clare Andersen). — St 37 Ø Borgerdyd, cand V 45 laud. — Aman Galten febr - april 45, turnus Amtssgh Kalundborg juli 45, vikar kand Ålborg Amtssgh kir afd juli 46, kand sst april 47, BBH (D) april 48, 2' rsl Ålborg Amtssgh kir afd maj 49, prakt Galten okt 50, 1' rsl Nyborg Sgh okt 51, kand Odense Amtssgh gynækol-obstetr afd nov 53, 2' rsl sst maj 54, Ortopædisk Klin Odense maj 55, 1' rsl Ålborg Komm Hosp fra dec 55.



* **Jensen, Finn Aage**, f 25 febr 21 i Kbh (F: manufakturhldr Poul Erik J. og Inger Hansen). Gift. — St 39 Ø Borgerdyd, cand S 48 laud. — Turnus Amtssgh Kolding aug 48, kand Sct Elis Hosp med afd maj 50, vikar Sct Lukas Stift med og kir afd

nov 50, kand sst april 51, Frbg Hosp (H) april 52, Blegd Hosp med afd april 53, Rud Berghs Hosp okt 53, rsl Sct Lukas Stift med afd jan 54.

Jensen, Finn, f 29 aug 26 i Kalundborg (F: repræsentant Knud J. og Anna Alice Larsen). ~ 10 april 52 i Søllerød fysioterapeut Anna Elise Madsen, f 26 marts 25 i Ring pr Bræstrup (F: snedkermester Anker M. og Metha Frandsen). — St 44 Sorø, cand S 55 laud. — Tolk Britisk Rhinarmé, ansat Britisk Censur Tyskland 4 mdr. Vikar kand BH (A) juli 55, turnus sst (C) okt 55, klinicist RH fødeafd A febr 56, turnus



BBH (C og A) marts 56, halvårskand sst (A) juni 56, helårskand sst fra juli 56.

Jensen, Flemming Borch, se Borch Jensen.

Jensen, Frede, f 30 juni 27 i Skovlunde (F: forpagter Anton Ole Marius J. og Johanne Christianne Johansen). ~ 18 juni 55 i Pjedsted sygepl Karen Lomholt, f 14 sept 31 i Pjedsted (F: hesteeksportør Johannes L. og Kathrine Bjerre). — St 46 Sct Jørgen, cand V 54 laud. — Landmand 47 - 49, Volontør Amtssgh Gentofte (C og D) 49 - 50, ansat Statens Seruminst tub afd F 50 - S 52, vikar Hjørring 52 og Esbjerg 53; turnus Amts-



sgh Fåborg febr 54, klinicist fødeafd og vikar kand Odense Amtssgh gynækol-obstetr afd i maj 54, fast kand Centralsgl Herning febr 55, heraf 3 mdr som narkoselæge, till rsl Hæren dec 55; 2' rsl Centralsgl Herning røntgenafd fra aug 56.

Jensen, Frederik Gotthelf, f 21 sept 1887 i Kbh (F: bager Frederik Julius J. og Alette Thomine Ellefsen). ~ 17 marts 18 i Silkeborg Elna Helga Rasmussen, f 2 sept 90 i Silkeborg, † 10 febr 51 i Kbh (F: snedkermstr Erik R. og Birgitte Kristensen). — St 11 priv, cand V 18 haud I, specialistanerk maj 31 (gynækologi og obstetrik). — Ved landvæsen 1900 - 06. Assist overl dr med C Jacobsen febr - maj 18, kand Arhus Amtssgh jan 19,



till aman juni 19; rsl Amtssgh Roskilde dec 19, turnus BBH sept 21, kand Kbh Amtssgh F kir afd aug 22, Finseninst kir afd dec 23, RH fødeafd A april 24, 2' rsl sst marts 25, assist Samf for Vanf okt 26, 2' rskir Sundby Hosp april 27 - marts 29, assist BBH patol inst maj 29 - april 31; prakt Kbh fra 30, læge dr med Esmanns Klin fra 31, medejer af Privatklin Sortedam Doss fra 38. — Tidsskr art om gynækol emner. — R* 50.

† **Jensen, Georg Michael Thomas**, f 13 okt 1872 i Kbh, † 4 sept 52 i Glumso (F: detailhandler Jens J. og Johanne Mikkelsen). ~ 31 okt 05 Marie (Misse) Katstrup, f 16 nov 81 på Hellerup, Fyn, † 17 juni 45 i Glumso (F: proprietær Rasmus K. og Eline Marie Josepha Wognsen). — St 90 Borgerdyd Chrhavn, cand S 97 laud. — Vikar og aman, læge udvandrerskib april - dec 1900, kand Vestre Hosp juni 01, Blegd



Hosp aug 01, KH nov 01 - marts 03, till uds til Færgerne under koppepidemi aug 02; kand Fødselsstift maj - okt 03, Off van Gezondheid II, hollandsk-indisk tjen dec 03, Militærhosp Batavia febr - dec 04, i Danmark fra marts 05, kand Dr Louises Børnehosp maj 05, prakt Glumso fra nov 05, læge Christiansdal Kloster, jernbanelæge 24. — Repr DadL 19 - 43. — Univ gulmed 02 (Cirkulær Foren af overskærne større Arterie- og Venestammer).

Jensen, Georg Brandt, se Brandt Jensen.

Jensen, Gerda Schantz, se Schantz Jensen.

Jensen, Gert Ib, f 1 sept 26 i Kbh. ~ 25 febr 50 i Kbh Agnethe Christensen, f 17 juni 29 i Holstebro — St 45 priv, cand V 55 haud I. — Turnus Sundby Hosp marts 55, vikar sst kir afd marts 56, Frbg Hosp narkoseafd april 56, årskand Sundby Hosp med afd maj 56, 2' rsl sst røntgenafd fra april 57.

Jensen, Gregers Julius, f 15 aug 1892 i Sorø (F: by- og birkefuldm Jens Vilhelm Alfred J. og Astrid Ragnhild Fiedler). ~ 1° 20 april 22 i Kbh Betty Præstmark, f 21 aug 92 i Hobro, † 6 jan 43 i Augustenborg (F: købmand Waldemar P. og Marene Christensen); 2° 29 jan 49 i Haderslev Renée Dulléges, f 23 jan 17 i Clermont - Ferrand, Frankrig, enke efter dr Eugene Jeune, Lyon. — St 09 Sorø, cand V 17 laud. — Kand



Sct Johs Stift febr - april 17, rsl Hæren okt 17, kand KH (V) dec 18, rsl Horservedlær jan 19, Esbjerg komm Sgh maj 19, turnus KH (III og I) juli 20, skibslæge DFDS juli - aug 21, turnus KH sept 21, kand Rud Berghs Hosp dec 21, skibslæge DFDS marts 22, læge Huilleries du Congo belge aug 22 - dec 24 m bolig Kwangodist, distrlæge og læge ved indfødtes Hosp, sovesygelas og europ hosp, resident med Officer Elisabetha, Aruwimidistr til aug 27, rsl Sønderborg Amtssgh jan - dec 28, prakt Augustenborg fra jan 29, till læge Kystsan Augustenborg fra sept 35, i tysk koncentrer lejr okt 44 - april 45, skolelæge jan 48. — Studierejser Paris 19, Bruxelles 22 (tropesygd), Østafrika 27. — Medl

best Sønderjysk Lkf jan 40 - dec 45, byråd 45. — Forf af Monganga, Dansk Læge i Kongo, 44. — (FÆL 5).

† **Jensen, Hans Christian**, f 2 sept 1879 på Gastrup-gård pr Rødding, † 12 april 52 i Sønderborg (F: gårdejer Jens Tærkelsen J. og Dorthea Olufsen). ~ 28 sept 12 i Mainz Lilli Margrethe Schade, f 7 maj 89 i Køl'n (F: overpost-insp Magnus S. og Anna Marie Schmulbach). — St 05 Tyskland priv, dr med Giessen 12, d jus pract april 21, embedslægeeks 21. — Ved landvæsen. Assistentpatol-anat Inst Giessen dec 10, Sgh Höchst marts 11, jordemodersk Mainz okt 11, vikar jan 12, prakt Tandslæt juli 12, indkaldt tysk militærtj marts 15, stabs-læge til juli 18, las- og sanophold som invalid okt 18 - maj 20, vikar kand Sindssygehosp Risskov juli 20 - febr 21, assist Kellerske Andssvageanst Brejninge juli 21, prakt Abenrå jan 22, Guderup jan 23, privat Sønderborg juli 47.



Jensen, Hans Christian Theodor, f 14 juli 1895 på Planteheld, Brahetrolleborg (F: gårdejer Mads J. og Nielsine Nielsen). ~ 1° 1 okt 30 i Kbh Molena Jacobine (Bina) Mohr, f 9 dec 91 i Fuglefjord, Færøerne (F: odelsbonde Eliezer M. og Marie Sofie Henriette Elisabeth Høgenesen), æ opl 44; 2° 24 marts 48 i Odense tandlæge Ellen Brøndsted-Petersen, f 2 april 1900 i Pederstrup (F: købmand P. Chr. Petersen og Gertrud Kirstine Nielsen Brøndsted). — Stud vetr 1 år, st 15 priv, cand S 22 laud. — Kst kand Sindssygehosp Nykøbing S dec 22, KH (VI) marts 23, vikar maj 23, kst kredslæge Norderøerne, Færøerne, juli 23, prakt Gelsted fra febr 24, jernbanelæge febr 36, læge Gelsted Ungdomshj april 41, visit læge juni 45.



* **Jensen, Hans Børge**, f 28 nov 26 i Kbh (F: kontorassistent Albert Julius J. og Johanne Agathe Jakobsen). — St 47 Sct Jørgen, cand S 54 laud. — Turnus Centralsgh Holbæk dec 54. I Sverige.

Jensen, Hans-Eric, f 23 juli 28 i Kbh (F: tobakshandler Jens Georg Jensen og Annemarie Eriksen). ~ 26 dec 54 i Ulricehamn, Sverige, sygepl Irma Ulwe-mann, f 6 jan 33 i Albo-ga, Sverige (F: domsmand, gårdejer Karl U. og lærerinde Gerda Norlander). — St 47 Efterslægt, cand V 55 laud. — Ansat Länslas Falköping, Sverige, kir afd, febr - aug 55, sst dec 55, vikar Centralsgh Hillerød med afd maj 56, kand KH (V) fra nov 56.

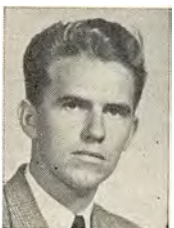

Jensen, Hans Jørgen, f 19 febr 26 i Århus (F: konsulenter Frederik J. og Elna Stjernø). ~ 17 febr 51 i Vejlbj pr Risskov Ebba Holdgaard (F: grosserer Peder Kristian H. og Karen Stine Nielsen). — St 45 Århus Akad, cand V 56 laud Århus. — Turnus Århus Komm Hosp fra marts 56.



Jensen, Hans Ærenlund, se Ærenlund Jensen.

Jensen, Harald Børge, f 12 okt 02 i Kbh (F: ejendomsrådgiver Peter J. og Camilla Andersen). ~ 29 nov 29 i Kbh Paula Meta Kirstin Hansen, f 12 april 02 i Kbh (F: købmand Frederik Christian H. og Sofie Maren Rasmussen). — St 20 V Borgerdyd, cand V 29 laud. — Vikar febr - marts 29, surnum kand RH føde-afd B maj 29, kand Sct Elisabeths Hosp med afd juni 29, rsl Amtssgh Hammel dec 29, prakt Ans fra okt 31. — (JrKFK) (JrKM 2) (PrK 2 & 4) (RrK 2).



Jensen, Harald, f 9 april 12 i Pinneberg, Tyskland (F: apoteker J.). ~ 30 jan 38 i Kolding sygepl Karen Brøchner Misfeldt, f 27 febr 09 i Slagelse (F: lektor Hans Hansen M. og Anna Brøchner). — St 30 Tønder, cand V 38 laud. — Turnus Amtssgh Grenå febr 38, kand Julemærkesan Kolding febr 39 - febr 40, till rsl Hæren aug - nov 39; kand Dronninglund Sgh marts 40, prakt Viuf april 41 - marts 45, Alestrup fra april 45, skolelæge 49.

Jensen, Helge Bjørn, f 4 febr 19 i Holbæk (F: fagottist Statsradiofonien Hjalmar Alfred J. og Carla Wilhelmine Johanne Bentzen). ~ 6 juli 44 i Dalby pr Kolding Inger Schmidt, f 6 juli 22 i Sdr Stenderup (F: proprietær Julius Frederik S. og Else Amalie Toft). — St 37 Frbg, cand S 45 laud. — Vikar kand Amtssgh Skanderborg juli 45, turnus BBH (C og A) okt 45 - sept 46, assist prof Foged 46, vikar kand BBH (A) nov 46, kand sst dec 46, rsl Hæren marts - maj 47, till vikar Allinge og Østermarie marts 47; kand BBH (A) juni - aug 47, Amtssgh Gentofte (D) okt 47, Sct Jos Hosp fødeafd okt 48, BBH røntgenafd juni 49, 1' assist Sundby Hosp kir poliklin maj 50, assist Inst for alm patologi dec 50, till surnum kand BBH (D) jan 51 - febr 52 og vikar visitator BBH i aug 51, jan, aug - sept 52; assist BBH kir poliklin febr 52, 2' assist BBH patol inst juni 52, kand Ortop Hosp (I) juni 53, 2' rskir BBH (A) okt 53, vikar 1' rskir sst marts 56, 1' rskir sst fra jan 57. — Tidsskr art om urinvejsinfektioner og bakteriel emner.

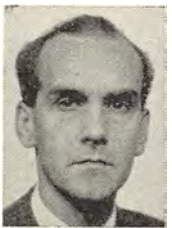

Jensen, Henning Lundsgaard, se Lundsgaard Jensen.

Jensen, Henry Fabricius, se Fabricius Jensen.

Jensen, Ib Bent, f 7 febr 28 på Frbg (F: tobakshdlr Christian Frederik J. og Bertha Johanne Nielsen). ~ 2 febr 55 i Dalum sygepl Aase Ellegård Larsen, f 9 april 25 i Dalum (F: repræsentant Johan Anders L. og Marie Hansine Ellegård). — St 47 Frbg, cand V 55 laud. — Turnus Centralssgh Hjöring febr 55, fast kand Amtssgh Grenå fra marts 56.



Jensen, Ida Kragh, se Kragh Jensen.

Jensen, Inger, f 29 april 1899 i Sorø (F: læge Ole Christian J., † 5 marts 43, og Astrid Nathalie Hviid Cappel). — St 17 Sorø, cand V 25 laud. — Vikar og aman marts 25, kand Filadelfia aug 25, Sct Jos Hosp gynækol afd maj 26, Arhus Amtssgh kir afd nov 26, Balders Hosp nov 27, till friv assist RH neurol poliklin nov 27; vikar kand KH (VI) maj 28, kand RH fødeafd i juni og aug 28, vikar juli og sept 28, rsl Kysthosp



Refsnæs okt 28 - jan 30, kand RH børneafd marts - aug 30, senere vikar sst, kand Øresundshosp tub afd dec 30, prakt Sorø fra dec 31, læge Sorø Børnehave 47.

Jensen, Inger Lise, f 6 dec 26 i Haslev (F: stads-skoleinspektør Søren Peter J. og Josefine Vilhelmine Margrethe Larsen). — St 45 Roskilde Kat, cand V 53 laud. — Vikar kand Radiumstat Odense febr 53, klinicist Fødselsanstalten Jylland april 53, turnus Amtssgh Kolding juni 53, vikar sst med afd juni 54, vikar 2' assist KH hudafd nov 54, vikar turnuskand BBH (F) jan 55, narkoselæge BBH febr 55; narkoselæge sst fra juni 56.



Jensen, Jens Andersen, f 19 aug 03 i Brovst (F: gårdejer Niels Peter J. og Ane Krag). — St 21 Alborg, cand V 32 laud. — Lærer Humble Realsk 22 - 23, Holt Bjerg Opdragelseshj Sæby 23 - 24. Kand Følkekur Hald febr 22, Horsens Komm Hosp juni 32, Julemærkesan Kolding nov 33, vikar Færøerne juli 34, skibslæge ØK okt 34, vikar jan 35, prakt Kvissel juli 35, Sunds St juli 41, med officer UNRRA nov 45, læge DRK



Polen marts - juni 46, privat Ø Thalund aug 46,

prakt Agerbæk fra sept 47, jernbanelæge jan 48. — Form sundhedskomm 45.

Jensen, Jens Kongsdal, f 23 juli 06 i Gørding (F: læge Jens Kristian J., † 13 juli 55, og Anna Margrethe Møller). ~ 23 dec 33 i Kbh Solvejg Siggaard Jensen, f 27 nov 11 i Ribe (F: konsulent Johannes Siggaard J. og Anna Iversen). — St 25 Ribe, cand S 35 laud. — Vikar juli 35, turnus KH (II og V) aug 35, aman Gørding aug 36, prakt sst fra jan 42, jernbanelæge okt 47. — Medl Ribe amts Lkf hyg udv 55, sundhedskomm, skolekomm, børneværnsudv 43. Medl sogneråd 43 - 46.



Jensen, Jens, f 11 sept 15 i Dover (F: uddeler Søren Christian J. og Hansine Ulrikka Antobine Jensen). ~ 21 okt 44 i Haderslev Cathrine Uldall Leonhard, f 9 febr 23 i Haderslev (F: købmand Mathias L. og Gyda Kathrine Uldall). — St 35 priv, cand S 43 haud I, speciallægeaut 51 (øjen-sygd). — Ved landvæsen. Turnus Amtssgh Kolding okt 43, kand Nakkebølle San okt 44, rsl Brande Sgh april 45, surnum kand RH øjenafd dec 45, rsl Sct Hedvigs Klin øjenafd Kolding febr 46 - marts 48, till assist overl Kjølbve; vikar KH øjenafd i 8 mdr og assist overl Blegvad 48 - 49, surnum kand RH neurolog afd okt 48, rsl Centralas Umeå øjenafd, Sverige, jan 50, kand Odense Amtssgh øjenafd juni 50 - aug 51, till assist øjenlæge Esbjerg; prakt speciallæge Sønderborg fra juni 52. — Tidsskr art.



Jensen, Jens Gerhard, f 4 okt 29 i Abenrå (F: dommer Gerhard J. og Tove Springborg). ~ 14 nov 53 i Kbh Bente Plambæk, f 25 aug 32 i Slagelse (F: automobilhandler Peter P. og Kathrine Nielsen). — St 47 Esbjerg, cand V 55 haud I. — Vikar turnuskand Vejle Amtssgh febr 55, vikar turnuskand og fast kand Amtssgh Gentofte (D) maj - aug 55, klinicist fødeafd Martinsvej dec 55, kand Diakonissestift (B) jan 56, vikar kand Blegd Hosp børneafd juni 56, kand Sct Elis Hosp Næstved med afd fra sept 56.

Jensen, Jens Johannes, f 11 nov 04 på Frbg (F: forfatteren Johannes Vilhelm J. og Else Marie Ulrik). ~ 1° 23 febr 29 i Kbh Grete Hansen, f 15 marts 06 i Kbh (F: maleren Peter Marius H. og Elisa Nikoline Neckelmann, f Schoubye), æ opl 34; 2° 21 sept 35 Olufa Lykke Olsen, f 11 sept 05 i Kbh (F: grosserer Alfred O. og Elisa Bojesen). — St 23 Frbg, cand S 30 haud I, speciallægeaut 39 (intern med, hjertesyg), embeds-lægeeks 40. — Vikar Kbh Amtssgh F med afd okt



30, kand Militærhosp med afd febr 31, Sct Elis Hosp specialafd juni 31 - febr 32, till assist Statens Vitaminlab nov 31 - okt 32; motorpasser og deltager Scoresbysundkomm 2' Østgrønlandseksp juni - sept 32, skibslæge DFDS dec 32, turnus Frbg Hosp juni 33, kand RH psyk klin juni 34, vikar Frbg Hosp neurol afd jan 35, sst dermatol afd febr 35, kand sst med afd marts 35, rsl Statshosp Sønderborg med afd marts 36, Marselsborg Hosp epid afd okt 37, Ålborg Komm Hosp med afd nov 38, Dr Louise Børnehosp juli 40, kredslæge Kalundborg okt 40, Kbh amts sdr Lgk fra aug 44, skolelæge. Deltager D Pearyland eksped S 48 og S 50.

† Jensen, Jens Kristian, f 8 juli 1870 i Ondløse, † 13 juli 55 (F: gårdmand Jens J. og Maren Kirstine Jensen). ~ 99 Anna Margrethe Møller, f 16 april 74 i Skørpinge (F: møller Henrik Jacobsen M. og Elise Kathrine Birgitte Nielsen). — St 92 priv, cand V 99 haud I. — Ved landvæsen til 87. Kst kand KH febr 99, prakt Gørding fra juli 99, jernbanelæge 04 - juni 47. — Medl sogneråd 09 - 13 og 25 - 43, amtsråd april 10 - 22, skoledirekt 16 - 22, skolekomm 17 - 21, hovedbest Radikale Venstre 16 - 32, D Afholdsforen 16 - 18 og fra 34, folketing nov 32 - sept 45, Alkohol-komm 35 - 47, Andels-Anst Tryk kontrolkomité fra 17, best Genforsikringselsk Nerva fra 38.

Jensen, Jens Ladekær, se Ladekær Jensen.

Jensen, Jens Skafte, se Skafte Jensen.

Jensen, Jes Poulsen, f 13 dec 09 i Helsingør (F: lods Mikkel Fischer J. og Karen Marie Toft). ~ 2 sept 34 i Lemvig konsulent Mette Tovborg Jensen, f 6 juni 04 på Klostermølle, Gudum (F: gårdejer Kresten T. J. og Ane Marie Bjerre). — St 27 Helsingør, cand S 34 laud, speciallægeaut 46 (kirurgi). — Vikar rsl Amtssgh Sæby pr. Høng juli 34, kand Sindssygehosp Risskov sept 34, turnus Amtssgh Holstebro marts 35, kand Amtssgh

Skive kir afd marts 36, klin assist Arhus Komm Hosp kir afd juli 37, 2' rskir sst jan 39, kand Fødselsanst Jylland nov 41, Ortopæd Hosp Arhus juli 42. 1' rskir Horsens Komm Hosp febr 43, fg overl sst sept 45 - april 46, 2' rsl sst med afd juli 48, vikar overl Amtssgh Brædstrup okt 48, overl sst fra april 49. — Tillidsmand Skanderborg-Vejle FayL 46 - 49, repr DadL 47 - 49. — Tidsskr art. — Slægtslitt: A. P. Sonnichsen, S. Sonnichsen og N. M. Kromann: Slægten Sonnichsen, 2 udg 1940.

Jensen, Johannes Stenum, se Stenum Jensen.

Jensen, Johannes Torp, se Torp Jensen.

Jensen, Jørgen Gars, se Gars Jensen.

† Jensen, Jørgen Eriksen, f 12 aug 1870 i Bæk pr Vonsbæk, † 27 april 56 (F: kaptajn, gårdejer Erik Hansen J. og Marie Kjær). ~ 1^o 7 juni 02 i Kbh Margrethe Kaarsberg, f 10 dec 80 i Skelby pr Herlufmagle (F: amtslæge, dr med Hans Sophus K, † 16 marts 29, og Anna Elise Margarethe rigsgrevinde von Platen-Hallermond), æ opl 15; 2^o 18 juni 15 i Vallø Laura Johanne Marie Holst, f 26 juni 85 i Kbh (F: købmand Hans



H. og Thora Martine Rasmussen). — St 89 Herlufholm, cand V 96 laud, dr med 02 (Om Pneumokokperitonitis), specialistanerk 18 (kirurgi). — Aman febr - juli 96, vikar jan - juli 97, rsl Amtssgh Fakse sept 97, kand Frbg Hosp og assist prof Howitz juli 98, kand KH juli 1900 - maj 02, rskir Frbg Hosp (A) dec 03 - dec 06, afdlæge Frbg Poliklin kir afd marts 07 - 43, till assist Frbg Hosp røntgenklin april 07 - april 08, rsl Hæren april 07 - marts 09, forst Frbg Hosp røntgenlab april 09 - marts 20, docent alm kirurgi Tandlægeskolen 11 - 43 og prosekter kir 14 - 17; klinikchef KH kir poliklin maj 20, overlæge sst april 36 - 40; prakt Frbg 02 - 04 og fra jan 07, skolelæge 07 - 09, till kommlæge 07 - 43. — Studierejser 02, 04, 08, 13 (kirurgi). — Censor kirurgi 31. Form Vesterbro-Frbg Lgf og næstform Kbh Lgf 23 - 27, repr DadL 23 - 27, attestudv 23 - 25, form D kir Selsk 39 - 41. Medl best Kbh Boldklub 89 - 96 og 98 - 06, form Kbh Boldspil Union 03 - 11, medl D Idrætsforb Amatør- og Ordensudv fra 07, best Den liberale Venstreforen Kbh 20 - 28, Sønderjysk Foren Kbh 20 - 46, æresmedl 47; medl hovedbest Grænseforen fra 43. — Forf af: disp, 02; Bækkenbrud, 12; Senesutur og Senetransplantation (s m C. D. Bartels) 14; En ny Metode til operativ Behandling af Frakturer (s m E. Dahl-Iversen) 27; afh og tidsskr art om kir emner. — Medl Deutsche Gesellschaft für Chirurgie 10 - 41. — R* 29.

Jensen, Jørgen Preben, f 24 sept 20 i Kbh (F: slagtermstr Carl Emil J. og Elisabeth Johansen). ~ 12 marts 49 i Hobro tandtekniker Inge Hein, f 2 marts 28 i Hobro (F: trafikkontrollør DSB Frits Otto H. og Ester Margrete Pedersen). — St 39 Frbg, cand V 47 laud. — Vikar kand Sindssygehosp Nykøbing S marts 47, turnus Amtssgh Hobro april 47, surnum kand RH øjenafd april 48, vikar kand Amtssgh Hobro juli 48, RH neu-rokir afd sept - dec 48, kand Skørping San febr 49, Centralsg Silkeborg med afd jul 49 - juni 50, Centralsg Randers med afd aug 50, 2' rsl sst med-epid afd marts 51, aman Randers april 53 - juni 54, prakt Fredericia juli 54, 1' rsl Vordingborg Sgh fra aug 56.





Jensen, Kai Anton, f 9 april 14 i Vrå (F: dyrlæge Anton Johannes J. og Augusta Vilhelmine Thomsen). ~ 15 aug 42 i Ålborg sygepl Irma Dagmar Marie Schultz, f 7 dec 15 i Ålborg, (F: kobbersmed Carl Vilhelm S. og Martha Pedersen). — St 32 Hjørring, cand S 39 laud. — Turnus Ålborg Amtssgh sept 39, vikar kand sst kir afd sept 40, praksisvikar okt 40, vikar kand Ålborg Amtssgh med afd dec 40, kand Amtssgh Brørup juni - aug 41, Køge Sgh sept 41, rsl sst dec 42 - nov 48, prakt Klokkeholm fra jan 49. — Form sundheds-komm 50.

* **Jensen, Kai Adolf**, f 16 juli 1894 i Kbh (F: prof Adolf Severin J. og Marie Jacobine Henriette Augusta Bloch). ~ Emilie Kathrine Rasmussen, f 12 jan. — St 13 Adler, cand V 22 laud, dr med 27 (Undersøgelser over Colibacillens normale Vækstforhold). — Rsl Søværnet maj 22, assist Seruminst nov 24, turnus RH (B og D) juli 26, adforst Seruminst tub afd juli 31, prof alm patol Kbh Univ fra 40. — Censor bakteriol og parasitol Landbohøjsk 38, uorgan kemi mat-naturvid fakultet Univ 51. Sagkyndig alm patol Retslægeråd 41. Medl eksekutivkom Union Internat contre la Tuberculose 49, præs XIe conf de l'Union Internat contre la Tuberculose 50, præs l'Union Internat contre la Tuberculose 50 - 52, medl forretningsudv Nationalforen Tub Bekæmp 50, videnskab råd Tuberculose-Forschungs Inst Borstel, Tyskland 53; medl best P. A. Brandts legat, Michaelsen-Fond og Pasteurselsk. — Medl Akad for de tekn Vidensk 43, Svenska Läkaresällsk, Videnskabernes Seisk 46, Svenska Läkaresällsk sektion hygien och bakteriol 49. Æresmedl Societade Brasiliere de Tuberculose 49, medl Acad Asiatica 50, Societè de Pathologie comparée 51, Comité internat Permanent de Congrès de Pathologie Comparée 51, Norsk Med Seisk 54; korresp medl The American Trudeau Society 50. — R* 48, R1* 55.

Jensen, Kaj Bjørn, se Bjørn Jensen.

Jensen, Kai Gert, se Gert Jensen.

Jensen, Kaj Gotlieb, se Gotlieb Jensen.

Jensen, Karl Østerskov, se Østerskov Jensen.

Jensen, Kay Højholt, se Højholt Jensen.

Jensen, Kirstine Ladefoged, se Ladefoged Jensen.

Jensen, Hans Kjeld, f 4 april 21 i Lundby (F: mejeribestyrer Anders Christian J. og Sigrid Marie f Jensen). ~ 26 juni 48 i Kbh Tove Jut Finsrud, f 27 juli 19 i Kbh (F: fabrikant Theodor F. og Meta David- sen). — St 40 Vordingborg, cand S 49 haud I. — Turnus Frbg Hosp sept 49, ansat Amtssgh Frederiksværk sept 50, Øresundshosp Helsingør sept 51, Amtssgh Usserød febr 53, Sct Lukas Stift marts 54, rsl Amtssgh

Nykøbing S fra marts 55.



* **Jensen, Kjeld Max**, f 23 okt 23 i Kbh (F: direktør Anton Marius J. og Rosalia Eufermia Dünwald). — St 43 V Borgerdyd, cand V 52 laud. — Turnus BBH (C og A) april 52, kand Amtssgh Usserød febr 53. I Sverige.

* **Jensen, Klaus Adolf**, f 18 nov 27 på Frbg (F: prof, dr med Kai Adolf J. og Emilie Kathrine Rasmussen). — St 46 Sct Jørgen, cand V 54 laud. — Turnus RH marts 54, assist sst med poliklin dec 55.

Jensen, Knud, f 19 okt 14 i Frederikshavn (F: grosserer Christian Emil J. og Dagmar Cecilie Kathrine Nielsen). ~ 7 okt 39 i Frederikshavn Ellinor Larsen, f 18 april 16 i Frederikshavn (F: fiskeeksportør Hans Emil L. og Annette Stefensen). — St 33 Hjørring, cand S 40 laud. — Kand Sindssygehosp Risskov okt 40, turnus Amtssgh Hornsøld dec 40, rsl Amtssgh Store-Heddinge dec 41, 2' rsl Vejle Amtssgh maj 42, prakt Skagen fra febr 43, visit læge 44, skolelæge 49.



Jensen, Lisbet, f 31 aug 28 i Gentofte (F: udskrivningschef Paulus Nielsen Thoft og Ellen Emilie Sørensen). ~ 1 juli 50 i Århus cand jur Ejvind Bjørn Jensen, f 20 jan 27 i Hjørring (F: bankdir Jens Christian J. og Carla Christine Jensen). — St 46 Århus, cand V 55 laud. — Turnus KH juni - aug 55 og maj 56, vikar kand Militærhosp kir afd fra aug 56.



Jensen, Magda Edith, f 18 okt 14 i Vejrum pr Holstebro (F: gårdejer Niels Bernhard J. og Karen Marie Nielsen). — St 33 Viborg, cand S 40 laud, speciallægeaut 51 (gynækologi), 55 (obstetrik). — Turnus Århus Amtssgh sept 40, hosp og praksisvikar sept 41, kand Krabbesholm San okt 42, rsl Åbenrå Tub Hosp og Tub Stat Sønderjyll jan 43, vikar Amtssgh Holstebro med afd febr 44, rsl sst kir afd juni 44, 2' rsl sst



juni 45, kand Diakonissestift (A) maj 46, Frbg Hosp gynækol afd maj 47, RH fødeafd A og gynækol afd I maj - okt 48, vikar kand KH gynækol afd Forchammersvej dec 48, kand Sct Jos Hosp fødeafd jan 49, 2' rsl Diakonissestift (A) april 49 - marts 51, assist KH kir poliklin maj 51, 2' rsl Kbh komm fødeklin Martinsvej dec 52, kst 1' rsl sst nov 54 - nov 55, vikar 1' rsl sst jan 56, 1' rsl Sct Jos Hosp fødeafd fra maj 56; prakt speciallæge Kbh.

Jensen, Margrethe Kudsk, se Kudsk Jensen.

* **Jensen, Mary Elisabeth**, f 6 dec 08 i Kbh (F: telefonmstr Harald J. og Mary Jensen). — St 28 priv, cand S 36 laud. — Turnus Horsens Komm Hosp aug 36 - juli 37, kand Odense Amtssgh gynækol afd sept 37, sst kir afd sept 38, Amtssgh Gentofte (H) juni 39, vikar rsl Amtssgh Brønderslev marts 40, Nørre Hosp juli 40, BBH (A) sept 41, rsl Centralsgh Randers røntgenafd nov 42, 2' assist KH røntgenklin jan 44, 1' assist sst okt 44, jernbane-læge april 47, 2' rsl BBH røntgenklin april 48, kand Finseninst og Radiumstat



marts 50, vikar kand Rud Berghs Hosp nov 51, kand sst dec 51, vikar rsl Sundby Hosp røntgenafd maj 56. Prakt Kbh.

Jensen, Kirsten Mette, f 17 april 26 i Rønne (F: læge William J. og Karen Kirstine Bentsen). — St 44 Rønne, cand V 56 laud Århus. — Turnus Amtssgh Randers fra febr 56.



Jensen, Mogens Landgreen, se Landgreen Jensen.

Jensen, Niels Emil, f 15 juni 1872 i Kbh (F: hus-ejer Rasmus J. og Emilie Caroline Lund). ~ 30 okt 03 i Kbh Nanna Hammershaimb, f 21 maj 70 i Næs, Færøerne (F: provst Venceslaus Ulricus H. og Elisabeth Christiane Augusta Gad). — St 91 Borgerdyd, cand V 1900 laud I, embedslægeeks 16. — Kand Finseninst marts 1900, kst kand Kgl Fred Hosp juli - okt 1900, kand Alborg Amtssgh jan 01, kst distrilæge Norderøerne Færøerne marts - aug 03, kommlæge Sandø dec 03, Thorshavn sept 07, till læge Færø Tub Hosp sept 07; distrikts- og sgh-læge Suderø april 14, kredslæge Odsherred juni 14 - nov 41, privat Gadstrup.

Jensen, Niels Vedel, se Vedel Jensen.

Jensen, Olaf Østergaard, se Østergaard Jensen.

* **Jensen, Ole Ingvar**, f 12 april 19 i Kbh (F: blomsterhldr Niels J. og Marina Larsen). ~ 20 marts 43 i Kbh Ellen Bøggild, f 20 nov 22 i Kbh. — St 38 Sct Jørgen, cand V 46 laud. — Turnus Amtssgh Gentofte (A og B) marts 46, kand Filadelfia marts 47, Sct Hans Hosp febr 48, 2' lægeassist KH psyk poliklin dec 48, assist speciallæge psykiatri Mødrehjælpen juni 49, 1' assist KH psyk poliklin dec 49, kand BBH psyk afd maj 51, kand sst børnepsyk afd maj 52, 1' assist (psykoterapeut) KH psyk afd maj 53, 2' rsl Frbg Hosp



(D) sept 53, kand Frbg Hosp (N) sept 55, 1' rsl sst psyk afd marts 56, speciallæge (psykiatri) socialmed kons Frbg Komm Socialkontor fra sept 56. — Extraord medl Sv Psykoanalytiska Fören 53.

Jensen, Orla Kragelund, se Kragelund Jensen.

Jensen, Oskar Christensen, f 26 okt 19 i Kbh (F: sneedker Aage J. og Edith Christensen). ~ 31 okt 42 i Kbh korrespondent Anne Lise Gudrun Olsen, f 16 nov 19 i Kbh (F: inspektør C. V. F. O. og Gudrun Christiansen). — St 38 Sct Jørgen, cand V 46 laud, speciallægeaut 57 (lungetub). — Turnus Amtssgh Esbønderup febr 46, rsl DrK sgh Krakow, Polen jan - marts 47, havnelæge Færingehavn, Grønland maj 47 - dec 48, rsl Alborg Amtssgh tub afd febr 48, kand Alborg Komm Hosp med afd april 50, distrilæge Julianeåb, Grønland, okt 50, under permission helårskand Frbg Hosp (E) aug 53 - jan 54; 1' rsl Dr Ingrid's San, Godthåb dec 54 - juni 56, assist Centralstat Tub Bekæmp fra sept 56.



* **Jensen, Ove Aksel**, f 28 aug 24 i Randers (F: handelsgartner Aksel J. og Elma Gudrun Christiansen). — St 43 Randers, cand S 51 præ. — Turnus Odense Amtssgh nov 51, kand Amtssgh Roskilde kir afd okt 53, Århus Komm Hosp neurokir afd okt 54, assist Sct Ansgar Klin Åbenrå øjenafd juli 55.

Jensen, Ole Povl (Paul), f 20 marts 19 i Ålborg (F: handelsrejsende Henrik J. og Magda Marina Kjørminde Vennedyrd Nielsen). ~ 17 nov 46 i Holstebro sygepl Emely Thomasen, f 25 nov 18 i Holstebro (F: møbelhandler Christian T. og Mette Hedegaard). — St 37 Ålborg, cand V 45 laud. — Turnus Amtssgh Herning maj 45, vikar kand sst maj 46, kand Alborg Komm Hosp sept 46, rsl Ålborg Komm Tub Hosp og Tub Stat marts 47, till tilfs læge lejr for tyske flygtninge Ålborg maj 47; 1' rsl Silkeborg San og Skanderborg Amts Tub Stat febr 49, kst overl sst aug 50 - april 51; 1' rsl Alborg Komm Tub Stat fra aug 52.



Jensen, Per Christian, f 29 maj 20 i Randers (F: statsekam ejendomsmægler Marius Martinus J. og Marie Dortha Jensine Nielsen). ~ 26 juni 43 i Sønderborg Edith Møller Rasmussen, f 8 aug 22 i Sønderborg (F: skoleinsp Johan Marius R. og Agnes Kathrine Frederikke Jensen). — St 39 Randers, cand S 47 laud. — Vikar Statshosp Sønderborg kir afd maj 44, Kysthosp Juelsminde maj - aug 45; turnus Amtssgh Grindsted juli 47, kand sst marts 48, kand Juelsminde febr



49, Statshosp Søndersborg gynækol afd nov 49, prakt Broager fra okt 50, skolelæge okt 50. — Tidsskr art.

Jensen, Jens Peter, f 28 juni 1898 i Hørдум (F: hotelejer Johannes J. og Inger Marie Mathilde Jakobsen). ~ 11 aug 29 i Raklev Kirsten Hertz, f 10 juli 05 i Kbh (F: overl Rolf H., † 2 okt 37, og Astrid Thora Faurschou). — I apotekerlære 12-16, exam pharm 16, st 18 priv, cand S 25 laud, speciallægeaut 40 (oftalmologi). — Vikar kand Thisted Amtssgh juli-sept 25, kand Alborg Komm Hosp kir afd nov 25, Kbh

Amtssgh F kir afd okt 27, till vikar assist Seruminst febr-nov 28; turnus KH (III og V) maj 28, surnum kand Dr Louises Børnehosp maj 29, RH fødeafd B juni 29, prakt Havndal juli 29-sept 35, rsl Kysthosp Refsnæs april 36, surnum kand KH øjenafd febr 37, kand sst febr 38, till surnum kand sst neurol poliklin juli-dec 38; rsl Odense Amtssgh øjenafd jan 39, øjenlæge Set Jos Hosp Randers jan 41, overl Centralsgh Randers øjenafd fra april 46. — Studierejse Frankfurt a/M og Heidelberg 39. — Medl best Randers Lkf 49-53. — Tidsskr art.

Jensen, Peter Marius, f 26 febr 03 i Birkum (F: gårdejer Hans J. og Karen Knudsen). ~ 22 okt 49 i Husby sygepl Gerda Grønlykke, f 26 aug 18 på Wedellsborg (F: mejeribest Niels G. og Gudrun Christiansen). — St 22 Odense, cand S 29 laud. — Aman dec 29, kand Hjørring Amtssgh kir afd jan 31-april 32, turnus BBH (B og D) juni 32, kand RH fødeafd B juni-okt 33, rsl Amtssgh Middelfart jan 34,

kst overl sst aug 43, prakt Middelfart jan 44-juni 55; privat Middelfart. — Studierejse Amerika 37.

Jensen, Peter Otto, f 2 marts 22 i Odense (F: grosserer Anders Laurits J. og Helga Eleonora Enger). ~ 19 maj 46 i Kbh Marie Andersen, f 6 juli 23 i Frederikshavn (F: smedemester Valdemar Peter A. og Karen Dorthea Pingel). — St 40 Odense Kat, cand S 49 laud. — Vikar kand KH (I) juli 49, vikar 2' läkare Källshagens Sinnessjukh, Vänersborg, sept 49, turnus BBH (B og F) okt 49, rsl Hæren okt 50, årskand Tub

Hosp Hjørring jan 51, vikar Centralsgh Hjørring øreafd dec 51, årskand sst jan 52, 2' rsl sst jan 53, årskand Sct Jos Hosp Odense øreafd okt 53, kst 1' rsl Centralsgh Hjørring øreafd marts 53, 2' rsl sst sept 54, 1' rsl sst jan 55, kand BBH neurokir afd sept 56, Frbg Hosp (A) fra marts 57. — Studierejse London 56. — Medl repr FayL 54, DadL 54.

Jensen, Peter Skovgaard, se Skovgaard Jensen.

* **Jensen, Poul Erik**, f 27 juli 20 i Hjørring (F: slagtermstr Svend Aage J. og Julie Sofie Birgitte Katrine Andresen). — St 38 Hjørring, cand S 48 laud I. — Turnus Amtssgh Brædstrup okt 48, kand Amtssgh Terndrup okt 49, 2' rsl sst febr 50, prakt Hadsund fra aug 51.

Jensen, Poul Erik Christian, f 5 april 29 Bregninge pr Føllenslev (F: gårdejer Niels J. og Kirstine f. Jensen). ~ 11 febr 56 i Slagelse exam lægesekr Dorrit Fiedel, f 16 marts 28 i Kalundborg (F: musikhandler Wilhelm F. og Helga Petersen). — St 48 Høng, cand V 56 laud. — Kand Amtssgh Kalundborg febr 56, turnus Amtssgh Grenå marts 56, kand sst fra marts 57.

Jensen, Poul Kofoed, se Kofoed Jensen.

Jensen, Poul Verner, f 1 juli 25 i Skive (F: lærer Niels Severin J. og Dagmar Ruth Prøvnsen). ~ 18 aug 51 i Viborg Else Halskov Hansen, f 27 sept 28 (F: skoleinspektør Anders H. H. og Valborg Dalum). — St 45 Viborg, cand S 53 laud I. — Vikar Amtssgh Roskilde 3 mdr S 51, Amtssgh Skive 3 mdr S 52; turnus Amtssgh Ringse sept 53, kand sst sept 54, aman Hesselager fra april 55.

Jensen, Rasmus Marinus, f 3 nov 1898 i Viemose (F: gårdejer Jacob J. og Ane Johansen). ~ 5 aug 33 i Birkerød Karla Petersen, f 23 juni 08 i Kbh (F: fabrikant Carl P. og Noline Schreiber). — St 17 priv, cand V 25 laud. — Kand Sindssygehosp Middelfart maj 25, rsl Dronninglund Sgh febr 26, Amtssgh Skanderborg okt 26, kand Kbh Amtssgh F kir afd maj 28, sst med afd dec 28, prakt Ebeltoft april 30, visit læge sst; kommlæge Fejø fra okt 37. — Form sundhedskomm 38.

Jensen, Signe Engbæk, se Engbæk Jensen.

Jensen, Sigurd Eskjær, se Eskjær Jensen.

Jensen, Holger Steen, f 27 okt 16 i Sengeløse (F: dyrlæge Andreas Peter Laurits J. og Elisabeth Margrethe Hansine Rasmussen). ~ 11 okt 42 i Svendborg husholdningslærerinde Else Marie Skovgaard Andersen, f 19 sept 17 i Kbh (M: Anna Pedersdatter Skovgaard). — St 35 Roskilde, cand S 42 laud. — Turnus Holbæk Amtssgh juli 42, vikar kand Statshosp Søndersborg kir afd juli 43, aman Næstved sept 43, fast kand Thisted Amtssgh kir afd sept 44, rsl Amtssgh Gram okt 45, fast kand Amtssgh Gentofte kir afd okt 46, prakt Otterup fra okt 47.

* **Jensen, Steffen**, f 22 april 23 i Sdr Onsild (F: Osvald Magnus J. og Johanne Amalie Frederiksen). — St 43 priv, cand V 55 haud I. — Lånslas Sundsvall juni 56, kand Mosjøen og Vefns Sykeh Norge sept 56.

Jensen, Sven Engell, se Engell Jensen.

Jensen, Svend Aage Gunnar, f 21 nov 1892 i Kbh (F: restauratør Jens Christian J. og Caia Vilhelmine Knudsen). ~ 20 sept 18 i Kbh Astrid Marie Andersen, f 12 sept 95 i Kbh (F: maskinist Svend Peter A. og Oline Cecilie Olsen). — St 09 Efterslægt, cand S 16 haud I. — Kand Sindssygehosp Middelfart jan - juni 13, Alm Hosp nov 14 - okt 15 og jan - marts 16, rsl Hæren 16 - 18, till Garn Sgh Slagelse 17, Slagelse Komm

Hosp juli 17; kand Børnehosp Fuglebakken aug 18, vikar og aman, prakt Gørlev sept 18, jernbane-læge 30, prakt Kbh fra jan 32, ekstraord turnus-bevis 32, kommlæge maj 38, tilsf læge Vanløse Læringsvej april 36. — Studierejser Karlsbad 29, Berlin 30 og 31.

Jensen, Søren, f 5 sept 01 i Malling (F: direktør Jens Peter J. og Karoline Mathilde Jensen). ~ 6 juli 30 i Nørresundby Elisa Margrethe Funch Porshøj, f 10 maj 07 i Kbh (F: afdelingschef Aage Christian P. og Elisabeth Henriksen). — St 20 Århus, cand S 27 laud. — Vikar rsl Amtssgh Ringe sept 27, kand Århus Komm Hosp kir afd okt 27, rsl Sønderborg Amtssgh april 28, skibslæge ØK juni 29, vikar okt 29, surnum

kand RH fødeafd B dec 29, vikar febr - april 30, prakt V Hassing fra maj 30. — Medl sygek udv 42, kommunale udv 50, form 56, medl best Alborg amts Lkf 50, jydsk centraludv 54.

Jensen, Søren Borup, f 22 sept 22 i Kbh (F: repræsentant Janus Georg J. og Else Marie Mikkelsen). — St 41 Sct Jørgen, cand V 49 laud. — Turnus Amtssgh Gentofte (C og D) maj 49, vikar kand Ortopæd Hosp (I) maj 50, halvårskand Sct Elis Hosp kir afd nov 50, sst med afd maj 51, KH psyk afd nov 51, Sundby Hosp børneafd juni 52, hel-årskand Diakonissestift med afd dec 52, Sundby Hosp børneafd okt 53, 1' rsl Sct

Elis Hosp med afd fra nov 54. — Lærer med sygd Sygeplejeelevsk Sundby Hosp og Sct Elisabeths Hosp fra okt 55. — Tidsskr art.

Jensen, Tage, f 18 aug 04 i Kbh (F: forlagsboghdrl Michael Henning J. og Emilie Antoinette Jensen). ~ 21 aug 32 i Gentofte Dagny Margrethe Enghoff, f 20 marts 04 i Kbh (F: bagermstr Christian Philip E. og Dorothea Marie Hatting). — St 24 Schneekloth, cand V 32 laud, embedslægeeks 40, speciallægeaut 44 (dermato-venerologi). — Vikar kand KH (III), Frbg Hosp (A og F), surnum kand RH fødeafd B 32 - 33, 2' rsl Fre-

derikshavn Sgh febr 33, vikar sessionslæge marts - juni 34, turnus BBH (C og A) dec 34, surnum kand Amtssgh Gentofte røntgenafd dec 35, kand Frbg Hosp (C) april - sept 36, Børnehosp Fuglebakken dec 36, Rud Berghs Hosp juni - dec 37, Blegd Hosp febr - maj 38, fast kand KH (IV) dec 38 - jan 40, Rud Berghs Hosp juni 40, klin assist Univ dermatol klin sept 40, friv assist Seruminst fra 41, 2' rsl Finseninst dermatol afd febr 43, vikar 1' rsl Frbg Hosp (C) maj 44, 2' rsl RH sept 44, 1' rsl Rud Berghs Hosp febr 45, visit læge marts 46, rsl Hæren juni 47; prakt Lyngby 35, som speciallæge Kbh fra sept 46. — Tidsskr art om dermatol emner.

Jensen, Tage Riisberg, se Riisberg Jensen.

Jensen, Thomas Vigstrup, se Vigstrup Jensen.

Jensen, Thorkild Johannes, f 27 maj 02 i Dronninglund (F: uldspinder Eskild Martinus J. og Birgine Kathrine Marie Gregersen). ~ 18 juni 29 i Bedsted Elna Petrea Nielsen Harregaard, f 20 april 02 i Bedsted (F: landmand Peder H. og Else Marie Sund). — Stud polyt, st 21 priv, cand S 28 laud. — Vikar Finseninst med afd juli 28, kand Sindssygehosp Risskov sept - okt 28, Sindssygehosp Middelfart dec 28, rsl Spangsbjerg San febr 29, kand Randers Sgh nov 29, aman Sulsted nov 31, prakt sst fra april 32, jernbanelæge 41.

Jensen, Tora, f 15 nov 26 i Nakskov (F: lærer Peder Pedersen Majgaard og telefonistinde Gerda Marie Nielsen). ~ 25 sept 54 i Odense landbrugskand Johan Henrik Jensen, f 16 febr 21 i Tæbring (F: husmand Karsten J. og Mariane Pedersen Majgaard). — St 44 Nakskov, cand S 52 laud. — Husassist og bank-elev til 45. Turnus Odense Amtssgh aug 52, årskand BBH (D) aug 53, vikar kand sst (B) nov 53, kand Odense Amtssgh røntgenafd og radiumstat dec 53, Amtssgh Farsø okt 54, vikar kand Haderslev Bysgh okt 55, kand Haderslev Amtssgh fra dec 55, skolelæge juli 56.

Jensen, Vagn Anker, f 22 nov 14 i Budolfi landsg (F: lektor Anker Jørgen J. og Ane Kristine Kristensen). ~ 3 april 40 i Kbh Jonna Gudrun Nanna Jensen, f 28 aug 18 i Kbh (F: skomagermstr Valdemar Juul J. og Johanne Marie Nielsen). — St 33 Haderslev, cand S 43 haud I. — Turnus Amtssgh Frederikssund aug 43, 2' rsl Amtssgh Dronninglund aug 44, vikar dec 45 - marts 46, prakt Hals fra april 46, till fg sgh-læge Hals fra april 46.



Jensen, Vagn Jørgen, f 30 maj 25 i Kbh (F: kvartermstr ved Nørre Hosp Jens Jørgen J. og Dagny Elvekjær). — St 43 Ø Borgerdyd, cand V 51 laud. — Vikar Centralsgh Holbæk med afd febr 51, Ringsted Sgh april 51, Centralsgh Hillerød med afd maj 51, klinicist RH fødeafd A juni 51, turnus Horsens Komm Hosp juli 51, rsl Hæren juli 52, vikar Centralsgh Svendborg med afd febr 53, surnum kand RH øjenafd april 53, assist Sct Ansgars Klin, Åbenrå øjenafd maj 53, till rsl Hæren juni - sept 53; kand Arhus Komm Hosp neurokir afd juni 55, vikar sst øjenafd juni 56, kand sst fra okt 56.



Jensen, Heinrich Walter Marius, f 13 jan 23 i Flensborg (F: faktor Marius Rief J. og Frieda Anna Manthei). ~ 6 juni 53 i Thorshavn lab assist Annemarie Jenny Top, f 3 maj 28 i Åbenrå (F: overl Kai Hammer og Maren Thyra Top). — St 41, Flensborg, med eks Kiel gut, dr med 50 Kiel, d jus pract 55. — Vikar D Sundhedstj Sydslesvig med afd dec 50, kand og fg 2' rsl Avnstrup San marts 51 - febr 52, kand D Sundhedstj Sydslesvig tub afd maj 52, 1' rsl Færøernes Tub San Thorshavn febr 53, klinicist Sct Jos Hosp fødeafd juni 55, 2' rsl Dr Alexandrines Hosp Thorshavn og assist læge Færøernes Tub San fra dec 55.



Jensen, Viggo Andreas, f 2 dec 05 i Kbh (F: maskinmstr Vilhelm August J. og Gunhild Kæmner). ~ 17 marts 32 i Odense Karen Høst Saunte, f 29 okt 06 i Odense (F: øjenlæge dr med Ove H. S. og Marie Louise von Thun). — St 24 Ordrup, cand S 31 laud, dr med 36 (Clinical studies of the tributary thrombosis in the central retinal vein), speciallægeat 37 (oftalmologi). — Vikar Arhus Komm Hosp aug 31, surnum kand RH øjenafd okt 31, vikar Odense Amtssgh med



afd april 32, vikar maj 32, kand Odense Amtssgh med afd juni 32, sst kir afd maj - okt 33, ekstraord turnusbevis, kand Blegd Hosp april 34, RH øjenafd sept 34, surnum kand sst neurolog og neurokir afd april 35, KH øjenafd juni 35, RH neurolog og neurokir afd okt 35 - marts 36, 3. assist KH øjenafd maj 36, 2' rsl sst april 37, 1' rsl sst jan 39 - dec 41, prakt Arhus fra jan 42, kons øjensygd Arhus komm Hosp væsen jan 43, prof oftalmologi Arhus Univ fra 52 og overl Arhus Komm Hosp øjenafd fra jan 57. — Studierejser Paris 33 - 34 (oftalmologi), Budapest 38. — Medl best Provinsøjnlægernes Org 42, form 45 - 52, Jysk med Selsk 43 - 47, Arhus Lkf 47 - 49.

Jensen, Viggo Robert, f 18 juli 05 i Riga (F: fabriksdir Carl Otto J. og Christine Aumann). ~ 4 maj 32 i Kbh Karen Haugaard Nielsen, f 11 okt 03 i Lund pr Rødvig (F: gård-ejer Chresten N. og Maren Kristine Olsen). — St 24 Fredericia, cand V 33 haud I. — Vikar Frbg Hosp med afd marts 33, kand sst okt 33, sst kir afd juni 34, ekstraord turnusbevis, surnum kand Børnehosp Fuglebakken dec 34, læge Falck febr 35 - jan 36, vikar fru Hermansens Klin maj - aug 36 og dec 36 - febr 37; prakt Kbh fra maj 34, læge Børnehaver. — Medstift Den frie Børnehaverforen, medl best Folkebørnehaverforen, form Fritidshj Kbh's Hjælpekolebørn, medl Kbh Borgerrepræsentation 50. — Tidsskr art om soc-med og med-hist emner.



Jensen, Vilhelm Colding, se Colding Jensen.

Jensen, Henry Villiam, f 9 dec 1887 i Hestehaven, Skanderup (F: tømrer Jens Christian J. og Karen Marie Jensen). ~ 8 dec 17 i Arhus Karen Kirstine Bentsen, f 14 juli 91 i Kbh (F: musiker Anders B. og Anne Marie Bloch). — St 07 Horsens, cand S 14 laud. — Rsl Hjørring Amtssgh aug 14, vikar febr 16, turnus RH (B og C) sept 16 - aug 17, prakt Egelund, Rønne, okt 17, kommlæge Endelave fra okt 53.

Jensen, Henrik Villum Ole, f 23 juli 06 på Frbg (F: forfatteren Johannes Vilhelm J. og Else Marie Ulrik). ~ 15 aug 30 i Kbh Elin Madsen, f 15 aug 08 på Frbg (F: grosserer Axel M. og Helga Marie Petersen). — St 24 Frbg, cand V 32 laud, speciallægeat 39 (radiologi). — Vikar Amtssgh Frederikssund marts - maj 32, kand Amtssgh Fåborg sept 32, rsl Korsør Sgh juli 33 - aug 34, till Hæren sept 33; turnus Sundby Hosp sept 34 - aug 35, 2' assist Frbg Hosp røntgen- og lysafd nov 35, kand Børnehosp Fuglebakken okt 36, 2' rsl Frbg Hosp røntgenafd jan 37, 1' rsl sst april 38, surnum kand sst afd for hud- og kønssygd marts 39, assist Finseninst røntgendia gn afd april 42, till rsl Hæren juli 42 - juni 45; 2' rsl Radiumstat nov 42, 1' rsl Finseninst røntgendia gn afd okt 44; prakt Gentofte. — Medl best Kbh-Frbg Landsforen til Kræftens Bekæmp 46.



* **Jensen-Holm, Jens**, f 28 juni 29 i Ramsing, Salting (F: viceskoleinsp Holger Jørgen J.-H. og Clara Jenny Kirstine Nielsen). — St 47 Ribe, cand S 56 haud I. — Las Oskarshavn juli 56, turnus Amtssgh Nykøbing F okt 56.

Jensenius, Hans Christian, f 15 febr 07 i Glumsø



(F: godsforvalter Fritz Christian J. og Anna Maria Valborg Koch). ~ 10 febr 34 i Kbh Maria (Mitzi) Anna Glatz, f 31 juli 08 i Hochneukirchen, Østrig (F: skomagernstr Franz G. og Anna Flasch). — St 24 Schneckloth, cand V 32 laud, dr med 45 (Results of experimental resections of the small intestine on dogs (Experimental enteroprival sprue)), speciallægeaut 45

(kirurgi). — Rsl Amtssgh Assens marts 32, vikar 1' rsl Nykøbing M Sgh juni - nov 34, turnus Kbh Amtssgh F med afd marts 35, vikar Frbg Hosp røntgenklin sept 35, kand BBH (A) dec 35 - nov 36, 1' rsl Nykøbing M Sgh jan 37 - dec 38, assist Finseninst røntgendiagn afd febr 39, KH patol inst okt 39, kand RH fødeafd B juni - nov 40, 2' rskir Århus Amtssgh jan 41, 1' rskir Århus Komm Hosp juni 43, kand Ortopæd Hosp Århus maj 48, 2' rsl sst juni 48, 1' rsl sst dec 48, till rådgivende læge Amtsarbejdsanvisn Århus nov 48 - april 49; afdlæge Odense Amtssgh (A) maj 49, overkirurg sst fra marts 53. — Studierejse Wien 35. — Forf af: disp, 45; tidsskr art om extremitetkir og traumatol emner. — Slægtslitt: Th. Hauch-Fausbøll: Slægten Jensenius, 1933.

Jensen, Arne Erik Dag, f 10 juli 23 i Fredrikstad



Norge (F: rektor Jens Martin Arctander J. og Signe Oline Jøraholmen). ~ 28 jan 49 i Århus Else Marie Krag, f 1 april 27 i Stubbe-købing (F: lrs Chr. Krag og Carla Jacobsen). — St 43 Norge, cand V 53 laud. — Kand Ringvål San, Heimdal, Norge marts 54, Sentralsykeh Trondheim kir afd, med afd og røntgenafd fra april 55.

Jeppé-Jensen, Johannes Nyholm, f 13 okt 1890 i



Maribo (F: sgpr Jens Peder Jeppé J. og Vilhelmine Christiane Andrea Nyholm). ~ 29 dec 18 i Harridslev Ellen Margrethe Nielsen, f 25 nov 92 i Svendborg (F: skibsfør Hans Andreas N. og Johanne Marie Vesterholt). — St 09 Randers, cand V 18 haud I. — Aman febr - okt 18, prakt Langå okt 18, Harridslev fra april 25, till læge Støvringgård Kloster juni 25. — Form

sundhedskomm 24 - 25. — Slægtslitt: Sofus Elvius og K. A. Guldbrandsen: Nyholm. En Legatstam-tavle, 1893 (mødrene).

Jeppesen, Frieda Marie, f 27 nov 26 i Højer (F: slagtermstr Lauritz Nielsen og Marie Christine Boysen). ~ 14 maj 53 i Tårnby drifts-leder Arne Wilhelm J., f 7 maj 18 i Tårnby (F: smedemstr August J. og Hansine Hansen). — St 47 priv, cand V 56 haud I. — Turnus RH (B og D) fra maj 56, till klinicist maj 56.



Jeppesen, Hans Ebbe Christian Bernhard Louis, f 13 jan 1900 i Kbh (F: stabssergent Anders J. og Louise Andersen). ~ 21 aug 38 i Rårup Louise Marethe Hundevad, f 19 aug 11 i Århus (F: sekr, løjtn Laurits H. og Inger Marie Nielsen). — St 18 Gl Hellerup, cand V 26 laud, specialist-anerk 33 (oto-laryngologi). — Vikar marts 26, aman og rsl Amtssgh Tarm april 26, 2' rsl Holbæk Amtssgh jan 27, 1' rsl sst nov 27, turnus



Århus Amtssgh nov 28 - okt 29, kand Sindssyge-hosp Risskov jan 30, prakt Grindsted marts 30, assist Sct Jos Hosp Århus Øreafd nov 30 - nov 33, vikar S 34, prakt ørelæge Horsens fra jan 35, kons Kysthosp Juelsminde 39, Horsens Komm Hosp 48, Vejle fjord San 49, overlæge Sct Jos Hosp Horsens Øreafd. — Medl best Provinsørrelægernes Organ 44. — Studierejser Wien og Frankfurt 33, Berlin 38 (oto-laryngologi). — Forf af: Tonsiltuberkulose 48; ahandl om tonsiltuberkulose.

Jeppesen, Ole Kristian, f 4 april 29 i Kbh (F: savværksejer Victor Kristian J. og Ingrid Marie Pedersen). ~ 17 okt 53 i Mogenstrup stud med Anne Marie Johnsen, f 6 maj 32 i Hundested (F: vejning cand polyt Thorvald Georg J. og Suzanne Celina Remazeilles). — St 48 Aurehøj, cand V 56 laud. — Demonstrator anat med-anat Inst 52. Vikar Øresundshosp thoraxkir afd febr 56, Amtssgh Frederikssund april 56, Kbh Militærhosp med afd maj 56, sst kir afd fra sept 56.



† **Jeppesen, Sofus Wilhelm**, f 10 juni 16 i Fredericia, † 24 juli 55 i Hvidbjerg pr Fredericia (F: telegrafass Hans Jacob Hjalmar J. og Klara Kuntz). ~ 31 marts 44 i Randers Annalise Blaabjerg, f 14 febr 19 på Mors (F: gårdejer Poul B. og Kristine Mortensen). — St 35 Fredericia, cand V 42 haud I. — Turnus Vejle Amtssgh febr 42 - jan 43, aman Hobro, fast kand Tønnder Amtssgh okt 46, rsl Skagen Sgh nov 47, kand Sindssygehosp Vedsted sept 48, prakt i Christiansfeld nov 48 - juni 55.



Jepsen, Benny Victor, f 11 juli 28 i Kbh (F: detailhandler Peder Jensen J. og Ellen Eleonora Ingeborg Gundorph). ~ 25 april 53 i Holbæk Kamma Nielsen, f 21 jan 26 i Bårup (F: gård-ejer Thomas Peter N. og Johanne Sophie Andersen). — St 47 Sct Jørgen, cand S 56 laud. — Turnus Sundby Hosp fra sept 56.



* **Jepsen, Ejnar**, f 23 dec 21 i Tønder (F: overl Hæren dr med Peter J. og Käthe Regine Johanna Lübecke). — St 41 priv, cand V 52 haud I. — Turnus Centralsgh Herning april 52, læge Thulebasen Grønland juli 56. Prakt Tønder.

Jepsen, Georg Peder, f 5 maj 1879 i Nr Bork (F: købmand Jens J. og Ingeborg Sørensen). ~ 1° 1 maj 09 i Varde Thyra Vilhelmine Ida Hansen, f 2 okt 79 i Kbh, † 19 nov 15 i Nr Nebel (F: bogbinder Vilhelm H. og Louise H.); 2° 15 sept 16 i Kbh Maren Marie Esther Loumann, f 5 nov 92 i Sorring pr Toustrup (F: bager Niels Rasmussen L. og Else Elisabeth Jensen). — St 1900 Ribe, stud theol 1 år, cand V 09 haud I. — Prakt-sivikar Nr Nebel april 09, prakt sst juni 26, Lemvig juni 29, Sædding pr Esbjerg jan 51, privat Esbjerg fra aug 56. — Medl menighedsråd 38.



Jepsen, Hellmut, f 19 juni 17 i Klovtoft pr Hellevad (F: gårdejer Lehnhardt J. og Christine Marie Petersen). ~ 21 april 43 i Bedsted-Lø Käthe Mathiesen Schmidt, f 24 okt 18 i Østerterp pr Bedsted-Lø (F: proprietær Jürgen S. og Mette Kathrine Rossen). — St 37 Abenrå, stud med Univ Rostock og Kbh, cand V 49 haud I. — Vikar kand Vejle Amtssgh marts 49, turnus Amtssgh Fredericia april 49, vikar kand sst april 50, årskand sst okt 50, 2° rsl sst okt 51, 2° rsl Tønder Amtssgh april 53, 1° rsl sst fra juni 54.



* **Jepsen, Niels Christian**, f 9 juni 25 i Arhus (F: herreekviperingshdr Niels Christian J. og Elisabeth Holbæk). — St 45 Viborg, cand S 54 laud. — Turnus Arhus Komm Hosp sept 54, kand Amtssgh Nibe aug 55.

Jepsen, Niels Pape, se Pape Jepsen.

Jepsen, Otto Sofus Ludvig, f 25 aug 16 i Arhus (F: kommunelærer August Ludvig J. og Marie Kirstine Kibeck). ~ 28 nov 43 i Arhus biblioteksassistent Kirsten Riis Jørgensen, f 30 dec 17 i Arhus (F: musikhdr Jørgen J. og Mary Riis). — St 36 Arhus, cand S 44 laud, speciallægeaut 52 (øre-, næse-, halssyg), dr med 55 (Studies on the acoustic stapedius reflex in man. Measurements of the acoustic impedance of the tympanic membrane in normal individuals and in patients with peripheral facial palsy). — Vikar Amtssgh Skanderborg og Arhus Komm Hosp juli - nov 44, turnus Arhus Amtssgh jan 45, vikar kand sst med afd jan 46, kand sst kir afd febr 46 - marts 47, Arhus Komm Hosp neurokir afd juni 47, vikar Amtssgh Gentofte øreafd juni 48, kand Arhus Komm Hosp radiumstat sept 48, assist prosekter Fyns Stifts patol Inst Odense nov 48, kand RH øreafd febr - juli 49, klin assist sst okt 49, kand Øresundshosp lungekir afd okt 51, vikar 2° rsl RH øreafd jan 52, kand Arhus Komm Hosp øre-klin maj 52, 2° rsl sst nov 52, 1° rsl sst fra juni 54. Lektor øre-, næse-, halssyg Arhus Univ fra febr 56. — Studierejser Stockholm (narkose) 47, Holland (lungetyg) 53, London (oto-neurologi) 55. — Censor patol anat med eks Arhus Univ. — Forf af: disp 55; tidsskr afh om oto-laryngol og oto-neurolog emner.



Jepsen, Ove Lyngsted, se Lyngsted Jepsen.

Jepsen, Peter, f 16 sept 1891 i Rørkær pr Jejsing (F: gårdejer Hans Christian J. og Anne Marie Michelsen). ~ 1° 3 nov 19 i Glückstadt Käthe Johanne Regina Lübecke, † 24; 2° 3 marts 28 i Tønder Marie Neven (F: direktør W. N.). — St 09 Herlufsholm, 10 Flensborg, med eks Kiel S 19, d jus pract nov 20. — Prakt Tønder fra nov 19, jernbanelæge juli 20, korpslæge Hæren maj 23, overl april 27, stabslæge 52 - sept 56. — Medl best Ribe-Tønder Lkf 26 - 30, Sønderjysk Lkf fra 32, form 35 - 55, æresmedl 56. — R* 40, HTH. (HMSK) (FrJK 2).

Jerlang, Erik Ejvind, f 2 april 05 i Soerabaja, Java (F: læge Harald J., † 19 marts 52, og Else Marie Alling). — St 25 Birkerød, cand V 33 laud, speciallægeaut 40 (oto-laryngologi), dr med 50 (Undersøgelser over experimentelle og spontane ad tympanogen Vej udløste Betændelsesforandringer i Øret særlig i den hindede Labyrinth). — Kand Militærhosp kir afd juni 33, Amtssgh Gentofte kir afd juni 34, 2° rsl RH neurokir afd april 35, kand Blegd Hosp april 37, RH øreafd okt 37, 4° assist KH øreafd marts 38, 3° assist sst juni 38, 2° assist sst april 39, 1° assist sst okt 40, 1° rsl sst okt 43 - april 46; hals-



læge Inst for Talelid fra maj 41, prakt speciallæge Kbh. — Studierejser London 30, Wien 33. — Medl best Kbh Øre-Halslægers Org 44, form 47 - 50. — Forf af: disp, udg 49.

† Jerlang, Harald Theoderik Jensen, f 9 juli 1875 i Fårevejle, † 19 marts 52 (F: proprietær Hans Jensen og Karen Marie Larsen) (nvf 14). ~ 22 febr 01 i Nibe Else Marie Alling, f 15 okt 77 i Nibe (F: sparekasseditr Peter A. og Else Hansen). — St 93 Mariboës Sk, cand V 99 laud. — Kst kand KH juni - nov 1900, vikar, prakt Ballerup dec 1900, Off van Gezondheid Hollandsk Indien dec 03-09, tjenstgj Kwantun, Sumatra 06, statens tinminer Banka 09, chef hollandsk-kinesisk Hosp Soengeiliat 09 - 13, i Europa 13 - 14, chef hollandsk-kinesisk Hosp Pangkal-Pinang febr 15 - juli 26, i Europa 22, prakt Kbh 27, Hellerup fra okt 34, privat Kbh fra 38. — Studierejse Berlin 14 (otologi). — (NEK).



* Jerne, Niels Kaj, f 23 dec 11 i Londen (F: dr techn Hans Jessen J. og Else Marie Lindberg). ~ 7 maj 35 i Kbh malerinden Tjek Wahl (Ise Vahlowa), f 26 sept 10 i Czekoslovakiet, † 30 okt 45 i Kbh (F: ingeniør W.). — St 28 Rotterdam, stud Univ Leiden 39, cand V 47 laud, dr med 51 (A study of avidity. Based on rabbit skin reponses to diphteria toxin-antitoxin mixtures). — Turnus RH febr 47 - jan 48, læge Seruminst 43, laborat sst april 51.



Jersild, Poul Mogens, f 6 maj 05 i Kbh (F: overl, dr med Olaf J., † 28 maj 50, og Ingeborg Margaret Ellen Nissen). ~ 7 dec 39 i Kbh Marie-Louise Königsfeldt, f 10 maj 19 i Kbh (F: bankdir, kmhr Wulff Henrik Bernhard K. og Sigrid Meulengracht). — St 23 Ø Borgerdyd, cand S 32 laud, speciallægeaut 42 (intern med), 45 (mave-, tarmsyg), 51 (stofskeftesygd), dr med 42 (Diagnostiske og terapeutiske Problemer ved Febris undulans). — Vikar kand Rud Berghs Hosp aug 32, Odense Amtssgh kir afd okt 32, skibslæge ØK dec 32, Amtssgh Gentofte (B) april 33, sst (A) april 34 - marts 35, till assist Seruminst serodiagn afd jan 35 - sept 42; kand KH (IV) okt 36, assist RH med poliklin maj 37, kand BBH (B) dec 38, 2' rsl sst aug 39, kand Dr Louises Børnehosp sept 42, Blegd Hosp marts 43, vikar rsl sst juli 43, 2' rsl Frbg Hosp epid afd sept 43, 1' rsl sst jan 44, BBH (B) juni 44, overl Hvidøre Hosp Klampenborg fra okt 49; prakt speciallæge Kbh, huslæge



Statens Inst for Talelid marts 48 - maj 50, læge forsikringsselsk Danmark okt 48. — Studierejse USA 45 - 46. — Forf af: disp, 42; tidsskr art om intern med emner, særl vedr sukkersyge. — Medl Royal Society of Med London 48, Association des Diabetologues de Langue Française Paris 56.

† Jersild, Peter Christian Olaf, f 6 juli 1867 i Kbh, † 28 maj 50 (F: veksellerer Peter Valdemar J. og Anna Marie Jensen). ~ 17 sept 02 på Frbg Ingeborg Margaret Ellen Nissen, f 15 marts 76 i Kbh, † 18 juni 51 (F: grosserer, etatsråd Hans N. og Christiane Cathrine Markussen). — St 86 Mariboës Sk, cand S 93 laud, dr med 04 (Undersøgelser over Cervikalsekretet hos Prostituerede), specialistanerk 18 (dermato-venereologi). —



Kand Alm Hosp april 94 - okt 95, Vestre Hosp juni 96, KH dec 96, rsl Vestre Hosp dec 97, till 1' assist Kbh Poliklin dermatol afd dec 97 - nov 1900, rsl KH (IV) dec 01 - nov 06, kst overl sst april 05 - febr 06; afdlæge Frbg Poliklin dermatol afd april 05 - april 08, visit læge okt 09, overl Rud Berghs Hosp juli 16 - juli 37; prakt Kbh fra dec 02, privat fra dec 47. — Studierejser Paris 95 - 96, og 01 (dermatologi), Paris, Berlin 07 (røntgenbehandling). — Medl udv vedr de veneriske sygd okt 08, venerol sagkyndig den skand familieretskomm, form D dermatol Selsk 19 - 21 og 39 - 41, vicepræsident VIII internat dermatol kongr Kbh 30, medl dommerkomité prof konkur dermatologi sept 31. Medl hovedbest D naturfredningsforen 23 - 44. — Forf af: disp, 04; afhandl og tidsskr art især om venerol emner, kobberjontoforese og kuttan reflexhyperalgesi ved adnexlid. — Fik 37 overrakt Studia et opuscula in honorem Olaf Jersild. Korresp medl Soc fr de dermatol 25, tit medl 34; korresp medl Soc Palanson 33, vicepræsident V Congr des dermatol et syphilographes de langue fr Lyon 34, indbudt diskussionsdelt Assoc fr de chirurgie: les rectites proliférantes et stenosantes 34, korresp medl Argentinas og Ungarns dermatol selsk 34. — (FÆL 5).

Jersild, Torben, f 18 maj 09 i Kbh (F: overl, dr med Olaf J., † 27 maj 50, og Ingeborg Ellen Margrethe Nissen). ~ 8 aug 36 på Børglumkloster pr Vrå Vibeke Rottbøll, f 7 sept 14 på Børglumkloster pr Vrå (F: godsejer Henning R. og Gudrun Müller). — St 27 Ø Borgerdyd, cand S 35 laud, speciallægeaut 42 (intern med), 44 (mave-tarmsyg), 52 (pædiatri), 53 (epid sygd). — Turnus Sct Elis Hosp med afd juli 35, kst rsl sst febr 36, turnus sst kir afd april 36, kand Rud Berghs Hosp okt 36, assist Finseninst med poliklin febr 37, fast kand BBH (C) febr 39, kand Dr Louises Børnehosp jan 40, 1' rsl Alborg Amtssgh med-epid afd maj 40, rsl Sct Lukas Stift med afd april 43, till assist læge Invalidefors ret jan - dec 44; fast kand Blegd Hosp marts 45, 1' rsl sst juni 45, till kand RH børneafd okt 48 - jan 49; fast kand Sundby Hosp bør-



neafd maj 49, 1' rsl sst okt 49 - jan 55, till skolelæge Frbg okt 53; overl Vestre Hosp fra dec 55, till Fængselsvæs kons fra dec 55; prakt speciallæge Kbh fra 44, læge franske Ambassade. — Medl hovedbest Foren for spastisk lammede børn 53, Børns fodbeklædning 55, vicegeneralsekr VIII Internat Pædiatr Kongres 56. — Tidsskr art intern-med, epidemiologiske og pædiatriske emner. — (FÆL 5).

* **Jersing, Ulla**, f 17 febr 24 i Brædstrup (F: politimstr Ernst Henrik J. og Thyra Hovmand). ~ Clausen. — St 42 Nakskov, cand S 53 haud I. — Turnus Sct Jos Hosp jan 54.

Jespersen, Bent Georg Borch, f 31 juli 18 i Randers (F: fotograf Carl Christian J. og fotograf Ellen Thomsen). ~ 11 dec 43 i Århus sygepl Nanna Naundrup Christensen, f 30 apr 18 i Årslev pr Randers. — St 38 Horsens, cand V 47 laud. — Turnus Amtssgh Esbønderup febr 47, rsl Søværnet febr 48, kand Amtssgh Ternstrup nov 48, Amtssgh Nykøbing S okt 49, prakt Højby Sjøll fra juli 50, skolelæge.



Jespersen, Birgit, f 17 jan 24 i Kbh (F: højesteretsdommer Chr. M. J. og Elisabeth Djørup). ~ 5 aug 50 i Kbh sagfører, cand jur Toke Stokholm, f 29 okt 19 i Humble (F: dyrlæge Knud S. og Marie Poulsen). — St 42 Ordrup, cand S 51 laud. — Turnus KH (II og I) dec 51 - dec 52, vikar turnuskand KH (II) febr 53, sst (I) i marts 53, Blegd Hosp epid afd maj 53, Centralsg Hillerød med afd juni - aug 54, sst i nov 54, sst jan - febr 55, sst maj - aug 55, sst radiol afd marts - sept 56. — Slægtslitt: C. Jespersen: Stamtavle over den bornholmske Familie Jespersen, 1941; S. O. Fasting: Lægen Frans Casper Djørups Slægt, 1913 (mødrene).



Jespersen, Børge, f 16 nov 09 i Rønne (F: valgmenighedspræst Karl Louis Henrik J. og Ellen Louise Lindhard). ~ 30 april 35 i Nordrup Signe Heine Wismann, f 31 juli 09 på Frbg (F: assistent Bertel W. og Birthe Heine Malling). — St 27 Rønne, cand V 35 laud. — Turnus Amtssgh Nykøbing F febr 35, rsl Amtssgh Ternstrup febr - juli 36, vikar rsl Amtssgh Lemvig sept - nov 36, rsl Ærøskøbing Sgh jan 37, Amtssg Rudkøbing juli 38 - sept 43, prakt Rudkøbing fra nov 43. — Slægtslitt: C. Jespersen: Stamtavle over den bornholmske Familie Jespersen, 1941.

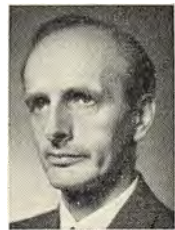

Jespersen, Christian Magdalus, f 25 maj 27 i Kbh (F: ors Knud J. og Lilly Brunkow). — St 45 Sct Jørgen, cand V 54 laud. — Turnus Sundby Hosp marts 54, klinicist RH fødeafd A juni 54, turnus Sundby Hosp juli 54, kand sst kir afd okt 54, underlækar Länslas Borås narkoseafd, Sverige, aug 55, Länslas Härnösand kir afd fra sept 55. — Slægtslitt: C. Jespersen: Stamtavle over den bornholmske Familie Jespersen, 1941.



Jespersen, Hans Geert, f 26 juli 26 i Vind (F: førstelærer Esbern J. og Dagmar Kristine Hald Geertsen). ~ 10 juni 51 på Frbg sygepl Hjørdis Anna-Lena Johansen, f 19 sept 26 i Kbh (F: lærer Holger Bernhard J. og lærerinde Eva Maria Ljungström). — St 45 Sorø, cand V 53 laud. — Vikar 2' lækare sindssygehosp östersund og Sundsvall, Sverige, febr - april 53, turnus Amtssgh Roskilde juni 53, vikar Sct Hans Hosp (B) juli - aug 54, årskand Amtssgh Frederikssund dec 54, till rsl Søværnet febr - sept 55; kand Centralsg Holstebro med afd fra april 56. — Slægtslitt: C. Krarup: Stamtavle over Familien Hald, 1929 (mødrene).



Jespersen, Inge Elisabeth, f 4 okt 19 på Frbg (F: højesteretsdommer Christian Magdalu J. og Johanne Elisabeth Djørup). ~ 13 april 49 i Kbh læge Tage Søttrup. — St 37 Ordrup, cand V 45 laud, embedslægeeks 48. — Turnus RH (B og D) maj 45, kand Sindssygehosp Nykøbing S maj - sept 46, aman og vikar Horsens maj 47, kand Blegd Hosp aug 47 - jan 48, vikar BBH (A) 48, kand Centralsg Randers med-epid afd 48 - 49, Sindssygehosp Risskov 49 - 50, KH neurolog afd maj 50, vikar rsl Centralsg Randers med-epid afd S 50, psyk assist Mødrehjælpen Kbh april 51 - okt 53, till kand Finseninst dermatol afd maj 51, sanitetslægeassist Kbh Sundhedskomm nov 51 - jan 55, kand Børnehosp Fuglebakken okt 53, assist Mødrehjælpen Kbh april 54, afdlæge sst jan 55, sanitetslæge Kbh Sundhedskomm fra april 57. — Studieoph London 46 - 47 (tropemed). — Medl best Kvindel Lægers Klub. — Tidsskr art om psyk og soc-med emner. — Slægtslitt: C. Jespersen: Stamtavle over den bornholmske Familie Jespersen, 1941; S. O. Fasting: Lægen Frans Casper Djørups Slægt, 1913 (mødrene).



† **Jespersen, Julius**, f 3 aug 1859 i Vandborg, † 28 maj 50 i Skovshoved (F: søgnebr Thomas Andreas J. og Caroline Vilhelmine Sophie Elise Thaulow).



~ 1^o 19 juli 92 i Alborg Nanna Bodil Augusta Pedersen, f 7 juni 72 i Horne Fyn (F: stiftsprovst Peder Julius P. og Elisabeth Kallenbach), æ opl 08; 2^o 27 aug 18 i Skovshoved Anna Sophie Arcadia Conradt-Ekeroth, f 11 maj 86 i Horsens (F: borgmester, by- og herredsfgd Richardt C.-E. og Arcadia Baadh). — St 77 Herlufsholm, cand V 85 haud I.

— Læge udvandrerskib 85, militærlæge Hollandsk Indien dec 85, Mil Hosp Semarang, Magelang, Java, Port Pangkal-Pinang, Banka E 87, Atjeh, Sumatra april 90, afsk 91, i Europa 91-92, prakt Paseroean, Java nov 92, i Danmark fra okt 02, prakt Skovshoved nov 02-juni 44, komm læge 04-37. Privat Skovshoved. — Slægtslitt: C. Jespersen: Stamtavle over den bornholmske Familie Jespersen, 1941; T. Thaulow: Slægterne Thaulow, 1922 (mødrene).

Jespersen, Kaj Thomas, f 6 april 1898 i Kbh (F: gårdejer Jens Peter J. og Laurine Petersen). ~ 29 aug 24 i Valby Ingrid Mørch, f 29 maj 1900 i Frøslev, Mors (F: grosserer Valdemar M. og Ida Nielsen). — St 16 Frbg, stud vetr 2 år, cand S 24 laud, specialistanerk 30 (fysiurgi), dr med 40 (Kliniske Undersøgelser over de kroniske Faser af Febris rheumatica samt secundær rheumatisk Arthritis og primær progressiv Polyarthrit).



— Vikar aug - okt 24, læge Manø dec 24, kand KH (VI) marts 25, Blegd Hosp maj 25, 2' assist RH bade- og massageklin okt 25 - okt 27, surnum assist Frbg Poliklin kir afd jan - okt 27, kand Frbg Hosp (A) nov 27, vikar rsl sst (D) maj - aug 28, till assist dr med G Wittrups massageklin maj 28 - maj 30; kand Frbg Hosp (C) jan 29, vikar chef Militærhosp massageklin okt 29 - maj 30, 1' assist RH bade- og massageklin april 30, till vikar afdlæge Samv Sygek Massageklin okt 30, afdlæge sst nov 31 - okt 42; chef Militærhosp massageklin dec 31, overl Hæren Militærhosp fysiurg klin fra okt 39; prakt Vanløse april 25 - dec 31, fysiurg Klin Kbh fra okt 31. — Studierejse USA 49. — Form D Fysiurgers Org 38 - 43 og 44, næstform D fysiurgisk Selsk 38 - 42, medl best D Selsk for Giftforsk 35 - 42, Kbh Lgf 42 - 54, massageudv 42, specialistaevn 42, repr DadL 42, best DadL 50 - 54, næstform 52 - 54, hovedbest Rigsforen til Bekæmp af de rheumatiske Sygd og repræsentant Ligue internat contre le rhumatisme 46, hovedbest Rigsforen til Bekæmp af Børnelamelse og dens Følger 46, best Hellerup Kommunal og Grundejerforen 47. — Tidsskr art om fysiurg emner. — R* 53. HTH 54.

Jespersen, Ove Nygård, se Nygård Jespersen.

Jespersen, Svend-Aage Julius, f 10 sept 14 i Kbh (F: grosserer Richard Christian J. og Kirstine Emilie Johanne Johansen). ~ 14 okt 39 i Kbh Hirsten Lizzie Elb, f 12 maj 15 i Kbh, † 3 april 57 i Roskilde (F: fabrikant Frithiof E. og Kamma Elise Lund). — St 33 Ø Borgerdyd, cand S 42 laud. — Pianist. Ansat Dr Louises Børnehosp, Sundby Hosp, Blegd Hosp; turnus Centralsgh Slagelse aug 42 - juli 43, prakt Greve Strand fra



43, till amtslæge Hjemmeværnet 45-49, læge flygtningeadm 45-48, visit læge juli 45, afdlæge Hæren 46-51 og Finseninst med ambulatorium specialundersøg rheum sygd jan - sept 51. — Studierejse Sverige (rheum sygd) 52, Italien (medicins historie) sept - okt 54. — Repr FayL 42-44; medl sogneråd 50, form sundhedskomm 50, lærer DrK 45, komm aftensk 47. Kompagnichef Hjemmeværnet 52. — Tidsskr art om rheum emner, oversættelser udenlandsk medicinallitt.

Jespersen-Kaae, Jørgen, se Kaae.

Jessen, Arne, f 15 okt 08 i Vejlbj by pr Risskov (F: gårdejer Peder J. og Sine Dorthea Bomholt). ~ 11 juni 36 i Vejlbj Elsa Margrethe Rasmussen, f 11 jan 10 i Langå (F: driftsbest Henrik R. og Petra Rasmussen). — St 27 Århus, cand S 34 laud, speciallægeat 42 (oftalmologi). — Vikar juli 34, friv assist KH øjenklin okt - nov 34, aman Århus jan 35, turnus RH (C) og Militærhosp med afd dec 36, kand Øresundshosp maj 37, turnus



fortsat aug 37, vikar febr 38, surnum RH neurop afd marts 38, vikar april 38, surnum RH neurop afd maj 38, aman Århus juli 38, assist Finseninst øjenafd marts 40, surnum Militærhosp øjenafd marts 41, kand RH øjenafd april 41 - marts 42, till assist dr med O Blegvad aug 41 - marts 42; kand Frbg Hosp neurop afd april 42, prakt Århus fra okt 42; øjenlæge DSB 42, klinikchef Sect Jos Hosp Århus øjenafd april 45.

Jessen, Carl Ulrik, f 10 okt 11 i Kbh (F: kontorchef Johannes Hartvig J. og Inger Barfoed). ~ 1^o 19 marts 40 på Frbg Lillian Daisy Henriksen, f 17 aug 18 i Kbh (F: kunsthdlr Robert Christian H. og Harriet Johanne Frederiksen), æ opl 45; 2^o 19 marts 51 i Helsingør Inge Krarup, f Schrader, f 28 april 20 på Frbg (F: bankfuldm Kål Henry Rudolph S. og Ella Clasen). — St 29 Ø Borgerdyd, cand S 36 laud. — Turnus Odense



Amtssgh nov 36, kand sst med afd nov 37, vikar og rsl Hæren sept 38, skibslæge ØK okt 38, vikar febr 39, kand KH (VII) april 39, till rsl Hæren E

39; kand Børnehosp Fuglebakken april 40, prakt Helsingør fra nov 40; assist læge Montebello febr 41 - jan 46, kasernelæge Rigspolitiet Helsingør sept 44 - febr 47, læge Horserød lejr aug 45 - dec 46, overl Hæren fra dec 46, læge Helsingør Børne- asyl fra nov 54. — Medl best Nordsjællands Lkf 53, medl sjæll Centraludvalg og repr DadL 54. — MTKha 47. — Slægtslitt: (mødrene): Meddelelser fra Slægtsforeningen Barfoed-Barfod, 1924 - 33; F. Birkedal-Barfod: Stamtavle over Slægten Barfod-Barfoed-Barfoed fra 1455 til 1925, 1925.

Jessen, Claus, f 16 april 22 i Kbh (F: orlogskaptajn Svend Andreas J. og Agnete Dam, ~ 2° 29 læge Svend Reinert). ~ 23 marts 46 i Herlufsholm Inge Juulsgaard, f 25 juni 25 i Køge (F: lrs Hugo Jensen J. og Kamma Schmidt). — St 40 Herlufsholm, cand S 48 laud, dr med 55 (Luftbårne mikroorganismer. Forekomst og bekæmpelse). — Turnus Sundby Hosp sept 48, fast kand sst juli 49, narkose- læge sst juli 50, Hospitals- skibet Jutlandia okt 51, vidensk assist Hyg Inst og Blegd Hosp epid afd juli 52, narkoselæge Hospitals- skibet Jutlandia juli 53, kand Blegd Hosp epid afd dec 53, RH (D) marts 54, sst kir poliklin og lungekir afd maj 55, vid assist Retsmed Inst dec 56, overl Forsvarets Lægekorpss fra jan 57 og 2' rsl RH (D) fra marts 57. — Univ guldmed 49 (Forekomsten af luftbårne bakterier i offentlig benyttede rum). Forf af: disp 55; tidsskr art om luft- bårne infektion. — (FNTM).

Jessen, Ejner Vilhelm, f 10 jan 1887 i Kolding (F: købmand Andreas Vilhelm J. og Eline Daugaard). ~ 1° 28 juni 16 i Sorø Signe Marie Rahbek, f 7 nov 89 i Ugelbølle, † 12 maj 42 i Esbjerg (F: kordegn Niels R. og Karen Meilsø); 2° 1 nov 46 i Darum sygepl Christine Koustrup, f 7 aug 90 i Glæsborg (F: husmand Anders Peder K. og Anna Kirstine Clemmensen). — St 05 Metropolitan, cand S 12 laud, embedslægeeks juni 16. — Rsl Amtssgh Kolding april 13 - maj 14, kand KH (III) sept - dec 14, Sundby Hosp marts - aug 15, KH (VI) nov 15, 2' assist Kbh Poliklin Ørefad jan 16, Blegd Hosp april 16, Rud Berghs Hosp sept 16, BBH okt 16, Dr Louise Børnehosp dec 16, rsl Esbjerg Sgh marts 17, Amtssgh Skive maj 18, vikar sghlæge Kolding sept 18, Skagen jan 19, Kjellerup jan 22, prakt Esbjerg fra febr 25, jernbanelæge juli 25, læge Hjerting San april 31. — Studierejser Berlin 20 og 21.

Jessen, Erik Andreas, f 10 okt 19 i Skagen (F: læge Ejner J. og Signe Marie Rahbek). ~ 28 dec 46 i Jerne Anni Gabriel Christiansen, f 24 maj 25 i Esbjerg (F: repræsentant Chresten C. og Olga Augusta Gabriel). — St 38 Esbjerg, cand V 46 laud. — Turnus Central- sgh Esbjerg april 46, 2' rsl sst radiol afd april 47, kand Amtssgh Skanderborg nov 49, prakt Esbjerg fra febr 51.

† **Jessen, Jes Haagen**, f 15 dec 1887 på Frbg, † 14 dec 54 i Viby J (F: læge Julius Carl Vilhelm J., † 5 nov 28, og Rigmor Helga Wøldike). ~ 14 sept 17 i Ordrup Jonna Charlotte Pilegaard Jessen, f 4 aug 91 i Arhus (F: oberst Andreas P. J. og Annette Eleonora Mourier-Petersen). — St 06 Schneekloth, cand V 15 laud I, specialistanerk 25 (neurologi, psykiatri og fysioterapi), dr med 36 (Cy- tologie du liquide céphalo- radidien normal chez l'



homme. Monographie critique et pratique). — Ass- sist Kbh Poliklin nerveafd S 16, rskir d Ambulance Paris aug 16, kand Sct Hans Hosp 17 - febr 18, till kand Alm Hosp jan - juni 18; 2' rsl Sct Hans Hosp maj 18, till kand Blegd Hosp juli - sept 18 og Øre- sundshosp tub afd okt 18; assist RH poliklin nerve- sygd jan 19 - marts 22, till kand RH Øjenafd febr 19, Rud Berghs Hosp aug 19, rsl KH (VI) dec 19 - sept 22, assist Lunds massageklin 20 - 22, Klin for Vanf juli 22 - okt 24, RH bade-massageklin okt 22, till Sygek fysiurg Klin Vendersgade okt 22 - sept 24; neurolog Sct Jos Hosp Arhus 25, overl sst fra 36; prakt Kbh jan 21, Arhus jan 25 - 53. — Studie- rejser Paris 16 - 17 (neurologi), 22 (elektrologi) 33 (neurokirurgi). — Medl best D neurol Selsk 20 - 22 og 31 - 32, form 36 - 39. — Forf af: disp 36; Neuro- logisk Undersøgelse 39 (ny udg 51). — Membre Soc de Neurologie Paris 37. — (FMGG).

Jessen, Holger Tange, se Tange Jessen.

Jessen, Jeppe, f 17 juli 1890 i Hjarup pr Kolding (F: gårdejer Anders J., MF, og Anna Charlotte Schultz). — ~ 30 jan 20 i Kbh Ellen Kir- stine Andersen, f 1 juli 90 i Ørsbjerg pr Arup (F: sned- kermstr Niels A. og Dor- thea Jensen). — St 12 priv, cand V 19 laud, dr med 34 (Studier over gramnegative Kokker). — Ansat Margari- nefabr Alfa 07 - 11. Aman febr 19, vikar febr 20, rsl Amtssgh Varde april 20, prakt Vojens juni 21, jern- banelæge juli 23, assist Seruminst jan 30 - aug 32, prakt Kolding fra nov 32. — Forf af: disp, udg 33.



† **Jessen, Jes Christian**, f 1 dec 1889 i Kbh, † 29 marts 55 (F: prof læge Carl Christian J., † 21 maj 37, og Elise Mathilde Julie Stein- hauer). ~ 19 maj 22 i Kbh Edith Odette Christensen, f 8 juni 97 i Kbh, † 22 sept 56. — St 07 Metropolitan, cand S 15 laud, dr med 23 (Histo- logiske Studier over ekspe- rimentelle Nefritter), specia- listanerk 28 (oto-laryngolo- gi). — Kand Arhus Komm Hosp kir afd sept 15, rsl Hæren dec 15 - april 24; kand BBH kir afd sept 16, turnus KH (II og V) sept 17, rsl D ambulance Paris sept 18, friv assist og vikar KH sektionsstue sept 19 - april 20, BBH



lab sept 20, assist sst maj 21, KH kir poliklin febr 23, 2' rskir sst (V) nov 23, 3' assist sst otol afd sept 25, 2' assist sst maj 26, 1' assist sst okt 26, rsl sst nov 27 - okt 31, otolog BBH og Børnehosp Fuglebakken sept 33; prakt otolog Kbh fra 29, sanitetslægeassist 21. — Studierejse Paris og London 20. — Lærer Sygeplejerskesk BBH okt 22. — Forf af: disp, 23; afhandl og tidsskr art om histol og otol emner.

Jessen, Karen Eva, f 14 nov 1897 i Esrom (F: gårdejer Carl Ludvig Rohleder og Barbara Sørine Martine Krogh). ~ 12 april 29 i Helsingøe fabrikant, ingeniør Hans Valdemar J., f 6 juli 98 i Vejle (F: fabrikant Hans Peter J. og Ane Marie Hansen). — St 17 priv, cand S 26 laud. — Kand Filadelfia juli 26, Balders Hosp maj 27, rsl Vejle Amtssgh kir afd nov 27 - dec 28. Privat Møhlholm pr Vejle.



Jessen, Knud Ehlern, f 4 marts 17 i Kbh (F: repr Andreas Jens Peter J. og Ingrid Ehlern Danielsen). ~ 9 marts 46 i Birkerød Karin Elise Zapffe, f 28 dec 10 i Harrogate, England (F: rentier Alfred Z. og Elise Lysabild). — St 35 Chrhavn, cand S 43 laud. — Turnus Amtssgh Roskilde juli 43 - juni 44, till klinicist fødeafd Martinsvej i dec 43; kand Amtssgh Frederikssund juli 44, Holbæk Amtssgh kir afd sept 44, Amtssgh Frederikssund jan 45, Radiumstat febr 45, rsl Hæren sept 45, kand Sundby Hosp med afd dec 45, BBH (D) jan 46, Amtssgh Næstved kir afd maj 46, Amtssgh Gentofte (D) juni 46, KH gynækol afd juli 46, Amtssgh Gentofte (D) sept 46, Sct Jos Hosp fødeafd sept 47, Rud Berghs Hosp maj - okt 48, till assist RH radiol afd i aug 48; assist Sundby Hosp kir poliklin dec 48, kand RH kæbekir afd juni 49, vidensk assist Retsmed Inst sept 49, kand Ortopæd Hosp (I) april 52, 2' rsl ortopæd ambulat og afd Kolding sept 52, 2' rskir Amtssgh Roskilde maj 54, 1' rsl Amtssgh Esbønderup marts 55, 2' rskir Centralssgh Holbæk fra sept 56. — Tidsskr afhandl om kir emner og perifere karsygd.



Jessen, Lorenz Peter, f 21 april 14 i Klovtoft pr Hellevad (F: gårdejer Jes J. og Helene Sørensen). ~ 2 aug 47 på Strib sygepl Margrethe Hansen, f 18 sept 14 i Sønderø (F: gårdejer Hans Christian H. og lærerinde Antonie Andersen). — St 39 Høng, cand V 49 laud. — Landbrugsmedhj til 37. Turnus Amtssgh Odder febr 49, kand Amtssgh Grindsted febr 50, Amtssgh Varde febr 51, rsl Amtssgh Tarm nov 52, prakt Ikast fra aug 54.



Jessen, Ove, f 22 sept 28 i Dalbynder pr Dalbyover (F: sognepræst Niels J. og Marie Haugaard Rasmussen). ~ 3 sept 54 i Ordrup keramikker Anna Sofie baronesse Schaffalitzky de Muckadell, f 22 okt 28 i Øster Hæssinge (F: afdelingsingeniør, cand polyt Carl Adolf baron S. de M. og Karen Kragelund). — St 47 Horsens, cand S 55 præe Aarhus. — Vikar Danmark og Sverige; turnus Centralssgh Hillerød aug 55, kand Frbg Hosp (E) fra aug 56.



Jessen, Walter Christian Johann, f 23 dec 11 i Haderslev (F: købmand Johann J. og Elsa Frieda Alwina Berendsen). ~ 1 jan 38 i Gentofte barnepl Helene Marie Bonde, f 20 okt 10 i Hellerup (F: overopsynsbetj Glyptoteket Alfred B. og Anna Svendsen). — St 30 Haderslev, cand S 38 laud. — Turnus Centralssgh Esbjerg aug 38, vikar turnuskand sst aug 39, till rsl Hæren nov 39 - jan 40, kand Spangsbjerg San febr 40, praksisvikar Haderslev marts 41, prakt sst fra juli 41.



† **Jessen Pedersen, Hans**, f 22 febr 1881 i Esbjerg, † 16 jan 57 (F: gårdejer Peder P. og Ane Kirstine Hansen). ~ 3 dec 08 i Odense Emma Laurentze Espe, f 26 nov 84 i Thisted, † 3 okt 48 (F: farvermstr Jens Martin Thorvald E. og Anna Johanne Bernidine Thomsen). — St 1900 priv, cand S 07 laud I. — Kontorist aug 97 - nov 98. Rsl Sct Jos Hosp Aarhus okt 07 - okt 08, prakt Esbjerg nov 08 - sept 52, till rsl Hæren sept - okt 10, læge Optagelseshj for spæde Børn april 12, kand RH børneafd juli - dec 12, rsl Hæren aug - nov 14, maj 16 - juni 17, nov 17 - dec 18, kst kredslæge juni - aug 34, fast sessionslæge nov 39 - marts 55; privat Herning. — Studierejse Berlin (pædiatri) 13. — Medl Ribe Lkf sygekudv og kom udv 22 - 32, jysk centraludv 23 - 36, voldgiftsret 32. — Næstform Esbjerg Gymnastikforen 11, form Esbjerg Idrætsforb 19 - 23, medl best Drk Esbjerg afd 19, næstform hovedbest D Gymnastikforb 22 - 26, form Sydsjællandskreds 26 - 42, næstform A/S Esbjerg Idrætspark 26, æresmedl Drk Esbjerg afd 44. — Idrætsmærket i Guld 22, D Idrætsforb Ærestegn 31, D Gymnastikforb Emblem 31. — R* 41.



Jessing, Alfred Frederik Ingvart, f 24 jan 02 i Kolding (F: detaillist J.). ~ 3 aug 29 i Kbh Ragnhild Anna Thomsen, f 3 nov 07 i Kbh. — St 20 Kolding, cand S 27 laud, speciallægeaut 38 (kirur-

gi), 42 (gynækologi). — Rsl Dr Alexandrines Hosp Thorshavn aug 27 - juli 28, 2' rsl Amtssgh Fredericia sept 28 - nov 29, kand Kbh Amtssgh F kir afd febr 30, turnus Frbg Hosp sept 30, 1' rsl Nyborg Sgh aug 31 - okt 33, kand RH fødeafd A dec 33, assist sst kir poliklin okt 34 - april 35, till vikar assist sst gynækol poliklin jan - febr 35; rskir Amtssgh Roskilde maj 35, 1' rsl Odense Amtssgh gynækol-obstetr afd maj - dec 40, overl Amtssgh Dronninglund fra febr 41, surnum Rud Berghs Hosp og Frbg Hosp (C) maj - juni 42. — Form sundhedskomm 46, medl best Foren af Sygehuslæger i Provinsen 46. — Tidsskr art.



* **Jesting, Alice Anni**, f 28 marts 26 i Odense (F: urmager Valdemar Nielsen og Amalie Rumohr). ~ læge Egon J. — St 44 Odense, cand S 54 laud. — Vikar kand Centralsgh Randers øreafd nov 54, turnus Århus Amtssgh jan 55.

* **Jesting, Egon Georg**, f 11 juni 22 i Horsens (F: snedkermstr Jens Georg Jensen og Kirstine Sørensen) (nvf). ~ læge Alice J. — St 43 Århus, cand S 54 laud. — Turnus Århus Amtssgh nov 54, vikar 2' rsl sst med afd april 56, klin assist epidemiologi Århus Univ nov 56.

Joachim Hansen, Ernst, f 3 dec 16 i Osted (F: telefonmontør Ernst Joachim H. og Birthe Christine Pedersen). ~ 30 marts 48 i Amersfoort, Holland, Ennie Elvire Visser, f 14 dec 26 i Deventer, Holland (F: direktør Asser V. og Elvire Ossedryver). — St 37 Sorø, cand V 47 haud I. — Aman Norge febr 47, turnus Amtssgh Gentofte (B og A) maj 47, kand Amtssgh Haslev maj 48, 2' rsl Amtssgh Store-Heddinge okt 48, prakt Søborg fra juni 50, skolelæge dec 50. — Suppl centraludv sjæll kredsforen 55.



Joachim-Jensen, Aage, f 23 april 1898 i Kbh (F: maskinmester Valdemar August J. og Olga Emilie Therkildsen). ~ 25 febr 27 på Frbg Wera Eibye, f 20 jan 1900 i Fredericia (F: ingeniør Niels Frederik Emil E. og Anna Marie Hansen). — St 16 Roskilde, cand V 26 haud I. — Kand Julemærkesan, Boserup Sån og Sct Hans Hosp; kand Julemærkesan, rsl Dronninglund Sgh marts 27, kand Sindssygeohsp Nykøbing S okt 27, rsl sst jan 28, Sorø Amtssgh nov 28 - nov 29, ekstraord turnusbev, vikar; prakt Kirkesåby okt 29, rsl Kellers Andssvageanst Brejning april 36; prakt Tåstrup fra dec 38.



Joensen, Jørgen Eilef, f 4 okt 15 i Thorshavn (F: skibssynsmand Jacob J. og Anna Margrethe Matras). ~ 20 juli 45 i Årsløv pr Brabrand sygepl Helle Grethe Kjeldsen, f 3 dec 20 i Århus (F: fabrikant Peter K. og Maren Frøgerslev). — St 34 Sorø, cand V 42 laud, speciallægeaut 53 (radiologi). — Turnus Århus Amtssgh marts 42, vikar Amtssgh Skive med afd marts 43, kand Amtssgh Hobro april 43, rsl Amtssgh Farsø dec 43, kand Horsens Komm Hosp med afd nov 44, Amtssgh Herning okt 45, vikar sghlæge Klaksvik febr 46, kand Centralsgh Randers røntgenafd juni 46, 1' rsl sst febr 47, kst overl okt 48 - jan 49; 2' rsl Radiumstat Århus maj 49, 1' rsl Odense Amtssgh røntgenafd sept 51, 1' rsl Radiumstat Århus nov 52, under orlov kand Marselisborg Hosp dermatol afd febr - april 53; afdlæge Amtssgh Viborg og Kjellerup røntgenafd juli 53, overl Centralsgh Herning røntgenafd og kons Amtssgh Tarm og Ringkøbing fra juni 54.



Joensen, Hans Debes, f 27 nov 13 i Tværå, Færøerne (F: lærer Thorvald J. og lærerinde Mariane Jacobsen). ~ 30 nov 40 i Kbh sygepl Louise Ragna Martina Vang, f 25 april 11 i Kalbak, Færøerne (F: kongsbonde Zacharias Pauli V. og Maren Mohr). — St 32 Rungsted, cand S 39 laud, embedslægeeks maj 42, dr med 54 (Studier over brysternæringens udbredelse og betydning. Belyst på et materiale af 4948 spædbørn



født i ægteskab i Holbæk amt i årene 1939 - 1942). — Turnus BBH (C og A) okt 39 - sept 40, kand De gamles By nov 40 - okt 41, till assist Statens Ernærings- og Husholdningsundersøgs Kbh jan 41 - jan 42 og okt 42 - marts 46; kand Frbg Hosp epid afd juni 42, BBH (C) dec 42, sst psyk afd febr 43, Dr Louises Børnehosp maj 43, Børneafd Martinsvej dec 43, assist Samv Sygek fysiurg Klin Valdemarsgade maj 44, kand Rud Berghs Hosp dec 44, RH fødeafd B juni - aug 45, vikar kredslægen Tværø, Færøerne april - maj 46, kst kredslæge Vestmanhavn juli 46, landslæge Færøerne fra maj 49. — Lærer Barneplejerskueundervisn Dr Louises Børnehosp okt 44 - marts 46, Sjómannsskúli Føroya (Færøernes navigationssk) fra 52 og sygeplejerskueundervisn Dr Alexandrines Hosp fra 53. Læge Drottning Ingridar barnagarður Thorshavn fra 52. — Medl Færøernes sghbest marts 47, næstform Færøernes Lkf og medl takstudv 47 - 55, medl Færøernes Ulykkesforsikr råd 49, best for Julemærkelegatet, for Christian X og Dr Alexandrines Legat, for Amtsmænd Dahlerups Mindelegat, for Hvíldarheimið Naina, medstif Føroya felag móti giktisjúkum 48, medl best sst, færøsk delegat Fédération internat d'Education Physique 50, medl best Reyví Krossur fra 54, medstift Føroya Fróðskaparfelag, form 52, medl best ALV (færøysk selsk til revalidering af invalider) 56, Vanførefonden 55.

— Forf af: disp, 54; tidsskr art om hyg og pædiatr emner. Medred Frøoskparrit, Annales societatis scientiarum Færoensis.

Johannessen, Anker, f 27 juli 18 på Frbg (F: prokurist Thorvald J. og Ellen Marie Olsen). ~ 12 febr 54 Birte Amter, f 16 sept. — St 36 Schneekloth, cand V 46 laud. — Manuduktør anatomi 42-44, vikar kand Krabbesholm San juni - sept 43, vikar turnuskand Frbg Hosp (A) april - okt 44, vikar rsl Amtssgh Usseørd juni - sept 45; ekstraord turnusbevg; vikar kand RH pædiatr afd febr 46, klini- cist sst fødeafd A april 46,



kand Diakonissestift (B) og Frbg Hosp komm fødeafd sst maj - nov 46, friv assist og vikar RH kir poliklin og thorax-kir afd jan 47, kand sst fødeafd A og gynækol afd I april 47, vikar klin assist sst okt 47, kand Sundby Hosp kir afd maj 48, klin assist RH fødeafd A og gynækol afd I juni 48, assist overl Kbh fængsler og Vestre Fængsel med sgh juni 49, vikar kand Blegd Hosp epid afd dec 49, vikar rsl Øresundshosp røntgenklin marts 50, kand Finseninst afd for kir tub april 50, 2' rskir sst maj 50, assist BBH kir poliklin maj 51, Sundby Hosp kvindeklin maj 52, till kand Ortopæd Hosp (III) og Sct Jos Hosp ortopæd afd sept - nov 53; assist Finseninst hudklin maj 54, KH hudklin juni 54, rsl Kbh komm fødeklin Martinsvej okt 54, assist Amtssgh Gentofte røntgenafd okt - dec 55, assist Kbh hospitalvæsens blodbanker juli 56, kand BBH blodbank fra nov 56; till prakt Kbh. — Studierejser (manipulationsbeh og blodbanksvæsen) Sverige, England, USA. — Afh om gynækol emner.

Johannessen, Arne Jens Andreas, f 2 marts 1888 i Kbh (F: viceskoleinsp Hans Christian J. og Amalie Severine Thorning). ~ 28 sept 19 i Ribe Anna Koch, f 22 juli 96 i Herning (F: Biskop Peter Gabriel K. og Bertha Carstens). — St 06 Metropolitan, cand V 13 laud, specialistanerk 21 (pædiatri), 24 (intern med), dr med 26 (Kliniske Studier over Urinvejsinfektioner hos Børn). — Kand Diakonissestift juni 13, Kbh Amtssgh



F nov 13 - maj 14, turnus RH juli 14 - juni 15, till rsl Hæren aug 14; kand KH (VI) juli 15, RH børneafd aug 15, kst 2' rsl BBH (C) dec 15 - febr 16, fg 2' rsl RH (B) maj 16, kand sst børneafd juni - sept 16, klin assist sst okt 16 - sept 18, till assist Hærens bakteriell lab febr 17 - marts 19 og fg overl Børnehosp Fuglebakken S 18; kand RH (H) jan 19, 2' rsl KH (III) april 19, 1' rsl RH børneafd april 20, rsl Amtssgh Gentofte med afd nov 22 - okt 24, overl Diakonissestift med afd og børneafd fra S 25; prakt speciallæge Kbh fra 20. — Studierejser Tyskland, Schweiz (med sygd, pædiatr) 19, Sverige (hospitalsforh) 24. — Form Marthahjælpen 27-39, medl best D Missionsselsk 28, Filadelfia 36, i administr for Vedbygård 38, medl best Jysk Nervesan 47, form 52. — R* 37.

859

Johannessen, Erik, f 16 juli 09 i Kbh (F: politi-assist Christen J. og Ane Marie Boesen). ~ 3 aug 51 i Kbh overassit Annie Djerniss Bladt, f 25 febr 18 i Karrebæk (F: inspektør Vilhelm D. B. og Anna Elisabeth Olsen). — St 28 Østersøgade, cand S 35 laud. — Turnus Randers Sgh juli 35, kand Odense Amtssgh (B) juli 36, till rsl Hæren aug - sept 36; 2' rsl Odense Amtssgh juli 37, rsl Sct Elis Hosp Næstved okt 38, kand Nørre Hosp maj 39, Militærhosp med afd juli 40, prakt Kbh fra jan 41. — Tidsskr art.



Johannessen, Niels Steen Arnt Parmo, f 21 nov 21 i Svendborg (F: forpagter Parmo J. og Esther Ulstrup). ~ 26 juni 52 i Gentofte Birgit Inge Berner, f 14 april 21 i Kbh (F: ors Edwin B. og Anna Emilie Kjærsgaard). — St 41 Stenhus, cand V 51 haud I. — Turnus Amtssgh Usseørd marts 51, kand Amtssgh Gentofte (D) marts 52, Ortopæd Hosp (I) juli 53, skibslæge hvalko- geri Antarktis nov 54, vikar assist Amtssgh Gentofte pæ- tol afd maj 55, skibslæge hvalko- geri Antarktis okt 55, vikar kand Amtssgh Gentofte røntgenafd maj 56, kand sst gynækol afd fra jan 57. — Tidsskr art om tumorer fra glomus carcticum.



Johannessen, Svend Gabriel, f 19 marts 23 på Frbg (F: overl dr med Arne J. og Anna Koch). — St 41 Frbg, cand S 48 laud. — Læge DrK tub arb, turnus Amtssgh Kolding dec 48, rsl Hæren jan - april 50, kand Centralstg Slagelse med afd juni 50, Diakonissestift med- pædiatr afd sept 51, Amtssgh Gentofte (I) febr 52, till vikar natlæge Kbh marts 52 - dec 54; vikar kand RH psyk afd febr 53, kand RH børneafd marts 53, Dr Loui- ses Børnehosp sept 53, Øresundshosp tub afd febr 54, vikar assist læge Kbh Komm Centralstat Tub Bekæmp juni 54, praksisvikar Kbh okt 54, fast natlæge Kbh fra jan 55, læge Samv Sygek Kbh fra juli 55. — Slægtsliit: Nanna Hansen: Pastor Michael Kochs Efterkommere, 1955 (mødrene).



* **Johannessen, Hans Christian**, f 2 aug 24 i Kbh (F: skræder Erik Anton Osvald J. og Astrid El- kiser-Olsen). — St 42 V Borgerdyd, cand S 53 laud. Turnus KH (III og V) dec 53, Strångnäs, Sverige dec 54. I Vetlanda, Sverige 56.

Johannsen, Erik Wilhelm, f 6 maj 1892 på Frbg (F: prof, dr med h c Wilhelm Ludvig J. og Eli- sabeth Kirstine Petersen). ~ 3 febr 22 i Kbh Astrid Grove, f 13 maj 95 i Kbh, † 3 juni 55 sst (F: kom- mandør kmhr Peter Albert G. og Caroline Louise Frederikke Anette Ewald, adopt Lüders). — St 10

860

Metropolitan, cand S 17 laud, dr med 26 (Studier



over de menneskelige Iso-hæmagglutininer med særligt Henblik paa Forholdene hos Patienter med Kræft), embedslægeeks 28. — Rsl Søværnet okt 17 - aug 19, till Marinehosp aug 18 - juni 19; rsl Viborg Amtssgh sept 19, turnus RH (A og C) juni 20, till vikar i aug 20; rsl Marinehosp juni 21, korpplæge Søværnet okt 21, klin assist RH (C) nov 21, till vikar maj 22 - febr 23; assist RH røntgenklin nov 22 - marts 23, overl I Søværnet jan 23, till surnum kand KH (VI) dec 28 - marts 29; overl I Søværnet april 39 - dec 46; prakt Kbh fra jan 24. Læge Kongeskibet Dannebrog 29 - 39. — Med kons Undervandsbådsdiv 30 - 40, Handelsmin kons søfartshyg 30 - 45, lærer Sø-officerssk 32 - 43, medl Søværnets Ernæringsudv 36 - 39, censor fysiologi Landbohøjsk 43 - 47, lærer sundhedslære Navigationssk 44 - 47, tillidslæge Luftfartsdir 56. Medl best D Militær lægeforen 27, form 36 - 45, best Reck-Brønneske Legat 41, medl flere komm. — Red Militær lægen 22 - 36. Forf af disp 26; Lærebog for Søfarende (s m Aage Krarup Nielsen) 29, 2 udg 40; Livsbetingelser i Dykkerdragt og Undervandsbaad, 32; Undersøgelser over Ernæringen i det danske Søværn (s m E Hagens), 37; Kort Lærebog i Ernæringsfysiologi 39, 2 udg 46, fl a småskrifter, lexikonart og tids-skr art. — R* 32. (IF 3) (SV 31).

Johannsen, Iver Outzen, se Outzen Johannsen.

Johannsen, Peter Boie Erik, f 30 marts 27 i Kbh (F: læge Erik J. og Astrid Grove). ~ 30 juni 56 i Stouby pr Vejle sygepl Bodil Buch Jepsen, f 14 marts 32 i Stouby pr Vejle (F: gård-ejer Niels B. J. og Sigrid Nyborg Andersen). — St 45 Metropolitan, cand S 53 laud. — Turnus Amtssgh Kolding okt 53 - sept 54, kand Amtssgh Kalundborg nov 54, vikar Bysgh Ringsted med afd maj 56, kand Viborg Amtssgh med afd fra okt 56. — Slægtslitt (mødrene): Frantz Møller: Stamtavle over Familien Grove, 1875; Slægthaand-bogen 1900.



Johansen, Anne Marie, f 7 sept 25 i Kbh (F: in-genjör, teglværksejer Hans Aksei J. og Gerda Bo-

dil Malte Hanssen). — St 43 Tarm, cand V 52 laud. — Turnus Vejle Amtssgh maj 52, vikar kand sst kir afd maj 53, fast kand sst okt 53, Centralsg H Esbjerg med afd okt 54, 2' rskir Vejle Amtssgh fra april 55.

Johansen, Carl Axel, f 20 marts 12 i Libau, Kur-land (F: skibsmægler Johan Ove J. og Dorothea Brochovnoff). ~ 6 dec 39 i Kbh Nadjeshda Maltsjeffskaja, f 8 nov 12 i Libau (F: køb-mand Jacob M. og Emilie Fricley). — St 30 Libau, med eks Königsberg 36, cand S 38 laud. — Turnus Amtssgh Gentofte (A og B) sept 38, vikar BBH (E) sept 39, rsl Søværnet okt 39, Amtssgh Terndrup aug 40, 2' rsl Sct Jos Hosp Esbjerg maj 42, 1' rsl sst sept 42, prakt Als Østj fra marts 43.



Johansen, Charles, f 17 febr 10 i Randers (F: driftsbest Charles Julius J. og Marie Kristine Steffensen Olsen). ~ 29 april 37 i Kbh cand pharm Ville Wulff, f 27 juni 12 i Kbh (F: overl dr med Ove Peter W., † 24 dec 52, og Anna Johanne Claudine Marie Krarup). — St 28 Odense, cand V 36 laud I, special-lægeaut 47 (histologi), 48 (klin kemi og labor tekn), dr med 48 (Studier over den extramedullære hæmo-poise og den splenogene marvhæmning). — Tur-nus Sundby Hosp marts 36 - febr 37, fast kand sst kir afd april 37, vikar Radiumstat april 38, kand Finseninst kir afd maj 38, assist sst lab febr 39 - sept 43, leder sst klin centrallab april 42 - sept 43, assist sst okt 43, surnum assist KH patol inst okt 43, 3' assist sst april 44, 2' assist sst okt 44, assist Retmsd Inst sept 46, 1' assist BBH patol inst juli 47, prosektor Øresundshosp aug 48, overl sst patol inst fra april 57. — Censorsuppl patol anat med eks 51, censor 57, suppl Specialistnæv-net 54. — Forf af: disp, 48; tidsskr art om hæma-tol emner.

Johansen, Egil Bülow, se Bülow Johansen.

† Johansen, Ane Helene Elisabeth, f 10 juli 1896 i Kbh, † 14 marts 57 (F: præst Svend Kristian J. og Laurine Helene Ibsen). — St 15 Karen Kjær, cand V 25 laud, embedslægeeks maj 30. — Vikar cand RH (H) maj 25, Skjørring San juni 25, kand Julemærke-san juli 25, KH (VI) maj 26, Abenrå Sgh juli 26, as-sist ørelæge dr Abild aug 27, turnus KH (III og I) marts 28, vikar marts 29, kand Børnehosp Fuglebak-ken april 29, Øresundshosp med afd okt 29 - jan

30, assist Kbh Sundhedskomm maj 30 - april 33, till kand De gamles By okt 30, RH fødeafd B juni - sept 31, sst (H) maj - aug 33; prakt Kbh fra okt 30, skolelæge sept 33, læge Centralmissionens Spædbørnshj, Vuggestue og Børnehave april 47, Læringehj Limfjordshøj.

Johansen, Elisabeth Marie, f 10 juni 03 i Strøby Egede (F: gårdejer Johan Daniel J. og Karen Marie Jensen). — St 27 priv, cand V 39 haud I, speciallægeaut 53 (psykiatri). — Turnus Maribo Amtssgh og Amtssgh Nakskov marts 39, prakt Nakskov marts 40 - juni 46, Strøby Egede fra E 46, kand Sct Hans Hosp nov 46, Sindssygehosp Nykøbing S nov 47, RH neurokir afd juli 48, Psykopatanstalterne Herstedvester jan



49, rsl Sindssygehosp Nykøbing S juni 49, vikar rsl Psykopatanstalt Herstedvester maj 51, 2' rsl sst sept 51, kand KH neurol afd jan 53, vikar afd-læge Psykopatanst Herstedvester sept 53, psykiater Statsfængslet Nyborg og Ungdomsfængslet Søbyøgaard sept 54, sociallæge Rødovre-Hvidovre Komm fra april 56.

Johansen, Erik Valdemar, f 30 jan 15 i Silkeborg (F: tandlæge, cand pharm Laurids Peter Valdemar J. og tandlæge Margrethe Nygaard). ~ 17 febr 37 i Kbh barnepl Jytte Jenny Jørgensen, f 22 dec 17 i Kbh (F: grosserer Svend J. og Metha Johansen). — St 33 Silkeborg, cand S 40 laud, speciallægeaut 47 (oftalmologi), dr med 47 (Undersøgelser over det indbyrdes Størrelsesforhold mellem Cornea og Lens crystal-



lina hos Mennesket. Med særligt Henblik paa dets Betydning for intracapsulær Cataractextraction). — Turnus Amtssgh Herning aug 40, vikar aug 41, vikar kand Amtssgh Herning nov 41, kand Sindssygehosp Viborg jan 42, Amtssgh Herning febr 42, rsl Vejle Amtssgh røntgenafd marts 43, surnum og vikar kand RH øjenafd nov 43, till prakt Søborg nov 43 - maj 44; surnum og vikar kand RH neurol afd marts 44, vikar kand Odense Amtssgh øjenafd maj 44, RH neurol afd aug 44, kand Odense Amtssgh øjenafd sept 44, vikar rsl sst sept - nov 45, kand RH øjenafd marts 46, Amtssgh Gentofte sept 46, skibslæge ØK sept 47, prakt øjenlæge Hellerup nov 47 - marts 50, till 2' rsl Amtssgh Gentofte øjenafd april 48, 2' rsl RH øjenafd jan 49, kst 1' rsl sst nov 49 - jan 50; prakt øjenlæge Silkeborg maj 50, Esbjerg fra april 51, till klinikchef Sct Jos Hosp Esbjerg øjenafd april 51, overl sst fra nov 51. — Forf af: disp, 47; tidsskr art om oftalmol emner. — Slægtslitt: Elmelunde byfolk, 1912; Th. Madsen: Slægten Kærsgaard, 1943 (mødrene).

Johansen, Ivar Frede Eriksen, f 20 nov 27 i Al-linge (F: chauffør Jens Albert Christian J. og Martha Eldrea Eriksen). ~ 6 aug 51 i Esbjerg

lærerinde Birgitte Margrethe Møller, f 2 marts 29 i Kbh (adoptivm: sygepl Cathrine Møller). — St 45 Rønne, cand V 52 laud. — Vikar Amtssgh Grenå maj - juli 49, Amtssgh Gram april - juni 50, Spangsborg San maj - aug 51; turnus Amtssgh Grenå febr 52, kand Nyborg Sgh febr 53, vikar sst april 54, rsl Søværnet juli 54 - maj 55, Frederikshavn Sgh jan 55, 1' rsl Centralsgh Holstebro kir afd fra febr 57.



Johansen, Georg Frode, f 29 jan 06 i Ålborg (F: bogholder Georg Frederik Christian J. og Madsine Caroline Madsen). — St 25 Ålborg, cand S 32 laud. — Vikar jan 33, kand Ålborg Komm Hosp med afd sept 33 - aug 35, 1' rsl sst okt 35, prakt Ålborg fra nov 38, till aman kommlæge Ålborg april 40 - okt 48, læge ved de sociale institutioners sygeafdelinger okt 48. — Medl best og sekretær Lgf for Ålborg amt 46 - 48, medl best Antabusorg for Storålborg 52, medl sygehusberedskabsnævnet for Ålborg amt 52, medl best Ålborg børnehaveseminarium 55. — Tidsskr art om institutionsmæssig alderdomsforsorg.



* **Johansen, Helge Finn**, f 29 sept 20 på Frbg (F: apoteker Henry Otto Julius J. og Gerda Henriksen). — St 38 Sct Jørgen, cand V 47 haud I. — Turnus BBH (B og A) juni 47 - maj 48, vikar vidensk assist Finsemist centrallab okt 49, vidensk assist sst dec 50, kand Radiumstat maj 53, vidensk assist sst juni 53, 1' rsl sst juli 56.



Johansen, Henrik, f 24 juni 11 i Kbh (F: lektor Harald Theodor J. og Margrethe Gammeltoft). ~ 4 dec 37 i Søllerød Ella Skriver Friis (F: købmand Peter F. og Nicoline Schultz Petersen). — St 29 Frbg, cand V 36 laud, speciallægeaut 43 (oto-laryngologi), dr med 43 (Undersøgelser over den aldersbetingede Tunghørhed. Med nogle Justeringsbestemmelser af Stemmegafler og Monochord. Presbyacusis). — Turnus BBH (C



og D) april 36 - marts 37, vikar juni 37, fast kand Randers Sgh nov 37, Odense Amtssgh øreafd jan 39, vikar sst april 40, kand RH øreafd okt 40, sst børneafd april 41, 4' assist KH øreafd okt 41, 3' assist sst okt 42, 2' assist sst okt 43 - febr 44, assist

Øresundshosp halsklin juli 44, kand Blegd Hosp halsklin nov 45, 1' assist KH øreafd april 46, 1' rsl sst april 50 - april 52, overl Militærhosp øreafd fra febr 52. — Studierejser Sverige 47, Holland, Belgien, Frankrig 48, Frankrig 49, Holland, Belgien, Frankrig 52, Italien, Schweiz 54. — Forf af disp, 43; red af D oto-laryng Selsk forh 53. Tidsskr art om otologiske emner.

Johansen, Knud Mogens Vorde, f 2 sept 21 i Skærbæk (F: godseksk Niels V. J. og Harriet Elsigne Severine Sørensen). ~ 8 febr 47 i Helsingør labassit Aase Jensen, f 1 dec 20 i Helsingør (F: overlærer, insp Teknisk Skole Ejnar J. og Ella Larsen). — St 39 Helsingør, cand V 49 laud. — Turnus Centralsgh Holbæk marts 49, fast kand Thisted Amtssgh kir afd marts 50, helårskand Marselisborg Hosp med-epid afd marts 51, sst dermatol-venerol afd marts 52, aman Nordenskov april 53, prakt sst fra okt 53.



Johansen, Palle Eggert, f 26 dec 27 i Saksøbing (F: forvalter Saksøbing Sukkerfabrik Jacob Christoffer J. og Amly Møller). ~ 17 juli 53 i Valby Birthe Lykke Holm, f 20 juli 29 i Kbh (F: afdelingsing DSB, cand polyt Kai Lykke Holm). — St 46 Holte, cand V 54 laud. — Turnus Maribo Amtssgh og Amtssgh Nakskov marts 54, kand Alborg Komm Hosp med afd febr 55, 2' rsl Centralsgh Holbæk med afd fra febr 56.

Johansen, Sophus Hauberg, se Hauberg Johansen.

Johansen, Thorkild Otto Martinus, f 17 febr 17 i Kbh (F: direktør Ove Victor J. og Franziska Bertha Hientzsch). ~ 27 aug 53 i Odense sygepl Ellen Buus, f 13 marts 27 i Alborg. — St 35 Øregård, forststuderende 1/2 år, i handelslære 1 år, cand V 48 laud. — Turnus Amtssgh Kolding juni 48, vikar sst kir afd juni 49, helårskand BBH (D) aug 49 - marts 50, praksisvikar maj 50, vikar 2' rsl Korsør Sgh juni - aug 50, skibslæge



Johnson Line okt 50, vikar kand Set Maria Hosp Vejle gynækol-obstetr afd jan 51, kand Anvstrup San febr 51, distrlæge Thule juni 51, kand Hornbæk Kurbad nov 52, Sct Jos Hosp Odense øreafd marts 53, 1' rsl Ribe Amtssgh sept 53, Åbenrå komm Sgh aug 54, vikar distrlæge Godthåb jan - sept 55, 2' rsl Centralsgh Slagelse nov 55 - febr 56, prakt Solrød Strand fra okt 56.

Johansson, Vernhardur, f 19 maj 1880 i Mosfell, Island (F: domprovst Hans Jóhann Thorkelsson og Kristin Hjalted Einarsson). — St 1900 Reykjavik, stud polyt 1 år, cand V 13 laud 1. — Kand Set Johs Stift okt 10 - dec 11, rsl Kysthosp Juelsminde febr - aug 12, kand Set Johs Stift maj - juli 13, skibslæge okt 13 - juni 14, turnus Sundby Hosp jan - juni 15, prakt Mørkøv fra nov 15.

Johnsen, Kristian Henrik, f 3 dec 1870 i Odense (F: billedhugger Peter J. og Marie Henriksen). ~ 8 nov 98 i Kbh Marie Stillhoff, f 8 juni 72 i Gråsten, † 28 jan 55 i Gentofte (F: postmester Frits Christian S. og Hansine Asmussen). — St 88 Herlufsholm, cand V 95 laud I. — Aman marts 95 - juni 96, vikar rsl Amtssgh Næstved aug 96, prakt Slagelse nov 97, Charlottenlund okt 18, privat sst fra april 46. — Studierejse Wien 01 (otologi). — Medl best Sydvestsjæll Lkf 10 - 18, sjæll centraludv 23 - 28, best A/S Lægernes Hus 39 - 41, Slagelse byråd 13 - 16.



Johnsen, Christine Margrethe Marie, f 25 jan 1889 i Herning (F: fabrikant Johannes Asmus Lund og Inger Marie Nielsen). ~ 25 jan 23 i St Magleby læge Richardt J. — St 15 priv, cand V 24 laud. — Prakt Kbh fra febr 24.



Johnsen, Richardt Georg, f 16 febr 1898 i Kbh (F: sagfører Georg J. og Emilie Wilhelmine Marie Grønqvist). ~ 25 jan 23 i St Magleby læge Margrethe J. — St 15 V Borgerdyd, cand S 23 laud. — Vikar aug - okt 23, aman febr - okt 24, surnum kand Blegd Hosp okt 24, kand sst nov 24 - april 25, turnus RH (A og C) marts 26 - febr 27, vikar kand Børnehosp Fuglebakken maj 27, aman juli 27 - dec 28; prakt Kbh fra febr 24.



Johnsen, Steen, f 17 jan 16 i Asmild (F: ors Jon J. og Anna Karen Margrethe Morville). ~ 10 aug 40 i Egense Karen Due-Petersen, f 27 maj 18 i Svendborg (F: ingenør Niels Jørgen D.-P. og Poula Amalie Rosenstand). — St 34 Viborg, cand S 41 laud, speciallægeaut 49 (oto-rhino-laryngologi), dr med 54 (Partiel nervedøvhed hos børn. En klinisk undersøgelse især med henblik på de ætiologiske faktorer). — Turnus Århus



Komm Hosp sept 41, rsl Hæren sept 42, cand Viborg Amtssgh kir afd nov 42, Odense Amtssgh gynækol-obstetr afd okt 43, surnum kand sst øreafd april 44, vikar sst juni 44, kand sst okt 44, praksisvikar okt 45, vikar KH otol afd jan 46, kand Blegd Hosp maj - nov 46, Øresundshosp lungekir afd jan 47, vikar RH otol afd maj 47, kand sst okt 47, Blegd Hosp otol afd april 49, assist KH otol afd maj - sept

50, kand Amtssgh Gentofte otol afd nov 50, 1' rsl Amtssgh Roskilde otol afd april 51, 2' rsl Blegd Hosp otol afd juni 52, 1' rsl sst dec 52, prakt ørelæge Kbh fra juni 54; assist otolog Kbh komm Skolevæsen 47 - 54, 1' rsl RH otol afd fra maj 54, lektor Kbh Univ jan 56, till speciallæge Statsbanepersonalets Sygek april 57. — Forf af: disp, 54. Medfor: Management of Life-Threatening Poliomyelitis, London 56; tidsskr art.

Johnsen, Sven, f 12 april 1900 i Slagelse (F: læge Kristian J. og Marie Stillhoff). ~ 8 nov 28 i Kbh Elsebet Johanne Jantzen, f 22 maj 06 i Kbh (F: ors Knud Ulrik J. og Bertha Margrethe Christensen). — St 18 Sorø, cand S 26 laud. — Kand Diakonissestift kir afd juli 26 - sept 27, sst med afd og børneafd dec 27 - febr 28, vikar okt - nov 27, kand Amtssgh Gentofte med afd april 28, prakt Charlottenlund fra jan 29; læge Børnehj Dohns Minde, Øresundshøj og Spædbørnshj Hartmannsvej.



Johnsen, Svend Georg Johannes, f 10 maj 23 i Kbh (F: læge Richardt J. og læge Margrethe J.). ~ 13 nov 39 i Kbh sygepl Evely Pedersen, f 22 nov 21 i Kbh (F: overgartner Vilhelm Andreas P. og Anna Sofie Pedersen). — St 41 Sct Jørgen, cand V 49 laud, dr med 56 (Dystrophia adiposogenitalis. En nosografisk studie baseret på en efterundersøgelse af fede, feminine drenge). — Turnus RH (A og C) april 49, rsl Hæren april 50, assist



RH med poliklin juli 50, research fellow Washington Univ, Div of Gerontology St Louis, USA, dec 50, assist RH med poliklin juli 51, kand sst børneafd nov 52, assist sst røntgenafd maj 53, kand Amtssgh Gentofte gynækol afd aug 53, assist Seruminst hormonafd sept 53, till ekstraord frivill assist RH med poliklin; laborat Seruminst fra aug 56. — Repr DadL 53, FayL 54, medl FayL voldgiftsret 53 - 55, lovudv og efteruddannelseudv 55, medl best D endokrinol Selsk 54. — Red: Stud med 47 - 49. Forf af: disp, 56; afh og tidsskr art om fysiurg-biokem, endokrinol og klin emner, medarb Bernth & Hagens: Medicinsk Kompendium, 6 udg (endokrine kirtlers sygd), 55.

Johnsen, Tage Johannes, f 7 febr 14 i Vejby, Randers amt (F: førstelærer Peter J. og Ane Cathrine Basse). ~ 12 nov 42 i Kbh Margrethe Anker Grøn, f 18 nov 17 i Kbh (F: præst De gamle By og Nørre Hosp Kristian Vagn Anker G. og Betty Karen Hansen). — St 32 Odense, cand V 41 laud. — Turnus Århus Amtssgh marts 41, vikar kand Abenrå Amtssgh marts 42, fast kand sst april 43, kand Gigt-san Skelskør sept 43, Randers Sgh med-epid afd juni 44, 2' rsl Viborg Amts-



sgh med afd juni 45, prakt Borup Sj fra nov 45, jernbanelæge, læge Børnehj Spanager. — Form sundhedskomm 46, medl bygningskomm 55.

† **Johnsen, Valdemar**, f 16 sept 1887 i Hald, † 11 maj 55 (F: købmand Niels Peter J. og Ane Marie Vinther). — St 06 Randers, stud jur 06 - 08, cand S 16 haud I. — Vikar juli - aug 16, rsl Fødselsanst Jyll nov 16, vikar aug 17, prakt Hundested fra sept 17, jernbanelæge sept 17, karantænelæge jan 20, visit læge nov 43.



Johnson, Agnar, f 12 jan 08 i Reykjavik (F: direktør Olafur J. og Helga Thorsteinson). ~ 30 sept 39 i Kbh Kirsten Ermegaard Holck, f 29 okt 14 på Frbg (adoptiv: Margrethe Louise baronesse H.). — St 28 Reykjavik, studerede St Bartholomews Hosp London 4½ år, med eks Reykjavik V 36, cand S 44 laud. — Fast kand Odense Amtssgh kir afd sept 37, vikar kand sst røntgenafd og radiumstat sept 38, surnum kand RH (H), børneafd og fødeafd B dec 38, vikar kand og fg 2' rskir sst (D) juni 39, surnum kand Blegd Hosp okt 39, rsl Amtssgh Haslev dec 39, rskir Amtssgh Rønne aug 41, ekstraord turnusbevis, vikar aug 44, 1' rsl Amtssgh Nykøbing F nov 44, aman dec 48 - sept 49, vikar overl Saksjøbing Sgh nov 49, prakt Nykøbing F fra dec 49.



Johnstad-Pedersen, Mogens Lauritz, f 20 juli 1900 i Kbh (F: revisor Niels Lauritz P. og Agnes Bertholine Johnstad). ~ 29 okt 32 i Silkeborg Maria Pescettini, f 19 febr 01 i Rom (F: maleren Duilio P. og Olga Petersen). — St 19 V Borgerdyd, cand V 27 laud, specialistanerk 35 (lungetub). — Kand Sct Jos Hosp med afd febr 26, sst kir afd febr 27, rsl Amtssgh Søby pr Høng aug 27, vikar aug 28, rsl Kysthosp Juelsminde marts 29, kand Militærhosp kir afd nov 29, skibslæge ØK maj 30, vikar okt 30, kand Sct Elis Hosp med afd jan 31, Balders Hosp okt 31, ekstraord turnusbevis 32, rsl Silkeborg San okt 32, Boserup San okt 36, kst overl sst nov 36 - marts 37, prakt Vedbæk fra dec 39, skolelæge nov 40.



Jolander, Gunild Søndergård, f 27 sept 14 i Kbh (F: lektor, magt art Kristian Pedersen og Dagmar Søndergaard). ~ 1° stud med Fritz Køppe, f 27 dec 11 i Kbh, † 15 juni 44 (F: bogholder Carl Georg

Fritz K. og Agnes Mathilde Charlotte Møhring, æ opl.; 2^o 29 okt 50 i Beldringe entreprenør Einar J., f 1 aug 1900 i Rønne. — St 32 priv, cand V 42 laud. — Turnus RH (A og C) april 42 - marts 43, kand Tub Hosp Arup maj 43, vikar nov 43, kand Arhus Tub Stat marts 45 - febr 46, Roskilde Tub Stat juni 46, rsl Faksinge San nov 46, skolelæge Ringsted Borgersk fra okt 50, Sorø Amts skoler fra okt 54; prakt Ringsted fra sept 53.



Jonsen, Viggo, f 18 sept 01 i Kbh (F: marinestabsing Rasmus J. og Anna Emilie Emma Kirstine Holtzwezig). ~ 4 okt 29 i Kbh Esther Monberg, f 21 jan 05 i Kbh (F: arkitekt Christian Emanuel M. og Agnes Camilla Bachmann). — St 20 Ø Borgerdyd, cand S 29 haud I. — Kand Sindssygehosp Nykøbing S sept 29, rsl Vejle Amtssgh kir afd april 30, sst med afd april 31 - marts 33, ekstraord turnusbevis, prakt Vejle fra okt 33, jernbanelæge okt 33, sanitetschef Vejle Luftværnsområde april 42, kasernelæge Rigspolitiet sept 44. — Medl sundheds- og epidemikomm 46, Lkf komm udv 40 - 50, form 41 - 43; suppl volgiftsretten, medl Vejle byråd 46. — (FIMM).



Jonshøj, Sigurd Carl Ole Vilhelm, f 30 dec 14 i Kbh (F: grosserer Jens Vilhelm Hansen og Ingeborg Marie Sørensen) (nvf). ~ 2^o 27 jan 54 i Søllerød journalist Gerda Margrethe Wennstrøm, f 3 juni 28 i Ordrup (F: prokurist Adolph W. og Ellen Kirstine Lassen). — St 33 Lyngby, cand S 42 haud I. — Turnus Amtssgh Frederikssund aug 42 - juli 43, prakt Østbirk jan 44, Horsens dec 47 - febr 55, Ris-skov fra maj 55.



Jónsson, Stefán, f 3 nov 1881 i Hrisakot, Húnavatn-sýslu, Island (F: gårdejer Jón J. og Helga Þjetursdóttir). ~ 3 febr 17 i Kbh Ingeborg Emma Nathalie Rasmussen, f 6 nov 87 i Kbh (F: værkfører Joachim Gottlieb Koch-Rasmussen og Petra Kristine Louise Emanuele Gammerath). — St 04 Reykjavik, cand S 11 laud. — Kand Blegd Hosp aug 11, rsl Amtssgh Kolding nov 11 - marts 13, turnus KH (II og V) juli 13, kand Blegd Hosp juni 14, vikar sst sept 14, assist Frbg Hosp epid afd og lab okt 14, vikar assist KH kir poliklin okt - dec 15, prosektor Frbg Hosp april 16 - marts 17, friv og fast assist patol-anat Inst og Seruminst 14 - 17, lærer patol Univ Reykjavik 17 - 22, prakt Taulov 23 - 38, Kgs Lyngby 38 - 49, privat Virum fra 49. — Studierejse England 20. — Medl best Reykjavik Lgf 17 - 22, best islandsk Lægeblad 17 - 22. — Tidsskr art.

Jordal, Bjarne Henning, f 14 april 15 i Ålborg (F: fysioterapeut og klinikejer Henrik Olai Olsen J. og fysioterap Hansine Marie Hansen). ~ 15 febr 42 i Kbh læge Dorthe Maaholm (se Dorthe Suhr-Rasmussen), æ opl 56. — St 33 Ålborg, cand S 41 laud. — Kand Skodsborg Badesan juli - nov 41, turnus Ålborg Amtssgh jan 42, vikar rsl sst med afd jan 43, aman Vejgård febr 43, kand Blegd Hosp maj 46, Øresundshosp jan 47, Sct Lukas Stift maj 47, assist Seruminst juni 47 - nov 48, prakt Ålborg fra jan 49. — Form Lkf sygekasseudv 56, medl Jydske Lkf centraludv 56.



Jordal, Kell Vital, f 12 okt 16 i Ålborg (F: fysioterapeut og klinikejer Henrik Olai Olsen J. og fysioterap Hansine Marie Hansen). ~ 13 juni 43 i Kbh lærerinde Grethe Maaholm, f 13 nov 19 i Kbh (F: snedkermester Carl M. og Anna Marie Svendsen). — St 34 Ålborg, cand S 45 laud. — Fysioterapeut til 38. Turnus KH (I og II) dec 45, vikar kand sst (I) dec 46, kand Diakonissestift (A) i maj 47, assist Retsmed Inst maj 48, helårskand KH (I) dec 50, kand RH thoraxkir afd og kir poliklin okt 51, assist sst røntgenafd okt - dec 52, till vikar 2^o rsl KH (I) dec 52, 2^o rsl sst april 53, under orlov kst sghlæge Klaksvig april - okt 55; org blodbanken og serologisk rådgiver KH; 2^o rsl Diakonissestift (A) fra nov 56. — Tidsskr art om blodtyper, blodtransfusion og blodbankvirksomhed.



Jordal, Ib Robert, f 6 aug 26 i Ålborg (F: fysioterapeut og klinikejer Henrik Olai Olsen J. og fysioterapeut Hansine Marie Hansen). ~ 28 febr 53 i Århus småbørnspædagog Ilse Hartmann, f 16 nov 30 i Kbh (F: el-installatør Carl H. og Karen Lindberg). — St 45 Ålborg, cand S 52 præ. — Turnus Århus Komm Hosp nov 52, kand Centralshg Hillerød med afd nov 53, rsl Hæren juni 54, kand Centralshg Hillerød med afd febr 55, vidensk assist Finsenlab fra marts 56.



Jordan, Ole Tenney, f 11 dec 18 i USA (F: tolddirektør Kbh Knud Erik J. og Mary Edith Tenney). ~ 30 okt 43 i Jægersborg Vita Ingrid Hansen, f 29 okt 22 i Japan (F: translatør Olaf Andreas H. og Jesta Maria Rosenberg). — St 36 Sorø, cand S 45 laud, embedslægeeks juni 54. — Turnus Amtssgh Rønne sept 45, rsl Hæren sept - nov 46, Akirkeby Sgh jan 47, midlertid kand Frbg Hosp tub afd og Tub Stat sept 48, kand Amtssgh



Næstved røntgenafd juli 49, vikar distrlæge Frederikshåb okt 49, distrlæge Sukkertoppen aug 54, Julianehåb fra aug 56.

* **Jordt, Ingeborg Margarethe**, f 8 dec 23 i Sønderborg (F: skibskaptajn Christian J. og Mette Cathrine Blom). — St 42 Sønderborg, cand S 52 laud. — Turnus Amtssgh Gentofte (C og D) sept 52, kand sst (D) okt 53, BBH røntgenklin maj 54, vikar Amtssgh Gentofte (N) maj 56.



Josephsen, Gebhardt Jens, f 28 maj 01 i Kbh (F: maskinmstr Rasmus Gebhardt J. og Olga Jensen). ~ 15 jan 50 i Fåborg sygepl Clara Nellemann, f 1 marts 12 i Rødning pr Viborg (F: præst Jørgen Wied N. og Inger Kirstine Christiansen). St 19 Østersøgade, cand V 28 laud. — Vikar febr-maj 28, kand Finseninst (A) aug 28, sst (E) febr 29, rsl Sorø Amtssgh okt 29 - sept 30, turnus BBH (C og A) dec 30, kand og vikar rsl Blegd Hosp dec 31, kand BBH (C) nov 32, RH (H) nov 33, Dr Louises Børnehosp maj - okt 34, assist RH gynækol poliklin marts 35 - marts 37, till Finseninst lysambulat marts 35, sst dermatol afd april 37 - april 39; prakt Kbh fra jan 33, Samv Sygek april 35.



Josephsen, Jørgen Peter, f 26 nov 15 i Randers (F: bagermstr Peter J. og Andrea Mathilde Andersen). ~ 15 juni 42 i Randers pianistinden Lilly Arensbak, f 8 april 16 i Randers (F: cigardhrl Christian A. og Laura Skjødt). — St 36 Randers, cand V 46 laud. — Assist Trondheim april 46, turnus BBH (C og D) juni 46, kand sst (D) april 47, Haderslev Amtssgh juli 47, prakt Hvide Sande fra juni 48. — Form best Hvide Sande Fondet 51.



Juel-Berg, Niels, f 4 okt 18 på Palsgaard (F: proprietær Knud J.-B. og exam pharm Else von Bornemann). ~ 9 okt 43 på Frbg Else Ørntoft, f 28 juni 21 i Kbh (F: grosserer Johannes Ø. og Astrid Seidenfaden). St 37 Schneekloth, cand V 46 laud. — Turnus Tønder Amtssgh febr 46, fast kand sst dec 46, prakt Bylderup Bov fra maj 47. — Slægtslitt: Niels Hedin: Slægten Berg, 1918; Danmarks Adels Aarbog 1893 (møddrene).

Juel Hansen, Ove, f 25 dec 27 i Hjulby (F: mejeribest Hans Kristian H. og Maren Kirstine Rasmussen). — St 46 Roskilde, cand V 55 laud. — Turnus Ringsted Bysgh marts 55, halvårskand KH psyk afd marts - aug 56.



Juel Hansen, Roar, f 24 dec 17 i Kristiania (F: teknisk konsulent, ingeniør Ludvig Emil H. og Birgitte Juel). ~ 8 sept 52 i Bække Inge Bruun Johannessen, f 23 juli 28 i Bække (F: mejeribest Johannes J. og Inger Bruun). — St 36 Randers, cand S 48 laud I. — Turnus Ringsted Bysgh okt 48, vikar sst okt 49, kand Horsens Komm Hosp røntgenafd dec 49, 2' rsl Amtssgh Kolding røntgenafd dec 50, kand Haderslev Bysgh med afd marts 53, Århus Komm Hosp røntgenafd febr 54, 2' rsl sst nov 54, Radiumstat Århus fra febr 57.

Juel Henningsen, Eigil, f 18 juli 06 på Frbg (F: afdchef Adolf J. H. og Helga Amalie Christensen).



~ 22 dec 31 i Hålsingborg Gunborg Lidbeck, f 10 aug 06 i Halmstad (F: ingeniør Carl Gustav L. og Elin Hult). — St 24 Metropolitan, cand S 31 laud, embedslægeeks 36. — Vikar nov 31, kand Odense Amtssgh med afd dec 31, kst rsl sst okt - dec 32, kand sst kir afd febr 33, Blegd Hosp okt 33, Øresundshosp tub afd april - maj 34, ekstraord turnusbevis, assist Seruminst juli 34, epidemiolog Sundhedsstyr febr 35, medicinaldirektørens stedfortræder jan 40, afdforst Seruminst april 41, overl Sundhedsstyr fra april 45, till kst direktør DrK kontor for udenl anlig og krigshjælp maj - aug 45 og kons epidemiologi Seruminst 55. — Studierejser Czekoslovakiet, England, Tyskland, USA, Jugoslavien, Østrig m. m. — Censor medicinallovgivn 48 - 51 og epidemiologi embedslægeeks 48. Medl repr FøYL 33 - 39. Form Sundhedsstyr lasaretudv 40 og 50, medl Indenrigsmin udv vedr fødsels-hjælp 47, Socialmin udv vedr plejestift for kronisk syge 49, Indenrigsmin udv til gennemførelse af FAL progr 49, form udv vedr folketub undersøg 49, medl Justitsmin komm vedr rev af svangerskabslovgivn 50, WHO ekspertkom vedr internat karantæne 53, nord polioudv 53, form tandlægeanalgesitudv 54, udv vedr udd af hospitalslaboranter 55, Sundhedsstyr radioaktivitetsudv 55, medl Socialmin udv vedr børneforsorg og møddrehjælp 55, Socialmin udv vedr bistand til møddrehjælpsinstitutioner 56. Form Møddrehjælpsinstitutionen for Kbh samt for Kbh og Frederiksborg amter, Foren til Støtte af Børn og Mødre, medl af Møddrehjælpsens Fællesråd, af best DrK 45 - 50, Civilforsvarsforb, Det d Selsk, Landsforen for Mentalhyg 49, Foren til Provinsbørns Ferioph i Kbh, Landsforen mod Børnelamm, Det d Rengøringsseks, Florence Nightingale kom 54. — Afhandl og tidskr art om epidemiol emner.

— Medl Royal Sanitary Inst 48. — R* 47, MTKha 46. (BL II 3) (FiBH) (FiL 2^o) (FSP 2) (NON 4) (NSTO 3¹) (RumrK 4) (SvrK 1).

Juel-Jensen, Bent Einer, f 11 nov 22 i Odense (F: overlærer Gerhard J. og skoleinsp Sigrid Petersen). ~ 21 juli 49 i Natland, Westmorland, England Cicely Mary Maples, f 24 juli 24 i Rowley Hill, Chester, England (F: Captain Ret RHA John Cecil M. og Enid May Fitz Herbert Dickinson), brit statsborger 31 jan 55. — St 41 Odense, cand S 49 laud, Bachelor of Arts (Animal Physiology) Oxford, 52, Bachelor Medicine and Surgery Oxford dec 53, Master of Arts Oxford 55, eng jus pract febr 55. — Underlæge Søværnet 46 - 47, Housephysician Radcliffe Infirmary Oxford febr 54, Housesurgeon sst sept 54, Senior Housephysician sst maj 55, Med Registrar sst nov 55, Med Registrar to prof G Pickering, Regius Professor of Med, Oxford fra nov 56. — Studierejser Oslo 45, England 46, Oslo 48 - 49. — Secretary Oxford Univ Society Bibliophiles 52, president fra 53. — Tidsskr art om bibliofiele emner.

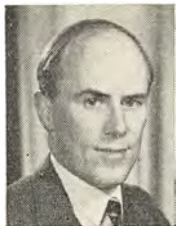

Juel-Nielsen, Niels, f 24 marts 20 i Holbæk (F: forretningsfører Carl N. og Karen Christine Laura Juel). ~ 10 aug 47 i Fåborg Lis Møller, f 25 okt 19 på Frbg (F: grosserer Hans Ferdinand Julius M. og Margrethe Christine Fabricius Torp). — St 39 Odense, cand S 48 laud, speciallægeaut 55 (psykiatri). — Vikar, turnus Århus Amtssgh nov 48, kand Sindssygehosp Risskov nov 49, Horsens Komm Hosp med afd marts 50 - marts 51, Århus Komm Hosp børneafd maj 51 - april 52, kst 1' rsl sst nov 51 - jan 52; kand neurokir afd sst maj 52, sst neurol afd nov 52, kst 2' rsl sst juni 53, kand Sindssygehosp Risskov nov 53, rsl sst dec 53, vidensk assist arvebiol Inst fra dec 55. — Studierejser London 53 (børnepysk), München 55, London 56 (tvillingforskn). — Censorsuppl pædiatri med eks Århus Univ 54 - 56. — Univ guldmæd 49 (Hilde Bruchs teori om den psykogene ætiologi til visse adipositastilfælde i barnealderen). Tidsskr afhandl om pædiatr og psyk emner.



† **Juelsholt, Sigurd Finn**, f 14 maj 03 i Kbh, † 28 marts 57 i Roskilde (F: assist Statsanst Carl Juel-Frederiksen og Caroline Theresia Olsson) (nvf 21). ~ 1^o 25 marts 33 i Kbh Karen Margrethe Herland, f 9 juni 09 i Hurup (F: sagfører Valdemar H. og Margrethe Kristine Nielsen), æ opl 41; 2^o 22 aug 45 i Gentofte fysioterapeut Darja Holm, f 30 dec 09 i Tschita, Sibirien (F: grosserer Ejnar H. og Ebba Julie Andrea Jøhncke), æ opl 52; 3^o 16 dec 54 i Roskilde bibl



Edel Kongsted Olsen, f 18 dec 19 i Kbh (F: lino-leumshdr Carl Laurits O. og Agnes Mariane Larsen). — St 21 Ø Borgerdyd, cand V 29 laud, embedslægeeks 40, speciallægeaut 40 (oto-laryngologi). — Kand Filadelfia juni - nov 29, vikar jan 30, kand Sct Elis Hosp kir afd marts 30, Sundby Hosp sept 30, Amtssgh Gentofte (B) marts 31 - febr 32, RH neurol afd maj 32, Sundby Hosp kir afd juni 32, Alm Hosp april - aug 33, assist KH røntgenklin marts 34, assist Finseninst lab juni 35, vikar assist sst otol afd juni 36, 3' assist nov 36, 2' assist sst jan 37, 1' assist sst maj 38, assist Sundby Hosp øreafd dec 38 - nov 39, kand Frbg Hosp (C) sept 40, sst (H) marts 41, Blegd Hosp marts - juni 42, Sct Jos Hosp otol afd sept 42 - marts 43, vikar april 44 - maj 45, assist Nørre Hosp røntgenklin sept 46 - aug 47. Prakt Kbh 34.

Juhl, Flemming Jacob, f 24 juni 23 i Græsted (F: proprietær Charles J. og Olga Elisabeth Christensen). ~ 18 juli 53 i Søborg pr Gilleleje Bente Jacobsen, f 25 febr 34 på Frbg (F: direktør Holger Emil J. og Kamma Feigh Christensen). — St 42 Hillerød, cand S 51 haud I. — Turnus Amtssgh Kolding sept 51, vikar aug 52, skibslæge Johnson Line nov 52, vikar febr 53, kand Ringsted Sgh april 53, vikar maj 55, prakt Bredebro fra juli 56, jernbanelæge okt 56.



Juhl, Ole, f 16 dec 25 i Svendborg (F: proprietær Erik J. og Ellen Brandt Støckel). ~ 11 nov 49 i Kgs Lyngby arkitekt Jytte Foss Brink, f 5 maj 25 i Kolding (F: bankdir Hans Andreas B. og Elna Utoft Hansen). — St 44 Kolding, cand V 52 laud. — Vikar Amtssgh Fredericia febr 52, turnus KH (I og II) april 52 - marts 53, WHO anæsthesiol kursus Kbh 53 - 54, rsl KH anæsthesiol afd, kand sst (II) fra okt 56. — Slægtsliit: V. Uldall Juhl (udg.): Oversigt over Bramsenslægten fra »Elskager«, Juhlslægten fra »Bjærtgaard«, Lindslægten fra »Skartvedgaard«, Uldallslægten fra »Binderupgaard«, 1947.



Juhl, Svend, f 2 nov 12 i Kbh (F: fuldmægtig RH Peter Reinhold Jørgensen J. og Elisabeth Rasmussen). ~ 24 juni 36 i Lyngby Ida Petersen, f 12 juli 11 i Kbh (F: ingeniør og maskinfabrikant Kai P. og Valborg Augusta Martine Poulsen). — St 31 Lyngby, cand S 39 laud, speciallægeaut 56 (gynækologi). — Kand Sindssygehosp Viborg juli - nov 39, turnus Ribe Amtssgh jan 40, vikar sst i jan 41, rsl Amtssgh Nibe marts 41, kand Kysthosp Juelsminde dec 41, Amtssgh Gentofte (D) sept 42 - febr 43, Sct Lukas Stift april 43, RH fødeafd B jan 44, BBH kir afd juli 44, sst røntgenklin juli 45,



assist KH kir poliklin dec 45, kst kredslæge Suderø Færøerne april 47, kand KH gynækol afd juni 47, RH (H) maj 48, 3' assist BBH patol inst okt 48, kand sst (F) juni 49, 2' rskir KH (V) sept 49, 2' rsl sst gynækol afd Forchammersvej sept 52, 1' rsl KH gynækol afd okt 53, under orlov kand RH fødeafd A nov 55 - jan 56; 2' rsl RH fødeafd B fra april 56.

Juhler Andersen, Jørgen, f 6 juli 28 i Spandet pr Arnun (F: sognepræst Christian A. og Johanne Marie Madsen). ~ 9 maj 53 i Fredericia Kirsten Edel Jørgensen, f 4 april 31 i Hjørring (F: overportør Niels Holger J. og Magda Johanne Lund). — St 47 Struer, cand V 55 laud Aarhus. — Kand Amtssgh Løgstør febr 55, vikar kand Centralshg Holstebro med afd fra maj 56. Ekstraord turnusbevis.

Jul Nielsen, Petra Camilla, f 21 maj 1899 i Kirke Såby (F: proprietær Anders Peter Brobjerg og Karen Jensen). ~ 28 juli 34 i Kirke Såby overl Otto J. N. — St 18 priv, cand V 29 haud I. — Lab assist USA 3 år. Kand Statshosp Sønderborg med afd febr 29, Silkeborg San april 30, Sct Jos Hosp Esbjerg febr 31, vikar febr 32, kand De gamles By juni 32, till friv assist Frbg Poliklin neurol afd juni 32; vikar juni 33, kand Øresundshosp tubafd juli - nov 33. Bosat Bagsværd.

Jul Nielsen, Otto Valdemar, f 25 okt 1893 i Kbh



(F: entreprenør Hans Peter N. og Mathilde Schmidt). ~ 28 juli 34 i Kirke Såby læge Camilla J. N. — St 11 Lyceum, cand V 20 haud I, specialistanerk 34 (neurologi og intern med), 36 (psykiatri). — Ved tømmerbrachten. Assist Frbg Hosp nerveafd marts 20 - jan 21, kand Statshosp Sønderborg med afd marts 21, kst rsl sst dec 21, ansat marts 22 - marts 25, kand Rud Berghs

Hosp 25, Frbg Hosp (A) okt 25, friv assist RH (A) lab nov 26, vikar Dr Louises Børnehosp juli 27, kand Øresundshosp tub afd aug 27, RH børneafd febr 28, Blegd Hosp maj 28, 2' rsl Frbg Hosp (B) juni 28, sst (D) jan 30, 1' rsl Alm Hosp aug 31, Frbg Hosp (D) marts 33 - 38, till adflæge Frbg Poliklin neurol afd nov 31 - 41, ansat RH (O) poliklin febr - marts 41, overl Hareskov Kuranst jan 42 - okt 44; prakt Kbh fra 29, som speciallæge fra 34. — Studierejser Czekoslovakiet og Ungarn 24, Berlin 28 og 30, Stockholm 32 (intern med). — Tidsskr art om med, neurol og psyk emner.

Julsgaard, Alfred, f 12 nov 06 på Holmsland (F: gårdejer Niels Christian J. og Karen Terkelsen). ~ 18 marts 34 i Hyllested Gerda Jensen, f 28 april 07 i Thisted (F: tømmermstr Jens Christian J. og Martine Foldager). — St 28 priv, cand S 37 haud I. — Turnus Amtssgh Holstebro aug 37, aman Randers sept 38, prakt Halvrimmen St fra aug 39.



Junge, Niels Jørgen, f 2 jan 18 i Kbh (F: maler Søren Peter J. og Henriette Kathrine Severinsen). ~ 2 nov 46 i Fredericia Nina Bjerre, f 11 jan 26 i Fredericia (F: repr Hugo B. og Agnes Clausen). — St 37 Randers, cand V 45 laud, speciallægeaut 52 (dermatovenerologi). — Turnus Horsens Komm Hosp febr 45, fast kand sst med afd dec 45, 2' rsl sst maj 46, kand Marselisborg Hosp dermatovenerol afd maj 48, klin assist sst okt 48, rsl sst april 50, kand Radiumstat Aarhus april 52, aman Viby J april 53, rsl Centralshg Svendborg røntgenafd juni 53, prakt speciallæge fra april 54.



Junge Pedersen, Johan, f 5 okt 1895 i Ålborg (F: kommunelærer Carl Mariager P. og Mathilde Frederikke Junge). ~ 20 okt 28 i Kolding Else Kristine Jensen, f 14 dec 99 i Kolding (F: grosserer Jens Peter J. og Ragnhild Jordahn). — St 14 Ålborg, cand S 25 laud. — Ved handel 19 - 21. Kand Sct Jos Hosp kir afd juli 25, vikar okt 26, kand Amtssgh Kolding nov 26, prakt Kolding fra april 28, læge Kolding komm Forsørgelsesanst april 34, læge tyske flygtningelejre maj 45.



Jungersen, Knud Fugl, f 5 aug 02 i Næstved (F: læge Emil Jørgen Peter Lund J., † 16 aug 06, og Vinnie Fraser Fugl). ~ 16 okt 31 i Valby Rigmor Elisabeth Friis Hvidberg, f 29 juli 99 i Nykøbing M (F: dommer Carl Emil H. og Elisabeth Friis). — St 20 Herlufsholm, cand S 27 laud, speciallægeaut 37 (fysiurgil). — Rsl Spangsbjerg San juli - dec 27, kand Diakonissestift med afd og børneafd marts 28, rsl Amtssgh Silkeborg



maj 28, assist Sct Jos Hosp Odense otolog afd febr 29, ekstraord turnusbevis, prakt Tornemark ved Sandved jan 30, jernbanelæge, till skibslæge Georg Stage juli - aug 31; prakt Charlottenlund maj 34 - marts 39, till assist BBH badeklin maj 34 - aug 36, friv Frbg Poliklin kir afd juni - nov 34 og sst neurol afd juni 34 - febr 35; assist Samv Sygek Massageklin sept 36 - aug 38, fysiurg kons Montebello dec 38, afdlæge sst april 39, prakt fysiurg Odense fra nov 40, till rsl Odense Amtssgh badeafd marts 42 - marts 45, chef Sygek Odense fysiurg Klin dec 45, idrætslæge Odense okt 55. — Studierejse Aachen 39.

Junker, Hans Thomsen, f 26 dec 12 i Odense (F: læge Niels J., † 9 juni 53, og Anne Marie Thomsen). ~ 23 okt 42 i Kbh tandlæge Lilli Kirstine Rosenberg, f 8 okt 15 i Esbjerg (F: overhovmstr

Niels R. og Olivia Emmerentia Fagerlund). — St 31 Odense, cand V 39 laud. — Kand Sindssygehosp Viborg marts - juni 39, turnus KH (II og V) aug 39, aman Odense aug 40, vikar kand Alborg Komm Hosp kir afd jan 41, sst med afd febr 41, Sct Elis Hosp med afd juni 41, kand sst aug 41 - jan 42, vikar kand sst marts 42, praksisvikar Odense, prakt Odense fra jan 43.



† **Junker, Niels, Christensen** Carl, f 31 okt 1870 i Maltbæk, † 9 juni 53 (F: gårdejer Thomas Henriksen J. og Kathrine Marie Pedersen Altona). ~ 16 okt 03 i Ryslinge Anne Marie Thomsen, f 11 maj 79 i Ryslinge (F: højskolelærer Peter Kjær Nissen T. og Andrea Magdalene Schmidt). — St 91 priv, cand S 98 laud. — Vikar, underlæge Sessionen 98 og 99, kand Sindssygehosp Middelfart marts - juni 1900, rsl Odense Amtssgh sept 1900 - aug 02, prakt Odense fra okt 02, jernbanelæge april 08.



† **Jurisch, August** Christian, f 23 febr 1881 i Horsens, † 25 marts 52 i Roskilde (F: overværkfører Ernst August J. og Marie Cathrine Hansen). ~ 17 nov 23 i Kbh Mathilde Povline Nielsen, f 5 dec 79 i Løgstør, † 6 nov 55 i Kbh (F: murerstr Jacob N. og Ane Kristine Povlsen). — St 99 Horsens, cand S 06 laud, dr med 23 (Studien über die Papillae vallatae beim Menschen). — Kand Øresundshosp juli 06, prosektor histol normal-anat Inst febr 07, till kand Sindssygehosp Orange juli - aug 09; privat Kbh fra okt 37, senere Nyråd St. — Studierejse Tyskland 21. — Univ guldmed 11 (Om Tungerodens Morfologi). Forf af: disp, 23 (Zeitschrift für die gesamte Anatomie, Abt. 1, Bd. 66). Stifter af Prosektor Dr med August Chr. Jurisch og Hustru Math. Povline J., f Nielsens Legat til fordel for Det kgl Bibl.

Just, Peter Fenger, se Fenger Just.

† **Just Olesen, Christen**, f 7 juli 1890 i Tønning, † 18 dec 48 (F: gårdejer, sognefoged Jens O. og Elise Johanne Just). ~ 4 dec 24 i Tønning dommerfuldmægtig Carla Gustava Carlsen, f 19 april 90 i Assens (F: assurantdr, kancelliråd Jens Peter C. og Camilla Monefeldt Andersen). — St 09 Århus, cand S 19 laud. — Ved landvæsen til 11. Kand Randers Amtssgh aug 19, assist Amtssgh Brædstrup okt 19, rsl Amtssgh Varde juni 20, Amtssgh Herning nov 21, vikar og assist Amtssgh Brædstrup nov 22, kst sglæge sst marts 23, fast ansat marts 24, overl 28.



Just-Olesen, Helge, f 23 nov 25 i Brædstrup (F: overlæge Christen J. O., † 18 dec 48, og Carla Gustava Carlsen) (nvf 52). ~ 21 juni 52 i Dalum tandlæge Lise Ringberg, f 26 dec 27 i Kbh (F: civildommer Hjalmar R. og Anna Alvidar Jepsen). — St 43 Silkeborg, cand S 52 haud I. — Kand Umedalens Sjukh Umeå, Sverige, aug 52, klinicist Fødeklín Martinsvej jan 53, vikar kand Amtssgh Grenå febr 53, kand Centralsgh Esbjerg kir afd april 53, Amtssgh Brovst okt 53, ekstraord turnusbevis april 54, kand Centralsgh Randers med afd maj 54, rsl Amtssgh Give okt 54, prakt Grindsted fra okt 55.



Justesen, Grethe Marie, f 22 april 14 i Rødby (F: driftsbest Arthur J. og bogholderske Petrea Bentsine Skotte). — St 33 Nykøbing F, husholdningslærerindeeks 38, cand V 52 haud I. — Assist ved kostunders 38, ansat Statens Ernærings-Husholdningsnævn 40, hjemkonsulent i Århus, aftenskoleundervisn 42 - 47. Turnus Amtssgh Fredericia april 52, vikar turnuskand sst april 53, 2' rsl Sct Jos Hosp Esbjerg okt 53, vikar Vejle Amtssgh røntgenafd fra juli 56.

* **Justesen, Lilli**, f 5 april 16 i Odense (F: insp Gravers Graversen og Anna Madsen). ~ 7 april 45 i Høsterkøb civiling Agnus Johannes J., f 23 dec 09 i Aggersborg (F: smed Just Chr. J. og Hansigne Marie Nielsen). — St 34 Odense, cand V 51 laud. — Turnus BBH (C og F) febr 51, kand sst (F) marts 52, sst psyk afd april 53, Nørre Hosp børneafd i okt 53 og nov 54, Dr Louises Børnehosp jan 55, Nørre Hosp sept 55. Bosat Kbh.

† **Justesen, Peter Theodor**, f 22 jan 1873 i Ringkøbing, † 17 maj 50 (F: branddir Heinrich Emil Ferdinand J. og Johanne Kirstine Hansen). ~ 18 maj 01 i Nykøbing F Marie Holch, f 10 jan 78 i Helsingør (F: borgmstr, MF og ML Hans Christian H. og Hansine Henriette Vilhelmine Niemann). — St 92 Nykøbing F, cand S 98 laud. — Kst kand Blegd Hosp aug - okt 98, vikar, kand Sct Johs Stift, Garn Sgh og Blegd Hosp 5 mdr, prakt Maribo juni 1900, militærlæge Hollandsk Indien jan 04, prakt sst 22 - 26, plantagelæge 27 - 29, kst kommlæge Thorshavn marts - dec 30, prakt Assentoft pr Volk Mølle juni 31, Fannerup pr Kolind juli 32, privat sst jan 35, Drk distrlæge Finland april - juni 40. — Forf af: Les principes psychologiques d'Homère, 29; Forstudier til en oversættelse af Homer, 48. — (FiFr 4).



Juul, Aksel Richard, f 9 maj 06 i Hammel (F: tandlæge Peder Rasmussen Andersen J. og Agnes Marie Louise Kruse). ~ 12 maj 34 i Borberg Ingeborg Elisabeth Nielsen, f 27 dec 09 i Borberg (F: gårdejer Lauge N. og Inge Bundgaard). — St 25 Metropolitan, cand S 32 laud, dr med 39 (Undersøgelser over simple og kombinerede Narkoser), speciallægeaut 41 (oto-laryngologi). — Vikar dec 32, rsl Amtssgh Holstebro jan 33, kand Sct Elis Hosp specialafd jan 35, turnus BBH (B) april 35, kand Militærhosp kir afd okt 35, assist Univ



farmakol Inst juni 36-sept 38, surnum kand RH øre-, næse-, halsafd sept 38, kand sst okt 38, 4' assist KH otol afd april 39, 3' assist sst jan 40, klin assist RH otol afd okt 40, 2' rsl sst juli 42-juni 44, vikar sst aug 44, visit læge Øresundshosp halsklin sept 44, assist otologen Blegd Hosp okt 44, kst 1' rsl RH otol afd nov 44, 1' rsl sst dec 44-marts 48, otolog Kgl Døvtummeinst dec 44, overl Centralsgh Slagelse øre-, næse-, halsafd fra marts 52; prakt speciallæge Kbh 43, Slagelse fra april 48. — Studierejser Stockholm 46, Schweiz 47. — Sekr D otolaryngol Selsk 41-43, næstform 43-45, suppl § 14-udv 49-51. — Forf af: disp, 39; medarb Håndbog for Sygeplejersker fra 45, tidsskr art om otolaryngol emner.

Juul, Anders, f 25 april 1886 i Randers (F: fabrikant Ole Andersen J. og Laura Marie Margrethe Jensen). ~ 12 marts 19 i Haslev Inge Kirstine Boserup, f 7 jan 91 i Frerslev (F: læge Otto Christian Haaber B., † 9 sept 23, og Anna Thomine Faaborg). — St 04 Randers, cand S 11 laud, specialist-
anerk 23 (kirurgi og gynækologi). — Kand Randers Amtssgh aug 11-febr 12, assist Frbg Hosp tub afd okt 12, læge Las Sabacz



Serbien, nov 12, turnus RH (B og D) febr 13-jan 14, friv assist Univ patol-anat Inst sept 14-febr 15, till kand Sct Lukas Stift sept 14, rsl sst sept 15-febr 16, kand RH fødeafd A juni 16-sept 17, chef d ambulance Paris nov 17, kand RH (H) juli 18, assist sst kir poliklin okt 18, rsl Århus Amtssgh nov 18, kst overl sst maj 20-marts 21, rskir Odense Amtssgh april 21, overl Amtssgh Holstebro april 22, till ved Tub Hosp, overkir sst 39-juli 56. — Repr DadL 17-22, 30-33 og 36, form Ringkøbing Amt Lkf 30-33 og 36-45, æresmedl 46; medl hyg komm 38-42, medl best Foren af Sygehusræger i Provinsen, form lokalforen Landsforen til Kræftens Bekæmp 29, medl best Radiumstat i Århus. Form Holstebro Rideklub 40-41 og 43-45. — Tidsskr art om kir emner. — R* 47, DrKM. (JuStS 4) (FMGG).

* **Juul, Kaj Jørn Hausmann**, f 28 dec 26 i Svendborg (F: vinhdir Svend Aage J. og Agnes Hausmann). — St 46 Schneekloth, cand V 55 haud I. — Turnus BBH (B og F) april 55, kand sst (F) juni 56.

Juul, Jens Laurits Anton Andersen, f 8 jan 1875 på Karolinelund Mølle, Skanderup (F: møllejer Anders Andersen J. og Micheline Jensen). ~ 28 maj 09 i Slagelse Caja Marie Vilhelmine Morell, f 31 okt 84 i Hammel (F: kredslæge Alfred Sophus Johannes M., † 9 nov 22, og Agnes Augusta Ditmer). — St 94 Viborg, cand S 01 laud, embedslægeeks 15. — Prakt Vorbasse nov 01, Hammel maj 03, kand Blegd Hosp



marts 06, KH (VI) juni 06, sst (III) sept 06, Vestre Hosp febr 07, KH (IV) april 07, sst (V) juni 07, Øresundshosp med afd okt 07, Sundby Hosp jan-juli 08, prakt Stubbe-købing sept 08, kredslæge Marselisborg kreds april 15-jan 45, amtslæge sst juli 29-jan 45; privat fra febr 45. Bosat Hellerup. — Lærer Århus Komm Hosp Sygeplejerskesk 19-41. Medl best Embedslægeforen 19-27, DrK Århusafd 20-24, Jysk Foren for Naturvidensk 20-41, form 37-41, æresmedl 45, medl best Jysk med Selsk 24-28, Nationalforen til Tub Bekæmp Århusafd 23-45, Universitetssamvirket Århus 24-45. — R* 37.

Juul, Svend Jørgen, f 22 april 21 på Frbg (F: afdelingsing Johannes J. og Ingeborg Skov). ~ 24 juli 45 i Frerslev Grethe Hansen, f 20 juni 23 i Kbh (F: målerkontrollør Kbh Belysnvæsen H. og Alma Petterson). — St 41 Haslev, cand V 51 laud. — Turnus Amtssgh Nykøbing F febr 51, assist Sct Hedvigs Øjenklin Nykøbing F marts 52, helårskand Amtssgh Nakskov juni 52, Amtssgh Næstved med afd april 53, 1' rsl Amtssgh



Haslev aug 54, prakt Sdr Jærnløse pr Regstrup fra dec 54.

Juul-Andersen, Bjarne, f 22 juli 10 i Kbh (F: kommunelærer Frederik Sofus A. og Ane Margrethe Kirstine Juul) (nvf 41). ~ 5 april 42 i Vester Nebel sygepl Maren Kristine Thorhauge Jensen, f 22 juni 10 i Skødstrup pr Oksbøl (F: gårdejer Jens Therkelsen J. og Margrethe Thorhauge). — St 29 Ordrup, cand V 39 laud, speciallægeaut 49 (intern med). — Turnus Amtssgh Gentofte (C og D) maj 39, vikar turnuskand sst (D)



maj 40, praksisvikar sept 40, vikar jan 41, 2' rsl Nyborg Sgh sept 41, 1' rsl Amtssgh Brønderslev april 43, till kst overl sst okt 44-maj 45; 1' rsl Haderslev Sgh med afd sept 45, Horsens Komm Hosp med afd nov 46, prakt Brabrand fra aug 50.

Juul Hansen, Svend Erik, f 22 dec 23 i Vrå (F: malermstr Hans Peter H. og Mary Kirstine Christensen). ~ 21 april 45 i Århus Asta Marott Poulsen, f 28 febr 24 i Nr Tranders pr Ålborg (F: lærer Einer Marinus P. og Marie Petrea Marott). — St 43 Ålborg Kat, cand S 51 laud. — Turnus Amtssgh Gentofte (A og B) sept 51, kand Avnstrup San sept 52, klin assist Marselisborg Hosp med-epid afd jan 53, 2' rsl Set Jos Hosp Esbjerg nov 53, aman Vorbasse febr 55, 2' rsl Set Jos Hosp Esbjerg okt 55, 1' rsl sst fra jan 56, till rsl Forsv Lægekorps.



Juul Madsen, Olav Christian, f 23 juli 16 i Kjellerup (F: købmand Andreas J. M. og Anna Christensen). ~ 18 marts 44 i Kbh Kirsten Dall, f 19 dec 17 i Middelfart (F: viceskoleinsp Holden D. og lærerinde Marie Holst). — St 36 Århus Kat, cand S 44 laud. — Kand Sindssygehosp Risskov juli - sept 44, turnus Århus Komm Hosp nov 44, rsl Amtssgh Tranebjerg nov 45 - maj 47, Amtssgh Hornsyld juli 47, prakt Horsens fra juli 49.



Juul-Møller, Ove, f 18 jan 15 i Greve (F: første-lærer Michael Christensen J.-M. og Emilie Alvide Pedersen) (nvf 42). ~ 26 jan 46 i Århus Tove Trærup, f 3 dec 25 i Højslev (F: direktør Aage T. og Ewdokia Pawlowna Redigenou). — St 33 Sorø, cand S 42 haud I. — Turnus Amtssgh Skive juli 42, rsl Hæren juli 43, vikar rsl Amtssgh Odder aug 43, vikar kand Hillerød Sgh kir afd okt 43 - jan 44, kand Tub Hosp Arup og Odense amts Tub Stat juni 44, 1' rsl Tub Hosp Holstebro og Ringkøbing amts Tub Stat marts 45, kand Haderslev Bys Sgh sept 47, 2' rsl Brande Sgh marts 48, prakt Nexø fra marts 49.



Juul-Nyholm, Bent, f 6 okt 1899 i Ryslinge (F: sognepr Knud Hans Peter J. N. og Bertha Charlotte Sophie Christensen). ~ 22 maj 31 i Næstved Inge Dietz, f 17 febr 08 i Laurberg (F: godseksksp Henrik Jens Johannes D. og Ellen Ewaldsen). — St 18 Odense, stud theol 1 år, cand V 27 laud. — Vikar Balders Hosp april 27, surnum kand RH hødeafd B juni 27, vikar Balders Hosp juli 27, rsl Amtssgh Ringe okt 27 - sept 28, kand Hjørring Amtssgh kir afd jan 29, turnus RH (B og D) nov 29, aman nov 30 - aug 32, prakt Vejle fra jan 33, skolelæge april 54.



Juul Wegener, Esther Vibeke Margrethe. — St Metropolitan, cand S 56 Århus. — Vikar kand Centralsgh Esbjerg med afd fra okt 56.

Jyll Knudsen, Kirsten, f 3 jan 25 på Frbg (F: arkitekt Svend Aage Henriksen og Ella Johanne Larsen). ~ 13 nov 49 i Alling cand polit Jørgen Kristian K., f 20 dec 24 i Kbh (F: ingeniør Aage Knudsen). — St 43 Chravn, cand S 50 laud. — Vikar Andssvageanst Andersvænge juli 50, klinicist fødeafd Martinsvej i aug 50, turnus BBH (B og F) okt 50, helårskand Ringsted Bysgh okt 51, kand Filadelfia nerve-sindssygeafd april 52, halvårskand BBH (F) juni - nov 52, helårskand Sct Hans Hosp (B) febr 53, De gamle By maj 54, Psykopatant Herstedvester sept 55, fg rsl sst jan 56, årskand RH psyk afd politik april 56, 2' rsl Ebberødgård fra okt 56. — Tidsskr art.

† **Jürgens, Axel**, f 3 marts 1893 i Kristiania, † 4 april 52 i Kbh (F: rentier Axel Maria J. og Emma Dahl). ~ 1° 20 i Kbh Ingeborg Grønlund Rasmussen, f 5 marts 82 i Odense, † 26 (F: kgl vejer og måler Johannes Marius R. og Anna Dorothea Grønlund); 2° 29 i Kbh Asta Linda Vilhelmine Wiese, f 19 dec 97 i Nørresundby (F: sagfører Johan Friedrich (Fritz) Christoff August W. og Linda Theodora Agathe Hintz), æ opl; 3° 35 i Kbh Elisabeth Christine Holtermann, f Jöns-son, f i Hålsingborg (F: direktør, grosserer Otto J. og Christine Winther). — St 11 Metropolitan, cand V 19 laud. — Aman febr - marts 19, rsl Frederikshavn Sgh maj - juli 19, kst sygehuslæge Nekso nov 19 - jan 20, Fjerritslev i dec 20, rsl Amtssgh Næstved febr 20, turnus KH (III og I) sept 21 - aug 22, till lærer Politiskolen dec 27 - aug 28, assist Seruminst maj 22 - april 25, rsl Hærens Epidemihosp maj 22 - aug 28 og læge Værgerådet dec 23 - jan 24; rsl Hæren nov 28, overl Føstærkningen nov 32, linien juni 35, stabslæge og stabstæf sept 45; prakt Kbh fra juni 22. — Medl best SO 23 - 39, form 26 - 32, repr Kbh Lgf 26 - 39, medl best 27 - 39, næstform 30 - 33, sekr 39, repr DadL 27 - 39, sygekassevoldg råd 28 - 33, best Lægevagt 30 - 39, A/S Lægernes Hosp 32 - 34, Med Selsk Kbh 34 - 39, D Militærlægeforen 39 - 45, D Lægers Forsikr 47. — Krigsmin deleg kongr Warszawa 27, Madrid 33, Basel 47, Monaco 50. — Tidsskr art om bakteriol emner. — Æresmedl Assoc of Military Surgeons USA og dennes HT i guld 47. — R* 48, DM 51, (PoFK 1).



Jøker, Anna Marie Nissen, f 28 sept 1893 på Hvilestedgård pr Børkop (F: gård- og fiskeriejer Hans Peter Smidt Nissen og Jørgine Kirstine Jensen). — St 15 priv, cand S 23 haud I. — Kand Sindssygehosp Orange aug 23, vikar kand BBH juni 24, vikar, turnus Århus Komm Hosp marts 26 - febr 27, vikar sst tub afd, prakt Århus fra april 27; arkivarb og læge Sverige jan 44 - juni 45. — Studierejse Schweiz 26.



Jøker, Peter Gerson Nissen, f 2 marts 19 i Birkerød (nvf 33 fra Schrøder). ~ 25 sept 43 i Esbjerg. — St 33 Esbjerg, cand S 49 laud. — Vikar turnuskand



KH (V) sept 49, turnus RH (A og C) okt 49 - okt 50, helårskand Øresundshosp tub afd dec 50, halvårskand sst dec 51, ferievikar sst juni 52, helårskand sst lungekir afd sept 52, halvårskand Blegd Hosp med afd sept 53, assist læge Kbh Komm Centralstat Tub Bekæmp febr 54, 2' rsl Kbh Amts Tub Hosp Lyngby fra maj 55.

* **Jølek, Olaf**, f 23 nov 26 i Ålborg (F: boghdir Anders Christian J. og Magda Fode). — St 46 Ålborg, cand V 54 laud. — Turnus Hobro Sgh april 54, kand Ålborg Amtssgh kir afd april 55, Centralsgh Randers tub afd fra marts 57.

Jørgensen, Aage Bjerre, se Bjerre Jørgensen.

Jørgensen, Agner Riiger, se Riiger Jørgensen.

Jørgensen, Niels Andreas, f 14 aug 1885 i Tingsted (F: dyrlæge Jørgen J. og Maren Kirstine Nielsen). ~ 16 dec 16 i Vejle Martha Sørensen, f 15 juli 85 i Århus (F: hotelejer Jens S. og Kirsten Petersen). — St 04 Nykøbing F, cand V 13 laud. — Rsl Amtssgh Varde april 13, Hjørring Amtssgh april 14, rsl Hæren aug 14, Vejle Amtssgh sept 15, rsl Hæren marts 18, prakt Bramminge fra juni 18.



* **Jørgensen, Anker**, f 24 april 20 i Kbh (F: repræsentant Thomas Godt J. og Karen Marie Johansen). — St 39 Ø Borgerdyd, cand S 45 laud. — Vikar Vejle Amtssgh aug 45, turnus sst nov 45, kand Viborg Amtssgh nov 46, læge DrK Tub Stat Polen sept 47, vikar kand Centralsgh Svendborg med afd marts 48, kand BBH (D) jan 49, Odense Amtssgh (A) juni 49, KH (V) febr 51, Sct Jos Hosp fgdæafd maj 52, 1' rsl Vordingborg Bysgh dec 52, kand Sindsygehosp Viborg marts 54, Rørosherredernes Sykeh, Norge, nov 56, distrlæge Færingehavn fra april 57.



Jørgensen, Arne Axel, f 27 marts 13 i Göteborg (F: direktør Axel Frederik Marius J. og Ebba Eveline Holmström). ~ 22 maj 43 i Varde sygepl Kirsten Marie Gerda Thomsen, f 22 aug 14 i Lindbjerg (F: smedemstr Thomas Christian T. og Maren Marie Kirstine Nielsen). — St 31 Helsingør, cand V 39 laud. — Turnus Amtssgh Randers juli 39, vikar juli 40, fast kand Amtssgh Varde dec 41, 2' rsl Viborg Amtssgh april 43 - marts 44, prakt Thorning pr Kjellerup maj 44 - okt 54, 2' rsl Folkekur Hald nov 54, 1' rsl sst fra marts 56.



† **Jørgensen, Arnold**, f 9 febr 1898 i Hjertebjerg, † 21 maj 50 (F: købmand Jens Peter J. og Signe Hansen). ~ 21 okt 22 i Kbh Jenny Ingeborg Louise Nordsted, f 7 sept 98 i Kbh (F: arkivar Emil Julius N. og Anne Marie Hansen). — St 15 priv, cand S 22 laud. — Prakt Menstrup fra nov 22. — Næstform Sydsmål Lægeselsk fra 33, medl Sydøstsjæll og Møn Lkf Voldgiftsret 40.



Jørgensen, Morten Arnold, f 13 juli 04 i Stenløse (F: snedkermstr Jens Peter J. og Karen Boline Mortensen). ~ 29 okt 30 i Ølstykke Ellen Munk Thygesen, f 3 juni 04 i Ubby (F: proprietær Thyge T. og Mathilde Jørgensen). — St 22 V Borgerdyd, cand V 30 laud, speciallægeaut 37 (oto-laryngologi). — Assist Frbg Hosp tub afd maj 25 - maj 26; vikar Finseninist øreafd febr - april 30, Statshosp Sønderborg kir afd juni 30, rsl Esbjerg Komm Sgh sept 30 - aug 32, prakt Kbh 32, till turnus KH (III og V) okt 32, vikar RH røntgenafd okt 33, friv assist Finseninist øreafd nov 33, vikar sst maj 34, skibslæge DFDS sept 34, friv assist Finseninist øreafd nov 34, 3' assist sst april 35, 2' assist sst sept 35, 3' assist Sundby Hosp øreafd maj 38, 2' assist sst aug 38, 1' assist sst juni 37, fg otolog Blegd Hosp juni 40; chef Sct Elis Hosp Næstved øreafd okt 40, overl sst fra jan 44; till kons Amtssgh Næstved, Fåske og Stege fra 41, Vintersbølle Børnehosp fra 42; prakt Næstved fra 40. — Studierejser Jena 37, Berlin 39, Stockholm 45, London 50 (otologi), Stockholm 52 (audiologi). — Form Speciallægeforen Sydøstsjæll og Møn 43 - 52, næstform Sydøstsjæll og Møns Lkf 45 - 51, form fra 51, medl best Ørelægerens Provinsorg 54, form DrK Næstvedafd 46 - 56. — Tidsskr art om otorhino-laryngol emner.



Jørgensen, Arnold Bertram, f 15 juli 13 i Kbh (F: maskinmstr Jørgen Peder J. og Elisabeth Marie Nielsen). ~ 21 nov 43 i Råby pr Dalby-over Anna Marie Nørgaard, f 14 jan 23 i Råby (F: uddeler Chresten N. og Karoline Mariane Poulsen). — St 33 Svendborg, cand V 41 laud. — Turnus Svendborg Amtssgh april 41 - marts 42, vikar Amtssgh Lemvig maj 42, aman Arhus juli 42 - marts 43, kand Amtssgh Dronninglund maj 43, rsl sst juni 44 - sept 47, prakt Østervrå fra dec 47.



Jørgensen, Axel Emil Carl, f 7 aug 19 i Kbh (F: laborant Carl Johannes J. og Elvira Trein Jespersen). ~ 4 febr 50 i Gentofte laborant Inger Cora Wamberg, f 28 okt 23 i Søborg (F: civiling Christian Frederik W. og Ellen Møller). — St 38 Frbg, cand V 51 laud. — Ved handel 38 - 44. Turnus Centralsgh Holbæk april 51, kand Amtssgh Kolding kir afd juni 52, Diakonissestift (A) febr 53, sst med-pædiatr afd marts 54, prakt Assens pr Mariager fra sept 54. — Form sundhedskomm 54.



Jørgensen, Birgit Borch, se Borch Jørgensen.

Jørgensen, Vibeke Birte, f 24 april 14 i Charlottenlund (F: skattekontrollør Georg Müller og Astrid Caspersen). ~ 18 marts 45 i Hjørring amtsvejsinspektør, civiling Ivar J., f 10 sept 20 i Hjørring (F: amtsrådssekr Kaj J. og Inger Nieuwenhuis Møller). — St 32 Ordrup, cand V 45 haud I. — Turnus Centralsgh Hjørring med afd april 45, kand Sct Hans Hosp okt 45 - febr 46, vikar Centralsgh Hjørring med afd juni - juli 46, kand sst nov 46, Frederikshavn komm Sgh okt 47, Hjørring Tub Hosp maj 48 - maj 49, vikar Centralsgh Hjørring med afd S 49, kand Sindssygehosp Vedsted sept 49, rsl sst okt 50, prakt Ribe okt 52, vikar Centralsgh Thisted kir afd april 53, helårskand sst med afd okt 53 - sept 54, skolelæge Thisted jan 55, kand Filadelfia epilept afd fra april 57.



* **Jørgensen, Bjørn**, f 19 okt 25 i Oslo (F: orgelbygger Josef Hilmar J. og Annette Tolvine Wirstad). — St 44 Oslo, cand S 53 haud I. — I Norge.

Jørgensen, Kaj Børge, f 12 okt 07 i Kjøge (F: barbermester Wilhelm J. og Wilhelmine Nielsen). ~ 2 aug 35 i Kbh Ester Christensen, f 9 juni 11 i Præstebro (F: grosserer Henrik Mathias C. og Emilie Henriette Nørby). — St 26 Birkerød, cand V 34 laud. — Vikar Statshosp Sønderborg gynækol og obstetr afd juni 34, Amtssgh Sønderborg epid afd sept 34, Statshosp Sønderborg kir afd nov 34, vikar kand sst gynækol og obstetr afd febr 35, kand sst maj 35 - april 37, turnus KH (III) juni 37, kand sst (V) nov 37 - okt 38, Rud Berghs Hosp dec 38, Blegd Hosp maj 39, Børnehosp Fuglebakken dec 39 - maj 40, prakt Kbh fra juli 40, læge Menighedsbørnehave april 43, Kbh Fængselsvæsen aug 45 - april 53.



Jørgensen, Anders Børge, f 16 juni 14 i Langebæk (F: sognepr Marius J. og Petrea Nielsen). ~ 30 jan 38 i Fakse Else Kjølner Rungø, f 28 febr 15 i Neksø (F: overlærer, amtskolekons Karl Johan R. og Esther Kjølner Pedersen). — St 33 Herlufsholm, cand S 40 laud. — Turnus Frederikshavn Sgh okt 40, vikar sst okt 41, prakt Alsted fra april 42.



Jørgensen, Børge Bent, f 9 nov 27 på Frbg (F: inspektør Carlsberg Hans Martin J. og Else Johanne Mathilde Andersen). — St 46 Frbg, cand S 55 laud. — Turnus Amtssgh Gentofte (F og H) fra sept 56.



Jørgensen, Aage Valdemar Carl, f 1 april 1888 i Nyborg (F: sparekassebest Jens Carl J. og Else Marie Andersen). ~ 1^o 21 april 21 på Frbg Clara Lindberg Lund, f 28 juli 92 på Frbg, † 16 jan 23 i Kbh (F: maleren Søren Jørgensen L. og Ane Cathrine Elisabeth Lindberg); 2^o 21 sept 26 i Vejlbj pr Risskov Asta Johanne Christensen, f 18 maj 1900 i Vejlbj (F: maskinmstr Frederik Gotlieb C. og Emma Anna Johanne Olsen), æ opl 29. — St 06 Odense, cand S 14 haud I, specialistanerk 25 (neurologi), 29 (psykiatri). — Vikar juli 14, kand BBH (B) dec 14 - juli 15, rsl Hæren sept 15, kand Øresundshosp med afd febr 17, klin assist sst april 17, turnus Frbg Hosp sept 17,



rsl sst neurol afd okt 18, Alm Hosp april 21, aflæge Frbg Poliklin neurol afd maj 20, 2' rsl Sindsygehosp Middelfart nov 25, prakt neurolog Kbh dec 26 - marts 36, till overl Dr med Brünliches Klin Hornbæk maj 33 - nov 35; 2' rsl Sct Hans Hosp april 39 - marts 41, assist Seruminst fra marts 43. — Medl best FayL 19 - 24, repr DadL 21 - 24, medl best Nervalægernes Neurosudv 37 - 38, form Selsk for Filosofi og Psykologi 51. — Forf af: Følelseslivets Grundelementer, 20; Studier over Temperamenterne og deres Sammenspil, 21; Livsførelse, 25; Erotikens Etik, 26; Psykoseneuroser og Psykoseterapi, 32; Samfundsmoral, 33; Retfærdighed, 34; To Karakterskavanker, 39; To Bud, en Lægepsykologs Moralsystem, 42 (eng udg 50); Med Psykologi, 46; medarb og red Sjælens Lægebog, 46.

Jørgensen, Carl Christian, f 15 dec 23 i Gudumholm (F: købmand Carl Christian Peter J. og Edith Margrethe Sønnerlev). ~ 19 juli 52 i Odense sygepl Hanne Grete Wenø, f 5 juli 29 i Odense (F: direktør, konsul Peter Emil W. og Erna Marie Müller). — St 41 Alborg, cand S 50 haud I, speciallægeaut 56 (anæsthesiologi). — Vikar kand Alborg Amtssgh S 48 og S 49; turnus Amtssgh Gentofte (B og A) nov 50, anæsthesilæge RH (D) nov 51, BBH (A) maj 52, rsl Flyvevåbnet aug - nov 52, anæsthesilæge BBH (D) juni 53, halvårskand sst dec 53, årskand Amtssgh Gentofte (A-R) juni 54, Sundby Hosp med afd 55, anæsthesilæge KH fra maj 56. — Studierejse Paris 47.

* **Jørgensen, Carl Erik**, f 22 nov 26 i Vejle (F: osteodir Kresten J. og Myrna Heede). — St 45 Vejle, cand V 53 haud I. — Turnus Centralstgh Svendborg juli 53, vikar kand Silkeborg San sept 56.

Jørgensen, Ejnar Bjerre, se Bjerre Jørgensen.

Jørgensen, Elmer Bonne, se Bonne Jørgensen.

Jørgensen, Peter Emil, f 27 maj 1889 i Kbh (F: grosserer Jens Christian J. og Benedicta Andersson). ~ 5 maj 19 i Kbh Ellen Marie Johanne Jensen, f 14 marts 93 i Kbh (F: tømrermstr Søren Peter J. og Claudine Schoubye). — St 09 Ø Borgerdyd, cand S 16 laud. — Ved handel, Vikar rsl Kysthosp Juelsminde jan - febr 15, Svendborg Amtssgh jan - febr 16; rsl Hæren og vikar KH juli 16, rsl Amtssgh Assens juli 17, friv assist Kbh Poliklin juli - aug 18, rsl Amtssgh Næstved okt 18, prakt Svendborg fra april 19, læge Arbejds- og Forsørgelsesanst april 25, politilæge jan 27, læge Alderdomshj og sygeafd sst april 32, tillidslæge D Dampskibsrederiforen 48. — Medl Fyn Lkf sygekudv 37 - 42, medl best 42 - 53, form Svendborg Lgf 42.



Jørgensen, Erik, f 26 jan 20 på Frbg (F: herrekviperingshdr Søren J. og Maren Hansine Berg Hansen). ~ 1° 27 marts 43 i Kbh læge Helene Fabricius J., f Hærsteen, f 28 aug 19 i Stege, † 3 dec 47 (F: fotograf Kristian H. og Helga Sophie Jørgensen); 2° æ opl; 3° 21 marts 56 i Virum sygepl Sofie Christensen, f 15 jan 24 i Videbæk (F: gårdejer Georg C. og Kirstine Nielsen Mikkelsen). — St 38 Frbg, cand V 47 laud,



exam svensk statsmed Lund sept 50, speciallægeaut 56 (gynækologi). — Turnus BBH (B og D) febr 47, vikar kand sst (D) febr 48, Sundby Hosp kir afd april 48, BBH (D) maj 48, kand sst juli 48, 2' underlækare Länslas Karlshamn kir afd jan 49, Centralas Östersund røntgenafd okt 49, sst gynækol-obstetr afd okt 50, vikar Danmark febr 52, vikar kand RH (H) marts 52, Rud Berghs Hosp maj 52, kand BBH (D) juni 52, vikar rsl sst juni 53, vikar kand sst gynækol afd okt 53, kand sst nov 53, 2' rsl sst dec 53, 2' rskir sst (D) dec 55, 2' assist Øresundshosp patol inst fra dec 56.

* **Jørgensen, Erik Flemming**, f 17 dec 27 i Odense (F: direktør Hans Jørgen Christian J. og Olga Ingeborg Nielsen). — St 46 Odense, cand V 56 laud. — Vikar kand Odense Amtssgh anæsthesiol afd febr - april 56. I Sverige.

Jørgensen, Finn, f 12 juli 26 i Kbh (F: grosserer Hans Ole Albrecht J. og Ellen Marie Hansen). ~ 1 maj 53 i Kbh stud polyt Karen Inger Thalsgård, f 26 jan 30 i Kbh. — St 45 Sct Jørgen, cand V 53 laud. — Vikar turnuskand Amtssgh Gentofte (A) febr 53, turnus Frbg Hosp (A og B) marts 53, vikar turnuskand Sundby Hosp med afd marts 54, kand Militærhosp med afd april 54, vikar turnuskand RH (B) okt 54, vikar kand



Amtssgh Gentofte (N) nov 54, Maribo Amtssgh med afd dec 54, BBH psyk afd jan 55, kand Filadelfia epileptikerafd febr 55, BBH neurokir afd marts 56, sst psyk afd fra sept 56.

Jørgensen, Frede, f 25 juni 19 i Espe (F: skræddermester Rasmus Peter J. og Karen Marie Jørgensen). ~ 7 april 44 på Frbg Anne-lise Andersen, f 13 sept 18 i Rudkøbing (F: skibsmægler Erik A. og Kiss Christensen). — St 38 Svendborg, cand S 46 haud I. — Vikar Amtssgh Rudkøbing juli 46, turnus Amtssgh Varde sept 46, rsl Søværnet sept 47, kand Amtssgh Varde sept 48, 2' rsl Ærøskøbing Sgh sept 49, aman Felsted aug 52, 2' rsl Amtssgh Middelfart okt 53, prakt Vamdrup fra marts 54.



Jørgensen, Fritz, f 31 dec 28 i Viborg (F: bogtrykker Niels Peter J. og Ingeborg Louise Lydia Hansen). ~ 5 aug 56 i Rønne bibl Ingeborg Elisabeth Hjorth, f 1 juli 32 i Rønne (F: keramikker Lauritz Adolf H. og Elisabeth Westh). — St 48 Hjørring, cand S 56 laud Århus. — Turnus Amtssgh Rønne fra sept 56.



Jørgensen, Gerda From, se From Jørgensen.

Jørgensen, Gunnar Friis, f 4 febr 07 i Odense (F: forvalter, husejer Jens Jørgen Marius J. og Marie Larsen). ~ 28 okt 36 på Frbg sygepl Ruth Faber, f 24 nov 02 i Kbh (F: overlæge, dr med Erik Einer F., † 18 jan 31, og Elouise Buchardine Reeh). — St 24 Sundby, cand V 32 laud, speciallægeaut 43 (kirurgi), 53 (gynækologi og obstetrik), dr med 44 (Undersøgelser over Serumfosfataser. Med Henblik på Parathyroideahormonets Virkemåde i Organismen). — Vikar Odense Amtssgh med afd marts 32, sst kir afd april 32, kand sst juni 32, rsl Amtssgh Usserød juni 33, kand Frbg Hosp (F) febr 36, vikar overl Amtssgh Usserød sept 36, kand Frbg Hosp (C) okt 36, assist Retsmed Inst nov 36, KH kir Poliklin juni 38, 2' rsl sst (V) dec 39, 1' rskir Amtssgh Næstved jan 42, ekstrord rsl Ringsted Sgh april 44, surnum assist Ortopæd Hosp okt 44, kst overl Åbenrå Sgh nov 44, surnum assist Ortopæd Hosp juni 45, 1' rskir Århus Amtssgh okt 45, kst overkir Thisted Amtssgh sept 49 - aug 50, 1' rsl Statshosp Sønderborg gynækol afd okt 50, till læge Mødrehjælpen Sønderborg okt 50 - juli 53; 1' rskir Diakonissestift (A) aug 53, afdlæge Amtssgh Næstved dec 53, overl Amtssgh Haslev fra dec 54. — Forf af: disp, 44; tidsskr art over kirurg og gynækol emner.



Jørgensen, Rasmus Gunnar, f 25 febr 11 i Nr Aby (F: sparekassedir Hans Jørgen J. og Gunder Kirstine Jensen). ~ 29 maj 48 i Skelshør sygepl Ingrid Amalie Horn Nielsen, f 21 marts 15 i Skelshør (F: møbelhdlr Valdemar N. og Marie Horn). — St 30 Fredericia, cand S 37 laud, speciallægeaut 50 (kirurgi), 54 (gynækologi). — Turnus Amtssgh Middelfart okt 37, skibslæge ØK okt 38, vikar kand Odense Amtssgh røntgenafd og radiumstat marts - aug 39, kand Øresundshosp Helsingør okt 39, Amtssgh Kolding med afd dec 40, 2' rsl sst dec 41, kst 2' rskir sst juni 43, 1' rsl Amtssgh Middelfart okt 43, 2' rskir Svendborg Amtssgh febr 47, 1' rskir sst febr 48, kand RH fødeafd B dec 52, afdlæge Øresundshosp Helsingør jan 54, Centralsgh Svendborg kir afd fra aug 55, till gynækol Mødrehjælpen Fyns stift fra okt 56. — Tidsskr art om gynækol og obstet emner.



— Tidsskr art om gynækol og obstet emner.

889

Jørgensen, Gunnar, f 1 sept 13 i Kbh (F: oberst Frantz Oscar J. og Claire Johanna Margaretha Achtziger). ~ 10 april 44 i Alborg Lissi Vibeke Marcusen, f 31 maj 17 i Alborg (F: direktør C. W. Obel, konsul Kjeld Ejner Magnus M. og Grethe Lauritzen). — St 32 Østersøgade, cand S 39 laud, speciallægeaut 53 (kirurgi), dr med 54 (Experimental investigations of the venous pressure. With special reference to the regulation of the circulation). — Turnus Amtssgh Kolding juli 39, vikar sst juli 40, 2' rsl Haderslev Amtssgh marts 41, kand Statshosp Sønderborg gynækol-obstet afd juni 42 - april 43, Sct Lukas Stift maj 43, fast kand KH (I) dec 43, vikar 1' rsl Øresundshosp Helsingør febr - marts 45, vikar 2' rskir KH (I) maj - juni 45, assist Finseninst kir ambulat sept 45, sst røntgendiagn afd sept 46, Frbg Hosp patol inst maj 47, vikar kand Ortopæd Hosp (II) maj 48, 2' rsl Sundby Hosp kir afd aug 48, kand Ortopæd Hosp (II) maj 51, 1' rskir Amtssgh Kolding nov 51, Sundby Hosp (A) april 53, KH (V) nov 55, afdlæge sst fra dec 56; till assist læge Dir for Ulykkesforsikr fra okt 55, klin undervisn kirurgi Sundby Hosp febr - okt 55. — Forf af: disp, 54; tidsskr afhandl om kirurg emner.



Jørgensen, Gunnar, f 22 nov 16 i Brovst (F: sognepr Laurits Christian J. og Dina Christensen). ~ 5 juni 41 i Århus Inger Margrethe Melson, f 6 juni 16 i Århus (F: kontorchef Århus Kul-komp Carl Emil Paludan M. og Bertha Marie Jensen). — St 35 Marselisborg, cand V 43 laud, speciallægeaut 53 (psykiatri). — Turnus Frbg Hosp marts 43, vikar kand sst (A) marts 44, fast kand sst juni 44, Centralsgh Randers røntgenafd maj - okt 45, vikar kand sst med afd marts 46, kand sst juni 46, Sindssygehosp Risskov febr 47, Århus Komm Hosp børneafd aug 48, Odense Amtssgh maj 49, rsl Augustenborg Sindssygehosp maj 50, 1' rsl Fildelfia epileptikerafd maj 52, sst psyk afd marts 55, afdlæge sst fra jan 56. — Tidsskr art.



Jørgensen, Hakon Ejsing, f 25 april 04 i Århus (F: forretningsfører Christian J. og Agathe Marie Lund). ~ 25 juli 31 i Århus Dagny Eriksen, f 14 okt 05 i Kbh (F: skræddermstr Erik E. og Johanne Sofie Nielsen). — St 23 Århus, cand S 30 laud, speciallægeaut 47 (otolaryngologi). — Kand Sindssygehosp Vedsted juli - okt 30, rsl Amtssgh Silkeborg dec 30, assist Invalidenavn Sønderborg maj 32, vikar aug 32, prakt Horsens nov 32 - okt 43, assist Sct Jos Hosp Århus øreafd og aman nov 43, vikar øreafd dec 45, 1' rsl Odense Amtssgh øreafd og aman febr 46, kand Horsens Komm Hosp kir afd juli - dec 47, prakt otolog Århus fra jan 48.



— Tidsskr art om gynækol og obstet emner.

890

Jørgensen, Halfdan Frederik Albert, f 25 juni 1899 Kbh (F: vagtmester Halfdan Lauritz J. og Johanne Frederikke Hansen). ~ 27 jan 26 på Frbg journalist



Anne Marie Gjedde, f 8 sept 03 på Frbg (F: ligningssekretær Christian G. og Charlotte Jessen). — St 16 V Borgerdyd, cand V 25 laud. — Vikar Færøerne marts 25, Statshosp Sønderborg med og kir afd okt 25, kand sst febr 26, prakt Felsted dec 26 - sept 45, kst rsl Hæren dec 34, rsl aug 35, overl fra maj 38, tilsynsf læge politikasernen Søgårdhus sept 44, prakt Birkerød fra sept 45.

— Medl Sønderjysk Lkf takstudv 33 - 35. Form nævninge- og domsmandsudv Birkerød 54. — R* 50.

Jørgensen, Halfdan Gjedde, se Gjedde Jørgensen.

Jørgensen, Hans Victor, f 25 dec 02 i Århus (F: lagerforv Jens Peter J. og Ane Andersen). ~ 5 juli 31 i Mårslet Irma Elisabeth Bentzen, f 5 nov 04 i Tolne



(F: provst Jacob Frederik B. og Thora Marie Johanne Sørine Nicoline Hingelberg). — St 22 Århus, cand S 30 laud. — Vikar aug 30, kand Århus Komm Hosp kir afd okt 30, rsl Amtssgh Holstebro april 31, prakt Ulfborg fra marts 35, jernbanelæge jan 39. — Form sundhedskomm, medl best Ringkøbing Lkf 45 - 54, sygekasseudv og centraludv.

Jørgensen, Hans Ejlf, f 3 sept 27 i Humble (F: gårdejer Aksel J. og Hanne Larsen). ~ 10 juni 53 i Kbh småbørnsdagag Inge Marie Hannibal, f 15 jan 29 i Gierlev pr Løve (F: Åge H. og Esther Olsen). — St 47 Rungsted, cand V 55 laud.



— Turnus KH (I og III) febr 55, vikar kand sst (III) febr 56, sst (V) fra april 56.

† **Jørgensen, Hans Peter**, f 17 april 1872 i Villestrup, Arden, † 28 dec 48 (F: proprietær Hans Henning J. og Christiane Laurine Iversen).



~ 9 nov 95 i Ø Hæsinge Ane Kathrine Sørensen Aalund, f 19 april 69 på Aabylund, † 21 maj 51 (F: gårdejer Søren Jørgensen A. og Birthe Kirstine Sørensen). — St 89 Randers, cand V 96 laud. — Tandlægeudd febr 96 - febr 97; prakt Sundbyerne febr 96, Højrup St febr 97, Brobyværk okt 99 - aug 46; privat sst.

Jørgensen, Harold Sihm, se Sihm Jørgensen.

Jørgensen, Henrik Anton, f 25 juli 24 i Tåstrup (F: manufakturhdir Carl Jørgen J. og Gudrun Agnete Nielsen).



~ 5 juni 54 i Kbh sv læge Ulla Brita Luttrøpp, f 8 aug 22 i Stockholm (F: overing Conrad L. og Clary ...). — St 43 Ø Borgerdyd, cand V 51 laud I, eks sv statsmed febr 52, sv jus pract maj 55. — Turnus Falköping Las Sverige febr 51, kand Löwenströmska Las febr 52, Uddevalla Las kir afd marts 52, Sundsvall Las

kir afd maj 52, skibslæge okt 52, Sundsvall Las jan 53, provinsiallækare Vislanda okt 53, kand Central-sgh Silkeborg kir afd nov 53, Århus Komm Hosp maj 54, Las Lund narkoseafd, Sverige, juli 55, Sjukstugan Sunnansjön sept 55, Skellefteå Las med afd nov 55, Karlskrona Las med afd jan 56, narkoseunderlækare Barnkliniken Göteborg fra maj 56. — Tidsskr art.

† **Jørgensen, Henry**, f 16 febr 15 i Tårup, † 24 jan 51, (F: gårdejer Jens Peter J. og Andrea Pedersen).

~ 21 juni 43 i Kbh Susanne Oyri, f 25 dec 15 på Færøerne (F: odelsbonde Jegvan Olsen og Anna Malene Hansen). — St 34 Viborg, cand V 41 laud, speciallægeaut 50 (klin kemi og lab teknik). — Turnus KH (IV og I) febr 41, surnum assist sst kir poliklin febr 42, kand Finseninst kir afd marts - aug 43, vikar sst centrallab juni - juli 43, assist sst sept 43 - sept 44, till rsl Hæren aug - sept 43; kand Radiumstat okt 44 - sept 45, vikar KH røntgenklin i okt, i dec 45 og marts 46, kand sst (II) juni 46, Rud Berghs Hosp sept 46, KH (I) jan - dec 47, BBH (C) juni 48, Amtssgh Gentofte (B) okt 49, rsl Hæren juni 50, 1' rsl Amtssgh Næstved med afd jan 51.

Jørgensen, Hjørdis Anna, f 6 jan 04 i Kbh (F: direktør Pensionfors Anst, dr phil Niels Rasmussen J. og gårdejerske Alma Kirstine Thunbo). — St 22 Rungsted, cand V 30 laud, dr med 42 (Eksperimentelle Undersøgelser over Fracturhelingen ved Osteosynthese. Med forskellige Metaller som Osteosynthesmateriale), speciallægeaut 42 (kirurgi og gynækologi), 43 (obstetrik), 51 (ortopædi). — Vikar febr 30, vinterlæge Manø dec 30,



ekstraord turnus Sundby Hosp kir afd marts - aug 31, kand Sct Jos Hosp med afd nov 31, vikar KH (I) maj 32, Amtssgh Gentofte kir afd juni 32 - aug 33, RH fødeafd A febr 34, vikar assist sst kir poliklin aug 34, Sundby Hosp kir poliklin nov 34 - jan 35, assist RH kir poliklin marts 35, BBH patol-anat inst juni 36, 2' rsl Amtssgh Gentofte røntgen-afd nov 37, till assist læge Dir for Ulykkesfors marts 38 - dec 43; 2' rsl Amtssgh Gentofte (A) juli 38, kand Rud Berghs Hosp okt 41, 2' rsl RH føde-afd B jan 42 - dec 43, assist Ortopæd Hosp aug 44, till læge Invalidefors ret febr 47 - april 51; vikar Ortopæd Hosp juli 47, assist sst ambulat sept 48,

2' rsl sst marts 52, speciallæge sst ambulat fra juni 54; prakt speciallæge Gentofte febr 42, Kbh fra maj 45. — Studierejser Wien (gynækologi) 31 og 33. — Forf af: disp, 42; tidsskr art om kir emner.

Jørgensen, Ida, f 8 dec 25 i Kolding (F: vandværksbest Oluf Schultz og Ida Sørensen). ~ 7 aug 54 i Esbjerg maskinmstr Arne Jørgensen, f 5 aug 27 i Mideldart (F: maskinmstr Hans J. og Anna Børve). — St 44 Kolding, cand S 54 laud. — Vikar kand Andssvageanst Ribe juli - nov 54, turnus Ribe Amtssgh febr 55, vikar kand Andssvageanst Ribe febr 56, Ribe Amtssgh fra juli 56.



Jørgensen, Inger Marie, f 21 maj 13 i Odense (F: fabrikant, konsul Aage Viggo Bothmann Mengel og Olufa Gisela Brandt). ~ 29 juni 39 i Odense dr med Konrad Severin J. — St 32 Odense Sct Knud, cand V 41 haud I. — Turnus KH (II og V) juni 41 - maj 42, vikar KH, Dr Louises Børnehosp, RH, Radiumstat 42 - 44, vikar assist BBH kir poliklin 48, kand Øresundshosp 47, prakt Søborg, Skive 53, skolelæge Hellerup fra 55. — Slægtslitt: Th. Hauch-Fausbøll: Slægten Dahlerup, 5 udg 1939 (mødrene).

Jørgensen, Ingrid Elvira Irene, f 30 maj 03 i Kbh (F: togtfører, husejer Peter Bernhard J. og Camille Sørensen). — St 23 priv, cand S 33 haud I. — Rsl Krabbeholm San aug 33 - jan 35, vikar rsl Gigtsan Skelskør marts 35, prakt Fakse juni 35 - april 46, vikar juli - aug 46, prakt Hvidovre fra okt 46. — Form DrK Fakse afd 42 - 46.



† **Jørgensen, Jens Christian**, f 14 marts 1878 i Bindslev pr Sindal, † 15 jan 50 (F: gårdejer Lauritz J. og Petrine Johansen). ~ 14 dec 06 i Assens lærerinde Maren Johanne Christine Hansen, f 12 sept 75 i Kolding (F: pakmstr Peter H. og Christiane Johansen). — St 97 Østersøgade, cand V 05 laud. — Vikar marts 05, kst kand KH (IV) maj 05, vikar juni - juli og okt 05, rsl Hjørring Amtssgh nov 05 - okt 06, prakt Sandager dec 06, Assens jan 11. — Medl Assens Komm Hjælpeks 13 - 23, form sst 7 år. Form Sønnerjysk Foren for Assens og omegn 19 - 33. — MfDR 03.



Jørgensen, Johannes August, f 30 maj 1898 i Nakskov (F: købmand Theodor Carl Christian J. og Edele Dorthea Magdalene Meyer). ~ 2 april 25 i Nakskov pianistinde Sigrid Gerda Friis, f 2 april 98 i Skelskør (F: læge Christian Frederik F., † 8 jan 08, og Karen Marie Amalie Fuglede). — St 16 Herlufsholm, cand V 25 laud, embedslægeeks juni 30. — Kand Sct Lukas Stift maj 25, vikar aug 25, cand Kbh Amtssgh F med-epid afd nov



25, Amtssgh Gentofte med afd jan 27, Kbh Amtssgh F kir afd maj 27, turnus KH (II og I) april 28, kand sst (VI) april 29, vikar juli 29, kand Finseninst dermatol afd aug 29 - jan 30, prakt Korsør juni 30, jernbanelæge jan 30, karantænelæge og visit læge 31 - 49, sanitetschef Korsør luftbeskyttelsesområde 40 - 49; amtslæge Sorø amt og kredslæge Sorø lægekreds fra okt 49. — Studierejse Norge og Frankrig 52. — Medl sundheds- og epidemikomm 33, Sundhedsstyr udv vedr afværgelse af følger af biologisk angreb 51 - 52. Medl best Sydsjæll lægeselsk 39 - 56, Sydvestsjæll Lkf 40 - 50, suppl Overvoldgiftsret 44 - 45, hovedbest Landsforen til Børnelammelses Bækemp 50, DadL Hyg komité 53. Medl Korsør byråd 43 - 46, form best A/S P. C. L. Frigasts Sølvvarefabr fra 44, medl tilsynsråd Sparekassen Korsør og Omegn fra 47. — R* 56.

Jørgensen, Johannes Frank, se Frank Jørgensen.

Jørgensen, Johannes Vesterdal, se Vesterdal Jørgensen.

Jørgensen, Jørgen Arne, f 15 okt 14 i Kbh (F: skoleinsp Lauritz Frederik J. og Olga Kathrine Christensen). ~ 9 sept 44 i Kbh Doris Ida Rosthoff, f 8 april 20 i Kbh (F: afdelingschef Ford Thorvald Henry R. og Ida Rostock Mikkelsen). — St 33 Østersøgade, cand S 40 laud, speciallægeaut 48 (klin kemi og lab teknik), 52 (intern med), dr med 49 (Den perniciosøse Anæmis Vedligeholdelsesbehandling og Prognose i Danmark). — Turnus RH (A og D) aug 40, kand Sindssygehosp Risskov aug 41, vikar kand RH (A) nov 41, surnum kand sst neurol afd febr 42, vikar sst (A) maj 42, Frbg Hosp epid afd juli 42, RH (A) sept 42, kand Frbg Hosp epid afd april 43, Sundby Hosp børneafd nov 43, klin assist RH (A) april 44, kand sst nov 46, kst 2' rsl sst nov 47, kand sst (II) juli 48, Amtssgh Gentofte (C) jan - dec 49, till assist Med Lab Vognmagergade 49 - 52; assist KH med poliklin febr 50, overl Odense Amtssgh centrallab fra okt 52. — Medl best D Laboratorielægers Org 53, Indenrigsm Blodtransfusionsnævn fra 54, tilf specialistnævnet fra 55. — Forf af: disp 49; tidsskr art om stofskifte-, hjerte- og nyresygdomme.



Jørgensen, Jørgen Balslev, se Balslev Jørgensen.

Jørgensen, Kai Reiner, f 4 sept 27 i Tumbøl (F: tømrermstr Niels Jeppe Marius J. og Minna Dall). ~ 19 febr 54 i Ensted Birte Hansen, f 12 april 30 i Sdr Hostrup (F: gårdejer Hans Michael H. og Anna Elise Andresen). — St 46 Åbenrå, cand V 54 laud. — Turnus Åbenrå Amtssgh marts 54, kst 2' rsl sst juni 54, 2' rsl sst marts 55, kst 1' rsl sst fra jan 56, till rsl Hæren fra juni 56.



Jørgensen, Kai Aaberg, se Aaberg Jørgensen.

Jørgensen, Kaj Rasmus Oscar, f 14 marts 1900 i Kbh (F: overing Nikolaj Henrik J. og Alfrida Hansigne Georgine Szybrowsky). ~ 20 sept 32 i Hillerød Minna Petersen, f 18 juli 07 i Hillerød (F: malermstr Jens Peter P. og Christiane Mathilde Larsen). — St 19 Schneckloth, cand V 28 laud. — Vikar april 28, rsl Amtssgh Skanderborg maj 28, Centralsgh Hillerød juni 29, vikar sept 30, turnus KH (II og I) febr 31, vikar febr - juni 32, prakt Bagsværd fra sept 32, jernbanelæge juli 48. — Medl best Lkf Kbh Omegn 35 - 47 og 51, form sygekasse- og takstudv 51, komm udv 51, medl samarbejdsudv 51, Sjæll Centraludv 39 - 47, 51 og 56, næstform og medl forhandlingsudv 54, medl samarbejdsudv 54. — Slægtsliitt: Anders Hvass Winge: Mine Børns Forfædre I, 1934.



Jørgensen, Karen Stoltze, se Stoltze Jørgensen.

Jørgensen, Kjeld Ebbe, f 11 juni 25 i Kbh (F: isenkræmmer Peter Willy J. og Astrid Marie Wand-søe). ~ 22 juli 51 i Kbh civiling Ingrid Poula Henningsen, f 28 febr 28 i Kbh (F: overtoldbetj Emil Alfred H. og Anna Munk). — St 44 Efterslægt, cand S 51 laud. — Turnus RH sept 51, kand Frbg Hosp polioafd sept 52, BBH (A) okt 52, klin assist RH (D) febr 53, vikar 2' rsl sst centrallab april 56, kand sst fra juni 56. — Tidsskr art.

Jørgensen, Konrad Severin, f 10 okt 13 på Frbg (F: forsøgsleder Karl Johan August J. og kommune-lærerinde Anna Marie Elisabeth Petersen). ~ 29 juni 39 i Odense læge Inger J. — St 32 Lyngby, cand S 39 laud, dr med 48 (Studier over Adrenalin i Blodet. Undersøgelser over den kvantitative Bestemmelse af Blodets Adrenalinindhold ved Hjælp af Fluorescensmetoden), speciallægeaut 52 (gynækologi), 53 (kirurgi). — Turnus Amtssgh Gentofto (F og H) sept 39, vikar sst 40, surnum kand KH gynækol afd 40, praksisvikar 41, vikar Amtssgh Gentofto, Finseninst, Blegd Hosp og RH 41-42, kand KH (V) juni 42, till friv assist Univ farma-kol Inst dec 42; sst røntgenafd juni 43, 1' assist sst nov 43, assist BBH kir poliklin sept 44, patol inst sst juni 46 - juli 47, kand Sct Jos Hosp fødeafd juni 47, 2' rskir Diakonissestift (B) sept 47, 2' rskir Amtssgh Gentofto (H) april 48, vikar 1' rsl sst maj

51, fast kand RH fødeafd B juni 51 - febr 52, sst (H) febr 52, vikar overl Kalundborg Sgh marts 52, kand RH (H) juni 52, 1' rskir Amtssgh Skive juli 52, BBH (F) okt 54, 1' rsl Finseninst (K) fra febr 55; prakt speciallæge Hellerup. — Studierejse Gøt-eborg 54 (håndkirurgi). — Medarb Excerpta Medica, Amsterdam 46, Biol Abstracts, Philadelphia 47. Forf af: disp, 48; tidsskr art.

Jørgensen, Martin Balslev, se Balslev Jørgensen.

Jørgensen, Mogens, f 28 nov 23 på Frbg (F: kon-torchef Svend J. og Inge-borg Hansen). ~ 22 sept 50 i Grenå Kirsten Hein, f 4 juli 25 i Haslev (F: provst Hans Karl H. og Grete Baden). — St 42 Frbg, cand S 50 laud. — Turnus KH (III og V) dec 50, narkoselæge sst dec 51, Amtssgh Gentofto juni 53, till assist sst cardi-ol lab 53; fast kand sst (C) juni 54, rsl sst cardi-ol lab fra juni 55. — Repr FyL 50 - 55, DadL 52 - 55. — Tids-skr art.



Jørgensen, Mogens Borch, se Borch Jørgensen.

Jørgensen, Niels Aage Julius, f 26 marts 24 i Kbh (F: revisor Georg J. og Dora Nielsen). ~ 11 okt 51 i Kbh Jessie Parnøe, f 14 april 30 i Kbh (F: bagermstr Aage P.). — St 43 Øregård, cand S 51 laud. — Turnus RH (B og D) nov 51, till rsl Hæren febr - maj 52; kand Odense Amtssgh røntgenafd okt 52, RH (D) nov 52, Blegd Hosp marts 54, Amtssgh Gentofto gynækol afd april 54, Sct Jos Hosp fødeafd maj 54, aman Brenderup okt 54, prakt Humlebæk fra marts 55, jernbanelæge juni 55.



Jørgensen, Ole Esbjerg, se Esbjerg Jørgensen.

Jørgensen, Palle, f 23 nov 03 i Odense (F: lærer Jørgen Sørensen J. og Ingeborg Gertrude Margre-the Nielsen Vesterdal). ~ 12 okt 28 i Præstø Else Hasselbalch-Larsen, f 6 juli 04 i Præstø (F: køb-mand Thorvald August Peter L. og Larsigne Frede-rikke Hasselbalch). — St 21 Odense, cand S 30 laud. — Vikar KH (III) juli 30, vikar aug 30, kand Få-borg Sgh okt 30, Odense Amtssgh (A) sept 31, till rsl Hæren sept 31; rsl Fåborg Sgh nov 32 - jan 35, prakt Odense fra marts 35, jernbanelæge juli 35.

Jørgensen, Palle Richter, se Richter Jørgensen.

Jørgensen, Per Bjørnskov, se Bjørnskov Jørgensen.

Jørgensen, Poul, f 15 juni 06 i Kbh (F: postkontrollør Hans Peter J. og Mette Hansine Hansen). ~ 27 jan 33 i Kbh Inge Karin Buemann, f 22 aug 06 på Frbg (F: journalist Hans B. og skuespillerinde Edith Josephine Groth). — St 24 priv, cand S 31 haud I. — Vikar juli 31 og okt-nov 31, vikar Amtssgh Silkeborg dec 31, aman febr 32, rsl Amtssgh Silkeborg april 32, ekstraord turnusbevis, assist Finsensinst røntgenafd jan 35-38; prakt Kbh maj 34, læge Samv Sygek fra april 35, natlæge 35-38.



Jørgensen, Poul Henning, f 28 jan 18 i Bellinge (F: gårdejer Niels Peter J. og Anna Kirstine Andersen) ~ 3 aug 46 i Ålborg Inger Skjødt, f 6 sept 19 i Ålborg (F: købmand Marius S. og Maria Rask). — St 37 Odense, cand S 46 haud I. — Vikar, turnus Amtssgh Gentofte (F og H) sept 46-aug 47, kand Ålborg Komm Hosp kir afd febr 48-jan 49, prakt Ålborg fra april 49.



Jørgensen, Poul Scott, se Scott Jørgensen.

Jørgensen, Randi Søgaaard, se Søgaaard Jørgensen.

Jørgensen, Regnar Frank, se Frank Jørgensen.

* **Jørgensen, Richard**, f 3 aug 29 i Odense (F: direktør Hans Jørgen Christian J. og Olga Ingeborg Nielsen). — St 48 priv, cand V 56 laud. — Turnus Nyborg Byogh febr 56, kand Odense Amtssgh anæsthesiol afd fra febr 57.

Jørgensen, Johannes Stefan, f 21 i Kbh (F: kommunelæge Stefan J., † 24 april 44, og Ida Luigia Francesca Hajek). ~ 6 marts 48 i Gentofte sygepl Inge Jersing, f 23 nov 25 i Kbh (F: assist Københavns Magistrat Arne Sparre-Petersen og Gunhild Jersing). — St 41 Øregård, cand V 51 laud. — Vikar Amtssgh Varde, Kjellerup, Ærøskøbing og Rudkøbing samt Sindssygehosp Viborg; turnus Centralssgh Holbæk febr 51, helårskand



Århus Amtssgh med afd jan 52, halvårskand Øresundshosp tub afd jan 53, 2' assist prosektor Amtssgh Gentofte juni 53, till lægevagt Gentofte komm jan 54-dec 55, assist Kbh Komm ambulat for allergiske sygd hos børn, Dr Louises Børnehosp aug 53-sept 55 og assist KH fysiol afd jan 55; surnum kand RH fødeafd B sept 55, prakt Gentofte fra okt 55. — Kbh Univ gulmedaille 49 (Anæmi og extramedullær myelopoiese); tidsskr art.

897

Jørgensen, Sven Walbom, se Walbom Jørgensen.

Jørgensen, Søren, f 17 nov 20 i Århus (F: organist Robert J. og Mariane Eline Christine Overgård). ~ 3 juli 49 i Kbh Marie Karen Oderwald Toftbo, f 6 okt 18 i Roskilde (F: grosserer Christian T. og operasangerinde Kgl Teater Karen Oderwald Lander). — St 39 Århus, cand V 47 laud, speciallægeaut 53 (anæstesiologi). — Vikar marts-april 47, turnus KH (II og V) juni 47, D Brigade Tyskland juni 48, vikar kand Frbg Hosp (B) jan 49, sst (A) febr 49, kand sst marts 49, anæstesiolæge BBH (D) maj 50, kand sst (C) jan 52, vikar 2' rsl sst nov 52, klin assist RH (D) dec 52, anæstesiolæge BBH (D) febr 53, RH juni-juli 53, friv assist Univ farmakol Inst jan-juli 53, vidensk assist sst aug 53, senior fellow Anaesthesia Dept, staff member Massachusetts Gen Hosp, dept of Anesthesia, Boston fra juli 56 og visiting lecturer Harvard Med School juli-dec 56. — Studierejser (anæsthesiologi) Stockholm 49, Boston USA 56. — Tidsskr art om med-anæsthesiol emner.



Jørgensen, Søren Alfred Villars, se Villars Jørgensen.

Jørgensen, Tage, f 15 okt 18 i Kbh (F: fuldmægtig Ove J. og Gerda Lück). ~ 5 juli 47 i Rinkenæs sygepl Marie Caroline Erichsen, f 23 marts 25 i Rinkenæs (F: slagter Nikolaj Christian E. og Amalie Juliane Ferdinand). — St 37 Chrhavn, cand V 45 laud. — Vikar febr-marts 45 turnus Statshosp Sønderborg maj 45, vikar sst med april 46, Odense Amtssgh patol inst juni 46, rsl Hæren sept 46, fast kand Nyborg Sgh dec 46, vikar Centralssgh Holbæk kir afd 47, kand Centralssgh Hillerød radiol afd april 48, 2' rsl sst juli 48, kst overi sst sept-okt 48; kand Amtssgh Gentofte sept 49, 1' rsl Øresundshosp radiol afd okt 50, 2' rsl KH røntgenklin okt 52, 1' assist Radiumstat fra sept 56. — Medl best Akad Fægteklub 48-55. Lærer anat og fysiol Lægesekretærskolen 56.



Jørgensen, Theodor Lemvig, se Lemvig Jørgensen.

Jørgensen, Thomas Axel, f 18 marts 27 i Esbjerg (F: tegner Johannes Axel J. og Johanne Augusta Petersen). ~ 12 aug 50 på Frbg husholdningslærerinde Kirsten Jørgensen, f 31 juli 27 på Frbg (F: lektor Laurits Lauridsen J. og Edith Østrup). — St 45 Frbg, Kunstakad arkitektsk 45-46, cand S 54 laud. — Vikar kand BBH (F) sept 54, turnus

898

Amtssgh Skive okt 54, 2' läkare Länsklas Oskars-
hamn, Sverige, okt 55, årskand Odense Amtssgh
(D) fra maj 56.

Jørgensen, Torkild Anker, f 6 febr 20 i Kbh (F:
grosserer Carl Anker J. og
Marie Rasmussen). ~ 11 jan
50 i Esbjerg sygepl Inge
Sofie Rasmussen, f 24 april
21 i Odense (F: bogbinder-
mstr Niels R. og Charlotte
Christensen). — St 38 GI
Hellerup, cand V 46 haud
I, speciallægeaut 54 (rønt-
gendiagnostik og strålebe-
handl). — Turnus Nykøbing
M Sgh febr 46 - jan 47, 2'
rsl Amtssgh Tranebjerg
marts 47, vikar Odense



Amtssgh røntgen- og lysafd samt radiumstat juni
48, Amtssgh Nibe aug 48, 2' rsl Centralssgh Esbjerg
radiol afd april 49, 1' rsl Centralssgh Randers radiol
afd maj 50, 2' rsl Radiumstat Odense nov 52, vikar
overl Statshosp Sønderborg radiol afd nov 52, 1'
rsl Radiumstat Odense jan 53, kst overl 3 mdr,
Odense Amtssgh radiodiagn afd maj 56, Arhus
Komm Hosp røntgenafd fra febr 57.

* **Jørgensen, Tove Kirsten**, f 7 marts 28 i Kbh (F:
prokurist Aage Vilhelm Christian Jensen og Anna
Helga Larsen). ~ læge William Ancker J. — St
46 Rysensteen, cand S 54 haud I. — Internship the
California Hosp Los Angeles aug 54, Residency in
Pediatrics St Johns Hosp Santa Monica, Calif aug
55, Resident in pediatrics, Childrens Hosp Los
Angeles, Calif USA fra juli 56.

Jørgensen, Vibeke Merete, f 28 febr 25 i Kbh (F:
læge Vincent Næser og læge
Johanne N.). ~ 47 cand mag
Hans-Helmer Jørgensen, f 16
febr 24 i Kbh (F: margarine-
forhandler Ejner J. og Anna
Olsen). — St 43 Gentofte,
cand S 51 laud. — Turnus
KH (I og II) aug 51, klini-
cist Fødselsanst Jylland sept
52, assist Dr Louises Børne-
hosp poliobehandl dec 52,
halvårskand RH fødeafd A
juni - nov 53, vikar sst føde-
afd B i febr 54, kand Søn-
derbro Hosp gynækol afd aug 54 - aug 55, surnum
assist KH patol inst nov 55 - marts 56, fast kand
RH (D) fra maj 56. — Medl med Studenterråd
47 - 49.



Jørgensen, Viggo Helge, f 29 dec 15 på Frbg (F:
urmager Osvald J. og Eva
Ingeborg Thomsen). ~ 1° 21
okt 45 på Frbg sygepl Sigrid
Helene Larsen, f 3 dec 16 i
Middelfart (F: avlsbruger
Valdemar L. og Laura Ma-
rie Hansen), æ opl 49; 2°
journalist Lilli Nielsen (F:
entreprenør C. F. N. og
Louise Lauridsen). — St 34
Schneekloth, cand S 43 haud
I. — Turnus Frbg Hosp (B
og A) nov 43 - okt 44, vikar
og praksisvikar dec 44, vi-
kar fast kand Frbg Hosp (A) maj 45, kand Amts-



sgsgh Sæby pr Høng okt 45, rsl sst sept 46, kand BBH
(F) okt 47, surnum kand Frbg Hosp øjenafd jan -
aug 49, assist overl O. Blegvad fra jan 50, vikar
øjenafd Kbh. — Tidsskr art om oftalm emner.

Jørgensen, Viktor Aage, f 5 sept 1892 i Rugsted (F:
proprietær Niels J. og Ma-
thilde Marie Kathrine Peter-
sen). ~ 2 okt 20 i Vejle Ebba
Mette Eldrup, f 21 juni 1900
i Vejle, † 18 aug 40 sst (F:
fabrikant Thorald Rasmus-
sen E. og Ellen Marie Abel
Kindt). — St 11 Vejle, cand
V 20 laud, specialistanerk 27
(radiologi). — Rsl Frede-
rikshavn Sgh febr 20, Amts-
sgh Hornslyd dec 21 - nov
23, friv assist BBH røntgen-
klin febr 24, assist Frbg
Hosp røntgenklin marts 24, ekstraord turnusbevis
24, kand RH (H) marts 26, assist sst røntgenklin
maj 26, 1' assist KH røntgenklin nov 27, vikar rønt-
genkliniker, chef Vejle Amtssgh røntgenklin febr
28, overl sst fra april 35. — Medl best Kredsforen
Rigsforen til Bekæmp af de reumatiske Sygd 45.



Jørgensen, William Christian, f 15 dec 1898 i Kbh
(F: inspektør Henning Chri-
stian Korfritz J. og Marie
Louise Sørensen). ~ 23 i
Kbh sygepl Ebba Marie
Henriette Helde, f 12 febr
98 på Fejø (F: kaptajn Ras-
mus H. og Marie Gaarman).
— St 17 Frbg, cand S 25
laud. — Kand Nakkebølle
San juli 25, prakt Svindinge
okt 25, Gadbjerg sept 26,
turnus BBH (C og D) april
28, aman og surnum kand
sst specialafd april 29, kand
Blegd Hosp okt 29, Dr Louises Børnehosp maj -
okt 30, prakt Randers fra nov 30, skolelæge.



Jørgensen, William Ancker, se Ancker Jørgensen.

Jørgsholm, Bertel Jan Holm, f 24 jan 13 i Arhus
(F: oberstløjtnant Erik Holm
J. og Anna Sophie Elisabeth
Dyring). ~ 9 febr 39 i Birke-
rød Kirsten Karpf, f 21 dec
13 i Kbh (F: viceskoleinsp
Martin Harry Carl K. og
kommunelærerinde Kirsten
Lohmann), æ opl 56. — St
35 Chrhavn, cand S 43 laud,
speciallægeaut 52 (strålebe-
handl). — Vikar, turnus KH
(II og I) jan - nov 44, kand
Centralssgh Hillerød radiol
afd april 45 - april 46, vikar
juni 46, kand Sct Maria Hosp Vejle aug 46, Radium-
stat Kbh juni 47, vikar 1' underlækare Radiumhem-
met Stockholm juni 48, 1' assist Radiumstat Kbh
jan 49, 2' rsl sst sept 49, 1' assist sst sept 51, kand
Finseninst dermatol afd febr 52, 1' assist Radium-
stat maj 52, kst 1' rsl sst juni 52, 1' assist sst jan
53, 1' rsl sst sept 53, overl Centralssgh Randers
radiotherapeutisk afd juli 56, Radiumstat Odense
fra febr 57. — Tidsskr afhandl om radiol emner.



K

Kaae, Jørgen Jespersen-, f 28 maj 21 i Århus (F: skibsmaskinmstr Rasmus Johannes J.-K. og Kirstine Margrethe Nielsen). ~ 5 maj 50 i Gudme sygepl Lis Kronholm, f 6 april 24 i Gudme (F: dyrlæge Storm K. og cand jur Clara Rasmussen). — St 40 Århus, cand S 48 laud. — Turnus Amtssgh Hobro aug 48, DrK Tub kampagne Vesttyskland sept 49, kand Amtssgh Ebeltoft febr 50, aman Gjedved maj 51, prakt Gjedved fra juli 53. — Medl Vejle Skanderborg Amts Lkfs sygekasseudv 53.

Kaae, Ole, f 17 dec 28 i Kolding (F: læge Peter K. og Karen Marie Kjærsgaard). ~ 27 sept 52 i Viborg gymnastiklærerinde Vibeke Eriksen, f 9 marts 32 i Asnild pr Viborg (F: direktør Oscar E. og Gerda Marie E.). — St 48 Haslev, cand S 56 haud I. — Turnus Sct Jos Hosp fra juli 56.



Kaae, Peter Andreas, f 21 juli 08 i Kbh (F: kontorchef Kbh Magistrat Søren Mikkelsen K. og Anna Kirstine Sørensen). ~ 16 febr 35 i Kolding Karen Marie Kjærsgaard, f 20 aug 07 i Vejrup (F: mejeribestyrer Victor Frederik K. og Poulina Poulsen). — St 26 Henrik Madsen, cand S 33 laud. — Kand Sindssygehosp Middelfart juli 33, vikar Amtssgh Odder maj 34, vikar i sept 34, rsl Amtssgh Odder nov 34, prakt Odense fra okt 35, till assist læge Sct Jos Hosp Odense røntgenafd okt 35 - april 53.



Kaae, Sigvard, f 30 okt 13 i Kbh (F: kontorchef Kbh Magistrat Søren Mikkelsen K. og Anna Kirstine Sørensen). ~ 10 april 43 i Lyngby Kirsten Stegemüller, f 14 maj 19 i Brede (F: driftsleder Felix S. og Karen Sørensen). — St 32 Sct Jørgen, cand V 40 præ, speciallægeaut 51 (strålebehandling), dr med 53 (Radiotherapy in cancer of the breast. With particular reference to the value of preoperative irradiation as a supplement to radical mastectomy. Analysis of



1418 new cases). — Vikar, turnus Amtssgh Gentofte (F og H) april 40, kand Amtssgh Stege april 41, Diakonissestift (B) sept 42, Amtssgh Gentofte (H) febr 43, assist Frbg Hosp røntgenafd febr 44, kand Radiumstat aug 44, 2' rsl sst maj 45, KH røntgenklin maj 48, assist Sundby Hosp patol inst dec 49, kand Finseninst dermatol afd nov 50, vikar Radiumstat maj 51, 1' rsl sst juli 51, afdlæge Radiumstat Århus sept 53, Radiumstat Kbh fra sept 53. — Undervisn assist radioterapi Århus Univ febr 54 - aug 55. — Forf af: disp, udg 52; tidsskr art om radiotherapeut og cancerol emner.

Kaalund, Einar, f 16 maj 06 i Rudkøbing (F: isenkræmmer Carl Christian K. og Emilie Kathrine Halvorsen). ~ 31 aug 35 i Simmerbølle jordemoder Mariane Josefine Jensen, f 24 sept 08 i Skallerup pr Sønderlev (F: husejer Peter Jensen og Maren Marie Ottilie Kristensen). — St 24 Sorø, cand S 31 laud. — Vikar Amtssgh Rudkøbing juli 31, rsl sst sept 31, aman okt 32, rsl Hjørring Amtssgh radiol afd juli 33, till rsl Hæren aug 35; ekstraord turnusbev april 36, kand Hjørring Amtssgh med afd sept 36, rsl sst kir af sept 37, Amtssgh Nykøbing F øreclin sept 38, Radiumstat Odense sept 39 - okt 41, assist RH radiol afd dec 41, friv sst (H) nov 42 - jan 43, privat Frbg. — Studierejse Lund (radiologi) 35. — Tidsskr art om radiol emner. — Slægtslitt: Danmarks Adels Aarvog 1908; Slægtstavlesamlingen 1933.



† **Kaalund-Jørgensen, Charles Marius Christian**, f 20 sept 1872 i Laven, † 14 febr 56 (F: bogholder Peder Bentzen J. og Bentzine Carline Eleonora Christiane Marie Frederikke Møller) (nvf 28). ~ 15 nov 02 i Århus Ellen Meincke, f 26 okt 79 i Århus (F: urmager Heinrich Wilhelm Ludwig M. og Cecilie Bay). — St 90 Århus, cand S 97 laud, specialist-anker 18 (dermato-venereologi og dermatol røntgenbehandling). — Kand Sindssygehosp Risskov jan 98, 2' rsl Århus Komm Hosp febr 98 - marts 1900, prakt Århus april 01 - 44, læge Århus Poliklin dec 01 - 08, Komm venerolog juli 07, privat Århus. — Studierejser (dermatologi) Paris 1900, 08, Berlin 11, Paris 12, 23 og 27. — Censor dermatol prøve Århus Univ 41 - 52. Medl sundhedskomm 09 - 21, medl best Århus Lkf 10 - 14, medstift og medl best Dermatovenerologernes Provsinsorg 15, form 39 - 44; form Århusianersamf 21 -



32, form D Lægers Sygek 30 - 47; medl best Alliance française Aarhus 10 - 32. — Forf viser og sange (Jysk Studentersang).

Kaalund-Jørgensen, Max Otto, f 26 aug 04 i Arhus (F: læge Charles K.-J., † 14 febr 56, og Ellen Meincke) (nvf 28). ~ 25 aug 39 i Ska-gen Anna Margrethe (Grethe) Heintzelmann, f 25 aug 15 i Gl Skagen (F: hotel-ejer Julius H. og Anna Svendsen). — St 22 Arhus, cand V 31 laud, dr med 36 (Experimental studies on a transmissible myelomatosis (reticulosis) in mice), speciallægeaut 41 (dermatovenerologi). — Kand Arhus



Komm Hosp kir afd marts 31, sst med afd sept 31, assist sst røntgenklin samt Radiumstat nov 32 - april 36, ekstraord turnusbev marts 35, kand RH (H) sept 36, till friv assist Carlsbergfond biol Inst sept 36 - febr 38; kand Blegd Hosp marts 37, KH (IV) juni - okt 37, Rud Berghs Hosp dec 37, 2' rsl RH (H) juli 38, 1' rsl sst juli 39, Finsinst dermatol afd okt 42 - febr 46; prakt speciallæge Kbh fra okt 42, visit læge jan 44. — Studierejser USA (patologi, radiologi) 36, Wien Zürich (dermatovenerologi) 37. — Medl best D dermatol Selsk 41 - 43 og 47 - 49, form 55 - 57, Kbh Dermato-venereologers Org 42, form 47, medl fodplejeudv 47. — Medarb Biol Abstracts, tidsskr art om kræftforskning og dermatovenerolog emner, forf af: disp 36; Bridgens Luner, 54. — Korresp medl Svensk dermatol Selsk, scholarships og expenses grants fra The Lady Tate Memorial Trust 34 - 37, Peder Lassens Rejsestipendium 36 - 37, univ stipendium 36.

Kaarsen, Steen, f 23 febr 21 i Viborg (F: dommer Svend K. og Meta Hansen). ~ 5 dec 45 på Frbg læge Britta Løwenmark. — St 40 Akad Kurs, cand S 49 haud I, svensk med lic examen okt 52, svensk jus pract nov 53. — Turnus RH (B og C) sept 49, 2' underlækare Länslas Sveg, Sverige, sept 50, 1' underlækare sst sept 51, 2' underlækare Länslas Varberg, Sverige marts 53, Länslas Alingsås maj 53, extralækare Broby provinsiallækaredistr maj 55, extra provinsiallækare Glimåkra fra jan 56.

Kaas, Johan Vilhelm Heerdegen, f 28 dec 1886 i Odense (F: lektor Hans Johan Marianus Heerdegen K. og Oline Vilhelmine Annette Petersen). ~ 16 juni 16 i Kbh Ville Holm, f 16 sept 89 på Fejø (F: købmand Ludvig H. og Signe Mad-sen). — St 04 Odense Kat, cand S 11 laud, embedslæge-eks 15, specialistanerk 18 (intern med, sukkersyge og andre stofskiftesygd). — Rsl Amtssgh Assens juli - okt 11, kand Alm Hosp febr - juni 12, RH dermatol afd sept 12, turnus KH (III, I og IV) marts 13 - maj 14 og (VI) nov 14 - jan 15, till 2' assist Kbh Poliklin dermatol afd nov



13 - juni 14; rsl Odense Amtssgh med afd okt 15 - sept 18, prakt speciallæge Odense maj 18 - april 56, chef Sct Jos Hosp Odense med afd juli 19 - april 56, kst amtslæge sept 24 - april 25, kredslæge Midt fyns Lgk jan 31 - juli 54, skolelæge okt 48 - april 56, tilsf læge Diabetikerhjemmet »Dyrehavehus« Nyborg 53 - april 56, privat Hørsholm april 56. — Form Odense Kreds Nationalforen Tub Bekæmp, medl Fyns Lgf voldgiftsret til 56. — Tidsskr art om sukkersyge. — Medl Union internat contre la tub 22. — R* 49.

Kabell, Paul Ernst, f 15 jan 01 i Odense (F: læge Peter K. og Bessie Brinkmann). ~ 17 dec 35 Birgitte Krabbe, f 13 febr 04 i Kbh (F: Chargé d'affaires Jón Haraldsen K. og Margrethe Casse). — St 19 Sorø, cand V 29 laud. — Kand Sinds-sygehosp Oringe nov 29, rsl Ringsted Sgh jan 31, turnus RH (A og D) febr 32, kand sst fødeafd B febr 33, Frbg Hosp hudafd maj 33, vikar okt 33, assist ørelæge Lange Arhus jan 34, vikar dec 35, kand Dr Louises Børnehosp marts - juni 36, prakt Køge fra juli 36.



Kabell, Peter, f 24 marts 1873 i Kbh (F: kaptajn, stationsforst Ernst Frederik K. og Magnella Christine Petersen). ~ 18 marts 1900 i Thisted Bessie Brinkmann, f 20 okt 71 i Thisted (F: købmand Wilhelm Joseph B. og Marie Sofie Frederikke Bertelsen). — St 92 Sorø, cand S 99 laud. — Vikar sept 99 - marts 1900, prakt Glumsø fra marts 1900, till kand KH juni - sept 05. — Form sundhedskomm 10 - 24, medl værgeråd 18.



Kabelmann-Jensen, Ernst Andreas, f 15 febr 05 på Frbg (F: materialforv, korpsofficiant Jens Peter Jensen og Helene Louise Kabelmann). ~ 8 maj 36 i Åby pr Arhus sygepl Ingeborg Ebba Nielsen, f 12 dec 98 i Arhus (F: købmand Jacob Peter N. og Christiane Sofie Theilgaard). — St 22 Johannesk, cand V 32 haud I. — Vikar Sinds-sygehosp Oringe juli 32, Frbg Hosp nerveafd okt 32, sst (A) marts - april 33, sst røntgenafd juli 33, kand Sinds-sygehosp Nykøbing S sept 33 - april 34, surnum kand RH fødeafd B juni 34, kand Frbg Hosp nerveafd juli 34, turnus Arhus Amtssgh nov 34. Vikar rsl Epileptikerhosp Nyborg april 36, Sinds-sygehosp Nykøbing S marts 37, afdlæge Østift Andssvageanst Rødbygård fra juni 39.



Kalbak, Kaj Algot, f 26 aug 09 i Kbh (F: maleren Johannes Hansen og Caja Jørgensen, senere Kalbak). ~ 15 maj 37 i Kbh Anni Steinert Sørensen, f 1 april 13 i Dresden (F: skræddermester Peter S. og Else Steinert). — St 28 Chrhavn, cand V 37 laud, dr med 43 (Experimentelle og kliniske Undersøgelser over O-Streptolysin og Forekomsten af O-Antistreptolysin i Serum. Med særlig Henblik paa Forholdet ved Polyarthritis



rheumatica acuta), speciallægeaut 48 (intern med), 50 (fysiurgi). — Turnus Sundby Hosp marts 37, kand KH marts 38, Balders Hosp maj 38, Sundby Hosp med afd nov 38, RH børneafd dec 38, sst med poliklin jan 39, till assist Seruminst diagn afd april 39 - april 50; kand Frbg Hosp (E) jan 41, RH med afd dec 41, vikar 2' rsl sst okt 42, 2' assist sst fysiurg klin nov 42, 1' assist KH fysiurg afd marts 43, assist Samv Sygek fysiurg klin Valdemarsgade maj 43, rsl KH fysiurg afd maj 44, till kand sst neurol poliklin maj - okt 44; kand RH (H) nov 44, assist sst radiol afd april 45, 2' rsl De gamles By jan 46, Nørre Hosp febr 46, 1' rsl sst april 46 - juni 51, kand Ortopæd Hosp (I) marts 48, Instruktør bacteriol John Hopkins Univ, Baltimore, USA juli 48 - juni 49, kand KH neurol poliklin aug 49 - febr 50, afdlæge Samv Sygek fysiurg klin Mariendalsvej april 50, rsl RH fysiurg klin juni 51 - juni 53, fysiurg Nørre Hosp maj 55; prakt speciallæge Kbh. — Studierejser Wien, London, Amsterdam, Bruxelles, Paris, Zürich. — Sekr D Selsk for Giftforsk 44 - 56, Rigshosp Bekæmp rheum sygd 46 - 56, medl Rigshosp foreningsudv og forskningsudv 56, sekr Ligue européenne contre le rhumatisme 46 - 53. — Medarb Acta rheumatologica Scandinavica, Medicinsk Kompendium 1955 (Bev. system. medicinske sygd), Haandbog for Sygeplejersker (rheumatologi); forf af: disp, udg 42 - 43; afh og tidsskr art om rheumatologiske og serologiske emner.

* **Kalckar, Herman Moritz**, f 26 marts 08 i Kbh (F: vekselerer Ludvig K. og Bertha Rosalie Melchior). ~ 20 juli 36 i Kbh musikpædagog Vibeke Schall Meyer, f 7 juli 11 i Kbh (F: orsagf Poul Sally M. og Johanne Augusta Schall), æ opl. — St 26 Ø Borgerdyd, cand V 33 laud, dr med 39 (Fosforlyseringsprocesser i dyrisk Væv). — Vikar febr - marts 33, vikar kand RH (C og D) maj - juli 33, kand De gamles By dec 33, till friv assist



Univ fysiolog Inst; assist Univ fysiolog Inst sept 34, fast assist sst juli 37, vid ansættelse USA febr 39 - jan 46, aman Univ fysiolog Inst 46, aman I og bestyrer af afd for vævsenzymologi sst april 47, direktør Univ Inst for cytofysiologi 49 - marts 56; visiting prof National Institutes of Health, Bethesda, Maryland fra 53. — Harvey Lectures 49 - 50. — Forf af: disp, udg 38; tidsskr art og afh om stofskifte. — Medl Vidensk Selsk 48, Member New York Acad of Sciences 44, fellow 46, member Harvey Society. — Slægtsliitt: J. Fischer: Simon Isac Kalkar og hans Slægt, 1917; A. Hechscher: Stamtavlen Melchior, 1920 (mødrene).

Kaldan, Sigrid Agnete, f 27 dec 05 i Helsingør (F: urmager Niels Petersen og Mary Oktavia Nielsen). ~ 15 dec 28 i Kbh læge Sigtryggur K., † 5 marts 56. — St 23 Helsingør, cand mag 28 (dansk og engelsk), cand V 39 laud. — Turnus BBH febr 39 - jan 40, prakt Helsingør fra febr 40, læge Alderdomshjemmet aug 56.

Kaldan, Jarl Eirikur, f 13 aug 14 i Kbh (F: læge Sigtryggur K., † 5 marts 56, og Louise Herma comtesse Holck). ~ 4 juni 38 i Kbh maleren Emsie Hakewill Stelling, f 8 april 18 i Kbh (F: fabrikant, dr phil Erwin S. og Dagmar Eliza Hakewill), æ opl 55. — St 32 Helsingør, cand S 41 laud. — Assist og surnum kand aug - dec 41, turnus Centralshg Hillerød jan 42, kand sst jan 43, Sct Maria Hosp Vejle



april 43, 1' rsl sst aug 44 - febr 46, vikar, prakt Helsingør juni 46, læge Hørsørd lejr, privat sept 47 - marts 48, kand Sct Hans Hosp juli 48, Sindssygehosp Middelfart maj 50, vikar Spangsbjerg San juni 51, vikar oftalmolog Fredericia sept 51, Birgittas Sjukh Sverige okt 51, assist Södersjukh Stockholm psyk poliklin juli 52, vikar okt 52, vikar oftalmolog Fredericia juni 53, vikar Sgh Haderslev sept 53, assist KH psyk poliklin okt 53 - marts 55, till Ambulat for alkoholskadede sst juni - marts 55, 2' rsl Sindssygehosp Vordingborg fra marts 55. — Slægtsliitt: Danmarks Adels Aarvog 1925 (mødrene).

† **Kaldan, Sigtryggur**, f 10 juni 1889 i Reykjavik, † 5 marts 56 i Helsingør (F: fisker Eirikur Thorkeðsson og Margrét Guðmundsdóttir) (nvf 17 fra Eiríksson). ~ 1° 28 sept 17 i Kbh Louise Herma comtesse Holck, f 3 maj 87 i Vejle (F: Paul August greve H. og Julie Stephanie Stephensen), æ opl 28; 2° 15 dec 28 i Kbh læge Agnete K. — St 10 Reykjavik, cand S 17 laud. — Rsl Amtssgh Fakse sept 17 - marts 18, Øresundshosp Helsingør april - juli 19, prakt Helsingør fra marts 20, jernbanelæge okt 21, læge Alderdomshj jan 24.

Kall, Erik, f 3 febr 1890 i Frederikshavn (F: konsul Peter Julius Frederik K. og Amalia Frederikke Winding). ~ 28 maj 19 i Kbh Ady Augusta Olga Agnete von Holck, f 28 april 94 i Kbh (F: kaptajn Marinen Oluf Philip Frederik Ferdinand v. H. og Ady Nadeschda Hansine Nissen-Sommersted). — St 08 Kolding, cand S 16 laud, specialistanerk 22 (oftalmologi). — Rsl Hæren okt 16 - jan 18, kand RH (D) marts 18,



KH (IV) juli 18, Sundby Hosp okt 18, turnus BBH (C) og Sundby Hosp nov 18 - okt 19, assist øjenlæge Lindgren, Århus dec 19, vikar okt 22, 2' assist KH øjenafd okt 23, kand sst (VI) okt 25 - febr 26, 1' assist sst øjenafd nov 26 - okt 30; prakt special-

læge Kbh fra jan 24. — Studierejse Kristiania 21. — Slægtslitt: Slægtstavlesamlingen, 1931; Th. Hauch-Fausbøll: Stamtavle over Slægten Winding fra Vestervig, 1913 (mødrene).

Kalom, Johan Lauritz Hildemann Holst, f 5 jan 1898



på Frbg (F: manufakturhldr Johannes Barthold Kristian K. og Anna Christiane Nielsen). ~ 27 okt 26 i Hjortshøj sygepl Ellen Marie Ribber Poulsen Ribert, f 20 marts 97 i Århus, † 6 maj 55 i Skanderborg (F: stationsforst Vilhelm R. P. R. og Laura Christiane Poulina Bothilde Hansen). — St 16 Frbg, cand V 25 laud. — Vikar, priv rsl Dronninglund Sgh og aman sghlægen sst

maj 25, rsl Skanderborg Amtssgh febr 26, Assens Amtssgh okt 26, ekstraord turnusbevis 28, surnum kand RH fødeafd B okt 28, prakt Skanderborg fra nov 28, jernbanelæge okt 38, till tilsf læge Kellers Andssvageanst Sølund juli 35. — Medl best lokalforen Landsforen Kræft Bekæmp 31, form 43, medl hovedbest 46; best Spejdernes friv Bloddonorkorps 42, form 44, medl best Radiumstat Århus 46.

† **Kamp, Jens Kragh**, f 20 marts 1884 i Ringkøbing, † 17 juli 1956 i Skive (F: sagfører Mads Poulsen K. og Hedevig Margrethe Kragh).



~ 1 aug 12 i Skive Paula Augusta Sørensen, f 27 maj 94 i Skive (F: købmand Andreas S. og Kristine Severine Erichsen). — St 02 Ribe, cand S 09 laud, embedslægeeks 20. — Rsl Holbæk Amtssgh okt 09 - jan 10, Amtssgh Skive marts 10, skibslæge ØK marts 11, turnus KH (II og V) aug 11,

sygehuslæge Åkirkeby aug 12, till kand KH (VI) juni - sept 14; prakt Skive fra 17, kst kredslæge Salling Lgk aug 21, ansat febr 22 - marts 51, privat Skive fra april 51.

Kampmann, Ole, f 9 dec 15 i Tegal, Java (F: civilising Gerhardt Sigvardt Rehling K. og Johanne Jacobine Lange). ~ 30 jan 47 i Kbh Birthe Elm, f 17 jan 23 i Kbh (F: konsul, direktør Poul F. E. og Tove Ott). — St 35 Ø Borgerdyd, cand S 43 laud, speciallægeaut 52 (anæsthesiologi). — Rsl Korsør Sgh juli 43, turnus Amtssgh Gentofte nov 43, kand Centralsgh Hillerød nov 44, RH neurokir afd dec 44, assist Serafimerlas Stockholm



plastik-kir afd juli 45, kand Diakonissestift (B) jan 46, RH (C) april 47, Ortopæd Hosp (I) maj 48, kst 1' rsl sst maj 49, anæsthesilæge Sct Lukas Stift dec 49, Doctors Hosp, Washington DC, USA marts 50, Sct Lukas Stift juli 51, overl sst fra jan 54; till bedriftslæge Dansk Sojakagefabrik A/S fra jan 57. — Studierejse (plastikkirurgi) London 46, Paris 48.

— Medl best D Anæsthesiol Org jan 53, repr Kbh Lgf maj 53. — Tidsskr afhandl om anatomisk, plastisk-kir og anæstesiol emner. — Graduate Fellow Anæsthesiol, Research Foundation of Doctors Hosp Washington DC, april 51. — R* 53. — Slægtslitt: N. Ø. Kampmann: Slægten Kampmanns Stamtavle, 1884.

Kamp, Helga, f 3 jan 19 i Tilabani, Santal Parganas, Indien (F: missionær Hans Peter Hansen K. og Signe Konstantin-Hansen).



~ 4 april 42 i Kbh laborant Ejnar Jørgen Emanuel Konrad Nielsen, f 26 nov 14 i Trustrup (F: sadelmager Jørgen N. og Emma Caroline Hansen), sø opl 2 aug 51. — St 37 Tønder, cand V 47 haud I. — Vikar, turnus RH (B og D) juli 47, vikar sst (D) juli 48, vikar kand Amtssgh Gentofte (C) i sept

48, børneafd sst i dec 48, Sct Hans Hosp Boserup afd febr - dec 49, kand sst Boserup afd og mandafd maj 49, halvårskand KH psyk afd april 50, vikar sst okt - dec 50, vikar kand BBH (E) jan 51, sst røntgenklin febr 51, assist KH psyk poliklin marts 51 - dec 52, till assist Mødrehjælpens psyk kons april 51 - marts 53; vikar kand KH gynækol afd jan 53, Børnehosp Martinsvej marts 53, RH (O) april 53, halvårskand sst juni 53, vikar kand sst neurokir afd sept 53, helårskand sst dec 53, 2' rsl sst okt 54, vikar kand Amtssgh Gentofte (H) okt 55, vikar 2' rsl Montebello (B) nov 55, årskand RH neuromed afd febr 56, 2' rsl Sct Hans Hosp (A) fra dec 56. — Tidsskr art. — Slægtslitt: Jørgen Swane: Bertel Bruun og Magdalene Barbara Brøchner's samlede Descendens 6 udg 1948; Johs. E. Schrøder: Schrøder-Slægten, 2 udg 1937 - 55; L. C. M. Wagner: Stamtavle over Familien Wagner, 1883.

Kann, Frida Elisabeth (Lisbeth) Dagmar, f 12 aug 03 i Rønnebæk (F: førstelærer Ludvig Christian Jensen og Dagmar Margrethe Thiesen). ~ 30 jan 32 i Eggeslevmagle civiling Poul Christian Kann, f 19 febr 07 i Skelskør (F: prokurist Julius K. og Thora Anne Vilhelmine Poulsen). — St 22 Falkonergården, cand V 32 laud. — Kand Frbg Hosp (A) juni - nov 32, turnus Sundby Hosp med afd nov 34 - april 35, prakt Køge fra aug 35 - 51; tilsf læge Børnehj Vallø Strand juli 36 - jan 55, Frk Guldbergs Børnehj 46 - 55, Køge Børneasyll 48 - 55. Privat Køge.

Kanneworf, Johannes, f 1 april 04 i Hellerup (F:



kontorchef Carlsberg Viggo Herman Thorvald K. og Iehn Petra Henningsen). ~ 11 juni 31 på Frbg Inger Berg Thomsen, f 21 jan 08 i Glostrup (F: bankdirektør Rudolf T. og Bertha Georgine Berg). — St 22 Frbg, cand S 30 haud I. — Kand Øresundshosp tub afd juli 30, vikar i nov 30, kand Randers Sgh febr 31, prakt Eversdrup pr Snesere okt 32, Rødovre fra okt 38, skolelæge okt 49. — Slægtslitt: Ivar Schmidt: Den Kanneworfske Forretning. Slægten Kanneworf. 1909.

Kapel, Otto Christian Anthon, f 1 dec 1895 i Kbh (F: grosserer William Honoratius Mathias K. og Johanne Agnete Berg). ~ 1^o okt 29 i Nykøbing S Esther Bartholdy, f 13 febr 03 i Kbh (F: kapelmusikus Vilhelm B. og Helga Nielsen), æ opl 35; 2^o 26 dec 36 Bodil Bjarne (F: finanshovedbogholder Hans B. og Sophie Kristiansen); 3^o 17 okt 41 Gørrild Jacoby, f i Kbh (F: overretssagfører Aage Wedege J. og Astridur Bryde), æ opl.

— St 14 Frbg, cand V 23 laud, dr med 29 (Nogle Undersøgelser over Væksten af Epitel in vitro), speciallægeaut 35 (kirurgi), 40 (kir kvindesygd), 52 (kir mave-tarmsygd). — Kand Set Lukas Stift april 23, Statshosp Sønderborg kir afd juni 23, kst rsl sst nov 24, kand Kbh Amtssgh F kir afd febr 25, turnus RH (A og D) febr 26-jan 27, assist prosekter Frbg Hosp aug 27, kand sst kir afd dec 28, RH fødeafd B april-sept 29, 2^o rskir Amtssgh Gentofte febr 30, 1^o rskir sst jan 32, overkir sst fra marts 36; overkir Hospskibet Jutlandia (Korea) dec 51-juni 52. — Studierejser Berlin, Wien, Düsseldorf, Hamburg, Innsbruck, Köln, Frankfurt a M, Halle, Magdeburg (kirurgi) 40, USA (tarmkirurgi) 46, London 48, USA (colitis ulcerosa) 49, Rom 55 og 56. — Næstform Akad Boldklub 50-53, form 53-56. — Forf af: disp 29; afh og tidsskr art om kir emner. — (FNTM) (KWSM) (ÆTS 5). — Slægtsliitt: Slægtstavlesamlingen 1931.

Kappelgaard, Peter Stentoft, f 28 febr 14 i Stagstrup (F: gårdejer Thomas Pedersen K. og Johanne Stentoft). ~ 6 april 41 i Helsingør fotograf Annelise Gørtz, f 29 aug 16 i Helsingør (F: landinspektør, kaptajn Frederik Christian G. og Sofie Norup). — St 34 Ålborg, cand V 41 laud. — Turnus Horsens Komm Hosp febr-dec 41, vikar og aman febr-maj og juli 42, rsl Amtssgh Farsø sept 42, kand Haderslev Sgh med afd nov 43, Diakonissestift med-pædiatr afd okt 44, Medical Officer UNRRA Tyskland okt 45-juni 46; prakt Virum sept 45, Løgumkloster fra aug 46, till læge Løgumkloster komm Sgh 46-53, læge Løgumkloster Folkebørnehøve fra 46. — Form best Løgumkloster Folkebørnehøve 55, Løgumkloster Komm Børneværnsudv 50, medl menighedsråd 49.

Karbo, Viktor Lauth, f 17 juli 29 i Viborg (F: genealog Tang Arthur K. og Klara Lauth). ~ 10 april 52 i Skive bogholderske Ulla Wiinberg, f 2 juli 28 i Skive (F: overlærer Carl W. og Elisabeth Petrea Petersen). — St 48 Viborg, cand V 56 laud Århus. — Turnus Centralshg Hjørring fra april 56.

Karkov, Johan Peder, f 9 sept 14 i Føvling (F: husmand Rasmus K. og Karen Ane Lindegaard). ~ 28 jan 44 i Føvling Gerda Kirkegaard, f 4 april 14 i Føvling (F: gårdejer Niels Lauridsen K. og Antoinette Paulsen). — St 37 Esbjerg, cand V 44 laud. — Ved landvæsen. Turnus Viborg Amtssgh febr 44, kand sst kir afd febr-juli 45, rsl Hæren sept 45, kand Ribe Amtssgh dec 45, prakt Bramminge fra okt 46.

Karner, Fritz, f 18 nov 20 i Århus (F: grosserer Jens K. og Hilda Dorthea Nissen). — St 40 Århus Akad, cand S 49 laud I. — Turnus Amtssgh Grenå sept 49, kand Centralshg Randers røntgenafd sept 50, Amtssgh Farsø aug 51, skibslæge sept 51, Kjøge Sgh jan-dec 52, vikar febr 53, skibslæge ØK juni 54, prakt Haderslev fra nov 54.

Karnø, Ellen-Margrethe, f 5 nov 16 i Roskilde (F: stationsforst Anders Peder Larsen og Anna Madsen). ~ 19 aug 44 i Gedser læge Kai K. — St 35 Tønder, cand S 46 laud. — Husgerning 35-37, sygeple elev 37-38. Turnus Amtssgh Silkeborg juli 46-juni 47, prakt Engesvang fra marts 49.

Karnø, Kai Alfred, f 4 nov 17 i Århus (F: direktør Georg K. og Maren Jensen). ~ 19 aug 44 i Gedser læge Ellen-Margrethe K. — St 37 Randers, cand S 46 laud I. — Turnus Amtssgh Silkeborg juli 46, vikar kand Amtssgh Ebeltoft juli 47, kand sst okt 47, vikar distrlæge Egedesminde marts 48, prakt Engesvang fra marts 49. — Form sundhedskomm 50.

Karup Pedersen, Hans Erik, f 4 sept 25 i Niløse pr Dianalund (F: sognepræst Johannes P. og Marie Møller). ~ 24 febr 51 i Kbh kontorassistent Ljuba Farberoff, f 11 jan 21 i Kbh (F: skomager Bezalee F. og Sigfre Hamburger). — St 44 Chrhavn, cand S 52 laud. — Vikar ekstralækare Sjukstugan Tranås, Sverige 50, Sjukstugan Bäckefors, Sverige 51; vikar underlækare Las Ljungby, Sverige juli 52,

vikar ekstraläkare Sjukstugan Trollhättan, Sverige, sept 52, ansat KH (II) dec 52, sst (I) juni 53, skibslæge DFDS dec 53, vikar ekstraläkare Ulricehamn Sjukstuga, Sverige jan 54, KH anæsthesiol afd juni 54, fast kand sst (I) juni 55, vikar provinsialläkare Ulared, Sverige juni 56, vikar ekstraläkare Sjukstugan Sunne, Sverige juli 56, kand Øresundshosp lungekir afd fra jan 57. — Medl Med Studenterråd 48 - 50, næstform Studenterrådet Kbh Univ 48 - 49, næstform Danmarks Internat Studenterkomité 48 - 50, deltaget i internat studenterkongresser USA, Schweiz, Holland, England, Sverige og Tjekoslovakiet.



Kastberg Nielsen, Svend, f 4 dec 25 i Alslev pr Løgumkloster (F: møller Svend N. og Ingeborg Poulsen). — St 44 Tønder, cand V 52 laud. — Vikar kand Sindssygehosp Viborg april 52, turnus Horsens Komm Hosp juli 52. Kand Alborg Komm Hosp med afd maj 54, Århus Komm Hosp neurokir afd juni 56.

† **Kastrup, Peter Thorvald**, f 25 jan 1876 i Grenå, † 4 sept 56 i Humlebæk



(F: bagermester Johan Frederik K. og Karen Nyhus). ~ 24 juli 07 i Grove Ida Martine Henriette Becker, f 28 marts 82 i Kbh (F: skomagermester Frederik Hieronymus B. og Anna Kirstine Humlegaard). — St 94 Århus, studerede zoologi 2 år, cand S 04 haud II. — Kst kand Blegd Hosp juli 04, kand Sindssygehosp Oringe okt 04, vikar og

aman jan 05, skibslæge ØK jan - april 06, prakt Haderup fra 06, till rsl Hæren maj 16; visit læge juni 45. Privat Humlebæk.

Katz, Børge Isak, f 26 dec 20 i Kbh (F: fabrikant Scroll K. og Minna Izikowitz). ~ 17 maj 52 i Glad-



saxe prokurist Kirsten Karina Henckel, f 30 dec 24 i Middelfart (F: isenkræmmer Holger H. og Magna Jørgensen). — St 40 Stat og Hovedst Komm Kurs, cand V 48 laud. — Turnus Centralsgh Esbjerg april 48, vikar sst med afd april 49, helårskand Sct Maria Hosp Roskilde okt 49, vikar BBH (E) maj 50, skibslæge John-

son Line okt 50 - jan 51, helårskand RH neurokir afd maj 51 - april 52, vikar Blegd Hosp med-epid afd aug - sept 52, prakt Kastrup fra nov 52, natlæge april 53, till lægeassistent KH kir poliklin jan 54 - dec 55, vikar BBH patol inst maj 56, vikar KH med poliklin juni - sept 56 og assist Sundby Hosp patol afd fra aug 56.

* **Katz, Joseph**, f 11 marts 17 i Kbh (F: fabrikant Scroll K. og Minna Izikowitz). — St 35 Lyngby, cand S 44 haud I Sverige. — Kst 2' rsl svenske sgh okt 44 - april 45, rsl D Brigade til juli 45, vikar, turnus Amtssgh Nykøbing F okt 45, kand Maribo Amtssgh med afd okt 46 - juli 47, vikar, kand Sindssygehosp Augustenborg sept 47, rsl sst nov 47, vikar Ribe Åndssvageanst dec 49, kand KH psyk afd april 50, till assist hos speciallægerne Mødrehjælp Kbh okt 50; kand Sot Hans Hosp (B) sept 52, sst (C) juli 53. I Sverige.



* **Kauffeldt, Benny Johanne**, f 4 juni 1889 på Frbg (F: lærer Søren Jakobsen og Karen Pedersen). ~ 1 febr 21 i Kbh kredslæge Ewald K., † 26 jan 49. — St 08 Zahle, cand S 15 laud. — Rsl Maribo Amtssgh okt 15 - sept 16, kand BBH (A) nov 16, Alm Hosp dec 16, turnus RH (B og D) maj 17, kand KH (IV) maj 18, Børnehosp Fuglebakken juni 18, RH (H) marts - april 19, assist Øresundshosp tub afd juni 19 - maj 20, kand Blegd Hosp juni 20, KH (VI) juli 20, De gamle By okt 20 - jan 21, Frbg Hosp (C) maj 21, Århus Komm Hosp med afd sept 21, rsl sst jan 22, kand sst maj - juli 22, prakt Nørresundby fra nov 22, skolelæge Lindholm Privat skole juni 49.

Kauffeldt, Erik, f 23 juni 23 i Århus (F: manufakturhandler Niels Christoph K. og Anna Hansen). ~ 1 juni 55 i Århus sygepl Ingermarie Bitsch-Larsen, f 2 febr 32 i Århus (F: direktør Johannes B.-L. og Erna Frohn). — St 43 Marselisborg, cand S 51 laud. — Vikar rsl Skagen Sgh aug 51, klinici Fødselsanst Jylland okt 51, turnuskand Århus Amtssgh nov 51, helårskand Amtssgh Roskilde kir afd nov 52, Århus Komm Hosp



neurokir afd nov 53, praksisvikar Hundslund okt 54, skibslæge Johnson Line nov 54, årskand Centralsgh Randers øreafd febr 55, årskand KH øreafd fra maj 56. — Slægtslitt: T. Baumgarten: Stamtavle over Familien Kauffeldt, 1915.

† **Kauffeldt, Ewald Julius**, f 12 april 1889 i Nørresundby, † 26 jan 49 (F: fabrikant Ludvig August Theodor K. og Anna Kathrine Frederikke Hupfeld). ~ 1 febr 21 i Kbh læge Benny K. — St 08 Ålborg, cand V 20 haud I, embedslægeeks S 21. — Rsl Amtssgh Tranebjerg april - maj 20, kand De gamle By juli 20, KH (VI) sept 20, rsl Amtssgh Tranebjerg dec 20 - jan 21, turnus Århus Komm Hosp juli 21, vikar juli 22, kreds-



læge Nørresundby okt 22 - dec 48. — Slægtslitt: T. Baumgarten: Stamtavle over Familien Kauffeldt, 1915.

Kehler, Andreas, f 1 maj 21 i Kbh (F: magister Henning K.). ~ Gudrun Karkov, f 21 i Ribe (F: bagermstr Christian K.). — St 40, cand S 49 haud I. — Turnus BBH (B og D) 49, kand Haderslev Amtssgh kir afd 50 - 52, Centralssgh Randers radiol afd 52 - 53, Centralssgh Silkeborg med afd 53 - 54, klin assist kirurgi Arhus Univ 54 - 55, rsl Radiumstat Jylland maj 55, 2' rsl Arhus Komm Hosp røntgendiagn afd fra febr 57.

Kehlet, Anders Magnus Petersen, f 6 aug 01 Dalagergård, Ribe amt (F: gård-ejer Peter K. og Karen Marie Christensen). ~ 28 febr 26 i Kbh Asta Marie Jensen, f 27 april 04 i Kbh (F: skræddermester Peter J. og Anna Jensen). — St 20 Kolding, cand V 29 laud. — Vikar marts 29, kand Sindsygehosp Risskov maj 29, prakt Trustrup april 30, tilsyn sindssyge i familiepleje, kand Arhus Amtssgh med afd aug 33, sst kir afd marts 34, ekstraord turnusbev, prakt Trustrup fra sept 34; læge Plejeanst Råmosegård samt tilsyn sindssyge i familiepleje nov 34. — Sekr og kasserer Djursland Lkf 37 - 47, form 48.



* **Kehlet Hansen, Ingeborg Iben Karen**, f 21 april 05 i Kbh (F: grosserer Gustav Adolph Reddersen og Ingeborg Henriette Olsen). ~ 29 dec 35 læge Sigurd K. H. — St 24 Aurehøj, cand S 35 haud I, speciallægeaut 55 (oto-rhino-laryngologi). — Gymnastiklærerinde. Kand Gigtsan Skelskør juli 35, turnus Amtssgh Fakse jan 36, Svendborg Amtssgh marts - dec 36, kand Amtssgh Rønne kir og med afd juli - okt 37 og i jan 38, Militærhosp kir afd juni 39, Sundby Hosp kir afd juli 39 - juni 40, surnum og vikar i sept 40, i nov 40, i jan 41, kand Arhus Komm Hosp tub afd og Tub Stat juni - aug 41, kand Centralssgh Hjørring tub afd og Tub Stat febr 43, rsl sst juni 43 - sept 44, skolelæge Hobro april 46, Øls-Hørby-Døstrup april 49, 3' assist Sundby Hosp øreafd juni 53, vikar assist sst juni 54, 4' assist KH øreafd sept 54, 3' assist sst okt 55, 2' assist sst dec 55, Sundby Hosp øreafd maj 56.



* **Kehlet Hansen, Sigurd**, f 7 juni 06 i Ellested (F: skoleinsp Poul H. og Betty Julie Kehlet Olsen). ~ 29 dec 35 læge Iben K. H. — St 25 Odense, cand S 35 haud I, speciallægeaut 43 (oto-laryngologi), 56 (kirurgi). — Turnus Svendborg Amtssgh dec 35, vikar rsl dec 36, kand Gigtsan Skelskør jan 37, 1' rsl Amtssgh Rønne juli 37, vikar overl Køge Sgh juli 39, friv assist Blegd Hosp øreklin aug 39, kand Sct Elis Hosp specialafd sept 39, vikar Viborg Amtssgh øre-, næse-



og halsafd dec 39 - febr 40, surnum kand KH øre-, næse- og halsafd april 40, vikar Viborg Amtssgh øre-, næse- og halsafd juli - aug 40, vikar assist Finseninst øre-, næse- og halsafd okt 40, kand Frbg Hosp øre-, næse- og halsafd dec 40, assist Sct Jos Hosp øre-, næse- og halsafd marts 41 - april 42, rsl Hjørring Centralssgh øre-, næse- og halsafd sept 42, prakt speciallæge Hobro okt 44, 1' rsl Abenrá komm Sgh dec 54, 2' assist Sundby Hosp kir poliklin fra juli 56.

Keiding, Karl Kristian, f 29 febr 16 på Frbg (F: ingenlør Povl K. og Paula Larsen). ~ 23 juni 40 i Hellerup Elin Margrethe Lønberg, f 15 jan 17 i Kbh (F: grosserer Carl L. og Petra Christine Clausen). — St 34 Ordrup, cand S 41 laud. — Turnus Amtssgh Brørup sept 41, rsl Amtssgh Løgstør juni 42, prakt Overlade fra okt 43.



Keiding, Nils Rudolf, f 25 aug 20 i Midvåg, Færøerne (F: sogneprest Kristian K. og Martha Cæcilie Lou). ~ 15 juni 45 i Kbh børnehaveleder Inger Larsen, f 27 dec 21 i Viborg (F: overbogholder Jens L. og Laura Nielsine Munksgaard). — S 39 V Borgerdyd, cand V 47 laud, speciallægeaut 56 (klinisk kemi og laboratorietechnik). — Turnus KH (III og I) febr 47, vikar helårskand KH (III) febr 48, sst (V) april 48, vikar kand Kbh Radiumstat maj 48, Diakonissestift med afd juni - aug 48, halvårskand Sct Elis Hosp med afd okt 48, helårskand KH (VII) maj 49, De gamles By maj 50 - jan 51, research associate The Josten Clinic, Boston USA april 51, rsl Niels Steensens Hosp nov 52, helårskand Blegd Hosp epid afd okt 54, rsl Finseninst centrallab april 55, overl Viborg Amtssgh centrallab og leder lab Skive og Kjellerup fra juli 56. — Tidsskr art om nyrefysiologi og diabetes.



† **Keiser-Nielsen, Else Marie**, f 5 febr 1874 i V Nebel, † 30 jan 50 (F: gård-ejer Hans Christensen og Karen Kathrine Nielsen) (nvf 1900 til Balle). ~ 15 juli 09 i Stenløse sogneptr, kultus- og undervisningsmin Søren K.-N., f 27 sept 56 i Besser, † 8 febr 26 i Kbh (F: lærer Søren Nielsen og Mette Marie Sørensdatter Keiser) (nvf 09). — St 93 Ordrup, cand S 1900 laud. — Kand Sindsygehosp Oringe S 1900, Blegd Hosp jan - maj 01, kst kand KH og Kgl Fred Hosp 8 mdr, assist Finseninst sept 01 - sept 02, till specialklin og børnehosp, RH fødeafd maj 02, prakt Arhus



sept 02 - juli 09, till turnus Sindssygehosp Risskov marts 06, Kgl Fred Hosp juni 06, RH fødeafd juni 07; prakt Rødby sept 09 - juli 13, Hellerup dec 13, Charlottenlund fra maj 15.

Keiser-Nielsen, Hans, f 6 sept 10 i Kbh (F: sognepr, kultus- og undervisnings-



min Søren K.-N. og læge Else K.-N., † 30 jan 50). — St 28 Ordrup, cand V 36 laud, dr med 53 (»Mucin«. Undersøgelser over nogle af mucins fysisk-kemiske egenskaber og fysiologiske funktioner), speciallægeaut 53 (pædiatri). — Turnus Odense Amtssgh maj 36 - april 37, vikar rsl Kysthosp Refsnæs juni 37, kand Amtssgh Gentofte (A) sept 37, Sundby Hosp børneafd dec 37, KH (VI) marts 38, Ortopæd Hosp juni 38, KH sektionsstue sept 38, prakt Grønland okt 38, kand Sundby Hosp med afd okt 39, rsl Hæren dec 39, kand Sundby Hosp med afd marts 40, Rud Berghs Hosp maj 40, Børneafd Martinsvej febr 41, Øresundshosp maj 41, Blegd Hosp nov 41, KH øreafd maj 42, Børnehosp Fuglebakken juni 42, KH øreafd dec 42, Finseninst med afd marts - dec 43, i Sverige jan 44 - juli 45, kand Dr Louises Børnehosp sept 45, Børneafd Martinsvej marts - sept 46, Sundby Hosp børneafd nov 46 - maj 47, Amtssgh Gentofte juni 50, rsl Odense Amtssgh april 51 - marts 53, Medical Officer WHO Indien okt 53 - jan 56; prakt børnelæge Charlottenlund fra juni 56, skolelæge Kbh Komm. — Medl best Børneringen 40 - 50. — Forf af: disp, 53; tidsskr art om pædiatr emner. — (AMF).

Keiser-Nielsen, Svend, f 3 febr 22 i Alborg (F: dommer Holger K.-N. og Gerda Vogelius). ~ 16 maj 54 i Arhus Dorrit Marie Kjørbye, f 14 nov 33 i Kjellerup (F: mekaniker Peter Johannes K.). — St 40 Odense Kat, cand S 51 laud. — Turnus Centralshosp Silkeborg juli 51, kand Amtssgh Nibe juli 52, Amtssgh Assens okt 53, 2' rsl Amtssgh Brovst fra okt 54.

* **Keit, Frank**, f 12 aug 29 i Kbh (F: overing Hans Eiler Borup Keith Hansen og Karen Christine Hemmingsen) (nvf 57). — St 48 Ø Borgerdyd, cand S 56 laud.

Keld, Erwin William, f 17 aug 03 i Svendborg (F: læge Hans Edvard Hansen K., † 2 marts 45, og Karoline Augusta Frederikke Jensen). ~ 15 juli 41 i Slagelse Annie Bertha Werner, f 23 juli 11 i Slagelse (F: bankdir Sophus W. og Mina Franckel). — St 21 Svendborg, cand V 31 laud. — Aman og vikar i perioder 31 - 34, vikar Statshosp Sønderborg med afd juni 31, Svendborg Amtssgh sept 31, turnus KH (III og V) febr



34 - jan 35, prakt Svendborg fra febr 35; kontroll læge Børnemælkleveringen maj 43, skolelæge 53. — Studierejser Wien 32 (dermatologi, pædiatri),

London 33 (dermatologi), 35 (rheumatisme), Berlin 37 (rheumatisme). — Medl Fyns Lgf sygekasseudv 51 - 56.

Keller, Otto, f 19 jan 1890 i Kbh (F: prof, overl Christian K., † 8 juni 34, og Louise Amalie Fick). ~ 1° 8 juli 18 i Skovshoved Anna Mary Hertz, f Reé, f 24 jan 79 i Kbh, † 29 aug 34 sst (F: direktør Eduard Philip R. og Galathea Albertine Berendt); 2° 1 juli 37 Sonja Henrichsen, f 4 nov 06 i Nykøbing F (F: købmand Hans H. og Marie Margrete Schønheyder). — St 07 Vejle, cand V 14 laud, dr med 22 (Om Hæmolymfeglandler.



En anatomisk Studie), specialistanerk 29 (kirurgi, nyre- og blæresygd). — Kand Odense Amtssgh kir afd febr - maj 14, kand Arhus Amtssgh okt 14, rsl Hæren nov 14, kand Arhus Komm Hosp nov 15, turnus KH (III og I) april 16, kand Set Lukas Stift april 17 - juni 18, till assist Kbh Poliklin kir afd febr - juni 18; assist BBH patol inst jan 19 - marts 21, 2' rskir KH (I) april 22 - marts 24. 1' rsl sst okt 25 - okt 29, prosektor kir sept 29 - sept 31, chef Sundby Hosp kir poliklin april 30 - nov 34, overkir Set Jos Hosp fra okt 34. — Studierejser Frankrig, Schweiz, Sverige 18, 21, 24.

Keller-Sørensen, Einar, f 25 juni 07 i Kbh (F: varemægler Aage Christian Emil S. og Elisabeth Keller) (nvf 46). ~ 29 sept 34 i Kbh læge Ellen K.-S. — St 26 GI Hellerup, cand V 34 laud, speciallægeaut 41 (otolaryngologi). — Surnum kand RH fødeafd B marts 34, rsl Set Maria Hosp Roskilde april 34, fast kand Amtssgh Gentofte (A) okt 36, Set Elis Hosp specialafd okt - dec 37, ekstraord turnusbevis juni 37, surnum



kand og vikar RH otol afd jan 38, kand sst april 38, vikar assist sst okt 38, Sundby Hosp otol afd nov 38, 1' assist Finseninst otol afd dec 38, 4' assist KH otol afd okt 40, 3' assist sst okt 41, 2' assist sst okt 42, kand BBH otol afd okt 43, rsl Frbg Hosp otol afd febr 44 - jan 46; prakt ørelæge Kbh fra okt 41. — Medl Gentofte menighedsråd 45, medl Den d Folkekirkes mellemfolkelige Raad 54, form D Kristelige Lgf 54.

Keller-Sørensen, Ellen Asta Eleonora, f 8 sept 06 i Kolding (F: købmand Andreas Kyhe og Eleonora Marie Petersen). ~ 29 sept 34 i Kbh læge Einar K.-S. — St 25 Odense St Knud, cand V 34 laud, speciallægeaut 48 (oto-laryngologi). — Vikar Øresundshosp lab febr 34, Julemærkesan april 34, kand Sindssygehosp Midelfart maj 34, rsl Set Maria Hosp Roskilde okt 34, kand Amtssgh Gentofte (A) nov 36, vikar Finseninst dermatol afd juni 37, ekstraord turnusbevis juni 37,



kand Radiumstat aug 37, Finseninst dermatol afd dec 37, Dr Louises Børnehosp juli 38, surnum og vikar assist Finseninst øre-, næse-, halsafd marts 39, vikar RH børneafd dec 39, kand dermatol afd sst jan 40, Rud Berghs Hosp juli 40, assist Finseninst dermatol afd sept 41, klin assist RH dermatol afd sept 41, klin assist RH dermatol afd sept 41, surnum kand og vikar Frbg Hosp øreafd april 44, kand sst nov 44, vikar nov 45 - jan 47, kand Centralssgh Hillerød otol afd maj 47, vikar sst maj - okt 43, prakt ørelæge i Kbh fra nov 48.

† Kellermann, Asger, f 27 okt 1874 på Frbg, † 14 jan 54 (F: landmand Emil Sophus K. og Caroline Marie Hastrup). ~ 1° 1 dec 11 i Roskilde Anna Marie Müller, f 3 maj 78 i Roskilde (F: købmand Carl M. og Marie Rasmussen), æ opl 16; 2° 16 aug 16 på Frbg Karen Emma Holten, f 26 okt 79 i Kbh, † 3 okt 53 på Frbg (F: direktør Nicolai H. og Juliane Marie Wulff). — St 93 Alborg, cand S 1900 laud, specialistanerk 18 (røntgenologi). — Læge udvandrerskib april - okt 01, kand Sindsygehosp Risskov febr - juni 02, rsl Søværnet aug 02 - jan 03, kand Frbg Hosp marts 03 - juni 04, assist prof H. C. Slomann sept 04 - jan 08, rsl Hæren juni 08 - maj 10, till assist Frbg Hosp røntgenklin april 09 - april 11 og assist prof Slomann april 11 - nov 13; leder prof Rovsings røntgenklin juli 11 - marts 16, Diakonissestift røntgenafd nov 15 - jan 23, prakt Frbg april 05 - dec 53; privat sst. — Sekr Kbh Lgf 09 - 17 og 23 - 39, medl værgeråd 18 - 24.

Kelsted, Knud Johannes Henriksen, f 2 marts 1891 på Ravnsbjerggård, Stenløse (F: dyrlæge Hans Henriksen og Karen Kirstine Knudsen) (nvf 18). ~ 15 juli 19 Edith Gudrun Strarup, f 13 juni 97 i Korsør (F: købmand Georg Charles Michael S. og Signe Hansen), æ opl 41. — St 09 Ordrup, cand V 16 haud I, specialist-merk 25 (kirurgi), 31 (urologi). — Rsl Hæren febr - april og juni - aug 16, kand Børnehosp Fuglebakken jan



17, D Gesandtskab, civilfangedistr, krigsfangelejr og las Rusland maj 17 - juli 18, rsl Amtssgh Roskilde okt 18 - maj 19, turnus RH (A og C) aug 19, till surnum assist patol-anat Inst juli - okt 20, kand Blegd Hosp okt - dec 20, assist RH kir poli-klin april 21, klin assist sst (C) nov 22, 2' rskir sst okt 23 - nov 25, till assist dr Permins kir klin 24 - 34; assist RH røntgenklin jan 27, 1' rskir sst (C) marts 27, privatklin april 31, overl Køge Sgh jan 35 - aug 41; prakt Hareskov Villaby juli 19, Kbh okt 23, Køge jan 35 - dec 40, Kbh sept 41, kir-urologisk privatklin Kbh sept 41; bosat Malaga marts 53 - dec 54, undervisn og forelæsn, prakt speciallæge Kbh fra jan 55. — Studierejser Berlin 22, Berlin, Dresden, Prag, Wien, Zürich, Paris, Köln, Hamborg 26, Oslo 33, Stockholm 37, Tyskland, Italien, Frankrig, Schweiz 38, England, Skotland, Norge 39, Stockholm 46, London 48 og 52, Paris 52 - 53, Madrid 53. — Medstift Akad Idrætsforen 13, kasserer 13 - 16, form Hareskov Grundejerforen 21 - 22. — Tidsskr art om kirurgiske og urologiske emner. — DrKM 21. (ØRK).

† Kelstrup, Gunnar, f 27 jan 11 i Kolding, † 24 maj 55 (F: købmand Holger K. og Alma Dreyer). ~ 1° 23 april 37 på Frbg fysioterapeut Aase Friis, f 20 maj 15 på Frbg (F: salgsinsp Carlsberg Frederik Christian F. og Elna Lauridsen), æ opl febr 54; 2° 7 marts 54 i Everdrup Elsa Dreyer Christov, f Christensen, f 1 maj 20 i Esbjerg (F: direktør Otto Emil C. og Margrethe Dreyer Nielsen). — St 29 Kolding,



cand V 38 haud I. — Turnus Frbg Hosp (A og B) maj 38, kand Sindsygehosp Vedsted febr 39, RH fødeafd A april 39, rsl Silkeborg Bad maj 39, vikar kand BBH psyk afd okt 39, assist Privat-klin Platanvej dec 39 - nov 41, till aman Rødovre jan 40 - jan 43; vikar dec 41 - febr 43, arkivarb Serafimerlas Stockholm nov 44 - april 45, rsl D Brigade Sverige april - juni 45; prakt Frbg fra dec 41, læge Forsikringselsk Nordlyset jan 46. — Slægtslitt: Hans Andreas Bender. Hans Slægt og Efterkommere, 1931.

Kelstrup, Uffe, f 24 marts 07 i Rønninge (F: lærer Thorvald K. og Marie Nielsen). ~ 7 okt 35 i Århus sygepl Grete Skønning, f 10 okt 10 i Århus (F: viceskoleinsp Gomme S. og bogholderne Karen Halgreen). — St 25 Odense, cand V 34 haud I. — Kand Amtssgh Roskilde kir afd maj 34, sst med afd dec 34, vikar Amtssgh Kolding marts 35, assist læge Julianehåb okt 35, rsl Sct Elis Hosp Holbæk maj 37, vikar distrlæge Jä-



kobshavn aug 38, Kudtligssat juni 39, Egedesminde aug 39, distrlæge sst juni 42, Julianehåb juli 44 - okt 45, prakt Kibæk fra marts 46, visit læge og jernbanelæge april 46, skolelæge juli 48. — Medl best Ringkøbing amt Lkf 54, form sundheds-komm Assing sg 46. — Tidsskr art om streptococ-infekt og diabetes i Grønland. — Slægtslitt: Hans Andreas Bender. Hans Slægt og Efterkommere, 1931.

Kelstrup, Viggo Høgsbro, f 22 febr 07 i Velling (F: sognepr Hans Michael Mikkelsen K. og Ædele Høgsbro). ~ 17 maj 35 i Bender barnepl Inger Marie Sabroe, f 18 dec 09 i Århus. — St 26 Århus, cand S 34 haud I. — Hosp vikar juli 34, vikar kand RH (A) dec 34, aman febr 35, rsl Tønnder Amtssgh febr 36, 1' rsl sst maj 36, prakt Malling fra okt 37, skolelæge. — Medl Århus Lkf hyg udv nov 47, sygek og komm udv,



takstudv og best. — Slægtslitt: Hans Andreas Bender. Hans Slægt og Efterkommere, 1931; Paul Nødergaard: 100 danske Præsteslægter, 1954; samme (ad nr. 85) (mødrene).

* **Kemp, Arne**, f 5 juni 27 i Kbh (F: hrsagf Arne K. og Gudrun Hansen). — St 47 Øregård, cand V 55 laud. — Turnus Statshosp Sønderborg april 55, kand Sindsygehosp Nykøbing S april 56. — Slægtslitt: A. Wahl: Slægten Kemp, 1928.

Kemp, Ejvind, f 21 juli 29 i Kbh (F: overlærer Gerhard K. og Kirsten Pedersen). ~ 1 juli 56 på Frbg exam gymnastiklærerinde Grethe Serup Jørgensen, f 3 juni 35 på Frbg (F: købmand Carl Marius J. og Maren Serup). — St 48 Chrhavn, cand S 56 laud. — Turnus Ringsted Sgh fra sept 56. — Univ gulmed 55 klin med (Arteriel hypertension ved poliomyelitis).

† **Kemp, Skat Gunner**, f 5 nov 1878 i Smidstrup, † 5 juli 55 (F: stiftsprovst Axel Gudmund K. og Johanne Knap). ~ 26 juli 20 på Frbg Eva Begtrup Christiansen, f 3 marts 94 i Kbh (F: direktør Anton C. og Sophie Møller). — St 96 Nykøbing F, cand V 03 laud, dr med 09 (Kliniske Undersøgelser over Ventrikels Tømningsforhold under normale og pathologiske Tilstande), specialistanerk 18 (intern med, mave- og tarm-sygd). — Assist sghlæge april 03, konst kand Kgl Fred Hosp aug 04, klin assist sst (F) sept 05, turnus sst (B og D) og Sindsygehosp Middelfart febr 07, klin assist Kgl Fred Hosp (B) april 08, 2' rsl sst sept 09, 1' rsl RH (B) aug 11 - okt 14, overl Sct Lukas Stift med afd fra 17; till prakt mavespecialist Kbh fra 08. — Studierejse Heidelberg, München, Wien 12. — Medl DadL specialistudv 17 - 23, best Helbredelsesfond 21, viceform P. Carl Petersens Fond 28, medl best P. Carl Petersens Coll 46. — Forf af: disp, 09; afhandl over mavens og tarmens sygd. — R* 32, DM 38, K* 50. — Slægtslitt: A. Wahl: Slægten Kemp, 1928.



Kemp, Tage, f 28 aug 1896 i Brønderslev (F: sognepr Henrik K. og Elisabeth Mørch). ~ 28 aug 23 i Tjæreby Eva Lange Begtrup, f 9 maj 02 i Tjæreby (F: høj-skoleforst, cand theol Holger Christian B. og Johanne Caroline Lange). — St 14 Frederiksborg, cand S 21 laud, dr med 27 (Studier over Kønsskarakterer hos Fostre). — Kand Viborg Amtssgh okt 21, Blegd Hosp maj 22, De gamles By aug 22, Sct Jos Hosp kir afd maj 23, assist Univ Inst for alm patol nov 23, prakt Kbh maj 23 - 29, deltager undervsn arveligheds-lære og endokrinologi fra 26, leder Univ Inst for human arvebiologi og eugenik 38, direktør sst fra 41, prof Univ human arvebiol og eugen fra maj 48. Socialmin lægekons fra 38, leder Internat Bureau of Human Heredity 46, Mødrehjælp kons adoptionssager 48. — Studierejser Belgien, Frankrig 25, USA 32, England, Østrig og Rusland 34



(arvelighedsforsk og eugenik). — Censor med eks 30 - 36, sekr D Patologforen 30 - 38, medl best 43, D naturvidensk Selsk 45, Landsforen til Sindsygd Bekæmp 47. Medl antropol komité 35 - 38, prostitutionskomm 42 - 56. Sagkynd Folkeforb soc sekt Genève 36, 38 og 39, Unesco soc sekt Paris 54, World Population konf Rom 54, World Conf peaceful use atomic energy 55, Statens atomenergikomm 55. Medl best Alfr. Benzons Fond 52. — Efter indb forelæser Sverige 47, Italien 49, England 50, USA 50 og 52, Holland 51, Frankrig 54. Hovedred Acta pathol et microbiol scand 43, medred talr udenl tidsskr. Udg Opera ex domo biol hereditariae humanae I - XXXVII, 41 - 56. Forf af: disp 27; Lærebog i Endokrinologi (s m H. Okkels) 34 - 37, tysk udg 35; Prostitution, an investigation of its causes, especially with regard to hereditary factors, 36; Statistiske Metoder i Medicin og Biologi, 42; Arveligheds-lære for studerende og Læger, 43; Arvehygiejne (Univ festskr) 51; Genetics and Disease, 51, Edinburgh og London 52; Statistisk for Medicinere, 55; Arv og Kår. Human Genetik, 56; talr afh og tidsskr art om arvelighedsforsk, arvehyg og endokrinologi; medarb fl håndbøger og leksika. — Medl Vidensk Selsk 53 og talr andre danske og udenl vidensk Selsk. Præs 1' internat Congr of Human Genetics Kbh 56. — Slægtslitt: A. Wahl: Slægten Kemp, 1928.

Kendal, Helga Solveig Ihm Brock, f 24 april 13 i Kbh (F: kontorchef Hans Axel K. og Anna Elisabeth Ihm). — St 33 Ingrid Jespersen, cand V 44 laud. — Vikar, turnus Amtssgh Gentofte (C og D) juli 44 - juni 45, vikar Tub Hosp Lyngby aug 45, kand sst okt 45 - april 46, assist Folketub undersøg okt 46, vikar Amtssgh Roskilde maj - aug 47, halvårskand BBH (E) nov 47, vikar helårskand sst maj - aug 48, surnum kand Amtssgh Gentofte børneafd nov 48, vikar helårskand Finsenin st med afd dec 48, kand Nørre Hosp jan 49, halvårskand BBH (C) jan 50, vikar 2' rsl Alborg Amtssgh med afd jan 51, 2' rsl Amtssgh Roskilde med-epid afd juni 51, Centralsgh Hillerød centrallab fra juli 54.

Kent, Vilhelm Holst Jensen, f 6 juli 1900 i Blair, Nebraska, USA (F: sognepr Harald Knud Martin Jensen K. og Hilda Holst). ~ 3 aug 37 i Kbh Gunhild Thorman, f 1 sept 16 i Kbh (F: ingeniør Jacob Julius T. og Anna Dortha Christensen). — St 18 priv, cand V 26 laud. — Kand Sct Jos Hosp kir afd marts - juni 26, vikar Ringsted Sgh sept 26, kand De gamles By nov 26, Øresundshosp med afd marts 28, turnus KH (II og I) okt 28, kand Blegd Hosp okt 29, RH børne-afd maj 30, Børnehosp Fuglebakken nov 30 - april 31, vikar rsl Blegd Hosp juni 31, kand Dr Louises Børnehosp juli - dec 31, Frbg Hosp dermatol afd maj - sept 32, vikar Dr Louises Børnehosp 3' Poliklin april - maj og aug - sept 34, assist Fru Hermansens Klin nov 34, Dr Louises Børnehosp 3' Poliklin febr 37 - dec 39, Børneplejestat jan 42 - dec 46; aman Kbh 26 - 30, prakt sst fra 30, bedriftslæge Ford 28.



Kettel, Karsten, f 30 dec 1899 i Kbh (F: prokurator Rasmus Andersen og Johanne Louise Dahlerup) (nvf 28). ~ 1° 5 juli 24 i Kbh Lilan Agnete Brun, f 17 maj 03 i Kbh (F: læge Erik B., † 23 okt 15, og Margrethe Kirstine Grønbech), æ opl 51; 2° 8 marts 51 i Hillerød sygepl Else Jespersen, f 3 dec 16 i Kjøng (F: proprietær Aage J. og Ella Krebs). — St 18 Ø Borgerdyd, cand S 24 laud, dr med 30 (Undersøgelser over



Kuldehæmagglutinin i Menneskeserum), speciallægeaut 36 (oto-laryngologi). — Vikar aug 24, kand BBH (A) jan 25 Diakonissestift kir afd april 25, rsl Amtssgh Middelfart maj 26, surnum kand RH fødeafd B nov 27, turnus sst (A og D) febr 28 - jan 29, assist sst røntgenafd marts 29, KH kir poliklin april 30 - okt 31, till Frbg Poliklin kir afd sept 29 - okt 31; 2' rskir Odense Amtssgh nov 31, surnum assist KH øreafd april 33, 2' assist Sundby Hosp øreafd sept 33, 1' assist sst juni 34, KH øreafd okt 35, 1' rsl sst okt 36, kons øre-, næse-, halssvgd Frederiksborg Amtssgh maj 39, overl Centralsgh Hillerød øre-, næse-, halsafd fra april 43; prakt otolog Kbh maj 35, Hillerød fra maj 39. — Studierejser Paris 27, 39, 51, London 27, 39, 49, 51, 56, New York, Philadelphia, Washington 39, 46, Chicago, Mayo Clinic Rochester 46, Amsterdam, Utrecht 49, Zürich 54, 55, Padua, Siegen, Freiburg 55, Stockholm, Lund, Göteborg talr gange fra 33. — Forf af: disp 30; tidsskr art om kir og otol-laryngol emner. — Efter indb forelæser over kir behandl af perifer ansigtslammelse Stockholm 41, 45, 53, Oslo 45, Mayo Clinic Rochester og Chicago 46, London 49, 56, São Paulo og Rio Janeiro 54, Göteborg 54, Padua og Bremen 55, Malaga, Sevilla og Madrid 56. Æresmedl Seminário Clinica oto-laryngol da fac med Univ São Paulo 54. — Slægtslitt: Th. Hauch-Fausbøll: Slægten Dahlerup, 5 udg 39 (mødrene).

Keutmann, Erik, f 14 april 19 i Kbh (F: direktør Joseph Jacob K. og Ingeborg Nielsen). ~ 5 sept 45 i Kbh keramikr Vera Hilda Marie Meidell, f 19 juni 21 i Oslo (F: professor Birger Øvind M. og Vera Nadezda Koss). — St 37 Østersøgade, cand V 45 laud, speciallægeaut 52 (anæsthesiologi), eks i USA som Fellow of the American College of Anesthesiologists (FACA) juni 50. — Turnus Amtssgh Gentofte (F og H)



april 45, vikar turnuskand sst (H) april 46, vikar kand sst juli 46, rsl Hæren sept - okt 46, kand BBH (D) jan 47, anæsthesilæge KH (I) juni 47, fellow anesthesiology Mercy Hospital, Pittsburgh USA juli 49, anæsthesilæge Ortopæd Hosp aug 50, till rsl Hæren i sept 50; anæsthesilæge KH maj 51, Militærhosp juni 53, anæsthesioverl Diakonissestift okt 54, overl Militærhosp anæsthesiafd fra okt 55. — Studierejser Stockholm (anæsthesiologi) 47, London 48, USA 49 - 50. — Instruktør WHO

anæsthesikursus 51 - 53. Sekr D Anæsthesiologisk Selsk 53 - 55. — Tidsskr art om med og anæsthesiol emner.

Kielberg, Knud, f 11 juli 1898 i Hørsholm (F: murermrstr Emil Valdemar K. og Emma Marie Aabye). ~ 1° okt 27 på Frbg Esther Alice Blanca Bech, f 3 april 02 i Kbh (F: læge Axel B., † 27 jan 34, og Henriette Marie Sofie Broe), æ opl 32; 2° 30 jan 32 i Tikøb Irma Simonsen, f 10 dec 04 i Hellerup (F: ingeniør Christian Heineth S. og Kirstine Marie Hansen). — St 17 Frederiksborg, cand S 26 haud I. — Rsl Amtssgh



Brovst aug 26 - nov 28, vikar, prakt Tikøb fra dec 28.

Kielberg, Sarah Elise, f 19 aug 03 på Frbg (F: telegrafkontrollør Kristian Ole K. og Rose Graff). ~ 14 dec 35 i Kbh afdelingsng DSB, cand polyt & jur Paul Simon, f 17 aug 1900 i Kbh (F: grosserer Ferdinand S. og Regine Cohen). — St 21 Falkonergården, cand S 28 laud, speciallægeaut 36 (psykiatri), 47 (neurologi). — Kand Sct Hans Hosp jan - juli 29, vikar, kand Filadelfia jan 30, RH neurol afd febr 31, turnus Frbg Hosp sept 31, kand Alm Hosp sept 32, RH neurol afd febr 33, 2' rsl sst psyk klin jan 34, 1' rsl Alm Hosp maj 36, afdlæge Østift Andssvageanst april 37 - dec 42, udefn nr fra juni 41; prakt Teheran, Irak, og Chief-examiner Anglo-Persian-Sovjet Censorship sst febr 42 - aug 45, i Danmark fra dec 45, midlert 2' assist overl psyk Politiet jan - nov 46, kand KH neurol afd febr 46 - jan 47, speciallæge psyk Mødrehjælp lægekons fra dec 46; prakt speciallæge Kbh fra april 47. — Form Zonta-Klubben 47. — Tidsskr art om selvmord bl børn og unge. — ChrXKrEM 47.



Kieler, Julius Ernst von Führen, f 12 febr 1888 i Hillerød (F: overlærer Victor Thomas Joachim K. og forfatterinden Laura Anna Sophie Müller von Führen Petersen). ~ 11 nov 17 i Vemmetofte Margrethe Wegge, f 20 april 90 i Vitten pr Hinnerup (F: skovrider Poul Vilhelm W. og Ottomine Johannessine Lida Peetz). — St 07 Metropolitan, cand V 14 haud I. — Aman febr - maj 14, rsl Hæren aug 14, kand Frbg Hosp (C) juni 15, turnus Øresundshosp og Sct Jos Hosp dec 15, vikar, aman og rsl Amtssgh Hammel febr 17 - maj 19, prakt Horsens fra maj 19.



— Medl byråd juni 46, hovedbest Landsforen af Besættelsestidens pol Fanger 46, best 4 maj Koll Horsens 47.

Kieler, Eva Fausbøll, f 12 nov 20 i Kbh (F: prof, dr theol Niels Holger Søren Larsen Mosbech og lærerinde Aavel Magdalene Fausbøll). ~ 1 juli 47 i Jersie dr med Jørgen K. — St 39 Zahle, cand S 47 laud I. — Turnus Odense Amtssgh nov 47-okt 48, kand Filadelfia epileptikerafd febr-maj 49, vikar Radiumstat Århus nov 49-jan 50, vikar Marselisborg Hosp med-epid afd 50, Radiumstat Århus april-sept 50, kand sst



nov 50, Århus Komm Hosp røntgenafd aug-okt 51, friv assist Radiumstat Århus lab febr 52, klin assist Marselisborg Hosp dermatovenerol afd maj-aug 52, Research fellow Sloan-Kettering Inst, Divis Cancer Chemotherapy, Cornell Med Coll, New York, USA jan-maj 53, kand Finseninst patol afd nov 55-marts 56.

Kieler, Flemming von Führen, f 22 juni 22 i Horsens (F: læge Ernst K. og Margrethe Wegge). ~ 6 febr 51 i Vejle lab assist Marie Therese Mikkelsen, f 9 juni 27 i Vejle (F: politifuldm Mikael Peter M. og Therese Marie Holtkamp). — St 40 Horsens, cand V 51 laud. — I tysk KZ lejr febr 44-april 45, Turnus Amtssgh Kallundborg marts 51, helårskand Marselisborg Hosp med-epid afd marts 52, vikar kand Set Maria Hosp



Vejle gynækol-obstetr afd marts-aug 53, kand Amtssgh Nibe okt 53, Horsens Komm Hosp febr 54-jan 55, prakt Horsens fra febr 55.

Kieler, Jørgen von Führen, f 23 aug 19 i Horsens (F: læge Ernst K. og Margrethe Wegge). ~ 1 juli 47 i Jersie læge Eva K. — St 39 Horsens, cand S 47 laud, dr med 54 Århus (Det cellulære aminosyrestofskifte under mitosen med særligt henblik på forskellige aminosyrers indflydelse på celledelingen in vitro). — I tysk KZ lejr febr 44-april 45, Turnus Odense Amtssgh nov 47, kand Filadelfia epileptikerafd nov 48-maj 49,



Radiumstat Århus juli 49, Marselisborg Hosp med-epid afd marts 50, vidensk assist Radiumstat Århus lab marts 51, Fellow of Med Memorial Hosp og Sloan-Kettering Institute, New York nov 52, Lady Tata Senior Research Fellow Fibiger lab Kbh nov 53-nov 54, afdørst sst fra dec 54, till vidensk medarb Carlsberg lab cytokemiske afd marts 55-febr 56. — Forf af: disp, 54; afhandl og tidsskr art bl a om sultsygd og deres følger bl d fanger i tyske KZ lejre.

Kier, Christian Tycho, f 4 dec 1871 i Århus (F: ors Christian Ludvig K. og Dorthea Sophie Bünge). ~ 23 okt 03 i Kbh Ingrid Toft, f 11 jan 81 i Kbh (F: dr med Lars Fabricius T., † 11 jan 01, og Augusta Henriette Frandsine Orved). — St 89 Århus, cand S 97 laud, specialistanerk 18 (kirurgi, kvindesygd). — Rsl Ålborg Amtssgh jan 98, Århus Amtssgh dec 98-dec 1900, kand KH dec 01, sghlæge og prakt Hammel aug 03,



sghlæge Nykøbing F jan 12, overl sst 15-43; prakt Nykøbing F jan 12, privat sst fra okt 43. — Studierejse Tyskland, Schweiz og Frankrig 01 (kirurgi og patol anat). — Medl Hammel sogneråd 10-11, Nykøbing F sundhedskomm 13-21, form Loll-Falster Lkf 18-26, centraludv 24-26.

Kier, Ernst Leslie, f 15 marts 26 i Lemvig (F: købmand, konsul Frederik Svend Aage K. og Elisabeth Kirstine Petersen). ~ 11 febr 56 i Lemvig lab assist Lili Birgitte Schumann, f 17 juni 33 i Lemvig (F: ekviperingshandler Henri Schumann og Rigmor Jensen). — St 46 Birkerød, cand S 54 laud. — Kontorarbejde 1 år. Turnus RH (B og C) aug 54-juli 55, ansat Centralsgh Esbjerg kir afd dec 55, Infirmeriet Karup juni 56, rsl Forsvaret fra febr 57.



Kietz, William, f 5 marts 1898 i Udesundby pr Frederikssund (F: proprietær Ove K. og Mathilde Dorthea Iversen). — St 15 Esbjerg, cand S 26 laud. — Vikar kand Ålborg Komm Hosp nov 26, rsl Amtssgh Lemvig april 27, prakt Vardø fra aug 28, jernbanelæge april 29.



* **Kiil, Niels Bundgaard**, f 24 marts 26 i Rønne (F: manufakturhldr Johannes Emil K. og Dagmar Bundgaard). — St 44 Rønne, cand S 55 laud II. — Turnus Ålborg Amtssgh jan 55.

Kiil-Nielsen, Kristian, f 30 sept 15 i Skanderup pr Lunderskov (F: gårdejer Niels N. og Kristine Magdalene Kiil). ~ 24 sept 43 i Ødis Anna Johanne Hegtmann, f 14 maj 21 i Århus (F: ingeniør Hans Silas H. og Emilie Jensine Nielsen). — St 34 Kolding, stud vetr, cand S 41 laud. — Vikar juli 41, turnus Åbenrå Amtssgh sept 41, praksisvikar sept 42, kand Sindssygehosp Viborg nov 42, vikar marts 43, kand Ortopæd Hosp Århus juni 43, 2' rsl Ålborg Komm Hosp kir afd maj



44, praksisvikar aug 45, kand Marselisborg Hosp dermatovenerol afd marts 46, 1^o rsl Tønder Amtssgh febr 47, till kst overl sst jan - maj 51; praksis Tønder fra okt 51, overl Hæren fra aug 52.

† **Kiellerich, Alphonse** Rudolf Baldur, f 24 febr 1871 i Flo, Sverige, † 5 jan 57 (F: købmand Alphonse Rudolf Baldur K. og Ane Marie Dreyer). ~ 15 jan 97 i Fredensborg Augusta Marie Benthin, f 8 maj 70 på Avnø pr Lundby, † 30 dec 45 i Esbjerg (F: proprietær Wilhelm Nikolaj Julius B. og Vilhelmine Dorothea Andrea Holm). — St 89 Århus, cand V 96 haud I, specialistanerk 18 (oftalmologi). — Surnum kand KH marts - juni 96, prakt Jenslev pr Kirke-Hyllinge jan 97, Kbh S 98, surnum kand KH nov 99 - marts 1900, prakt Skejlund juni 1900, kand Vestre Hosp febr - april 03, rsl Garn Sgh, assist sst øjenklin aug 03 - jan 04, prakt øjenlæge Århus maj 04, Esbjerg okt 18 - dec 34, privat sst, Brørup fra dec 42. — Studerede øjensygdom 98 - 1900, 03 - 04. Studierejser Prag og Wien 04, England 11. — Slægtslitt: K. M. Riedewaldt-Schött: Stamtavle vedrørende Slægten Dreyer, 1930 (mødrene).

Kiilmann, Sven-Aage, f 31 jan 27 i Friedland, Tjekkioslovakiet (F: kioskejer Karl Georg K. og Martha Camilla Fangel). ~ 4 sept 55 i Kbh sygepl Lissy Daugaard, f 7 aug 25 i Hallendrup (F: gård-ejer Jens Marius D. og Rasmine Helboe). — St 45 Schneekloth, cand S 53 præ. — Turnus RH (A og C) okt 53 - sept 54, vikar Rud Berghs Hosp nov 54, klin assist RH (A) fra dec 54, till funktionær-læge RH fra jan 55. — Tidsskr art om leukocyt-serologiske emner.

Kinch, Karen Marie, f 1 maj 09 i Brovst (F: gård-ejer Peder Olsen Hedegaard og Birthe Marie Nielsen). ~ 1^o 19 nov 38 i Kbh bibl Christian Bernhard K., f 14 okt 06 i Torslev, † 27 nov 44 i Versen, Tyskland (F: provst Georg K. og Christiane Schousboe); 2^o 5 aug 47 sgpr Aage Benjamin Kinch, f 8 dec 03 på Læsø (broder til 1^o ægtefælle). — St 31 priv, cand V 39 laud. — Turnus Århus Komm Hosp juni 39, vikar juni 40, vikar Århus Komm Hosp børneafd aug - nov 41 og maj - dec 44, prakt Århus nov 40, tilfs læge Ungdomshj Kathrinebjerg marts 42; prakt Holmsland pr Ringkøbing fra 47.

Kindt, Eduard Nielsen, f 5 jan 1892 i Sæby (F: grosserer Albert Gustav Abel K. og Sophie Marie Nielsen). ~ 23 marts 22 i Singapore Solveig Agathe von Kyhn, f 19 jan 06 i East Orange, New Jersey, USA (F: ingeniør Johannes v. K. og Sigrid Elfrida Olsen). — St 10 Sorø, cand V 17 laud. — Kand

Århus Amtssgh febr 17, kst rsaccouchør Fødselsanst Jylland aug 17, kand Øresundshosp med afd nov 17 - jan 18, turnus RH (A og C) juni 19, kand Sct Jos Hosp kir afd juni 20, læge d Ambulance Polen nov 20, læge Burgerlijken Geneeskundigen Dienst Hollandsk Indien febr 21, overl Gepapende Polities Sgh Soekaboeni, Java maj 21 - okt 22, till civil geneesheer sst nov 21 - okt 22; vikar april - maj 23, prakt Ålborg juni 23, Terndrup aug 30, till sghlæge Terndrup aug 30, arrestlæge okt 30 - 38, overl 39. — Studierejse USA 18 - 19. — Tidsskr art om urologiske emner. — Member Alumni Assoc of the Mayo Foundation 38. — (PorK 2).



† **Kindt, Frederik Andreas Abel**, f 6 sept 1873 i Sæby, Jyll, † 16 okt 52 (F: købmand Eduard K. og Petrine Marie Abel). ~ 1 juli 04 i Århus Ingeborg Kier, f 14 aug 83 i Århus (F: ors Christian Ludvig K. og Dorothea Sophie Bünger). — St 93 Ø Borgerdyd, cand V 1900 laud, specialistanerk 18 (oftalmologi). — Aman marts - juli 1900, assist dr med Eriksen, Århus, okt 1900 - okt 02, i Paris nov 02 - okt 03, assist dr Landolt sst marts 03, prakt øjenlæge Ålborg fra nov 03, øjenlæge DSB 06 og Ålborg Komm Hosp maj 14. — Studierejser Paris 14, Kristiania 15, Wien 21, Paris 24.



Kindt, Peter (Per), f 14 april 05 i Ålborg (F: læge Frederik K., † 16 okt 52, og Ingeborg Kier). ~ 23 febr 35 i Nakskov Kirsten Henningsen, f 19 maj 11 i Kbh (F: overing Svend H. og Vanda Christiane Herforth). — St 24 Ålborg, cand S 33 haud I, speciallægeaut 42 (oftalmologi). — Kand Ålborg Komm Hosp med afd 33 - 35, rsl Kamillianerklin Ålborg okt 35, turnus BBH (A) juni 36, surnum kand RH øjenafd dec 36, assist dr med Hugo Thomsen april 37, dr med C. F. Heerfordt maj 39 - febr 44, till surnum kand RH neurolog afd maj - aug 39, kand KH psyk afd juni - aug 40, RH øjenafd sept 40, assist Finseninst øjenafd marts 41, kand KH øjenafd april 42, 2^o rsl Frbg Hosp øjenafd april 43 - marts 45; prakt speciallæge Ålborg fra juli 45, klinikchef Kamillianerklin Ålborg fra okt 53. — Slægtslitt: M. Schmidt Müller: Den Christen Møller Schmidtske Stamtavle 3 udg 1954. (mødrene).



Kinge, Finn Olav, f 4 maj 22 i Antwerpen (F: præst Jacob Erling K. og Ragnhild Schartum). ~ 19 juni 54 i Hellerup læge Ruth K. — St 43 Stabekk, Norge, cand V 53 laud. — Kand Namdal Sykeh, Namsos, Norge kir og med afd febr 53, assist prakt Eidsvoll marts 55, kand Ullevål Sykeh Oslo fra april 56.



Kinge, Bettina Ruth, f 12 juni 26 i Kbh (F: civil- ing Einar Harth Sternow og Bettina Martha Molly Spørensens). ~ 19 juni 54 i Hellerup læge Finn Olav Kinge. — St 45 Zahle, cand V 53 laud, norsk tillægseks og jus pract dec 54. — Turnus Amtssgh Gentofte (C og D) maj 53 - april 54, ansat Namdal Sykeh, Namsos, Norge aug 54, Stensby Sykeh, Eidsvoll marts - juni 55, vikar Ullevål Sykehus Oslo hudafd fra maj 56.



Kipp, Poul, f 1 aug 1896 på Gl Kirstineberg pr Nykøbing F (F: forpagter Johannes Carl Wilhelm K. og Ellen Hillerup). ~ 6 juni 24 i Bogense Jenny Brandt, f 18 sept 98 i Neder Mølle pr Bogense (F: møller Carl Otto B. og Andrea Marie Poulsen). — St 14 Sorø, cand S 22 haud I. — Kand Amtssgh Thorshavn nov 22 - okt 23, aman og vikar, prakt Tommerup fra maj 24, jernbanelæge juli 25, skolelæge okt 48. — Studierejse Wien V 23 - 25 (pædiatri og dermatologi).



Kirchhoff, Jørgen Adelsten, f 15 febr 19 i Kbh (F: grosserer Einar Adelsten K. og Agnes Elisabeth Rasmussen). ~ 4 jan 47 på Frbg Aase Pontoppidan (F: fabrikant Holger P. og Olga Sigrid Lind). — St 37 V Borgerdyd, cand V 45 laud, speciallægeaut 53 (anæsthesiologi). — Turnus Amtssgh Kjellerup febr 45 - jan 46, vikar Skagen Sgh juli 46, Amtssgh Esbønderup sept - nov 46, kand Sct Elis Hosp marts 47, BBH (A) marts 48, vikar Ortopæd Hosp (I og II) aug 49, anæsthesilæge Amtssgh Gentofte (A) maj 50, Ortopæd



Hosp maj 51, instruktør Anesthesiology Center juni 52, overl Ortopæd Hosp fra dec 55. — Studierejse USA 55.

Kirial, Niels, f 20 aug 1878 i Bredstrup pr Grenå (F: gårdejer Jens K. og Mette Udsen-Pedersen). ~ 10 nov 18 i Kbh Rigmor Fenger, f 25 aug 91 i Kbh, † 21 nov 49 i Randers (F: dampskibsfører Fritz F. og Sophie Marie Gude Petersen). — St 97 Århus, cand S 04 laud, embedslægeeks S 19. — Kst kand Sct Lukas Stift juli - sept 04, vikar jan 05, kand Balders Hosp aug 05 - marts 06, vikar, kand Skørping San okt 06 - marts 07, rsl Skive Sgh marts 08, vikar sst dec 08, prakt Vinderup marts 09, till jernbanelæge marts 09 - jan 18; kand KH (VI) febr 18, Blegd Hosp juni - sept 18, Rud Berghs Hosp nov 18 - jan 19, prakt Vanløse nov 18, Grindsted aug 19, jernbanelæge aug 19, kredslæge Frederikshavn april 21, amtslæge Randers aug 27 - aug 48, prakt Randers. — Medl best Randers Lkf 30, form 39 - 45.



Kirk, John Esben, f 8 nov 05 i Kalundborg (F: dommer Ole Christian Mathias K. og Augusta Dortha Bang). ~ 28 maj 34 i New York sygepl Irma (Erma-lynn) Muser, f 7 jan 10 i New York (F: direktør Hermann Albrecht Muser og Thea Herbst). Amer statsborgerskab sept 49. — St 23 Frbg, cand V 29 præ, dr med 36 (Amino acid and ammonia metabolism in liver diseases), speciallægeaut 38 (intern med), 48 (klin kemi og labor teknik), med eks Missouri marts 50, amer speciallægeaut (klin kemi) maj 53. — Kand Militærhosp med afd febr 29, rls Amtssgh Roskilde maj 29 - april 31, rsl Hosp of the Rockefeller Inst New York og assist The Rockefeller Inst aug 31 - juni 34, kand BBH (D) okt 34, sst (C) sept 35, 2' rsl RH (B) febr 36, till chef SO lab afd A jan 37 - juli 39; 1' rsl RH (B) nov 38, overl Amtssgh Holstebro med afd og Epidsg h aug 39, till Tub Hosp Holstebro aug 39 - okt 42; director of research, div of Gerontology, Washington Univ School of med fra juli 47, till assist professor of med 47 - 50, associate professor of med fra 50. — Form Vestjysk lægeselsk 40 - 46, æresmedl 47, medl best Foren af Lab læger 45 - 47, D selsk for intern med 47. — Forf af: disp 36 (i Acta med scand); Acidogens Klinik og Behandling, 42; (s m S. A. Kvorning): Hypometabolisme, 46; Tarmluft, Flatus og Meteorisme, 47; red af Journal of Gerontology fra 48, tidsskr art om biokem og klin emner. — Medl The Harvey Soc New York 34, The Royal Soc of Med London 47, fellow American College of Physicians april 54. Director American Soc Study of Arteriosclerosis 53 - 56, honor secr American section Biological and Medical Research Committee, internat assoc of Gerontology 55, president St Louis Cardiac Club 56.



Kirk, Elisabeth (Lis), f 26 febr 18 i Hjørring (F: lektor Søren Ludvig Kristian Nørtoft og Anna Margrethe Sørensen). ~ 24 juni 44 i Kbh læge Ole Kirk. — St 35 Hjørring, cand V 46 haud I. — Turnus Vejle Amtssgh aug 46, kand Sct Maria Hosp Vejle aug 47, Vejle Amtssgh med afd sept 48, prakt Vejle juni 49, kand Sct Maria Hosp Vejle øre- og øjenafd fra jan 53.



Kirk, Ole Kristian, f 18 marts 14 i Struer (F: lokomotivf Peder Blæsbjerg K. og Kathrine Bjerregaard). ~ 24 juni 44 i Kbh læge Lis K. — St 33 Schneekloth, cand S 40 laud. — Kand Sindssygehosp Vedsted juli 40, turnus Arhus Amtssgh nov 40, kand Sindssygehosp Risskov nov 41, Filadelfia maj 42, rsl Sindssygehosp Nykøbing S okt 42, kand KH psyk afd Forchammersvej sept 43, RH psyk afd febr 44, afd-læge Kellers Andssvageanst Brejning febr 45, rsl Amtssgh Bogense sept 46, prakt Vejle fra juli 47.



Kirk, Uffe, f 18 juni 27 i Gentofte (F: malermstr Svend K. og Guldborg Holm). ~ 13 nov 54 på Frbg tandlæge Vibeke Schwarz, f 21 april 30 på Frbg (F: kontorchef Overformynderiet Helge S. og Ellen Guldager Christiansen). — St 46 Gl Hellerup, cand S 55 haud I. — Vikar Amtssgh Gentofte (H) 2 1/2 md, turnus KH (III og I) okt 55, nar-koselæge sst fra dec 56.



*** Kirk Rasmussen, Kaj, f 24 april 13 i Liepaja, Letland (F: fuldmægtig Christen K. R. og Laura Wad). — St 32 Danzig, cand V 41 laud. — Turnus Amtssgh Kolding april 41, sur-num BBH badeafd april 42, vikar turnuskand Amtssgh Kolding med afd juni 42, kand Folkekur Hald okt 42, Sct Hans Hosp nov 43 - juli 44, vikar, prakt Herlev.**



Kirkebjerg, Aage Rasmussen, f 19 juli 1894 i Askov pr Vejen (F: højskolelærer Jørgen R. K. og Caroline Hoffmandine Klock). ~ 30 juli 21 i Lyngby Gudrun Oddny Lilliendahl Sørensen, f 27 april 97 i Kbh (F: maskinmester Søværnet Christian Frederik S. og Agnes Elisabeth Augusta Krause). — St 13 Ribe, cand S 21 haud I. — Kand Viborg Amtssgh 1 år; vikar Distrlæge Jakobshavn aug 21, vikar kommlæge Sønderho



okt 22, prakt Grønbjerg St nov 22, Fakse Ladeplads sept 23, till læge Kystsan sst; prakt Holsted marts 25, Nyborg marts 30, till læge Børnehj og Stella Maris; prakt Vissenbjerg april 34, Usserød fra marts 39, till læge invalidebørnehj Hørsholm april 39, læge Rungsted RK 41, overl Hæren marts 46. — Form sundhedskomm april 40 - marts 46, Hørsholm Luftværnsforen okt 41, Lokalfad Landsforen til Kræftens Bekæmp april 43. — Slægtslitt: Hedvig og Ejnar Nielsen: Slægten Kloch, 1943 (mødrene).

Kirkeby, Tage, f 14 febr 21 i Alborg (F: læge Johannes K., † 18 maj 23, og Gerda Klingenberg). ~ 21 marts 51 i Kbh socialrådgiver Ruth Tschemerinsky Cohn, f 3 maj 22 i Kbh (F: civiling Gerson C. og Anja Tschemerinsky). — St 39 Alborg, cand V 48 laud. — Turnus Statshosp Sønderborg april 48, vikar sst med afd april 49, Folkekur Hald maj 49, læge Tyskland og Pakistan ITC jan - dec 50, vikar Øresundshosp Tub afd



febr 51, kand Vejle Amtssgh kir afd april 51, læge WHO tuberkulosearb Indien marts 52 - marts 53, vikar Øresundshosp thoraxkir afd juli 53, kand Frederikshavn Sgh sept 53, Centralsgh Thisted med afd sept 54, 1' rsl sst fra nov 54.

Kirkegaard, Aage Emil, f 14 okt 14 i Nr Nissum (F: seminarielærer Jens K. og Mathilde Kirstine Nielsen Kærsgaard). ~ 9 april 41 i Tåstrup afdlæge Gertrud K. — St 32 Sortedam, cand S 39 laud, speciallægeaut 48 (psykiatri), dr med 51 (Den svære akutte Barbituratforgiftning. Med særligt henblik på det sekundære kredsløbsskock og terapien). — Kand Filadelfia juli - nov 39, klinicist Fødselsanst Jylland dec 39, turnus RH (B og D) jan 40, kand Filadelfia jan 41, Silkeborg San nov 41, Centralsgh Slagelse med afd okt 42, BBH (E) sept 43, 2' rsl sst dec 44 - maj 47, leder hjælpearb Østrig marts - sept 46, vikar Frbg Hosp neurol afd juni 47, kand sst okt 47, 1' rsl BBH psyk afd maj 48, till 1' assist overlægen psyk Politiet jan - dec 49 og delt i den central behandl af narkotiske forgiftn i Storkbh 49, afdlæge Filadelfia psyk afd jan 50, Sindssygehosp Nykøbing



S maj 52, overl sst fra aug 53. — Studierejse Holland 54. — Medl best hockeyklubben Orient 36 - 38, 40 - 41 og 45 - 47. — Forf af: disp, 51; tidsskr art over hæmatol, psyk og neurol emner.

Kirkegaard, Niels Christian Theodor, f 8 sept 1900 i Nr Nissum (F: seminarie-lærer Jens K. og Mathilde Kirstine Nielsen Kærsgaard). ~ 27 sept 29 i Bedsted, Thy Ebba Othilia Nielsen, f 10 nov 02 i Svendborg (F: skræddermstr Peter Andreas N. og Thora Camilla Mortensen). — St 19 Viborg, cand V 27 laud. — Kand Filadelfia febr - juni 27, rsl Ringsted Sgh dec 27, turnus BBH (D og C) okt 29 - sept 30, prakt Holstebro fra nov 30.



Kirkegaard, Gertrud Maria Margarethe, f 29 jan 13 i Wien (F: overing Alfred Mathias Pabeschitz og Margarethe Hertzka). ~ 9 april 41 i Tåstrup overl dr med Aage K. — St 32 Wien, med eks Wien V 38, cand S 40 laud, speciallægeaut 51 (psykiatri). — Ansat Krankenh Wien med afd marts - aug 38, surnum kand RH neurol afd sept 38, vikar Filadelfia juni - sept 39; kand Sct Hans Hosp juli - sept 40, turnus Amtssgh Gentofte (C og D) nov 40, surnum kand og vikar Silkeborg San nov 41 - okt 42, vikar Centralsgh Slagelse juli 43, BBH okt 43, kand sst psyk afd nov 43, RH (O) marts 44, vikar sst marts 45, kand BBH psyk afd maj 45, RH børneafd nov 45, vikar 2' rsl BBH psyk afd april - sept 46, kand børneafd Martinsvej nov 46 - april 47, assist overlægen psyk Politiet aug 47 - juni 50, till vikar skolepsyk kontor jan 48, 2' rsl BBH psyk afd juli 48, kand og vikar Frbg Hosp neurol afd nov 49; 1' rsl Filadelfia epileptikerafd juli 50, afdlæge Sinds-sygehosp Nykøbing S fra maj 52. — Studierejse Holland 54.



Kirkegaard, Paul Hakon, f 11 okt 17 på Frbg (F: forstander Johannes Bagger K. og Ingrid Weimann). ~ 20 juni 45 i Silkeborg sygepl Karenlise Jensen, f 18 sept 17 i Silkeborg (F: købmand Christian Wilhelm J. og Jenny Balleby Jensen). — St 36 V Borgerdyd, cand S 44 haud I. — Turnus Amtssgh Kolding nov 44, kand Julemærkesan Kolding okt 45 - sept 46, till rsl Hæren dec 45 - febr 46; prakt Kjellerup fra nov 46.



Kirketerp, Erik Achton, f 6 nov 01 på Frbg (F: højesteretsdommer Morten Viggo K. og Agnete Kirstine Greibe). ~ 1° 29 okt 30 på Frbg Ninna Ellen Jensen, f 2 sept 03 i Kbh, † 6 juni 45 i Assens (F: vinhdlr Martin J. og Caroline Emilie Torp); 2° 9 marts 46 på Frbg Karen Margrethe Kaarsberg, f Thorsen, f 4 juni 05 i Alborg (F: overl Carl T., † 19 dec 51, og Harriet Anna Jensen). — St 21 Sct Jørgen, cand S 30 laud.



— Vikar 1 md, kand Sindsygehosp Viborg aug 30, 2' rsl Boserup San april 31, Amtssgh Fåske maj 32, prakt Assens fra sept 33, jernbanelæge sept 33, skolelæge okt 48, kst kredslæge okt - dec 55. — Form DrK lokalafd 41, medl DrK hovedbest 44, form DrK Fyen og medl DrK forretningsudv 52. Kredsforn Rigsforen bekæmp rheumatiske sygd 44, form Foren t bekæmp børnelammelse Assens 45, CFF Assens 52. — Tidsskr art. — Slægtslitt: A. Lobedanz: Stamtavler for Jacob Henric Schous og hans Hustrue Susanne Beckmanns Stiftelse, 1903; Sofus Elvius: En slesvigsk Slægt, 1911.

† **Kirketerp, Ove**, f 11 nov 1878 på Drammelstrupgård pr. Tirstrup Østj, † 27 aug 52 (F: proprietær Hans Andreas K. og Emma Victoria Fjeldsøe). ~ 3 juli 09 i Fredericia Mathilde Broe, f 31 maj 81 i Fredericia (F: købmand Hans Peter Hoffmann B. og Marie Hansine Mathiesen). — St 97 Århus, cand S 05 laud. — Vikar, kst fysikus Færøerne og sghlæge Thorshavn marts 06, kst kand Alm Hosp sept 06, kand Øresundshosp tub afd okt 06 - april 07, kst kand Sundby Hosp sept 07, Frbg Hosp dec 07 - marts 08, turnus Balders Hosp sept 08, Sundby Hosp marts 09, prakt Gylling juli 09, Grenå fra april 14, gentagne gange kst kredslæge. — Medl sundhedskomm 15. — Slægtslitt: A. Lobedanz: Stamtavler for Jacob Henric Schous og hans Hustrue Susanne Beckmanns Stiftelse, 1903; Sofus Elvius: En slesvigsk Slægt, 1911.



Kirketerp, Poul, f 13 nov 09 i Gylling (F: læge Ove K., † 27 aug 52, og Mathilde Broe). ~ 2 dec 33 på Frbg Elly (Schu) Schumacher, f 2 marts 12 i Kbh (F: smedemstr Carl S. og Augusta Magnussen). — St 28 Randers, cand S 35 laud, speciallægeaut 46 (intern med). — Turnus Århus Komm Hosp sept 35, kand sst kir afd okt 36, Radiumstat Jyll maj 37, rsl Horsens Komm Hosp med afd maj 38, kst overl sst nov 41, till assist



Horsens Tub Stat april 40; 2' rsl Århus Amtssgh med afd aug 42, 1' rsl Marselisborg Hosp med-epid afd dec 44, Århus Amtssgh med afd nov 46, overl D Sundhedstj Sydslesvig maj 48, Horsens Komm Hosp med afd fra nov 49. — Undervisnings-

assist bakteriolog Arhus Univ dec 44 - okt 46, censorsuppl fysiol Arhus Univ 44 - 48, alm patol april 56. — Studierejser Wiesbaden 49, Paris 50, Stockholm 54, London 55, Amsterdam 56. — Form FyHA 45 - 48, medl best Vejle Skanderborg Lkf fra 51. — Tidsskr art om hæmatol, endokrinol og psykosomat emner. — Slægtslitt. A. Lobedanz: Stamtavler for Jacob Henric Schous og hans Hustrue Susanne Beckmanns Stiftelse, 1903; Sofus Elvius: En slesvigsk Slægt, 1911.

Kirketerp Nielsen, Herluf, f 7 maj 14 i Kirketerp (F: gårdejer Niels Kristian N. og Ellen Nielsen). ~ 24 sept 43 på Frbg Birte Hallas-Møller, f 23 okt 19 i Kbh (F: prokurist, cand pharm Erik H.-M. og Else Margrethe Eleonora Schjerring). — St 35 priv, cand S 42 laud. — Ved landvæsen. Vikar, turnus Alborg Amtssgh jan 43, vikar turnuskand Amtssgh Hobro jan 44, fast kand sst marts 44, prakt Hadsund nov 44, Haderup pr Skive fra juni 55.



Kirkholt, Holger, f 14 april 05 i Hedeskov pr Thorsager (Adoptivf: gårdejer Richard Jørgensen og Severine Kirstine Christensen) (nvf 29 fra Christiansen). ~ 1 jan 33 i Kollind sygepl Karen Vinderslev, f 4 jan 06 i Kollind (F: uddeler Niels V. og Else Christine Buur). — St 24 Arhus, cand V 32 haud I. — Aman og rsl Amtssgh Ørsted marts 32, aman Hinnerup jan 33, prakt Ny Solbjerg pr Arhus fra okt 37. — Medl Arhus Lkf hyg udv 40 - 47, jydsk centraludv 40 - 47, repr DadL 40 - 44.

Kirstein, Olaf Boserup, f 7 maj 08 i Kbh (F: læge Ernst K. † 28 april 38, og Magda Boserup). ~ 1° 1 maj 43 i Kbh Irene Etly Taarnstrup, f 3 juni 24 i Kbh (F: vagtmstr Lauritz Peter T. og Carla Franciska Hansen) æ opl 50; 2° 20 febr 51 Edith Marstrand Mechlenburg, f 30 april 23 i Holbæk (F: maskinmstr Christian M. og Maren Kromann). — St 26 Herlufsholm, cand V 35 haud I, speciallægeaut 47 (oto-laryngologi). — Turnus Amtssgh Gentofte marts 35, kand Sindssygehosp Vordingborg marts 36, rsl Køge Bysgh sept 36 - maj 38, vikar og surrum KH Øreaft juli 38, friv assist Øresundshosp halsafd nov 39 - april 40, kand Sct Jos Hosp Øreaft okt 40 - sept 41, vikar Øresundshosp halsafd febr 42, Finseninst Øreaft maj - aug 42 og jan 43, kand Sct Jos Hosp Øreaft marts 43, till assist overl Norsk april 43 - okt 45; vikar juni 43, kand Finseninst Øreaft sept 43, 1° assist sst juni 44, kand Frbg Hosp Øreaft april 46 - marts 47, vikar juni 47, rsl Hæren aug 47, 2° rsl Finseninst Øreaft sept 48, kst 1° rsl sst april 50, till kst overl sst jan - febr 51; assist Øresundshosp halsklinik sept 52 - sept 54, vikar Militærhosp Øreaft april - nov 55, vikar Statens Hørecentral febr 56, 2° assist Militærhosp Øreaft fra april 56; prakt Kbh fra 38, som speciallæge fra 48. — Form D Selsk Heraldik og Sfragistik 48. — Slægtslitt: F.



Hvass: Samling af Meddelelser om Personer og Familier af Navnet Hvass, I, 1861; F. F. Møller: Stamtavle over de til Brødrene Petersens Jomfrukloster adkomstberettigede Familier, 1884; A. Valentiner: Stamtavler over Boserup Slægten, 1928 (mødrene).

Kirstein, Otto, f 27 sept 01 i Kbh (F: læge Ernst K. † 28 april 38, og Clara Mathilde Boserup). ~ 1° 31 jan 31 i Kbh Lily Andrea Havgaard, f 16 dec 05 i Kbh, † 15 sept 42 i Horsens (F: maskinmstr Charles H. og Andrea Christensen); 2° 1 aug 44 i Horsens Anna Christiane Elna Jensen, f 9 nov 11 i Lyngby (F: entreprenør Marius Peter Heinrich J. og Maren Margrethe Elisabeth Marie Hansen). — St 20 Herlufsholm, stud polyt 20 - 21, cand S 29 haud I. — Rsl Amtssgh Sønderborg aug 29, kand Sindssygehosp Nykøbing S april 30, vikar rsl Centralshg Holstebro nov 30, kand Julemærkesan Kolding febr 31, vikar aug 31, rsl Julemærkesan Kolding okt 31, aman okt 33, prakt Horsens fra jan 34, jernbanelæge april 34. — Slægtslitt: F. Hvass: Samling af Meddelelser om Personer og Familier af Navnet Hvass, I, 1861; F. F. Møller: Stamtavle over de til Brødrene Petersens Jomfrukloster adkomstberettigede Familier, 1884; A. Valentiner: Stamtavler over Boserup Slægten, 1928 (mødrene).



Kirstein Larsen, Poul, f 5 april 1899 i Kbh (F: trafikmstr Hans L. og Marie Olivia Kirstein). ~ 21 april 28 på Frbg Else Kätchen Hansen, f 16 maj 06 i Kbh (F: fabrikant Rasmus H. og Kätchen Simonia Nayberg). — St 18 Gl Hellerup, cand V 27 laud. — Kand Sindssygehosp Risikov marts 27, Odense Amtssgh med afd aug - okt 27, aman dec 27, rsl Faksinge San okt 28, Sct Maria Hosp Roskilde jan 30, ekstraord turnusbevis, prakt Borup okt 30, Holbæk fra maj 35.



Kissmeyer-Nielsen, Flemming, f 3 jan 21 i Silkeborg (F: overl Thorgny Nielsen, † 2 maj 53, og Gudrun Lilly Olga Kissmeyer) (nvf 48). ~ 28 febr 53 i Arhus Hanne Brinch Bertelsen, f 15 aug 30 i Jerslev J (F: læge Peter B. og Alma Sørensen). — St 39 Arhus Kat, cand V 47 præ, dr med 54 Arhus (Thrombopoiesis. A study on the origin of the blood platelets and on the thrombopoiesis of the bone marrow in the normal subject and in various thrombocytopenic states). — Turnus Arhus Komm maj 47, kand Marselisborg Hosp med-epid afd maj 48, Arhus Komm Hosp med-epid afd febr 49, till kst 2° rsl sst juli - dec



49; kand sst børneafd april 50 - april 51, vikar assist sst patol inst juni 51, kand Radiumstat Arhus sept 51, assist Arhus Komm Hosp patol inst febr 52, undervisningsassistent Arhus Univ patol anat sept 52 - aug 53, heldagsassistent Statens Seruminst blodtypeafd april 53, vidensk assist Arhus Univ alm patologi fra dec 53, till kons Radiumstat Arhus hæmatol lab fra okt 54. — Studierejser Göteborg og Amsterdam 53, Paris 55. — Form Jydsk Akad Idrætsforen 47. — Arhus Univ guldméd 50 radiologi (Megakaryocyterne i knoglemarven ved thrombopeni). Forf af: disp, 54; tidsskr art om hæmatol, blodtypeserol og bakteriol emner.

† **Kistrup, Poul Vilhelm**, f 1 juni 1896 i Kbh, † 9 juli 55 (F: skoleinsp Preben K. og Anna Jørgensen). ~ 1° 15 april 24 i Kbh Kamma Waage Bjerre, f 30 juli 99 i Horsens (F: rektor Rudolf Harald Valdemar B. og Camilla Waage Petersen), æ opl 42; 2° 27 juni 42 Else Cohen, f Glandt-Larsen, f 4 dec 09 i Kbh (F: prokurist Sofus Larsen og Helga Glandt). — St 14 V Borgerdyd, cand V 23 haud I. — Vikar Finsens dermatol afd febr - maj og nov - dec 23, kand Balders Hosp jan 24, kst kand Frbg Hosp (A) nov 24, kand Finsens dermatol afd dec 24, Rud Berghs Hosp juli 25, turnus Sundby og BBH (C) jan 26, kand Blegd Hosp dec 26, Frbg Hosp (C) april 27, Rud Berghs Hosp nov 27 - okt 28, vikar; prakt Kbh fra april 24, jernbanelæge april 36, kommlæge nov 43. — Lærer Samaritatergernes Statens Lærerbhjsk okt 43. — Repr Kbh Lgf 32, medl best 34 - 44, næstform 41 - 44, medl best SO 33 - 43, form 40 - 42, repr DadL 34, form atestudv 46. Medl best Fribolig for Lægeenker 34, DrK Kbh afd 34, hovedbest 40, Samariterråd 40 - 46; medl best Sjøæld Falster jernbanelgf 38, form 42, medl perman udv 42, direkt Lægernes Enkekasse 42, Understøttelsesforen 42. — MTKha 46.



Kiær, Gustav Wiggers, f 9 juli 1882 i Svendborg (F: tandlæge Marinus Peter Jensen K. og Ida Marie Georgia Wiggers). ~ 20 dec 13 i Svendborg Ada Julie Alexandra baronesse Juel-Brockdorff, f baronesse Reedtz-Thott, f 14 juli 77 i Hellerup Fyen (F: kammerherre, hofjægermstr Frederik Axel Ludvig August baron R.-T. og Sophie Magdalene Pauline baronesse Berner-Schilden-Holsten). — St 01 Herlufsholm, cand S 07

laud. — Rsl Centralsgh Svendborg febr 08, skibslæge febr 09, turnus Kgl Fred Hosp (A og C) maj 09, Blegd Hosp maj - juni 10, vikar, kand Dr Louises Børnehosp april 11, friv kand RH fðeafd B okt 11, lasaretlæge Belgrad nov 12; prakt Svendborg nov 11, till rsl Hæren jan 15, skolelæge 33, skibslæge febr - juni 47, privat Svendborg fra okt 49. — Studierejser Paris, London 10 - 11 (pædiatri). — Medl specialistnævn 34 - 35.



Kiær, Robert William Wiggers, f 1 sept 1880 i Svendborg (F: tandlæge Marinus Peter Jensen K. og Ida Marie Georgia Wiggers). ~ 12 nov 09 på Frbg Gudrun Løngreen, f 23 marts 84 i Odense (F: fabrikkejer Vilhelm L. og Emma Rasmussen). — St 99 Herlufsholm, cand S 06 laud, specialist- anerk 18 (mave-tarmsygd). — Kst kand Sct Johs Stift okt 06 - marts 07, kand Sct Hans Hosp okt 07, assist dr A. Madsens klin jan 08, turnus KH nov 08 - okt 09, kand Sct Jos Hosp gynækol afd dec 09, till assist Samf f Vanføre 09; assist dr A. Madsens klin aug 10 - okt 11, prakt Kbh fra S 11, till rsl Hæren juni 12 - maj 14, assist prof Lorentzens klin 14 - 15, rsl Hæren sept 15 - dec 17, korpslæge jan 18, overl okt 23, stabslæge sept 35 - aug 45, privat Troense sept 45, Virum fra sept 50. — Studierejse England 07. — Lærer samarittergernes Stat Politisk 25 - 28. Medl best Militærlægeforen 21 - 22, direkt Officersforen 23 - 30, assist læge DadL sekretariat 23 - 34, sekr sst 35 - 45. — R* 29, K* 46, DM 38, HTH 45.



† **Kiær, Christian Rudolf**, f 15 febr 1869 på Østerskovgård ved Nakskov, † 18 juli 49 i Nakskov (F: proprietær Julius Ferdinand K. og Cecilie Emilie Lindel). ~ 1° 3 marts 95 på Frbg Nicoline Schneekloth, f 26 april 63 på Frbg, † 21 nov 25 sst (F: professor Hans S. og Elisa Marie Nicoline Lund), æ opl 24; 2° 10 dec 24 i Nakskov Johanne Rasmussen, f Bruun, f 16 aug 81 i Nakskov (F: sagfører Niels Sigvard Alfred B. og Adolfine Louise Schuster). — St 88 Sorø, cand S 94 haud I. — Surnum og kst kand KH nov 94 - maj 95 og juli - okt 95, kand Sindssygehosp Middelfart aug 98, Vestre Hosp febr - april 99; prakt Stenstrup dec 95 - nov 97, Nykøbing F febr - juli 98, kommlæge Femø maj 99, prakt Nakskov marts 03, Vesterborg maj 07, godslæge Pederstrup, privat Nakskov jan 44.



† **Kiær, Sven**, f 11 sept 1894 i Kbh, † 20 juli 55 sst (F: dr med Dagmarus Gottlieb K., † 16 jan 42, og Esther Winter, f Kastrup). ~ 1° 2 aug 20 i Kbh Agnes Dessau, f 6 marts 96 i Hellerup, † 17 april 39 i Kbh (F: direktør D forenede Bryggerier Benny D. og Paula Heyman); 2° Eva Dessau (søster til 1' hustru). — St 12 Ordrup, cand S 19 laud, dr med 25 (A biological method of measuring using leucocytes as indicator), specialistanerk 31 (kirurgi, gynækologi) 34 (ortopædi). — Kand KH (IV) okt 19, 2' rsl Horsens Komm Hosp nov 19, rsl Helsingør Sgh marts 20 - sept 21, friv assist RH (F) april 22, turnus sst (A og C) juni 22, 2' assist Kbh Poliklin juni 22,



friv assist Univ patol Inst 23-25, till assist pro-
sektor Frbg Hosp okt 23 og læge Nord Liv- og
Ulykkesforsikr fra 24; kand Kbh Amtssgh F kir
afd nov 24, 2' rsl RH (C) okt 25, till kst 1' rsl sst
jan-sept 26; kand sst fødeafd B maj 27, 2' rsl
sst okt 27, assist dr med John Ulrichs klin aug 29,
till assist RH kir poliklin sept 29-okt 30; assist
Samf Hj f Vanf sept 30, till kir Dr Louise Børne-
hosp fra juli 31; 1' rsl KH (V) okt 32, afdlæge
Ortopæd Hosp sept 35, overl sst maj 47; prakt
Kbh (kirurgi) 31, (ortopædi) 34. — Studierejser
Paris 21-22 (kirurgi og histologi), 28, Stockholm
30, Berlin 32, Wien 33. — Medl Komm til Bedøm
af Syge- og Ulykkesfors med forøget Risiko 32,
medl best Forsikringslægerens Foren 32, sekr univ
komm til indsaml gave til Univ bibl 32, form Selsk
for teoret og anvendt Terapi 34, medl best Org af
d Ortopæder 36, generalsekr Nord ortopæd Foren
38, medl Komm til Bedøm af mindre gode liv jan
39, næstform D ortopæd Selsk 46, sekr indsaml
komm D Studenterhus Paris 30. — Forf af: disp
25; tidsskr art om sårhelning og ortopæd emner,
medred Acta ortopæd scand 47. — Korresp medl
Brit Orthop Assoc 47. — R* 48. (FÆL 5).

Kiær, William Wiggers, f 20 marts 14 i Svend-
borg (F: tandlæge Aksel
Wiggers K. og Ebba Fog).
~ 6 febr 42 på Frbg Gudrun
Thorkekin, f 30 juli 06 i
Kbh (F: dampskibsfører
Emil Stefanus T. og Johan-
ne Marie Thomsen). — St
32 Svendborg, cand V 40
laud, speciallægeaut 47 (hi-
stologi), dr med 54 (Rela-
tion af fibroadenomatosis
(«chronic mastitis») to can-
cer of the breast). — Turnus
Centralsgh Svendborg april



40, friv kand Ortopæd Hosp april 41, vikar Cen-
tralsgh Svendborg kir afd maj 41, surnum assist
KH patol inst sept 41, vikar sst jan 42, 3' assist sst
marts 42, 2' assist sst juli 42, 1' assist okt 42, till
vikar prosektor Øresundshosp okt 42-marts 46;
undervisningsassist patol-anat Inst april 44-juli
51, vidensk assist prosektor RH sept 46, prosektor
Svendborg amt patol inst fra juli 51. — Censor-
suppl patol anatomi Tandlægehøjsk 43-51, censor
anatomi med eks 49-51. Medl best D Patologforen
49-51, suppl speciallægeaut 55. — Forf af: disp,
54; tidsskr art om patol-anat emner.

Kjørboe, Erik, f 5 dec 20 i Kbh (F: kontorchef
Hans Oscar Erik K. og Gud-
run Topsøe). ~ 1 sept 48 på
Filadelfia Anna Greta (Pia)
Abelin Schou, f 26 okt 25
i Dianalund (F: overl Hans
Jacob S., † 2 maj 52 og Mar-
grethe Brodersen). — St 39
Sct Jørgen, cand S 47 laud.
— Vikar turnuskand Amtssgh
Kalundborg okt 47, turnus
Amtssgh Skive jan 48,
vikar jan 49, kand De gam-
les By maj 49, Frbg Hosp
psyk afd april 50, BBH okt
50, Frbg Hosp psyk afd jan 51, vikar kand RH
neuromed afd okt 51, kand KH jan 52, 2' rsl Fila-



delfia epilept afd okt 52, kand RH neurokir afd
okt 54, klin assist sst jan 55, 2' rsl sst juli 55, 1' rsl
Odense Amtssgh neurol afd fra febr 56. — Medl
best Kristelig Lgf 49-53. — Tidsskr art om social-
med og neurol emner. — Slægtsliit: Optegnelser
vedrørende Familien Kjørboe II, 1937. Vilh. Topsøe-
Jensen: Optegnelser om Familien Topsøe, 1937
(dupl) (mødrene).

Kjørboe, Flemming, f 24 marts 10 i Allested (F:
læge Aage Meinig K., † 30
sept 16, og sygepl og jorde-
moder Andrea Margrethe
Knudsen). ~ 1^o 16 dec 38
læge Margrethe Helene
Lund K., f 5 dec 05 i Århus,
† 20 sept 39 (F: togfører
Niels Peder Otto Pedersen
og Martha Jacobine Han-
sen); 2^o 24 nov 39 i Kbh
Inger Stuhlmann, f 5 maj
19 i Hellerup (F: civiling
Peter Gregers S. og Elisa-
beth Wilhelmine Freimann),



æ opl 53. — St 30 Schneekloth, cand V 38 laud, dr
med 44 (Experimentelle Undersøgelser over A-vita-
minfri og C-vitaminfattig Ernærings Indflydelse
paa Marsvinetuberkulose), speciallægeaut 48 (oto-
laryngologi). — Turnus RH (A og C) april 38,
assist Seruminst tub afd marts 39, rsl Søværnet
sept 39, assist Kbh Centralstat Tub Bekæmp maj
40-april 43, fast kand RH (D) aug 43, vikar assist
KH patol inst sept 44, surnum assist sst øreafd dec
44, kand RH øreafd marts 45, 4' assist KH øreafd
sept 45, 3' assist sst maj 46, kand Blegd Hosp øre-
afd april 47, 2' assist KH øreafd maj 48, 2' rsl sst
april 50, 1' rsl Blegd Hosp øreafd sept 50, flyve-
med afdlæge Militærhosp fra dec 52; prakt spe-
ciallæge Søborg fra okt 51. — Forf af: disp, 44;
tidsskr art om bakteriol, otol og flyveotol emner.
— Slægtsliit: Optegnelser vedrørende Familien
Kjørboe II, 1937.

* **Kjehr, Gunnar**, f 4 febr 1893 i Tandil, Argentina
(F: landmand Johan Peter Andres Houmøller K.
og Ane Kathrine Andersen). ~ Gudrun Bak (F:
Peter B. og Maren Christensen). — St 16 priv,
cand S 24 haud I, med eks 25 Buenos Aires. — I
Argentina fra nov 24, Politilæge Copetonas, prakt
Tres Arroyos, chef Hosp Pirovano sst oto-laryngol
afd. — Medl hosp best.

Kjeldgaard, Axel Børge Christian, f 25 jan 07 i
Snedsted (F: købmand Otto
Christian K. og Else Niel-
sen). ~ 5 juli 34 i Gimsing
lærerinde Anna Røn-Niel-
sen, f 2 nov 08 i Thisted (F:
lærer Marius R.-N. og Pe-
tra Nielsine Jensen). — St
25 Rungsted, cand S 38 laud.
— Turnus Amtssgh Brøn-
derslev okt 38-sept 39, rsl
Amtssgh Tranebjerg 39,
prakt Bøvlingbjerg 40, Lem-
vig fra dec 46.



* **Kjeldsberg, Haakon Hanning**, f 16 dec 23 i Hor-
ten (F: direktør Einar K. og Rachel Hansen). —
St 43 Horten, cand S 52 laud. — I Norge.

† **Kjeldsen, Bennet**, f 26 febr 1872 i Kbh, † 17 sept 50 i Hørsholm (F: direktør Søren Andreas K. og Christine Henriette Lauritzen). ~ 24 juni 04 i Kbh



Angelique Jeanette Sophie Keyper, f 12 nov 81 i Kbh (F: oberstløjtnant Frederik Leopold Johan K. og Einmely Antoinette Rosaline Simmelkær). — St 90 priv, cand S 97 haud I. — Aman 98 - 99, kand Blegd Hosp og KH (IV og VI), læge Ivigttut 1900 - 01, skibslæge ØK sept 01 - marts 02, kand Sindsygehosp Risskov og Kgl Fred Hosp sept 02, prakt Kbh okt 03, till assist prof

H. Slomann okt 03 - aug 04; kommlæge St Thomas og St. Jan sept 04 - sept 06, prakt Hørsholm dec 06. — Medl sundhedskomm 09, form til 10.

Kjeldsen, Dorff, f 1 jan 1889 i Visborg (F: lærer, købmand Niels Peter K. og Maren Jacobsen). ~ 10 okt 23 i Arhus



Gertie Rose Christison, f 29 april 96 i Leeds, England (F: inspector of ministry of pensions William James C. og Rose Emily Gasper). — St 09 Alborg, cand V 18 haud I, specialistanerk 25 (dermatovenerologi). — Kand KH (IV) juni - aug 15; rsl Garn Sgh febr 18 - april 19, kand BBH (C) aug - sept 18,

Blegd Hosp jan - maj 19, turnus Arhus Amtssgh okt 19, kand KH (VI) nov 20, rsl Marselisborg Hosp dermatol afd febr 21, 1' rsl sst Marselisborg Alborg fra nov 25, klinikchef Kamillianerklin Alborg hudafd fra 30, konsulent Sgh Alborg. — Studierejser Paris 21, Wien 22 (dermatologi). — Tilforordn dermatologi Specialistnævn 38 - 47, medl § 14-udv 38 - 47. Medl best Dermatolog provinsorg 30 - 47, medl Alborg Lkf voldgiftsret 41 - 46.

Kjelgaard, Poul Würtzen, f 27 sept 05 i Randers (F: postmstr Carl Agerbæk Frederik Würtzen K. og Ida Jensigne Margrethe Trampenbergs Friis). ~ 17 juli 32 i Nibe



Anna Marie Jensen, f 25 febr 05 i Nibe (F: købmand Niels J. og Anna Marie Petersen). — St 24 Alborg, cand V 32 laud. — Rsl Amtssgh Farsø og aman marts 32 - febr 35, prakt Fjerritslev april 35, Dybvad april 37, Hasseris pr Alborg fra aug 44, personalelæge

DDSF sept 44. — Slægtslitt: C. Klitgaard: Stam-bog for Efterkommere af Ægteparret Mogens Brix og Karen Pedersdatter Lassen, 1898.

Kjems, Ebbe, f 17 juni 20 i Skovshoved (F: vice-skoleinsp Magne Nielsen K. og Johanne Thomsen). ~ 14 juli 46 i Skovshoved



tandlæge Jytte Thyassen, f 14 febr 24 på Frbg (F: fuldmægtig Axel T. og Elly Cohr Nielsen). — St 39 Ordrup, cand V 47 laud. — Turnus Frbg Hosp marts 47 - febr 48, kand Nørre Hosp juli 48, Dr Louises Børnehosp juli 49, BBH psyk afd jan 50, Blegd Hosp med afd april 50, rsl Hvidovre Hosp

sept 50, kand Finseninst nov 51, Amtssgh Gentofte (B) okt 52, assist Seruminst streptococlab fra aug 53. — Slægtslitt: Olav Iversen Kjems: Kjemsgaards Saga og Slægterne Kjems, 1939.

Kjems, Helge, f 10 maj 09 i Skive (F: skoleinsp Hjalmar Nielsen K. og Dorthea Abelone Laustsen). ~ 20 dec 41 i Kbh



sygepl Asta Emilie Grundtvig-Poulsen, f 19 marts 15 i Viborg (F: overl Frederik G.-P. og Marie Johanne Andersen). — St 28 Ordrup, cand S 37 laud, speciallægeaut 48 (psykiatri). — Vikar juli - aug 37, turnus Sundby Hosp sept 37, vikar sst kir afd sept 38, assist Univ biokem Inst okt 38, kand BBH psyk afd

nov 38, KH psyk afd marts 39, 2' rsl Sct Hans Hosp febr 40, kst afdlæge sst juli 40, assist overlægen psyk Politiet juli 41, till 2' rsl Frbg Hosp psyk afd aug 41; kand sst neurol afd maj 43, RH neurol afd nov 43, Frbg Hosp epid afd april 45, fg overl psykiatri Politiet juni 45 - april 47, till 2' rsl KH psyk afd okt 45 og leder Ungdomskomm børneundersøg juni 47; sociallæge Arhus Komm jan 48, socialoverl sst fra april 53. — Lærer psykiatri Den sociale Skole Arhus 57. Form Alkoholterapeut Selsk 56. Form best Social-pæd Seminarium, Arhus 49, sammes øvelsesbørnehave 49, lokalafd Landsforen Mentalhyg 49. — Medarb Samfundet og Folkesundheden 51, Ungdomskommissionens Betænkning 52, Samliv og Samfund 56. — Slægtslitt: Olav Iversen Kjems: Kjemsgaards Saga og Slægterne Kjems, 1939.

Kjer, Leif Ejgil, f 10 dec 1900 i Kbh (F: vekslerer Fritz Carl Gustav K. og Jensigne Christine Margrethe Burcharth). ~ 19 marts 27 i Oslo



Elisabeth Lilloe Ugland, f 26 okt 05 i Kristiania (F: ingeniør Per U. og Hulda Marie Fillingger). — St 19 Østersøgade, cand V 27 laud, speciallægeaut 37 (fysiurgi). — Rsl Ærøskøbing Sgh marts 27, kand Centralsgh Svendborg maj 29, turnus BBH (A og B) okt 29 - sept 30, till assist

overl Ottosens klin maj 30 - juni 32; kand Rud Berghs Hosp nov 30, RH (G) maj - okt 31, vikar Sygek Massageklin, assist Teilmanns kursus maj - okt 33, dr Wiltrups fysiurg klin jan 34, BBH bade-

klin marts 34, KH badeklin maj 34, Sygek Masageklin Vendersgade maj 34 - aug 36, afdlæge Mariendalsvej okt 37, klinikchef Trommesalen febr 45, Frederikssundsvej juni 56; prakt Kbh 31, privatklin fra 39. Fysiurg kons Montebello 38, Hare-skov 38 - 40, assist Teilmanns kursus poliklin fra 46. — Censor Teilmanns Kursus 46, lærer patologi sst fra 47. Form De Stud Sygek 33.

* Kjer, Ernst Hans, f 27 febr 15 i Hamburg (F: købmand Gerhard K. og Kristine Videbæk Poulsen). ~ 16 juni 44 i Abenrå Aase Heidemann, f 16 april 20 i Abenrå (F: grosserer Carl Sophus H. og Johanne Mortensen). — St 33 Sønderborg, cand V 41 høud I, speciallægeaut 48 (oto-laryngologi). — Turnus Amtssgh Roskilde marts 41, vikar sst kir og otol afd, assist Sct Ansgar Klin Abenrå, kand Odense Amtssgh kir afd, vikar, kand Abenrå komm Sgh, Centralsgh Hille-rød otol afd, vikar rsl sst, assist Sct Hedvigs Klin Kolding øjenafd maj 48, prakt speciallæge Vejle fra juli 49.



Kjer, Kaj Regnar, f 23 juli 1892 i Kbh (F: vek-sellerer Fritz Carl Gustav K. og Signe Christine Margrethe Burcharth). ~ 24 maj 22 i Horsens Karen Elisabets Soderberg, f 22 juli 96 i Horsens (F: kreds-læge Christen S., † 11 aug 28, og Christiane Marie Bjerre). — St 11 Østersøgade, cand S 18 laud, specialistanerk 24 (mave-tarmsyg, sukker-syge) 28 (intern medicin). — Underlæge og rsl Hæren juli 18, kand Sct Johs Stift



marts - juni 19, kand Odense Amtssgh med afd sept 19, Blegd Hosp nov 19, De gamles By febr 20, 2' rsl Horsens Komm Hosp jan 21, turnus RH (A og D) aug 21, rsl Arhus Amtssgh med afd april 22, Kysthosp Juelsminde april 24, klin assist Øre-sundshosp juni 24 - maj 25, till assist Kbh Poliklin med afd okt 24; rsl Diakonissestift med og børne-afd okt 25, till rsl Hæren aug 25 - juli 27; prakt Frbg fra okt 24. — Studierejse Halle 28 (blyfor-giftning).

Kjer, Poul Videbæk, f 17 maj 22 i Sønderborg (F: grosserer Gerhard Ferdinand K. og Kristine Videbæk Poulsen). ~ 17 juni 56 i Herlufsholm, sygepl Marianne Isabella Margrethe Rainals, f 5 april 32 i Shang-hai (F: direktør, civiling Johan Edmund R. og Vibe-ke Camilla Ulrikka Juhl). — St 40 Sønderborg, cand V 49 laud. — Turnus Cent-ralsgh Holstebro marts 49, rsl Hæren marts 50, kand Arhus Komm Hosp neuro-kir afd juni 50, sst med afd juli 50, rsl Hæren april 51, kand Amtssgh Gentofte øreafd maj 51, Vejle Amtssgh kir afd okt 51, helårskand Arhus



Komm Hosp neurokir afd nov 51, Arhus Univ øjenafd nov 52 - okt 53, halvårskand RH (E) april 54, vikar sst okt - dec 54, assist Blindeinst øjen-klin maj 55. — Studierejse San Francisco (oftal-mologi) 56 - 57. — Tidsskr art om oftalmol emner.

† Kjer-Petersen, Richard, f 30 maj 1873 i Kbh, † 27 aug 53 sst (F: boghol-der, translætør Jacob Vil-helm Petersen og Astrid Marie Caroline Kjer) (nvf 24). — St 91 Herlufsholm, cand V 98 laud, dr med 05 (Om Tælling af hvide Blod-legemer og om disses Tal hos sunde Mænd og Kvin-der. En fysiologisk Studie.). — Kand Øresundshosp marts 98 - jan 99, rsl Amtssgh Næstved aug 99 - aug 01, 2' assist Vejleford San dec 02, kand KH nov 04, rsl Øresundshosp juli 06 - juli 12, kommlæge Kbh okt 12 - nov 17 og juli 19 - maj 43, læge Kbh Tub Stat sept 19 - 35, prakt Kbh, privat fra april 49. — Studierejser England, Frankrig og Tyskland. — Æresmedl Kommlægeforen. — Red Hovedstaden 17 - 19, Retssatstbladet, senere Nyt Dagblad 35 - 36. Forf af: disp, 05; tidsskr og dag-blads art, pjecer især om Tuberkulose og social-med emner. — Slægtslitt: Holger Petersen: Min Slægtetog, 1918.

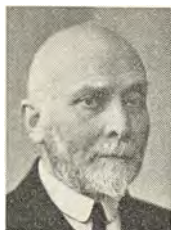

Kjerrumgaard, Erling Tang, f 28 sept 15 i Kbh (F: tandlæge, cand polit Ivar Tang K. og Elisabeth Wilhelmine Hansen). ~ 22 aug 53 i Helsingør Lene comtesse Knuth, f 22 febr 33 i Kbh (F: kaptajn Eigil greve K. og Ellen Werner). — St 33 Metropolitan, cand S 40 laud, speciallægeaut 50 (oftalmologi). — Turnus KH (II og V) okt 40, surnum kand RH øjen- og neurol afd okt 41, assist øjenlæge Johs. Nielsen og E. Winther Arhus juni 42, rsl Centralsgh Randers øjenafd okt 42, till rsl Hæren dec 42 - jan 43; fast kand Alborg Komm Hosp med afd nov 44, vidensk assist Blinde-inst øjenklin sept 45, surnum kand KH neurol afd okt 47, assist Univ Arvebiol Inst jan 48, kand KH øjenafd april 49 - sept 50, prakt speciallæge Hel-singør fra jan 51, jernbanelæge 51, kons oftalmologi Øresundshosp Helsingør fra jan 51. — Tidsskr art om oftalmologiske og arvebiologiske emner.



Kjersgaard, Judith Vibeke Rebekka, f 10 aug 15 i Kbh (F: redaktør Torkild Vogel-Jørgensen og pianist-Inde Edel Thomsen). ~ 7 sept 42 i Helsingør civiling Jørn Kjersgaard, f 3 juli 18 på Strandmøllen, Søllerød sogn (F: grosserer Poul Kristian K. og Lilli Eugenie Hellerie), æ opl 14 febr 53. — St 35 N. Zahle, adgang-eks Polyteknisk Inst juni 38, Mensendickdipl juni 47, cand S 56 laud. — Ansat Univ patol-anat Inst aug 35, Carlsberg Lab kem afd dec 35 - juli 36, sst fysiolo



afd marts - maj 43 og cytokem afd april 43 - nov 44, undervisin Mensendickgymn 47 - 53. Vikar Amtssgh Grenå juli - aug 53 og juni - juli 54, undervisin Mensendicklærerindeasp anatomi sept 54 - maj 55.

Kjersgård-Hansen, Knud, f 9 aug 24 i Kbh (F: kordegn Thorkild Rasmus Hansen og Ella Kirstine Kjersgård) (nvf 52). ~ 18 okt 52 i Kbh fysioterapeut Kirsten Jensen, f 12 april 28 på Frbg (F: inspektør Jens Christian Ernst J. og Edith Ingeborg Nielsen). — St 43 Frbg, cand S 52 laud. — Turnus Sundby Hosp nov 52, helårskand Sorø Amtssgh nov 53, rsl Flyvevåbnet juni 54 - febr 55, vikar kand Folkekur Hald sept 54 - febr 55, RH radiolog afd febr 55, årskand sst marts 55, 2' rsl Hornbæk Kurbad fra febr 56.

Kjerte Fischer, Inge, se Fischer.

Kjerulf, Jinge, f 4 sept 14 i Kbh (F: billedhuggeren, prof Johannes C. Bjerg og Sigrid Marie Jacobsen). ~ 31 juli 38 i Kbh overl, dr med Kaj K. — St 33 Aurehøj, cand V 42 laud, embedslægeeks 52. — Turnus RH (B og C) marts 42, vikar assist Univ medfysiol Inst jan 43, helårskand Nørre Hosp nov 46, halvårskand Blegd Hosp epid afd nov 47 - maj 48, vikar assist KH med poliklin maj 50 og jan 51, vikar helårskand Blegd Hosp epid afd aug - nov 51, vikar RH (O) nov 52, assist Med Lab Vognmagergade jan 53, vikar kand RH (O) maj 53, assist Mødrehjælp fra nov 53. — Tidsskr art.

Kjerulf, Kaj, f 20 dec 12 i Varde (F: grosserer Viggo Kjerulf-Jensen og Margrethe Gregersen) (nvf 57). ~ 31 juli i Kbh læge Jinge K. — St 31 Øregård, cand S 38 laud, dr med 42 (Fosforfyleringsprocessers Betydning for Resorption og Assimilation), speciallægeaut 49 (intern medicin, stofskifte- og blodsygd). — Turnus RH (B og C) sept 38, kand Finseninst med afd aug 39, rsl Søværnet okt 39, assist Univ med-fysiol Inst april 40, kand RH (G) jan 43, sst (H) juni 43, BBH (B) nov 43 - okt 44, Blegd Hosp dec 44, 2' rsl BBH (B) nov 45, 1' rsl Blegd Hosp med afd maj 48, kst overl sst 53, rsl sst epid afd maj 53, overl Militærhosp med afd fra marts 54; med-farmakol kons virks fra 43. — Studierejse USA 52. — Medl best Selsk f teor og anv Terapi 48. Censorsuppl med eks Kbh biokemi 43 - 45, intern med fra 54. — Univ guldméd 43 (Sukkerarters udskillesforhold i Nyrerne). Forf af: disp 42; medfordr Saadan kom de hjem, 45; tidsskr art om intern med, biol og biokem emner. — MTKha 46. (NrKMM).

Kjær, Else Marie, f 24 april 16 i Vium pr Sjørslev (F: sognepr Albert Thorvaldsen Holm og Ellen Johanne Marie, født Holm). ~ 24 juli 54 i Odense lektor, cand mag Johannes K., f 21 sept 05 i Jelling (F: lærer Martin K. og Helga Vaaben). — St 33 Alborg, cand V 41 laud. — Turnus Arhus Amtssgh maj 41 - april 42, kand Faksinge San juni 42, vikar Thisted Amtssgh marts - aug 43, Amtssgh Holstebro med afd jan 44, kand Thisted Amtssgh febr 44, Statshosp Sønderborg gynækol-obstetr afd nov 44 - okt 45, prakt Thisted fra dec 45, skolelæge aug 49.

Kjær, Erik Bastian, f 11 febr 09 i Kbh (F: møbelhldr Thomas Bastian K. og Elise Cathrine Christensen). ~ 10 aug 35 i Birkerød Gudrun Elisabeth Christensen, f 13 marts 09 i Birkerød (F: snedkermstr Peter C. og Anna Larsen). — St 27 priv, cand S 36 laud, speciallægeaut 44 (oto-laryngologi). — Ved handel 27 - 29. Turnus Alborg Amtssgh juli 36 - juni 37, 2' rsl Haderslev Amtssgh aug 37 - juli 39, kand KH (I) sept 39, till rsl Hæren sept - nov 39; friv assist KH øreafd jan - maj 41, vikar sst og Sundby Hosp øreafd 3 mdr, vikar Amtssgh Gentofte øreafd juni 41, vikar juli 41, vikar Amtssgh Gentofte øreafd aug 41, vikar sept 41, kand Blegd Hosp okt 41, Amtssgh Gentofte øreafd dec 41, 4' assist KH øreafd okt 42, 3' assist sst okt 43, 2' assist sst juli 44, kand Blegd Hosp otol afd april 46, vikar sst maj - juni 47, Frbg Hosp (H) okt - dec 47, natvisitator KH april 48, rsl Blegd Hosp afd maj 48, assist Øresundshosp øre-hals afd sept 50; prakt Kbh fra juli 44, som speciallæge fra jan 45, Samv Sygek fra april 48, samt A/S Dansk Hattefabriks, Brede Fabrikkers, Lyngby & Omegns, Søllerøds, Tårnbæks og Vedbæks Sygek fra juli 56. — Studierejse Frankrig 47 (Kursteder for luftvejs- og øresygd). — Medl best Kbh Øre- og halslægers Org 55, form 55. — Tidsskr art om oto-laryngol emner.

Kjær, Ib Johannes, f 2 jan 17 i Kbh (F: trikotagehldr Jørgen K. og Augusta Mathilde Petersen). ~ 18 marts 44 i Silkeborg Ella Heiberg Sørensen, f 26 okt 22 i Silkeborg (F: bankdir Charles Claudius S. og Viola Elisabeth Andersen). — St 35 priv, cand S 42 laud I, speciallægeaut 50 (oto-laryngologi). — Kand Sindsygehosp Augustenborg aug 42, vikar, turnus Amtssgh Fakse dec 42, kand Statshosp Sønderborg røntgenafd dec 43, Centralsgh Hjørring otol afd okt 44, Vejle Amtssgh kir afd okt 45, 2' rsl Amtssgh Skive kir afd maj 46, 1' rsl Sct Jos Hosp Arhus otol afd jan

47, vikar jan 49, distr.læge Julianehåb marts 49, vikar maj 50, prakt speciallæge Nykøbing M fra aug 50.

Kjær, Knud Erik, f 5 nov 21 i Kbh (F: vice-skoleinsp Frede Christian Martin K. og Ingrid Eleonora Sørensen). ~ 23 juni 46 i Vordingborg læge Lili Hjorth. — St 39 Frbg, cand S 47 laud, speciallægeaut 54 (anæsthesiologi). — Vikar aug 47, turnus Militærhosp jan 48, kand sst kir afd jan 49, fg 2' rsl sst kir afd marts 49, till fast natlægevikar marts 49 - jan 51; anæsthesilæge Sundby Hosp maj 49, kand Øresundshosp lungekir afd juni 50, anæsthesilæge Hosp skibet Jutlandia jan 51, kand KH (II) nov 51, Militærhosp kir afd dec 51, honorarløn anæsthesilæge RH jan 52, 2' rsl sst anæsthesiafd maj 54, 1' rsl sst okt 54, under orlov vikar anæsthesilæge Ortopæd Hosp jan 55 - juli 55; anæsthesioverl Maribo Amts sgh fra okt 56. — Tidsskr art om anæsthesiol emner. — (FNTM) (KPR). — Slægtslitt: Jens Jacob Kjær: Et Liv med Forhindringer, 1923.



Kjær, Martha, f 27 juni 10 i V Kippinge (F: læge Christian August Carl Peschardt, † 26 marts 41, og Dorthea Marie Frederiksen). ~ 27 juni 36 i Alborg læge Mogens K. — St 29 Alborg, cand V 38 laud. — Kand Sindssygehosp Middelfart febr - april 38, turnus Alborg Amtssgh juli 38, vikar sst med afd juli 39, Alborg Komm Hosp kir afd sept - nov 39, Alborg Amtssgh med afd marts 40, Julemærkesan Kolding aug - okt 40, assist Finseninst børneambulat nov 44, privat Kbh fra 45.



Kjær, Mogens, f 26 maj 12 i Kbh (F: ingeniør Gunnar K. og Marie Konradine Kristiansson). ~ 27 juni 36 i Alborg læge Martha K. — St 30 Ø Borgerdyd, cand V 38 laud, speciallægeaut 45 (oto-laryngologi). — Kand Sindssygehosp Middelfart febr - april 38, turnus Alborg Amtssgh juli 38, kand Alborg Komm Hosp kir afd maj 39 - nov 40, till amn Alborg; surnum assist KH Øreafd febr 41, vikar Alborg april - aug 41, rsl Sct Hedvigs Klin Kolding otol afd okt 41, Centralssgh Hillerød otol afd april 43, assist Finseninst otol afd maj 44, KH Øreafd juni 44, 4' assist sst okt 44, 3' assist sst sept 45, 2' assist sst maj 46, kand Blegd Hosp otol afd april 48, prakt speciallæge Kbh fra okt 45. — Næstform Kbh Ørelægers Org 53 - 55, medl SOS repr og Kbh Lf 53 - 55. — Tidsskr art om oto-rhino-laryngol emner.



* **Kjær, Svend Tage** Eskild, f 13 april 01 i Kbh (F: kommlærer Carl Gustav K. og Emilie Caroline Lorentzen). ~ 18 maj 26 i Kbh Karen Elisabeth (Karenlis) Sehested Larsen, f 27 marts 04 på Frbg (F: dr techn h c Poul Sehested Harald L. og Emilie Poulina Lotz). — St 19 Metropolitan, cand V 28 laud, dr med 36 (Tubercelbaciluri og dens Betydning som diagnostisk Kriterium. Experimental-klinisk Studie), speciallægeaut 38 (kirurgi), 40 (lunge- og hjertekirurgi). — Skibslæge marts-juni 28, surnum kand RH fødeafd B dec 28, vikar Seruminst maj 29, kand Set Lukas Stift okt 29 - sept 30, turnus KH (III og I) dec 30 - nov 31, till assist Seruminst febr 31 - sept 33; vikar BBH patol inst marts 32, 2' assist sst juni 32, kand sst (D) okt 33, 2' rskir KH (I) okt 34, assist Hosp London, Paris og Stockholm lungekir afd jan 38, assist Øresundshosp lungekir afd maj 40, assist sst lungekir april 41, overl sst lungekir afd okt 43, chef sst april 45, overl Hospskibet Jutlandia jan 51. — Forf af: disp, 36, tidsskr art om bakteriol og lungekir emner. — (AFL 4).



† **Kjær, Vilhelm** Hildebrandt, f 31 okt 1876 på Hørupholm pr Kjellerup, † 15 aug 52 (F: prokurator, justitsråd Peter Nicolaj Antton K. og Vilhelmine Henriette Cathrine Hildebrandt). ~ 14 okt 05 i Hørup Johanne Immanuella Baggesen, f 25 maj 81 i Århus (F: kaptajn, kammerjunker Harald Albrecht Immanuel B. og Marie Clausen). — St 94 Randers, cand S 01 laud, embedslægeeks 16. — Vikar sept 01 - marts 02, aman maj 02 - juni 03, 2' rsl Århus Komm Hosp aug 03, 1' rsl sst okt 04, prakt Hurup okt 05, kst distr.læge Vestervig jan 13 - marts 15, kst kredslæge Thy april 15, ansat maj 15, amtslæge Viborg juni 26 - okt 46, læge Arbejdsanst okt 26, børneoptagelseshj jan 27, Viborg Hosp april 27. — Medl best Viborg Thisted Lkf 28 - 38, voldgiftsret 38 - 46, repr DadL 43 - 45. Medl best Viborg Fængsels-selsk 27, Viborg Museum 27, form 29, medl nævningeudv april 31. — R* 31, DM 46.



Kjær-Larsen, Jacob, f 22 febr 21 i Thisted (F: forretningsfører Niels K.-L. og Laura Marie Græsbøll Larsen). ~ 31 juli 44 i Stockholm Aase Elisabeth von Bülow, f 16 maj 18 i Ringkøbing (F: apoteker Carl Christian v. B. og Marie Olsen). — St 39 Efter-slægt, cand V 48 laud, speciallægeaut 55 (psykiatri). — Kand Årup Tub Hosp febr - maj 48, turnus Amtssgh Grindsted juli 48, vikar rsl Viborg Amtssgh otol afd juli 49, vikar Marselisborg Hosp med-epid afd sept 49, 2' rsl Skagen Bysgh okt 49, helårskand Al-



borg Komm Hosp med afd marts 50, vikar Sinds-
sygehosp Risskov jan 51, helårskand sst juni 51,
Århus Komm Hosp neurokir afd juni 52, 2' rsl
Sindsygehosp Viborg febr 53, kand Frbg Hosp
(N) febr 55, till assist Mødrehjælp juli - sept 50;
kand BBH psyk afd fra okt 55. — Tidsskr art om
psykiatriske emner.

Kjær Laursen, Thorkild, f 26 dec 23 i Træden pr
Tønning (F: gårdejer Niels
K. L. og lærerinde Astrid
Marie Nielsen). ~ 27 dec
51 i Sorø jordemoder Bodil
Nielsen, f 2 jan 24 i Sorø
(F: manufakturhdr Henry
Hakon N. og Ingeborg Ma-
rie Jørgensen). — St 43
Horsens, cand S 51 laud. —
Vikar juni 51, turnus Cent-
ralsgh Randers aug 51,
aman Skanderborg aug 52,
prakt Silkeborg fra aug 53.



* **Kjær-Rasmussen, Torben**, f 9 nov 24 i Kbh (F:
elektroinstallatør E. Rasmussen og Astrid Angola
Ingeborg Kjær) (nvf 57). — St 43 Schneekloth, cand
V 52 haud I. — Turnus Centralsgh Svendborg april
52, kand Centralsgh Slagelse med afd okt 54, Cen-
tralsgh Holbæk kir afd okt 55, Odense Amtssgh
gynækol-obstetr afd sept 56, 2' underlækare Läns-
las Söderhamn fra april 57.

Kjærbye Kristensen, Ketty Inger, f 15 okt 28 i
Kbh (F: detailhdr Ingvor
Aksel Kjærbye Petersen og
Else Margrete Nielsen). ~ 23
juni 54 på Frbg kunstmaler
Herold Gudmand K., f 22
sept 30 på Askø (F: arbejds-
mand David K. og jorde-
moder Regine Kristensen).
— St 47 Nørre Gymn, cand
S 54 laud. — Turnus KH
(II og I) aug 54, vikar kand
RH neurokir afd aug 55, sst
neuromed afd juli 56, kand
Sct Hans Hosp (B) fra jan
57.



Kjærdal, Niels Peter Aage, f 9 dec 1899 i Alborg
(F: arkitekt Chresten K. og
Ane Christine Knudsen). ~
5 dec 37 i Kbh Marguerite
Hackett, f 13 aug 15 i New
York (F: apoteker Phillip
H og Mathilde Sundberg).
— St 18 Alborg, cand V 28
haud I, tandlægeeks jan 33.
— Vikar marts 28, kand Sct
Jos Hosp kir afd juni - dec
28, aman febr - sept 29,
prakt Frbg dec 29, Kbh till
som tandlæge.



Kjærgaard, Gunnar, f 1 aug 17 i Kbh (F: prof,
dr med Sigurd K., † 4 maj
53, og Ebba Johanne Holm)
~ 25 april 42 i Horsens Inge
Vibeke Sølling, f 4 nov 16
i Horsens (F: overl, dr med
Hans S., † 5 nov 45, og Anna
Margrete Rodskjær). — St
35 Metropolitan, cand V 43
laud, speciallægeaut 54 (of-
talmologi). — Turnus KH
(II og V) juni 43, kand Hor-
sens Komm Hosp med afd
juni - nov 44, vikar Sundby
Hosp med afd jan 45, fast



kand sst maj 45, kand Frbg Hosp (E) april 46,
till rsl Hæren juni - aug 46; vikar RH (D) jan
47, assist Sygek fysiurg klin Valdemarsgade april
47, assist Seruminst april 47 - nov 53, till surnum
kand RH (E) april 48, vikar sst juni 48, assist
overl Edmunds klin april 49 - april 52, kand RH
(E) juli 50, surnum kand RH (N) marts 51, kand
KH øjenafd maj 52 og RH (E) juni 53; vikar 2'
rsl Amtssgh Gentofte øjenafd juni 54, 2' assist
Militærhosp øjenafd sept 54, 1' rsl Amtssgh Gen-
tofte øjenafd fra maj 56; prakt speciallæge Kbh
fra jan 55.

† **Kjærgaard, Hans Peter Brasch**, f 20 dec 1892 på
Frbg, † 6 april 57 (F: dr med
Niels Christian K., † 27
april 35, og Johanne Bolette
Brasch). ~ 1 aug 26 i Frede-
rikssund læge Karen K. —
St 10 Metropolitan, cand S
17 laud, dr med 32 (Sponta-
neous pneumothorax in the
apparently healthy), specia-
listanerk 32 (intern med,
hjerter- og lungesygd), 48
(mave-tarmsygd). — Rsl
Spværnet okt 17 - jan 19, 2'
rsl Amtssgh Næstved marts



19, kand Odense Amtssgh kir afd nov 19 - jan 20,
vikar april 20, turnus Frbg Hosp (A og B) juni
20, kand KH (IV) juni 21, Blegd Hosp sept 21,
kand og fg 2' rsl Frbg Hosp (B) jan - aug 22,
vikar okt 22 kommlæge Manø dec 22 - febr 23,
kand Frbg Hosp (A) maj 23, vikar juli 23, kand
Dr Louises Børnehosp marts 24, aman Frbg sept
24 - april 33, till klin assist Øresundshosp juni 25 -
maj 27, vikar assist Howitz Fødehjem nov 25 - jan
26, assist RH med poliklin juni 27 - juni 29, Fin-
seninst ambulat okt 29, rsl sst med afd juli 30
og fg overl juli 31; rsl Århus Komm Hosp med
afd maj 33, overl Horsens Komm Hosp med afd
april 38 - juni 49, till prakt speciallæge Horsens,
i Århus fra 53. — Studierejser Paris 22, Zürich
27, Wien 33 og 34, New York 37 - 38. — Form
FyHA 37 - 38. Mel best Børnesan for Kbh og
Omegn 25 - 55, kasserer II' internat Lyskongr Kbh
32. — Forf af: disp, 32; Klinisk Oversigt for Volon-
tører og Sygeplejersker, 36 (3' udg 45); Serum-
behandling af Pneumoni, 38; Hvordan behandler
man Hjertesygdomme, 48; De almindelige symp-
tomer, 51; tidsskr art og afh om intern med, især
hjerter- og lungesygd. — Slægtsliit: Magdalene
Matzen: Optegnelser om Slægten Brasch, 1912
(mødrene).

Kjærgaard, Karen Marie, f 22 jan 1892 i Svendborg (F: direktør Frederik Ludvig Sieck og Anna Jensen). ~ 1 aug 26 i Frederikssund overl, dr med Hans K., † 6 april 57. — St 12 Marselisborg, cand S 22 laud. — Kst rsl Vejle Amtssgh med afd juli - aug 22, surnum kand RH fødeafd A okt 22, vikar kand Amtssgh Nakskov nov 22, kand Ebberødgård F 23, RH fødeafd A juli 23, rsl Sønderborg Amtssgh dec 23 - febr 24, turnus



KH (II og V) 24, kand sst (VI) dec 24, fast kand Øresundshosp med afd marts 25 - marts 26, kst rsl Frbg Hosp tub afd S 27, vikar Frbg Tub Stat E 27, kand RH børneafd febr - juli 28, till lærerinde Zahles Sk 28 og 29; assist RH med poliklin juli 29 - sept 30 og jan 32 - marts 33; prakt Kbh aug 26 - april 33, till lærerinde Suhrske Husmoderskole 30 - 33; assist Århus Komm Hosp tub afd og Tub Stat febr 34 - maj 36, fast kand Silkeborg San V 37 - 38, chef Horsens Tub Stat april 40 - april 51; prakt Århus fra jan 53. — Studierejser Zürich 27, Wien 33. — Censorsuppl anatomi Århus Univ fra april 54.

† **Kjærgaard, Sigurd** Eriksen, f 13 marts 1883 i Dørup pr Hørning, † 4 maj 53 (F: lærer Niels Anton E. og Ane Marie Rasmussen). ~ 3 april 12 på Frbg Ebba Johanne Holm, f 3 aug 89 (F: fabrikant Johan Frederik H. og Laurine Gunnersen Harboe). — St 01 Kolding, cand V 08 laud, dr med 13 (Endometrie Undersøgelser. De histologiske Forandringer ved benigne Lidelser i Endometrium corporis), specialistanerk 21



(kirurgi og gynækologi). — Prosektor patol-anat Inst april 08, kand Set Lukas Stift april 10, turnus RH (B og C) marts 11 - febr 12, vikar sst fødeafd maj - okt 12, till klin assist sst (D) aug 12; kand sst fødeafd A maj 13, sst børneafd maj 14, vikar kand sst (D) sept 14, 2' rskir sst okt 14, till rsl Hæren febr 15; assist RH kir poliklin okt 16, 1' rskir sst (D) okt 17, prosektor kir sept 21, overl Sct Elis Hosp kir afd marts 22, Sundby Hosp marts 24 - maj 34, till prof kirurgi Univ okt 26, overkir RH (D) juni 40; prakt Kbh jan 15, assist læge Arbejderforsikringsråd 17 - 22, tillidslæge Kbh Sporveje 20 - 25. — Studierejser Stockholm, Kristiania 15, London 19, Wien 23. — Suppl Invalidefors ret 22 - 27, dekan 31 - 32, medl Univ stipendiebest 34 - 43, konsist 34, prosektor Univ 43 - 44. Kir sagkynd Retslægeråd 34, medl 35, næstform 45; medl og form § 14-udv jan 35. Medl best Med-hist Museum 28 - 35, midlert efor sst, form D kir Selsk 32 - 34, medl best Nord kir Foren 34 - 47. Medl best D-isl Forbundsfond 34, Rask-Ørsted Fondet 43. — Forf af: disp, udg 12; medred Acta chir Scand 34, Nordisk Lærebog i Kirurgi, 34. — K1 * 53.

Kjærgaard, Aage Riis, f 11 maj 18 i Krarup pr Skive (F: gårdejer Mads K. og Kathrine Riis). ~ 13 nov 52 i New York sygepl Karin Wijkman,

f 21 febr i Stockholm (F: takseringsintendant Gunnar W. og Grete Kullgren). — St 39 Birkerød, cand S 47 haud I. — Turnus Århus Amtssgh nov 47, Drk Tyskland 48, teamleder ITC Pakistan 49, rsl Kiruna Las Lapland 50, vikar KH otol afd 51, interne Norwegian Hosp Chicago 51, resident Chicago Univ 52, kand KH psyk afd 54, distrlæge Østgrønland 54, vikar KH røntgenafd 55, kand Sønbros Hosp 55, assist Mødrehjælp 55, kand Montebello Helsingør (A) febr 56, 2' rsl sst fra febr 57. — Tidsskr art.

Kjærsgaard, Gunnar, f 16 aug 14 i Varde (F: mejeribest Victor Frederik K. og Pouline Poulsen). ~ 28 dec 45 i Høm pr Ringsted sygepl Meta Agnete Lydia Andersen, f 1 okt 21 i Brokøb pr Jyderup. — St 33 Kolding, cand S 42 haud I. — Turnus Amtssgh Kalundborg juli 42 - juni 43, kand Sindsygehosp Middelfart okt 43, Haderslev Amtssgh febr 44, aman okt 44, kand Korsør Sgh jan 45, rsl sst nov 45, prakt Boeslunde april 46, Odense okt 48, Løgstrup fra sept 52.

* **Kjærulff Knudsen, Peder Kristian**, f 9 sept 24 i Ørting (F: sognepræst Knud Kristian K. og Mary Kathrine Tatham). — St 43 Horsens, cand V 50 haud I. — Turnus Amtssgh Grenå febr 50. I England fra 51.

Kjølbye, Erik Høygaard, f 6 april 22 i Ålborg (F: manufakturhandler Valdemar K. og Ely Bing). ~ 25 aug 55 i Charlottenlund violinist Elsebet Bruun Mølgaard, f 22 jan 28 på Frbg (F: professor, dr med Holger M. og Else Bruun). — St 40 Ålborg, cand S 49 laud. — Turnus Amtssgh Kolding okt 49 - sept 50, kand Diakonissestift (A) jan 51, sst med afd jan 52, Medical Officer WHO jan 53, BCG Campaign Iraq, Libyen og



Ethiopien jan 52, teamleder WHO Tuberculosis Survey Team i Sudan, Somalia, British Somaliland Bechuanaland og Swaziland fra jan 54.

Kjølbye, Johannes Høygaard, f 29 okt 1887 i Århus (F: buntmager Jens Høygaard K. og Laura Johanne Belfoft). ~ 5 nov 18 i Ballerup Bertha Louise Theodora (Molle) Schultz, f 27 nov 98 i Kalundborg F: ors Aage Theodor S. og Emma Karoline Emilie Kjær). — St 05 Marselisborg, cand V 12 laud, specialistanerk 21 (oftalmologi). — Kand Centralsgl Randers febr - juli 12, skibslæge ØK okt 12, aman jan 13, turnus Frbg Hosp juni 13, kand sst kir afd juni 14, rsl Hæren aug 14, kand BBH kir afd okt 15, RH øjenafd maj 16, klin assist sst okt 17, 2' assist sst nov 18, 1' assist maj 19, till assist prof Edmunds klin 15 - 21; prakt speciallæge Kolding fra sept 21, overl Sct Hedvigs Klin Kolding øjenafd. — Studierejser Paris 20, Wien 21. — Udarb spillekort for svagsynede 56. — Form Musæet på Koldinghus, Kolding Golfklub.



Kjølbye, Jørgen Evald, f 8 april 25 på Frbg (F: direktør Evald Theodor K. og Helga Emilie Hansen). ~ 1 maj 54 i Sjøllerød cand jur Kirsten Bente Lange, f 9 juli 25 i Ordrup (F: direktør, generalkonsul Hans Ove L. og Kamma Louise Arnø). — St 43 Øregård, cand V 52 laud. — Turnus Amtssgh Gentofte (F og H) marts 52, vikar 2' underlækare Länslas Sveg, Sverige april - juni 53, vikar årskand Diakonissestift (B) juni 54, årskand Sønderbro Hosp gynækol afd aug 54, BBH (F) fra febr 56, till rsl Hæren.



Kjølbye, Lilly Maja, f 2 dec 18 i Vile pr Glyngøre (F: førstelærer Anders Christian Lauritzen og Karen Marie Therkildsen). ~ 2 maj 47 i Gammelsohn assurandør Ole Bent K., f 25 aug 15 i Hellerup (F: direktør Evald Theodor K. og Emma Rasmussen). — St 37 Tarm, cand S 45 laud. — Vikar Statshosp Sønderborg med afd aug - okt 45, turnus Amtssgh Kolding dec 45, vikar turnuskand sst dec 46 - nov 47, skolelæge Kolding fra aug 48, till skolelæge i Vejle amt (XVII) 50, Vejle amt (XVI) april 56.



Kjølhed, Knud Thorkild, f 31 marts 09 i Kbh (F: fabrikant Thorkild Emil K. og Edith Møller). ~ 29 juni 35 i Hellerup husholdningslærerinde Gerda Maria Dagmar Plum, f 1 maj 09 i Assens (F: boghdlr Frederik Christoffer Langkilde P. og Meta Schrøder). — St 28 Ø Borgerdyd, cand S 35 laud, dr med 43 (Om kemisk Bestemmelse af Tocopherol suppleret med enkelte biologiske E-Vitaminbestemmelser), speciallægeaut 45 (kirurgi). — Turnus Vejle Amtssgh aug 35, 2' rsl Nyborg Bysgh sept 36, vikar febr 38, kand BBH (A) april 38, vikar 2' rskir sst nov 39, kand RH fødeafd B dec 39, assist BBH kir poliklin april 40, Frbg Hosp patol inst sept 41, 2' rskir BBH (A) okt 42, 1' rskir Amtssgh Roskilde maj 44, kst overkir Finseninst og Radiumstat juni 48, 1' rskir sst sept 48, till prakt speciallæge Kbh okt 48 - aug 49; kst overkir Centralshg Hjørring sept - dec 49, overkir Amtssgh Kjellerup fra maj 51. — Univ Guldmed 39 (Duodenalsonundersøgelsen Betydning for Diagnose og behandling af Galdevejslidelser). — Forf af: disp, 43; tidsskr art.



Kjøller, Grethe Neerborg, se Neerborg Kjøller.

951

Klamke, Edmond Gottlob, f 5 juni 1875 i Kbh (F: grosserer Nicolaj Gottlob K. og Hilda Henriette Andersen). ~ 1° 2 juli 01 i Kbh Ingeborg Sofie Dahl, f 12 dec 73 i Kbh, † 2 nov 06 (F: grosserer Peter Wilhelm D. og Thekla Sofie Florentine Mogenssen); 2° 2 dec 06 i Portland, Oregon Myrtle Wood, f Bullock; 3° 21 dec 18 i Poulby-sur-Loire Helene Durand, f 13 aug 99 i Poulby-sur-Loire. — St 93 Schneekloth, cand V 01 laud.



— Til Amerika juli 01, prakt Ilwaco, Washington til april 04, deltog russisk-japanske krig, taget til fange af japaneserne, atter prakt Ilwaco jan 05, Toppenish, Washington nov 05, Port Gamble 06, Washington til 18, læge amer hær med tjeneste Frankrig, efter våbenstilstand med Komm til Repatriation of Russian Prisoners of War in Germany til aug 19, kaptajn amer rK 19 - 20, læge Puget Mill Comp Port Gamble 20 - 26, postgraduate arbejde Harvard School of Public Health 26 - 27, director Rapides Health Unit Louisiana 27 - 33, major medical dept USA hær Fort Oglethorpe 33 - 35, director Alexandria-Rapides Health Dept Louisiana fra 35. — Master Public Health Harvard 27. — (AMV) (JurK) (JuStS 3).

Klan, Christian, f 21 dec 1880 i Hårlev (F: gårdbest Niels Jensen og Karen Julie Hansen) (nvf 07). ~ 22 maj 07 i Kbh Paula Helene Viktoria Christiansen, f 26 april 84 i Kbh, † 11 april 46 sst (F: kaptajn Valdemar C. og Viktoria Paulsen). — St 1900 Slomann, cand V 07 laud. — Vikar, turnus Balders Hosp juli 08, Sundby Hosp jan 09, rsl Hæren 07, 10, 15, 16 og 17, prakt Søvind juli 09, Voldum jan 12 - nov 48, kst kommlæge Sandø jan - marts 50, Klaksvig juli - dec 50, Sandø juni - nov 53, privat Kbh.



Klan, Erik, f 19 febr 10 i Søvind (F: læge Christian K. og Paula Helene Viktoria Christiansen). ~ 27 juli 35 i Kbh Grethe Rammeskov, f 14 dec 14 på Frbg (F: grosserer Carl Ludvig R. og Edith Karen Anine Juhlin). — St 28 Randers, cand V 37 laud. — Turnus Hobro Sgh april 37, kst amtslæge Færøerne april - juni 38, vikar okt 38, rsl Amtssgh Lemvig - dec 38, Hæren dec 39, vikar Statshosp Sønderborg med afd maj 40, vikar og aman Voldum aug 40, prakt Bryrup fra nov 40, skolelæge 49. — Medl Vejle-Skanderborg Lkf sygekudv, form sst 53, medl Centraludv 53. — Tidsskr art.



952

* **Klarskov, Richard Jensen**, f 11 okt 12 på Kongemarken, Sct Jørgensbjerg (F: gårdejer Peter Jensen K. og Sidse Marie Nielsen). ~ 25 april 43 i Svogerslev sygepl Ragnhild Bjarkov, f 12 juli 15 i Svogerslev (F: gårdejer Jens Nielsen Jørgensen og Anna Christine Bjarkov). — St 33 Roskilde, cand V 43 haud II. — Vikar, turnus Amtssgh Herning maj 43, kand Sct Maria Hosp Roskilde maj 44, rsl sst maj 46, prakt Roskilde fra jan 49.



Klauman Erichson, Svend, f 4 juli 22 i Kbh (F: læge Poul Christian K. E., † 2 marts 42, og Sara Elisa Skousgaard). ~ 27 maj 50 i Agerup Ruth Høyrup Bojsen (F: direktør Fritz B. og Olga Høyrup). — St 40 Metropolitan, cand V 48 laud. — Turnus BBH (B og D) febr 48 - jan 49, vikar sst (C og A) 49 - 50, vikar, prakt Kastrup fra maj 50, læge Samv Sygek jan 52.



Klausen, Niels Preben Toft, f 12 jan 25 i Risskov (F: lektor Jens Christian K. og Ellen Helene Toft Hansen). ~ 3 febr 51 i Alborg fysioterapeut Karen Birthe Helene Jordal, f 6 maj 28 i Alborg (F: fysioterapeut og klinikejer Henrik Olav Olai J. og Hansine Sidse Marie Hansen). — St 43 Århus Kat, cand V 52 laud. — Ansat Almedalen Sjukh febr 52, Landskrona Las røntgenafd juni 52, sst kir afd sept 52, Alingsås Las okt - dec 52, Mora Las febr - juni 53, sst okt 53 - april 54, Kustsan Apelviken fra marts 55.



Klee, Axel Bernhard, f 30 juli 29 i Odense (F: overdyrlæge Valdemar Frederik K. og Hilda Inger Jensen). — St 47 Haslev, stud vetr, cand S 55 laud. — Vikar kand RH børneafd juni 55, turnus Amtssgh Gentofte (C og D) fra sept 55.



Klein, Astrid Samueline Sofie, f 29 jan 12 i Gjøvg, Færøerne (F: købmand Peter Christian Joensen og Henriette Joensen). ~ 8 dec 34 i Kbh fisker Olef Christian K., f 17 aug 04 i Gjøvg, † 1 marts 47 i Thorshavn (F: odelsskone Ole Christian K. og Berline Sofie Joensen). — St 34 priv, cand V 43 haud I, speciallægeaut 55 (phthisiologi). — Turnus

Amtssgh Kjellerup febr 43, kand Sindssygehosp Vedsted febr 44, vikar turnuskand Amtssgh Lemvig sept 44, kand Arup Tub Hosp og Odense Tub Stat marts 45, vikar kommlæge Thorshavn juni 46, rsl Færøernes Tub Sgh april 47, kst sghlæge Klaksvig aug - sept 49, kst kredslæge Norderøerne april - maj 50, kand Viborg Amtssgh med afd aug 51, kand Spangsbjerg San og Ribe Tub Stat aug 52, 1' rsl sst fra sept 52.



Klein, Peter Hermann, f 21 jan 1897 i Kbh (F: grosserer Johannes Marcus K. og Anne Jürgensen). ~ 21 okt 37 i Tornemark pr Sandved Lisbeth Poulsen, f 21 nov 06 i Struer. — St 15 Sct Jørgen, stud kunsthistorie 1 år, lang tids sygdom, cand V 30 haud I. — Rsl Amtssgh Store-Heddinge og aman marts 30, vikar juli 31, rsl Kysthosp Refsnæs dec 31, turnus Frbg Hosp marts 33 - febr 34, prakt Tornemark pr Sandved fra maj 34, jernbanelæge 34, skolelæge 46.



* **Kleis-Sørensen, Bent**, f 18 jan 27 i Århus (F: købmand Hans Marinus Sørensen og Erna Margrethe Geertsen). — St 46 Marselisborg, cand V 56 laud Århus. — Turnus Amtssgh Grindsted marts 56, kand Skanderborg Amtssgh fra marts 57.

Klemetsrud, Karen, f 27 febr 22 i Kbh (F: direktør Just Berg Abildgaard og Ebba Riis). ~ 20 aug 49 i Kbh kunstmaler Rolf Klemetsrud. — Hus-holdningslærerindeeks 43, st 44 Stat og Hovedst Komm Kurs, cand S 53 laud. — Vikar Central-sgh Hillerød med afd juli - aug 53, turnus Frbg Hosp okt 53, praksisvikar Kbh sept 54, kand Amtssgh Haslev okt 54 - april 55, vikar kand Nørre Hosp med og pædiatr afd juni 55, kand Sarpsborg Sykehus, Norge sept 55, vikar Finseninst dermatol afd maj 56, vikar Sindssygehosp Nykøbing S juni 56, vikar rsl sst sept 56, 2' rsl sst fra marts 57.

* **Klev, Per Magne**, f 6 aug 23 i Mandal, Norge (F: bygmstr Peter A. K. og Margit Jensen). — St 41 Mandal, cand V 54 laud. — I Norge.

Klindt, Jes Axel, f 3 april 1880 i Kbh (F: grosserer Hans Christian Petersen K. og Jensine Elise Augusta Strange). ~ 24 sept 15 i Kbh sygepl Anna Elisabeth Mølmark-Hansen, f 10 okt 86 i Viborg, † 28 april 56 i Lyngby (F: højesterets-assessor Frantz Emil Hansen og Ludvigna Mølmark). — St 98 Metropolitan, cand S 05 laud, specialistanerk 20 (kirurgi). — Assistent normal-anat Inst juli 04, kand Sct Johs Stift juli 05, kst rsl Århus Komm Hosp marts 06, 1' rsl sst okt 06,



turnus KH okt 08 - sept 09, i udlandet nov 09, vikar juni - juli 10, rsl Frbg Hosp (F) aug 10, till assist Samf Vanf sept 10 - okt 12; 2' rsl KH (V) april 12, assist sst kir poliklin april 13, till rsl Hæren juni 13 - febr 15; assist Kbh Poliklin kir afd febr 14, till BBH patol inst april 14 - maj 15; overl Amtssgh Grenå juni 15 - dec 46, skolelæge 19 - 46; privat Lyngby. — Medl Djurslands Lkf voldgiftsret. Æresmedl Djurslands Lkf jan 47.

Klindt, Hans Christian, f 10 juni 22 i Grenå (F: overl Axel K. og Anna Elisabeth Mølmark Hansen). ~ 1 febr 51 i Gentofte lab assist Kirsten Yhr, f 8 april 29 i Nørre Bjært pr Kolding (F: læge Viggo Y., † 18 marts 55, og Gudrun Jacobsen). — St 41 Sorø, cand V 51 laud. — Vikar turnuskand RH (D) febr 51, klinicist RH fødeafd A juni 51, turnus BBH (C og D) juli 51, kand Alborg Amtssgh kir afd maj 52, Alborg



Komm Hosp røntgen afd maj 53, till natlæge Alborg maj 53 - okt 54; 2' rsl Samf Vanf ambulat Alborg maj 54, 1' rsl Centralssgh Herning kir afd fra nov 54.

Klinken-Rasmussen, Leif Hubert, f 3 nov 24 i Kbh (F: kasserer DSB Christian Balthasar Rasmussen og Henrietta Maria Klinken) (nvf 46). ~ 5 febr 49 i Kbh læge Tove K.-R. — St 43 Metropolitan, cand V 50 laud, dr med 57 (Hair cycle and experimental carcinogenesis in mouse skin). — Turnus RH (A og D) febr 50, till undervisn assist med-anat Inst febr 50 - jan 52; vikar kand RH (A) febr 51, assist BBH blodbank april 51, kand sst april 52, vikar rsl Centralssgh Hillerød central-lab juli 52, heldagsassist Fibigerlab sept 52, till fg overl BBH blodbank og vikar assist Øresundshosp patol inst i jan 54; halvdagsassist Fibigerlab april 54, till assist Øresundshosp patol inst april - sept 54 og vid assist RH prosekter okt 54 - april 56; 2' rsl Århus Komm Hosp patol inst fra maj 56, till undervisn assist Århus Univ fra maj 56. — Lærer anat Fodplejesk 53. Sekr D Patologforen 54 - 56, medl repr FayL 55, hovedbest DadL 55. — Forf af: disp, udg 56.

Klinken-Rasmussen, Tove, f 10 maj 25 i Åbenrå (F: skoleinsp, mag art Sofus Albin Tordrup og lærerinde Maria Elisabeth Clausen). ~ 5 febr 49 i Kbh dr med Leif K.-R. — St 43 Øregård, cand S 50 laud. — Vikar RH (O) aug 50, sst (B) sept 50, turnus sst (A og C) okt 50, vikar Centralssgh Hillerød med afd okt 51, kand sst radiol afd dec 51, vikar BBH radiol afd okt - nov 52, halv-årskand sst (F) jan 53, halv-årskand sst april 53 - marts



54, kand Nørre Hosp juni 54, 2' rsl Sindssygehosp Nykøbing S jan 55, kand Odense Amtssgh neurol afd fra april 56.

Klitager, Edith Margrethe, f 16 nov 19 i Nørager (F: læge John Olesen og Erna Anna Käthe Jessen). ~ 30 sept 42 i Kbh sagfører Harald K., f 10 maj 12 i Hillerød (F: arkitekt Anders Martin Jensen og Anna Augusta Andersen) (nvf 41), æ opl 51. — St 38 priv, cand V 46 laud I. — Turnus Amtssgh Fakse juli 46 - juni 47, vikar turnuskand KH aug 47, kand Amtssgh Fakse april 48, KH (V) maj 49, vikar kand Centralssgh Slagelse aug - sept 50, Amtssgh Nakskov febr 51, Fødselsanst Jylland maj 51, kand sst febr 52, 2' rsl Amtssgh Rønne kir afd april 53, kand Montebello Helsingør maj 56, 1' rsl Vordingborg Sgh fra marts 57.

Kloppenborg Kristensen, Aksel, f 30 juli 08 i Vandborg pr Bonnet (F: førstelærer Niels K. og Kathrine Kloppenborg). ~ 20 aug 38 i Kbh læge Anna K. K. — St 29 Viborg, cand S 36 laud. — Turnus Alborg Amtssgh juli 36, fast kand Nykøbing M Sgh juli 37, rsl Sct Elis Hosp Hølbæk aug 38, 2' rsl Amtssgh Skive med afd dec 38, kand Sct Elis Hosp med afd jan 41, vikar maj 41, kand Børnehosp Fuglebakken juli 41, prakt Nørre Aby fra okt 41, skolelæge april 42.

Kloppenborg Kristensen, Anna, f 21 febr 11 i Brenderup F (F: gårdejer Christian Thomsen og Anine Jørgensen). ~ 20 aug 38 i Kbh læge Aksel K. K. — St 29 priv, cand S 36 laud. — Turnus Centralssgh Randers juli 36, kand Folkekur Hald juli 37, Sindssygehosp Viborg sept 37, vikar Alborg Komm Hosp med afd maj 38, vikar aug og dec 38, kand Sindssygehosp Viborg jan 39, vikar dec 39 - febr 40, kand BBH psyk afd jan - juli 41, prakt Nr Aby fra jan 42, skolelæge april 44.

* **Klottrup, Paul Henning**, f 16 sept 22 på Frbg (F: grosserer Ulrich Emil Dræbye K. og Astrid Anna Hansen). — St 41 Metropolitan, cand S 53 laud I. — Turnus BBH (C og F) aug 53, kand Sct Jos Hosp fødeafd okt 54, midlert kand BBH (K) fra maj 56.

* **Klærke, Niels Frederik**, f 1 april 22 i Randers (F: lagerforvalter Frithiof Peter Mikael K. og Ane Margrethe Skjødt). — St 41 Randers, cand S 49 laud. — Turnus Amtssgh Varde sept 49, kand sst sept 50, Finseninstit kir afd sept 51, vidensk assist sst nov 52, 2' rsl sst maj 54, kand RH fødeafd A maj 55.

Knipschildt, Hans Erik Ove, f 30 aug 13 på Frbg (F: godsejer Ernst K. og Inger Kirstine Broge). Gift. — St 31 Stenhus, cand V 39 laud, dr med 45 (Undersøgelser over Coligruppens Serologi med særligt Henblik paa Kapselformerne), embedslægeeks 46. — Turnus KH april 39, vikar febr 40, friv læge Finland marts 40, vikar aug 40, rsl Amtssgh Fakse okt 40, DrK læge Finland juli - okt 41, assist Seruminst maj 42, kand RH øjenafd dec 44, Blegd Hosp okt 45 - jan 46, skibslæge ØK juli 46, kand RH øjenafd sept 46, skibs-



læge ØK marts 47, kand KH øjenafd juni 47, vicedstadslægge Kbh fra april 48, skolelægge Kbh aug 48. — Forf af: disp, 45; tidsskr art om bakteriol og hyg emner. — Form Selsk for Sundhedspl i Danmark 54. — MTKha. (FiFr 3) (FIMM).

Knoop, John Christian, f 19 maj 23 i Kristiania (F: direktør Herman Waldemar K. og Ellen Caroline Sontum). ~ 11 marts 49 i Kbh Birthe Nielsen, f 8 aug 27 i Kbh (F: grosserer Axel Viggo N. og Gudrun Agathe Jensen). — St 42 Frogner, Oslo (latin), 43 priv (real), cand V 54 laud. — Klinikist RH fðeafd A febr 54, vikar rsl Ærøgsbøing Sgh marts 54, skibslægge Norske Marine juni 54, kand Frederikshavn komm Sgh april 55, ekstrord turnusbevis; 2' rsl Centralsgh Slagelse kir afd fra okt 56.



Knoop, Richard Karl Kristian, f 11 okt 24 i Korsør (F: maskinmstr DSB Axel Karl Kristian K. og Carla Vilhelmine Viktoria Sofie Blunch). ~ 24 jan 53 i Korsør sygepl Astrid Marie Emilie Fyrsterling, f 31 okt 31 i Svendborg. — St 43 Slagelse, cand S 51 laud. — Turnus Centralsgh Holbæk dec 51, vikar 2' rsl Korsør Sgh dec 52, kand Centralsgh Holbæk kir afd jan 53, rsl D danske Kommando Itzehoe, Tyskland febr 53, kand Centralsgh Holbæk kir afd juni 53, 1' rsl Amtssgh Ringse marts 54, 1' rskir Maribo Amtssgh fra aug 56.



Knud Hansen, Helga Kirstine Ulrikka, f 7 juni 04 i Slagelse (F: sagf Bernhard Bentzen og Alexandra Franciska Kristine Hansen). ~ 14 nov 38 i Slagelse civiling Knud Emil Thorvald Henning H., f 7 jan 1900 i Espergærde (F: skibsfører Eduard Johannes H. og Eline Kristine Henningsen). — St 23 Zahle, sprogstudier Belgien og Frankrig 23 - 25, cand S 32 haud I. — Vikar rsl Amtssgh Give juli 32, kand Blegd Hosp sept 32 - marts 33, Julemærkesan Kolding maj 33, vikar assist Frbg Hosp røntgenafd nov 33, vikar i jan 34, vikar kand RH (D) marts 34, læge Jakobshavn april 34 - juni 35, distrlægge sst okt 34, kand Sundby Hosp kir afd aug 35, Amtssgh Gentofte med afd jan 36, turnus Sundby Hosp maj - juli 36, kand sst kir afd aug 36, RH fðeafd B sept 37 - marts 39, vikar BBH røntgenafd jan - maj 40, prakt Skovshoved 42, Skodsborg fra 52. — Lærer sundhedslære Frøbelhøjskolen 37, socialmed og anat Den sociale Skole 56.



† **Knud-Hansen, Knud**, f 19 febr 1874 i Kbh, † i juli 51 (F: grosserer Carl Herman Hansen og Louise Charlotte Flemmer) (nfv 06). ~ 17 febr 06 i Kbh Else Marie Ræder, f 21 sept 80 på Dyrehavegård pr Kolding (F: godsejer Carl Gustav Waldemar R. og Birtha Othilie Aarestrup), æ opl 15; 2° 15 dec 15 på Sct Thomas Ruby Louise Therese Hassell, f 24 nov 90 (F: fabrikant Richard Mendola H. og Sarah Rebecca Vlaun). — St 93 Schneekloth, cand V 01 haud I. — Rsl Søværnet aug 01 - maj 06, kst kand Frbg Hosp marts - april 05, kand Øresundshosp maj 05, KH nov 05 - jan 07, Vestre Hosp okt 07, Dr Louises Børnehosp jan 08, assist Kbh Poliklin børneafd juni 08, kommlægge Sct Thomas sept 09, Lieutenant Commander amer flåde 29, overl 29, commissioner of Health Sct Thomas, Sct John og Sct Croix 33, chief Municipal Physician for the Virgin Islands. — Studierejser London og Paris 08 (kvind- og børnesyg), Habana 12 (tropesygd), Europa 22, 25 og 28, USA 33. — Kongevalgt med Kolonialråd Sct Thomas og Sct Jan juli 15. Fellow Amer Coll of Surgeons 27, medl Soc of Dist of Colombia, Southern Med Assoc, Amer Soc of Tropical Med og Comm on Tropical and Subtropical Public Health, Florida. Vice President Boy Scouts of America, Puerto Rico Council. — Alliance Française's store gulmed april 14.



Knudsen, Aage Jørgen, f 3 maj 1895 i Kbh (F: forretningsfører Christian Johansen K. og Anna Jørgine Petersen). ~ 8 nov 25 i Agerskov Anna Carline Leerbæk Jensen, f 16 aug 97 i Assens, † 12 juni 28 (F: barbermstr Søren J.). — St 13 Plockross, cand V 22 laud. — Aman marts 22, kand Øresundshosp med afd april 23, rsl Amtssgh Naksbo nov 23, Amtssgh Odder nov 25, prakt Odder fra jan 29.



Knudsen, Anders, f 15 nov 20 i Vejen (F: skoleinspektør Andreas Eli K. og Astrid Lauridsen Oxenvad). ~ 31 marts 45 i Bramminge Ise Maria Ringgaard, f 17 dec 27 i Flensborg (F: steward Heinrich Wilhelm R. og Bertha Juliane Jürgensen). — St 39 Ribe, cand V 48 laud. — Turnus BBH (C og F) febr 48 - jan 49, helårskand Thisted Amtssgh kir afd marts 49, assist sst øreafd marts 50, 2' rsl Åbenrå komm Sgh sept 50, kand Amtssgh Kolding radiol afd jan 51, Odense Amtssgh gynækol-obstetr afd juli 51, 1' rsl Vor-



dingborg Sgh okt 51, 1' rskir Amtssgh Kjellerup dec 52, Statshosp Sønderborg aug 54, overl Akirkeby Sgh fra april 55, læge flyverdetachment Bornholm, assist skolelæge. — Tidsskr art om kirurgiske emner.

Knudsen, Bernt, f 9 juli 18 i Fredensborg (F: først Magnus K. og Jenny Thomsen). ~ 19 febr 44 i Roskilde pianistinde Elisabeth (Lis) Brücker, f 16 aug 20 i Hellerup (F: læge Aksel B. og sygepl Else Møller). — St 36 Roskilde, cand V 44 laud. — Kand Sct Hans Hosp og aman Roskilde febr 44, turnus Odense Amtssgh maj 44, till assist kredslægen Odense nov 44; vikar Odense Amtssgh gynækol-obstetr afd april 45, kand Amtssgh Ringe maj 45, rsl Hæren dec 45, till vikar dec 45 - jan 46; prakt Roskilde fra febr 46, læge Udrykningskolonne jan 47, Himmelev Børnehj fra april 48.



† **Knudsen, Josef Christian**, f 7 april 1871 i Ketrup, † 5 marts 49, (F: mejeriforpagter Daniel Joseph K. og Ane Stine Sørensen). — St 89 Viborg, cand V 97 haud I. — Prakt Frbg jan 98, Varde 1900.

Knudsen, Else Marie, f 24 marts 10 i Kbh (F: maskinchef Hans Fog-Hansen og Agnes Hansen). ~ 24 dec 45 i Assens kommlærer Laurids Peter Adolf K., f 25 aug 97 i Lavø pr Helsingø (F: arbejdsmand Christian K. og Johansine Aagaard). — St 29 Ingrid Jespersen, sprogstudier, husgerning og sygepleje 3-4 år, cand S 40 laud, amer med eks Wisconsin 54. — Turnus Statshosp Sønderborg aug 40 - juli 41, surnum Dr Louises



Børnehosp og vikar sept 41, kand Statshosp Sønderborg kir afd dec 41, fast kand Amtssgh Frederikssund juni 42, kand Finseninst kir afd juni 44, BBH (D) febr 45, 1' rsl Assens Amtssgh okt 45 - juli 46, prakt Skive nov 47 - juli 53, Intern Mercy Hosp Oshkosh Wisconsin sept 53, prakt og kirurg Iola Wisconsin USA.

Knudsen, Else Ehlert, se Ehlert Knudsen.

Knudsen, Erik, f 14 jan 21 i Arhus (F: uddeler Niels Peter Svejstrup K. og Marie Kirstine Christensen). ~ 7 febr 48 i Viborg Elly Døssing Jensen, f 23 aug 25 i Viborg (F: direktør Niels Døssing J. og Mette Marie Jensen). — St 39 Arhus, cand V 48 laud. — Turnus Arhus Amtssgh marts 48, fast kand Amtssgh Farsø marts 49, 2' rsl sst marts 50, 1' rsl Amtssgh Lemvig okt 51, prakt Roslev fra marts 54.

Knudsen, Erik Andreas, f 19 febr 24 i Gadbjerg (F: sognepræst Mogens K. og Anna Marie Hviid). ~ 26 juni 54 i Kolding lægeskr Margrethe Elling, f 16 okt 21 i Kolding (F: landinsp Lars Peter Christian Andreas E. og Else Margrethe Hvenegaard). — St 44 Vejle, cand S 52 laud. — Underlæge Hæren juli 52, vikar 2' underlæge Sct Birgittas Sjukh Vadstena okt 52, klinacist Fødselsanst Jylland, turnus Amtssgh Kolding



jan 53, vikar turnuskand sst med afd dec 53, vikar 2' rsl sst febr 54, rsl Hæren juni 54, helårskand Amtssgh Gentofte røntgen-lys afd febr 55, vikar kand Finseninst dermatol afd sept 55, halvårskand sst okt 55, RH (H) april 56, Finseninst dermatol afd fra sept 56.

Knudsen, Erling Mysager, f 10 dec 09 i Nibe (F: overlærer Jens K. og Margrethe Larsen). ~ 27 aug 38 i Hjørring Else Merete Thejkildsen, f 5 juli 16 i Klejs pr Gramrode (F: proprietær Axel T. og Ingeborg Breth-Petersen). — St 28 Hjørring, cand S 37 haud I. — Turnus Amtssgh Fredericia aug 37, kand Nykøbing M Sgh aug 38, aman Brovst aug 39, rsl Hæren sept 39, prakt Brovst okt 39, Ålborg fra april 46, jernbanelæge 46.



Knudsen, Grete, f 18 juni 19 i Stege (F: redaktør Johannes Andreas Thisis og Nanna Alexandra Louisa Oisen). ~ 2 febr 47 i Hjørring læge Gunnar K. — St 38 Ålborg, cand V 48 laud. — Turnus Frbg Hosp maj 48 - april 49, kand Centralssgh Hjørring kir afd marts 50, Haderslev Bysgh med afd sept 50, sst Amtssgh kir afd sept 51, prakt Haderslev sept 52 - juni 56, skolelæge 52 - 56; 2' rsl Statens Hørecentr Odense fra okt 56.



Knudsen, Gunnar, f 2 nov 18 i Fredericia (F: postmstr Thorkild K. og Gudrun Petrea Jensen). ~ 2 febr 47 i Hjørring læge Grete K. — St 38 Rønne, cand S 48 haud I. — Turnus Frbg Hosp (B og A) sept 48, kand Frbg Hosp (A) sept 49, under orlov rsl Hæren marts - juli 50, till kand D Sundhedstj Sydslesvig pædiatr afd og skolelæge Sydslesvig marts 50 - juli 50; prakt Haderslev sept 50, till rsl Hæren sept 50, kand Amtssgh Kolding radiol afd maj 53, vikar 2' rsl Centralssgh



Svendborg kir afd jan 54 og rsl Amtssgh Kolding radiol afd april 54; 1' rsl Radiumstat Odense fra maj 56.

Knudsen, Hans Erik, f 16 juni 08 i Rødning (F: dyrlæge Lorenz Lorenzen K. og Helene Kjør). ~ 1° 25 maj 37 i Bruxelles Arlette Wiser, f 18 april 18 i Bruxelles (F: direktør Maurice W. og Elga W.), æ opl 45; 2° 22 dec 45 Birte Kongsbøll, f 7 juni 11 i Kbh (F: maleren Kristian Johan Marius K. og Emma Sophie Køster). — St 26 Haderslev, cand V 35 haud I, speciallægeaut 42 (fysiurgi). — Turnus Holbæk Amtssgh

maj 35, 2' rsl sst maj 36, 1' rsl sst med afd dec 36 - marts 37, vikar assist KH røntgenafd juli - sept 37, surnum assist RH bade- og massageafd dec 37, vikar lægevagt 37 - 39, vikar assist KH røntgenafd juli 38, assist Massageklin Valdemarsgade sept 38 - juni 40, till Marskengade okt 38 - sept 44; vikar assist KH røntgenafd jan - febr 39 og juni 39, fast ansat lægevagt 39, friv assist RH neuror poliklin nov 39, assist BBH bade- og massageafd maj 40 - aug 42, afdiæge Samv Sygek Massageklin Valdemarsgade fra nov 44; prakt Kbh fra 37, privatklin fra maj 44.

* **Knudsen, Hans Ekkert**, f 18 nov 19 i Kbh (F: næstform DSB Knud Jensen K. og Karen Marie Hansigne Jensen Bak). — St 38 Sct Jørgen, cand V 51 laud. — Vikar kand Amtssgh Grenå marts 51, turnus Odense Amtssgh maj 51, kand Diakonissstift med-pædiatr afd okt 53, Frbg Hosp (F) maj 55, prakt Rødovre fra 56.

Knudsen, Hother Lund, se Lund Knudsen.

* **Knudsen, Irving Rask**, f 2 sept 23 i Brørup (F: fuldmægtig Christian Georg K. og Stella Louise Dorthea Larsen). — St 43 Esbjerg, cand V 52 haud I. — Turnus Centralsgh Esbjerg april 52, vikar kand sst kir afd febr 52, kand Sindssygehosv Vedsted april 53, 2' rsl sst juni 54, kand Centralsgh Esbjerg kir afd april 56, 2' rsl sst okt 56, till assist Mødrehjælp Esbjerg nov 56.

† **Knudsen, Ivar Carl**, f 8 marts 1888 i Nykøbing F, † 15 juli 56 (F: købmand Carl Christian K. og Marie Johanne Jacobine Tüchsen). ~ 1° 1 maj 15 i Kbh Thora Carla Marie Andersen, f 30 jan 95 i Kbh † 14 maj 28 (F: mægler Adolph A. og Elisabeth Petersen); 2° 30 april 30 i Branderlev pr Nakskov Elise Benoni Petersen, f 22 okt 93 i Nakskov (F: sghlæge James B. P., † 21 juni 30, og Ingeborg Marie Heise). — St 06 Nykøbing F, cand S 13 laud. — Aman 13 - 14, turnus Balders Hosp og Sundby Hosp juli 14, KH (IV) juli - sept 15, rsl Hæren aug 14 - aug 15, jan - marts 16, marts - maj 17, prakt Nykøbing F nov 15, jernbanelæge 16, prakt Landet pr Svendborg maj 30 - maj 50, privat Landet pr Svendborg. — Medl sund-

hedskomm 21 - 30; kass og sekr Lolland Falster Lkf 26 - 28. Medl best lokalafd DrK og SK læge 16 - 30, form DrK Tåsinge 46 - 54, æresmedl 56. Kons Tåsinge komm Sygepl foren 30, form Tåsinge Samariterforen 43 - 46; medl best Randers Rebslaeri A/S 39 og Randers Papirspinderi A/S 43. — Tidsskr art om Leptospirose og medfødt smitsom Pemphigus. — DrKM 30, DrKH 47, MTKha 47.

Knudsen, Christian Johannes, f 27 nov 03 i Eskilstrup (F: indremissionær Niels Kristian K. og Anna Marie Dorthea Nielsen). ~ 20 sept 29 på Frbg Julia Edith Maria Carlsson, f 5 okt 07 i Härlunda, Sverige (F: frugtgrosserer Johan August C. og Charlotta Katrina Magnusson). — St 22 Sorø, cand S 30 haud I. — Vikar juli 30, kommlæge Femø nov 30, prakt Suldrup pr Støvring marts 34, Hørby maj 34, vikar kommlæge

Endelave febr 35, kommlæge Sandø Færøerne sept 35, prakt Kbh sept 36, kand Sundby Hosp med afd okt - nov 36, Militærhosp kir afd febr 37, sst med afd nov 37, Frbg Hosp (C) maj - nov 38, ekstraord turnusbev 38, læge Sjæll Odde jan 39, prakt Kbh fra jan 41, lægevagt okt 43.

Knudsen, Ellen Clara Julie, f 13 jan 22 i Bækkeskov pr Tappernøje (F: statsaut revisor H. Chr. Tauson og Agnes Hansen). ~ 17 dec 49 i Kbh forstkand Morten Vagner K., f 21 jan 26 i Silkeborg (F: forretningsfører Mar. Knudsen). — St 40 Haderslev, cand S 49 laud. — Turnus og vikar kand Amtssgh Fakse 50, narkosekand Gentofte (H) 51, helårskand Amtssgh Fakse 52 - 53, narkosekand Finsenin 54, helårskand De Gamles By 56.

Knudsen, Jytte, f 22 nov 25 i Kbh (F: underdir Landmandsbanen Verner Ernst og Karen Margrethe Petersen). ~ 16 okt 48 i Lyngby landinsp Erik Broder K., f 18 april 25 i Ystad (F: afdelingsing, cand polyt Knud Broder K. og Astrid Jensen). — St 44 Lyngby, cand V 52 laud. — Turnus Centralsgh Hjørring april 52, kand sst kir afd maj 53, kand Tub Hosp Hjørring maj 54, kand Centralsgh Hjørring maj 55, narkoselæge sst fra febr 56.

Knudsen, Karen Margrethe Høirup, se Høirup Knudsen.

† **Knudsen, Karl Otto**, f 26 sept 03 i Fjellerad, † 29 dec 49 (F: læge Kuno K., † 2 okt 47, og Ellen Sophie Magdalene Clausen). ~ 1 okt 29 i Kbh syge-

pl Emilie Kristine (Ditten) Andersen, f 13 jan 01 i Vejle pr Allested (F: agent Hans A. og Hansigne Larsen). — St 21 Roskilde, cand S 29 haud I.



— Vikar juli - aug 29, kand Kellerske Andssvageanst Brejninge sept 29 - marts 31, rsl Amtssgh Næstved maj 31 - juli 32, ekstaord turnusbevis juli 32, rsl Amtssgh Sæby pr Høng aug 32, kst overl sst nov - dec 33 og juni 34 - febr 35; aman Tøjløse marts 35, prakt sst fra 41, jernbanelæge april 40.

Knudsen, Kirsten Jyll, se Jyll Knudsen.

Knudsen, Knud Peter, f 29 aug 26 i Ejlbjby-Melby pr Jullerup (F: læge William K. og sygepl Helga Dam Jensen). ~ 4 juli 54 i Venge pr Skanderborg sygepl Sigrød Valbjørn, f 15 juli 26 i Venge (F: lærer Frands Julius V. og Olga Voltine Jørgensen). — St 44 Odense, stud mag 44 - 46, cand S 54 laud. — Klinikist Odense Amtssgh fødeafd aug 54, underlæge Hæren sept 54, turnus KH (III og V) dec 54, vikar kand sst



(I) dec 54, vikar assist sst øreafd jan 56, rsl Hæren febr 56, vikar Centralsgh Hjørring røntgenafd juni 56, vikar kand Diakonissestift (F) okt 56, Sundby Hosp med afd fra jan 57.

Knudsen, Ludvig, f 23 juli 1890 i Rønne (F: maskinmstr Ludvig Christian K. og Anine Kirstine Koefoed). ~ 20 april 15 i Skanderborg Gerda Thulin Sørensen, f 7 okt 91 i Kbh (F: bogtrykker Lars Peter S. og Marie Petersen), æ opl 46. — St 08 Rønne, cand S 14 laud. — Kand Odense Amtssgh juli 14, rsl Amtssgh Herning dec 14, prakt Flauenskjold maj 15 - april 16, 2' rsl Kellerske Andssvageanst Brejninge sept 16, 1' rsl sst maj 20, prakt Børkop april 22 - juli 39, Tåstrup fra april 41, skolelæge 46, læge sygehj Tåstrup 46. — Slægtslitt: J. Bidstrup: Stamtavle over Slægten Koefoed A og B, 1886-87 (mødrene).



Knudsen, Mads Stengaard, f 26 okt 20 i V Brønderslev (F: arkitekt Jens K. og Karen Stengaard). ~ 15 jan 49 i Ribe sekr Rita Knudsen, f 30 juni 21 i Skovbølling pr Glejbjerg (F: repræsentant Jeppe Larsen K. og Ane Kathrine Nielsen). — St 40 Alborg, cand V 48 laud. — Turnus Thisted Amtssgh april 48, vikar kand sst kir afd april 49, ITC juni 49, vikar turnuskand Centralsgh Randers med afd jan 50, kand



Haderslev Bysgh marts 50, vikar kand Ortopæd

Hosp Arhus april 51, kand Marselisborg Hosp med-epid afd juni 51, 2' rsl Vejle Amtssgh med afd okt 52, aman Skanderborg sept 53, prakt Skanderborg fra april 55.

Knudsen, Mariane Margrethe, f 27 maj 15 i Sorring pr Toustrup (F: gård-ejer Rasmus Kristian K. og Grethe Jensen). — St 35 priv, cand V 43 laud, speciallægeaut 53 (anæsthesiologi). — Turnus Arhus Komm Hosp marts 43, vikar Nykøbing M Sgh marts 44, Centralsgh Silkeborg juni 44, fast kand Kysthosp Juelsminde marts 45, Vejle Amtssgh kir afd febr 46, 2' rsl Horsens Komm Hosp kir afd jan 47, vikar rskir Alborg Amtssgh febr 50, fast kand Statshosp Sønderborg gynækol afd marts 50, anæsthesilæge RH (C) maj 50, Skanderborg Amtssgh Brædstrup, Hammel, Silkeborg og Skanderborg samt Horsens Komm Hosp maj 51, anæsthesioverl sst fra maj 55. — Studierejser London 49, 52 og 55. — Tidsskr art.



Knudsen, Mogens Holst, se Holst Knudsen.

Knudsen, Niels, f 7 okt 17 i Horsens (F: bygningsinsp Hjalmar K. og Eva Kirstine Gyrring Nielsen). ~ 29 jan 44 i Odder sygepl Gudrun Møller, f 18 febr 20 i Arhus (F: læge Vilhelm M. og Rigmor Langballe). — St 36 Horsens, cand V 44 haud I. — Turnus Amtssgh Kjellerup febr 44, vikar turnuskand Nykøbing M Sgh jan 45, till rsl Hæren jan 45 - febr 46; kand Nykøbing M Sgh sept 45, rsl Sct Elis Hosp Holbæk med afd maj 46, surnum kand og vikar maj - juni 47, kand Filadelfia okt 47, prakt Hasselager fra april 48, skolelæge 48.



Knudsen, Ole Johannes Valdemar, f 4 febr 07 på Frbg (F: fabrikant Knud Peter K. og Johanne Kirstine Nielsen). ~ 4 juli 33 i Søllerød Rosa Cecilia Vrabec, f 28 sept 08 i Wien (F: frisør mstr Johan V. og Rosa Buchmann). — St 25 Efterslægt, cand S 33 laud. — Vikar aug 33, rsl Øresundshosp Helsingør okt 33, Amtssgh Frederiksværk okt 34, 1' rsl Frederikshavn komm Sgh juli 35, prakt Frederikshavn fra juli 37, tilsf læge Nationalforen San Frederikshavn. — Form Foren af prakt læger Frederikshavn 45. Medl komm udv 45.



Knudsen, Palle Thonning, se Thonning Knudsen.

Knudsen, Paul Riis, se Riis Knudsen.

Knudsen, Peder Kjærulff, se Kjærulff Knudsen.

Knudsen, Peter Jacob, f 5 maj 24 på Frbg (F: apoteker Christian Jacob K. og Ester Gudrun Wiederquist). ~ 25 juni 49 i Næstved læge Ruth Egtved K. — St 43 Vordingborg, cand S 52 haud I. — Turnus BBH (C og F) aug 52, till friv assist Univ Inst alm Patol fra aug 52; rsl Flyvevåbnet okt 53, vikar Kbh juni 54, vikar Blegd Hosp epid afd juli 54, stipendiat Univ Inst alm Patol aug 54, vikar BBH (F) nov 54, 2' assist



Finseninstit med ambulat jan 55, kand KH (VII) fra okt 56. — Tidsskr art om hæmatol emner.

Knudsen, Poul Arne, f 22 okt 17 i Ringe (F: gårdejer Rasmus K. og Maria Rasmussen). ~ 14 april 45 på Frbg tandlæge Kirsten Lykke, f 2 juli 21 i Kbh (F: bankbest Kai L. og Ellen Crone). — St 35 Svendborg, tandlægeeks 41, cand V 51 laud. — Privatmanduktør anat til 49 og instruktør anat; turnus Sct Jos Hosp 51, prosektor Univ med-anat Inst fra sept 52, till aman II sst fra dec 55.



Knudsen, Ruth Egtved, se Egtved Knudsen.

Knudsen, Søren Jensen, f 2 marts 1891 i Aldrup Skovhus pr Uldrup (F: gårdejer Peder Kristian K. og Marie Kirstine Sørensen). — St 11 Randers, cand S 18 laud, embedslægeeks 21. — Rsl Frederikshavn komm Sgh juli - aug 18, aman okt 18, kand KH (VI) jan 19, aman april - sept 19; kand KH (IV) nov 19, vikar klin assist sst (II) febr 20, kand Blegd Hosp maj 20, Alm Hosp aug 20, turnus RH (A og C) juni 21, kreds-læge Lemvig fra marts 22, skolelæge juli 48. — Sanitetschef Civ Luftværn okt 40. Form Samariterforen 43, medl hovedbest Landsforen Kræftens Bekæmp 46, direktionen 47; næstform lokalafd DrK 47, distrråd for Nørrejylland 48, nordjysk sammenslutn best 48 og hovedbest 56. — R* 54; DrKM 47.



Knudsen, Holger Uffe, f 2 nov 06 i Nimtofte (F: gartner Bertel Marinus K. og Else Marie Jensen). ~ 21 okt 32 i Kbh Mille Dortha Aagaard, f 2 juni 08 på Frbg, † 28 febr 52 i Holbæk (F: grosserer Søren Olesen A. og Marie Frederikke Christiansen). — St 24 priv, cand S 31 laud. — Vikar Diakonisstift kir afd aug - sept 31, kand Julemærkesan Kolding nov 31, rsl Amtssgh Ringsted febr 32, 1' rsl sst nov 32, prakt Sten-lille fra okt 39, visit læge 43.



Knudsen, Verner Vilhelm, f 13 juli 20 i Kbh. ~ 24 juli 50 i Kbh Jytte Andersen, f 12 maj 30 i Kbh. — St 42 Akad Kurs, cand S 50 laud. — Maskinarbejder. Turnus Amtssgh Gentofte (C og D) 50, kand Arhus Komm Hosp neurokir afd juni 52 - dec 53, vikar 2' rsl Odense Amtssgh neuropat afd marts 54, 2' rsl Filadelfia juli 55, Centralsgh Slagelse psyk afd febr 56, RH neurokir afd fra febr 57.



Knudsen, William, f 29 nov 1896 i Fredericia (F: gymnastiklærer Knud Peter K. og Maren Jørgensen). ~ 13 okt 25 i Skive sygepl Helga Dam Jensen, f 13 okt 98 i Tange (F: lærer Niels J. og Cecilie Karoline Madsen (Dam)). — St 15 Silkeborg, Statens Gymnastikinst eks 15, cand S 23 haud I. — Kand Sindssygehosp Viborg juli 23, Odense Amtssgh med afd febr 24, sst kir afd jan 25, prakt Jullerup St fra okt 25, skolelæge okt 43. — Medl Fyens Lgf sygekudv 43, form 46, repr DadL juli 46, form Fyens Lgf centraludv 47, medl landsudv 47. Medstift D unge Grænseværn 33, form sst Odense 37 - 46, form sundhedskomm 49. — Medarb Peter de Hemme Gudme. En Mindebog, 47.



Knudstrup, Poul Toftgaard, f 27 sept 29 i Odense (F: rejseinsp Otto Emil T. K. og Kamma Marie Kristine Sørensen). ~ 21 juli 56 i Håbol, Sverige Eva Birgitte Sander, f 31 okt 35 i Bäcke förs, Sverige (F: ingenlör Gunnar S. og Annie Berta Linnea Gustavsson). — St 48 Odense Sct Knud, cand S 56 laud Arhus. — Vikar Abenrå komm Sgh sept 53 - jan 54, Amtssgh Kjellerup juni - aug 54, Restads Sinnessjukh, Sverige juli - sept 55 og dec 55 - jan 56; vikar Ringkøbing Amtssgh aug 56, turnus Centralsgh Holbæk fra sept 56.



Knudtson, Karsten, f 4 okt 11 i Kbh (F: hrs Thorkil K. og Karen Tuxen). ~ 29 maj 37 i Lyngby Ellen Marie Bruhn, f 20 marts 15 i Kbh (F: kontorchef Nationalbank Georg William B. og Agnete Funch). — St 30 Sct Jørgen, cand V 39 laud, speciallægeaut 49 (oftalmologi), dr med 53 (Exoftalmus ved primære tumores intercraniales). — Turnus Amtssgh Kjellerup febr 39, kand Militærhosp med afd febr - juli 40, friv assist Kgl Blindeinst øjenklin okt 40, vikar nov



40, kand Sct Lukas Stift dec 40, surnum kand RH (E) febr 42, vikar sst (NK) maj 42, kand sst okt 42, assist KH dermatovenerol poliklin sept 43, vikar rsl Frbg Hosp øjenafd juli 44, vikar sept 44, assist øjenlæge Helga Frandsen sept 43 - aug 46, till kand Blegd Hosp jan - febr 45, RH (E) marts - aug og okt 45, rsl Hæren dec 45 og kand KH øjenafd marts 46; 2' assist Militærhosp øjenafd april 47, kand RH (E) maj 48, 2' rsl Frbg Hosp øjenafd april 49 - marts 51, vikar sst juli 51, assist Finseninst øjenafd sept 51, 2' assist Militærhosp øjenafd sept 53, 1' assist sst fra april 54, øjenlæge Grønland juli - aug 56; prakt speciallæge Kbh fra maj 49, Samv Sygek fra jan 53. — Lærer Specialoptikernes Fagskole jan 50. — Forf af: disp, udg 52; tidsskr art om oftalmol og neurokir emner. — Slægtslitt: J. Høitomt: Stamtavle over Familien Knudtzen, 1904; Hans Konow: Stamtavle over A. N. Hansen's Efterkommere, 1947; N. E. Tuxen: Slægten Tuxen, 1888 (mødrene).

Knudtzen, Torben Grut, f 2 marts 1900 i Hummeltofte, Lyngby (F: Nationalbankdir Søren Christian K. og Ellinor Grut). ~ 17 sept 32 i Nykøbing F Kirsten Marie Abildgaard, f 28 juni 06 i Nykøbing F (F: apoteker Carl Peder Ludvig August Larsen A. og Johanne Marie Madsen). — St 17 Metropolitan, cand V 24 laud, dr med 33 (Trafikdødsfald i retsmedicinsk Belysning. En retsmedicinsk Studie paa Grundlag af 380

legale Obduktioner af Individuer omkomne i Trafikken), speciallægeaut 41 (kirurgi). — Kand Julemærkesan Kolding april - okt 24, Statshosp Sønderborg kir afd dec 24, Sct Lukas Stift febr 26, turnus RH (A og C) dec 26 - nov 27, kand KH (I) jan 28, assist Retsmed Inst april 28, 2' rsl KH (I) okt 29 - sept 31, assist sst kir poliklin okt 32, till læge Forsikringsselsk National 32 - 45; 1' rsl KH (I) okt 33, overkir sst (V) fra sept 36, till læge Hånd i Hånd fra marts 45. — Studierejse Paris 31 - 32. — Repr FayL 24 - 34, medl lønudv, medl best Foren komm overl i Kbh 42 - 45, suppl DadL responsumudv 45, form 47 - 49, medl best Forsikringslægenes Foren 36 - 54, form KH Overlægeforen 39. Medl Kbh Komm hospitalsrådsudv 39 - 43 og 54, Kbh Komm hospitalskomm 44 - 50 m fl komm udv. Medl komité til bedømmelse af Syge- og Ulykkesfors m forøget risiko 45. — Forf af: disp, udg 32; tidsskr art om kir, hæmatol og urologiske emner. — Medl Société Internat de Chirurgie, Association française de chirurgie, Svenska Läkaresällskapet. — R* 50. — Slægtslitt: J. Høitomt: Stamtavle over Familien Knudtzen, 1904; Hans Konow: Stamtavle over A. N. Hansen's Efterkommere, 1947 (mødrene).

* **Kobbernagel, Finn**, f 21 okt 15 i Randers (F: dyrlæge Peder Andreas Bundgaard K.). Gift, æ opl. — St 35 Svendborg, cand S 42 haud I, speciallægeaut 53 (psykiatri). — Turnus Sct Maria Hosp Roskilde okt 42, vikar Thisted Amtssgh sept 43, kand Filadelfia april 44, kst rsl sst maj 45, sst epilept afd sept 45, vikar distrlæge Upernavik aug 47, vikar kand Sct Hans Hosp kvindefld nov 49, 2' rsl sst (C) nov 50, 1' rsl sst maj 52, kand RH (O) dec 53, afdlæge Sindssygehosp Vording-

borg fra jan 55, ledende psykiater Landsforen Mentalhygiejne rådgivende klin Næstved fra okt 56.

Koch, Carl Christian, f 4 dec 24 i Arhus (F: isenkræmmer Carl Christian K. og Signe Spørensen). ~ 19 nov 49 i Arhus sygepl Inge Marie-Louise Christensen, f 6 juni 26 i Arhus (F: direktør Henry Peter Korsholm C. og Helma Marie Julie Petersen). — St 44 Arhus Kat, cand S 52 laud. — Demonstrator anat Arhus 48 - 50, vikar Danmark og Sverige; turnus Amtssgh Skive juli 52 - juni 53, kand Centralsgh Hjørring røntgenafd okt 53, underlækare Sct Görans Sjukh Stockholm røntgenafd febr 56, Centrallas Östersund fra maj 56. — Tidsskr art.

Koch, Hans Christopher Elers, f 17 okt 20 i Arhus (F: direktør, cand polyt Otto Ditlev Elers K. og Ellen Sophie Elsen). ~ 2 aug 46 exam pharm Inge Ruth Pedersen, f 7 aug 22 i Arhus (F: revisor Svend P. og Kirsten Nielsen). — St 39 Arhus Kat, cand V 47 laud. — Turnus Centralsgh Holstebro marts 47 - febr 48, fast kand sst med afd sept 48, fg rsl sst april 49, fast kand Arhus Komm Hosp røntgenafd og Radiumstat juni 49, sst neurokir afd maj 50, Marselisborg Hosp dermatol afd marts 51, prakt Arhus fra febr 52. — Slægtslitt: Frode Iürgensen og Paul Hennings: Biografisk Slægtregister over de indbyrdes beslægtede Familier Sangaard, Buntzen, Koch og Iürgensen, 1910.



Koch, Frederik Julius, f 13 okt 1897 i Lyderslev (F: forpagter Ejner Frode K. og Marie Louise, f Koch). ~ 1 juni 24 i Hagedsted journalist Ingrid Louise Friis Berg, f 7 febr 01 i Arhus (F: provst Frederik F. B. og Helga Cecilie Elisabeth Henckel). — St 15 Herlufsholm, cand S 23 laud. — Friv kand RH f3deafd B jan 24, vikar sst (A) juli 24, Balders Hosp okt 24, fast ansat sst dec 24, kand Øresundshosp okt 25, turnus Frbg Hosp dec 25, prakt Stenlille okt 26, Køge fra okt 39, jernbanelæge jan 40, læge Køge Komm forsørgelsesanst Strandgården, Østift Andssvageanst plejehj Olby Lyng, børneobservationshj Ellebo, Strøby Egede. — Medl Nordvestsjællands Lkf sygek og takstudv 34 - 39, Sydvestsjælland og Møens Lkf udv ang fortsættelseskurser 46.



Koch, Helge Tang, se Tang Koch.

Koch, Jørgen Peter Ole, f 22 juli 13 i Kbh (F: læge Peter Ferdinand K., † 27 juli 33, og Carla Johanne Neitendam). ~ 12 april 38 i Kbh Manna Grethe Grove Bildsøe, f 28 sept 16 i Kbh (F: kommandør, kammerherre Hans G. B. og Ella Stella Ragnhild Bisted). — St 31 Schneekloth, cand S 39 laud, speciallægeaut 55 (pædiatri). — Turnus Centralsgh Hjørring okt 39, surnum kand Finseninst

dermatol afd okt 40, vikar jan 41, kand Finsen-
inst dermatol afd febr - april
41, vikar juni 41, kand Cen-
tralslgh Hjørring med afd
okt 41, 2' rsl sst okt 42, vikar
jan 44, kand Sundby Hosp
med afd febr 44, Øresunds-
hosp febr 45, Børnehosp
Fuglebakken aug 45, Blegd
Hosp april 46, assist Børne-
plejestat maj 47, kand RH (O)
juni 47, Amtssgh Gentofte
børneafd febr 48, till rsl Hæ-
ren jan 49 - april 51; assist
KH dermatol poliklin marts
50 - febr 51, 2' rsl Amtssgh Gentofte børneafd
51 - april 53, assist Militærhosp dermatol afd jan -
dec 54; prakt Kbh, skolelæge fra aug 49, læge-
vagt jan 50 - dec 53, læge Kbh Komm børnehaver
fra april 50, Samv Sygek fra april 51.



* **Kodahl, Torkild**, f 10 aug 17 i Silkeborg (F:
direktør Peter Marinus K. og Hedevig Emilie Larsen).
~ 7 sept 46 i Århus sygepl
Elise Petersen, f 1 febr 22
i Århus (F: skibsbygger
Sigfred Lars P. og Nielsine
Dorthea Lund). — St 36 Sil-
keborg, cand V 44 haud I. —
Turnus Alborg Amtssgh april
44, vikar Alborg Komm Hosp
kir afd april 45, rsl Hæren
juni 45, vikar og aman
Videbæk sept 45, kand
Sindssygehosp Risskov jan
46, Marselisborg Hosp dermatol afd juni 46, rsl
Amtssgh Nykøbing S okt 46, 2' rsl Klaksvig Sgh
maj 48, kommlæge Endelave sept 49 - april 51, kand
Sct Maria Hosp Vejle øre-øjenafd marts 52, kand
Sct Hans Hosp (C) fra maj 55.

Koefoed, Carl Andreas, f 8 okt 1886 i Kbh (F:
dir Farm Læreanst, prof, dr phil Henning Emil
K. og Gertrud Thea Larsen). Gift. — St 05
Adler, cand S 13 haud I. — Turnus Århus Amts-
sgh nov 13, rsl Silkeborg San juli 14, Hæren aug
14, Silkeborg San jan 15, prakt Vrønding dec
17, Troense marts 19, Fjerritslev maj 20 - aug
22, aman, prakt Maribo april 24, Vejgård dec 28,
Karup aug 29, Hjordkær aug 32 - 39, skibslæge,
læge Yorkshire, England. — Slægtslitt: J. Bidstrup:
Stamtavle over Slægten Koefoed, 1886.

Koefoed, Carl Johannes, f 15 nov 1897 på Frbg
(F: grosserer Christian Lauritz K. og Sophie The-
rese Koefoed). ~ 6 marts 25 i Rønne Agnete Sofie
Larsen, f 15 febr 98 i Rønne (F: lektor Peder
Andreas L. og Petra Elisabeth Koefoed). — St 16
Metropolitan, cand V 25 laud. — Kand Sindssyge-
hosp Nykøbing S maj 25, surnum kand KH rønt-
genafd febr 26, rsl Amtssgh Rønne marts 26, prakt
Neksø okt 27, Gudhjem fra maj 31. — Form Born-
holms Lkf 42 - 45 og 56. — Slægtslitt: J. Bidstrup:
Stamtavle over Familien Koefoed A og B, 1886-87.

Koefoed, Peter, f 22 april 02 i Soerabaja, Java
(F: dr med Peter Axel Christian Krebs K., † 16
sept 14, og Eugénie Françoise Anna Léonie Macaré).
~ 1° 30 april 36 i Kbh sygepl Ingeborg Villis Elisa-
beth Følting, f 2 juli 03 i Klosterskoven, † 28 marts
54 i Holte (F: skovrider Christian F. og lærerinde

Josefine Larsson); 2° 31 juli 56 i Grenå Else Gin-
drup, f 24 jan 24 i Hjørring
(F: forretningsfører Otto
Emil Joachim G. og Bolette
Christine Hjortenberg Han-
sen). — St 20 Adler, cand
V 32 haud I, speciallægeaut
44 (kirurgl). — I Nicaragua
26 - 27. Vikar febr 32, vikar
Samf Vanf juni 32, kand
Kbh Amtssgh F kir afd aug
32, sst med-epid afd nov 33,
RH fødeafd A nov 34, eks-
traord turnusbevis, assist
Sundby Hosp kir poliklin
sept 35, 2' rskir Sct Jos Hosp april 36, 1' rskir sst
dec 38, Centralsgh Hjørring okt 41, kst overkir sst
april 44, 1' rskir sst juni 45, 1' rsl Amtssgh Grenå
marts 46, kst overl sst jan 47, overl sst fra juni 47.
-- Slægtslitt: J. Bidstrup: Stamtavle over Familien
Koefoed A og B, 1886-87.



Kofod, Ole Jørgen Bråg, f 23 april 24 i Maribo
(F: læge Svend Aage K.,
† 21 nov 55, og Eugenia
Maria Hagen). ~ 23 maj 48
i Kbh Birgit Nielsen, f 16
okt 24 på Frbg (F: rektor
Hans Willy N. og Oda Brest).
— St 42 Rønne, cand V 50
laud. — Fast kand Amtssgh
Rønne kir afd febr 50, tur-
nus RH (A og C) juni 50,
vikar 1' rsl Amtssgh Rønne
kir afd juni 51, underlæge
Forsvaret juli 51, fast kand
Amtssgh Rønne kir afd okt
51, rsl Forsvaret maj 52, assist læge Jakobshavn
sept 52, Dr Ingridis San Godthåb okt 54, prakt
Rønne fra jan 56. — Slægtslitt: J. Bidstrup: Stam-
tavle over Familien Koefoed, 1886.



Kofod, Ole, f 19 maj 30 i Skjern (F: lrs Kjeld
Nybrot K. og Ester Schmidt
Hansen). ~ 23 nov 53 i
Stockholm sygeplejerske Be-
reit Johanne Breivik, f 28
april 28 i Bergen (F: køb-
mand Nils Johannesen B.
og Marie Skare). — St 48
Herlufsholm, cand S 56 laud.
— Turnus Amtssgh Brønders-
lev fra okt 56. — Slægts-
litt: J. Bidstrup: Stamtavle
over Familien Koefoed A og
B, 1886-87.



† **Kofod, Svend Aage**, f 8 jan 1896 på Frbg, † 21
nov 55 (F: rådsform Axel
Bråg K. og Johanne Magda-
lene Lucie Bruhn). ~ 8 juni
23 i Kbh sygepl Eugenia
Maria Hagen, f 18 april 92
i Rusland (F: godsinsp Mou-
rids Bernhard H. og Rosa-
lie Kappel). — St 14 Or-
drup, cand S 21 laud. —
2' rsl Horsens Komm Hosp
aug 21, rsl Amtssgh Rud-
købing okt 22, Maribo Amts-
sgh marts 24, 2' rsl Århus
Komm Hosp kir afd okt 25,
ekstraord turnusbevis, prakt Rønne fra juli 27,



skolelæge 44 - 49. — Medl best Bornholms Lkf 38, form 50, medl landsudv 54. Form DrK Bornholm og medl hovedbestyrelsen 46. — MTKha 46, DrKM 51. — Slægtsliitt: J. Bidstrup: Stamtavle over Familien Koefoed, 1886.

Kofoed, Johan Conrad Munch, f 21 maj 1899 i Akirkeby (F: sparekassedit Christian Munch K. og Karoline Hansen). ~ 13 juni 31 i Odense Julie Mathilde Prahl, f 18 nov 99. — St 17 Rønne, cand V 26 laud, embedslægeeks 31. — Kand Odense Amtssgh med afd febr 26, sst kir afd juli 26, rsl Amtssgh Rønne okt 27, turnus BBH (A og C) dec 28 - nov 29, prakt Havdrup okt 31, jernbane-læge, prakt Nakskov fra juni 33, kredslæge Vest-lolland fra aug 34, læge Epidemisgh Nakskov fra aug 34. — Slægtsliitt: J. Bidstrup: Stamtavle over Familien Koefoed A og B, 1886-87.

Kofoed, Svend Edvard, f 20 juni 1897 i Allinge (F: kommlærer Johan Peter K. og Manna Sonne Hansen). ~ 20 juni 22 i Rønne Thora Adelheid Andersen, f 24 marts 1900 i Kbh (F: stationsforst Christian A. og Christine Hansen). — St 14 Rønne, cand S 21 laud, em-beds-lægeeks juni 29. — Kand Sindssygehosp Viborg aug 21, underlæge Søværnet nov 21, vikar april 22, kommlæge Sandø, Færøer-ne juli 22, turnus KH (III



og I) sept 25, rsl Centralsgh Holstebro sept 26, kst overl Dr Alexandrines Hosp Thorshavn aug 28, kst kredslæge Hellum-Hindsted og sghlæge Amtssgh Terndrup okt 28 - jan 29, 1' rsl Nyborg Bysgh juni 29, kredslæge Norderøerne og overlæge Klaksvig komm Sgh juli 31, amtslæge Bornholm fra jan 40. — Forf af: 40 Dage. Uddrag af Amtslægens Dagbog Maj - Juni 1945, 50. — R* 50. — Slægtsliitt: J. Bidstrup: Stamtavle over Familien Koefoed A og B, 1886-87; O. E. Sonne: Lauegaards-Familien og den deri indgiftede Slægt, 4 udg 1940.

† **Kofoed, Eli Vibeke** Windfeld, f 25 aug 25 i Alborg, † 16 sept 55 (F: generalmajor Axel Storch og Elisabeth Windfeld Hansen). ~ 1° Tryde; 2° 5 okt 54 i Vedbæk dispachør cand jur Erik Kofoed, f 24 dec 21 i Kbh (F: fuldmægtig Vilhelm Adolf K. og Meta Marie Carlsen). — St 43 Øregård, cand S 51 laud. — Turnus Statshosp Sønderborg sept 51, kand sst gynækol afd sept - dec 52, vikar Militærhosp kir afd febr 53, kand Centralsgh Slagelse kir afd april 53 - sept 54.



Kofoed Jensen, Poul, f 18 april 1892 i Kbh (F: inspektør Hans Christian J. og Ingeborg Johansen). ~ 4 juni 21 i Korsør Paula Erika Breum, f 29 maj 94 i Strib (F: dampfærgekaptajn Jens Christian B. og Johanne Eriksen). — St 10 Østersøgade, cand V 21 laud I. — Rsl Silkeborg Bad maj 21, Amtssgh Lemvig og aman Lemvig okt 21, prakt Bække april 22, prakt Århus fra febr 31, leder luftværn Sor-teringsstat II 40 - 45. — Medl



Århus Lkf sygek og komm udv 33 - 43, form 38 - 43, medl jysk centraludv 38 - 43 og 46, repr DadL jan 41, form Århus Lkf 44 - 48, medl DadL takst-udv 45, hovedbest 48 - 54, form medicinudv dec 51, medl Lkf for Århus og Omegns voldgiftsret 56. Form sundhedskomm 26 - 31. — R* 54.

Kofoed Rømer, se Rømer.

* **Koksvig, Tore**, f 15 dec 25 i Oslo (F: hovedkasserer Ole Andreas K. og Martha Johanne Skjold). — St 44 Oslo, cand V 53 laud. — i Norge.

Kolbye, Johan Hellan, f 2 dec 06 i Odense (F: bankrevisor Anders Christensen K. og Anna Marie Nielsen). ~ 7 nov 46 på Langesø skuespillerinden Grethe Carlsen, f 4 dec 17 i Kbh (F: teaterdir Carl Peter C. og Margrethe Emilie Frederiksen). — St 25 Odense, cand V 33 laud. — Vikar marts 33, skibslæge ØK maj 33, vikar Amtssgh Sæby pr Høng nov 33, sur-num kand KH røntgenafd jan 34, kand Sct Elis Hosp med afd febr - juli 34, skibslæge DFDS okt 34, kand Sct Elis Hosp kir afd jan 35, 1' rsl Øresundshosp Helsingør okt 35, prakt Odense fra okt 36, rsl Hæren febr 37. — Form Odense Lgf 50. Form H C Andersen Samf Odense 46.



Koldborg, Carl Christian, f 11 marts 1891 i Ringkøbing (F: manufakturhdrl Christen K. og Jensine Kirstine Iversen). — Apotekerdiscipel 9 mdr, st 10 Ribe, cand V 17 laud, specialiseret 26 (kirurgi og gynækologi). — Kand Sct Jos Hosp Århus jan 14; rsl Sorø Amtssgh febr 17, vikar kand Frbg Hosp (A) april 18, vikar S 18, kand Kbh Amtssgh F okt 18, turnus KH (II og V) okt 19, fg 2' rsl Frbg Hosp (B) okt 20, 1' rskir Viborg Amtssgh marts 21, kand RH fødeafd A okt 25, sst (H) okt 26, kst sghlæge Amtssgh Ringkøbing april 27, fast sst april 28, overl sst april 34 - febr 55, privat sst. — Studierejser.



Kolland, Karl Henry, f 11 marts 19 i Arrild (F: missionær Anders Andersen og Henriette Wilhelmine Schultz) (nvf 44). ~ 27 maj 46 i Hellerup tandtekniker Vibeke Windfeldt, f 20 april 24 i Lime (F: forpagter Jørgen Bang W. og Petra Jørgine Pedersen). — St 37 Haderslev, cand S 44 haud I. — Vikar turnuskand Vejle Amtssgh juli-dec 44, turnus Amtssgh Skive febr 45, vikar Nykøbing M Sgh jan 46, kand Sindssygehosp Augustenborg febr 46, till rsl Hæren marts 46; rsl Sindssygehosp Augustenborg aug 46, vikar aug 47, kand Abenrå komm Sgh sept 47, 2' rsl Akirkeby Sgh aug 48, Amtssgh Brørup aug 49, prakt Over Jerstal fra juni 50.



Kolster, Jan Preben, f 23 juli 18 i Alborg (F: skibsfører Marius Anton K. og Alba Elisabeth Pedersen). ~ 15 juni 44 i Skodborg Anne Marie Hansen, f 25 maj 20 i Skodborg (F: gårdejer Andreas H. og Gertrud Buhl). — St 37 Schneekloth, cand S 45 haud I. — Turnus Abenrå komm Sgh sept 45, kand sst sept 46, 2' rsl Amtssgh Terndrup okt 48, prakt Støvring nov 49, skibslæge hvalfangereks okt 54 - maj 55 og okt 55 - maj 56, prakt Haderslev fra juli 56.



Kolstrup, Aksel, f 17 maj 20 i Horsens (F: skoleinsp Niels Ebbe K. og Maja Akseline Valborg Madsen). ~ 12 juli 47 i Hamar, Norge sygegymnast Alli Bøgh Halmer, f 12 dec 22 i Kvikne, Norge (F: provst Ernst H. og tandlæge Laura Bøgh Fretheim). — St 39 Birkerød, cand S 47 laud. — Vikar, turnus Amtssgh Kolding okt 47, ITC okt 48, vikar distr læge Thule juni 49, kand Thisted Amtssgh kir afd okt 50, Maribo Amtssgh med afd okt 51, aman Fjerritslev aug 52, prakt Nors fra jan 54.



Kolters, Sven Erik, f 7 okt 23 i Kbh (F: civiling Felix Peter Christian Petersen og Anne Møller) (nvf 44). ~ 11 febr 50 i Kbh sygepl Kirsten Helbo Petersen, f 15 febr 24 på Frbg (F: overmekaniker Aage P. og Sofie Helbo). — St 42 Rungsted, cand V 50 laud. — Kand Korsør Sgh febr 50, turnus Amtssgh Gentofte (B og A) maj 50, kand Sorø Amtssgh maj 51, Centralssgh Hillerød kir afd sept 52, sst øre-næse-halsafd sept 53, 1' rsl Amtssgh Frederiksværk fra nov 53. — Tidsskr art.



Kongsdal Jensen, Jens, se Jensen.

Kongsmark, Harry Langebek, f 20 juni 1887 i Kbh (F: fabrikant, cand pharm Frederik Wilhelm Langebek Petersen og Victoria Abeline Jensen) (nvf 09). ~ 28 dec 22 på Frbg Helfred Louise Aarestrup Smith, f 8 maj 89 i Tvis (F: proprietær Søren Peter S. og Thora Benedikte Lund). — Arkitektstudier, st 08 priv, tandlægeeks Kiel 30, dr med Kiel 31, d jus pract febr 48. — Turnus med klin og kir hosp Ansharhaus Kiel 30, skibslæge ØK 31, leder faderens medicinaifabrik 32 - 34, skibslæge ØK, havnelæge Færingerværk 37, skibslæge ØK 37 - 40, Canadian National Steamship Montreal april 40 - juli 41, assist læge Juli-anehåb okt 41, læge Nanortalik april 42, fg distr læge Holsteinsborg juni 44, skibslæge Disko 45 - 46, ØK marts 46, vikar kand Spangsbjerg San okt 46, Skørping San febr - april 47, læge DRK tub arbejde Polen sept 47 - jan 48, vikar kand Skørping San marts 48, skibslæge Johnson Line maj 48, vikar underlækare Sidsjöns Sjukh Sundsvall sept 48, skibslæge Johnson Line nov 48 - juni 49, 2' rsl Vejlefjord San okt 49, vikar kand Krabbesholm San jan - marts 50, vikar underlækare Orup San, Skåne maj 50, skibslæge Johnson Line juni 50, rsl Tub Hosp Thorshavn aug - dec 51, vikar 2' rsl Sindssygehosp Vedsted febr - marts 52, vikar kand Sct Hans Hosp (B) juni 52, kand Filadelfia sept 52 - maj 53, Avnstrup San juli 53, skibslæge Kgl Grønlandske Handel i maj 54, helårskand Sct Hans Hosp Boserup juli 54, vikar kand sst juli 56, kand Sandnessjøen Fylkessykeh, Norge fra febr 57.



Kongstad Rasmussen, Poul Emil, f 12 sept 19 i Odense (F: prokurist Anton Nikolai R. og Petra Lorentze Petersen). ~ 10 febr 46 i Maribo Inga Schnakenburg, f 1 okt 24 i Kbh (F: direktør, civiling Otto August S. og Sara Elise Helga Holbech-Madsen). — St 38 Ø Borgerdyd, cand V 46 laud. — Assist RK Klin Oslo marts 46, turnus Amtssgh Gentofte (B og A) maj 46, 2' rsl Dr Alexandrines Hosp Thorshavn maj 47, kand Amtssgh Køge sept 48, kand BBH (A) 49, prakt Nykøbing F fra 50, idrætslæge 55, læge erhvervsvejledningen Nykøbing F 55.



Kongsted Sørensen, Halfdan, f 10 marts 1896 i Jelling (F: biskop Hans Sophus S. og Julie Sophie Kongsted). ~ 2 jan 26 i Nørup Alma Tybjerg, f 7 april 04 i St Brøndum (F: købmand Kristoffer T. og Signe Nielsen). — St 15 Århus, cand S 23 laud. — Vikar juli 23, 2' rsl Kellerske Andssvageanst Bredning sept 23, rsl Amtssgh Frederikssund aug 24, prakt Skibby fra marts 26, jernbanelæge 28, læge Skibby Op-tagelseshj og Hornsherrød Forsørgelsesanst.



Kongstorp, Tove Elsebeth, f 10 juli 23 i Abyhøj (F: oberstløjtnant Lauge Thygesen K. og Eli Vibeke Augusta Lund). — St 43 Århus, cand V 56 laud Århus. Turnus Amtssgh Kolding april 56.



Konnerup, Frederik, f 24 april 18 i V. Bølle pr Gedsted (F: købmand Valdemar K. og Ane Kathrine Andersen). ~ 5 april 47 i Fredericia lab assist Tove Schmidt, f 29 juni 23 i Fredericia (F: slagtermstr Arthur Heinrich S. og Erna Julie Fangel). — St 37 Rungsted, cand V 46 laud I, speciallægeaut 54 (oftalmologi). — Vikar Arup Tub Hosp april 46, turnus Amtssgh Næstved aug 46, 2' rsl Amtssgh Store-Heddinge aug 47,

surnum kand RH (E) okt 48, sst neurol afd jan 49, assist Sct Ansgar klin og dr med A. Beyer Åbenrå april 49, 2' rsl Centralssgh Hjørring øjenafd febr 51, till assist overl dr med Fledelius febr 51; 1' rsl Centralssgh Hjørring øjenafd febr 53, kand Sct Jos Hosp Odense sept 53, prakt speciallæge Frederikshavn fra sept 54.

Konstmann Meier, Carl Heinz, f 2 jan 18 i Broderup pr Tinglev (F: amtsrat Carl Wilhelm M. og Marie Elise Konstmann). ~ 5 maj 56 i Stege sygepl Ida Margrethe Borum, f 20 april 29 i Gentofte (F: grosserer William Adolph B. og Fritze Sophie Andrea Honnens de Lichtenberg). — St 37 Berlin-Steglitz, studerede Berlin, Königsberg, Freiburg, Graz, Heidelberg og Danzig, med eks 45 og V 47 Kiel, dr med 51 Hamburg, d til-

lægseks nov 54. — Kand Marinela Flensborg-Mürwik kir afd og Krankenh sst kir afd maj 45, kand sst med afd jan 46, D Sundhedstj Flensborg med afd maj 47, sst pædiatr afd april 48, aman dermatolog Åbenrå maj - juli 49, surnum kand RH (H) sept 49, kand D Sundhedstj Flensborg pædiatr afd dec 49, sst med afd febr 50, Univ hautklin Hamburg nov 50, D Sundhedstj Flensborg med afd maj 51, Radiumstat Århus nov 51, vikar underlækare Örebro Centralas dermatol afd juli 52, kand D Sundhedstj Flensborg med afd okt 52, sst pædiatr afd jan 53, vikar Marselisborg Hosp dermatol afd april 53, 2' rsl Amtssgh Give sept 53, Viborg Amtssgh radiol afd okt 54, kand Finseninst dermatol afd fra juni 55.

Kopp, Heinrich, f 23 juni 20 i Skærbæk (F: overpakkstr Heinrich Johannes K. og Kathrine Marie Petersen). — St 39 Ålborg, cand V 48 laud. — Vikar kand Ålborg Amtssgh febr 48, Filadelfia psyk afd april 48, turnus Århus Amtssgh maj 48, vikar sst med afd maj 49, kand Thisted Amtssgh med afd okt 49, vikar Århus Amtssgh med afd april 50, Marselisborg Hosp med-epid afd juli 50, kand sst dermato-venerol afd nov

50, vikar Odense Amtssgh neurol afd maj - aug 52, assist Kamillianerklin Ålborg hudafd okt 52, halvårskand RH (H) jan 54, helårskand Finseninst hudafd nov 54, assist sst fra juni 55.



Koppel, Marie Sophie, f 3 nov 24 i Ravsted (F: dyrlæge Andreas Andresen og Sophie Emilie Jendresen). ~ 6 marts 55 i Kusmark, Sverige læge Rudolf K., f 2 jan 20 i Halleim, Østrig (F: statstjenestemand Vincent Emil K. og Johanna Stephan). — St 43 Tønder, cand S 51 laud. — Turnus Århus Komm Hosp juli 51, vikar Dr Alexandrines Hosp Thorshavn juli 52, skibslæge Grønland sept 52, vikar kand Vejle Amtssgh

kir afd nov 52, underlækare Sct Birgittas Sjukh Vadstena febr 53, skibslæge Grønland maj 53, underlækare Sidsjöens Sjukh Sundsvall juni 53 - marts 54; forskellige ansættelser, t f underlækare Las Örnköldsvik.



Koppelhus, Mogens, f 25 april 18 i Kbh (F: lab mester Univ Robert Hansen og Carla Emilie Frantzen) (nvf). ~ 2 nov 50 i Kbh Mimi Leicht, f 16 nov 30 i Kbh (F: overregissør Kgl Teater Georg L. og koncertsangerinde Agnes Andersen). — St 37 V Borgerdyd, cand S 49 laud I. — Kontorist 2 år. Vikar Amtssgh Storehedinge juli 49, turnus Frbg Hosp jan 50, fast kand sst (A) jan 51, BBH (E) jan 52, aman Storehedinge, Nakskov og Kbh,

assist læge D Dampskibsrøderiforen lægekantor jan - juli 53, till kand Frbg Hosp røntgen- og lysafd maj 53; vikar 2' rsl sst maj 54 - juli 55, natlægevagt Kbh 53 - 55, læge Samv Sygek Kbh fra april 55.



* **Korbo, Ole Gregers**, f 20 sept 23 i Kbh (F: frisørstr Olaf Hjalmar K. og Gertrud Sørensen). — St 43 Christianshavn, cand S 50 laud. — Turnus Sundby Hosp sept 50, kand sst kir afd aug 51, aman Aulum St marts 53, prakt sst fra okt 54.

* **Korn Hansen, Jørn**, f 4 juli 24 i Roskilde (F: redaktør Mads Christian H. og Helga Elisabeth Schrøder). — St 44 Nykøbing M, cand V 55 haud I. — I Sverige.

Korner, Bent Frank, f 24 dec 20 i Kbh (F: grosserer Oskar Theodor K. og Rosa Goldschmidt). ~ 30 dec 54 på Frbg lab assist Jonna Inge Schmidt, f 21 sept 31 i Kbh (F: maskinchef Axel Johannes S. og Anna Else Wilhelmson). — St 39 Schneckloth, cand V 47 laud.



— Turnus Amtssgh Gentofte (F og H) april 47, vikar turnuskand sst (F) april 48, vikar Hvidbjerg maj 48, skibslæge Johnson Line aug 48, vikar turnuskand Centralsgh Holbæk med afd nov 48, vikar kand Sindsygehosp Nykøbing S dec 48, Militærhosp med afd jan 49, vikar 2' rsl Centralsgh Holbæk med afd febr 49, halvårskand Frbg Hosp (E) marts 49, skibslæge Johnson Line aug 49, vikar kand Nørre Hosp børneafd nov 49, Dr Louises Børnehosp dec 49, kand Børnehosp Martinsvej jan 50, kand Blegd Hosp epid afd sept 50, Frbg Hosp (D) juni 51, Rudolph Børghs Hosp dec 51, heldagsassist Seruminst fra juni 52. — Tidsskr art om antibiotica.

Kornerup, Ebbe, f 1 febr 17 på Frbg (F: murer-mstr Einar K. og Johanne Louise Raffenberg). ~ 3 febr 45 i Kbh Agnes Wig-gie Gross, f 16 dec 19 i Kbh (F: kvartermstr Mari-nen Aksel Olaf G. og Ellen Sophie Caroline Hollensted Petersen). — St 36 Frbg, cand V 45 haud I. — Tur-nus Amtssgh Gentofte (F og H) marts 45, rsl Hæren marts 46, kand Frbg Hosp gynækol afd juni 46 - maj 47, KH (V) juli 47, assist



ssst røntgenafd juli 48, kand BBH røntgenafd nov 48, till rsl Hæren marts 49; kand RH fødeafd B juni 49, vikar Ortopæd Hosp (II) jan 50, assist KH kir poliklin febr 50, Frbg Hosp patol inst juni 50, vikar kand RH (G) maj 51, prakt Bagsværd fra sept 51; till tilsynsf læge Godthåb sogns menig-hedsbørnehave fra sept 47. — Slægtslitt: F. Jürgens- og P. Hennings: Biografisk Slægtsregister over de indbyrdes beslægtede Familier Sangaard, Buntzen, Koch og Jürgensen . . ., 1910; N. C. Christensen: Stamtavle over Købmand i Roskilde Peder Kornerups Efterkommere, 1913; mødrene: O. M. Giersing: Stamtavle over Efterkommerne af Bernhard Hagen og Ane Margrethe Cölliner, 1884; samme: Stamtavle over Efterkommerne af Peder Pedersen Malling og Charlotte Hylleberg Storm, 1884; Ebbe Kornerup: Slægten Raffenberg og Grønlund, 1942 (dupl.).

Kornerup, Valdemar Bruun, f 21 dec 09 på Frbg (F: kreditforeningsdir Hans Jacob Bruun K. og Emma Emilie Oline Pagh). ~ 4 maj 39 i Boeslunde Anna Margrethe (Pippe) Ettrup, f 5 sept 09 i Boeslunde (F: vognmand Valdemar E. og Holtine Rasmine Rasmus-sen). — St 28 Sorø, cand V 36 haud I, dr med 48 (Fam-iliær Hypercholesterolæmi og Xanthomatose. Kli-niske og konstitutionstypolo-giske Studier over Se-rums Indhold af Cholesterol, Totalfedt og Lipoid-fosfor hos normale og hos Familier med Xantho-matose), speciallægeaut 49 (intern medicin, stof-skiftesygd), 53 (klinisk kemi og laboratorietechnik).



— Turnus RH (A og C) febr 36, skibslæge ØK febr 37, vikar juni - juli 37, rsl Sorø Amtssgh okt 37 - okt 38, vikar kand Øresundshosp jan 39, kand Frbg Hosp (B) febr 39, till assist KH patol inst; vikar klin assist Arhus Univ med klin Arhus Komm Hosp okt 40, kand Arhus Komm Hosp børneafd jan 44, 2' rsl Marselisborg Hosp epid afd jan 45, Arhus Komm Hosp (C) jan 47, 1' rsl Statshosp Sønderborg med afd juli 48, vidensk assist Finsen-inst centrallab april 53, till midlertidig sessionslæge Kbh sept 53, overl Amtssgh Varde med afd fra april 55. — Repr FayL 50 - 52. — Forf af: disp, 48; tidsskr art om kliniske, biokemiske og hæmatol emner. — Slægtslitt: N. C. Christensen: Stamtavle over Købmand i Roskilde Peder Kornerups Efterkommere, 1913.

Kornum, Axel Christen, f 30 aug 16 i Farsø (F: gårdejer Søren K. og Anna Olivia Katrine Petersen). ~ 22 juli 47 i Viborg Henny Risager Larsen, f 9 sept 25 i Viborg (F: grosserer Niels Rudolf L. og Agnes Kristine Jensen). — St 36 Marselis-borg, cand S 47 laud. — Turnus Centralsgh Slagelse aug 47, helårskand Amtssgh Kalundborg aug 48, till rsl Hæren aug 49; helårs-kand Sorø Amtssgh okt 49, 1' rsl Folkekur Hald okt 50, prakt Viborg fra jan 53, till rsl Hæren juni 54 og idrætslæge Viborg nov 55.



Korsbjerg, Peter Aksel, f 31 dec 1887 i Esby pr

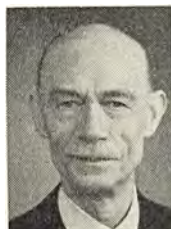

Knebel (F: købmand Jacob Peter K. og Kathrine Jensen). ~ 6 nov 20 i Kbh Ellen Margrethe Rasmussen, f 21 okt 92 i Randers (F: Andreas R. og Emma Christine Schjønning), æ opl 13 juni 47. — St 06 Marselis-borg, cand S 13 haud I, spe-cialistanerk 20 (dermatologi). — Rsl Sct Hans Hosp okt 13, Amtssgh Varde april 14, rsl Hæren aug 14, Garn Sgh dermatol service nov 15 - juli 16, till turnus Balders Hosp og Sundby Hosp

jan 16; rsl Garn Sgh dermatol service jan 17 - febr 18, kand RH (H) juni 18, Frbg Hosp (C) nov 18, Rud Berghs Hosp maj 19, fast kand sst nov 19 - okt 20, leder dermatol klin Soerabaya Java maj 21, kand Finseninst dermatol afd juni 24, Blegd Hosp febr - maj 25, rsl Rud Berghs Hosp aug 25 - okt 30, till prakt speciallæge Kbh fra nov 25; kst komm venerolog sept 29, fast ansat juni 30.



Korsgaard, Julie Ettrup, f 11 marts 12 i Skive (F: sagfører Jens Sofus Petersen og Signe Dorothea Faar-toft). ~ 26 juli 36 i Skive ekspeditionssekr, cand jur Jeppe K., f 5 jan 11 i Al-slev pr Varde (F: tømrer-mstr Niels K. og Magdalene Sørensen). — St 30 Viborg, cand S 37 laud. — Turnus Amtssgh Gentofte sept 37 - aug 38, BBH (E) april 39, kand KH psyk afd juni - aug 39 og dec 39, Finseninst med ambulat marts 40, sst med afd juni - juli 41, vikar kommlæge Anhold sept 41, Finseninst dermatol afd dec 41, sst røntgenafd juni 42; prakt Gentofte fra jan 41.

Korsgaard Andersen, Jens, f 23 juni 08 i Nykøbing M (F: gårdejer Jeppe A. og Jensine Johanne Øster-gaard). ~ 4 juli 37 i Kbh Esther Emilie Christoffe-sen, f 3 febr 08 i Kbh (F: handelsgartn Hans C. og Johanne Bodil Margrethe Nielsen). — St 31 priv, cand S 38 laud. — Turnus Amtssgh Rønne sept 38, vikariater sept 39, aman Åkirkeby nov 39, prakt sst fra april 42, till visit læge jan 44, læge Østifternes



Andssvageanst Strøbyhus jan 44, skolelæge 44 - 47. — Medl sundhedskomm 46, form 55.

Korsgaard Christensen, Laurids, f 30 marts 19 i Ulfborg, (F: kreaturhdr Anders C. og Ane Kristine Kjærgaard). — ~ 16 maj 48 i Skovshoved laboratorie-assist Ella Kirstine Wainø Andersen, f 30 aug 27 i Skovshoved (F: grosserer Theodor Marius A. og Ella Wainø Larsen). — St 38 Rungsted, cand S 45 præ, dr med 52 (Denaturation and enzymatic hydrolysis of Lactoglobulin with some observations on the hydro-lysis of egg albumin), speciallægeaut 56 (med sygd). — Turnus Amtssgh Gentofte (F og H) okt 45, friv assist Carlsberglab kem afd nov 46, kand Amtssgh Gentofte (F) 49 - 50, 2' rsl sst 50 - 53, kand RH neuromed afd april 53, sst (H) okt 53,



Blegd Hosp med-epid afd febr 54, Dr Louises Bør-nehosp maj 54, 1' rsl Amtssgh Gentofte (F) nov 54, sst (C) fra nov 55, till midlert sessionslæge fra sept 56. — Forf af disp 52; tidsskr art om biokem emner.

Koudahl, Gunner, f 22 febr 29 i Kbh (F: cand polyt Bertel Kristensen K. og cand pharm Karen Augusta Christensen). — St 48 Lyngby, cand V 56 laud. — Turnus Amtssgh Gentofte (B og A) fra maj 56.



Krabbe, Edith, f 4 marts 12 på Frbg (F: overl dr med Knud K. og cand jur Thora Agnete Hindenburg). ~ 11 maj 35 i Kbh hrs Poul Einar Behrendt-Poulsen, f 28 maj 09 i Kbh (F: højeste-steretsdommer Poul Chris-tian Poulsen og Fanny Behrendt). — St 31 Nørre Gymn, cand V 39 laud, em-bedslægeeks 50. — Turnus RH (B og D) juli 39 - juni 40, vikar, kand Frbg Hosp (E) sept 42 - juni 43, vikar, assist Børneplejestat maj 44, Børnehosp Fuglebakken dec 44 - maj 45, kand Børnehosp Martinsvej nov 45, Nørre Hosp børne-afd april 46, sst med afd maj 47, leder sst børneafd 3 mdr E 48, vikar RH børnepsyk afd 6 mdr 49, sst psyk poliklin sept 50, halvårskand sst psyk afd febr 51 - febr 52, kand sst børnepsyk afd jan 53, 2' assist KH psyk poliklin maj 55, 1' assist sst fra juni 55. — Slægtslitt: Danmarks Adels Aarvog 1928.



Krabbe, Knud Haraldsen, f 3 marts 1885 på Frbg (F: prof, dr med Harald K., † 25 april 17, og Kristin Jóns-dóttir Guðmundsson). ~ 9 okt 09 i Kbh cand jur Thora Agnete Hindenburg, f 9 febr 83 i Kbh (F: hradv Arthur Leopold H. og Simonine (Ni-na) Petrine Holm). — St 02 Metropolitan, cand S 09 laud, dr med 15 (Histolo-giske Undersøgelser over corpus pineale), specialist- anerk 18 (neurologi). — Kand Sct Hans Hosp juli 10, till 2' assist Kbh Poliklin nerveafd dec 10 - marts 12; kand KH (VI) juli 11, till assist prof Christiansens klin aug 11 - juli 13; turnus KH (II og V) okt 11, till assist Univ psyk lab juni 12 - marts 13; kand KH (IV) okt 12, 1' assist Kbh Po-liklin nerveafd jan - aug 13, till kand KH (VI) april 13 og assist RH nervepoliklin 13 - 15; kand RH øjenafd april 14, sst børneafd sept 14 - febr 15,



assist KH (VI) april 15, rsl Sct Johs Stift (Nørre Hosp nov 15-febr 21, till chef Frbg Poliklin afd for nervesyg 18-20; 1' rsl KH (VI) dec 22, till kons nervesygd Invalidefors fond 22-27 og nervelege Rud Berghs Hosp 22-33; afdlaege KH nerveafd jan 28, till nervelege Sct Jos Hosp 31-55; overl KH neurop afd nov 33-marts 55, till neurop kons Sundhedsstyr 34; prakt speciallaege Kbh fra april 13. — Studierejser London 09-10, Paris 10, Lund 17 og talr gange senere, Paris, Amsterdam 20, Boston, New York, Philadelphia og Washington 24, Polen, USSR 28 (neurologi). — Dommer ved besaettelsen af docentur og prof Oslo Univ 49-53. Censorsuppl retsmed embeds-laegeeks 21, censor 28. Generalsekr III' internat neurologkongr Kbh 39. Medl best FayL 12-14, form Neurol Selsk 25-28, medl best D nervelegaers Org, Med Selsk Kbh 45-51. Medl Kbh Komm Pensioneringsraad 41-55. Medl best Grosserer Peter Kaee og Hustrus Legat 40. Medl best Studenterforen Radikale 03-05, Konversacia Esperantista Klubo 08-09, Traveller's Club Malmö 36. — Visit prof Reykjavik 49, Rio de Janeiro 50. Privatdoc 15-27 og 29-35. Red Acta psychiatrica et neurologica Scand 26, medred Confinia Neurologica, Excerpta Medica 46, Journ of Neuropath and Exp Neurol 50. Forf af: disp 15; A New Familial Infantile Form of Diffuse Brainsclerosis, 16, Les maladies des glandes endocrines, Paris 25; Las enfermedadas de las Glandulas Endocrinas, Barcelona, 26; Forelaesninger over Nervesygdomme, 27 (7 udg 52, spansk udg 29, engelsk 41); Drift og Moral, 36; Morphogenesis of the Brain in Reptiles, 39; Morphogenesis of the Brain in Lower Mammals, 42; Morphogenesis of the Brain in Rodentia, Prosimiae and Edentates, 44; La Lipomatose circoscrite multiple (s m Erik Bartels), 44; Nerveledelser og Vækstforstyrrelser i Barndommen, 47; Morphogenesis of the Brain in Hyracoidea, Ungulata, Carnivora and Pinnipedia, 47; Latinsk mikrogrammatik, 49 (2 udg s a); Morphogenesis of the Brain of Birds, 52; Sur l'Embryologie et ses relations avec la pathologie, Rio de Janeiro 53; Morphogenesis of the Brain in Struthio Camelus L, 56; Livserindringer 56; talr afh i Vidensk Selsk Biol Medd, tidsskr art og afh om neurop emner; medarb ved en række nordiske lære- og haendbøger. — Har modtaget Dr med Martin Salomonsens Legat 49, Ørelaege Valdemar Kleins og Læge Fru Kleins Legat 50. Korresp medl Société de Neurologie Paris 22, Philadelphia Neurol Soc 25, Societas Neurol Estoniensis 38, Soc d'Endocrinol 39, asoc medl Nord neurokir Foren 45, Korrespond medl Sv neurop Fören 46, Sv Läkaresällsk 46, Société Suisse de Neurol 49. Medl Kungl Fysiogr Sällsk i Lund 52, The Internat Panel of Corr Neurologists of National Multiple Sclerosis Soc 52. Æresmedl Société de Neurologie Paris, New York Neurol Soc 48, Amer Neurol Association 48, Amer Academy of Neurol 50, Amer Assoc of Neuropath 51, Nederlandsche Vereen voor Psych en Neurol 55, medstift og æresmedl Sociedad Española de Neurologia 49. Ærespraes Réunion Inaugural de la Sociedad Española de Neurol 49, vicepraes 4 internat neurologkongr Paris 49, praes ved sammes elektroencephalograf sektion, vicepraes 5 internat neuropkongr Lissabon 53, ærespraes 1' internat kongr neurop vidensk 57. Æresdoktor Lunds Univ 50, Karolinska Högsk Stockholm 51. Æresmedl Royal Soc of Med London 56. Vidensk Selsk guldmed 57. — (FÆL 5) (IF 2). — Slægtsliitt: Niðjatal Þorvaldur Böðvarssonar, 1913; Danmarks Adels Aarbog 1928.

Kraft, Jens Christian, f 21 maj 06 på Frbg (F: overl, dr med Ludvig K., † 3 aug 49, og Louise Ramm). ~ 14 marts 34 i Kbh Etie Kate Abrahamson, f 30 aug 08 i Kbh (F: ingeniør Sir Martin A. og Emma Hirschsprung). — St 25 Schneckloth, cand S 32 laud. — Kand Sundby Hosp kir afd nov 32, Silkeborg Bad maj 33, Frbg Hosp neurop afd sept 33, 2' rsl Folkekur Hald sept 34, ekstraord turnusbevis dec 34, kand Århus Komm Hosp



med afd okt 36, prakt Århus fra nov 37, jernbane-læge okt 43.

† **Kraft, Carl Ludvig**, f 25 aug 1860 i Kbh, † 3 aug 49 på Frbg (F: kommandør Johan Christian K. og Pauline Arnoldine Christiane Wolff). ~ 21 juni 05 i Græse Louise Ramm, f 25 juli 73 på Frbg (F: direktør, oberstløjtnant Peter Godtfred R. og Christiane Marie Wolff). — St 78 Metropolitan, stud polyt 1½ år, cand V 86 haud I, dr med 91 (Experimental-pathologische Studier over akut Peritonitis), specialistanerk 18 (kirurgi).



— Kand Alm Hosp febr-juni 86, KH nov 86, Frbg Hosp jan 89, till assist prof Howitz jan 89-marts 91; assist prosekter KH sept 91, rskir sst (I) dec 91, prosekter sst jan 96-maj 03, overkir Frbg Hosp (A) dec 03-marts 29, till læge Forsikr selsk Hafnia 05-38; prakt Kbh maj 96, privat fra 30. — Studierejser. — Medl kræftkomité 05, best Samf Vanf 08, landskom for radiumfond 08, best Pasteur Selsk, form D kir Selsk 12-14, Med Selsk Kbh 20-22. Medl kom til valg af censorer med eks 20, form 29, Århus Univ 38. Medl repr D Folkeforsikr anst 19, kontrolkomité Ulykkesforskr selsk D Phønix 17-46. — Forf af: disp 91; Lægeportrætter fra det 19. Aarhundrede, 31; tidsskr art især om underlivskir. — R* 22, DM 35, K* 40. (FÆL 5).

Krag, Jørgen, f 26 marts 07 i Struer (F: civiling, maskinbest DSB Conrad Margrethe Pouline Mathilde Hansen). ~ 4 juli 36 i Esbjerg sygepl Erna Beate Bugge, f 17 dec 12 i Thorning (F: gårdejer Jakob Christensen B. og Ane Margrethe Jensen). — St 25 Fredericia, cand V 33 laud. — Kand Sct Jos Hosp Esbjerg april 33, vikar Kbh Amtssgh F april 34, rsl Spangsbjerg San jun 34,



Vejle Amtssgh med afd dec 34, kand Amtssgh Gentofte maj 35, vikar okt 35, aman Esbjerg april 36, prakt Esbjerg fra jan 38. — Medl sygekudv og komm udv 49-51, medl best Esbjerg Lgf. — Tidsskr art. — Slægtsliitt: Slægtstavlesamlingen, 1931;

I. W. Hanssen: Nogle Optegnelser om Raadmand i Assens Jørgen Bangs Efterkommere, 1940; tillæg, 1948 (mødrene).

Krag, Peter Gotthold, f 7 okt 05 i Kbh (F: læge Mauritz Theodor K., † 9 marts 09, og Ida Adolfine Vilhelmine Julia da Costa Gad). ~ 19 marts 37 i Kbh fysioterapeut Kirsten Jytte Christensen, f 17 juli 13 i Alborg (F: overl Erik C., † 26 maj 24, og Ellen Hallager). — St 23 Ø Borgerdyd, cand S 30 præ. — Vikar Haderslev Amtssgh, friv assist Seruminst okt 30, assist sst marts 31, fg laborat sst serodiagn afd juni 34,



turnus KH (III) juni 35, leder Seruminst serodiagn afd marts 36, afdforst sst jan 37, medical officer WHO Genève febr 50, afdforst Seruminst serodiagn afd fra april 55. — Studierejser Stockholm 46, USA 48, 49 og 56. — Sekr 2' og 3' session WHO serol komité. — Slægtslitt: H. Hjorth-Nielsen og Albert Fabritius: Præste- og Landmandsslægten Krag (Kragh) (Personalhist Tidsskr), 1939; Ulf Gad: Præsteslægten Gad, 1930 (mødrene).

Kragballe, Niels Christian, f 25 juli 1875 i Kbh (F: kontorchef Ludvig Bager Nissen K. og Thora Emilie Johansen). ~ 26 maj 01 i Kbh Christine Nicolaisen, f 12 juli 55 på Agdrup pr Sulsted (F: rigsdagskasserer Hermann David N. og Juliane Marie Gleerup). — St 93 Ø Borgerdyd, stud jur til 95, cand S 1900 haud I, specialistanerk 18 (fysiurg). — Kand KH juli - sept 01, prakt Holsted 01, skibslæge DFDS marts 02, prakt



Odense 02 - 51, till rsl Hæren juli 06 - juli 08; privat Lyngby fra 51. — Studierejser Pastyan og Wien 28, Stockholm 29. — Slægtslitt: L. Kragballe: Stamtavle over Slægten Lemvig med de deri indgiftede Slægter, 1875.

Krage, Søren Johannes Petersen, f 23 april 1868 i Bjerre pr Bråskov (F: boelsmand Peter Mortensen og Ane Sørensdatter) (nvf 05). ~ 5 sept 99 i Kbh Elisa Augusta Frederikke Schultz, f 7 okt 75 i Kbh, † 18 okt 53 i Lillerød (F: fotograf Jens S. og Hanne Joelsson). — St 87 Horsens, stud zoologi, fysik og kemi til 89, cand V 95 haud I. — Prakt Skjold pr Horsens april 95, privat Lillerød okt 37, Hilerød fra juli 56. — Medl hovedbest DadL 28 - 34, medl jysk centraludv, medicinudv 32, form sst. Æresmedl Vejle og Skanderborg Lkf nov 37. — DadL hædersgave jan 45. — Art om jagt. — R* 32.



Kragelund, Ebbe Werner Huitfeldt, f 1 okt 27 i Kbh (F: lektor cand mag Hans Christian Aage K. og Ellen Marie Kirsten Andersen). ~ 16 sept 50 i Kbh kommlæreri Grethe Julie Eilertsen, f 19 juni 25 i Kbh (F: ingeniør William Edward E. og Inger Margrethe Johnsen). — St 45 Østersøgade, cand S 54 laud. — Vikar Amtssgh Esbønderup juli 54, turnus Amtssgh Gentofte (B og A) sept 54 - aug 55, rsl Hæren sept 55, hel-



årskand Finseninst kir afd dec 55, vidensk assist sst fra okt 36.

Kragelund, Svend Emil, f 15 dec 1895 i Hobro (F: sghlæge, dr med Anders Christian K., † 22 maj 17, og Cecilie Mathilde Rasmussen). ~ 28 april 34 i Viborg Esther Bech, f 21 aug 10 i Viborg (F: købmand Visti B. og Kristine Kristiansen). — St 13 Sorø, cand V 22 laud. — Kand Centralssgh Randers sept 18 - febr 19, Boserup San juni - okt 19; kand Sindssygehosp Middelfart febr 22, vikar juli 22, rsl Haderslev Sgh nov 22,



kand KH (VI) maj 23, rsl Amtssgh Næstved aug 23, kand Alm Hosp febr 25, Øresundshosp tub afd febr 26, prakt og jernbanelæge Helsingør febr 27 - jan 33, kand og 2' rsl Folkekur Hald marts 33, aman april 34, rsl Amtssgh Frederikssund sept 34, kst overl sst sept - dec 37, kand RH fødeafd B juni 39, kst overl Amtssgh Dronninglund aug 39, prakt sst fra febr 41. — Studierejse Paris 25.

Kragelund Jensen, Orla, f 7 febr 03 i Århus (F: prokurist Jens Christian J. og Antonia Schousen). ~ 1° 8 nov 34 i Århus Eina Eriksen, f 30 juni 14 i Randlev (F: rebslager Hans Christian E. og Boline Therkildsen), æ opl 44; 2° 22 okt 44 i Kbh Helfri Johannesen, f 21 jan 03 i Kbh (F: skræddermstr Christian J. og Ane Marie Nielsen). — St 23 Marselisborg, cand S 32 haud I. — Vikar rsl Århus Komm Hosp (B) juli 32, kand Følkekur Hald nov 32, vikar dec 32, vikar kand Århus Komm Hosp med afd febr 33, skibslæge ØK marts 33, vikar juli 33, turnus Århus Komm Hosp dec 33, prakt Møltrup nov 34, Mundelstrup fra marts 39.

Kragh, Else Rosenvold, f 4 sept 18 i Langå (F: stationsforst Kaj Ernst R. K. og Elna Hørllyk). ~ 30 okt 54 i Middelfart overvagt-mstr Karl Aage Rasmussen, f 15 juni 05 i Sindinge (F: husmand Rasmus R. og Gjertrud Larsen). — St 37 Marselisborg, cand S 45 haud I, speciallægeaut 56 (psykiatri). — Turnus Århus Amtssgh sept 45, kand Sindssygehosp Risskov sept 46, fg rsl sst febr 47, kand Hobro Sgh okt 47, Frbg Hosp (D) maj 48, vikar assist Finseninst lysambulat



maj 49, vikar Frbg Hosp (D) juni - aug 49 og nov 49 - marts 50, Amtssgh Roskilde med afd maj 50, kand sst okt 50, Psykopatanst Herstedvester okt 51, 2' rsl sst dec 51, vikar Frbg Hosp (N) juli 53, halvårskand sst aug 53, helårskand sst febr 54, 2' rsl Sindssygehosp Middelfart (K) juli 54, 1' rsl sst fra juli 55. — Tidsskr art.

Kragh, Inge Rostrup, f 4 april 10 i Århus (F: grosserer Niels Groes-Petersen og Dagmar Marie Givskov). ~ 14 dec 41 i Kbh overl, dr med Jens K. — St 28 Århus, cand S 41 haud I. — Korrespondent til 34. Turnus BBH (B og D) jan - nov 42, vikar. Bosat Kbh.



Kragh, Jens Rostrup, f 15 sept 1886 i Hobro (F: købmand Ulrik Kristian K. og Dorothea Christine Lassen). ~ 24 dec 41 i Kbh læge Inge K. — St 04 Ålborg, cand V 11 laud, specialist-amerik (oto-laryngologi) 18, dr med 21 (Tuberkulosedivertikler i Spiserøret (saa kaldte Traktionsdivertikler)). — Kand Amtssgh Assens febr - maj 11, rsl Søværnet okt 11 - sept 13; turnus KH (III og I) maj 12, 2' assist Kbh Poliklin otol afd april 13 - april 14, till kand Blegd Hosp sept 13; kand RH otol afd april 14, klin assist sst og kand Sct Jos Hosp otol afd okt 14, 2' assist RH otol afd okt 16, 1' assist sst okt 18 - sept 22, rsl Søværnet og leder Marinehosp otol klin aug 24 - nov 28, assist Militærhosp otol afd jan 30 - dec 35, chef Frbg Poliklin otol afd okt 33, overl Hæren og chef Militærhosp otol afd april 36 - sept 51; prakt Kbh fra 18. — Accessit Univ prisopg 16. Forf af: disp, 21; tidsskr art om allergisk rhinitis. — Form D otolaryngologisk Selsk 41 - 43. — R* 50.



Kragh Jensen, Ida Marie, f 19 aug 23 i Maribo (F: gårdejer Harald J. og Kristine Kragh). — St 42 Nakskov, cand V 50 laud. — Turnus Århus Amtssgh maj 50, vikar kand sst kir afd maj 51, sst med afd sept 51, kand Saksøbing Sgh okt 51, vikar kand sst okt 52, kand Kalundborg Sgh dec 52, vikar kand Statshosp Sønderborg med afd dec 53, aman Gram fra juni 54.



Kragsberger, Carl Kristian, f 12 marts 1884 i Klank pr Galten (F: skovrider Jens Peder Møller og Marie Sofie Helene von Rømehild) (nvf fra Kragh-Møller 26). ~ 20 juli 26 i Slagslunde Margrethe (Grethe) Louise Bertha Bang-Rasmussen, f 7 febr 1900 i Kbh (F: købmand Carl B.-R. og Olga Johanne Christensen). — St 02 Efterslægt, cand V 11 haud I. — Aman jan 11, kst distrlæge aug - sept 11, kand Frbg Hosp (A) 12, rsl



Søværnet april 12, Garn Sgh service III maj 12, Frbg Hosp tub afd jan 13 - marts 14, sst psyk afd maj 14, kand sst dermatol afd sept 14, assist RH massageafd aug - okt 14, turnus Øresundshosp og Sct Jos Hosp febr 15, fg rsl Finsenin st klin indre sygd febr - okt 16, 2' rsl KH (II) jan 17, assist Marthahj børnepoliklin marts 18, Øresundshosp tub afd juni 18 - okt 19, fg rsl sst febr - april 20, skibslæge DFDS aug 23 og maj - juni 29; prakt Frbg fra juni 12. — Talrige studierejser.

Kralund, Grete, f 9 juni 09 i Frederikshavn (F: manufakturhdr Georg K. og Helga Rikard-Petersen). St 28 Hjørring, cand S 40 laud, embedslægeeks S 44, speciallægeaut 50 (psykiatri). — Handelsudd. Turnus Centralsgh Hjørring sept 40, surnum Dr Louises Børnehosp sept 41, kand Sindssygehosp Nykøbing S jan - juli 42, vikar sept 42, vikar overl Amtssgh Give jan - marts 43, vikar Finsenin st dermatol afd juni 43, Frbg Hosp epid afd okt 43 - jan 44, vikar, kand Frbg Hosp (D) okt 44, rsl Filadelfia nov 45, Århus Komm Hosp neurol afd 49, vikar afdlæge Sindssygehosp Nykøbing S jan 50, 1' rsl Sct Hans Hosp (A) april 51, afdlæge Andsvageanst Rødbygård fra marts 54.



Kramer Jakobsen, Leif, f 17 sept 30 i Kbh (F: varmemstr Karl K. J. og tilskærerske Emma Sofie Birgitte Ekelund). ~ 15 juni 56 i Kbh børnehavelærerinde Ulla Jensen, f 12 dec 32 i Gentofte (F: vognmand Taxa Edvin Martin Ingvard J. og Edel Kristine Pedersen). — St 49 Efterslægtsselsk, cand S 56 laud. — Ansat Högbo Centralsan Falun, Sverige, sept - okt 53, Ålborg Amtssgh tub afd og Tub Stat juni - aug 54, extraläkare Högbo Centralsan, Falun, Sverige juni 56, klinicist Kbh Komm Fødeklin Martinsvej okt 56, turnus Centralsgh Hjørring fra nov 56.



† **Kramer-Petersen, Hans Magnus**, f 14 april 1873



i Vordingborg, † 30 okt 50 (F: prokurator Carl Ferdinand P. og Jacobine Analie Kramer). ~ 1° 27 dec 03 i Ribe Emilie Mathilde Vilhelmine Nors, f 9 april 70 i Ribe (F: direktør Agerbeck Rudolf N. og Sophie Schmidt), æ opl 22; 2° 6 okt 22 i Kbh Asta Johanne Amalie Charlotte Albrechtsen, f Kalom, f 16 dec 84 i Kbh (F: manufakturhdir Lauritz K. og Vilhelma (Wille)

Friederichs). — St 92 Roskilde, cand V 1900 haud I, specialistanerk 18 (intern medicin, mave- og tarmsygd). — Vikar, kst kand KH april 01, kand Sindssygehos Risskov juni 01, turnus KH okt 01 - aug 03, till assist Kbh Poliklin april - nov 02, rsl Søværnet febr - sept 03, prakt specialist Århus fra maj 04, privatklin 08, leder Århus Poliklin med sygd april 05 - jan 10. — Studierejser Heidelberg 03 - 04, 06, 08, 10 og 11 (Fordøjelsessygd og patol anatomi). — Medl best Århus Musikforen 27 - 42, form 37 - 42. Medl best Alliance française 31 - 35 og 38 - 40, medstift og medl best Århus Byorkester, medl repr Århus Teater 36. — Tidsskr art om fordøjelsessygd. — R* 38. (CHL 5) (FOA).

Kramp, Jørgen Lassenius, f 19 okt 15 på Frbg (F: museumsbest, dr phil Paul Lassenius K. og Marie Bolette Blædel). ~ 1° 13 april



38 i Ordrup Gerda Margrethe Knauer, f 23 april 15 i Kbh (F: repræsentant Carl Horn von K. og Rigmor Fernande Michelsen), æ opl 26 nov 51; 2° 5 jan 52 i Randers defektrice Miriam Birkegaard, f 6 okt 31 i Århus (F: dyrlæge Alfred Thomsen Poulsen B. og Elna Uhrskov). — St 34 Ordrup,

cand S 41 laud. — Vikar juli - sept 41, turnus RH (B og D) nov 41, kand Centralsgh Randers med afd nov 42, rsl Ærøskøbing Sgh maj 43, prakt Marstal fra juli 45, skolelæge juli 45, amtsskolelæge april 47. — Medl sundhedskomm 45. Form DrK Ærø afd 47, DrK Samaritler 52, samaritternes distr råd 53. Medl § 8-udv. — Slægtslitt: Finn H. Blædel: Slægten Blædel, 1954 (mødrene).

Krap, Bent, f 17 juli 23 i Kbh (F: fuldmægtig ØK Herluf K. og Karen Koefoed). ~ 2 juli 49 i Kbh Lone Dahl, f 23 juni 28 i Kbh (F: kunstmaler Poul D. og Gerda Nimb). — St 41 Frbg, cand S 49 laud. — Underlækare Centralsan Sandtrask juli 49, Centralepidemisjukh Linköping okt 49, turnus Centralsgh Svendborg jan 50, helårskand Horsens Komm Sgh kir afd jan 51, till rsl Hæren maj - aug 51; helårskand Diakonissestift (B) april 52, vikar provinsiallækare Hovberg og Båstad april 53, vikar helårskand Frbg Hosp øreafd juni 53, helårskand RH neurokir afd okt 53, Frbg Hosp øreafd maj 54, till assist overl Norsk juni 54 - okt 55, helårskand RH øreafd aug 55, klin

assist sst fra nov 56. — Tidsskr art. — Slægtslitt: C. Krarup: Stamtavle over Efterkommerne af Christian Krarup til Dejbjerglund, 5 udg, 1933.

Krarup, Sophus Erik, f 17 marts 1887 på Sand-



agergård pr Guldbjerg (F: forpagter Mathias Vilhelm K. og Magdalene Heilmann). ~ 16 juni 22 i Vejby Hilda Andersen, f 30 jan 90 i Silkeborg (F: brygger Jens Peter A. og Marie Margrethe Dalby). — St 05 Odense, cand V 14 haud I. — Kand Odense Amtssgh med afd febr - juni 13, Sct Jos Hosp febr 14, Ålborg Amtssgh april - juni 14, rsl Øresundshosp Helsingør nov 14, rsl

Søværnet nov 15, turnus Balders Hosp og Sundby Hosp okt 16 - nov 17, vikar jan 18, kand Frbg Hosp (C) maj 18, Dr Louise Børnehosp jan 19, vikar juli 19, assist Odense Epidemishg nov 20, prakt Odense fra dec 20, till rsl Garn Sgh sst febr 24, overl Hæren og chef Garn Sgh febr 34 - marts 52. — Form lokalafd DrK, medl hovedbest DrK, medl foretningsudv 48 - 52. — R* 48, HTH 48, DrKM 39, MTKha 46 (NrKMM) (SvrKFT). — Slægtslitt: Christian Krarup: Stamtavle over Efterkommerne af Christian Krarup til Dejbjerglund, 5 udg, 1933.

Krarup, Erik, f 16 jan 29 i Vrønding (F: læge Harald K., † 12 sept 53, og Sophie Klintholm). ~ 27 aug 55 i Vejle sygepl Tove Marie Høj, f 15 dec 30 i Århus (F: amtsinsp Karl O. H. og Elna Rishøj). — St 47 Horsens, cand S 55 laud Århus. — Turnus Åbenrå komm Sgh sept 55, kand Amtssgh Fredericia juli 56. — Slægtslitt: C. Krarup: Stamtavle over Efterkommerne af Christian Krarup til Dejbjerglund, 5 udg, 1933.



Krarup, Haldur, f 14 sept 09 i Kbh (F: kaptajn Fahnøe K. og Thora Astrid Krohn). ~ 1° 12 sept 36 i Kbh Grethe Laura Tulinius, f 26 okt 12 i Kbh (F: kommlærer, cand theol T. og Laura Brinkmann), æ opl 40; 2° 24 okt 42 i Varde sygepl Kamma Elvira Andreassen Flyvbjerg, f 31 juli 12 i Varde (F: togfører Anders Peter A. F. og Sofie Gydesen). — St 28 V Borgerdyd, cand S 35 haud I. — Turnus Sundby Hosp sept 35 - febr 36, Frbg Hosp nov 37 - april 38, kand Amtssgh Varde maj 38, prakt Oksbøl fra nov 40, tilsl læge flygtningelejr Oksbøl maj 45, rsl Hæren febr 47. — Slægtslitt: C. Krarup: Stamtavle over Efterkommerne af Christian Krarup til Dejbjerglund, 5 udg 1933.

† **Krarp, Harald**, f 7 jan 1895 i Veksø, † 12 sept



53 i Vrønding (F: læge Theodor Sofus K., † 18 maj 16, og Margrethe Augustine Bolette Hansen, f Nannestad). ~ 16 marts 24 i Hellerup Sofie Klintholm, f 12 maj 92 i Magleby, Møn (F: grosserer Hans Christian K. og Anne Marie Jensen). — St 13 Metropolitan, cand S 20 haud I. — Vikar, aman jan - maj 21, kand KH (IV) juli 21, sst (V) aug 21, Invalidehosp Sønderborg okt 21 - sept 22, Blegd Hosp dec 22, turnus Frbg Hosp marts 23, prakt Vrønding marts 24. — Slægtsliitt: C. Krarp: Stamtavle over Efterkommerne af Christian Krarp til Dejbjerglund, 5 udg 1933.

* **Krarp, Kristen Fabricius**, f 5 juli 14 i Nees ved Vemb (F: gårdejer Christian K. og Sidsel Marie Jespersen). ~ 19 marts 44 i Holbæk Victoria Krogsoe, f 1 dec 11 i Nr Nissum (F: sognepræst Anton Sofus K. og Mette Kildsgaard). — St 40 priv, cand V 48 haud I. — Ved landvæsen. Turnus Amtssgh Herning febr 48, vikar turnuskand Åbenrå komm Sgh febr 49, kand sst aug 49, prakt Haderslev juni 52, vikar kand Odense Amtssgh patol-anat inst fra okt 56. — Slægtsliitt: C. Krarp: Stamtavle over Efterkommerne af Christian Krarp til Dejbjerglund, 5 udg 1933.



Krarp, Niels Bygom, f 14 juli 07 på Frbg (F: dr med Jens Christian Borch K., † 28 maj 40, og Anna Margrethe Heerfordt). ~ 2 febr 35 i Kbh Kirsten Heering, f 16 jan 11 i Kbh (F: fabrikant William H. og Emilie Meyer). — St 25 Schneckloth, cand S 32 laud, dr med 36 (Clinical investigations into the action of protamine Insulinate), speciallægeaut 42 (intern med, mave-, tarm- og stofskiftesygd). — Vikar assist



prosektor Århus Komm Hosp juli 32, skibslæge ØK nov 32, kand Blegd Hosp marts 33, kand og rsl Niels Steensens Hosp sept 33, till vikar assist prosektor BBH maj 34; kand Sct Elis Hosp kir afd okt 35, ekstraord turnusbevis april 36, assist Finseinst med afd april 36, till friv assist sst lab april 36; kand BBH (B) febr 37, kst overl Niels Steensens Hosp febr 38, kand RH børneafd sept 38, 2' rsl KH (III) dec 38, till huslæge Inst Talelidende Hellerup april 39 - 48; 1' rsl BBH (B) april 40, rsl Blegd Hosp maj 44, under orlov ledende læge karantænestat Paddborg april - maj 45 og overl Flygtningeadmin dec 45 - marts 46; fg overl Blegd Hosp med afd aug 46, overl sst april 48, lektor Univ system med sept 49, overl BBH (C) fra sept 53, prof klin praktkantundervisn Univ fra sept 53; prakt speciallæge Kbh fra 42. — Medl best Selsk for teor og anv Terapi 42, form 48 -

49, D Selsk for intern Med 45, form 49 - 50 og 54, medl hospitalsrådsudv 50 - 54, KH sygepl udv 53, Kbh med Selsk 51, vicepræs 56, repr DadL 56. Medl hovedbest Landsforen Kræftens Bekæmp 53, form Landsforening Sukkersyges lægeråd 50. — Forf af: disp (udg 35); Sukkersygebogen, 44; tidsskr art om sukkersyge, leversyg, samt mave-tarmsygd). — MTKha. (NSTO 3¹) (SvrK 2). — Slægtsliitt: C. Krarp: Stamtavle over Efterkommerne af Christian Krarp til Dejbjerglund, 5 udg, 1933.

Krarp, Tyge Just, f 24 maj 04 i Kbh (F: fhv



direktør Statsskovbruget Johan Frederik Henckell K. og Thora Margrethe Just). ~ 1^o 15 sept 35 i Farum fysioterapeut Gunnel Margareta Johnsdatter Söderström, f 6 juli 14 i Österlund Sverige (F: rådmænd John S. og Elsa Sundberg), æ opl 42; 2^o 26 aug 42 i Odense Gerda Riis-Petersen, f 17 april 19 i Odense (F: garnisonstandlæge, dr of dent Surg Aage R.-P. og Anna Kirstine Lersøy). — S 22 Sønderborg, cand V 31 haud I, speciallægeaut 39 (oto-laryngologi). — Vikar RH (D) april 31, Diakonissestift kir afd maj - nov 31, kand sst febr 32 - marts 33, Sundby Hosp kir afd maj 33, sst med afd sept 33, ekstraord turnusbevis, 2' rskir Diakonissestift april 34, rsl Amtssgh Rskilde otol afd maj 35 - aug 37, till friv assist Inst f Talelidende maj 35 - dec 37; surnum assist Sundby Hosp otol afd nov 37, kand Sct Jos Hosp otol afd marts 38, Frbg Hosp otol afd okt - dec 38, till assist overl Norsk febr - dec 38, 1' rsl Odense Amtssgh otol afd jan 39 - dec 42; prakt speciallæge Odense fra 40, indlægg læge Odense Privatklin 40 - 51, privatklin Sct Anne fra 51. — Studierejser Berlin 31, Paris 33 og 38 (kirurgi), Stockholm 48 (otologi). — Form Ørelægerens Provinsorg 43 - 54, repr DadL 44 - 55, medl best SOS 45, form 47 - 55, medl DadL hovedbest 55. Medl flere stående udv DadL, Socialmin Sygefors komm 54. — Tidsskr art om kir og otol emner. — Slægtsliitt: Chr. Krarp: Stamtavle over Efterkommerne af Christian Krarp til Dejbjerglund, 5 udg 33; Thorv. Lodberg: Familierne Lodberg og Krarp, 1953; Paul Nedergaard: 100 danske Præstslægter, 1954; Poul Just: Erindringer, 1956 (mødrene).

Krarp-Hansen, Niels Ove, f 19 dec 1897 i Rønne



(F: sognepræst Niels Christian Hansen og Mathilde Josepha Krarp) (nfv 32). ~ 13 okt 26 i Kbh Sigrd Emilie Hindevad, f 10 juni 98 i Hou pr Thisted (F: lærer Jens Harald Marius Jensen H. og Kristine Hansen). — St 17 Fredericia, cand V 26 haud I. — Vikar febr 26, sessionslæge F 26, vikar og aman S 26, prakt Vindblæs okt 26, Ranum jan 27, Østermarie fra dec 31, visit læge dec 31, læge statsungdomslær Almindingen 42 - 48. — Slægtsliitt: C. Krarp: Stamtavle over Efterkommerne af Christian Krarp til Dejbjerglund, 5 udg 1933 (mødrene).

* **Krarp Leth, Ejner**, f 20 juni 25 i Bratten pr Jerup (F: kommlærer Aksel Peder Pedersen L. og Valborg Krarp). — St 45 Silkeborg, cand S 55 laud Århus. — Turnus Amtssgh Ringe sept 55, kand Odense Amtssgh (A og K) fra sept 56.

Krarp Nielsen, Niels Aage Severin, f 30 juli 1891



i Ørby pr Helsing (F: købmand Jens Berthelsen N. og Caroline Galkjær Petersen). ~ 24 aug 33 i Kbh Ellen Bruun, f Egeberg, f 2 okt 99 i Kbh (F: overlærer Teknisk Sk, maleren Jens Jørgen Jensen E. og Rigmor Marie Kiær). — St 09 Frederiksborg, cand V 20 haud I. — Kst distr læge Ibestad, Nordland Norge marts 20, læge norsk hvalfangereks Sydishavet sept 20 - maj 21,

skibslæge DFDS E 21, krigskorrespondent Marokko 25, skibslæge DFDS 26, krigskorrespondent Kina 27, Korea 50 - 51. — Rejser Ægypten, Syrien, Indien, Kina, Japan, Sibirien og Rusland 22 - 23, Canada, Hollandsk Indien og Ny Guinea 26 - 27, Rusland og Persien 32, USA, Central- og Sydamerika 34 - 35, Mexiko 35 - 36, Stillehavssøerne og Australien 37 - 38, Fransk Indo-Kina, Siam, Hollandsk Indien, Kina og Filippinerne 46 - 47, Japan og Korea 48 - 49, Formosa og Bali 51, Indonesien 53 og Vestindien 54. — Censor sundhedslære Navigations- og Maskinistisk 24 - 49. — Forf af: En Hvalfangerfærd, 22; En Østerlandsfærd, 23; Fra Malaya til Moskva, 24; Mads Lange til Bali, 25; Dragen vågner, 27; Meilem Kannibaler og Paradisfugle, 28; I Doktorbåd og Karriol, 29; Lægebog for Søfarende (s m E. W. Johannsen), 30; Perler og Palmer, 31; Fra Moskva til Persepolis, 32; Helvedet hinsides Havet, 33; Blandt Hoveddjægere i Ecuador, 34; Marco Polos Rejser, 35; Sol over Mexiko, 37; Aloha. En Sydhavsfærd, 39; Hans Falk fra Maketu, 40; Landet med de lykkelige Smil, 42; Paa Krydstogt mod Ny Guinea, 44; Fra en helt anden Verden, 46; Gensyn med Østen, 47; Kimono og Khaki, 49; Fra Korea til Bali, 51; Merdeka, 53; Sorte sorgløse Haiti, 56. Red af Jordens Erobring 30 - 31. — (FME).

Kraslinnikoff, Mogens Helge Ejnar Andreas, f 24



april 06 i Fjerritslev (F: fuldmægtig Sjø- og Handelsretten, cand jur Arthur Marius K. og Marie Caroline Rundin Olesen). ~ 28 juni 35 i Kbh Minna Louise Paludan Seedorff, f 10 jan 11 i Cordoba, Argentina (F: civiling Theodor Paludan S. og Hilda Wilhelmine Jensen). — St 26 Lyngby, cand S 35 haud I. — Vikar Set Elis Hosp juli 35, turnus Sundby Hosp sept 35, rsl

Ringsted Bysgh sept 36, 2' rsl Boserup San febr 38, prakt Hellerup fra april 39, læge civile luftværn 42 - 45, tyske flygtningelejre Gentofte 45 - 46, sessionslæge d-engelsk rekrutteringskomm 45 - 46, skolelæge fra 49. — Næstform Kbh Omegn Lkf 47 - 55, suppl repr 47, medl 47 - 49, suppl 49 - 55, form komm udv 47 - 55, medl centraludv Sjælland 47 - 55.

Krasnik, Herman, f 6 marts 17 i Kbh (F: konfek-tionshldr Max K. og Rosa Perlman). ~ 14 april 45 i Theresienstadt, Czekoslovakiet Irma Astmanova, f 3



marts 23 i Moravska-Ostrava, Czekoslovakiet (F: konfek-tionshldr Markus Astman og Helene Mojzesko). — St 36 Frbg, cand V 46 haud I. — Vikar, turnus Amtssgh Grindsted juli 46, kand Amtssgh Fredericia juli 47, Øresundshosp Helsingør juli 48, prakt Kbh febr 49, læge Samv Sygekl fra juli 50.

Kratholm, Svend, f 20 juni 27 i Vindinge pr Lamdrup (F: politiassistent Max F. L. K. og Anna Marie Kirstine Jensen). ~ 6 sept 52 i Gimling, Struer sygepl Anna Marie Kjærgaard Digmann, f 30 nov 26 i Struer (F: Jens Alfred D. og Kirstine Marie Kjærgaard). — St 46 Rungsted, cand V 54 haud I. — Turnus BBH april 54, narkoselæge sst maj 55, rsl Søværnet sept 55, vikar kand Nyborg Bysgh sept 56, vikar narkoselæge BBH fra dec 56.

Kraunsø, Preben Eigil Olaf, f 18 juli 25 i London



(F: direktør Viggo Eduard K. og Sigrid Mørkeberg). ~ 5 juni 54 i Vamdrup lab assist Christa Johanne Röpcke, f 14 dec 31 i Vamdrup (F: fabrikkhldr Werner Ernst R. og Mathilde Adeline Bendorff). — St 44 Holte, cand V 52 haud I. — Turnus Tønder Amtssgh febr 52, kand sst jan 53, rsl Hæren og vikar Haderslev Amtssgh okt - nov 53 og jan 54, kand sst juni 54, 1' rsl Ribe Amtssgh fra sept 54.

Kraunsø, Sven Saurbrey, f 27 nov 1896 i Næstved



(F: stationsforst Eduard K. og Ellen Marie Saurbrey). ~ 19 aug 24 på Frbg Esther Thorgunna Zahle, f 26 sept 01 i Glumsø (F: gårdejer Willum Ditlev Aabye Z. og Karen Bodil West). — St 15 Kolding, cand V 23 laud. — Aman maj 23, kand Set Hans Hosp febr 24, 2' rsl Boserup San maj 24, rsl Vejle Amtssgh med afd aug 25, sst kir afd april 27, prakt Horsens fra nov 27, læge hvilehøj Boller Slot jan 34, Statsfængslet Horsens april 38. — Medl jysk centraludv, repr DadL 56.

Krebs, Anna Margrethe, f 18 maj 1893 i Århus (F: generalmajor Frederik Christian K. og Johanne Margrethe Busch). ~ 26 nov 24 i Sjøllerød fabrikant Børge Oscar Weeke, f 12 nov 94 i Næstved, † 15 maj 53 i Kbh (F: grosserer Henrik W. og Sofie Frederiksen). — St 12 M. Kruse, cand V 20 laud. — Vikar Odense Amtssgh 20, aman Ry 20, Børne- og kvindehosp Batavia Java 21 - 24, privat 24, vikar KH med afd juli - aug 53, kand Vejlefjord San nov 53, vikar fast kand Amtssgh Es-

bønderup okt 55 - jan 56, kand Kysthosp Refsnæs fra marts 56. — Slægtslitt: Henrik J. Krebs: Slægter af Navnet Krebs, 2 udg 1935.

Krebs, Carl Immanuel, f 11 febr 1889 i Århus (F:



generalmajor Frederik Christian K. og Johanne Margrethe Busch). ~ 1° 18 aug 21 i Køge Gerda Valentiner, f 25 april 21 på Vasebækgård pr Køge (F: forpagter Julius V. og Ingeborg Hansen), æ opl; 2° 30 i Mongoliet Jekaterina Dimitrievna Skosereva, f 06 i Tobolsk, † 23 juli 38 i Kbh (F: pastor Dimitrij Skoseref); 3° Elly Asta Hansen. — St 07 Metropolitan, cand S 13

laud. — Vikar, kand Århus Komm Hosp sept 13, kand Sct Jos Hosp kir afd febr 14, sst gynækol afd april 14, kornet Livgarden april 15, sekondløjtnant juli 15, deleg DrK og D gesandtskab Petrograd 14 - 18, repr DrK Sibirien og Rusland 18 - 19, opdagelsesrejsende Mongoliet og Urjanchai 19 - 22, ved d ambulance Polen 21, sst kslæge Amtssgh Esbønderup 21, leder DrK hjælpeekspedition Rusland 22, d ekspedition Mongoliet marts 23, i Bulguntal, Mongoliet 25 - 37, kand Militærhosp kir afd 6 mdr, Sct Jos Hosp kir afd 1 år, RH (H) 6 mdr, krigskir Finland 39 - 42, vikar 1° rsl Sct Elis Hosp kir afd 43 - 44, kand RH fødeafd B 44, 2° rsl Amtssgh Skive april 44, med Bernadotte-Missionen Tyskland marts 45, 1° rsl Nykøbing M Sgh juni 45, leder 3° danske ekspedition Centralasien dec 49 - jan 52, overl marinestat Grønneal Grønland juli 52 - okt 56, kand BBH (A) fra juni 56. — Forf af: En Dansker i Mongoliet, 37. — R* 19, DM 52, DrKH 19, MTKfh 19, MTKha, MTFI. (FIFr 3) (PorK 2) (PrRK 2, 3) (ØrK 2). — Slægtslitt: Henrik J. Krebs: Slægter af Navnet Krebs, 2 udg, 1935.

Krebs, Carl Larsen, f 2 maj 1892 i Kbh (F: aktuar,



dr phil Carl Elias Bonaventura K. og Nelly Andrea Larsen). ~ 30 dec 22 i Fuirrendal pr Sandved Johanne Hansigne Møller, f 12 sept 98 i Tornemark pr Sandved (F: proprietær Julius Peter M. og Marie Christoffersen).

— St 10 Ø Borgerdyd, cand S 17 laud, specialistanerk 22 (radiologi), dr med 29 (The effect of roentgen irradiation on the interrelation between malignant tumours and their hosts). — Rsl Hæren aug 18, kand Odense Amtssgh april 19, friv assist Univ patolanat Inst juli 19 - febr 21, till turnus RH (A og D) febr 20; assist RH røntgenklin febr 21, till leder røntgenklin prof Rovsings klin jan 22 - jan 23; chef Århus Komm Hosp røntgenklin og radiumstat 23, overi sst fra 28, till leder Århus Amtssgh røntgenafd 25 - 27, prof med radiologi Århus univ fra aug 43; till privat røntgenklin Sct Jos Hosp Århus fra april 24. — Dommer ved besættelsen af prof radiologi Bergen, Hålsingsfors, Stockholm og Abo Univ. Censor fysik Århus Univ fra jan 36, alm patol 53 og censoruppl kir 54. Næstform Århus Lkf 30, form 31 - 32, medl § 14-udv 33 - 37, tilforordn sagkynd specialistnævn responsnudv 53. Medl repr specialkursus husholdning Århus

Univ 46, udv vedr sygepl kursus 49. Medl best Nord Foren med Radiol 39, form D Radiol Selsk 39 - 40, medl best D Lægers Sygek 40, D Lægers Forsikr 47. Medl best Århus Univ Samvirke 29, Jydsk med Selsk 30 - 35, Århus Univ 33 - 37, Jydsk Selsk Fysik og Kemi 34 - 38, Hjemmet og Samf f Vanf 35, Århus Museums kunstafd 25. Ledende senior Århus Stud foren 47 - 48. Medl Leuvenhookvereining, Amsterdam 37. Præs 17. nord radiol kongr Århus 51, vicepræs 7. internat radiol kongr Kbh 53. — Forf af: disp, 29 (i Acta radiol); talr afh om røntgentherapeutiske og røntgenbiol emner. — Medl Norsk Med Selsk 54. Modtog pris fra Ligue française contre le Cancer 31 (eksperimentel alkoholkræft). — R* 38, DM 47. — Slægtslitt: Henrik J. Krebs: Slægter af Navnet Krebs, 2 udg 1935.

* **Krebs, Carl Elias Bonaventura**, f 31 jan 24 i Århus (F: prof, overl, dr med Carl Larsen K. og Johanne Møller). — St 43 priv, cand S 52 laud. — Turnus RH (B og D) nov 52, 2° rsl Århus Komm Hosp røntgen-lysklin jan 56, kand BBH (A) juni 56. — Slægtslitt: Henrik J. Krebs: Slægter af Navnet Krebs, 2 udg 1935.

Krebs Lange, Poul, f 6 maj 03 i Åker (F: fri-



menighedspræst Frederik Christian K. L. og Sigrid Thyssen). ~ 11 juni 46 i Ørum pr Daugård sygepl Anna Frøslev Christensen, f 30 maj 12 i Alborg (F: lærer Peder Nielsen C. og Ellen Frøslev Jensen). — St 24 priv, cand V 32 laud, speciallægeaut 42 (lungetub). — Vikar kand Alborg Amtssgh med afd febr - april 32, vikar rsl Amtssgh Kalundborg juli 32, kand Central-

sgh Hjørring med afd aug 32, sst kir afd okt 33, ekstraord turnusbevis dec 34, kand Sct Jos Hosp (A) dec 34, Øresundshosp med afd marts 35, vikar assist Kbh Centralstat Tub Bekæmp marts 36, assist sst april 36, kand Dørnehosp Fuglebakken dec 37, Øresundshosp (II) juni 38, 2° rsl Boserup San maj 39, 1° rsl sst jan 40, Avnstrup San april 40, Tub Hosp Lyngby sept 43, overl og direktør Vejle-fjord San fra april 44. — Medl best børnehj Kildebjerget 44. — R* 57. (FiBH) (FiHR 3°).

Kreiberg, Jørgen Georg, f 20 juni 23 i Kbh (F: skibsfører Holger Theodor Andersen og Ida Christensen) (nvf 56). — St 41 Metropolitan, cand V 49 laud I. — Turnus Amtssgh Kalundborg marts 49. Vikar Amtssgh Sorø juni 50. Narkoselæge Centralshg Slagelse okt 51. Kand sst med afd jan 53. 1° rsl Køge Bysgh okt 53. Prakt Køge fra aug 55.

Kremmer, Anna Signe, f 27 april 22 i Kbh (F:



gårdejer Peter K. og Margrethe Jørgensen). — St 40 Akad Kurs, cand S 49 laud. — Turnus Roskilde Amtssgh jan 50, vikar turnuskand RH (D) jan 51, kand Frbg Hosp (F) juli - sept 51, BBH (A) febr 52, assist sst kir poliklin febr 53, kand RH fødeafd A maj 54, vikar læge Grønland 55, 2° rsl Militærhosp kir afd fra maj 56.

Krenchel, Niels Jørgen, f 22 sept 16 i Kbh (F: politiinsp, cand jur Ove Henrik K. og Anna Nancy Karen Christine Christensen). ~ 11 maj 46 i Juelsminde Gunhild Elisabeth Due, f 25 nov 20 i Gramrode (F: proprietær Christian Olesen D. og Emma Nielsen). — St 34 Rungsted, cand V 44 haud I, speciallægeaut 54 (neurokirurgi). — Turnus KH (II og V) juni 44 - maj 45, sessionslæge dansk-engelsk rekruteringskomm sept - nov 45, vikar og kand Frbg Hosp neurol afd marts 46 - april 47, kand RH neurokir afd juni 47,



klin assist sst okt 48, 2' rsl sst okt 49, 1' rsl sst april 51, 1' rsl Odense Amtssgh neurokir afd fra maj 56.

Kreutzfeldt, Harald, f 3 sept 09 i Dybvad pr Ørting (F: proprietær Christian K. og Anna Nielsen). ~ 27 marts 42 i Kbh tegneren Annelise Cecilie Overgaard, f 2 april 13 i Kbh (F: grosserer Fritz O. og Ingrid Bruun Overgaard). — St 27 Horsens, cand S 34 laud, speciallægeaut 47 (pædiatri), dr med 50 (Om silikose og tuberkulose. Belyst ved eksperimentelle undersøgelser på marsvin), embedslægeeks 54. — Vikar aug 34, sur-



num kand Århus Amtssgh med afd sept 34, vikar Vejle Amtssgh kir afd okt 34, turnus Ribe Amtssgh jan 35, kand Vejle Amtssgh kir afd dec 35, rsl Amtssgh Hornsyld juni 37, skibslæge ØK aug 39, kand Århus Komm Hosp børneafd jan 40, Odense Amtssgh øreafd maj 40, Sundby Hosp børneafd dec 40, Dr Louises Børnehosp maj 41, Blegd Hosp nov 41, Finseninstit med afd juni 42, Børnehosp Fuglebakkens juni 43, vikar rsl Fru Hermanssens Klin okt 43, till friv assist Univ patol Inst 44 - 50; 2' rsl Børnehosp Martinsvej maj 45, 1' rsl sst april 46, børnelæge Univ børnepsyk klin sept 50, sanitetslæge Kbh Sundhedskomm jan 52, afdlæge Sundhedsstyr fra sept 56, till lektor hygiejne Univ fra sept 54. — Studierejser USA 47, Stockholm 49 (pædiatri). — Sekr D Pædiatr Selsk 53. — Forf af: disp, udg 49; tidsskr art om pædiatr, epidemiol og hyg emner.

Kreutzfeldt, Preben, f 15 juni 14 i Kbh (F: smedemstr Johannes K. og Caja Carita Louise Jensen). ~ 30 juni 41 på Frbg fotograf Løkke Steffensen, f 25 okt 14 i Svendborg (F: fotograf Holger S. og Laura Sofie Olsen). — St 33 Ø Borgerdyd, cand V 41 laud, speciallægeaut 49 (oto-laryngologi). — Turnus Amtssgh Rønne marts 41, vikar marts 42, vikar Skanderborg Amtssgh juni - aug 42, kand Sct Hans Hosp okt 42, Avnstrup San hosp jan 43, rsl Skelskør Bysgh okt 43, kand Militærhosp kir afd april 44, Sct Elis Hosp kir afd nov 44,



Amtssgh Gentofte øreafd april - dec 45, Finseninstit øreafd marts 46, sst med afd okt 46 - marts 47, assist sst øreafd juni 47, kand RH (F) aug 49, till rsl Hæren okt 49, kand Frbg Hosp (H) marts 50, vikar sept 51, kand RH (F) juli - okt 52, rsl Statens Hørecentral jan - juli 53; prakt speciallæge Kbh nov 50, Birkerød fra april 53, overl Forsvaret fra april 53, midlert rsl BBH neurokir afd juni 56.

Kreÿ, Hans, f 27 maj 1893 i Sønderborg (F: dr med Johann K. og Emma Poppendieck). ~ 9 sept 42 i Sønderborg Wilhelmine Marie Cathrine Møller, f 29 april 06 i Sønderborg (F: købmand Nicolai M. og Maria Christine Lorenzen). — St 11, med eks og dr med Kiel V 20, d jus pract nov 20. — Prakt Sønderborg fra 20, læge De gamles Hj 31. — (PrJK 2).



Kreÿ, Johann, f 31 aug 1864 i St Margarethen, Holsten (F: landmand Siem K. og Margaretha Rehder). ~ 9 juni 92 i Hendeber, Harz Emma Poppendieck, f 5 dec 69 i Hendeber, Harz, † 1 sept 43 i Sønderborg (F: landmand August P. og Emma Veckenstedt). — Dr med Kiel 90, tysk embedslægeeks 96, d jus pract 20. — Prakt Sønderborg fra 90. — Marine-Oberstabsarzt d Res. — Form Haderslev, Åbenrå og Sønderborg Lkf 20 - 22.



Krieger Lassen, Henning, f 14 marts 01 i Randers (F: brygmstr, cand pharm Frederik Carl Christian Ludvig L. og Astrid Valborg Preben-Hansen). ~ 2 juli 26 på Frbg Kate Tietcke Jensen, f 30 dec 04 i Kbh (F: fabrikant Charles J. og Caroline Henriette Dyring). — St 18 Ordrup, cand S 25 laud, dr med 35 (Undersøgelser over B-Vitaminmaalinger, specielt i Gær — ved Hjælp af Rottevækstmetoden), speciallægeaut 27 (kirurgi). — Kand Sct Elis Hosp kir afd juli 25 - juni 26, Blegd Hosp nov 27, turnus BBH (B og D) juni 28, vikar kand sst (D) juni - juli 29, fast kand sst okt 29, assist Frbg Hosp sektionssstue okt 30 - sept 31, till assist Seruminst marts 31 - febr 32; assist KH kir poliklin nov 31, Samf Vanf april 33, 2' rskir BBH (D) okt 34, 1' rskir sst (A) juli 37, vikar assist Dir Ulykkesforsikr aug - sept 38, kst overkir Statshosp Sønderborg juni 42, klinikchef Sundby Hosp kir poliklin sept 42, overl KH kir poliklin okt 42, till assist læge kirurgi Invalideforsikringsret 41 - 47, kir kons Blegd Hosp, Nørre Hosp og De gamles By 41 - 47; surnum kand RH fgdæafd B sept 43, overkir Centralgh Randers fra dec 47. — Studierejser Paris, Wien 26 - 27 (kirurgi), Wien og Buer 34 (unfallskirurgie). — Censor alm



kirurgi D Tandlægehøjskole 41-44. Medl best D kir Selsk 37-47. — Forf af: disp 35; tidsskr art om kir, især urol emner. — R* 56.

Kringelbach, Erik, f 9 okt 03 i Sæby (F: kredslæge Viggo K., † 29 sept 51, og Johanne Dorothea Marie Schønheyder). ~ 7 juni 31 i Kbh Inga Louise Blytmann, f 9 nov 09 på Frbg (F: ingeniør Erik Emanuel B. og Ellen Margrethe Fordsmand). — St 22 Sorø, cand S 30 laud. — Kand Julemærkesan Kolding aug 30-jan 31, vikar og aman marts 31, kand Haderslev Amtssgh april 31, 2' rsl Epidemisgh Randers april 33, assist sst og øreclin april 34, fast kand Sundby Hosp med afd okt 34, rsl Vordingborg Bysgh okt 35, prakt Harlev fra okt 40, skolelæge sept 48. — Slægtslitt: Patriciske Slægter I, 1891 (mødrene).



Kringelbach, Jørgen, f 8 juni 15 på Frbg (F: journalist Arne K. og Charlotte Cathrine Cecilie Esbensen). ~ 1 febr 42 i Kbh sygepl Erna Ælkær, f 1 aug 13 i Herlufsholm (F: skovfoged, sognerådsform Christian Æ. og Johanne Kirstine Jørgensen). — St 33 Metropolitan, cand V 42 haud I, speciallægeaut 50 (intern medicin), 55 (pædiatri). — Turnus Amtssgh Næstved febr 42, kand sst med afd febr 43, sst kir afd maj 44, Børnesan Vordingborg marts 45, rsl okt 45, 1' rsl Ribe Amtssgh sept 46, Amtssgh Næstved med afd dec 47, kand Børnehosp Fuglebakken dec 50, Blegd Hosp epid afd maj 52, vikar Dr Louises Børnehosp aug 52, kand Rud Berghs Hosp sept 52, Amtssgh Gentofte børneafd dec 52, 2' rsl sst maj 53, 1' rsl sst febr 54, till assist RH børneasthmaklin fra dec 55, overl Centralssgh Nykøbing F børneafd fra aug 57. — Medl korpsledelsen D spejderkorps okt 52. — Tidsskr art især pædiatr emner.



† **Kringelbach, Viggo**, f 4 dec 1874 i Kbh, † 29 sept 51 (F: arkivar Georg Nicolai K. og Olga Caroline Vilhelmine Sødning). ~ 31 okt 02 på Frbg Johanne Dorothea Marie Schønheyder, f 29 nov 72 i Kbh, † 24 april 47 i Vordingborg (F: justitsråd, vandinsp, cand polyt Jan Carl Emil Hermann S. og Marie Frederikke Jacobsen). — St 92 Metropolitan, cand S 1900 laud, embedslægeeks 26. — Kand Alm Hosp dec 1900, kst kand KH juli - aug 01, aman okt 01 - maj 02, prakt Sæby aug 02, sghlæge sst aug 02, læge Epidemisgh juli 07, distrælæge sst okt 07, kredslæge april 15, Vordingborg dec 27 - dec 44, privat Lille Væriløse. — Medl værgeråd 05.



Kristensen, Anders Knud Aage, f 8 dec 1897 i Skævinge (F: stationsmstr Hans Villumsen K. og Ingeborg Kathrine Hansen). ~ 5 aug 28 i Kbh Gudrun Walbohm, f 16 febr 04 i Hellerup (F: grosserer Friedrich Theodor Wilhelm Martin W. og Thomasine Anna Kirstine Cortsen). — St 16 Frederiksborg, cand S 26 laud. — Kand Julemærkesan Kolding jan - april 20, Folkekur Hald april-okt 24; rsl Amtssgh Ringe aug 26, Amtssgh Roskilde sept 27, 1' rsl Amtssgh Fåske april 29, ekstraord turnusbevis 29, prakt Høng fra aug 33, jernbanelæge 33, visit læge 34, læge Høng Børnehj 33. — Medl best Høng Børnehave 46.



Kristensen, Aksel Kloppenborg, se Kloppenborg Kristensen.

Kristensen, Anna Kloppenborg, se Kloppenborg Kristensen.

Kristensen, Aage Bjørn, f 25 dec 1899 i Korsør (F: overlærer Kristen Peter K. og Ane Margrethe Jacobsen). ~ 15 juli 29 i Arhus Agnes Vilhelmine Frimodt Clausen, f 20 sept 01 i Vejlbjby (F: arkitekt Rudolf F. C. og Cecilie Kirkeby). — St 18 Arhus, cand S 25 laud, dr med 33 (Om Forekomsten af Bordet-Gengou's Bacil, særlig i sene Stadier af Kighoste og hos sunde Menesker), speciallægeaut 37 (kirurgi). — Kand Arhus Komm Hosp kir afd okt 25, 2' rsl Horsens Komm Hosp april 26, kand Amtssgh Gentofte kir afd okt 27, assist Seruminst april 28 - juli 29, till turnus RH (B og D) juli 28; udsendt bakteriolog og vikar distrlæge Sukkertoppen juli 29 - juli 30, friv assist RH røntgenklin sept 30, assist Seruminst sept 30 - marts 35, till 2' assist BBH patol Inst juni 31 - febr 32 og assist Frbg Poliklin nov 31 - marts 34 samt RH kir poliklin marts 32 - sept 33; kand RH fødeafd B okt 33, 2' rskir sst (C) april 34, 1' rskir Alborg Amtssgh nov 35, Sundby Hosp nov 37, læge Dir Ulykkesfors jan 39 - juli 43; till chef Sundby Hosp kir poliklin okt 42, overl Amtssgh Nykøbing F fra okt 43, læge Mødrehjælp okt 44. — Lærer Sygepl undervisn nov 35 - sept 43. Medl best og repr FayL 28 - 29. — Forf af: disp, 33; tidsskr art bl a om hormonale emner. — R* 54. (NON 5).



Kristensen, Hans Peter, f 18 april 1890 i Eskildstrup pr Pederstrup (F: snedker Hans K. og Bertha Andersen). ~ 18 nov 16 i Asnæs Ragna Lyngby, f 16 juli 90 i Vordingborg (F: redaktør Jens Peter Martinus L. og Othunia Boesen). — Exam pharm okt 10, st 12 priv, cand V 20 laud. — Apotekermedhj nov 10 - april 12. Aman febr - marts 20, prakt Selde pr Roslev maj 20, Søborg fra juli 30. — Form Selde sundhedskomm 24.



Kristensen, Hans Peder Østergaard, se Østergaard Kristensen.

Kristensen, Harald Kristian, f 25 aug 14 i Kbh (F: vognmand Kristian K. og manufakturhdrl Jacobine Margrethe Nielsen). ~ 24 maj 42 i Odense laborant Ruth Reinholdt Rasmussen, f 23 maj 16 i Nyborg (F: trafikkontrollør Holger Christian R. og Kirstine Margrethe Reinholdt). — St 32 priv, cand S 39 laud, speciallægeaut 48 (oto-laryngologi), dr med 49 (Afkalkningsproblemer i den histologiske teknik. Med bidrag til indre øres histologi). — Turnus Amtssgh Gentofte (F og H) sept 39 - aug 40, friv assist KH øreafd okt 40, kand Odense Amtssgh øreafd febr 41, assist Fyn Stift patol-anat Inst febr 42, kand Odense Amtssgh kir afd okt 43, 2' rsl sst okt 44, klin assist RH øreafd febr 46, 2' rsl sst okt 47 - okt 49, British Council Scholar okt 49, 1' rsl RH øreafd aug 50, overl sst og prof øre-, næse-, hals- sygd fra febr 54; privatklin fra juli 52. — Studierejser Lund 48 (fasekonstrastmikroskopi), London 49 (plastikkirurgi), London 50 (otoneurologi), Amsterdam og Utrecht 53 (cupulometri). — Fg censor anat med eks 46 - 47. Tilforordn sagkyndig Retslægeråd 54, medl Socialmin tunghøreneavn 54, medl best Overlægeføren Kbh-Frbg 55. — Medl Collegium Oto-Rhino-Laryngologicum 54. — Forf af: disp, 49; tidsskr art om histol, kir, plastikkir, otol og oto-neurol emner.



Kristensen, Helge Højgaard, se Højgaard Kristensen.

Kristensen, Henning Sund, se Sund Kristensen.

Kristensen, Henning Sund, se Sund Kristensen.

Kristensen, Jens Sand, se Sand Kristensen.

Kristensen, Johannes, f 8 juli 1897 i Vissing pr Ørum Djurs (F: gårdejer Thomas Berner K. og Marie Katrine Fisker). ~ 21 sept 28 i Horsens Anna Sofie Marie Mikkelsen, f 20 jan 03 i Horsens (F: bagermester Richard M. og Marie Sørensen). — St 17 Randers, cand V 28 haud I, specialistanerk 39 (oto-rhino-laryngologi). — Ophold i Sydamerika 23 - 24. Aman marts - april 28, kand Odense Amtssgh med og kir afd juni 28, ekstraord turnusbev, vikar okt 29, rsl Amtssgh Fåborg jan 30, assist Sct Jos Hosp otol afd nov 32 - maj 35, assist Finseninst øreafd juli - dec 35, KH øreafd marts 38 - febr 38, vikarassist Finseninst øreafd maj - aug 38, assist Blegd Hosp øreafd jan 39 - okt 40, Militærhosp øreafd marts 43 - maj 50; prakt Kbh nov 32, speciallæge Lyngby fra febr 41.



Kristensen, Jørgen Thygesen, se Thygesen Kristensen.

Kristensen, Anders Karl, f 19 febr 04 i Askov pr Ørnghøj (F: gårdejer Mikkel Christian K. og Maren Merrild Jensen). — St 26 priv, stud polyt, cand S 35 haud I. — Ved handel, assist Nationalbank 32. Vikar, skibslæge ØK aug 35, turnus Horsens Komm Hosp jan 36, aman Store-Heddinge jan 37, kand Odense Amtssgh røntgen- og lysafd samt Radiumstat marts 37, KH (I) juni 37, Arhus Komm Hosp kir afd dec 37 - febr



38, rsl Montebello april 38, surnum Finseninst centrallab sept 38, Amtssgh Gentofte (B) dec 38 - jan 39, Randers Amtssgh marts 39, assist Amtssgh Gentofte røntgenafd maj 39 - maj 41, till surnum RH nerveafd aug 40, assist Frbg Hosp røntgenafd marts 42, kand Sundby Hosp kir afd sept 42 - aug 43, Sct Hans Hosp febr 45, Kbh Centralstat Tub Bekæmp juni - sept 45, Blegd Hosp nov 45 - jan 46, talrige vikar, prakt Hellerup nov 39, Kbh fra febr 47, læge privatklin Frbg okt 47. — Studierejser Tyskland 44 (gynækologi og obstetrik).

Kristensen, Karl Agner, f 3 jan 05 på Fejø (F: bankbest Gerhard K. og Poulina Poulsen). ~ 25 sept 42 i Frederikshavn Amy Jørgensen, f 20 juni 12 i Frederikshavn (F: fiskeskipper Albert J. og Marie Mortensen). — St 25 priv, cand S 33 haud I. — Vikar juli 33, kand Finseninst kir afd maj 34, sst dermatol afd marts 35, KH (II) dec 35, skibslæge ØK april 36, kand KH (V) aug 36, turnus BBH (C) dec 36, kand Børnehosp



Fuglebakken juni - nov 37, Blegd Hosp jan 38, RH fgdæafd B maj 38, prakt Horslunde fra okt 38, skolelæge april 39 - 49. — Medl sogneråd 54, form børneværn 54.

Kristensen, Ketty Kjærbye, se Kjærbye Kristensen.

Kristensen, Kristen, f 23 maj 20 i Sig (F: lærer Jørgen Thomsen K. og Karen Kirstine Lauridsen). ~ 4 sept 48 i Fakse sygepl Jytte Skrydstrup, f 4 marts 24 i Fakse (F: købmand Villads S. og Rigmor Frandsen). — St 39 priv, cand S 46 laud. — Turnus Centralssgh Svendborg jan 47, kand sst med afd jan 48, sst kir afd jan 49, Odense Amtssgh røntgenafd jan 50, Kysthosp Juelsminde nov 50, Odense Amtssgh gynækol-obstetr afd nov 51, sst kir afd nov 52, 2' rsl sst (A og K) marts 53, 1' rsl sst fra nov 55.



* **Kristensen, Kristian Peter**, f 18 juli 24 i Skivum (F: husmand Kresten K. og Inger Marie Jacobsen).

— St 46 Birkerød, cand S 54 laud. — Turnus RH (B og D) jan 55, kand Frbg Hosp (E) fra marts 57.

Kristensen, Kristine Hauge, se Hauge Kristensen.

Kristensen, Martin Kristian, f 6 maj 1888 på Frbg (F: skoleinsp, mag scient Kristian Smidt K. og Maren Hjørdemaal). ~ 31 dec 22 i Kbh Henny Cathrine Marie Kornerup Kruchow, f 6 jan 93 i Næstved (F: mølle-ejer, købmand Peter Nikolaj K. og Karen Dorothea Johanne Kornerup). — St 06 Metropolitan, cand S 13 laud, dr med 22 (Investigations into the occurrence and classification of the haemoglobinophilic bacteria).

— Kand Boserup San sept 13, rsl Kysthosp Refsnæs okt 14, kand Boserup San april 15 - maj 16, turnus RH (B og D) juli 16, kand Blegd Hosp juli 17, assist Seruminst okt 17, laborat sst april 21, afdforst sst fra juli 22, till 2' vakcinator Kbh Komm Vakcinationsanst maj 21, 1' vakcinator sst maj 23 - marts 32, samt lektor bakteriologi og steril tekn D farmaceut Højsk fra 53. — Studierejser Paris 23, Tyskland og England 29. — Censorsuppl mikrobiol embedslægeeks 22 - 30, epidemiol 36, censor epidemiol embedslægeeks 51, censorsuppl alm patol med eks 29, censor alm patol med eks 53. Medl best Emil Chr. Hansen Fondet 49. — Forf af: disp, 22; tidsskr art og afh om bakteriologi og serologi. — Modtog Dr med Martin Salomonsens legat 42, Thorvald Madsens legat 56. Medl Vidensk Selsk 36. Korresp med D oto-laryngol Selsk 26, Soc de Biologie Paris 31. — R* 36, R1* 52. (ÆtS 4).

Kristensen, Peder Mosgaard, se Mosgaard Kristensen.

† **Kristensen, Hans Peter**, f 18 marts 1894 i Fårdrup pr Flakkebjerg, † 7 juni 49 (F: gårdejer Kristen K. og Karen Marie Nielsen). ~ 17 april 27 i Rudkøbing Ada Meyer, f 25 maj 03 i Rudkøbing (F: guldsmed Arnold M. og Doris Kristine Rasmussen). — St 13 Sorø, cand V 21 laud I. — Rrsl Kuranst Midtjylland febr 21, kand Sindssygehosp Vordingborg okt 21, assist hos otolog nov 23, rsl Centralsgh Svendborg nov 24, prakt Skjern juli 26.

Kristensen, Peter Vilhelm, f 19 okt 16 i Hals (F: fisker Peder Christian Kristensen og Dorothea Kristine Kristensen). ~ 2 jan 44 i Vær pr Horsens sygepl Else Caroline Schramm Andersen, f 27 febr 15 i Hørs-holm (F: direktør Niels Ove A. og Anne Margrethe Schramm). — St 36 Hjørring, cand S 43 laud, sv med eks jan 53 Lund. — Turnus Sct Jos Hosp juli 43, fast kand Centralsgh Holstebro kir afd juli 44, Central-

gh Randers med afd juni 45, 2' rsl Sorø Amtssgh og Sindssygeanst maj 46, 1' rsl Amtssgh Middelfart maj 47, skibslæge juli 50, underlæge Länslas Hässleholm febr 51, vikar lasläkare sst okt 52, prakt Holstebro fra dec 52, overl Hæren fra aug 53.

Kristensen, Preben, f 24 febr 30 i Søby, Rind pr Herning (F: gårdejer Sivart Jensen K. og Vibeke Kirsten Marie Andersen). ~ 27 juni 56 i Kgs Tisted pr Nørager læge Ruth K. — St 49 Herning, cand S 56 laud Arhus. — Vikar S:ta Gertruds Sjukh Västervik, Sverige juli 56, turnus Arhus Amtssgh fra sept 56.



Kristensen, Ragnhild, f 2 aug 09 i Vordingborg (F: tømmermstr Niels Martinus K. og Anna Kristine Hansen Skov). — St 41 priv, cand V 49 laud. — Sygepl til 40. Underlæge Ryhov Sjukh Jönköping febr-april 49, klinicist RH fødeafd A juni 49, turnus Amtssgh Fåske juli 49, årskand sst juni 50, 2' rsl Sct Jos Hosp Esbjerg juni 51, 1' rsl Aben-rå Tub Hosp og amtets tub stat fra jan 52.



* **Kristensen, Ruth**, f 7 jan 28 i Kgs Tisted pr Nørager (F: købmand Henrik Martinus Pedersen og Ane Marie Larsen). ~ 27 juni 56 i Kgs Tisted læge Preben K. — St 46 priv, cand S 56 laud I Arhus.

Kristensen, Svend Aage Kristian, f 12 dec 02 på Frbg (F: snedkermstr Frederik Alfred Christensen og Johanne Juliane Holstein). ~ 29 nov 30 i Arhus Petra Hermandine Høybye, f 2 juli 07 i Tyskland (F: maskinmstr, forvalter Holger Edvin H. og Petra Hansine Kristine Andersen). — St 21 Frbg, cand S 28 laud. — Vikar, rsl Amtssgh Søby pr Høng dec 28, kand Alborg Amtssgh jan - juli 30, prakt Fårup nov 30, jernbanelæge april 31, prakt Vordingborg fra juli 39, jernbanelæge okt 39, godslæge Rosenfeldt okt 39.



Kristensen, Tage Bæk, se Bæk Kristensen.

Kristensen, Thorvald Møller, se Møller Kristensen.

Kristensen, Vagn Bæk, se Bæk Kristensen.

Kristiansen, Erik Sarauw, se Sarauw Kristiansen.

Kristiansen, Kristian Frederik, f 30 dec 19 i Elsborg pr Rødkærbo (F: gårdejer Kristian Frederik K. og Jensine Østergaard). ~ 11 aug 45 i Nørresundby



fysioterapeut Else Høst Kjædegaard, f 3 aug 22 i Nr Utrup pr Nørresundby (F: skoleinsp Mads Otto Larsen K. og Ellen Marie Høst). — St 38 Viborg, cand V 46 laud. — Turnus Viborg Amtssgh febr 46 - jan 47, vikar marts 47, kand Viborg Amtssgh kir afd april 47, rsl Hæren juni 47, ansat DrK hjælppearb april 48, rsl Alborg Amtssgh radiol afd jan 49, kand Arhus Komm

Hosp kir afd jan 50, 2' rsl Viborg Amtssgh kir afd marts 50, kand Sct Maria Hosp Svendborg otol afd april 51, rsl sst april 52, kand Arhus Komm Hosp otol afd nov 52, klin assist sst maj 53, 2' rsl sst fra nov 56. — Studierejse Paris 55 (otologi).

Kristiansen, Ib, f 30 nov 12 i Silkeborg (F: landinsp Axel Rejnstrup K. og Bodil Lund). ~ 21 juni 42 i Jøbjerg sygepl Else Mehlsen, f 25 okt 17 i Jøbjerg (F: gårdejer Christian M. og Maren Kolding). — St 31 Silkeborg, cand S 38 laud. — Turnus Amtssgh Skive okt 38 - sept 39, skibslæge nov 39 - maj 41, vikar juli 41, fast kand Radiumstat Arhus nov 41, Silkeborg San nov 42, Odense Amtssgh med afd sept 43, Arhus Komm Hosp med afd april 44, Marselisborg Hosp med-epid afd febr 45, 1' rsl Centralsgh Esbjerg sept 45 - april 46, prakt Silkeborg fra juni 46, kurlæge GI Skovridergård maj 46.

Kristiansen, Kristian Thorvald, f 11 jan 1883 i



Orte pr Bred (F: lærer Mikkel K. og Kirstine West). ~ 12 sept 11 i Søllerød Inger Sarauw, f 12 nov 80 i Kbh (F: akademiforvalter, cand jur Carl Harald S. og Anna Elisabeth Elberling). — St 03 Odense, cand S 09 laud. — Rsl Ribe Amtssgh nov 09, Centralsgh Holbæk nov 10 - aug 11, prakt Skaløbølle okt 11, Tommerup dec 28 - marts 47, privat Kbh. — Form Fyens Lkf centraludv 24 - 29.

Kristiansen, Aage Ingvard, f 10 maj 1893 i Svendborg (F: købmand Frederik Christiansen og Elisabeth Margrethe Andersen). ~ 28



dec 42 i Saksøbing Vera Kisky Fleischer, f 6 okt 07 i Charlottenlund (F: tandlæge Frithiof Frederik F. og Johanne Kisky). — St 11 Hesselager, cand S 19 laud, specialistanerk 28 (dermatovenerologi), dr med 30 (Komplementbindingsreaktion ved Gonorrhoe. En klinisk Studie). — Kand Set

Hans Hosp jan 20, KH (VI) marts 20, Øresunds-

hosp med afd aug 20, vikar i febr og dec 21, kand De gamles By jan 22, turnus RH (B og C) marts 23, kand Blegd Hosp marts 24, Rud Berghs Hosp juni 24, Frbg Hosp (C) maj 25, Rud Berghs Hosp nov 25, rsl Hæren april 26, klin assist RH (H) okt 26, 2' rsl sst okt 28, rsl Rud Berghs Hosp aug 30, visit venerolog 35 - 37, overl Rud Berghs Hosp fra aug 37, filial Balders Hosp 46; prakt speciallæge Kbh nov 30. — Studierejse Østen, Amerika 21. — Censorsuppl med eks 33, censor 39, form D Dermatol Foren 43 - 45. — Medarb Med Specialer i Lægepraksis (venerologi) 47; forf af: disp, 30. — Korresp medl Soc fr de dermatologie et de syphiligraphie 46, Svenska dermatol Sällsk 51, Finska dermatol Sällsk 56. — R* 54.

Kristjansen, Mikael Erik Palle, f 14 okt 20 i Kbh



(F: tandlæge Ejnar K. og tandlæge Johanne Illum Andersen). ~ 19 juni 53 i London sygepl Thérèse Gremaud, f 7 febr 25 i Bulle, Schweiz. — St 38 Sorø, cand S 46 laud. — Turnus BBH (B og A) dec 46 - nov 47, kand Set Hans Hosp jan 48, till rsl Hæren marts - maj 48; skibslæge okt 48, hvalfangereks V 49 - 50, vikar kand Filadelfia epileptiker-afd juni 50, skibslæge hval-

fangereks V 50 - 51, vikar Kbh juli 51, skibslæge hvalfangereks 51 - 52, vikar kand Filadelfia nerve-sindssygeafd juni 52, klin assist psyk Inst London okt 52 - april 53, kand Filadelfia nerve-sindssygeafd juli 53, vikar rsl sst jan 54, helårskand KH psyk afd marts 54, till assist overl, dr med Paul Reiters kons fra april 54; 2' rsl KH psyk afd okt 55, kand sst neurol afd fra febr 57. — Studierejse Schweiz og Frankrig 49, Paris 50.

Kristjansson, Halldór, f 12 dec 1888 i Reykjavik (F:



justitiarius Kristian Jónsson og Anna Thorarinsdóttir). ~ 3 dec 16 i Sørup Julie Wulff Sebak, f 14 nov 91 i Holstebro (F: fuldmægtig Rasmus S. og Elise Wulff). — St 09 Reykjavik, cand S 16 laud, dr med 31 (Æthiologiske Undersøgelser over den kirurgiske Tuberculose i Barnealderen), specialistanerk 31 (radiologi). — Rsl Sorø Amtssgh juli 16, Kysthosp Juelsminde febr 17, kst overl

sst nov 18 - marts 19, turnus Frbg Hosp juni 19, kst rsl Frbg Hosp tub afd juni 20, 2' assist Samf Vanf aug 20, 1' assist Finsenin st kir afd nov 21 - okt 25, 2' assist Frbg Hosp røntgenafd febr 26, rsl Sct Elis Hosp kir afd okt 27, kst chef sst røntgenklin marts 31, chef sst fra nov 31; prakt Kbh fra 20. — Studierejse Leysin 23. — Korresp medl islandske Videnskab Selsk. — Forf af: disp (udg 30).

Kristoffersen, Karl Rikard, f 3 dec 20 i Svostrup pr Grauballe (F: gårdejer Niels Karl K. og Ane Pedersen). ~ 23 sept 44 i Grønbæk Maren Pedersen, f 24 maj 21 i Grønbæk (F: arbejdsmand Peder Sørensen P. og Hedvig Vilhelmine Kristensen). — St 40 priv, cand V 48 laud. — Ved landvæsen. Turnus Amtssgh Kjellerup febr 48, kand Århus Komm Hosp (B) og centralstat febr 49, aman Solbjerg pr Århus nov 49, Galten St jan 52, 2' rsl Amtssgh Odder okt 52, vikar underlækare Länslas Sundsvall aug 54, årskand Ortopæd Hosp Århus maj 55, 2' rsl Amtssgh Gentofte gynækol afd fra febr 56. — Tidsskr art.



Kristoffersen, Mogens Baltzer, f 13 juni 26 i Nakskov (F: bankdir Aage K. og Ellen Anna Marie Ernst). ~ 16 okt 52 i Øster Velling pr Randers sygepl Birgit Ib Hansen, f 16 april 32 i Randers (F: proprietær Ib H. og Elisabeth Wicaline Hansen). — St 44 Nakskov, cand S 54 laud. — Turnus Amtssgh Næstved aug 54, vikar sst kir afd aug 55, underlæge Hæren sept 55, rsl Åkirkeby Sgh dec 55, rsl Hæren okt 56.



† **Krog, Hans Thorvald Petersen**, f 20 febr 1885 i Idstrup pr Sønder-Ørslev, † 7 april 54 (F: proprietær Peter Petersen K. og Orthea Steffensen). ~ 9 juli 10 i Skanderborg Johanne Margrethe Schjøtt, f 9 jan 82 i Kbh, † 11 febr 19 sst (F: amtsforvalter Andreas Olaf S. og Marie Sophie Caroline Vilhelmine Brøker). — St 02 Nykøbing F, cand S 09 haud I. — Kand Randers Sgh juli 09, vikar maj 10, prakt Vorbasse aug 10, Vester Kippinge maj 11, Nysted nov 14, vikar maj 18, rsl Garn Sgh aug 18, prakt Holstebro fra febr 19.



Krogh, Bendix Michael Jørgensen, f 16 juli 1876 i Gerup pr Korinth (F: lærer Mads Jørgensen K. og Sofie Margrethe Simonsen). ~ 27 aug 05 i Ørsted Charlotte Othilie Frandsen, f 9 dec 77 i Ørsted (F: distrlæge Johan Arent F., † 6 april 17, og Ingeborg Henriette Due). — St 96 Odense, cand S 02 haud I. — Vikar aug 02, kst distrlæge Stubbekøbing maj 03, aman og rsl Amtssgh Ørsted juli 03, prakt Nysted maj 05, Roskilde nov 14, Grenå maj 15, Skanderborg juli 19 - dec 40, skolelæge 20 - 41, till fast assist Skanderborg Amtssgh 36 - 37, fg overl sst 37 - 38, operationsassistent sst 38 - 39, privat Nyborg jan 41, Frbg fra 50.



* **Krogh, Erik Viggo**, f 30 okt 08 på Frbg (F: dr phil, prof Schack August Steenberg K. og dr med Birte Marie K., f Jørgensen, † 26 marts 43). Gift. — St 31 priv, cand S 39 laud, dr med 50 (Studies on the blood supply to certain regions in the lumbar part of the spinal cord and The effect of acute hypoxia on the motor cells of the spinal cord). — Turnus Amtssgh Silkeborg jan 40, rsl Hæren sept 40, prosekter Århus Univ normal-anat Inst okt 40, fast ansat sst april 45, under orlov assist Sindssygehosp Risskov febr - dec 45 og Århus Komm Hosp patol Inst marts 46 - febr 47; kand Sønderbro Hosp gynækol afd fra marts 57. — Slægtsliit: A. Krogh: En nordslesvigsk Bondeslægts Historie. Slægten Krogh 1653 - 1933, 1933.

Krogh, Erik Axel Købler, f 21 juli 27 i Kbh (F: fabrikant Aksel K. og Gudrun Tobiesen Meyer). ~ 12 febr 55 Kirsten Ramsing, f 4 okt 31 i Århus (F: bankdirektør Aage R. og Else Rasmussen). — St 46 Efterslægt, cand V 54 laud. — Turnus BBH (B og D) febr 54 - jan 55. Bosat Lyngby.

Krogh, Erling, f 22 okt 09 i Roslev (F: læge Johannes K., † 3 aug 56, og Jensine Kjølseth). ~ 27 jan 38 i Borum Agnes Pedersen, f 21 april 10 i Borum (F: kreditforen repr, gård-ejer Peder P. og Ane Marie Pallesen). — St 29 Randers, cand V 38 laud. — Turnus Centralsg Randers febr 38, priv rsl Amtssgh Ørsted febr 39, prakt Randers fra april 40, rsl Hæren sept 40, læge Randers Kloster, jernbanelæge, læge børnehj. — Medl best Randers Lkf 52, form sygekudv og komm udv, centraludv 56.



Krogh, Inge Marie, f 13 nov 20 i Odense (F: grosserer Hans P. K. og Alfrida Pol). — St 39 Odense, cand S 49 haud I. — Turnus Centralsg Randers aug 49, kand sst kir afd aug 50, Statshosp Sønderborg med afd febr 51, Haderslev Bysgh sept 51, 1' rsl sst sept 52, 2' rsl Sindssygehosp Augustenborg fra april 57. — Tidsskr art.

† **Krogh, Johannes Kristian**, f 3 aug 1873 i Hjerker pr Roslev, † 3 aug 56 i Randers (F: lærer Peder Pedersen K. og Ane Madsen Kjær). ~ 19 maj 05 i Randers Jensine Kjølseth, f 18 april 78 i Randers, † 3 nov 48 sst (F: kordegn Nikolaj Berger K. og Anne Hjerding). — St 93 Randers, cand S 1900 laud. — Aman Hillerød og rsl Sgh Hillerød juli 1900, vikar febr 01, aman aug 01, vikar april 02, prakt Roslev jan 03, jernbanelæge, prakt Vils pr MoIs dec 10, Borum pr Mundelstrup juli 29, privat Randers fra sept 47.



Krogh Christoffersen, Aage, f 26 dec 04 i Ordrup (F: lærer Jens C. og Ellen Kathrine Krogh). — St 23 Gl Hellerup, cand S 30 laud, dr med 36 (Om

Villusoverfladens Dimensioner i den fuldbaare Placenta. En kvantitativt histologisk Studie), speciallægeaut 40 (obstetrik), 41 (gynækologi). —



Rsl Amtssgh Ringe nov 30, Søværnet april 31 - juni 32, kand Militærhosp juli 31 - maj 33, rsl Søværnet juni 33, turnus Frbg Hosp sept 33, kand sst (F) sept 34, klin assist RH fødeafd A jan 35, 2' rsl sst april 37, assist sst radiol afd jan 41, overl II Søværnet maj 41 - april 45, privat maj 45, praksis i Gentofte fra jan 48.

Krogh-Jensen, Olaf, f 21 okt 17 i Strande (F: læge Theodor K.-J., † 21 april 55, og Astrid Johanne Margrethe Loft). ~ 24 sept 49 i Odense Else Nørredam, f 26 okt 27 i Kbh (F: direktør Valdemar Marinus N. og Edith Johanne Louise Felch). — St 35 Silkeborg, cand S 44 laud. — Vikar og aman juli - okt 44, turnus Amtssgh Gentofte (C og D) jan 45, vikar jan 46, aman Tromsø febr 46, vikar sept 46, rsl Hæren dec 46, vikar distrlæge Tromsø marts 47, vikar Odense Amtssgh (A) juli 47, kand sst nov 47, sst røntgen-lys afd og Radiumstat juli 48, prakt Esbjerg fra jan 49; afdlæge Hæren fra juni 54. — Slægtslitt: Peter Alsted og G. Krogh-Jensen: Alsted Slægten, 1942.



Krogh-Jensen, Poul Andreas, f 24 dec 20 i Strande (F: læge Theodor K.-J., † 21 april 55, og Astrid Johanne Margrethe Loft). ~ 25 juni 44 i Brædstrup Ebba Lützen, f 30 aug 21 i Korsør (F: dommer Sven Hornung L. og Ellen Gundersen Rasmussen). — St 39 Silkeborg, cand S 47 laud. — Vikar, vikar kand Skanderborg Amtssgh sept - nov 47, Centralshg Esbjerg 48 - 49, aman Brædstrup jan 49, prakt sst fra jan 52. — Slægtslitt: Peter Alsted og G. Krogh-Jensen: Alsted Slægten, 1942.



† **Krogh-Jensen, Theodor Andreas**, f 15 dec 1885 i Nibe, † 21 april 55 i Brædstrup (F: overlærer Peder K.-J. og Thora Margrethe Christine Matzen). ~ 9 nov 12 i Horsens Astrid Johanne Margrethe Loft, f 10 aug 86 i Odder (F: kantor Niels Sophus Frederik L. og Anna Kathrine Thomsen). — St 04 Sorø, cand S 11 laud. — Aman og vikar 11 - 12, prakt Strande juni 12, rsl Hæren aug - nov 14, prakt Brædstrup april 24, skolelæge 49. — Slægtslitt: Peter Alsted og G. Krogh-Jensen: Alsted Slægten, 1942.



Krogh-Lund, Gunnar, f 5 jan 1900 på Frbg (F: direktør Aage Thorkil K.-L. og Gudrun Lilliequist). ~ 1° 28 aug 25 på Frbg Esther Klingenberg, f 9 okt 05 på Frbg (F: direktør Axel K. og Emmy Hansen), æ opl 28; 2° 4 jan 36 på Frbg Inga Bjørndahl Jensen, f 14 nov 12 i Middelfart (F: kontorchef Andreas J. og Astrid Bjørndahl). — St 18 Schneekloth, cand S 25 laud, embedslægeeks 30, speciallægeaut 37 (fysiurgi), dr med 40



(Histologiske, epidemiologiske og bakteriologiske Undersøgelser over Febris typhoidea i Grønland. Med en Vurdering af Mulighederne for dens Bekæmpelse). — Assist Seruminst sept 25 - maj 28, udsendt bakteriolog Seruminst og Grønlands Styr til Nordgrønland 28 - 29, assist Seruminst diagnosestat dec 29 - aug 31, ekstraord turnus Øresundshosp og BBH juni 30 - juli 31, leder bakteriolog Stat Godhavn sept 31 - okt 33, prakt Grønland 2½ år, vikar Ortopæd Hosp maj - aug 34, till assist Samv Sygke massageklin Mariendalsvej juni 34 - okt 36; assist dr med G Wiltrupps fysiurg klin okt 34 - okt 38, till surnum kand RH kir poliklin okt 34, KH neurol afd marts 35, 2' assist RH fysiurg klin okt 35 og 1' assist sst okt 37 - okt 39; afdlæge Samv Sygke fysiurg klin Vesterbro dec 39, klinikchef sst Østerbro okt 44; prakt speciallæge Kbh fra okt 44, lærer patologi, massage og klin demonstration Teilmanns Massagekursus og læge fysiurg poliklin sst fra okt 38. — Studierejse Paris 31. — Næstform D Fysiurgers Org fra 43, form D fysiurg Selsk fra 44, medl best D Selsk Gigtforskning 44, SO 44. — Forf af: disp, 40; Kortfattet pathologi. Til brug for eleverne paa Teilmanns kursus, 48; afhandl og artikler om bakteriolog emner, bl a tyfus, paratyfusgruppen, pseudotub, tub og difteri. Fysiurg medarb Med Specialer i Lægepraksis 44.

Krogness, Karl Guldberg, f 11 marts 24 i Tromsø, Norge (F: prof Ole Andreas K. og Dagny Vegerd Guldberg). ~ 24 marts 50 i Kbh Inger Zerlang, f 29 febr 28 i Birkerød (F: lektor Leon Z. og Asta Knudsen). — St 44 Grefsen sk, Oslo, cand V 53 haud I. — Militærlæge Norge marts 53, underlækar Lidköping Las jan 54, Karlskrona Las med afd april 54, Las Arjung sept 54, Las Lund nyrefafd okt 55, Malmö alm Sjukh anæsthesiafd febr 56, provinsslækar Tingsryd Småland april 56, vikar kand Centralshg Hillerød fra sept 56.

Krogsbøl, Else, f 14 marts 03 i Kbh (F: mekaniker Niels Lundin og Sørine Christensen). ~ 14 dec 27 i Kbh grosserer Erling Peter Friis K., f 23 april 03 i Norge (F: gartner Sigurd Erling K. og Riborg Sofie Amalie Friis Jensen), æ opl 39. — St 31 priv, cand V 41 haud I. — Stenograf. Turnus Sct Jos Hosp febr 41, vikar sst kir afd jan 42, vikar og aman juli - aug 42, vikar nov - dec 42, vikar Sundby Hosp kir afd jan 44, Sct Jos Hosp ortopæd afd april 44, sst med afd juni 44, sst kir



afd juli 44, fast kand sst okt 44 - sept 45, vikar sst dec 45, vikar assist KH fysurg afd april 46, Sct Jos Hosp ortopæd afd juni - nov 46, till vikar assist Samv Sygek fysurg klin Valdemarsgade juni 46; vikar assist Blakstad Sinnssykearsyl Asker Norge okt 50 - jan 52, vikar BBH psyk afd juni 52, kand Kysthosp Refsnæs sept - nov 52, vikar 2' rsl Sindssygehosp Vordingborg jan 53, vikar kand sst febr 53, vikar KH psyk afd juni 53, årskand Sct Hans Hosp (D) okt 53 - dec 55, kand Montebello Helsingør april 56, assist Blakstad fra okt 56; prakt Kbh fra dec 46. — Studierejser Freiburg 43 (antroposof med), Schweiz 54.

Krogsgaard, Arne Rindom, f 8 juli 26 i Kbh (F: læge Harald K. og Johanne Yding). ~ 16 juni 51 i Kbh Elina Agniella Jakstis, f 7 april 30 i Boller pr Horsens (M: Josefa J.). — St 44 Metropolitan, cand S 51 laud. — Turnus BBH (B og F) okt 51, vikar fast kand sst (C) okt 52, fast kand sst jan 53, halvårskand RH børneafd maj 54, kand KH (VII) nov 54, Frbg Hosp (N) sept 56, Blegd Hosp epid afd fra dec 56. — Tidsskr art om med behandl af hypertension.

Krogsgaard, Harald Rindom, f 21 april 1894 i Vamdrup (F: lektor Anders Meinert Rindom K. og Laura Marie Lauridsen). ~ 11 sept 21 i Katstrup Johanne Yding, f 8 febr 97 i Katstrup (F: proprietær Hans Y. og Sofie Amalie Mikkelsen). — St 11 Lyceum, cand V 19 laud. — Aman marts 19, rsl Kysthosp Refsnæs marts 20 - febr 21, kand Øresundshosp med afd juni 21, turnus RH (B og D) nov 21, kand og vikar Dr Louises Børnehosp nov 22, RH (H) dec 23, klin assist Dr Louises Børnehosp juni 24 - sept 26, assist RH med poliklin sept 27, kst chef sst okt 30, assist Poliklin f børnesygd Chrhavn nov 31 - april 34, till skibslæge ØK 32; prakt Kbh fra okt 23, læge Samv Sygek fra juli 26, skolelæge 26, læge flere børnehj 26 - 47, læge Kgl Teaters balletsk fra dec 44. — Lærer RH sygepl sk 31 - 33. Medl best FayL 24 - 30, repr DadL 30 - 32 og 40 - 54, medl hovedbest 54, attestudv 29, form 39 - 45, form Kbh Lgf takstudv 41 - 51, medl repr 40, bedriftslægeudv 44, best 45 - 54, Sygek lægernes Org 45 - 54, best Lægernes Forsikr 30. Medl best St Stefans Fritidshjem 35, medstift og næstform Foren af statsanerk Spædbørns-hj 38 - 58. — Medforn af: Rigtig Kost - raske Børn (s m Helle Munch Petersen), 45. — R* 52.

Krogsgaard, Nikolaj Johannes, f 21 febr 1891 i Lillevorde pr Gudumholm (F: lærer Anders Kristian K. og Agnes Halse). ~ 2 aug 24 i Ballerup Else Korsgaard-Jensen, f 17 juli 96 i Kbh (F: grosserer Anders K.-J. og Mariane Nielsen). — St 09 Alborg, cand V 17 laud. — Rsl Amtssgh Brønderslev febr 17, rsl Hæren aug 17, till kand Balders Hosp jan 18, DrK Rusland juni 18, kand Alborg Komm Hosp jan 20, Arhus Amtssgh marts 20, turnus BBH, Sundby Hosp og KH maj

20, kst sghlæge Vordingborg og Brædstrup 12 mdr, kst kredslæge Viborg 6 mdr, kand Dr Louise Børnehosp maj 23, prakt Alborg fra nov 23, kst afdlæge Alborg Komm Hosp jan - sept 24. — Medl best, sekr og næstform Alborg Lkf 28 - 38, form komm udv 38 - 40, sygek udv fra 41, medl resopsumudv fra 47. Medl best jysk med Selsk.

Krogsgaard, Roland Osvald, f 28 juni 11 i Skanderborg (F: insp Axel Valdemar K. og Agathe Knudsen). ~ 31 dec 41 i Kbh Grethe Vibeke Schaarp, f 15 aug 18 i Kbh (F: assist Magistraten Konrad S. og Emma Aaberg). — St 28 Hjørring, cand S 41 haud I. — Vikar, turnus Centralsgl Silkeborg jan 42, kand sst jan 43, prakt Klovborg okt 43, Rødovre fra jan 54.



Krogsgaard, Svend Christian Vilhelm, f 27 sept 1896 i Skårup (F: seminarlærer Christen Christensen K. og Anna Cathrine Elisabeth Petersen). ~ 30 dec 28 i Vejle Marie Meder, f 31 maj 02 i Vejle (F: købmand Peter M. og Anna Johanne Langkjer Jensen). — St 14 Hesselager, stud polyt, cand V 23 laud. — Kand Sct Hans Hosp marts - juni 23, Statshosp Sønderborg med afd febr 24, sst kir afd febr 25, turnus Frbg Hosp marts 26 - marts 27, kand RH fødeafd B maj 27, vikar aug 27, prakt Korinth fra okt 28.



Krogsgøe, Arne, f 16 marts 17 i Nr Nissum (F: sognepræst Anton Sofus Jensen K. og Mette Kildsgaard). ~ 15 aug 42 i Kbh May Steffensen, f 6 jan 17 i Kbh (F: chauffør Christian S. og Karen Mathilde Mortensen). — St 36 Chrhavn, cand S 43 laud. — Vikar, turnus Amtssgh Varde sept 43, kand sst sept 44, aman sept 45, prakt Sæby sept 46, Herning fra april 47.



Krohn, Carl Aage, f 9 sept 13 i Frederikshavn (F: sognepræst Aage K. og Astrid Elisabeth Irene Jensen). ~ 10 april 45 i Sorø Inge Hee, f 11 dec 19 i Sorø (F: sparekassedir Alfred H. og Hedevig Bang), æ opl 56. — St 34 priv, cand V 45 haud I. — 1' assist Samf Vanf 34 - 44; turnus KH (III og I) juni 45 - maj 46, vikar, kand Amtssgh Terndrup febr 47, rsl sst april 47, vikar Sverige 49 - 51, kand Amtssgh Sorø 51 - 52, vikar assist KH røntgenklin dec 53, assist sst fra maj 54, dagvisitator KH fra sept 54.



Kromann, Agnete Kirstine, f 20 marts 13 på Frbg (F: skoleinsp Niels Laustsen og overlærer Olga Carla Magdalena Hald). ~ 2 juli 38 på Frbg over, dr med Boy K. — St 31 Ryssensteen, cand S 38 haud I. — Kand Sindssygehosp Middelfart aug - nov 38, turnus Alborg Amtssgh jan 39, vikar Centralsgh Slagelse jan 40, 2' rsl Gigtsan Skelskør febr 41, kand De gamles By dec 41, ansat Sundhedsstyr ernæringsundersøgg dec 42, prakt Kbh fra nov 43, læge Samv Sygke fra april 44, till natlæge okt 44 - sept 48 og skolelæge Frbg fra aug 50.



Kromann, Boy Jonas, f 2 jan 13 i Kbh (F: overlærer Niels Hansen K. og komm-lærerinde Marie Sofie Høyer-Petersen). ~ 2 juli 38 på Frbg læge Agnete K. — St 31 Frbg, cand S 38 laud, embedslægeeks maj 42, dr med 48 (Lokalbehandling af inficerede Saar. Eksperimentelle Undersøgelser), speciallægeaut 50 (pædiatri). — Kand Sindssygehosp Middelfart aug 38, klinicist Blads Klin dec 38, turnus Alborg Amtssgh jan 39, 2'



rsl Gigtsan Skelskør dec 39, till rsl Hæren marts 40, 1' rsl sst okt 40 - juli 41, aman og vikar aug 41, surnum kand RH (H) okt 41, vikar fast kand sst fødeafd A dec 41 - jan 42, vikar kand sst børneafd juni 42, till sanitetstj Kbh juli - dec 42; kand Blegd Hosp epid afd sept 42, vidensk assist Univ patol Inst april 43, kand Børnehosp Martinsvej april 47, kand RH børneafd nov 47, 2' rsl Dr Louises Børnehosp og poliklinik april 48, ledende læge sst spædbørnsstat sept 48, skolelæge Kbh fra 49; prakt Kbh 42, som speciallæge fra okt 50, overl Forsvaret fra aug 53. — Studierejser Münster 37 (hæmatologi), USA 47 (pædiatri), Stockholm 48 (endocrinologi), 51 (pædiatri og skolehyg), England 53 (radiol, biol og kem krigsfrelse), Göteborg (hyg) 54, 56. — Medl bestyrelsen Rahbekskolens forældre- og lærerkreds 47 - 53, De Frederiksberg-ske Skolekredse 50 - 51, Børnesan for Kbh og Omegn 51, — Forf af: disp, 48; tidsskr art om bakteriol, epidemiol og pædiatr emer.

* **Kromann, Carsten** Anders, f 2 aug 26 i Kbh (F: postmstr, cand jur Axel Johannes Albert K. og Anna Marie Christophersen). — St 47 Ordrup, cand S 55 laud. — Turnus Amtssgh Skive jan 56, kand Set Jos Hosp Esbjerg fra jan 57.

Kromann, Hans Minor, f 15 dec 1877 i Marstal (F: skibsreder Rasmus Rasmussen K. og Rasmine Hansine Minor). ~ 1° 19 nov 07 i Spentrup Ingrid Birgitte Johanne Westengaard-Jørgensen, f 16 juli 82 i Hyllinge, † 18 nov 08 (F: lærer Niels J. og

Jacobine Birgitte Gjertrud Sophie Westengaard); 2° 7 dec 13 i Høje Tåstrup Thyra Charlotte Westengaard-Jørgensen, f 26 okt 73 i Hyllinge, † 8 marts 43 (søster til første hustru). — St 97 Odense, cand S 04 laud. — Kst rsl Amtssgh Odense maj 05, kand Sindssygehosp Middelfart okt 05, rsl Amtssgh Odense aug 06, komm-læge Strynø okt 07, vikar nov 09, kand Frbg Hosp dermatol afd jan 10, 2' kand Fødselsstift maj 10, kand Frbg Hosp med afd nov 10 - maj 11, skibslæge VK juli 11, prakt Malling okt 11, læge Mårslet Børnehj 26, privat Skåde Bakker, Højbjerg pr Århus fra okt 37.



Kromann, Helge Ulrich, f 20 april 11 i Uggerløse (F: læge Peter K., † 4 sept 26, og Fritze Cæcilie Kirstine Ulrich). ~ 8 jan 37 på Frbg fysioterapeut Else Larsen, f 6 nov 13 i Odense (F: ors Niels Carl Lauritz L. og Helene Hansine Marie Skals). — St 28 Nykøbing F, cand S 36 laud. — Turnus Amtssgh Nykøbing F okt 36, kand Folkekur Hald okt 37, Amtssgh Nykøbing F dec 37, 2' rsl Centralsgh Svendborg dec 38, 2' rskir sst april 40, prakt Slagelse april 41 - okt 47, skibslæge ØK marts 48, distriæge Sukkertoppen aug 48 - sept 49, prakt Søjlested jan 50, skolelæge april 54, prakt Roskilde fra febr 56.



Kromann, Inger, f 28 febr 25 i Kbh (F: installatør, maskinmstr Hans K. og bogholderske Karen Hansen). — St 45 Øregård, cand V 55 laud. — Kontorist 45 - 46. Vikar Sindssygehosp Viborg maj - juni 53, Set Hans Hosp (B) i juni 54; turnus Centralsgh Holbæk juni 55, vikar 2' rsl sst røntgenafd juli 56, yngre narkoselæge Centralsgh Hille-rød fra sept 56.

Kromann, Kai Holger, f 23 dec 20 i Hammershøj (F: smedemstr Marius Jensen K. og Margrethe Andreasen). ~ 15 maj 48 i Horne sygepl Lizzie Ejlers, f 22 dec 24 i Fåborg (F: læge Ejler E. og Sigrid Asta Schacke-Andersen). — St 39 Randers, cand V 48 haud I. — Turnus Centralsgh Holstebro marts 48, kand Sindssygehosp Augustenborg marts 49, vikar Amtssgh Kjellerup juni 49, kand sst juli 49, extralækare Frösø Sjukh Østersund juli 50, Are Sjukh sept 50, Sävars provinsiallækaredistr dec 50, Östavalls provinsiallækaredistr maj 51, Sundsvall San aug 51, kand Amtssgh Rudkøbing jan 52, rsl Sindssygehosp Vedsted maj 52, 2' rsl Centralsgh Hjørring med afd maj 54, kand Århus Komm Hosp neurokir afd aug 55, vikar rsl sst maj 56, kand Odense Amtssgh neurol afd juni 56.

Kromann, Kristian Jensen, f 14 jan 07 i Sønderbæk (F: smedemstr Marius Jensen K. og Margrethe Andreasen). ~ 18 juni 36 i Hellerup Agnete Bertel-Hansen, f 1 sept 14 i Kbh (F: driftsleder Bertel Johannes B.-H. og Thora Jensen). St 27 priv, cand S 34 laud. — Vikar RH fødeafd B aug 34, Folkekur Hald sept 34, Viborg Amtssgh kir afd nov 34, kand Centralsgh Hillerød april 35, Viborg Amtssgh med afd febr 36, 2' rsl sst kir afd aug 36, 1' rsl sst med afd jan 38, Folkekur Hald okt 39, prakt Viborg fra aug 41, skolelæge sept 41.



Kronborg, Sven, f 13 nov 07 i Frederikshavn (F: civiling Christian K. og Cecilie Larsen). ~ 17 dec 34 i Kbh Else Cathrine Hansen, f 11 dec 06 i Kbh. — St 26 Alborg, cand V 34 laud. — Vikar Amtssgh Løgstør febr 34, Centralsgh Slagelse juni 34, kand Sct Hans Hosp okt 34, Amtssgh Grenå april 35, Centralsgh Hjørring med afd april 36, 1' rsl sst sept 36, prakt Vester Hjermitzlev fra juni 41.



Kronholm, Andreas Møller, f 2 juli 13 i Trustrup pr Hundslund (F: hotelejer Viggo Olesen K. og Ane Marie Nielsen). ~ 19 marts 40 i Kbh Aase Tagea Nielsen, f 27 jan 19 i Brejninge (F: entreprenør Henry N. og Frida Larsen). — St 32 Herlufsholm, cand V 41 laud, speciallægeaut 47 (otolaryngologi). — Turnus Viborg Amtssgh febr 41, vikar febr 42, rsl Sct Jos Hosp Randers øreafd og Randers Epidemishg sept 42, fast kand Odense Amtssgh kir afd juni 43, rsl Sct Elis Hosp Næstved øreafd juni 44, Centralsgh Hjørring øreafd april 45, surnum kand Dr Louise Børnehosp jan 47, kand Frbg Hosp (H) marts 47, till assist overl Norsk marts 47 - febr 48; assist ørelæge Jeppesen Horsens april 48, prakt speciallæge Horsens fra jan 49; vikar kand Arhus Komm Hosp øreafd juli 56. — Studierejse England 49.



Kronholm, Mogens Alfred, f 5 okt 14 i Korsør (F: ekspeditionssekr Laurits K. og Yrsa Sylvia Christiansen). ~ 7 marts 43 i Kolding Grete Marie Knudsen, f 1 april 20 i Arhus (F: repræsentant Kresten K. og Kathrine Høy). — St 33 Lyngby, cand S 41 haud I. — Turnus Amtssgh Kolding juli 41, vikar juli 42, prakt Engesvang febr 43, Herning fra juni 49.



Kronholm, Vagn, f 17 febr 22 i Horsens (F: eksportør Søren K. og direktrice Olga Nielsen). ~ 15 okt 55 i Arhus kunsthdlr Edith Christensen, f 13 juli 24 i Arhus (F: direktør Otto Alfred C. og Dagmar Kristine Lundholm). — St 41 Horsens, cand V 51 laud. — Skibslæge marts 51, kand Sindssygehosp Middelfart okt 51, Amtssgh Frederikssund sept 52 - marts 53, Sindssygehosp Nykøbing S aug - dec 53, surnum kand Horsens Komm Hosp med afd aug - dec 54, Arhus Komm Hosp (K og L) aug - dec 55, kliniciist Fødselsstift jan 56, ekstraord turnusbevis, kand Sct Hans Hosp (B) fra juli 56.



† **Kruchov, Eli Christian**, f 20 juli 1886 i Fruerlund pr Tistrup, † 21 april 57 i Hvidbjerg, Thy (F: avlsbruger Bertel K. og Anna Kirstine Hansen). ~ 2 okt 15 i Kbh Ellinor Seiersen, f 23 juni 84 i Arhus (F: skibsprovianteringshdlr, vicekonsul John Poul S.). — St 05 Ribe, cand V 13 haud I. — Turnus Arhus Komm Hosp febr - juli 13 og dec 13, rsl Hæren aug 14, kand Alm Hosp nov 14, KH (II) febr 15, sst (VI) april 15, sst (I) juni - sept 15, kand RH fødeafd A juni - sept 20; prakt Hvidbjerg okt 15, jernbanelæge 16, sghlæge sst jan 19, privat sst fra aug 51.



Kruckow, Henning, f 18 juli 27 på Frbg (F: urmager, optiker Kaj Marius K. og Elisabeth Andersen). ~ 23 juni 51 på Frbg tandtekniker Alice Riis Hansen, f 12 maj 29 på Frbg, † 15 dec 55 i Kbh (F: fabrikant Aage H. og boghdlr Julie Nielsen). — St 46 Stat- og Hovedstadskomm Kurs, cand S 53 laud. — Turnus Amtssgh Nykøbing F okt 53, vikar kand sst okt 54, rsl Hæren febr 55, vikar kand Vordingborg Bysgh febr 55, Frbg Hosp (A) okt 55, årskand sst fra dec 55.



Krue-Sørensen, Svend Aage, f 4 marts 05 i Lyngby (F: malermstr Christian Sørensen og Dousine Dortha Rasmussen) (nvf 32). ~ 1° 2 febr 35 i Haderslev Grete Meyer Petersen, f 11 juli 13 i Skanderborg (F: læge Hans M. P. og Agnes Böttern), æ opl; 2° 3 nov 51 Esther Slund, f 2 marts 22 (F: repræsentant Magnus S. og Marie Tandrup-Christensen). — St 23 Lyngby, cand 31 laud. — Vikar rsl Amtssgh Stege aug 31, friv



assistent RH kir poliklin dec 31, kand Abenrå komm Sgh febr 32, Kbh Amtssgh F kir afd maj 33, sst med afd juli 34, prakt Abyhøj fra juni 35, jernbanelæge 37.

* **Kruhøffer, Poul Weber**, f 15 nov 14 i Kbh (F: prokurist Vilhelm K. og Marie Petrine Kathrine Kastberg). ~ 21 dec 40 i Kbh designatør Hannah Bjerg, f 14 maj 17 i Skodsborg (F: billedhuggeren, prof Johannes Clausen B. og Sigrød Marie Jacobsen). — St 33 Sct Jørgen, cand V 41 laud, dr med 50 (Studies on water-electrolyte excretion and glomerular activity in the mammalian kidney). — Turnus BBH (C og D) febr 41 - jan 42, fast kand sst (C) april 42 - marts 43, vikar Finseninst med afd, Dr Louises Børnehosp og RH børneafd S 43, assist Univ med-fysiol Inst sept 43, aman II sst juni 50, lektor fysiologi Univ jan 53, aman I Univ maj 54, prof fysiologi WHO Univ Medan, Sumatra okt 56.



Kruse, Christian, f 11 sept 20 i Haslev (F: farvehdtr Jens Frederik K. og Karen Marie Nielsen). ~ 28 okt 50 i Århus lægeskr Grethe Langvardt, f 24 aug 20 i Vejlbj pr Risskov (F: fabrikant Jes L. og Jenny Sørensen). — St 38 Sorø, cand S 46 laud. — Vikar Amtssgh Næstved røntgenafd juli 46, turnus Århus Komm Hosp sept 46, vikar sst neurokir afd sept 47, vikar dec 47, kand Amtssgh Frederiksværk maj 48, vikar Marselisborg Hosp med-epid afd aug 48, vikar og kand sst dermatol afd okt 48, kand Sindssygehosp Risskov marts 50, Ålborg Amtssgh med afd okt 50, vikar Århus Komm Hosp børneafd juni 51, kand Radiumstat Århus okt 51, rsl Central-sgh Svendborg med afd okt 52, aman juli 53, prakt Århus fra april 54. — Medl best Århus Lkf 56.



Kruse, Ejnar Emil, f 15 okt 11 i Kolding (F: skøtshjshdr Thule Nielsen K. og Ane Poulina Jensen). ~ 2 jan 37 i Kbh Karen Elise Theisen, f 2 juli 11 i Kolding (F: først Teknisk Skole Svend T. og Karen Elisabeth Christensen). — St 31 Kolding, cand S 39 laud. — Turnus Amtssgh Fredericia aug 39, surnum og vikar aug 40, aman febr 41, vikar, prakt Odense fra okt 41. — Byrådsmedl 46 - 54. Medstift og sekr D Fredskonf 53.



Kruse, Hans Eduard, f 19 maj 06 i Hoptrup (F: skrædermstr Jacob Falkenberg K. og Martha Gertrud Kniesch). ~ 5 febr 37 i Rønne sygepl Noomi Kolthoff Nielsen, f 15 sept 12 i Kbh (F: sognepræst Vilhelm Marcus Philip Jørgen N. og Johanne Kolthoff Rasmussen). — St 25 Haderslev, cand S 33 laud. — Vikar Amtssgh Odder juli 33, vikar og klinacist okt 33, vikar Skørping San jan 34, kand Statshosp Sønderborg med afd febr 34, 2' rsl Amtssgh Kjellerup dec 34, rsl Amtssgh Rønne med afd maj 36, praksisvikar maj - juli 37, prakt Mariager fra aug 37, kst kredslæge Mariager okt 44 - aug 45, tilsynsf Åndssvageanst Mariager juli 45, skolelæge 49.



Kruse-Jacobsen, Aage, f 27 okt 1887 i Ålborg (F: skolebest, cand theol Christen Schouw Jacobsen og Mathilde Kruse) (nvf 19). ~ 15 okt 29 i Vrå Anna Madsen, f 8 maj 01 i Rødning (F: købmand Svenn M. og Christine Christensen). — St 07 Gammelholm, stud jur 3 år, cand V 19 laud I. — Vikar marts 19, prakt Kbh april 19 - maj 20, till kand Balders Hosp maj 19; vikar maj - juni og dec 20, kand Odense Amtssgh med afd jan 21, Sct Hans Hosp aug 21, rsl sst nov 21, turnus BBH (C) marts 22, Sundby Hosp sept 22, kand Blegd Hosp marts 23, prakt Ålborg fra juni 23.

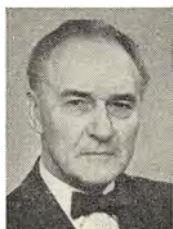

Kryger, Jørgen, f 30 sept 23 i Førslev pr Fuglebjer (F: arkitekt Ejnar K. og Nancy Karoline Møllerup Jensen). ~ 11 febr 50 i Stockholm cand mag Birgit Riva Meyerson, f 17 maj 26 i Stockholm, † 17 okt 56 i Kbh (F: direktør J. M. og Paula Schatzes). — St 42 Akad Kurs, cand V 51 laud. — Turnus Vadstena og Katrineholm Las Sverige marts 51, fast kand Frederikshavn komm Sgh okt 52, BBH blodbank juni 53, assist Miltærhosp fysiurg afd april 54 - marts 56, till kst overl BBH blodbank aug - okt 54, 1' assist sst april 55; vikar 2' rsl Amtssgh Gentofte fysiurg afd april 56. — Tidsskr art.



Krøgggaard, Børge, f 14 okt 28 i Kbh (F: redaktør Søren K. og Rosa Berthelsen). ~ 4 sept 54 i Kbh kommlæreri Else Anna Erlandsen, f 20 juni 29 i Kbh (F: overtelegrafist Peter August E. og Eleonora Antoinette Olivia Herr). — St 47 Sct Jørgen, cand S 54 laud. — Turnus Amtssgh Gentofte sept 54 - aug 55, rsl Marinen sept 55, yngre narkoselæge Amtssgh Gentofte fra dec 55.



Krøldrups, Christian Valdemar, f 23 maj 1871 i Odense (F: vinhdrl Christian Søren K. og Ingeborg Birgitte Henriette West). ~ 4 dec 1900 i Kbh Olga Margrethe Mammen, f 21 juli 72 i Kbh, † 14 jan 45 i Horsens (F: snedkermstr Jens M. og Jørgine Florentine Birgitte Nielsen). — St 90 Kolding, cand S 98 laud. — Vikar, prakt Stenstrup, Fyn dec 98, kand KH juli 03, prakt Horsens maj 05 - marts 45, privat sst.



Krøll, Ellen Toni Hedvig Pedersen, f 27 sept 1892 i Nr Alslev (F: æghandler Lars Simon Pedersen K. og Agnes Kirstine Mortensen). ~ sept 31 i Kbh, æ opl. — St 11 Nykøbing F, cand V 19 laud, specialistanerk 28 (gynækologi). — Vikar assistet Sct Jos Hosp marts - juni 19, kand Øresundshosp med afd aug 19, vikar assistet Prof Siemanns klin maj 20, vikar kand KH (V, I og IV) juli - sept 20, kand Arhus Amtssgh kir afd juni 22, Diakonissestift okt 23, Frbg Hosp (C) jan 25, 2' rsl Diakonissestift juni 25, kand RH fødeafd A okt 27 - juni 28, sst børneafd nov 28 - maj 29, vikar rsl Kbh Amtssgh F kir afd flere gange 28 - 35, prakt speciallæge Kbh fra 30, læge Mødrehjælp febr 36 - sept 47. — Studierejser (gynækologi og kirurgi) Berlin 20, Paris 21, Wien, Paris, Tyskland flere gange 25 - 34.



Kudsk Jensen, Margrete, f 5 april 20 på Frbg (F: skibskaptajn Jens Kudsk J. og Elsie Marie Wibroe). — St 38 Rungsted, cand S 47 laud I. — Turnus Amtssgh Grenå okt 47, kand Amtssgh Farsø okt 48, vikar rsl Akirkeby Sgh marts 49, kand Centralgh Rønne med afd S 49, Amtssgh Assens okt 49, Augustenborg Sindsygehus sept 50, Vordingborg Sgh sept 51, Sct Maria Hosp Vejle gynækol afd sept 52, Tub san Silkeborg marts 52, aman Videbæk fra sept 53.



* **Kuld Hansen, Leif**, f 6 juli 24 i Kbh (F: vice-skoleinsp Johannes Rudolf H. og Doris Agnete Kuld Jensen). — St 42 V Borgerdyd, cand S 50 laud. — Turnus Amtssgh Roskilde nov 50, kand Centralgh Herning kir afd nov 51, kand Odense Amtssgh gynækol-obstetr afd juni 54, kand Ortopæd Hosp (II) maj 55, kand RH radiol afd fra april 56.

Kunov, Jørgen Niels, f 3 nov 26 på Frbg (F: afd-bibl Niels Sundbjerg K. og Gudrun Elisabeth Helvig Jensen). ~ 19 febr 54 i Kbh sygepl Bente Thomsen, f 25 maj 29 i Sønderborg (F: læge Johannes T. og Elise Margrethe Nielsen). — St 45 Chrhavn, cand V 54 laud. — Klinikist RH fødeafd A i febr 54, vikar kand Kjøge Bysgh april 54, turnus Odense Amtssgh maj 54, årskand sst gynækol-obstetr afd fra maj 55, rsl Hæren sept - nov 55 og fra juni 56.



* **Kure, Paul**, f 3 febr 15 i Rønne (F: fiskedrl Johannes William K. og Mathilde Anine Christensen). ~ 31 marts 45 i Kbh Henni Rigmor Hansen, f 12 febr 17. — St 33 Rønne, cand V 42 laud. — Turnus Amtssgh Roskilde marts 42, vikar marts 43, kand Sct Hans Hosp sept 43, Avnstrup San jan 44, vikar turnuskand Amtssgh Rønne med afd okt 44, rsl sst og Tub Hosp febr 45, 1' rsl Centralgh Slagelse med afd febr 48, prakt Rønne fra april 53.

* **Kurz, Laura Sick**, f Neumann, f 20 aug 21. — Med eks Wien 49, d jus pract juli 54. — Turnus RH (B og D) juli 53, kand sst (D) maj 54, KH ekstremitetkir afd fra okt 56.

Kusk, Folmer Nielsen, se Nielsen Kusk.

Kvanner, Arnold Johannes, f 3 aug 13 i Kvanløse pr Holbæk (F: amtsskolekonsulent Axel Jensen og Ulrikka Jensen) (nvf 47). ~ 1° 4 april 39 i Kbh Martha Jensen, f 3 april 15 i Kbh (F: lods Lars Peter J. og Ida Nielsson), æ opl 46; 2° 10 juli 49 i Kbh Joan Patricia Burley, f 23 febr 22 (F: direktør Leonard Lancelot B. og Edithe Haslock-Baker). — St 32 Stenhus, cand V 40 laud. — Turnus Amtssgh Roskilde maj 40, vikar maj 41, 1' rsl Maribo Amtssgh med afd sept 42, vikar kommlæge Vågø Færøerne sept 45, kst kredslæge Vestmanhavn jan - juli 46, 2' rsl Korsør Sgh dec 46, prakt Helsingør fra nov 47.



Kvarning, Kai Villy, f 13 juni 26 i Kbh (F: overpostbud Niels Kristian K. og Klara Marie Sofie Poulsen). ~ 2 dec 50 i Emdrup Grete Eie, f 3 aug 30 i Kbh (F: bankfuldm Harald Nikolaj E. og Elna Kirstine Marsbøll). — St 45 Efterslægt, cand S 54 laud. — Ansat Källshagens Sjukh Vänersborg juli 54, turnus Sct Maria Hosp Roskilde okt 54, vikar sst okt 55, helårskand Militærhosp kir afd marts 56, kand Sct Hans Hosp (B) fra jan 57.



Kvisselgaard, Niels Kristian, f 16 nov 21 i Skallerup (F: gårdejer Kristian Albert Nielsen og Martine Nikoline Andersen) (nvf 48). ~ 31 aug 50 i



Stavanger, Norge Gudveig Synnøve Sunde, f 13 okt 28 i Stavanger (F: bygmstr Karl S. og Anna Andrea Oftedal). — St 40 Hjørring, cand V 48 laud. — Turnus KH (II og V) febr 48, læge ITC Jugoslavien og Indien febr 49, vikar kand KH (I) juni 50, helårskand Diakonissestift (A) sept 50, leder WHO tub kamp Burma okt 51, helårskand Haderbysgh april 54, kand Arhus

Komm Hosp anæsthesiafd maj 55, 2' rsl sst fra april 56. — Tidsskr art.

Kvorning, Sven Ancher, f 14 sept 16 i Hejls (F: uddeler Anders K. og Karen Søndergaard). ~ 22 sept 45 i Odense cand jur Karen Jytte Kragh Jespersen, f 24 marts 22 i Odense (F: direktør Jens K. J. og Ellen Johanne Rasmussen). — St 34 Kolding, cand V 41 laud,



dr med 50 (Investigations into the pharmacology of skin fats and ointments), speciallægeaut 53 (dermatovenerologi), embedslægeeks maj 56. — Turnus RH (B og

D) febr 41, aman jan 42, vikar marts - juli 42, surnum kand KH gynækol afd og poliklin okt 42, vikar dec 42, vikar Centralsgh Holstebro med afd maj 43, surnum kand KH neurol afd okt 43, vikar dec 43, fast kand Centralsgh Holstebro med afd febr 44, kand BBH (E) febr 45, assist Univ farmakol Inst nov 45, research Fellow Washington Univ, St Louis, Missouri juli 48, Observer Barnard Free Skin and Cancer Clinic aug - dec 48, kand RH (H) maj 49, Rud Berghs Hosp nov 49, helårskand RH (H) maj 50, klin assist prof dermatovenerol sept 50, 2' rsl Finseninstit hudklin marts 51, 2' rsl Rud Berghs Hosp aug 52, RH (H) nov 53, 2' assist Militærhosp hudklin fra nov 56. — Censorsuppl biokemi 50, censor sst 54, censorsuppl farmakologi Landbohøjsk 50, medl konserveringsmiddeludv Akad tekn Vidensk 47 - 54. Sekr D Dermatol Selsk 55. — Forf af: disp, 50; tidsskr art om dermatol emner.

Kyed Nielsen, Alfred, f 29 sept 1894 i Svendborg (F: præst metodistkirke Niels Søren Peder N. og Anna Cecilie Kyed). — St 13 priv, cand S 20 laud. — Kand Frbg Hosp (C) nov 20, Balders Hosp maj 21, Frbg Hosp (B) juli 22; prakt Kbh fra dec 20.

Kyed Pedersen, Jørgen, f 23 okt 21 i Slagelse (F: forretningsfører Peder Jørgensen P. og Theodora Elisabeth Kyed Nielsen). ~ 20 april 45 i Haderslev Sigrid Nielsen, f 16 jan 23 i Haderslev (F: over-

inspektør Axel Nielsen og Anna Thode). — St 41 Slagelse, cand V 49 laud. — Turnus Centralsgh Slagelse febr 49, kand Sindsygehosp Augustenborg febr 50, Centralsgh Slagelse med afd maj 50, till klinicist Sønnderbosp Statshosp i juni 50; kand Kysthosp Refsnæs afd for kir tub og børneafd okt 50, Amtssgh Ringe okt 51, prakt Ulstrup juli 52, læge Ivgut kryolitbrud fra juni 54.



Kühnel, Poul Oscar, f 24 jan 1892 i Arhus (F: arkitekt Sofus Frederik K. og Caroline Frederikke Vilhelmine Schaarup). ~ 1° 16 okt 20 i Tåstrup Ada Therese Levin-Hansen, f 2 dec 97 i Tåstrup, † 25 febr 34 (F: dyrlæge Axel Hansen og Therese Levin); 2° juli 37 i Kbh Lily Nielsen, f 21 nov 02 i Kbh. — St 10 Arhus, cand S 17 laud, specialistanerk 23 (obstetrik), 25 (gynækologi), 27 (kirurgi), dr med 25 Hæmatologiske Studier i Svangerskabet, samt under og igennem et længere Tidsrum efter Fødselen). — Rsl Hæren 17 - 18, vikar kand Frbg Hosp (A), Arhus Komm Hosp, assist sst patol Inst april 19, turnus RH (B og D) juli 20, fast kand sst fødeafd A og gynækol afd juni 21, 2' rsl sst maj 22, kand Rud Berghs Hosp aug 23, 1' rsl Centralsgh Svendborg nov 23, 1' rskir Frbg Hosp (A) aug 26 - 30, assist Invalidefors ret 30 - 31, Samf Vanf 30 - 31, 1' rsl RH fødeafd A april 31, kst chef sst og varetaget Univ arbejde 31 - 35, overl Odense Amtssgh gynækol-obstetr afd fra 37; prakt speciallæge Kbh 26, Odense fra 37. — Censor gynækol og obstetr med eks 35 - 37. Medl best Foren af Kvinde læger Kbh 32 - 37, repr Kbh Lgf 36 - 37, form D Foren gynækol og obstetr 52 - 54, næstform 54 - 55, D repr hovedstyr Nord Foren Gynækol og Obstetr 54 - 56. Medl best Mødrehjælp Fyn 38, form Fyn Bloddonor-korps 37 - 53, medl hovedledelse D Bloddonor-korps 51, hovedbest Foren bekæmp rheum Sygd 53. — Forf af: disp 25; afh og tidsskr art om gynækol og obstetr emner, samt populærvidensk art og bøger, bl a om kvindehyg.

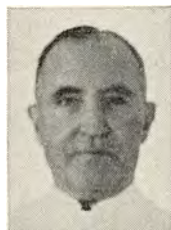

Kylling, Helge Christian, f 17 aug 02 i Krungelup pr Saksøbing (F: parcellist, kredsbest Knud Ferdinand Pedersen K. og Inger Marie Nikoline Nielsen). ~ 1° 1 juli 29 i Kbh Gyda Engeline Kirstine Gerster, f 21 nov 04 i Kbh (F: haveinsp Richard Jensen G. og Laura Marie Larsen), æ opl 37; 2° 20 juni 37 i Glostrup Eileen Freda Deane, f 1 marts 11 i London, † 8 febr 55 (F: musikdirigent Sidney Charles D. og Edith Sophia Young); 3° 19 maj 56 i Høje Tåstrup Ellen Nickel-



sen, f 1 maj 25 i Kbh (F: gasværksassistent Nickel Christian N. og Sigrid Ingeborg Larsen). — St 21 Nykøbing F, cand V 33 haud I. — Læge Hvalfangestat Syd-Georgia 27-29, vikar BBH (C) juli-aug 31, vikar jan 33, prakt Glostrup fra sept 33. — Medl byråd 46, form forældreråd 45.

Kyrik, Marianne Briand, se Briand Kyrik.

Küseler, Marie Betty, f 5 jan 29 i Bojskov pr Ovn-bøl (F: gårdejer Eduard Wilhelm Jacob K. og Christine Johnsen). — St 48 Sønderborg, cand S 55 laud. — Bosat Fredericia.

Kyst, Johannes, f 5 maj 1899 i Ejby pr Odense (F: formand Julius K. og Anna Martha Pedersen). ~ 9 juni 34 på Frbg sygepl Evelyngunhilda Jensen, f 12 marts 04 i Svendborg (F: formand Michael Frederik J. og Agnes Emilie Hansigne Lyster). — St 20 priv, cand V 34 laud. — Kontorist 3 år, kontormedhj Kbh Overpræs 20-21. Kand Sindssygehosp Middelfart sept 29-maj 30; vikar Amtssgh Gentofte kir afd maj-



aug 34, aman og vikar, vikar Amtssgh Roskilde maj-sept 35, rsl Amtssgh Tranebjerg nov 35-okt 36, kand Militærhosp kir afd juni-juli 38, ekstrarord turnusbevis 38, KH med poliklin juli-sept 39; prakt Brønshøj fra nov 36.

Kächler, Else, f 8 febr 28 i Odense (F: fabrikant Aksel Saksø og Emmy Rasmussen). ~ 18 maj 55 i Odense civiling Otto K., f 4 nov 26 i Korsør (F: civiling Valdemar K. og Anna Elisabeth Fischer). — St 46 Odense, cand S 54 laud. — Turnus Amtssgh Gentofte sept 54, 2' rsl Centralsgh Slagelse fra sept 56.



Kærn, Eigil, f 12 okt 13 i Fredericia (F: overl Hjalmar K., † 22 maj 56, og Karen Bang). ~ 1° 13 dec 40 i Kbh Inga Helen Krøyer Zimsen, f 11 april 12 i Rudsøbing (F: farmer Alf Z., Argentina, og Martha Krøyer), æ opl 49; 2° 13 jan 50 i Kbh Gerda Christensen, f 20 nov 24 i Kbh (F: murersvend Georg Bernhard C. og Anna Marie Christensen). — St 32 Fredericia, cand S 46 laud. — Vikar, turnus Amtssgh Grenå



okt 46, rsl Skagen Bysgh okt 47, rsl Hæren dec 47, vikar marts 48, kand KH gynækol afd juni 48, rsl Hæren sept 48, vikar okt 48, kand Børne-

hosp Martinsvej dec 48, Rud Berghs Hosp marts 49, Sct Jos Hosp fødeafd okt 49, rsl Amtssgh Hammel april 50, prakt Horne Fyn fra dec 50.

† **Kærn, Hjalmar Nielsen**, f 25 april 1879 i Kbh, † 22 maj 56 (F: kasserer, cand jur Niels Carl Johan Villiam Nielsen K. og Clara Augusta Vilhelmine Wandall). ~ 1° 6 sept 07 i Kbh Karen Bang, f 6 marts 76 i Kbh, † 9 maj 30 (F: boghdrl August Lauritz Christian B. og Laurentzia Christiane Axelsen); 2° 30 marts 32 i Allerslev Martha Silfwarder, f 24 juni 1900 i Kbh (F: bogbinderstr Adolf S. og Bertha Skowronek). — St 97 Østersøgade, cand V 05 laud, specialistanerk 13 (kirurgi, kvindesygd). — Kst kand Sct Jos Hosp marts 05, kst distrlæge og sghlæge Amtssgh Hvidbjerg okt 05, rsl Vejle Amtssgh febr 06, Centralsgh Randers febr 07, turnus Frbg Hosp (A og D) febr 09-febr 10, assist RH kir poliklin aug 10, prakt Kbh okt 10, sghlæge Amtssgh Fredericia aug 12, prakt sst sept 12, overl Amtssgh Fredericia jan 21. — Stud:erejser Bern, Heidelberg 08 (kirurgi og gynækologi), Dresden 10 (obstetrik). — Medl best Jysk med Selsk 13-19, foren af Sghlæger i Provinzen 21-30, form sst 32-38, medl Udov om ny turnusord. Medl best Mødrehjælp sønderjydske og Vejle amt. — MfDR.



Kærn, Arild Teit, f 19 juni 08 i Randers (F: overl Hjalmar K., † 22 maj 56, og Karen Bang). ~ 12 sept 36 i Kbh husholdningslærerinde Asta Pedersen, f 28 jan 04. — St 26 Fredericia, cand V 33 laud, dr med 39 (Osteomyelitis purulenta columnae. En klinisk studie), embedslægeeks 40, speciallægeaut 42 (gynækologi og obstetrik, 47 (kirurgi). — Kand Amtssgh Kolding april 33, vikar Færøerne juni-okt 34, kand RH fødeafd B dec 34, turnus BBH (B) april 36, kand Sundby Hosp børneafd okt-dec 36, rsl Kysthosp Juelsminde jan 37, 2' rskir Sct Jos Hosp dec 38, 2' rsl RH fødeafd B nov 40, 1' rskir Sct Jos Hosp jan 42, i frihedsbev marts 42-maj 45, speciallæge Mødrehjælp okt 46-april 54, fg leder sst okt 50-april 54, kand BBH psyk afd juli-okt 50, 1' rsl Sct Jos Hosp fødeafd marts 54, overl sst fra jan 56; prakt speciallæge Kbh. — Medl borgerrepr marts 46, rådmand magistraten II afd 47-56. — Forf af: disp 39; tidsskr art om gynækol-obstet emner; medarb flere samleværker.



* **Kæstel, Christine**, f 11 sept 25 i Sønderborg (F: rektor Peter K. og Anne Jakobsgaard). — St 44 Haslev, cand V 54 haud I. — Turnus Frbg Hosp maj 54, vikar kand Filadelfia nerve-sindssygeafd marts-maj 54, vikar Amtssgh Gentofte gynækol afd juni 55, kand sst fra okt 55.

Käsner, Mogens, f 27 okt 25 i London (F: sognepræst Johan Frederik K. og Alice Petrea Köhler). ~ 28 maj 49 i Vejlø Esther Plum Pedersen, f 27 dec



24 i Vejlø (F: forpagter Karl Ejler Johannes P. og Emma Antonie Plum). — St 44 Metropolitan, cand V 52 haud I. — Turnus Alborg Komm Hosp febr 52, kand Amtssgh Dronninglund febr 53, Alborg Komm Hosp med afd nov 53, rsl Flyvevåbnet juli 54, aman Næstved febr 55, prakt Flakkebjerg fra dec 57. — Tidsskr art.

* **Køber, Alf**, f 13 april 24 i Halden, Norge (F: lektor Alf K. og Ingeborg Segelcke Dahl). — St 42 Oslo, cand V 54 haud I. — Turnus RH (A og C) juni 54, vikar kand Frbg Hosp (N) juni 55, kand Sct Jos Hosp fødeafd juli 55, BBH neurokir afd okt 55, Frbg Hosp (E) fra sept 56.

Kølle-Jørgensen, Poul Victor, f 10 dec 23 i Kbh



(F: faktor Yvon Victor Jørgensen og Edith Marie Kølle) (nvf 50). ~ 3 febr 51 i Haderslev lab assist Liss Wildenhoff Rasmussen, f 30 april 27 i Haderslev (F: stadsdyrlæge Kaj W. R. og Ester Jensen). — St 42 V Borgerdyd, cand V 51 laud. — Turnus Horsens Komm Hosp febr 51, kand Amtssgh Vejle med afd febr 52, Sct Maria Hosp Vejle gynækol-obstetr afd marts 53, Odense

Amtssgh patol inst jan 54, sst (A og K) jan 55, 2' rsl sst fra febr 56. — Tidsskr art.

Køllgaard, Jakob, f 12 juli 14 i Aulum (F: kommlærer Mikkel Larsen og Ane Jensine Kristine Nielsen)



(nvf 45). ~ 3 nov 44 i Gentofte Lis Poulsen, f 24 sept 24 i Tommerup (F: kommlærer Thorvald P. og Mary Hansen). — St 38 priv, cand S 46 laud, speciallægeaut 53 (anæsthesiologi). — Kand Kysthosp Refsnæs juli 46, turnus Amtssgh Rudkøbing okt 46, vikar Centralstgh Svendborg okt 47, vikar nov 47, vikar

BBH (A) jan 48, Amtssgh Næstved febr 48, Finseninst otol afd marts 48, Frbg Hosp (A) april 48, kand Amtssgh Gentofte (H) maj 48, narkoselæge Amtssgh Roskilde nov 48, 2' rsl RH (C) maj 51, 1' rsl Øresundshosp lungekir afd okt 53, BBH anæsthesiol afd okt 54, overl Amtssgh Roskilde anæsthesiol afd fra maj 56.

Kønig, Mogens Henning, f 4 jan 13 i Kbh (F: apoteker Henning August Gustav K. og Agnes Marie Christiane Andersen). ~ 17 sept 44 i Næstved tandlæge Ingrid Betzy Morning, f 9 marts 20 i Næstved (F: købmand Harald Knud M. og Thora Betzy Pedersen). — St 31 V Borgerdyd, cand S 39 laud. — Turnus Amtssgh Kolding okt 39, vikar og surnum kand sst okt 40, vikar dec 40 - jan 41, kand Sorø Amtssgh marts 41, rsl



ssst sept 41, 2' rsl Amtssgh Kolding med afd juni 43, 1' rsl sst nov 44, prakt Fårevejle fra jan 49, visit læge, skolelæge.

Kønig, Povl, f 27 febr 1899 i Ordrup (F: forlagsdir Christian Niels Frederik K. og Kirsten Mariette Johansen). ~ 6 sept 25 i Snøde Bodil Simmelhach Jensen, f 21 maj 97 i Kbh (F: lærer Jens J. og Magdalene Simmelhach). — St 17 Kristiania, cand S 25 laud. — Vikar kand KH (II) juli 25, Odense Amtssgh med afd sept-okt 25, aman og rsl Amtssgh Grindsted febr 26, prakt Herlufmagie okt 26 - april 28, turnus Frbg Hosp juni 28, vikar rsl sst (D) juli 29, kand KH (VI) okt 29, RH nerveafd febr - aug 30; prakt Kbh fra juli 29.

Køster, Karl Henrik, f 30 maj 09 i Kbh (F: overl



Henrik Schack K., † 1 aug 37, og Frida Emilia Ohquist). ~ 23 nov 34 i Kbh Doris Brask Nielsen, f 25 febr 07 i Skive (F: direktør Michael N. og Juliane Marie Fenger Brask). — St 27 Herlufsholm, cand S 34 laud, speciallægeaut 47 (kirurgi). — Kand Amtssgh Fåborg aug 34, rsl Brovst Sgh sept 35, assist Centralstgh Hjørning røntgenafd sept 36, 1' rsl Amtssgh Fåborg nov 36,

fast kand BBH (A) okt 39, 2' assist sst patol inst sept 40, 2' rskir sst (A) juli 41 - nov 43, assist kungl gymnastiska Centralinst Stockholm jan 44, adkir West Suffolk General Hosp Bury St Edmunds England aug 44, læge Royal Army Med Corps med tj England, Belgien, Holland og Tyskland okt 44, 1' rskir BBH (A) juli 46, afdlæge sst fra maj 52, overl Forsvarets Lægek 48; prakt Kbh fra 48. — Form D kir Selsk Transfusionsudv 48, Indenrigsmin blodtransfusionsnævn 54; medl af talrige best, udv, kommissioner, militære ekspertkomitéer m v. — Forf af: Traumatisk Shock, 1943; tidsskr art om shock, blodtransfusion, kir o a emner.

L

Lachmann, Aage, f 27 jan 09 på St Croix (F: direktør Karl Nicolai L. og Henriette Elise Meyer). ~ 31 maj 41 i Søllerød Ruth Fürschel, f 5 marts 14 i Kbh (F: ors Vilhelm Adolph P. og Ingeborg Louise Josephine Weitemeyer). — St 26 Metropolitan, cand S 33 laud, dr med 41 (Hypoparathyroidism in Denmark. A clinical study), speciallægeaut 47 (gynækologi) 48 (kirurgi) 50 (obstetrik). — Kand Arhus Amtssgh kir og med



afd aug 33, midlertid scarlatinaafd Sundholm okt 35, klin assist RH (C) nov 35, kand sst (H) nov 38, assist sst kir poliklin maj 39, sst røntgenklin sept 39, sst fødeafd B april 40, surnum kand Dr Louises Børnehosp nov 40, fast kand RH fødeafd B dec 40, vikar 1' rsl Amtssgh Næstved okt 41, assist prosekter Amtssgh Gentofte febr 42, visitator sst juni 42, fast kand sst (A) nov 42, 2' rskir Arhus Amtssgh juni 43, under orlov assist og underlæge gynækol og neurokir afd svenske Sgh og læge d flygtning og D Brigade, 1' rskir Centralssgh Hjørning april 46, 2' rsl RH fødeafd B juli 49, 1' rsl sst okt 51, Sønderbro Hosp gynækol afd aug 54, overl Fødekin Martinsvej fra aug 55; prakt speciallæge Kbh fra 51. — Censorsuppl obstet og gynækol 56. Repr FayL 46 - 55, medl best Foren gynækologi og obstetrik 52 - 54, medl best D Fødsels- og Kvinde- lægers Org. — Vidensk red Tidsskrift f Jordemødre 56; forf af: disp, 41; tidsskr art om gynækol og obstetr emner. — Slægtslitt: Josef Fischer: Slægten Salomonsen (Nyborg), 1927 (mødrene).

la Cour, se C.

Ladefoged Jensen, Kirstine, f 15 jan 07 i Vium (F: gårdejer Jens Jeppesen J. og Jutta Christensen). — St 26 Viborg, cand V 34 laud, embedslægeeks 42. — Kand Amtssgh Skive kir afd april 34, vikar distrlæge Sukkertoppen april 35 - sept 36, kand Set Hans Hosp dec 36, Frbg Hosp med afd maj 37, Blegd Hosp jan 38, Frbg Hosp tub afd juni 38, Dr Louises Børnehosp okt 39, assist fru Hermannsens Klin marts - maj 40, ekstraord



turnusbevis 42; prakt Christianshavn fra jan 39, till tilsf læge Montessoribørnehave april 43, A/S Toms Fabriker april 44. — Medl forretningsudv Folkevirke 44, forældreråd 45, best Frit Danmarks Lægegruppe 45, Folketinget (Venstre) okt 47 - sept 50, Grønlandskommissionen 48, Svangerskabskomm 50, best Fritidshj Nygaardsvej 46, tilsynsrådsmidl børnehj Egelundshuset fra 54, medl Landsnæv for Børneforso rg 56. — Tidsskr art om Grønland, spec grønlandske kvinders forhold. — R* 57. DrKM 53.

1025

Den danske Lægestand. 33

Ladegaard-Pedersen, Hans, f 19 maj 03 på Frbg (F: bogbinderstr Peder Marius L. P. og Karen Andersen) (nvf 47). ~ 6 okt 35 i Vejle Julie Bredenberg Andresen, f 6 aug 05 i Arhus (F: apoteker Albert Victor A. og Ane Margrethe Rasmussen). — St 22 priv, cand S 32 laud, speciallægeaut 41 (kirurgi), 47 (obstetrik), 48 (gynækologi). — Kand Kellerske Andssvageanst og Sindssygehosp Middelfart sept 27 - sept 29, vikar Sundby Hosp kir afd aug 32, rsl Amtssgh Lemvig okt 32, Vejle Amtssgh kir afd okt 34, 2' rskir sst dec 35, 1' rsl Centralssgh Hillerød okt 37, 1' rskir Vejle Amtssgh okt 38, 1' rsl Centralssgh Silkeborg nov 42, 2' rsl Fødselsanst Jyll okt 43, kand Radiumstat Odense okt 45, 1' rsl Fødselsanst Jyll febr 46, till læge Mødrhjælp Arhus febr 46; kand Marselisborg Hosp dermatol afd sept - nov 46, 1' rskir Diakonissestift (A) nov 47, till prakt speciallæge Kbh 48 - 54, assist læge Dir for Ulykkesforsikr febr 48 - dec 54 og læge Sundby Hosp gynækol poliklin sept 48 - april 49; 1' rskir Militærhosp nov 51, afdlæge Alborg Amtssgh kir afd fra jan 55; till prakt speciallæge Alborg. — Tidsskr art om obstetrik og mammaekirurgi.



* **Ladehoff, Aage**, f 8 april 19 i Esbjerg (F: stationsforst Carl Johan L. og Margrethe Jensen). — St 37 Esbjerg, cand V 45 laud. — Turnus Abenrå Amtssgh april 45 - febr 46, kand Radiumstat Arhus maj 46, Statshosp Sønderborg gynækol-obstetr afd juni 47, Kysthosp Juelsminde maj 48, 2' rsl Amtssgh Odder sept 49, kand Amtssgh Gentofte (H) febr 50, KH gynækol afd jan 51, assist sst kir poliklin sept 51, 3' assist BBH patol inst dec 52, 2' rsl sst neurokir afd marts 53, vikar 2' rsl Amtssgh Gentofte (D) maj 54, vikar 1' rsl Øresundshosp thoraxkir afd sept 54.



Ladehoff, Bent, f 3 febr 26 i Esbjerg (F: stationsforst Carl Johan L. og Margrethe Jensen). ~ 6 april 55 i Skelskør Inger Marie Hansen, f 9 marts 29 i Skelskør (F: tømmerstr Svend Aage H. og Clara Mary Madsen). — St 44 Silkeborg, cand S 53 laud. — Turnus Amtssgh Gentofte (C og D) nov 53, 2' rsl Centralssgh Holbæk røntgenafd nov 54, rsl Forsvaret febr 55, 2' rsl Finseninst og Radiumstat røntgenafd aug 56, 2' rsl BBH (D) fra febr 57.



1026

Ladekarl, Peter Møller, f 3 marts 1897 i Lindbjerg pr Randers (F: gårdejer Kresten L. og Maren Møller). ~ 23 juni 31 i Kbh Margrethe (Grete) Rytter,



f 24 juli 05 i Kbh (F: justitsminister, byretspræs Svenning Krag Nielsen R. og Klita Octavia Emilie Löchte). — St 19 priv, cand V 27 laud, specialistanerk 33 (oftalmologi), dr med 35 (Über Farbindistinktion bei Normalen und Farbenblinden). — Ved landvæsen. Aman febr 27, kand Centralstg Hjørring med afd maj 27, sst kir afd aug 28, Sundby Hosp jan 29,

RH nerveafd aug 29 - jan 30, vikar sst øjenafd marts 30, ekstraord turnusbevis, kand Kbh Amtstg F kir afd juni 30, RH øjenafd sept 30 - febr 31, 3' assist sst april 31, klin assist sst nov 32, kst 2' assist sst juli 34, 2' assist sst okt 34 - okt 36, till prakt Kbh april 35 - nov 38; 1' rsl KH øjenafd nov 37, overl Odense Amtstg øjenafd fra dec 38, prakt Odense fra jan 39. — Studierejser Paris 47 (oftalmologi), Skandinavien, England, Tyskland, Frankrig, Canada og USA. — Repr DadL 32 - 38, medl best Fyens Lgf fra 41. — Forf af: disp, udg 34.

Ladekær Jensen, Jens, f 9 nov 16 i Stauning (F: gårdejer Peder J. og Ane Marie Jensen). ~ 5 marts 44 i Stauning Tonny Thomsen, f 21 okt 21 i Bramminge (F: redaktør Anton T. og Auguste Kirstine Grosshennig). — St 35 priv, cand V 44 laud. — Aman Arhus febr 44, turnus Amtstg Fredericia april 44, rsl Skagens Sgh april 45, aman Arden april 47, prakt Skagen fra jan 48.



Lage, Erik, f 27 juli 12 i Odense (F: stationsforst Frederik L.). ~ 19 aug 38 i Gentofte Karen Waag Jakobsen, f 19 aug 17 i Klaksvig (F: havnemstr Jakob J. og Johanne Waag). — St 29 Odense, cand S 36 laud, embedslægeeks 46. — Turnus Maribo Amtstg sept 36, priv rsl og aman Klaksvig komm Sgh sept 37 - juni 38, kommlæge Vaag sept 38, rsl og aman Klaksvig april 42 - maj 44, tjeneste norske hærs lægekorps England og Norge til 45, kand Sct Hans Hosp 45, Dr Louises Børnehosp 46, Rud Berghs Hosp 47, kredslæge Himmerland april 47, skolelæge april 49, ekspeditionslæge Mestersvig S 51, kredslæge Odense fra juli 55, assist Odense Tub Stat okt 55, assist arbejds-læge Fyns Stift febr 56. — ChrXKrEM. (NDM).



Lager, Eigil Elias, f 12 nov 1898 på Frbg (F: maleren Elias Petersen og Anna Kristina Lager). ~ 27 febr 27 i Alborg Ester Sørensen, f 24 maj 08 i Alborg (F: rentier Claus S. og Emma Hansen), æ opl 55. — St 18 Sct Andreas Koll, Ordrup, cand S 25 laud, tandlægeeks 41. — Vikar kand Alborg Amtstg juli - aug 25, prakt Sindal okt 25, Hassersis 31 - 39, Frbg fra 41; prakt tandlæge Kbh 41 - 46.



Lager, Poul Bendt, f 13 febr 19 i Skovshoved (F: viktualiehandler Bendt L. og Anine Christensen). ~ 20 nov 48 i Randers lab assist Inger Johannesen, f 26 april 22 i Randers (F: herreekviperingshldr S. Lauge J. og Gerda Johannesen). — St 38 priv, cand V 46 laud. — Vikar, turnus Amtstg Kolding febr 46, praksisvikar febr 47, vikar kand Alborg Komm Hosp april 47, rsl Hæren juni 47, kand Centralstg Slagelse kir afd maj 48, Centralstg Randers med afd maj 49, 2' rsl sst maj 50, prakt Randers fra jan 53



48, Centralstg Randers med afd maj 49, 2' rsl sst maj 50, prakt Randers fra jan 53

Lambertsen, Jørgen, f 13 nov 16 i Haslev (F: seminarlærer Morten L. og Martha Christensen). ~ 24 juli 44 på Frbg sygepl Dagmar Holm Petersen, f 24 juli 17 i Alborg (F: entreprenør Peter Vilhelm P. og Dagmar Kathrine Holm). — St 35 Haslev, cand S 43 laud, embedslægeeks 48, speciallægeaut 51 (intern medicin). — Turnus Centralstg Hillerød aug 43, fast kand Amtstg Haslev aug 44, rsl sst juni 45, kand Sindsvgehosk Riskskov okt 45, fast kand Centralstg Svendborg med afd febr 46, 2' rsl sst dec 46, 1' rsl sst dec 48, kredslæge Randers fra nov 49, till prakt sst fra nov 49, skolelæge 50, læge plejehj Randers 55. — Medl takstudv 53. Medl best Rønde Gymn 52.



Lambrethsen, Eiler, f 11 juli 23 i Kbh (F: overl Johannes L. og Inger Boje Wolf). ~ 8 juli 50 i Odder sygepl Else Knudsen, f 1 aug 27 i Odder (F: læge Aage K. og sygepl Anna Leerbæk). — St 42 Herlufsholm, cand S 50 laud. — Turnus Nyborg Bysgh aug 50, årskand Kysthosp Juelsminde aug 51, rsl Forsvaret juli 52, årskand Abenrå komm Sgh febr 53, Ribe Amtstg febr 54, aman Røde Kro fra sept 54. — Slægtsliit: Stamtavle over Slægten Wolf fra Slesvig, 4 udg 1929 (mødrene).



Lambrethsen, Jens Johannes, f 3 aug 1883 i Odense (F: grosserer Christen Jepsen L. og Sine Nielsen). ~ 20 nov 22 i Gentofte Inger Boje Wolf, f 23 marts 93 i Århus (F: oberstløjtnant Hans Eiler W. og Andrea Boje). — St 01 Østersøgade, cand V 08 laud, speciallægeaut 39 (kirurgi og gynækologi). — Rsl Søværnet april 08, kand Alm Hosp april 09, Kbh Amtssgh F juli 09, till assist Kbh Poliklin gynækol afd marts 09; kand Set Lukas



Stift juni 10, till 2' assist Kbh Poliklin kir afd aug 10; vikar, kst fysikus og sghlæge Thors-havn aug - okt 11, kand Set Jos Hosp gynækol afd jan 12, turnus KH juni 12, assist sst (V) april 13, assist prosektor Frbg Hosp april 14, till kand sst epid afd april 14; assist prosektor KH april 15, till 1' assist Kbh Poliklin (A) april 15 og klin assist RH fødeafd A og B nov 15 - juli 16; 2' rskir BBH okt 16, rsl Hæren nov 17, 1' rskir sst april 18, rsl Fødselsanst Jyll maj 20, overl Amtssgh Odder aug 22 - sept 53, privat Fredensborg. — Tillids-læge D Privatbaners pensions- og enkekasse 23 - 33.

Lampe, Carl Erik, f 21 marts 19 i Kalundborg (F: landinsp August Jørgen Eduardt L. og Ebba Sofie Lyster). ~ 24 okt 48 i Tilitse Anna Maria Lange, f 28 juli 25 i Skårup pr Svendborg (F: arbejdsmand Johannes Frederik L. og Agnes Druk). — St 38 Birkerød, cand V 47 haud I, speciallægeaut 56 (røntgendiagnostik). — Vikar, turnus Centralsgh Hjørring marts 47, kand Amtssgh Nakskov marts 48, Amtssgh Rønne



kir afd febr 49, Kysthosp Juelsminde febr 50, 2' rsl Viborg Amtssgh røntgen- og lysafd okt 50, kand Radiumstat Århus okt 52, under orlov vikar overl Statshosp Sønderborg røntgenafd i jan 53; kand Marselisborg Hosp dermatol afd nov 53, 2' rsl Amtssgh Gentofte røntgenafd febr 54, assist priv røntgenklin Frbg fra febr 54, till 2' rsl RH røntgenafd febr 56 og 1' rsl Finseninist røntgenafd fra nov 56. — Tidsskr art om radiol, kir og ortopæd emner.

Landboe-Christensen, Erik Christian William, f 24 maj 08 i Gadstrup (F: stationsforst Peter L.C. og Astrid Sofie Kathrine Meyer Hauberg) (nfv 33). ~ 22 okt 33 i Kbh Lilli Mathilde Wolther Emilus, f 12 juni 07 i Slagelse (F: kirkegårdsinsp Ludvig E. og Louise Johanne Kathrine Julie Nielsen).



— St 26 Marselisborg, cand S 34 laud, dr med 44 (The duodenal glands of Brunner in man, their distribution and quantity. An anatomical study). — Vikar prosektor anat Inst okt 34, surnum assist Univ patol-anat Inst febr 35, KH patol inst maj 35, assist Frbg Hosp patol inst maj 36, prosektor Univ normalanat Inst maj 37, assist KH patol inst maj 39, till lektor anatomi D Tandlæge-

højsk sept 41; lektor Univ fra jan 42, aman med-anat Inst jan 42, under orlov prof anatomi WHO Univ North Sumatra, Medan, Indonesia aug 56. — Studierejser Sverige 45 og 46, USA 46 - 47, Storbritannien 55 - 56. — Censorsuppl anat med eks Århus Univ 41 - 44. Medl best Foren af lektorer Kbh Univ 49 - 55. — Guldméd Univ teor med 36 (glandulae pyloricae og glandulae Brunneri). Forf af: disp 44; tidsskr art om anat og eksperimentel patol. — Slægtslitt: Jul. Bidstrup: Stamtavler over Familiærne Hauberg og Arboe, 1911 (mødrene).

Landgreen Jensen, Mogens, f 27 juni 17 på Frbg (F: postkontrollør Thorvald J. og Karna Landgreen).



Gift. — St 35 Frbg, cand S 42 laud. — Turnus RH (A og D) aug 42 - juli 43, vikar kand Hjørring, Ringsted og RH okt 43, kand RH (D) nov 44, Finseninist kir afd jan 46, vikar assist KH kir poliklin juli 46, 2' rsl RH (D) nov 46, kand Diakonissestift (A) jan 47, till rsl Hæren juni - aug 47; 2' rsl Amtssgh Nykøbing F jan 48, 1' rsl sst dec 48, 2' rsl Diakonissestift (B) sept 50, vikar 2' rsl BBH (D) okt 52, kand RH fødeafd A febr 53, 2' rsl Amtssgh Gentofte gynækol afd juli 53, 1' rsl Amtssgh Viborg kir afd fra juni 56.

Landtreter, Oscar Emil, f 30 maj 17 i Åbenrå (F: værkfører Jøp Chr. L. og Marie Mathilde Hagberg).



~ 9 okt 43 i Eutin Dagmar Meta Maria Karll, f 20 aug 17 i Gleschendorf (F: gårdejer Louis K. og Anna Büsing). — St 36 Åbenrå, med eks V 43 gut Kiel, dr med 45 Kiel, tysk speciallægeaut (kirurgi) 48, dansk (kirurgi) 54, d jus pract 54. — Vidensk assist kirurg Univ klin Kiel maj 43 - aug 48, turnus Amtssgh Dronning-lund april 49, fast kand Viborg Amtssgh marts 50; 2' rskir sst april 51, kst 1' rskir sst nov 51, 1' rskir sst okt 52, kst overl Frederikshavn komm Sgh juli 54, 2' underlækare Las Säffle, Sverige sept 54, 2' og 1' underlækare Centrallas Karlskrona jan 55, 1' underlækare sst jan 56, vikar biträdande överlækare sst april 56. — Æresmedl nordvesttysk kir Foren.

Langballe, Christian, f 13 maj 1871 i Randers (F: stadslæge Niels Brock L., † 29 juni 15, og Inger Mogensine Christiane Møller). ~ 21 okt 02 i Randers Ellen Margrethe Poulsen, f 11 juni 76 i Randers (F: sagfører Niels P. og Marie Albertsen).



— St 89 Randers, cand V 96 laud, specialistanerk 18 (kirurgi). — Aman Randers jan - aug 96, Holstebro nov 96 - sept 97, rsl Centralsgh Randers dec 98 - sept 99, kand KH sept 1900 - juni 02, kst distrlæge Randers febr - april 04, læge Sct Jos Hosp Randers jan 05, overl Centralsgh Randers juli

16 - okt 42; prakt Randers juni 02, privat sst. — Slægtslitt: P. J. Schmidt: Legatstifteren Grosserer Niels Brocks og Hustru Lene Brock, f Bredals Slægt, 5 udg 1891.

Langballe, Mogens Marquard, f 20 dec 13 i Randers (F: overl Christian L. og Ellen Margrethe Poulsen). ~ 19 maj 37 i Kbh Agnete Wolfhagen, f 18 april 13 i Kbh (F: kommandør Johan W. og Ellen Halvorsen). — St 32 Randers, cand S 41 laud. — Vikar juli-sept 41, turnus Haderslev Amtssgh jan 42, kand Haderslev Bysgh nov 42, Centralssgh Randers kir afd nov 43, prakt Randers fra nov 44. — (AFM 3). — Slægtslitt:

P. J. Schmidt: Legatstifteren Grosserer Niels Brocks og Hustru Lene Brock, f Bredals Slægt, 5 udg 1891.

Lange, Bent, f 5 marts 22 i Gedved (F: seminarieforst Kristen Andersen L. og Marie Strunge). — St 40 Vejle, cand S 48 laud. — Turnus Militærhosp jan 49, halvårskand sst kir afd dec 49, helårskand KH (V) juni 50, vikar og helårskand Diakonissestift med og pædiatr afd juni 51, kand BBH psyk afd okt 52, till assist Mødrehjælp juni 53; helårskand RH børnepsyk afd jan 54, kons Militærhosp psyk ambul fra nov 54, halv-

årskand Børnehosp Fuglebakken april 55, vikar assist skolepsykiateren Kbh nov 55, till halvårskand Sundby Hosp børneafd dec 55; kand RH neuromed afd maj 56, Ebberødgård nov 56, 2' rsl Sindssyge-hosp Risskov fra febr 57.

Lange, Kaja Ebba, f 1 sept 20 i Hjørring (F: fysioterapeut Christian L. og sygepl Marianne Petersen Nielsen). — St 39 Vejle, exam pharm okt 44, cand S 55 laud. — Ansat Centrallass Linköping gynækol-obstetr afd juli-sept 55, Birgittas Sjukh Vadstena psyk afd nov 55, Pensionsstyrelsens Sjukh Nynåshamn nov 55, extra läkare Länslas Kisa fra febr 56.

Lange, Ejnar, f 27 maj 1895 i Ærøskøbing (F: læge Johan L., † 19 jan 49, og Kirstine Elisabeth Henriette Christensen). ~ 3 sept 21 i Kbh Inger Augusta Wolff, f 31 dec 95 i Århus (F: telegrafing Fritz Nial W. og Signe Julie Luise Birgitte Wolff). — St 13 Århus, cand S 20 laud, specialistanerk 27 (oto-laryngologi). — Kand Århus Komm Hosp med afd sept 20, sst kir afd marts 21, i udlandet sept 21, rsl Assens Amtssgh okt 21, vikar

okt 23, vikar sghlæge Amtssgh Sæby pr Høng juli 24, vikar sept 24, assist overl C. Jacobsen Århus nov 24, prakt speciallæge Århus fra jan 28, speciallæge jernbanesygek okt 33, overl Sct Jos Hosp Århus otol afd fra jan 34, otolog Ry og Silkeborg San okt 35, kursusleder otologi med studenterunderv Århus fra jan 34. — Studierejser Paris 28, Strasbourg 29, München, Berlin 35, Hamburg 36, Zürich 38, Stockholm 46 og 47, USA 48, Rio de Janeiro 52. — Censor otolaryngologi med eks Århus Univ fra 53. — Tidsskr art især om fremmedlegemer i luft- og spiseveje, postoperative infektioner og otosclerosekir. — Slægtslitt: Magnus Lange: Slægten Lange fra Faaborg, 1923.

† **Lange, Jens Johan**, f 21 nov 1867 i Svendborg, † 19 jan 49 (F: hattefabrikant Jens Michael L. og Marie Emilie Olsen). ~ 29 aug 94 på Frbg Kirstine Elisabeth Henriette Christensen, f 25 april 69 i Svendborg, † 15 okt 30 (F: grosserer Ernst Bernhard C. og Johanne Villhelmine Bønnelycke). — St 85 Borgerdyd Chrhavn, cand S 92 laud. — Kand KH aug 92, prakt Ærøskøbing sept 93, sghlæge Ærøskøbing Sgh okt 99, prakt Århus okt 1900, privat Århus april 31, Risskov 34, Rio de Janeiro 39, Risskov 45. — Slægtslitt: Magnus Lange: Slægten Lange fra Faaborg, 1923.

Lange, Morten Henrik Wiborg, f 11 nov 21 i Grindsted (F: overl Kai Wiborg L., † 30 sept 44, og cand pharm Anna Vibeke Schelbeck). — St 40 Esbjerg, cand S 49 laud. — Vikar Rud Berghs Hosp okt 49, turnus RH (B og D) nov 49, kand sst (D) nov 50, vikar KH røntgenafd jan 52, skibslæge ØK april 52, vikar Centralssgh Slagelse med afd sept 52, Blegdamshosp epid afd okt 52, kand Centralssgh Silkeborg med afd nov 52, Alborg Amtssgh med afd april 54, 2' rsl sst fra nov 54.

Lange, Per Laurits, f 17 nov 17 i Silkeborg (F: assurandør, cand jur Søren Laurits Hansen og Thora Christensen) (nvf 42). ~ 22 febr 44 i Kbh Hanne Marie Sachs, f 15 marts 19 i Kbh (F: dommer Aage Aksel Emil S. og Helene Prah). — St 37 Efterslægt, cand V 44 laud. — Turnus Amtssgh Gentofte (A og B) marts 44, kand Amtssgh Næstved kir afd marts 45, 2' rsl sst røntgenafd april 46, till rsl Hæren nov 46; 2' rsl Amtssgh Næstved kir afd juni 47, kand KH gynækol filial Forchhammersvej april 49 - marts 50, KH gynækol afd og poliklin maj 50, RH fødeafd A sept 50, Rud Berghs Hosp okt 51, Ortopæd Hosp (II) febr 52,

l' assist KH gynækol poliklin sept 52, 2' rsl KH gynækol filial Forchhammersvej nov 53, 2' rsl RH fødeafd B fra jan 55. — Tidsskr art om kir, gynækol og obstetr emner.

Lange, Poul Krebs, se Krebs Lange.

Lange, Vilhelm Suhr, f 31 dec 1881 i Præstø (F: handelsrejsende Emil Thorvald L. og Vilhelmine Amalie Nielsen). — St 01 Borgerdyd, cand S 21 haud I. — Rsl Hæren okt 21, prakt Kbh fra okt 31.

Langebæk, Bodil Charlotte, f 8 okt 19 i Helsingør (F: gymnlærer Knud William Opager og lærerinde Ingeborg Julie Thiesen). ~ 23 juni 45 i Odense læge Erik L. — St 39 Odense, cand V 49 haud I. — Turnus Odense Amtssgh (B og A) maj 49, vikar kand sst (A) maj 50, sst patol inst nov 50, vikar turnuskand sst (B) dec 50, kand sst (A) jan 51, staff-physician Missouri State San, Mt Vernon, USA febr 52, Intern and Resident



Middlesex Memorial Hosp, Middletown, Connecticut juli 53, kand Odense Amtssgh røntgenafd fra okt 54.

Langebæk, Erik Aaris, f 29 okt 20 i Kbh (F: tandlæge Carl Henrik L. og Julie Alfrida Aaris). ~ 23 juni 45 i Odense læge Bodil L. — St 39 Ordrup, cand V 49 haud I. — Turnus Odense Amtssgh (A og B) febr 49, vikar turnuskand sst (B) febr 50, vikar kand Sindsygehosp Augustenborg nov 50, Odense Amtssgh (N) dec 50, kand sst (C) jan 51, staff-physician Missouri State San, Mt Vernon, USA jan 52, Intern and Resident



Middlesex Memorial Hosp, Middletown, juli 53, kand Odense Amtssgh røntgenafd aug 54, sst (N) marts 55, 2' rsl sst røntgendiagnostik afd okt 55, 1' rsl sst fra okt 56. — Slægtslitt: J. og C. H. Langebæk: Slægten fra Langebæk Præstegaard, 1919 - 21.

Langfeldt-Andersen, Bent, f 23 nov 23 i Århus (F: lagerekspedient William Andersen og Mette Langfeldt) (nvf 49). ~ 22 okt 53 i Helsingfors børnehavelærerinde Lea Esteri Rantanen, f 7 jan 34 i Asikkala, Finland (F: lastningsform Hjalmar R. og Maritta Tuomi). — St 43 Århus, cand S 53 haud I. — Turnus Central-sgh Holstebro dec 53, vikar kand Central-sgh Randers røntgen-lys afd dec 54, till rsl Hæren febr 55; årskand



Central-sgh Randers røntgen-lysafd okt 55, natlæge Randers jan 56, kand Radiumstat Århus fra jan 57. — Tidsskr art.

Langgaard, Ellen Kathrine, f 31 maj 11 i Thisted (F: savværksejer Hans L. og Kirstine Pedersen Vester-gaard). — St 31 Århus, cand S 43 haud I. — Husgerning og kontor 4 år. Vikar, turnus Århus Komm Hosp nov 43, vikar nov 44, kand Sindsygehosp Viborg jan - maj 45, vikar febr 46, kand Amtssgh Fakse okt 46, Avn-strup San april 47, vikar Statshosp Sønderborg gynækol-obstetr afd maj 48, kand Maribo Amtssgh med afd sept 48, prakt Hjørring fra febr 49.



* **Langgaard, Karen Teisen**, f 19 sept 26 i Kbh (F: fuldmægtig Sygekdirekt Svend Aage Johannes Thomsen og Inger Teisen). ~ civiling Erik L. — St 45 Aurehøj, cand S 54 haud I. — Turnus Amtssgh Roskilde nov 54, kand BBH (B) juni 56, vikar turnuskand sst fra okt 56.

Langkilde, Mogens, f 7 dec 26 i Kbh (F: fuldmægtig DFDS Knud Carl L. og Emmy Ødmann). ~ 20 dec 48 i Kbh Helen Elizabeth Muff, f 23 jan 28 i New Jersey City, New York, (F: ingeniør Willy Sander M. og fabrikant Gerda Olsen). — St 45 Efterslægt, cand S 54 haud I. — Vikar Interne Clinique Chir A, Hôpital Civil, Strasbourg maj - juli 52, vikar fast kand Central-sgh Hillerød med afd juni - sept 53; vikar fast kand RH



neurokir afd Militærhosp juli - aug 54, turnus Central-sgh Hjørring sept 54, fast kand Viborg Amtssgh med afd aug 55, 2' rsl Vejle Amtssgh med afd maj 56, Statshosp Sønderborg med afd fra dec 56. — Slægtslitt: J. V. Langkilde: Stamtavle over Familien Langkilde, 1946.

* **Langlo, Leif**, f 16 dec 25 i Stranda, Norge (F: tandlæge Leif L. og Astri Annexstad). — St 44 Alesund, cand S 52 laud. — Vikar kand KH (I) fra april 56.

Langvad-Nielsen, Aksel, f 29 jan 12 på Frbg (F: gartner Niels L. N. og Ane Margrethe Sørensen) (nvf 39). ~ 18 sept 40 i Oslo Eva Marie Narvestad, f 6 juni 19 i Oslo (F: disponent Christian N. og Pauluda Magdalene Therese Braathen). — St 30 Frbg, cand S 37 laud, dr med 43 (Transformation of type in the pneumococcus group), speciallægeaut 50 (kirurgi, kir kvindesygd). — Turnus BBH (C og D) aug 37, rsl Amtssgh Nakskov juli 38 - marts 40, assist Seruminst maj 40, kand KH (V) febr 42, RH fødeafd B jan 43, assist BBH kir poliklin sept 43, KH patol inst aug 44, Ortopæd Hosp april 45, RH røntgenafd dec 45, vikar 2' rsl Sundby Hosp kir afd jan 46, 2' rsl Odense Amtssgh kir afd juni 46, 2' rsl sst gynækol-obstetr



afd juli 49, 1' rsl BBH (F) sept 49, till assist læge Direkt f Ulykkesfors fra okt 49; 1' rsl Diakonissestift (B) fra sept 54. — Censorsuppl kirurgi med eks 56. — Forf af: disp, 43; tidsskr art.

Lanzky Otto, Kai, se Otto.

† Larsen, Aksel, f 28 jan 06 i Kornerup, † 30 sept 54 (F: lærer Niels Christian L. og Elsinie Marie Sørensen). — St 25 Roskilde, cand S 32 laud. — Rsl Epileptikerhosp Nyborg juli 32, assist Jakobshavn maj 33, rsl Amtssgh Lemvig sept 34, turnus BBH (B) okt 35, prakt Vanløse 39, læge Samv Sygek april 42.

Larsen, Alex Gunnar, f 14 okt 12 i Kbh (F: sporvejsfunktionær Hans Christian L. og Anna Margrethe Larsen). ~ 14 juni 41 i Kbh Octavia Gurli Lund Petersen, f 2 marts 19 i Kbh (F: magasinpasser Jens L. P. og Frida Martine Andersen). — St 31 Ø Borgerdyd, cand S 38 laud. — Turnus RH (A og D) aug 38 - juli 39, vikar sept 39, kand Militærhosp kir afd dec 39, vikar marts 40, kand Amtssgh Nakskov april 40, friv assist



KH kir poliklin og RH gynækol poliklin april 42, vikar Finseninst maj 42, vikar sept 42, kand Amtssgh Gentofte (D) okt 42, Finseninst kir afd sept 43, RH fødeafd B febr 44, Rud Berghs Hosp febr 45, Ortopæd Hosp april 45, assist prosektor Amtssgh Gentofte røntgenafd febr 46, kand sst sept 46, assist Sundby Hosp kir poliklin dec 46, kand Radiumstat dec 47, 2' rsl Diakonissestift (B) april 48, prakt Farum fra april 50.

Larsen, Alfred, f 13 april 1891 i Østernmarie (F: lærer Hans Morten L. og Lisbeth Larsen). ~ 8 april 16 i Kbh Maja Harriet Hansen, f 3 okt 97 i Kbh (F: grosserer Jens Peter H. og Sofie Jørgensen). — St 09 Metropolitan, cand V 16 laud. — Rsl Hæren febr 16 - febr 17, aman marts 17, 2' rsl Ålborg Amtssgh okt 17, 1' rsl sst jan 18, turnus RH (A og D) okt 19, rsl Amtssgh Rønne aug 20, prakt Hejls febr 21, Ålborg fra



maj 27. — Form komm udv 42 - 50, takstudv 50 - 54.

Larsen, Alfred, f 12 maj 11 i Stagsted pr Skovsgård (F: gårdejer Anders Christian L. og Elisabeth Mickelsen). ~ 31 marts 40 i Aggersborg Ella Nora Madson, f 30 jan 18 i Skræm (F: gårdejer Anders Bertelsen M. og Nielsine Kirstine Nielsen). — St 32 Ålborg, cand V 41 haud I. — Turnus Amtssgh Skive april 40, aman Hobro april 41, prakt Kås fra juli 43.



Larsen, Arne Eivind, f 19 april 09 i Mammen pr Bjerringbro (F: førstelærer Laurits Emil L. og Ellen Kirstine Sørensen). ~ 14 marts 37 i Kbh Ingerlise Oppenhagen, f 3 jan 08 på Frbg (F: malermstr Hans Madson O. og Birgitte Høll). — St 27 Viborg, cand S 34 haud I. — Vikar juli - okt 34, kand Sindssygehosp Vedsted dec 34, vikar Amtssgh Løgstør april 35, Århus Komm Hosp med afd juni



35, Statshosp Sønderborg sept 35, rsl Amtssgh Kjellerup febr 36, ekstraord turnusbevis, prakt Skive fra febr 37, jernbanelæge 37.

Larsen, Arne Kjeld, f 24 nov 11 i Flemløse (F: snedkermstr Laurits Johannes Marius L. og Karen Andrea Jensen Kjeldsen). ~ 1° 11 febr 40 i Stenlille sygepl Valborg Knuthsen, f 4 dec 13 i Sneselev, æ opl 55; 2° 28 juli 56 Grethe Eleonora Schumacher, f 13 jan 15 i Kbh (F: smedemstr Carl S. og Augusta Magnussen). — St 31 Marselisborg, cand V 41 laud, speciallægeaut 50 (lunge tub). — Turnus Århus Komm Hosp febr 41,



kand sst tub afd og Tub Stat febr 42, Marselisborg Hosp med-epid afd jan 43, rsl Silkeborg San jan 44, 1' rsl Århus Komm Hosp tub afd og Tub Stat april 45, 2' rsl Statshosp Sønderborg med afd aug 49, 1' rsl Horsens Komm Hosp med afd okt 50, prakt Østbirk fra april 53, skolelæge 55. — Repr FayL 46 - 53, DadL 50 - 53. — Tidsskr art om tuberkulinfølsomhed og calmettevaccination. — MTKha 46.

Larsen, Axel Andreas, f 22 april 1887 i Helsingør (F: dampskibsfører Peter Martin L. og Oline Kristine Jørgensen). ~ 30 nov 29 i Slagslunde Inger Henriette Dorthea Borch Fjelsted, f 12 juli 10 i Hareskovby (F: ors Hans Magnus F. og Ida Henriette Weirsøe). — St 07 priv, cand V 16 haud I, embedslægeeks 25. — På kontor 03 - 05. Vikar rsl Øresundshosp Helsingør febr - april 16, till rsl Hæren febr 16 - aug 17; vikar kand KH



(V) juni 17, BBH kir afd aug 17, kand Kbh Amtssgh F sept 17, læge DrK Finlandsambulance marts - juni 18, rsl Hæren sept 18, till Garn Sgh kir afd 2 mdr; turnus RH (A og D) febr 19, kand KH (VI) febr 20, klin assist sst (II) maj - juni 20, kst amts- og sygehuslæge Thorshavn okt 20 - juni 21, skibslæge DFDS okt - dec 21, vikar sygehuslæge Tønder april 22, Tranebjerg okt - nov 22, Lyngby april 23, Svaneke maj - juni 23, Lyngby i juli 23, Storehede sept 23, prakt Hareskov Villaby fra nov

23, assist læge Hareskov Kuranst 25 - 42, leder DrK Forbundsstat Hareskovby og Samariterudd 40 - 45. — Form sundhedskomm 25 - 38. — (FiFr 3) (FiFrM).

Larsen, Axel, f 5 aug 1890 i Hørve (F: gårdejer Anders L. og Hansigne Kirstine Sonne). ~ 19 maj 23 i Hejls læge Didde L. — St 11 priv, cand V 21 haud I. — Ved landvæsen. Kand Odense Amtssgh med afd sept - nov 18, KH filial Sundholm jan - juni 19, Sindssygehosp Vordingborg febr 21, surnum kand RH fødeafd B i maj 21 og okt 21, turnus sst (D) jan 22, kand Blegd Hosp juli 22, Rud Berghs Hosp nov 22,

Blegd Hosp dec 22, prakt Rødding fra april 23. — Form sundhedskomm april 24.



Larsen, Axel Helge William, f 30 dec 1900 i Højelse (F: dyrlæge Lars L. og Ane Kirstine Nielsen). ~ 24 febr 34 i Kbh Oda Christiane Astradsson, f 27 nov 06 i Kbh (F: murerform Oscar A. og Christiane Hansigne Cathrine Hansen). — St 19 Haslev, cand V 28 haud I. — Kand Blegd Hosp april - juli 28, Finseninst kir afd juni 29, vikar sst dermatol afd dec 29 - jan 30, kand De gamles By juni 30 - maj 31, vikar, prakt Helsingør fra okt 31, jernbanelæge 32.



Larsen, Bent Frede, f 21 marts 27 i Kalundborg (F: skoleinsp Johan Frederik L. og Anna Kathrine Jørgensen). ~ 11 aug 51 i Århus læge Inger Lise L. — St 46 Frederiksborg, cand V 54 laud. — Turnus Ribe Amtssgh febr 54, vikar turnuskand V. borg Amtssgh med afd febr 55, fast kand sst juni 55, 2' rsl sst fra juli 55.



Larsen, Holger Børge, f 26 nov 01 i Kbh (F: kon-torchef Hans Christian L. og Marie Sofie Hansen). ~ 8 maj 31 i Søllerød Inger Mal-ling, f 13 aug 06 i Kbh (F: overl, dr med Knud M., † 3 marts 41, og Ellen Claudine Høncke). — St 20 Frbg, cand S 27 laud, specialistanerk 34 (oto-laryngologi), dr med 39 (Investigation of professionel deafness in shipyard and machine factory labourers). — Vikar Sundby Hosp juli - aug 27, kand Kbh Amtssgh med afd okt 27, sst kir afd sept 28, Sct Lukas Stift



sept 29, turnus KH (I og III) aug 30, till assist dr Blegvads klin febr - aug 31 og nov 31 - jan 33; surnum og kand RH øreafd aug 31, surnum assist, vikar og midlertid assist KH øreafd juli 32, 3' assist sst nov 33, 2' assist sst jan 34, otolog Arup Tub Hosp aug 35, Nakkebølle San jan 36, overl Odense Amtssgh øreafd fra dec 38; prakt speciallæge Odense fra okt 34. — Medl best Fyns Stifts med Selsk 36, form 51 - 56, form D otolaryngolog Selsk 45 - 47, medl § 14-udv 50, medl Collegium oto-rhino-laryngolocium 48.

Larsen, Carl Børge, f 20 nov 17 i Århus (F: assu-randør Niels Peter Rasmus-sen og Minna Rasmussen). ~ 19 juni 48 i Åbenrå lab assist Annegrete Mortensen, f 30 dec 25 i Åbenrå (F: di-rektør Mathias M. og Johan-ne Toft). — St 37 Svend-borg, cand S 45 laud, spe-ciallægeaut 56 (intern med). — Turnus Amtssgh Gentofte (B og A) nov 45, læge D Sundhedstj Sydslesvig dec 46 - nov 47, kand Centralsgl Esbjerg med afd maj 48, 2' rsl Haderslev Bysgh marts 49, 2' rsl Statshosp Søn-derborg med afd okt 50, 1' rsl sst april 53, skibs-læge ØK juni - nov 55, kand Rud Berghs Hosp febr 56, Børnehosp Fuglebakken fra maj 56.



† **Larsen, Sophus Claudius**, f 14 juni 1872 i Helsingør † 16 dec 56 i Snekkersten (F: manufakturhdr Lauritz L. og Karen Sofie Petersen). ~ 1° 29 maj 01 i Hellerup Clara Caroline Eliotta Boe-sen, f 28 febr 78 i Kbh, † 29 jan 48 i Snekkersten (F: skibsfører Carl B. og Clara Erica Seidel); 2° 22 dec 50 i Snekkersten Karen Johan-ne Hansen, f 30 maj 95 i Kbh (F: hattemager Hans Peter H. og Hanne Rasmus-sen). — St 89 Helsingør, cand S 95 laud, specialistanerk 18 (oto-laryngolo-gi). — Vikar, kst rsl Garn Sgh marts 96, fast ansat sst dec 96, kand Kbh Amtssgh F maj 98 - febr 99, kst kand Sindssygehosp Vordingborg og Kgl Fred Hosp maj 99, fast ansat juni 99, till assist KH otol klin maj 99 - marts 01; prakt Helsingør juni 01, rsl Hæren maj 03, rsl Øresundshosp Helsingør april 06 - aug 07, korpslæge dec 10, overl jan 14 - okt 23, privat Snekkersten fra juli 33. — Medl værgeråd 14. — MTKfh 19.



Larsen, Kirstine (Didde), f 6 aug 1892 i Hejls (F: fabrikant Christian Hansen og Cecilie Bergholt). ~ 19 maj 23 i Hejls læge Axel L. — St 12 Nørre Gymn, cand V 24 laud. — Surnum kand RH fødeafd B febr 24, aman marts 24, prakt Rød-ding fra april 24. — Form Lokalforen Landsforen Kræf-tens Bekæmp 29 - 30, medl best sst Haderslev kred 29 - 32, stift og form Rødding Husmoderforen 27 - 29, form skolekomm 37 - 47.



Larsen, Edvard Peter, f 5 april 1888 i Houlbjerg pr Laurbjerg (F: direktør Christen Peter L. og Anna Kirstine Petersen). ~ 1 nov 14 i Kbh Carla Løv, f 22 nov 89 i Hinnerup (F: læge Carl Theodor Sextus L., † 27 febr 32, og Anna Emilie Dorothea Brock). — St 06 Randers, cand S 12 laud. — Kand Centralssgh Randers aug 12 - jan 13, aman marts - april og i juli 13, vikar, kand Århus Komm Hosp aug 13, KH (IV) aug 14, prakt Hinnerup fra nov 14, skolelæge 48 - 54. — Form Århus Lkf 31 - 37, repr DadL 31 - 40, medl hovedbest 40 - 46, udv ang fortsættelseskurser 34 - 56. DadL repr udv ang DrK fredspogaver 47. Form sundhedskomm 20 - 48, medl Retslægeråd 47. — R* 47.



* Larsen, Ejnar, f 2 juli 01 i Vålse pr Nørre Alslev (F: mejeriejer Rasmus L. og Karen Nielsen). — St 21 priv, cand V 30 laud. — Aman, prakt Søllested fra jan 31, skolelæge april 54.

Larsen, Ejnar Vestergaard, se Vestergaard Larsen.

Larsen, Ejner Frederik, f 11 nov 17 i Holbæk (F: stadsdyrlæge Frits Wilhelm Rasmus L. og Andrea Jacobsen). ~ 18 dec 48 Ruth Meier Thinggaard, f 26 sept 24 i Christiansfeld (F: bogholder Gerhard T. og lærerinde Margrethe Clausen). — St 35 Stenhus, cand V 43 laud, speciallægeaut 54 (psykiatri). — Turnus Amtssgh Næstved febr 43, vikar turnuskand sst kir og med afd febr 44, vikar kand sst med afd febr 45, vikar Centralssgh Holbæk kir og med afd maj 45, kand sst med afd okt 45, Frbg Hosp psyk afd okt 46, KH psyk agd okt 47, RH psyk afd maj 48, Frbg Hosp neurol afd maj 49, 2' rsl BBH psyk afd dec 49, 1' rsl sst marts 51, afdlæge Sindssygehosp Middelfart fra juni 53.



Larsen, Eli, f 1 nov 13 i Odense (F: malermester Julius Johannes L. og Anna Kristine Alma Christensen). ~ 30 jan 40 på Frbg sygepl Margot Irene Hollnagel, f 3 juli 15 i Nykøbing M (F: maskinmester Julius Harald H. og Adolfine Kristine Larsen). — St 32 Ø Borgerdyd, cand V 40 laud. — Turnus Amtssgh Gentofte (B og A) maj 40 - april 41, vikar kand sst kir afd juni 41, praksisvikar sept 41, fast kand Tønder Amtssgh febr 42, rsl Sct Jos Hosp Esbjerg april - maj 43, Amtssgh



Frederiksværk sept 43, 2' rsl Amtssgh Holstebro kir afd maj 46, sst røntgenafd maj 49, Centralssgh Randers røntgenafd okt 51 - febr 52. Bosat Kbh.

Larsen, Anna Elisabeth, f 15 dec 16 i Odense (F: skræddermstr Peter L. og Frida Lohse). — St 35 Odense, cand V 44 haud I, speciallægeaut 55 (psykiatri). — Turnus Amtssgh Roskilde maj 44, vikar sst øreafd maj 45, kand Hobro Sgh sept 45, vikar Horsens Komm Hosp april 46, kand Århus Komm Hosp neurokir afd maj 46, læge DrK Ungarn og Grækenland april 47, vikar Centralssgh Svendborg sept 50, Centralssgh Silkeborg okt 50, kand Sindssygehosp Middelfart febr 51, rsl sst april 51, helårskand BBH psyk afd maj 53, vikar Odense Amtssgh neurol afd febr 54, vikar marts 54, Odense Amtssgh neurol afd juni 54, rsl Montebello Helsingør fra dec 54. — Studierejse England 55 - 56. — Tidsskr art.



Larsen, Ellen Emilie, f 9 febr 1881 i Skagen (F: distrlæge Herman August L., † 9 febr 27, og Karen Agnete Andersen). — St 02 priv, cand V 09 laud. — Rsl Kysthosp Refsnæs april 09, kand Blegd Hosp aug 10, turnus KH nov 10, kand Rud Berghs Hosp febr - april 12, Dr Louises Børnehosp aug 12 - jan 13, Sindssygehosp Risskov april - juni 13, RH børneafd sept 13, till 2' assist Kbh Poliklin børneafd okt 13 - febr 14; vikar RH børneafd juni - okt 14, prakt Kalundborg nov 15, jernbanelæge 17, læge Kgl Blindeinst Refsnæs sept 27, privat Kalundborg fra dec 50. — Studierejse Berlin 14 (pædiatri).



Larsen, Erik, f 18 okt 17 i Kbh (F: ingeniør Karl Frederik L. og Kristine Christensen). ~ 6 juli 45 i Hadsten Inger Helms, f 2 juni 18 i Vinderup (F: læge Jagtvar H. og Hjørdis Olafsen). — St 36 Eftersægt, cand V 44 laud. — Aman Hadsten marts 44, turnus Amtssgh Fåske juli 44, prakt Hadsten fra aug 45, till rsl Hæren sept - nov 45 og okt - dec 48. — Medl best Randers Lkf 56. Medl tilsynsråd Hadsten spædbørnshj.



Larsen, Erik Hjalmar, se Hjalmar Larsen.

Larsen, Erland Bro, se Bro Larsen.

Larsen, Godfred, f 9 okt 20 i Munkebjergby (F: maskinmester Ole Christian L. og Pauline Georgine Poulsen). — St 39 Rønne, cand S 46 laud. — Vikar juli - aug 46, kand Folkekur Hald okt 46 - jan 47, turnus Sundby Hosp marts 47, kand sst kir afd marts 48, vikar kand sst med afd marts 49, surnum kand RH neuro-med afd april 49, vikar og kand Militærhosp med afd maj 49, vikar kand Blegd Hosp med afd jan 50, kand



ssst epid afd marts 50, Rud Berghs Hosp juni 50, surnum kand og vikar KH neurol afd dec 50, kand Finseninst med afd febr 51, surnum kand RH øjen-afd juni 51, vikar kand sst marts 52, kand sst sept 52 - febr 53, vikar kand Amtssgh Gentofte øjen-afd i perioder april 53 - marts 54, vikar 2' rsl Frbg Hosp øjenafd maj 54, kand Amtssgh Gentofte øjen-afd juni 54, till fg 2' rsl sept 54 - dec 55; 2' rsl sst fra jan 56. — Foredrag og tidsskr art om oftalmol emner.

Larsen, Gunnar, f 2 april 15 i Gislinge (F: gårdejer Christian Otto L. og Astrid Ragnhild Thorsgaard). ~ 3 aug 41 i Kbh sygepl Magna Gudlaug Sigfusdóttir, f 25 marts 10 i Island (F: gårdejer Sigfus Magnusson og Margret Björnsdóttir). — St Stenhus, cand V 40 laud. — Vikar, turnus Arhus Amtssgh marts 40, vikar marts 41, kand Filadelfia juni 41, Folkekur Hald marts 42, prakt Silkeborg fra nov 42. — Medl byråd 50 - 53.



Larsen, Gunnar, f 30 jan 16 i Markskelsgård pr Gadbjerg (F: gårdejer Oluf Johan L. og Birgitte Johanne Pedersen). ~ 3 april 48 i Kolding Ragna Marie Jensen, f 25 aug 18 i Frederiksværk (F: lagerforvalter Carl J. og Astrid Jensen). — St 36 Vejle, cand S 45 haud I. — Ved landvæsen. Turnus Vejle Amtssgh aug 45, fast kand Amtssgh Kjellerup aug 46, rsl Hæren juni 47, kand Julemærkesan Kolding sept 47, 2' rsl sst aug 48, till rsl



Hæren marts 50, rsl Amtssgh Rønne med og tub afd samt Tub Stat sept 50, aman Gjern okt 51, Karup april 53, vikar 2' rsl Vejle Amtssgh røntgenafd okt 55, prakt Tinglev fra juli 56, jernbane-læge okt 56. — Slægtsliit: T. Baumgarten: Slægten Sebbelow, 1911 (mødrene).

Larsen, Haldor Lorentz, f 30 dec 1894 i Berkeley, Californien (F: lærer, cand mag Vilhelm Ferdinand L. og Anna Elisabeth Klenz). ~ 1° 30 dec 21 i Kbh Lilly Maud Rasmussen, f 2 juni 1900 i Kbh, † 18 marts 29 sst (F: forretningsmand Karl Peter R. og Marie Hendriksen); 2° 30 nov 34 i Batavia Märta Elsa Maria von Bredow, f Samuelsson, f 9 nov 07 i Linköping (F: gårdejer Samuel Peter S. og Hilda Sofia Wiberg). — St 13 priv, cand V 21 laud. — Kand Blegd Hosp febr 21, vikar maj 21,

midlertidig militærlæge Hollandsk Indien jan 22, fast ansat sst okt 25, garnisonslæge Djambi, Sumatra aug 22, Militærhosp Tjimahi og Batavia marts 27, orlov USA og Danmark maj 28 - maj 29, garnisonslæge Tarotoeng, Sumatra juli 29, kaptajn okt 29, 1° garnisonslæge Batavia april 32, orlov USA og Danmark aug 35, afdlæge intern med Militærhosp Magelang Java juli 36, chef sst maj 38, major sept 38, oberstløjtnant jan 41, chef Militærhosp Batavia nov 41, divisionslæge Vest-Java dec 41, krigsfange hos japanerne Batavia, Burma og Siam marts 42, chef lægekorps for krigsfanger Siam aug 45, basislæge Batavia sept 46, divisionslæge og territoriallæge Vest-Java nov 47, oberst nov 47, orlov Danmark april 48, læge DrK Palæstina dec 48. — Studierejser Wien 28 - 29 (intern med), 36 (blod-sygd).

Larsen, Hans Laurits, f 16 febr 1900 i Mårum (F: skovarbejder Anders Hansen L. og Maren Marie Jensen). ~ 21 okt 29 i Kbh Mary Andersen, f 27 maj 08 i Viborg (F: togtfører Jens Peter A. og Marie Jensen). — St 20 Frederiksborg, cand V 29 laud. — Vikar febr 29, kand Militærhosp kir afd juni 29, skibslæge ØK juni 30, friv assist Kbh Poliklin kir, pædiatr og otol afd okt 30, kst rsl Finseninst røntgenafd og Radiumstat nov 30, rsl Amtssgh Middelfart dec 30, 1' rsl Amtssgh Rudkøbing dec 31, prakt Tryggelev juli 38, Rudkøbing fra sept 47.



Larsen, Hans Müller, se Müller Larsen.

Larsen, Hans-Walther, f 17 april 26 i Hellerup (F: arkitekt, dir, civiling Janus Peter Georg Rasmus L. og Hansi Adolphine Magdalene Ahrens). ~ 31 jan 53 i Hellerup sygepl Inge Mathilde Gurli Bømler Christiansen, f 8 dec 28 i Fredericia (F: oberstløjtnant Kaj Johan C.). — St 44 Sorø, cand V 53 laud. — Turnus Amtssgh Kalundborg marts 53, vikar kand sst marts 54, surnum kand Blindeinst øjenklin april 54, vikar kand Amtssgh Gentofte røntgenafd maj 54, kand sst aug 54, vikar kand sst (C) juni 55, halvårskand sst nov 55, kand sst børneafd fra dec 56.



Larsen, Helge, f 20 sept 16 i Ranum (F: kæmner Christian Peter L. og Johanne Marie Kirstine Nielsen). ~ 7 marts 45 i Arhus Helle Cortes, f 28 nov 20 i Arhus (F: civiling Axel C. og Lilli Larsen). — St 36 Birkerød, cand V 45 laud, speciallægeaut 55 (kirurgi, kir kvindesygd). — Turnus Amtssgh Skive april 45, vikar april 46, fast kand Vejle Amtssgh juli 46, Arhus Komm Hosp kir afd juli 47, sst røntgen-lys afd juni 48, Ortopæd Hosp Arhus aug 49, Fødselsanstalten Jyll



juni 50, 1' rsl Amtssgh Brønderslev juni 51, 1' rskir Alborg Komm Hosp juli 52, afdlæge Øresundshosp Helsingør fra okt 55.

Larsen, Helge Carl, f 30 nov 18 i Kbh (F: værkfører Ove Jens L. og Ingrid Marie Jens.ne Rasmussen). ~ Inger Mortensen, f 14 febr 28 i Sjørsløv (F: tømrermester Peter Konrad M. og Caroline Christensen). — St 37 Ø Borgerdyd, cand S 44 laud. — Turnus Viborg Amtssgh aug 44, praksisvikaug 45, kand Filadelfia sept 45, skibslæge Sydshavet sept 46, rsl Hæren juni - aug 47, kand Diakonissestift (B) jan 48, vikar 2' rsl



Psykopatantst sept - okt 48, kand KH (I) dec 48, surnum kand sst øjenafd dec 49, kand RH neurokir afd jan - dec 50, vikar kand, klin assist og 2' rsl sst febr 51, kand RH (O) dec 51, vikar klin assist sst dec 52, 2' rsl BBH neurokir afd febr 53, vikar kand KH neurol afd maj 55, 1' rsl Odense Amtssgh okt 55, prakt Holstebro fra april 56.

† **Larsen, Henrik Knud**, f 26 sept 1893 i Kbh, † 10 apr 56 (F: kommlæge Erik Kirstinus Lauritz L., † 6 dec 36, og Magdalene Johanne Marie Swane). ~ 9 okt 29 på Frbg Fanny Charlotte Valentiner, f 12 sept 92 i Køge (F: distr læge Gustav V., † 20 maj 23, og Elisabeth Marie Claudine Bruun). — St 11 V Borgerdyd, cand V 19 laud I. — Kand Amtssgh Odder marts 19, Sct Hans Hosp marts 21, rsl Amtssgh Fakse juni 21 - maj



23, prakt Slagelse aug 23, læge Sct Hedvigssøstrenes Børnehj 29, privat Slagelse dec 55. — Form DrK Slagelse afd 46. — Slægtslitt: Jørgen Swane: Bertel Bruun og Magdalene Barbara Brøchner's samlede Descendens, 6 udg 1948 (mødrene).

Larsen, Herluf Ingeman, f 13 juni 07 i Frederikshavn (F: mejeribest Lars Christian L. og Anine Jensine Rasmussen). ~ 25 aug 43 i Kbh Grete Fowler Jensen, f 31 jan 14 i Kbh (F: ejendomsinsp Emil Louis J. og Anna Margrethe Pedersen). — St 26 Hjørring, cand S 35 laud. — Skibslæge ØK juli 35, turnus Vejle Amtssgh nov 35, kand Amtssgh Odder nov 36 - april 38, vikar, prakt Nørresundby nov 38, Thisted okt 39 - S 51, Kbh fra E 53.



* **Larsen, Herman Aleksander**, f 30 juni 28 i Grinderslev (F: læge Niels Peter L. og Signe Johanne Henriette Kjeldsen). — St 47 Nykøbing M, cand S 55 laud Århus. — Turnus Centralssgh Hjørring aug 55, kand sst april 56, sst kir afd fra sept 56.

Larsen, Holger, f 11 april 20 i Kbh (F: metalstøber Johannes Frederik L. og Kirstine Johanne Jensen). ~ 28 okt 44 i Horsens Vibeke Lüttau Olesen, f 19 juni 23 i Horsens (F: direktør Alfred O. og Adda Lüttau Nielsen). — St 38 Frbg, cand V 47 laud. — Turnus Ribe Amtssgh febr 47 - jan 48, kand Sindssygehosp Middelfart marts 48, rsl D Brigade Tyskland april 48, kand Ribe Amtssgh juli 48, Horsens Komm Hosp kir afd dec 48, prakt Horsens fra jan 50.



Larsen, Ib, f 16 febr 25 i Hjørring (F: postmstr Olaf L. og Astrid Helene Jensen). ~ 9 aug 55 på Frbg sygepl Kirsten Husfeldt, f 28 dec 33 i Kbh (F: prof dr med Erik H. og Inge Birgitte Varming). — St 43 Århus, cand V 51 præ. — Klinikist RH febr 51, vikar Assens Amtssgh april 51, turnus Roskilde Amtssgh maj 51, vikar sst øreafd maj 52, rsl Hæren juli 52, kand Øresundshosp Helsingør febr 53, till rsl Hæren juni - sept 53; kand Centralssgh Hillerød med afd marts 54, Blegd Hosp med afd febr 55, sst epid afd febr 56, 2' rsl Amtssgh Roskilde med-epid afd fra jan 57.



* **Larsen, Inge**, f 8 juni 25 i Kbh (F: mejerierjer Peder L. og Valborg Larsen). — St 43 Holte, cand S 52 laud. — Turnus Amtssgh Gentofte (B-A) sept 52, kand sst gynækol afd juli 54 og jan 55.

Larsen, Inger Lise Leerbeck, f 14 dec 25 i Ager-skov (F: læge Henrik Nielsen og sygepl Asta Bodil Leerbeck Jensen). ~ 11 aug 51 i Århus læge Bent L. — St 45 Århus Kat, cand V 55 laud Århus. — Vikar kand Viborg Amtssgh røntgenafd marts 55, turnus sst fra aug 55.



Larsen, Jacob Finn, se Finn Larsen.

Larsen, Jens Andreas, f 31 maj 08 i Esbjerg (F: havnefoged Anders Peder L. og Marie Jacobine Brinch). ~ 3 marts 34 i Kbh cand phil Else Fanny Mortensen, f 13 sept 03 i Nørre Alslev (F: slagtermstr Morten Valdemar M. og Caroline Jensine Henriette Lindhardt). — St 26 Esbjerg, cand V 34 laud. — Rsl Søværnet, kand Centralssgh Esbjerg juli 34, 1' rsl sst okt 35, Centralssgh Randers juni 39, prakt Randers nov 42, læge DrK flygtningelejre Orienten, overl Amtssgh Ørsted fra



febr 51. — Medl best Randers Lkf 44, form 48 - 50, medl best Foren Sghlæger i Provinsen 53. — DrKM.

* **Larsen, Jens Anker**, f 19 jan 27 i Hatting (F: mejeribest Christian Frederik Einer L. og Kathrine Danielsen). — St 46 Horsens, cand V 55 laud. — Vikar turnuskand Amtssgh Gentofte (A) marts 55, kand Militærhosp med afd sept 55, Finsenst kir afd marts 56.

Larsen, Johannes Lockwood, se Lockwood Larsen.

Larsen, Jørgen, f 31 dec 25 i Kbh (F: direktør Aage L. og Valborg Johanne Hansen). — St 45 Rungsted, cand V 56 haud I. — Turnus Roskilde Amtssgh fra maj 56.



Larsen, Jørgen Bent, f 2 juni 28 i Alderslyst pr Silkeborg (F: læge Rasmus L. og Marie Martine Jensen). ~ 6 april 55 i Alderslyst pr Silkeborg lærerinde Karen Ninna Kristiansen, f 31 marts 30 i Seest pr Kolding (F: viceskoleinsp Holger K. og Mary Nielsen). — St 47 Silkeborg, cand V 55 laud Aarhus. — Vikar kand Nykøbing M Sgh febr 55, turnus Centralsg H herning april 55, fast kand sst med afd fra april 56.



Larsen, Jørgen, f 30 juni 29 i Grevinge (F: gård-ejer Lars Johannes L. og Elisabeth Nielsen). ~ 4 juli 53 i Grevinge korrespondent Else Wulff Petersen, f 2 sept 28 i Gentofte (M: kontorchef, cand polit Harriet Munk). — St 47 Høng, cand S 55 haud I. — Turnus Amtssgh Faxe jan 56, kand sst fra jan 57.



Larsen, Jørgen Heinrich, f 27 dec 28 i Kbh (F: skræddermstr Emil Heinrich L. og Sylvia Nathalia Amalia Florman). ~ 7 nov 53 i Kbh Edel Birthe Petersen, f 15 dec 25 i Vridsløselille (F: fængselsfunktionær Karl Alfred P. og Gudrun Elisabeth Matthiessen). — St 47 Schneekloth, cand S 55 laud. — Turnus Brovst Sgh sept 55, kand Amtssgh Ebeltoft fra sept 56.



Larsen, Kai Eduard Hjalmar, f 10 maj 1899 på Frbg (F: kaptajn Edvard L. og Betty Kamilla Augusta Nuppenau. ~ 11 april 36 i Skovshoved Jutta Myra Fischer, f 12 juni 07 i Kbh (F: overbanemester Dan Schmidt F. og Mimi von Hauschildt). — St 18 Gl Hellerup, cand V 33 laud. — Vikar Alborg Komm Hosp i febr og juni - aug 33, vikar sept 33, 2' rsl Amtssgh Nakskov nov 33, kand Øresundshosp tub afd juli 35,



vikar maj - aug 36, rsl Folkekur Hald nov 36, prakt Fårup juli 39, jernbanelæge okt 39, kand KH psyk afd juni - nov 46, prakt Tårnbæk og skolelæge sept 46, 2' rsl Tub Hosp Stubbekøbing febr 48 - febr 49, fg overl sst maj - juli 48 og sept 48 - jan 49, 1' rsl Krabbesholm San marts 49, 2' rsl Amtssgh Roskilde tub afd jan 52, assist læge Kbh Komm Centralstat Tub Bekæmp fra juni 53, prakt Herlev fra juni 53. — Medl Randers Lkf takstudv og suppl komm udv til 46.

Larsen, Kaj Herluf, f 20 juli 05 i Høng (F: gods-ekspeiditør Herluf Adolf Martin L. og Inger Marie Petersen). ~ 11 juni 38 på Frbg Gerda Margrete Knudsen, f 29 juli 13 på Frbg (F: pianostemmer Ole Peter K. og Ane Marie Andersen). — St 24 Metropolitan, cand S 31 laud, dr med 39 (Om forandringer i Elektrokardiogrammet hos sunde og syge under experimentel Iltmangel), speciallægeaut 41 (intern med). — Kand Amtssgh Nakskov dec 31, Sct Jos Hosp (B) jan 33, Blegd Hosp sept 33, klin assist RH (B) nov 33, kand sst maj 36, ekstraord turnusbevis, kand RH børne-afd maj 37, Blegd Hosp nov 37 - april 38, RH (H) juni 38, 2' rsl sst (B) nov 38, rsl Blegd Hosp april 41, 1' rsl RH (B) jan 43, prakt speciallæge Kbh jan 43, assist Kbh Centralstat Tub Bekæmp april 44, overl Vejle Amtssgh med-epid afd fra nov 45; prakt speciallæge sst nov 45, kons medicin Amtssgh Fredericia okt 50. — Form lokalforen Landsforen Kræftens Bekæmp og Landsforen Bekæmp af børnelammelse 46. — Forf af: disp, udg 38; tidsskr art.



Larsen, Knud Aage, f 24 aug 13 i Kbh (F: overportør DSB Hans Peter L. og Louise Albertine Andersen). ~ 25 jan 41 i Kbh sygepl Tekla Korsgaard, f 31 aug 15 i Dollerup (F: tømmermstr Jens Nielsen K. og Elisabeth Christine Jensen). — St 32 Schneekloth, cand V 41 laud. — Turnus Skanderborg Amtssgh marts 41, prakt Odense fra febr 42.



Larsen, Knud Ekstrøm, se Ekstrøm Larsen.

Larsen, Knud Heje, se Heje Larsen.

Larsen, Lars Christian, f 3 okt 01 i Nøddelund pr Bjerringbro (F: gårdejer Søren L. og Kathinka Augustinus). ~ 24 okt 26 i Kbh Sara Olivia Graff, f 6 dec 99 i Esbjerg (F: bryggeriejer Niels Morten G. og Anna Hansine Mortensen). — St 21 Frederiksborg, cand V 29 laud. — Vikar febr 29, aman juli 29, prakt Rask Mølle juni 31, Fredensborg okt 48, privat fra nov 52; bosat Birkerød.

Larsen, Ove, f 4 marts 22 i Farre pr Sporup (F: gårdejer Christian Verner L. og Helga Ingeborg Petersen). ~ 21 nov 52 i Kbh Lilly Hjorth Petersen, f 21 jan 25 i Holstebro (F: cigarsorterer Valdemar P. og Esther Krogh). — St 41 Århus, cand med vetr 49, cand S 55 laud. — Turnus BBH (B og D) aug 55, kand Amtssgh Lemvig fra aug 56. — Censor anat Landbohøjsk 55.



Larsen, Laurits Karl, f 8 april 1881 i Kbh (F: vognmand Carl Didrik L. og Sidse Marie Jønsdatter). ~ 2 aug 09 i Hyllinge Olia Gudrun Marie Johansen, f 17 aug 82 i Hyllinge (F: dyrlæge Rasmus Peter J. og Sidsel Marie Poulsdatter). — St 99 V Borgerdyd, cand V 07 haud I. — Aman febr - juni og aug 07, kand, senere rsl Centralsgh Hjørring maj 08, udsendt D Missionsselsk til An-tung, Manchuriet sept 09, med officer sst under pest Nordkina E 11, overl DMH An-tung febr 12, Surgeon to the Customs juli 13, karantænelæge maj 23, i Danmark fra maj 24, prakt Herning dec 24, Thisted sept 28, Everdrup okt 38, skolelæge 43, kommlæge Stryngø jan 46, privat Kbh fra juni 53. — Studieophold London School of Tropical Med maj - juli 09. — (Chin DD 3^a) (Chin GH 5).



Larsen, Poul, f 14 jan 03 i Kbh (F: kommlæge Erik L., † 6 dec 36, og Johanne Marie Lund). ~ 16 dec 33 i Kbh sygepl Erna Margrethe Kjærgaard, f 17 april 02 i Viborg (F: form Mogens K. og Eva Frederikke Krath). — St 21 V Borgerdyd, cand S 29 laud. — Læge hvalfangereksp Sydhavet sept 29, vikar Sct Elis Hosp juli 30, 2^a rsl Nyborg Byogh sept 30, assist Julianehåb aug 31 - nov 32, kand Blegd Hosp jan 33, ekstraord turnusbevis, prakt Kbh fra juli 33, læge Samv Sygek april 35, till natlæge april - okt 35, kommlæge nov 35, læge Forsikringsselsk Skjold juli 36, tilsf læge Chr-havn Asyl jan 37, skibslæge ØK juni 52. — Medl kommlægeforen stående udv 41. Medl best Arbejdsstuerne på Chr-havn 41. — Tidsskr art.



Larsen, Kristine Marie, f 15 april 13 i Astrup pr Skjern (F: førstelærer Kristian Theodor Kristensen og Ane Else Christiansen). ~ 23 juli 39 i Astrup kompagnichef Hjemmeværn Axel Kaj L., f 28 nov 14 i Kbh (F: kommlærer Kaj Edwin L. og Helene Anna Christiansen). — St 32 Haslev, cand S 39 haud I. — Vikar Folkekur Hald sept 39, Filadelfia okt - dec 39, turnus BBH (A og B) febr 40, aman Randers marts 41, prakt Dunkær, Ærø fra juni 41.



Larsen, Jens Rasmus Poul, f 21 jan 16 i Beldringe (F: skovfoged Hermann L. og Sarah Olivia Christine Madsen). ~ 31 aug 46 i Kbh Eva Bech, f 9 okt 22 i Mari-bo (F: bestyrer Niels B. og Sicksan Quistgaard). — St 35 Sorø, cand S 42 laud. — Turnus BBH (C og D) okt 42, kand Saksjøbing Byogh okt 43, rsl sst april 44, kand Diakonissestift (B) aug 45, Militærhosp kir afd okt 45, aman Nykjøbing F marts 46, Saksjøbing aug 46, prakt sst fra jan 47.



Larsen, Niels Peter, f 9 marts 1896 i Tamdrup (F: mejeribest Rasmus Frederik L. og Karen Margrethe Hansen). ~ 9 juni 25 i Sdr Kongerslev Signe Johanne Henriette Kjeldsen, f 6 juli 94 på Kongstedlund pr Kongerslev (F: proprietær Johan Henrik Ahnfeldt K. og Laura Thomsen). — St 15 Ålborg, cand V 23 haud I. — Kst kand Ålborg Amtssgh febr 23, rsl sst maj 23, prakt Vihøj pr Roslev fra maj 25.



Larsen, Poul, f 3 juni 22 i Kbh (F: skuespiller Ole L. og skuespillerinde Astrid Christensen). ~ 25 sept 47 i Kbh sygepl Anne Marie Hansen, f 29 marts 07 i Rise pr Dunkær (F: bagermstr Simon Hansen og Anne Margrethe Olsen). — St 41 Gl Hellerup, cand V 50 laud. — Turnus Sct Jos Hosp febr 50, helårskand Amtssgh Brønderslev febr 51, vikar turnuskand Centralsgh Herning med afd okt 51 - marts 52, vikar Centralsgh Randers øjenafd juli - aug 52, Amtssgh Frederikssund



nov 52 - febr 53, halvårskand BBH psyk afd april 53, helårskand Nørre Hosp og Kbhs Plejehjem nov 53, vikar BBH neurokir afd juni - sept 54, praksisvikar, assist dr Palm Præst maj 56, privat Kbh.

Larsen, Poul, f 11 juni 24 i Hald St (F: købmand Laurits Peter L. og Johanne Jørgensen). ~ 25 juni 54 i Albæk pr Præstbro Kirsten Hindsholm, f 6 okt 26 i Albæk pr Præstbro (F: provst Arne Madsen H. og Christa Nielsen). — St 43 Odense, cand S 55 haud I. — Turnus Århus Komm Hosp sept 55, kand Amtssgh Dronninglund fra sept 56.



Larsen, Poul Bjørn, se Bjørn Larsen.

Larsen, Poul Kirstein, se Kirstein Larsen.

Larsen, Rasmus, f 21 jan 1894 i Soderup pr Kirke-Eskildstrup (F: kontrollør Jens Peter L. og Hedvig Sofie Olsen). ~ 28 marts 26 i Kbh telefonistinde Marie Martine Jensen, f 20 sept 95 i Såby (F: lagerforvalter Frederik J. og Anna Boline Christensen). — St 17 Døckers Kurs, cand V 25 haud I. — Vikar febr 25, aman og kst kredslæge Frederikshavn maj 25, prakt Alderslyst (41: Silkeborg) fra nov 25, læge De gamle Hj 38, Forsørgelsehj 45.



Larsen, Sven Børre, se Børre Larsen.

Larsen, Svend Knud Poul Theodor, f 5 aug 1900 på Frbg (F: blikkenslagermstr Theodor Frits Philip L. og Julie Margrethe Kristine Hansen). ~ 1^o 27 dec 30 i Kbh Karen Margrethe Løvgreen, f 13 marts 02 på Frbg (F: direktør Gustav A. L. og Agnes Holme), æ opl 42; 2^o 17 nov 44 Agnes Ingeborg Haugaard Borup, f Davidsen, f 15 nov 13 i Odense (F: lokomotivfører Christian D. og Elna Haugaard). — St 18 Frbg, cand S 25 laud. — Vikar kand Amtssgh Nykøbing F juli - aug 25, rsl Centralsglh Silkeborg okt 25, Mari-bo Amtssgh juli 27, turnus BBH (B og D) jan 29, klin assist sst (A) jan 30, prakt Esbjerg fra jan 31. — R^o 47, MTKha. (SvrKFT).



Larsen, Svend, f 18 maj 11 i Brønderslev (F: tømmermstr Niels Poulsen L. og Kirstine Thomsen). ~ 20 aug 44 i Kbh Dorete Steinicke Sørensen, f

23 april 25 i Århus (F: telefonmstr Henry S. S. og Agnethe Larsen). — St 35 priv, cand V 43 haud I. — Aman Gelsted febr - april 43, turnus Amtssgh Holstebro juni 43 - maj 44, vikar, kand KH psyk afd 3 mdr 44, aman Gelsted jan 45, prakt Frbg pr Sorø dec 45, Gedser fra marts 46, jernbanelæge 46, skolelæge, visit læge.



Larsen, Svend Aage, f 8 maj 09 i Odense (F: købmand Valdemar Johannes L. og Karoline Andersen). ~ 14 marts 39 i Nordlunde barnepl Regitze Lerche, f 9 febr 04 i Slagelse (F: købmand Thorvald Georg Victor L. og Gerda Dann). — St 27 Odense, cand S 34 laud. — Vikar okt 34, turnus Centralsglh Silkeborg jan 35, rsl Amtssgh Rudkøbing jan 36, Mari-bo Amtssgh jan 38, rsl Hæren sept 39, prakt Bolderslev fra april 40, skolelæge 41.



Larsen, Svend Ahrend, se Ahrend Larsen.

Larsen, Søren Christian, f 1 juli 13 i Kbh (F: overl, dr med Harald L., † 25 nov 38, og Meta Olivia Astrid Egebjerg). ~ 22 april 37 på Frbg Else Agnete Vestenberg Bjørn, f 3 juni 15 på Frbg (F: kirkegårdsinsp Orla Gustav Albert B. og Gudrun Vestenberg). — St 32 Østersøgade, cand S 40 laud. — Turnus Odense Amtssgh okt 40, vikar, aman marts 42, vikar, kand Odense Amtssgh kir afd juni 42, prakt Tårs fra jan 43. — Medl Hjørring amts Lkf hyg udv 49 - 53; udv for komm praksis 49, foredragsudv 49, sekr 53.



Larsen, Thyge, f 9 april 21 i Ålborg. ~ Inge Østrup, f 19 april 21 i Århus. — St 39 Ålborg, cand V 50 laud. — Turnus Viborg Amtssgh febr 50, kand Amtssgh Ebeltoft april 51, Amtssgh Løgstør dec 52, 2^o rsl sst juli 53.

Larsen, Vagn Kristian, f 28 aug 23 på Frbg (F: tjenestemand Jens Peter L. og Karen Sofie Andersen). ~ 25 juli 51 i Thisted lab assist Inge Egedorf, f 13 april 26 i Kbh (F: amtmand Hans Nicolaus Madsen E. og Henriette Bruun-Mogensen). — St 42 Frbg, stud med vetr 42 - 45, cand S 51 laud. — Turnus Amtssgh Gentofte (F og H) okt 51, kand Fin-senist (Z) okt 52, vidensk assist sst maj 53, vikar kand Ortopæd Hosp (II) maj 55, fast kand sst (I) sept 55, RH kir poliklin og thoraxkir afd fra sept 56. — Tidsskr art om serum jern.



Larsen, Valdemar Prior, se Prior Larsen.

Larsen, Aage Walther, f 12 nov 15 i Svendborg (F: direktør Aage L. og Johanne Helga Nathalie Christensen). ~ 3 aug 41 i Århus Anna Agnethe Ove, f 30 juli 18 i Århus (F: repræsentant Erhard O. og Jørgine Christine Nielsen). — St 34 Svendborg, cand S 41 haud I. — Turnus Centralsgh Svendborg juli 41, vikar juli 42, 2' rsl Amtssgh Brødstrup dec 42, rsl sst sept 44, prakt Brobyværk fra aug 46.



Larsen, Vera Jenny Margrethe Marie, f 30 nov 03 i Strøby (F: gårdejer Lars Nielsen L. og Anna Marie Larsen). — S 22 priv, cand S 30 haud I. — Kand Sindsygehosp Middelfart sept - nov 30, assist Skodsborg Badesan maj - dec 31, surnum kand RH fødeafd B febr 32, kand Filadelfia maj 32 - april 33, turnus KH (I og II) juni 33 - maj 34, vikar sst (VI) juli 34, kand Balders Hosp aug 34 - jan 35, KH (VI) april - sept 35,



Sindsygehosp Viborg febr 36, rsl Epileptikerhosp Nyborg maj 37, Sindsygehosp Nykøbing S juli 40 - sept 42, Andssvageanst Rødbygård nov 42, kand Sct Hans Hosp dec 46 - nov 47, vikar Andssvageanst Rødbygård i juni 48 og 49 - 51, rsl Sindsygehosp Vordingborg okt 51 - sept 53, kand Skodsborg Badesan april 54 - marts 55, vikar Andssvageanst Rødbygård.

Larsen, Victor Verner, f 14 juni 1900 i Esbjerg (F: direktør, konsul Christian Peter L. og Marie Caroline Larsen). ~ 29 juni 29 i Snøde Frederikke Marie (Mimi) Michelsen, f 23 jan 1900 i Århus (F: skibsfører Jørgen Emanuel M. og Karen Dorthea Poulsen). — St 18 Esbjerg, cand S 25 laud, specialistanerk 32 (oftalmologi), dr med 33 (Nogle Studier over Glaucoma simplex' Forhold til den interne Sekretion). — Rsl Ringsted



Bysgh jan 26, kand RH (E) sept 26, friv assist KH patol inst marts 27, kand Amtssgh Gentofte med afd maj 27, Alm Hosp sept 27, skibslæge ØK april 28, turnus KH (II og V) aug 28, vikar sgh-læge Klaksvig og Dr Alexandrines Hosp Thorshavn aug 39, 3' assist KH øjenafd nov 29, till skibslæge ØK juli 30; 2' assist KH øjenafd nov 30 - okt 32, kand RH (H) marts - juni 33, 1' assist KH øjenafd nov 33, till vikar 33, 34 og 35; 1' rsl KH øjenafd april - okt 38, till chef Frbg poliklin øjenafd fra 38 til nedlæggelse; overl Amtssgh Gentofte øjenafd fra sept 39; prakt speciallæge Kbh fra nov 33. — Studierejser Strasbourg 22, Paris 32 og 33. — Medstift og med best Hovedstadens Ejendomsseksk 41 - 43, medstift og næstform Esbjergensersamf, form 43, medstift og medl Frankrigs-

hjælp arbejdsudv 45, II vicepræs Alliance Française 46. Medl flere best. — Forf af: disp, udg 32; tidsskr art om oftalmol emner. — Dr med h c Univ Grenoble 55. Académie nat de med Paris guldmed, Pasteurmed, nederlandsk erkendtlighedsmed i sølv. — MTKha. (FÆL 4) (FSP 2).

Lassen, Aase, f 10 juli 27 i Vellev (F: gårdejer Christen Hougaard og Karen Margrethe Hansen). ~ 28 juli 53 i Randers civilingeniør Niels Lassen, f 16 dec 27 i Kbh (F: læge Ernst L. og Ragna Schjøttz-Christensen). — St 46 Randers, cand S 56 haud I.



Lassen, Adda Eva, f 1 nov 19 i Ålborg (F: bankbogholder Hans Petersen og Karen Marie Christoffersen). ~ 15 maj 43 i Kbh læge Anders L. — St 38 Ålborg, cand V 45 laud. — Turnus Ålborg Amtssgh april 45, vikar sst april 46, prakt Århus fra juli 46.



Lassen, Anders, f 27 april 17 i Kbh (F: læge Poul L. og Ellen Gerdes). ~ 15 maj 43 i Kbh læge Adda L. — St 35 Roskilde, cand V 43 laud. — Vikar, turnus Amtssgh Gentofte (F og H) maj 43, vikar april 44, kand Ålborg Tub Hosp og Tub Stat maj 45, Ålborg Komm Hosp med afd sept 45, till rsl Hæren dec 45 - febr 46; prakt Århus fra juli 46.



Lassen, Christian, f 1 nov 1897 i Sønderborg (F: skomagermstr Peter L. og Maria Hansen). ~ 1° 10 jan 33 i Sønderborg Emma Sofia Rudholm, f 9 febr 03 i Skellefteå, Sverige, † 13 jan 51 i Frederikshavn (F: landbrugare Gustav R. og Christina Østlund); 2° 19 nov 55 i Frederikshavn fysioterapeut Wilde Sperati Jordan, f 27 aug 13 i Kristiania (F: købmand Richard J. og skuespillerinde Lulli Sperati). — St 24 priv, cand S 32 laud. — Tysk mil tjen 16 - 18, massage og sygegymnurskurs Skodsborg Badesan marts 19 - juni 22; ansat



sst juli 32, turnus Sundby Hosp kir afd sept 35 - marts 36, kand Amtssgh Gentofte (C) maj 36, kurlæge Skodsborg Badesgh sept 36, prakt Frederikshavn fra marts 41, jernbanelæge april 57. — (PrJK 2).

Lassen, Ernst, f 12 aug 1895 i Kbh (F: købmand Jens Johannes L. og Jensine Christiane Klitgaard). ~ 1 april 27 i Lemvig Ragna Schiøttz-Christensen, f 7 nov 99 i Lemvig (F: dommerfuldmægtig, kancelliråd Hans Frederik Vilhelm S.-C. og Charlotte Lassen). — St 14 Henrik Madsen, cand V 21 laud. — Kand Århus Komm Hosp kir afd marts - maj 21, assist sghlæge Hammel okt 21 - dec 22, kand Amtssgh Kolding febr 23,



turnus KH (II og V) febr 24, kst sghlæge Løgstør febr - april 25, kst 2' rsl KH (V) juni 25, assist Århus Komm Hosp patol inst nov 25, KH kir poliklin febr 27, Frbg Poliklin kir afd dec 28, 2' rskir KH (V) sept 29, visitator sst dec 31 - marts 33; prakt Rødovre fra nov 32, postlæge 33, jernbanelæge 39. — Medl sundhedskomm 36 - 46, best Roskilde Lkf 40, form 42, repr DadL 42, form centraludv 46, landsudv 46. — Slægtslitt: C. Klitgaard: Slægtens Saga. En Stambog for Efterkommere af ... Mogens Brix og Karen Pedersdatter Lassen ... , 1898.

Lassen, Frida Margrethe, f 1 nov 01 på Frbg (F: skoleinsp Alfred L. og kommlærerinde Margrete Jørgensen). — St 21 Karen Kjær, cand S 29 laud, speciallægeaut 36 (intern med). — Rsl Haderslev Sgh nov 29, vikar, kand Odense Amtssgh kir afd marts 31, vikar sst marts 32, kand sst med afd maj 32, kst 2' rsl sst nov 32, 2' rsl sst dec 32, ekstraord turnusbevis, surnum kand RH fødeafd B, (E) og (F) S 36, prakt Haderslev okt 36, rsl Andssvageanst Ribe maj 40, afdlæge sst fra juni 41.



Lassen, Arne Frederik (Frits), f 13 nov 1889 i Sværdborg pr Klarskov (F: godsejer Axel Frederik Julius Christian L. og Ebba von Schau). ~ 1^o 20 juni 18 i Tårnbæk Johanne Benzou, f 7 aug 94 i Stokkerup (F: apoteker, fabrikejer Bøje Peter Lorenz Alfred B. og Johanna (Hanne) Bissen), æ opl 27; 2^o 28 sept 27 i KLh solodanserinde Elna Hansen, f 27 aug 01 i Lyngby, † 19 sept 30 i Kbh (F: vævermstr Jørgen Vilhelm Hansen); 3^o 24 dec 32 i Kbh Lis Hellesen, f 9 marts 10 (F: provisor Knud Frederik H. og Harriet Clausen), æ opl 33; 4^o 16 dec 33 i Sværdborg pr Klarskov Karen Rasmussen, f 30 maj 04 i Kbh (F: tømremstr Christian R. og Ka-



ren Marie Petersen), æ opl 50; 5^o 4 april 50 i Kbh Esther Holm Kristensen, f 28 juli 14 i Skelund (F: arbejdsmand Henrik K. og Kristine Holm). — St 08 Frederiksborg, stud jur 08 - 11, cand V 24 laud, specialistanerk 32 (dermato-venerologi). — Bosat Canada og USA 11 - 16. Surnum og kst kand RH fødeafd A marts - april 24, sst afd B juni 24, friv assist Univ fysiolog Lab aug 24 - juni 25, kand Set Lukas Stift nov 25 - aug 26, turnus BBH (B og A) okt 26, friv assist RH med poliklin og tandklin okt 27, friv assist Dr Louises Børnehosp poliklin og Frbg Børnehosp poliklin okt 27, sst neuropoliklin febr 28, till vikar assist RH kir poliklin febr - marts 28; fast kand Rud Bergths Hosp okt 28, assist Finseninst dermatol afd okt 29, klin assist RH (H) okt 30, kst 2' rsl sst nov 31, surnum kand Blegd Hosp jan - april 32, klin assist RH fødeafd B nov 32 - nov 34; prakt Kbh juli 24 - aug 38 og fra dec 44. — Studierejser Oxford, Tyskland 25, Frankrig 26 (gynækologi). — Slægtslitt: J. Nimb Lassen: Stamtavle over Familien Lassen, 1943.

Lassen, Harald, f 14 april 1888 i Hornbæk pr Randers (F: lærer Kristen Hans Kristiansen L. og Hansine Sørensen). ~ 1^o 12 okt 16 i Herning Kristiane Sofie Frederikke Randrup Godskenes, f 22 april 84 i Silkeborg, † 13 sept 41 i Borris (F: direktør Carelius Elenius G. og Cecilie Marie Kristensen); 2^o 26 sept 43 i Randers Karen Ingrid Blicher, f Møller, f 22 okt 04 i Randers (F: købmand Anders Ladefoged M. og Bodil Katrine Lassen). — St 07 Randers, cand S 14 haud I. — Kand Frbg Hosp aug 14, rsl Hæren aug 15, till assist overl Videbechs klin; vikar aug 15, aman febr - marts 16, prakt Borris fra maj 16.



Lassen, Henning Krieger, se Krieger Lassen.

***Lassen, Henrik Carl Alexander Gad**, f 19 febr 20 i Århus (F: overl, dr med Otto L., † 30 april 51, og Elisabeth Henriette Gad). ~ 23 jan 48 i Århus Fritze Kjær, f 20 marts 21 i Randers (F: fabrikant Kristian K. og Elna Gudrun Marcussen). — St 38 Århus, cand V 48 haud I. — Turnus Skanderborg Amtssgh febr 48 - jan 49, vikar kand Amtssgh Ebeltoft juni 49, kand sst okt 49, prakt Spørring pr Århus nov 50, skolelæge sept 54. — Slægtslitt: J. Nimb Lassen: Stamtavle over Familien Lassen, 1943.

Lassen, Henry Cai Alexander, f 2 aug 1900 på Frbg (F: kaptajn Niels Alexander L. og Astrid Marie Boldsen). ~ 1^o 21 nov 24 i Hellerup Johanne Amalie Kähler, f 12 maj 1900 i Kbh (F: ingeniør Gustav K. og Margrethe Christine Fjord), æ opl 53; 2^o 16 dec 53 i Kbh Nora Vera Brøndsted, f 17 okt 22 på Java (F: civiling Poul B. og Nadine Melnikoff). — St 18 Metropolitan, cand S 24 laud, dr med 31 (Experimental studies on the course of paratyphoid infections in avitaminotic rats. With special reference to vitamin A de-



ficiency), specialistanerk 34 (intern med) 56 (infektionssyg, lunge- og nyresyg). — Rsl Central-sgh Holstebro dec 24, kand Blegd Hosp okt 26, turnus KH (III og V) maj 27, kand Dr Louises Børnehosp maj 28, RH (H) okt 28, assist Seruminst maj 29, kand De gamles By febr 30, fast kand BBH (B) april 30, 2' rsl KH (III) nov 30, 1' rsl sst maj 33, rsl Blegd Hosp okt 37, overl sst fra maj 39, prof epidemiologi Univ fra aug 40. — Studierejser USA 34 - 35, 46, 48 og 50, Frankrig og England. — Medl DadL udv ang fortsættelseskurser 42, form Foren af komm Overl 46, medl Retslægeråd 56. Form forretningsudv Landsforen Bekæmp Børnelammelse 45 - 53, medl hovedbest og forretningsudv 53, medl The internat Poliomyelitis Congress 48 - 51, præes Assoc européenne contre la Poliomyelitis 51, vicepræs 53, generalsekr 2' internat poliomyelitiskongr Kbh 51. Medstift af Société Internationale pour l'Etude des Maladies infectieuses et parasitaires 54, vicepræs 56. Leder WHO kursus i behandling af livstruende poliomyelitis Kbh 55. Form D Lægers Sammenslutning med Krig 52, medl best Selsk for kulturel forb med Kina 53. Medl best Anders Hasselbalchs Fond 55. — Forf af disp, 31; The managements of life-threatening poliomyelitis, Edinb 56; talr afh om intern-med emner og om infektionssyg, især polio. Red UFL 42 - 45, medred D Medical Bull 54. — Centre Henry Lassen oprettet ved hôpital Claude Bernard Paris 55. Modtog Landsforen til Bekæmp Børnelammelse vidensk pris 55, Martin Salomonsens Legat 55. Æresmedl Société française de Neurologie 54, korresp medl Société médicale des Hôpitaux de Paris 55. — R* 49. MTKha 46. (FÆL 5) (SN 3). — Slægtslitt: J. Nimb Lassen: Stamtavle over Familien Lassen, 1943; Sv. Søgaaard-Sørensen: Slægten Boldsen fra Møllerup, 1956 (mødrene).

† Lassen, Jens Marius, f 15 juli 1892 i Nyrup, † 23 dec 51 (F: gårdejer Frantz L. og Kathrine Thorsted).



~ 30 dec 26 i Langå Ellen Fritze Christensen, f 28 aug 1900 i Langå, † 27 okt 27 sst (F: købmand Peder Magnus C. og Anna Katrine Larsen). — St 12 Marselisborg, cand V 21 laud. — Ved landvæsen 1½ år. Aman marts 21, kand Århus Komm Hosp marts 22, sessionslæge marts 23, vikar juni - okt 23 og dec 23 - maj 24, turnus BBH (C) juli 24, Sundby Hosp jan 25, prakt Langå april 25, jernbanelæge 27. — Studierejse Wien 23. — Medl sundhedskomm 25.

Lassen, Knud, f 10 febr 19 i Borris (F: læge Harald L. og Kristiane Sofie Frederikke Randrup Godskesen). ~ 29 sept 51 i Gimsing sygepl Inge Margrethe Lund, f 17 juli 26 på Samsø (F: læge Haakon L. og Ingerid Jacobsen). — St 37 Tarm, cand S 45 laud. — Turnus Amtssgh Gentofte (B og A) sept 45, rsl Hæren okt 46 - jan 47, kand Amtssgh Lemvig marts - aug 47, Militærhosp kir afd marts 48, skibslæge ØK okt 48, aman Borris marts 49, kand KH gynækol filial Førchham-



mørsvej sept 49, 2' rsl Central-sgh Holstebro kir afd april 50, aman Struer marts 52, vikar nov 54, 1' rsl Nyborg Bysgh dec 54, prakt Rækker Mølle pr Sædding fra okt 55.

* Lassen, Knud, f 3 juli 28 i Elling (F: gårdejer Carl Klitgaard L. og Mette Kirstine Pedersen). — St 46 Hjørning, cand V 56 laud I. — Turnus Amtssgh Gentofte (F og H) fra april 56.

Lassen, Niels Joachim Andreas, f 1 nov 09 i Helle-rup (F: stads- og haveing Carl August L. og Sofie Marie Kristine Hindberg). ~ 17 aug 40 i Viborg Esther Kristine Ottesen, f 23 jan 18 i Viborg (F: cementvarefabrikant Niels Ib O. og Marie Mikkeline Jensen). — St 28 Kolding, cand S 36 laud. — Turnus Vejle Amtssgh aug 36 - juli 37, praksisvikar sept 37, fast kand Haderslev Sgh okt 37, vikar april 38, 1' rsl Folkekuranst Hald sept 38, prakt Århus fra okt 40, læge Arbejdsanv kontorets afd for Erhvervshæmmede marts 43 - 48, skolelæge 49. — Medl Århus børneværnsudv juni 43 - 53, sundhedskomm juli 43.



Lassen, Niels Alexander, f 7 dec 26 på Frbg (F: prof, dr med Henry C. A. L. og Johanne Amalie Kähler). ~ 27 aug 55 i Gentofte stud mag Edda Sveinsdóttir Bergsveinsson, f 9 april 36 i Reykjavik (F: Sveinn B. og Anne Marie Østergaard). — St 44 Ordrup, cand S 51 laud. — Turnus Amtssgh Gentofte sept 51, kand Blegd Hosp med afd nov 52, RH neuromed afd sept 53, KH (III) sept 54, RH neuromed afd dec 54, helårskand KH (III) maj 55, vikar 2' rsl RH (B) maj 56, 2' rsl BBH (B) fra nov 56. — Medl best Med Selsk Kbh 56. — Tids-skr art især om hjernens kredsløb. — Slægtslitt: J. Nimb Lassen: Stamtavle over Familien Lassen, 1943.

† Lassen, Frants Otto, f 17 marts 1881 i Nordby, Fanø, † 30 april 51 (F: distr læge Henrik Carl Alexander L., † 23 jan 24, og Anne Cathrine Andersen). ~ 18 maj 09 i Horsens Elisabeth Henriette Gad, f 16 juli 83 i Horsens (F: læge Morten Smith G., † 26 marts 90, og Julie, f Gad). — St 1900 Horsens, cand V 07 laud I, specialistanerk 18 (intern med, brystsygd) dr med 41 (Om den aabne Lungetuberkulose Helbredelighed). —



Kand Alm Hosp febr 07, aman Glamsbjerg marts 07, till rsl Søværnet maj 07 - april 08; kand Alm Hosp aug 07, turnus Århus Amtssgh maj 08 - april 09, rsl Sct Jos Hosp Århus juni 09, kst overl sst aug 13, overl sst med afd maj 14, Århus Komm Hosp tub afd fra okt 23; prakt Århus fra okt 08. — Studierejser Düsseldorf 12 (tub). — Form Århus Lkf 22 - 26, D Tublæge Selsk 36 - 39, DRK hovedbest 18. Lærer tub og tub stat arbejde Århus Univ 39. Medl værgeråd 16. — Forf af: disp, 41; tidsskr art om tuberkulose. — R* 41. (NSTO 3). — Slægtslitt: J. Nimb Lassen: Stamtavle over Familien Lassen, 1943.

Lassen, Poul Frederik, f 13 jan 1888 i Århus (F: overbanemstr Andreas L. og Elise Josephine Christensen). ~ 14 juli 16 i Hillerød Ellen Gerdes, f 24 juni 90 på Løvballegård pr Løsning (F: proprietær Fritz Johannes Constantin G. og Johanne Cecilie Andreasen). — St 06 Ordrup, cand V 14 laud. — Vikar febr 14, rsl Horsens Komm Hosp aug-okt 14, turnus KH (I og III) 16-17, kst assist sst (I) 17, prakt Herringløse fra juni 18.



Lassen, Poul Bjørn, f 16 marts 28 i Kbh (F: over-assist kriminalpolitiet Bjørn L. og Ellen Vilhelmine Jablonsky). ~ 1 febr 56 i Slangstrup sygepl Ellen Margrethe Petersen, f 12 april 30 i Odense (F: kaptajn Flyvetopperne Peter Kristian P. og Ester Spørensén). — St 46 Sortedam, cand V 56 haud I. — Turnus Amtssgh Rønne fra marts 56.



Lassen, Ulrik Vilhelm, f 17 april 30 i Ålborg (F: redaktør Tyge L. og Dorrit Carrie Henriques). — St 48 Ålborg, cand S 56 laud. — Turnus RH (A og C) fra okt 56. — Univ guldmed prisoppgave med 1953 (urinsyreudskillelse). Tidsskr art om farmakol emner. — Slægtslitt (mødrene): J. Margolinsky: Stamtavlen Henriques, 1949.



† **Lauesen, Vilhelm Johannes Langkilde**, f 23 febr 1886 på Boltinggård pr Ringe, † 11 maj 53 i Rudkøbing (F: proprietær Hans Enevoldsen L. og Kirsten Sofie Mathilde Langkilde). ~ 20 april 15 i Slagelse Erna Bruhn-Jensen, f 27 dec 93 i Slagelse (F: redaktør Hans Jensen og forfatterinden Rose Bruhn). — St 04 Odense, cand S 11 laud, speciallægeaut 37 (kirurgl). — Kand Diakonissestift jan 12, skibslæge ØK nov 12, turnus RH (A og D) febr 13, kand Blegd Hosp febr - maj 14, rsl Hæren aug 14 - febr 15, prakt Ferritslev Fyn maj 15, rsl Horsens Komm Hosp april 18, overl Amtssgh Rudkøbing fra juni 21. — Slægtslitt: J. V. Langkilde: Stamtavle over Familien Langkilde, 1946 (mødrene).



Lauesgaard, Aage Niels Jørgen, f 20 juni 1868 i Yding pr Skanderborg (F: lærer Jørgen Pedersen L. og Laura Thalia Bay). ~ 18 nov 92 i Lundum pr Horsens fysioterapeut Marie Johanne Petersen, f 14 dec 71 i Lundum pr Horsens (F: gård-ejer Hans P. og Karen Andersen). — St 89 Horsens, cand S 98 haud I. — Prakt Skagen sept 98, Bælum 07, Ålborg 08, korpslæge Ålborg amt rekylkorps 13, prakt Toftlund 20, privat sst fra



47. — Medstift Lægernes Afholdsforsen aug 03, D Biblioteksforen af 1900, medl Skagens Byråd 06, stift Sønderjysk Læser- og bogsamlingsforen og gruppeudlånsbibliotek Toftlund 28, D Børns Vel 39, d børnehave 42, arkiv og museum Haderslev Vesteram 43 (senere Bogens Højskole, nu det folkelige sønderjyske Akad Toftlund). — Udg fiskeriugeblad Grenen 03. — Slægtslitt (mødrene): Familien Bay. II, 1909; V. Bay: Stamtavle over Slægten Bay (Langelandsslægten), 1925.

Lauest, Ole, f 16 juni 14 i Kbh (F: kontorchef Christian L. (nvf fra Christensen) og Ingrid Kruse) (nvf 35). ~ 17 juli 37 i Gentofte Annalise Signe Skaarup Møller, f 24 maj 14 i Kbh (F: grosserer Niels Olaf M. og Ella Louise Skaarup). — St 32 Schneekloth, cand S 39 laud. — Vikar, turnus Amtssgh Hornslyd dec 39 - nov 40, aman Hobro marts 41, prakt Viby J april 44, Hobro fra okt 45.



Laue Hansen, Niels, f 21 maj 1899 i Jerne pr Esbjerg (F: gårdejer, sognerådsform Søren L. H. og Anestine Hansen). ~ 22 nov 30 i Odense Anna Margrethe (Grethe) Junker Drejøe, f 11 okt 08 i Odense (F: købmand Hans Junker D. og Elisabeth Rosendahl Simonsen). — St 18 Esbjerg, cand V 25 laud, speciallægeaut 37 (radiologi), dr med 42 (Ankelbrud. I. Genetisk Diagnose og Reposition. Experimental-chirurgiske og



radiografiske Undersøgelser. Repositionsforsøg i Klinikken). — Vikar Amtssgh Holstebro april 25, Råmosegård Plejeanst maj 25, Ålborg Komm Hosp juni 25, kst kreds-læge Varde nov 25, rsl Marinen jan 26 - marts 27, till vikar Frederikshavn Sgh febr - sept 27; prakt Andst sept 27, till kst kreds-læge Esbjerg nov - dec 27; prakt Snøde april 28, assist Radiumstat Odense maj 32, rsl sst og 1' assist Odense Amtssgh marts 33, 1' assist KH røntgenafd okt 35, till prakt Gentofte nov 35; rsl Randers Sgh okt 36, BBH røntgenafd og amtsradiolog fra nov 42. — Forf af: disp, 42; afhandl og tidsskr art især om ankelbrud og radiol emner. — Hon fellow Amer-Scand Foundation og Danmarks Amerikafond. — R* 54.

Laurent-Christensen, Axel, f 27 april 1895 i Hjør-
lunde pr Slangerup (F: lærer Martin Julius
Christensen og Adolfine Rosaline Laurent). —



St 12 priv, cand S 22 haud I. — Rsl Amtssgh Grenå sept 17, Amtssgh Skive febr 18, Sct Johs Stift jan 19, friv korpslæge Estland marts 19, hjælpelæge Valde-
mar Sejrs ambulance Est-
land juni - dec 19, vikar;
aman aug 22 - marts 23,
distrlæge Egedesminde juni
23, vikar dec 26, turnus Ar-
hus Komm Hosp marts 27,
rsl Amtssgh Hornslyd febr
28 - maj 29, vikar sept 29,
distrlæge Julianehåb marts 30, orlov nov 37, udenf
nr nov 38, distrlæge Julianehåb marts 40, kst
kreds-læge Sydgrønland maj 46, orlov dec 46, vikar
jan 47, leder Drk Tub Stat Makow-Maz Polen maj
47, Julianehåb 48, tilforordn Grønlandskomm Kbh
jan 49 - maj 50, medical officer Aklavik Canada
nov 50 - jan 55, senior physician Mt Wilson Hosp
Maryland USA fra juni 56. — Studierejser Barce-
lona 23 (kirurgi), Tyskland, Schweiz, Frankrig,
Italien 38 - 39, Grønland 39, Kbh 40 (Tub), Alaska
50 (Eskimoernes sundhedsforhold), Mexico og Cen-
tralamerika 55 - 56 (arkæologi). — Medl Sydgrøn-
lands landsråd 33 - 39, form lægegruppen under
Tjenestemandforen 36. Form Foren Grønlands
Husflid 40 - 45. — Tidsskr art om scarlatina og tub
i Grønland. — R* 47. (EFrK 3) (ErK).

Lauridsen, Anker, f 4 marts 06 i Kolding (F: læ-
rer Jens L. og Karen Peder-
sen). ~ 9 okt 54 i Janne-
rup pr Sjørring sygepl Agda
Annalise Mulvad, f 15 marts
26 i Høgdil pr Herning (F:
lærer Laurids Møller M. og
Signe Døssing). — St 24 Kol-
ding, cand S 32 laud, speci-
allægeaut 57 (kirurgi). — Vi-
kar Amtssgh Holstebro juli
32, vikar sept 32, kand
Sindsygehosp Augusten-
borg okt - nov 32, Hjørring
Amtssgh øreafd jan 33, 2'



rsl Haderslev Amtssgh nov 33, turnus RH (A) juni -
nov 35. Kand Amtssgh Gentofte (D) marts 36, Dr
Louises Børnehosp maj 37, RH fødeafd A nov 37,
skibslæge ØK april - aug 39, 1' rsl Amtssgh Hobro
nov 39, 1' rskir Centralsh Esbjerg dec 43, kand
Ortopæd Hosp Århus febr 49 - jan 50, Nebk Sylrien
marts 50 - febr 51, vikar overl Centralsh Holstebro
kir afd april 51, 1' rskir sst sept 51, afdlæge sst fra
maj 56; till assist Mødrhjælp Holstebro fra nov 56.

Lauridsen, Laurits Skov, f 15 jan 27 i Ølgod (F:
installatør Laurids Kristian
L. og Camilla Skov). —
St 45 Tarm, cand S 53 laud.
— Vikar underlækare Ry-
hovs Sjukh Jönköping okt
53, turnus Centralshg Hol-
bæk dec 53, skibslæge dec
54, fast kand Ringkøbing
Amtssgh juli 55 - juli 56,
skibslæge ØK, kand Central-
shg Svendborg kir afd fra
febr 57.

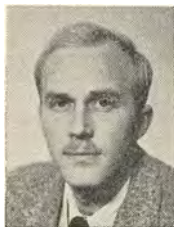

Lauritsen, Else-Minna Sigrud Johanne, f 28 april
07 på Frbg (F: manufaktur-
hdlr Johannes Steiner og
Sigrud Hansen). ~ 23 juni 35
i Kbh sagfører Christen Al-
bert L., f 27 april 03 i Røn-
dal pr Ærøskøbing, † 26 juli
52 i Kbh (F: snedkermrstr
Laurits Hansen L. og Anne
Christensen). — St 27 priv,
cand S 35 haud I. — Vikar,
ekstraord turnusbevis 41,
prakt Kbh fra april 41, sko-
lelæge 41. — Medl best
Sundbyvester Fritidshj.



Lauritsen, Søren Viggo, f 9 sept 1899 i Vejle (F:
boelsmand Laurits Jensen L.
og Else Marie Jensen Ravn).
~ 26 juni 25 i Søllerød El-
len Gudrun Olsen, f 14 nov
03 i Kbh (F: malermstr
Hans Lauritz O. og Chri-
stence Magdalene Madsen).
— St 17 priv, cand V 25
laud. — Vikar kand Blegd
Hosp febr - marts og maj 25,
Haderslev Amtssgh juli 25,
vikar aug 25, prakt Viskin-
ge pr Svebølle okt 25, tur-
nus KH (III og I) juli 28,
vikar RH øreafd juni 29, prakt Sorø aug 29 - juli
52, skolelæge april 47, vikar nov - dec 52 og juli
53, 2' rsl Centralsh Randers radiol afd aug 53,
1' rsl sst fra nov 55. — Medl sundhedskomm Sorø
29 - 52.



Lauritzen, Jørgen Bent, f 6 juli 23 i Ballerup (F:
skoleinsp Carl Johannes L.
og Maren Pedersen). ~ 8
dec 50 i Holte mag scient
Inger Emilie Johna Rubin,
f 13 maj 29 i Hjortekær (F:
prof, dr phil Edgar John R.
og Hedvig Elisabeth Thie-
sen). — St 42 Metropolitan,
cand S 50 haud I. — Under-
læge Hæren juli 50, Länslas
Falkøping kir afd okt 50,
turnus BBH (C og D) dec
50, kliniciat Fødeklin Mar-
tinsvej dec 51, vikar turnus-
kand Sundby Hosp kir afd jan 51, till rsl Hæren
april - juni 51; fast kand Amtssgh Gentofte (A)
juli 51, till rsl Hæren aug 51; rsl Centralsh Hille-
rød radiol afd maj 52, fast kand Amtssgh Roskilde
med afd juni 54, vikar distrlæge Umanak fra
aug 56.



Lauritzen, Erik Helge, f 7 febr 18 i Odense (F:
direktør Harald Valdemar
L. og Anna Frederikke An-
dersen). ~ 23 juni 47 i Gen-
tofte Jytte Jøelstrup Chri-
stophersen, f 13 april 27 i
Kbh (F: direktør Johannes
J. C. og Ase Marie Antoi-
nette Høegh-Dreyer). — St
36 GI Hellerup, cand V 45
laud. — Vikar, turnus Amts-
shg Nykøbing F juli 45, vi-
kar 2' rsl sst juli 46, aman
Nykøbing F sept 46, vikar
marts 47, kand Øresunds-



hosp april 47, Frbg Hosp psyk afd okt 47, Nørre Hosp okt 48 - sept 49, Sundby Hosp børneafd dec 49, Sct Lukas Stift juni 50, Sundby Hosp børneafd okt 50, Amtssgh Gentofte (B) okt 51, Blegd Hosp epid afd okt 52, Sundby Hosp med afd dec 52, kst 2' rsl sst dec 52 - maj 53, 2' rsl Hvidovre Hosp sept 53, læge Samv Sygek Kbh fra april 57.

Lauritzen, Hans Jørgen, f 2 maj 23 i Silkeborg (F: Christian Egon Aggerbeck L. og Harriet Fischer). ~ 9 dec 49 i Birkerød Ingeborg Karin Bojsen, f 27 (F: Frede Engelhardt B. og Marie Kristensen). — St 41 Frbg, cand S 49 laud. — Turnus Amtssgh Gentofte (C og D) sept 49 - aug 50, prakt Hvidovre fra dec 54.

Lauritzen, Lorenz Borst, f 1 febr 1896 i Rødning (F: kreaturhdrir Mads Peter L. og Metha Bothilde Borst). ~ 1° 27 jan 26 i Kbh læge Ellen L., f Arndal, f 16 maj 99 i Odense, † 29 juli 45 i Haderslev (F: bankkasserer Jens Peter A. og Elna Sofie Elisabeth Nielsen); 2° 29 sept 50 sygepl Adda Kroyer, f 11 juli 16 i Rungsted (F: gårdejer Christen K. og Paula Boserup). — St 17 priv, cand S 23 laud, embedslægeeks 29. — Vikar

juli - sept 23, prakt Øsby nov 23, huslæge Ehlers-hj Sdr Vilstrup 25 - 51, kand Haderslev Amtssgh juni 29 - maj 30, KH (VI) juli 30, Blegd Hosp okt - dec 30, ekstraord turnusbevis, prakt Haderslev fra okt 31, kst kredslege sst aug 32, amtslæge sst fra jan 44, i tysk fangenskab nov 44 - maj 45, under orlov regionaldir ITC Indien, Pakistan og Ceylon 49 - 50, kons WHO Malaya og Singapore. — Studierejser Paris, Nancy 28 (syfilis), Bryssel og Bergen 33 (skolehyg), Scheidegg in Allgau 34 (tub). — Administrator D Sundhedstj Syd-slesvig 47 - 48, medl DrK udv f D Sundhedstj Syd-slesvig 48 - 49. — R* 54.

† **Lauritzen, Marius**, f 11 april 1864 i Slagelse, † 23 dec 49 (F: købmand Carl Theodor L. og Henriette Fischer). ~ 19 april 94 i Ordrup Laura Frederikke Larsen Samuel, f 20 jan 71 i Kbh, † 25 juni 22 sst (F: købmand Hermann S. og Julia Larsen Sorterup). — St 84 Sorø, cand S 91 laud I, dr med 97 (Kliniske Undersøgelser over Kvalstofdudskilningens Forhold til den diætetiske Behandling ved Diabetes mellitus),

specialistanerk 18 (intern med, sukkersyge). — Kand Dr Louises Børnehosp sept 91, KH april 92, till assist Kbh Poliklin okt 93 - jan 97, visitator KH okt 97, rsl sst (II) maj 1900 - april 04; prakt Kbh fra febr 93, privklin sukkersyge jan 04. — Studierejser 99, 04, 08, 13 og 27. — Red Nord Tidsskr for Terapi 02 og Nord Bibl for Terapi 18. Forf af: disp, 97; tidsskr art om diabetes.

Laursen, Arne Mosfeldt, se Mosfeldt Laursen.

Laursen, Esther Elkjær, se Elkjær Laursen.

Laursen, Gertrud Mosfeldt, se Mosfeldt Laursen.

* **Laursen, Gunner Theodor Uth**, f 6 dec 19 i Ordrup (F: præst Laurs Hansen L. og Marie Uth). — St 41 Randers, cand V 51 laud I. — Turnus Centralssgh Hjørring marts 51, kand Ortopæd Hosp Arhus maj 53, rsl Forsvaret maj 53, kand Arhus Amtssgh kir afd jan 54, 2' rsl Amtssgh Farsø sept 55.

Laursen, Helga Agnete, f 12 april 19 i Hinnerup (F: trafikassistent Niels L. og distrjordemoder Ellen Rasmussen). — St 38 Roskilde, cand V 46 laud, embedslægeeks 56, speciallægeaut 56 (pædiatri). — Surnum Almånna Barnbørds-huset, Stockholm febr 46, klinicist Fødselsanst Jyll maj 46, turnus RH (A og C) juni 46, vikar kand Diakonissestift (A) juni 47, Centralssgh Holstebro kir afd sept 47, helårskand sst med afd nov 47, vikar kand RH (A) nov 48, helårskand Nørre Hosp dec 48, halvårskand RH børneafd nov 49, helårskand Børnehosp Fuglebakken maj 50, halvårskand Rud Berghs Hosp maj 51, Amtssgh Gentofte børneafd nov 51, assist Finseninst børneambulat maj 52, kand BBH psyk afd febr 53, rsl Odense Amtssgh børneafd april 53, assist Dr Louises Børnehosp allergikerklin fra okt 55, till kand Blegd Hosp epid afd juni - aug 56; vidensk assist Univ patol Inst fra sept 56; prakt Kbh fra jan 52. — Tidsskr art om pædiatr emner.

Laursen, Helge Brøndum, se Brøndum Laursen.

Laursen, Laurits, f 21 nov 1894 i Ulfborg (F: sadelmagermstr Niels L. og Mette Kirstine Petersen). ~ 25 maj 26 på Frbg Hettie Marie Josephine Bruck, f i London. — St 15 priv, cand V 23 laud, speciallægeaut 38 (neurologi). — Kand Frbg Hosp (D) 1 år; kand Sindsygehos Risskov febr 23, rsl Arhus Komm Hosp tub- og røntgenafd okt 23, turnus Arhus Amtssgh nov 24 - okt 25, prakt Trustrup jan 26, tilslf læge plejeanst Råmose-gård, fast kand KH psyk afd nov 34, vikar kand RH neurol afd okt 35, cand Frbg Hosp neurol afd nov 35, surnum og vikar RH neurol afd april 36, kand sst okt 36, KH neurol afd aug 37, 2' rsl Nørre Hosp okt 38, assist læge Dir for Ulykkesforsikr 39 - 52; prakt speciallæge Kbh jan 39 - dec 50, till 2' rsl RH neurol afd okt 39, 1' rsl sst april 40, kst overl Dir for Ulykkesforsikr 41 - 42, neurol kons Kbh sgh april 43, 1' rsl KH neurol afd april 45, till neurol konsulent Montebello 46 - 48, Gurrehus febr - okt 47, suppl Invalidefors ret dec 48, DrK Palæstina marts - dec 49; neurolog Hospitalsskibet Jutlandia Korea jan 51, FN Korea fra aug 51, honorary prof Seoul Korea sept 55. — Studierejser England 32 og 47. — Æresmedl Seoul Med Assoc og Seoul Dental Assoc. — (FNTM) (ISI 3) (KPR) (NerKFK).

Laursen, Margrete, f 10 juni 14 i Vordingborg (F: adjunkt Jørgen Birkholm-Clausen og Bernhardine Karen Magdalene Spørens). ~ 4 nov 39 i Fredericia vicedir, cand act Aage L., f 15 marts 14 i Ebeltoft (F: postbud Lauritz Theodor L. og Petra Storck Jensen). — St 32 Fredericia, cand S 41

haud I. — Turnus Frbg Hosp (B og A) jan 42, vikar sst (A) jan - juni 43 og juni - aug 44, vikar febr og juni - juli 46, tilslf læge børnehaven Slettegården jan 46, bosat Rungsted.

Laursen, Otto Jens Skinderholm, f 4 dec 16 i Nykøbing F (F: snedkermstr Anders Christian L. og Marie Eleonora Christiane Nielsen). ~ 19 febr 44 i Vejlbj pr Risskov fysioterapeut Kirsten Margrethe Andersen Alstrup, f 8 nov 19 i Risskov (F: direktør Georg Martin A. A. og Julie Christiane Mathiasen). — St 34 Nykøbing F, cand S 42 laud.



— Turnus Alborg Komm Hosp dec 42 - nov 43, vikar og kand Sct Maria Hosp Roskilde jan 44, Centralshg Hillerød kir afd juli 46, 1' rsl Sct Maria Hosp Roskilde sept 47, skibslæge maj 50, vikar, prakt Alkestrup pr Tureby fra nov 50.

Laursen, Peder (Per) Martin Bondegaard, f 26 dec 1891 i Skødstrup (F: gårdejer Anton L. og Mette Villadsen). ~ 3 nov 23 i Skødstrup Else Maria Pedersen Brandenburg, f 6 marts 97 i Ebeltoft (F: arbejdsmand, husejer Niels Pedersen B. og Laura Nielsen). — St 11 Århus, cand S 19 laud. — 2' rsl Ålborg Amtssgh juli - dec 19, assist Amtssgh Hammel febr 21, 2' rsl Amtssgh Grenå maj 21, 1' rsl sst juni 22, turnus BBH (B og A) dec 22, prakt Frederikshavn nov 23, Hørby nov 24, Grenå fra okt 28, skolelæge jan 47. — Medl best Djursland Lkf 30 - 47.

Laursen, Ruth Stoltze, se Stoltze Laursen.

Laursen, Signe Marie, f 30 marts 14 i Ådum pr Tarm (F: gårdejer Hans Christian Marinus L. og Kirstine Jensen). — St 37 Tarm, cand S 45 laud. — Turnus Svendborg Amtssgh jan - dec 46, kand Amtssgh Tarm febr 47, vikar febr 48, rsl Amtssgh Tarm febr 49, aman Videbæk febr 51, prakt Varde fra jan 52.



Laursen, Thomas Johannes Severin, f 21 marts 22 i Brabrand (F: malermstr Morten L. og Elfrida Christensen). ~ 24 sept 49 i Naksøbv læge Ruth Stoltze L. — St 41 Århus, cand V 49 laud. — Turnus Frbg Hosp marts 49, helårskand sst (A) marts 50, Diakonissestift (B) marts 51 - marts 52, sst (C) juni - nov 52, research assist Washington Univ St Louis Missouri USA, Div of Gerontology jan 53 - jan 55, helårskand Amtssgh Gentofte (C) maj 55, 2' assist RH med poliklin okt 55, 2' rsl RH centrallab fra juni 56. — Tidsskr art om aortavæv.



Laursen, Thorkild Kjær, se Kjær Laursen.

Lausted, Niels Christian Vestergaard, f 30 maj 13 i Hornbæk (F: lærer Anders Peter Christensen og Karen Vestergaard) (nvf 42). ~ 1 juni 45 i Horsens sygepl Eva Tønnesen, f 1 april 09 i Vinding, † 18 april 54 i Nr Nebel (F: gårdejer Peter Marius T. og Oline Tranegaard). — St 32 Randers, cand S 39 laud. — Turnus Sundby Hosp sept 39, vikar sst sept 40, rsl Horsens Komm Hosp radiol afd juni 41, Øresundshosp Helsingør



jan 43, kand Horsens Komm Hosp kir afd febr 44, kst 2' rskir sst april 44, 2' rskir Centralshg Randers maj 45, 1' rsl Amtssgh Varde okt 46, kst overl sst marts - aug 49, prakt Nr Nebel fra marts 50, rsl Forsvaret marts 50.

Lausten-Thomsen, Else, f 7 marts 14 i Kolding (F: politiskolechef Mads Marinus Pedersen Hvid og Anna Kirstine Henriksen). ~ 27 juni 42 i Gentofte læge Gert L.-T., sep 56. — St 34 Ingwersen & Ellbrecht, cand S 42 laud. — Turnus Statshosp Sønderborg aug 42, vikar sst med afd aug 43 - jan 44, sst gynækol-obstetr afd juni - okt 44, praksisvikar juli 45, prakt Sønderborg fra aug 45, skolelæge 48, tilslf læge fredelhj og børnehj.



* **Lausten-Thomsen, Gert**, f 29 dec 14 i Skærbæk (F: amtslæge, dr med Hans L.-T. og Bothilde Hansen). ~ 27 juni 42 i Gentofte læge Else L.-T., sep 56. — St 33 Tønder, cand S 42 laud. — Kand Sindssygehosp Augstenborg juli - okt 42, turnus Statshosp Sønderborg dec 42 - nov 43, kand Julemærkesan Kolding jan 44, vikar okt 44 og juli - aug 45, prakt Sønderborg aug 45, læge D Dampskibsrederiforen sept 47, skolelæge jan 48, læge Åre Sjukh Sverige fra okt 56.



Lausten-Thomsen, Hans, f 6 juni 1878 i Roost ved Tønder (F: gårdejer Hinrich Thomsen og Mette Kristine Hansen) (nvf). ~ 14 juni 13 i Assens Botilde Hansen, f 8 april 82 i Rurup pr Toftlund, † 1 febr 56 i Århus (F: gårdejer Peter Jessen H. og Mette Kirstine Schack). — St 97 Kolding og 99 Ratzeburg, dr med 04 Freiburg, Breisgau, embedslægeeks 21. — Prakt Skærbæk 06 - 21, læge verdenskrig aug 14 - dec 18, kst amtslæge Tønder 20, fast ansat 21 - 43, kst amts-



læge Haderslev 28 - 43 og 44, kredslæge Haderslev 28 - 31, amtslæge Abenrå-Sønderborg og kredslæge Abenrå 43 - 48, skolelæge 26 - 43. — Medl Skærbæk komm råd 07 - 20, Sønderj Skoleforen tilsynsråd 21, Radiumfond landskomité 20 - 29, kræftkomité, styr D Naturfredningsforen, Sønderj Teaterforen, D Foren til nord Sprogrøgt. Form Tønder Bibl 23 - 43, Tønder komm Foren 28 - 29, Det d kontor Tønder 28 - 43, Landsforen for Hjemstavnskultur 39 - 42, Foren til Husdyrtub Bekæmp 32 - 41, Tønder amt Centralforen af Hjemmesygepl virks 31 - 43, Abenrå amt afd 47. Medl styr Bocks legat 21 - 44, Hist Samf for Sønderj 36, Brødrene Oscar og Alfred Haastrups Mindelegat. Medl komm til beskyttelse af befolkning mod giftgas 33, Videnskabs Selsk Komm t undersøgelse af kilder t d hist. — Forf af: Haabets Mænd (s m N Svendsen), 21; Tønderbogen, 26; Verdenskrigen, fortalt for Ungdommen, 29; Tønder Læse- og Ungdomsforening 1912-37, 37; Genforeningsdagene, 43; Dansk Tale i Sønderjylland, 46; Bogen om H. P. Hanssen, 48; Boganmelder Flensborg Avis 12, red Slesvigske Søndagsblad 22 - 24. Medudg Sønderj Aarbøger og Sønderj Maanedsskr 23 - 46. — R* 26, DM 38. DrKH 47. (FÆL 5).

Lautrop, Hans, f 3 juni 12 på Gisselfeld pr Haslev



(F: forpagter Frederik Egidius L. og Lilly Holstein). ~ 11 jan 36 på Frbg Agga Dorothea Nielsen, f 6 febr 11 i Kbh (F: metalvarefabrikant Adser Christian N. og Ingeborg Christine Nielsen). — St 31 Odense, cand S 38 laud, dr med 54 (Parapertussis. Bakteriologiske, epidemiologiske og kliniske undersøgelser). — Kand Sindssygehosp Vedsted sept - okt 38, turnus BBH (B)

D) dec 38, rsl Hæren dec 39, vikar BBH (D) marts 40, kand Frbg Hosp (E) april 40, fast kand Centralshg Slagelse med afd jan 41, rsl Amtssgh Hamel dec 41, prakt Løjt Kirkeby okt 43 - marts 46, vikar assist Seruminst diagn afd maj 46, assist sst maj 47, laborat sst fra april 54. — Studierejse USA 56. — Forf af: disp, 54; tidsskr art om med bakteriol emner.

Lautrup Christiansen, Hans Villum, f 29 april 22 i Skive (F: overbanemstr Jens Christian C. og organist Fanny Frederikke Lautrup). ~ 29 nov 47 i Kbh sygepl Karen Døssing, f 12 maj 21 i Kjellerup (F: malermstr Jens Christian Petersen D. og Asta Sørensen). — St 40 Randers, cand V 49 laud. — Vikar kand Amtssgh Farsø juli - aug 45; turnus Amtssgh Skive april 49, helårskand Haderslev Amtssgh april 50, Amtssgh Kjellerup med afd marts 51, vikar turnuskand Arhus Komm Hosp med afd jan 52, helårskand sst marts 52, vikar 1' rsl Amtssgh Kjellerup med afd marts 53, Arhus Komm Hosp (M) nov 53, klin assist professorat intern med Arhus Univ fra juli 54.



lerup med afd marts 51, vikar turnuskand Arhus Komm Hosp med afd jan 52, helårskand sst marts 52, vikar 1' rsl Amtssgh Kjellerup med afd marts 53, Arhus Komm Hosp (M) nov 53, klin assist professorat intern med Arhus Univ fra juli 54.

Lawaetz, Axel, f 26 febr 27 i Kbh (F: underdir Erik Ejner L. og Carla Louise Peschardt Broe). ~ 5 aug 50 i Vedbæk sygepl Jytte Birgit Knudsen, f 23 sept 27 i Frederiksværk (F: tandlæge Niels Kristian K. og Ellen Margrethe Møller). — St 46 Lyngby, cand V 55 haud I. — Studentervikar Danmark og Sverige; vikar Amtssgh Gentofte (T) febr 55, kand Amtssgh Dronninglund fra marts 55. — Slægtsliit: Axel R. Hansen: Stamtavle over Otto Christian Friedrich Anton Lawaetz's Børn, 1915.

Lawætz, Carl Børge, f 29 maj 04 i Kbh (F: prokurist Peter Valdemar L. og Clara Holm). ~ 3 aug 31 i Kbh tandlæge Estrid Grabow, f 24 april 06 i Thisted (F: læge Einar G., † 13 maj 11, og Athalia Eleonora Serrikslev). — St 22 Østersøgade, cand S 11 laud, dr med 39 (Fysiologiske Undersøgelser af Fusionstendens ved binokulært Syn, speciallægeaut 39 (oftalmologi). — Vikar sept 31, aman febr 32, kand Sct Elis Hosp

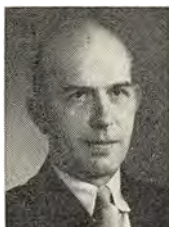

specialafd sept 32, sst med afd jan 33, BBH (A) febr 34, Sct Elis Hosp med afd aug 34, kand Finseinst øjenafd jan 35, till assist prof E. Holms klin 35 - 41; kand RH øjenafd sept 36 - febr 37, KH øjenafd april 37 - april 38, sst neurol afd sept 38 - marts 39, Amtssgh Gentofte øjenafd nov 39, 2' rsl KH øjenafd jan 41, till assist Sct Elis Hosp 41 - 46; 1' rsl KH øjenafd jan 42 - dec 44, assist Militærhosp øjenafd april 45, 1' assist sst maj 46, jernbanelæge okt 47, læge Grønland marts 48, afdlæge Militærhosp øjenafd nov 52, overl sst fra jan 55; prakt speciallæge Kbh fra febr 41, tillidslæge DSB fra jan 55. — Accessit Univ prisopgave 33 (Om nedsat eller ophævet fusionstrang). — Medl best Oftalmol Selsk 41 - 44, form 54, medl best Kbh øjenlægers Org fra 43, repr Kbh Lgf 45. — Slægtsliit: Axel R. Hansen: Stamtavle over Otto Christian Friedrich Lawaetz's Børn, 1915.

Lebech, Poul Erik, f 25 sept 24 i Odense (F: fabrikant Paul Emanuel Rasmussen og Anne Johanne Lebech) (nvf 56). ~ 28 febr 53 i Odense sygepl Hélène Eliane Wiess, f 22 marts 30 i Troyes, Frankrig (F: driftsleder Jean W. og Cathé Sutter). — St 43 Kolding, cand V 56 laud Arhus. — Kaptajn-løjtnant af Res. Turnus Amtssgh Odder fra febr 56, kand Centralshg Herning kir afd fra febr 57.

Lebel, Herbert Frederik Christian, f 29 dec 03 i Ballerup (F: gartner Otto Frederik L. og Caroline Jensen). ~ 27 sept 40 i Gentofte Ingrid Gunvor Christensen, f 21 febr 04 i Kbh (F: grosserer Johannes C. og Anna Marie Hansen). — St 22 Ordrup, cand S 29 laud, dr med 39 (Undersøgelser over Serumkalkens Jonisering), speciallægeaut 41 (intern medicin). — Vikar kand Odense Amtssgh med afd okt - nov 29, vikar rsl Skørping San jan - febr 30, kand Statshosp Søn-



rl Skørping San jan - febr 30, kand Statshosp Søn-

derborg med afd april 30, sst kir afd maj 31, surnum kand RH fødeafd B maj 32, turnus KH (II og I) juni 32, vikar kand Øresundshosp med afd juni 33, fast kand Sundby Hosp med afd sept 33 - sept 34, Rud Berghs Hosp dec 34, assist Sct Jos Hosp (A) dec 35, KH med poliklin nov 38, 2' rsl Amtssgh Gentofte (C) juli 39, rsl Blegd Hosp april 41 - febr 43, 1' rsl Århus Komm Hosp med afd april 43, kst overl Marselisborg Hosp med-epid afd jan - juni 45, prakt Århus fra juli 48, skoleoverlæge juli 48. — Censor biokemi Århus Univ 44. — Form ungdomsklubben Mejlen 54, Århusforen af 1944 54. — Forf af: disp, 39; On Complex Calcium Citrate (s m J. Muus) (Vidensk Selsk Medd) 36, tidsskr art om biokem og intern-med emner.

Lebret, Mogens, f 27 juni 14 i Kbh (F: fuldmægtig Pavli L. og Inger Andersen). ~ 18 juli 42 i Kbh Karen Marie Nielsen, f 17 sept 07 i Bjeverskov (F: arbejdsmand Niels N. og Kristine Kristiane Hansen). — St 33 Ø Borgerdyd, cand S 40 laud. — Turnus Amtssgh Kalundborg juli 40, vikar Haderslev Amtssgh og Nakkebølle San juli - dec 41, prakt Gevninge pr Roskilde aug 42, Sønner Jernløse pr Regstrup okt 46, Hellerup fra jan 56.



Lefèvre, Halfdan, f 3 jan 09 i Kbh (F: kommlærer Marius Ludvig L. og Louise Marie Mygind). ~ 1° 9 juli 38 i Østerlindet læge Hanne Bisgaard, æ opl 50; 2° 15 maj 53 i Kbh translatør Aase Ellen Lagoni, f 20 sept 11 i Kbh (F: orlogskaptajn Otto L. og Ellen Frederikke Bach). — St 28 Schneckloth, stud mag 28 - 29, cand S 36 laud, dr med 45 (Acceleration of the development of spontaneous tumours in mice. (Studies



on the acceleration of the development of spontaneous tumours in mice following painting with the carcinogenic hydrocarbons 9:10-dimethyl - 1:2 benzanthracene and methylcholanthrene in benzene), speciallægeaut 52 (gynækologi og obstetrik, kirurgi). — Turnus Amtssgh Gentofte (B og A) sept 36, kand sst (A) sept 37, Sct Lukas Stift juni 38, vikar kredslæge Trangisvåg juli 39, kand Radiumstat aug 39, læge DrK ambulance Finland dec 39 - april 40, kand Finseninst kir afd juni 40, sst dermatol afd dec 40, assist sst røntgen-diagn afd febr 41, KH kir poliklin jan 42, kand Ortopæd Hosp april 43, KH (V) jan 44, 2' rskir sst juli 44, kand RH fødeafd A maj 47, 2' reserveaccoucheur sst febr 48, 1' rskir Amtssgh Kolding april 50, 1' rsl Sct Lukas Stift kir og gynækol afd nov 51, BBH gynækol afd dec 52, KH gynækol afd fra maj 56, under orlov læge DrK ambulance Ungarn nov 56; prakt speciallæge Kbh fra 52. — Studierejse USA 49 (cancer colli uteri). — Medl Best Foren To Løver 40, Frit Danmarks Hovedledelse

46 - 48. — Forf af: Danmark sender en Ambulance, 40; disp, 45; Mændene i Danmarks Frihedsraad, 45; tidsskr art bl a om operativ behandl af cancer uteri. — MTFI. (FiFr 4) (FiMM). — Slægtslitt: J. Ludwig: Stamtavler over Slægter i den fransk-reformerte Coloni og Menighed i Fredericia, 2 udg 1896; C. E. A. Schøller: Stamtavle over Familien Mygind, 1901 (mødrene).

Legarth Iversen, Holger, f 5 dec 23 i Andst (F: lærer Johannes I. og Olga Karoline Jacobsen). ~ 6 marts 54 i Århus sygepl Elina Henriksen, f 12 nov 25 i Bedsted Thy (F: liniemon-tør Kristian H. og Mette Nielsen). — St 44 Vejle, syg 46 - 49, cand S 56 laud I Århus. — Turnus Amtssgh Brovst fra aug 56. — Slægtslitt: Slægten Lee-gaard fra Maabjerg Sogn, 1919.



Lehmann, Karl Edgar, f 12 sept 1897 i Ålborg (Adoptivf: sceneinstruktør Julius Martin David L. og Agnete Hartmann). ~ 16 okt 26 i Sønderborg Aase Krarup, f 8 sept 01 i Kbh (F: direktør Statsskovbruket Frederik K. og Thora Margrethe Just). — St 15 Adlers Sk, cand V 24 laud, dr med 33 (Eklampsien i Danmark i Aarene 1918 - 1927), speciallægeaut 35 (kirurgi og gynækologi). — Vikar kand Sct Lukas Stift



febr 24, Statshosp Sønderborg maj 24, rsl Amtssgh Tranebjerg aug 24, kand Sct Lukas Stift aug 25, turnus BBH (C) og Sundby Hosp nov 26 - okt 27, kand Frbg Hosp dermatol afd marts 28, assist RH røntgenklin juni 28, till klin assist RH fødeafd B okt 28 - sept 31; assist Samf f Vanf maj 29, RH kir poliklin sept 30, kand sst fødeafd B okt 31, 2' rskir Sundby Hosp april 32, 1' rskir KH (V) jan 35, till læge Hånd i Hånd fra 36; rsl Ortopæd Hosp sept 39, till prosektor kirurgi Univ sept 39 - sept 42, souschef DrK ambulance Finland dec 39 - april 40, overl KH kir poliklin sept 40, overkir Sct Lukas Stift fra sept 42, till souschef DrK ambulance Ungarn nov 56; prakt speciallæge Kbh. — Medl best Selsk for teor og anv terapi 42, form 44 - 46, form Forsikringslægernes Forening 54, næstform D kir Selsk 55. Form DrK Kbh afd 43, medl hovedbest 43. Medl udenrigsmin Jutulandiaudv 50 - 53. — Forf af: disp, 33; tidsskr art bl a om blodgruppedefors, paralytisk ileus, behandl af fractura colli femoris og galdevejs- og colonkirurgi. — Medl Svenska Läkaresällsk 54, æresmedl Assoc of Military Surgeons of the US 54. — R* 47, R* 53, MTFI, MTKha. (FiFr 4) (FiMM 4) (NSTo 3¹) (NrKH) (SV 3¹) (SvrK 2).

Lehnert, Frederik Gustav, f 30 sept 07 i Kbh (F: blikkenslagermstr Johan Frederik Gustav L. og Johanne Andrea Olsen). ~ 22 aug 36 i Nøddebo Bodil Fasting, f 21 febr 09 i Kolding (F: hovedbogholder Lauritz Valdemar F. og Inger Møller). — St 27 Schneekloth, cand S 36 haud I. — Aman juli 36, turnus Ribe Amtssgh jan 37, kand Sct Jos Hosp Esbjerg jan - nov 38, Øresundshosp april 39 - april 40, læge Samv Sygek Kbh fra juli 44.



Leinøe, Leif Helweg, f 3 nov 22 i Esbjerg (F: fabrikant Martin Elias Pedersen og Mathea Kirstine Pedersen) (nvf 41). — St 41 Frbg, cand S 48 laud. — Turnus Odense Amtssgh aug 48, vikar sst epid afd juli 49, kand Amtssgh Middelfart okt 49, BBH (C) aug 50, surnum RH øreafd febr 51, kand BBH (F) april 51, narokselæge BBH juni 51, skibslæge juli 53, kand Filadelfia epileptikerafd sept 53, vikar KH fysiurg afd juni 54, kand Sundby Hosp (M) sept 54, vikar KH fysiurg afd juni 55, 1' rsl Gigtsan Skelskør sept 55, resident Goldwater Memorial Hosp New York, Phys Med and Rehabilitation jan 56, assist BBH fysiurg ambulat juli 56, prakt Kbh fra okt 56. — Tidsskr art.



Leisner, Søren Hugh, f 21 sept 19 i Kbh. ~ 12 april 47 i Nyrup pr Sandved Kirsten Hansy Hansen, f 8 jan 27 i Nyrup pr Sandved. — St 39 priv, cand V 52 haud I. — Vikar Sverige og Norge 49 - 52; turnus Brovst Sgh juli 52 - juli 53, kand Centralrs Sglagelse okt 53 - juli 54, Amtssgh Næstved sept 55, 1' rsl Vordingborg Bysgh juni 55, aman Sønderlø maj 56, prakt Tune pr Roskilde fra nov 56.

† **Lekfeldt, Jørgen Kaalund**, f 23 sept 17 i Kalundborg, † 8 nov 51 i Slagelse (F: salginspektør Niels Nielsen og Lily Arndt) (nvf). ~ 23 sept 44 i Nykøbing F Kirsten Helms, f 25 jan 22 på Frbg (F: forvalter Paul H. og Ingrid Kryssing), æ opl 50. — St 37 Herlufsholm, cand S 45 haud I. — Turnus Øresundshosp Helsingør okt 45, kand Odense Amtssgh kir og med afd nov 46, Sindssygehosp Nykøbing S maj 47, rsl Sindssygehosp Vordingborg okt 47, vikar rsl Filadelfia maj 48, rsl sst okt 48.



le Maire, se M.

Lemche, Johan Henrik, f 23 aug 1863 i Hellerup (F: gårdejer Peter Søren L. og Karen Magdalene Jacobsen). ~ 19 juli 93 på Frbg forfatterinden Ellen Gyrithe Frisch, f 17 april 66 i Kbh, † 3 febr 45 i Lynby (F: skolebest, cand phil Hartvig F. og Elisabeth Alexandra Mourier). — St 82 Haders-

lev Læreres Sk, cand S 89 haud I. — Kst kand KH (VI) aug - sept 88; kand Sct Johs Stift aug 89, prakt Lyngby fra dec 89, till kand Kgl Fred Hosp febr 92 - juli 93, jernbanelæge okt 94, gentagne gange kst sghlæge, læge hos Prins Christian, senere ved Kong Christian X' hof på Sorgenfri maj 98, kommlæge okt 09, kst distrælæge april 10 - marts 15, epidemilæge og overl Epidemiemig under overlætina-epidemi 12 - 13, kredslæge



Kbhs Amts nordre kreds april 15 - aug 33, kst kredslæge sept - dec 33. — Form sundhedskomm 01 - 33, Komm Foren 02 - 06 og 18 - 21. Medl sogneråd 07 - 11. Form Kbh og Omegns Lgf 10 - 15, medl DadL overlodgiftsret 20, best embedslgf 22 - 33. Form direkt Selsk for Sundhedspleje i Danmark 24 - 34, Understøttelsesforen for d Lægeenker 26 - 42, medl direkt 42. Form Banken for Lyngby og Omegn 06 - 34, delegationen Privatbankens filial i Lyngby 35. — Udg af: Medicinernes Sangbog, 88. Art om hist og topogr emner. — R* 14, DM 31.

Lemmergaard, Kristian Emil Jensen, f 10 sept 1900 i Nørresundby (F: dyrlæge, godejer Niels Jensen L. og Margrethe Larsen). ~ 7 febr 37 i Skellerup bogbinder Ida Jørgensen, f 4 okt 03 i Brobyværk (F: læge Hans Peter J., † 28 dec 48, og Ane Kathrine Sørensen Aalund). — St 19 Alborg, cand V 27 laud, embedslægeeks 31. — Vikar og kst kredslæge Lemvig jan - april 27, rsl Amtssgh Silkeborg juni 27, 2' rsl Alborg Komm Hosp



kir afd juni 28, skibslæge ØK sept 29, vikar jan 30, turnus RH (B) marts 30, ekstraord turnusbevis okt 30, vikar okt 30, kand Sindssygehosp Risskov i jan 31, kand sst juni 31, Bleg Hosp okt 31, vikar og aman jan 32, skibslæge ØK april 32, kand RH børneafd juli 32, sst dermatol afd marts 33, Rud Berghs Hosp okt 33, rsl Hjørring Amtssgh øreafd nov 33 - sept 34, kand Balders Hosp febr 35, Sindssygehosp Risskov juni 35, rsl Sindssygehosp Viborg okt 35, rsl og kst afdlæge Sindssygehosp Nykøbing S juli 37, afdlæge Sindssygehosp Vedsted fra juni 39. — Studierejser Tyskland, Schweiz, Polen 38 (Insulin- og Cardiazolbehandl), USA 49 (optræning af lobotomerede patienter). — Medl best D psykiatr Org 54 - 56.

Lemming-Christensen, Gunnar, f 21 sept 04 i Kbh (F: købmand Johannes Christen L.-C. og Anna Dorteia Hansen). ~ 3 juni 32 i Kbh Gerda Margrethe Schmidt, f 9 sept 08 i Kbh (F: grosserer Ole Nicolai Louis S. og Ingeborg Augusta Klindt). — St 23 Østersøgade, cand V 31 haud I. — Vikar BBH (A) febr - april 31, 2' rsl Amtssgh Hobro juni 31, 1' rsl sst jan 33, prakt Vejby pr Helsingør fra juni 34.



Lemvig Jørgensen, Theodor William, f 2 marts 1896 i Kbh (F: politibetjent, husejer Hans Peter J. og Eline Lemvig). — St 14 Efterslægt, cand S 26 haud II. — Kand Silkeborg San sept 26, Åbenrå Sgh aug 27, prakt Hørby maj 29, Nimtofte febr 34, Aggersund fra juli 47.

Lenbroch, Regnar Asbjørn Worsøe, f 30 jan 12 i Århus (F: kunstmaler Axel Theodor L. og Anna Jensen Vibholm). ~ 29 maj 37 i Århus Rita Mortensen, f 1 okt 15 i Århus (F: grosserer Morten M. og Jenny Jensen). — St 30 Marselsborg, cand S 36 haud I. — Turnus Århus Komm Hosp dec 36, kand Sindssygehosp Riskov nov 37, Amtssgh Dronninglund febr 38, prakt Hurup marts 39, vikar dec 45, prakt Tylstrup marts 46, Lystrup fra jan 56. — Form sundhedskomm 39.



Lendal, Knud Erik, f 6 aug 06 i Kbh (F: postmester, cand polit Axel Valdemar L. og Henriette Henriksen). ~ 28 april 33 Carla Gullaksen, f 25 aug 10 (F: direktør Carl Emil G. og hustru, f Nissen). — St 24 Metropolitan, cand S 36 laud, embedslægeeks 44. — Turnus Amtssgh Brønderslev okt 36, fast kand Amtssgh Roskilde kir afd okt 37, kand Ortopæd Hosp Århus april 39, assist Århus Univ fysiol Inst jan 40, kand Århus Komm Hosp røntgenafd juni 40, rsl Ortopæd Hosp Århus aug 40, 2' rskir Vejle Amtssgh okt 40, rskir sst okt 42, kand Børnehosp Fuglebakken dec 42 - maj 43, visitator Amtssgh Gentofte aug 43, till prakt Charl 43 - jan 46; 2' lægesekr Sundhedsstyr juni 45, rsl Hæren juli 45, afd leder Statens civile luftværns-sanitetsafd maj 46 - juni 48, till assist læge Statens praktisk-sundhedsmæssige undersøg aug 47, 1' lægesekr Sundhedsstyr aug 48, afd læge sst april 50, amtslæge Svendborg fra sept 51.



Lendorf, Axel Valdemar, f 18 febr 1871 på Knudstrupgård pr Fjenneslev (F: proprietær Alfred Peter Heinrich L. og Laura Henriette Carstensen). ~ 1° 12 april 09 i Kbh Jenny Christine Anine Sophie Rasmussen Møllerup, f 21 febr 80 i Hørning (F: arbejdsmand Jens Christian Rasmussen M. og Gertrud Marie Sofie Bøttern), æ opl 12; 2° 5 maj 21 i Kbh Hedvig Elvira Christensen, f 26 nov 99 i Kbh (F: møbelhldr Peter Christian C. og Augusta Nathalie Søderberg),



æ opl 32; 3° 3 april 45 Anni Poundic, f 28 dec 17 (F: advokat P. og Valborg Brandt). — St 87 Lyceum, cand V 94 laud, dr med 1900 (Bidrag til Blæreslimhindens Histologi), specialistanerk 18 (kirurgi, nyre- og blæresyg). — Kst kand Blegd Hosp febr - juni 94, aman dec 94, læge udvandrerskip jan 96, rsl Randers Sgh marts - nov 97, kand Vestre Hosp jan 98, KH april 98 - jan 1900, Dr Louise Børnehosp maj 1900, prosekator anat sept 1900 - marts 03, till rsl Hæren maj 01 - febr 03; rskir KH (V) maj 03 - april 07, visitator sst jan 08, chef RH kir poliklin sept 10, prof ekstraord kirurgi Univ april 14, ord 20 - 41, overkir RH 26 - 41; prakt kirurg Kbh maj 07, medejer priv klin 13 - 26. — Studierejser Eppendorf 1900 Tyskland, Schweiz, Østrig 03, Paris og London 07. — Deltog konkurrer overkirpost Kgl Fred Hosp (D) okt 06 (Læsionerne af mave-tarmkanalen ved traumer gennem bugvæggen). — Form D kir Selsk 18 - 19. Medl best Kysthosp Refsnæs 20, form best Fødselsdagsgaven 28. — Medred Hospitalstidende 08 - 13, Bibl for Læger 09 - 13. Forf af: disp, 1900, afh og tidsskr art om kir emner, bl a frakturbehandl, nyre-, blære og prostatasygd. — Smiths Stip 07 og 08. Æresmedl Nord Kir Foren 55. — R* 25, DM 35.

Lendorf, Inge, f 31 maj 22 i Kbh (F: prof, dr med Axel L. og Hedvig Elvira Christensen). ~ 25 okt 48 i Tårnbæk dr med Svend Nørregaard. — St 41 Ingrid Jespersen, cand V 49 laud. — Turnus KH (II og I) april 49 - marts 50, vikar sst psyk afd juni 50, RH (A) okt 50 - april 51, De gamle By juni - sept 51, kand Sct Elis Hosp med afd nov 51, Rud Berghs Hosp maj - okt 52, kand Blegd Hosp epid afd juni - dec 53, vikar Dr Louise Børnehosp febr - aug 54. Bosat Kbh. — Studierejse USA 52.



Lenler-Eriksen, Hans Rudolph, f 7 juli 13 i Esbjerg (F: lokomotivfører Anton L.-E. og Johanne Emilie Lenler). ~ 4 juni 38 i Hellerup Hanne Andrea Christensen, f 23 aug 13 i Lemvig (F: kaptajn Hans Christian C. og Ellen Johanne Marie Nielsen). — St 3 Esbjerg, cand V 41 haud I, Flight surgeon diplom Texas USA 54. — Turnus Centralsgh Randers febr 41, surnum kand sst febr 42, fast kand Ringsted Sgh maj 42, 1' rsl sst okt 43, praksisvikar april 46, vikar 1' rsl Thisted Amtssgh kir afd maj 46, prakt Karup juli 46, skolelæge april 47 - 48, tilfs læge flygtningelejrene Grove og Gedhus aug 46 - jan 49, rsl Flyvevåbnet dec 51, overl sst aug 52. — Form sundhedskomm juli 46.



Lennhart, Tore Ossian, f 16 nov 26 i Hålsingborg (F: direktør Ossian Frederik Valdemar L. og Edith Theresia Folke). ~ 6 maj 50 i Kbh Ruth Valborg Christiansen, f 29 sept 28 på Frbg (F: smedemstr Peter Valdemar C. og sygepl Ingeborg Jensen). — St 45 Frbg, cand V 54 haud I. — Turnus Amtssgh Grindsted marts 54, vikar kand sst marts 55, kand Sorø Amtssgh april 55, till rsl Flyvevåbnet juni 55; kand Amtssgh Grindsted fra febr 57.



Lenskjold, Poul Erik Brünning, f 18 jan 28 i Fredericia (F: grosserer John Arvid L. og Ellen Christensen). ~ 14 juni 52 i Kbh tandtekniker Tove Brenøe, f 7 sept 30 i Kbh (F: sølvsmed Poul Oscar B. og Ega Møller Nielsen). — St 46 Metropolitan, cand V 55 haud I. — Turnus Skanderborg Amtssgh febr 55, vikar kand sst febr 56, årskand Amtssgh Rudkøbing fra april 56.



Lenstrup, Ejnar Vilhelm, f 17 aug 1891 på Frbg (F: købmand Jørgen Hjøllund Lauridsen og Ida Mathilde Jensen) (nvf 17). ~ 1° 25 aug 17 i Kbh Karen Helene Møller, f 28 okt 84 i Kbh (F: fabrikant Lauritz Frederik M. og Marie Jensen), æ opl 44; 2° 22 dec 44 på Frbg Astrid Gudrun Thaarup, f Kjær, f 25 maj 06 i Kbh (F: kommlærer Carl Gustav K. og Emilie Karoline Lorentzen). — St 09 Ø Borgerdyd, cand S 15 laud, specialistanerk 22 (pædiatri), 32 (intern med), dr med 24 (Undersøgelser over Fosforindholdet i Kvinde-mælk og Komælk). — Kand BBH kir afd 16, Frbg Hosp dermatol afd nov 16, rsl Garn Sgh med afd maj 17, kand Øresundshosp med afd nov 17, turnus RH (B og C) marts 18, sst børneafd marts 19, Dr Louises Børnehosp nov 19, klin assist sst maj 20 - maj 22, till skolelæge 21 - 30; surnum kand Blegd Hosp juli 22, assist RH med poliklin okt 22, till læge Welanderhj april 23; rsl Dr Louises Børnehosp okt 24 - okt 29, Sct Jos Hosp (B) jan 30, børnelæge sst jan 32, afdlæge Frbg Poliklin børneafd okt 33, overl St Jos børneafd fra dec 41, kons pædiatri Frbg Hosp nov 43; prakt Kbh fra 21. — Form D Børnelægers Org 32 - 34. Medl best D pædiatr Selsk 32, form 37 - 39. Medl best Selsk for teoret og anvendt Terapi 33, form 35 - 36.



Lenstrup, Jørgen, f 8 april 18 i Kbh (F: overl, dr med Ejnar L. og Karen Helene Møller). ~ 23 febr 46 i Kolding Jytte Ortmann, f 6 okt 20 i Gentofte (F: læge Kai O. og Edith Nørsgaard Andersen). — St 36 Ø Borgerdyd, cand S 44 laud, speciallægeaut 55 (pædiatri). — Turnus Svendborg Amtssgh jan 45, fast kand sst med-epid afd jan 46, Centralsglsh Randers med afd og epid sgh dec 46, kand Sundby Hosp børneafd juli 47, till



assist Børneplejestat okt 47 - april 50; kand Rud Berghs Hosp jan 48, till assist Småbørnsstat jan 48 - marts 50; kand Sundby Hosp børneafd maj 48, under orlov underlækare Kronprinsessan Lovisas vårdanstalt f barn Stockholm i okt 48; kand RH psyk afd maj 49, Blegd Hosp epid afd okt 49, till ledende læge Børneplejestat maj 50 - okt 52; kand RH børneafd sept 50 - febr 51, Øresundshosp tub afd april 51, BBH børnepsyk afd aug 51, Børnehosp Fuglebakken maj 52, 2' rsl sst okt 52, assist skolepsyk kons Kbh Komm maj 53 - sept 54; 2' rsl RH børnepsyk afd jan 55, 1' rsl sst fra aug 56, under orlov vikar 2' rsl Sindssygehosp Vordingborg febr - juli 57. — Studierejser. — Lærer pædiatri og børnepsyk Den sociale Skole 55. — Tidsskr art om pædiatr emner.

Lenz, Ole Peter Siegfried, f 14 jan 15 i Liepaja, Polen (F: grosserer Oleg L. og Thora Schwedler). ~ 5 juli 41 i Dalum dameskræderinde Gertrud Margrethe Nielsen, f 10 maj 16 i Dalum (F: entreprenør Carl N. og Gertrud Kirstine Henriksen). — St 33 Østersøgade, cand S 41 laud. — Turnus KH (III og I) aug 41, vikar kand sst (II) sept 42, fast kand sst nov 42, kand Blegd Hosp nov 43, vikar juli - aug 44, kand Finseninst dermatol afd okt 44 - april 45, fængselslæge juni 45, prakt Kbh fra juli 46.



Leo-Hansen, Hans, f 31 juli 23 i Kbh (F: biografdir Hans Leo Hansen og Irene Patik-Brøndum). ~ 5 maj 51 i Gentofte Ilse Schøtt-Petersen, f 19 juni 29 i Kbh (F: skotøjshdir Sofus S.-P. og Else Petersen). — St 42 Ø Borgerdyd, cand V 51 laud. — Turnus Amtssgh Gentofte (B og A) marts 51, kand Vejle Amtssgh kir afd april 52, rsl Søværnet juli 52, kand Radiumstat Kbh maj 53, KH gynækol afd i juni 53 og flere gange senere, Tub Hosp Lyngby juli 53, BBH (E) nov 53, aman Farum maj 54, kand Blegd Hosp epid afd okt 54, prakt Virum fra nov 54, huslæge Geelsgården aug 56, skolelæge sst aug 56.



Lerche, Frode Melgaard, f 4 jan 20 i Tebbestrup pr Randers (F: gårdejer Jens Melgaard L. og Krista Mathilde Laursen). ~ 22 aug 43 i Århus Karen Emilie Doris Møller, f 14 nov 21 i Hasle pr Århus (F: tømrermstr Jens Otto Andreas M. og Hansigne Petrea Olga Larsen). — St 38 Randers, cand S 46 laud. — Vikar Tub Hosp Stubbekøbing aug - nov 46, turnus Amtssgh Gram jan - dec 47, kand Centralsgh Randers med-epid afd febr 48, aman Ulstrup sept 48, prakt sst fra febr 49, skolelæge april 49.



Lerche, Sven Aage, f 11 nov 10 i Augustenborg (F: apoteker August Christian Carl L. og Olga Johanne Bømler). ~ 12 juni 38 i Tårnbæk Ingrid Margrethe Pedersen, f 15 dec 15 i Nordrup (F: statskontrollør Jens Kristian P. og Margrethe Mathilde Kristoffersen). — St 29 Birkerød cand S 41 laud, speciallægeaut 48 (otolaryngologi). — Turnus Sct Maria Hosp Roskilde okt 41 - sept 42, kand Avnstrup San nov 42, Sct Maria Hosp Roskilde maj 43, Amtssgh Roskilde øreafd jan 44, Holbæk Amtssgh kir afd maj 45, Centralsgh Hillerød øreafd jan 46, 1' rsl sst maj 46 - sept 49, prakt speciallæge Kalundborg fra dec 49.



† **Lersey, Peter**, f 18 dec 1888 i Nyborg, † 21 juni 52 (F: sparekassedir Frederik Christian Nielsen L. og Ane Kirstine Larsen). ~ 18 juli 18 i Kbh Helga Marie Weeke, f 6 april 91 i Kbh (F: grosserer Johan Henrik Christopher W. og Karen Sophie Kirstine Frederiksen), æ opl 43. — St 07 Odense, cand V 16 laud, specialistanerk 22 (dermatovenerologi). — Friv lærling Marinen marts 03, adgangs- eks Kadetsk 05. Læge hval- fangerstat Sydafrika sept 12 - juli 13; rsl Høren jan 16, kand Frbg Hosp dermatol afd maj 16, Øresundshosp med afd dec 16, Frbg Hosp dermatol afd juni - sept 17, DrK Rusland nov 17, turnus Frbg Hosp juni - nov 18, assist dermatol klin og patol Inst Univ Berlin febr 19, kand Rud Berghs Hosp nov 21, till assist Seruminst marts 22 - okt 23, 2' rsl RH (H) febr 23 - okt 24, assist Finseninst dermatol afd febr 26; prakt speciallæge Kbh nov 22, læge czechoslovak Gesandtskab 38. — Tidsskr art om venerologi. — DrKM 19. (PrRK 2 og 3) (TrHM 2).



Leschly, Jens Torben, f 19 april 24 i Århus (F: skovrider Poul Peter Magnus L. og fysioterapeut Johanne Frederikke Birgitte Bose- rup). — St 43 Odense, cand V 56 haud I Århus. — Tur- nus Centralsgh Holbæk fra juni 56. — Slægtslitt: C. E. A. Schøller: Familien Leschly i Danmark og Norge, 1899; Aage Valentiner: Stamta- vler over Boserup-Slægten, 1928 (mødrene).



† **Leschly, William (Willie)**, f 15 juli 1882 i Chris- tianssted, Sct Croix, † 28 sept 55 (F: kgl bogholder Peter Magnus L. og Ida Sophie Sørensen). ~ 11 maj 12 i Brunnby, Sverige El- len Agnes Ebba Pehrsson, f 31 dec 86 i Ljungby, Små- land (F: patron Axel Jöns P. og Johanne Bartholine Monberg). — St 99 Metro- politan, cand S 06 laud, dr med 14 (Studier over Kom- plement), specialistanerk 18 (intern med, nyre-, hjerte- og stofskiftesygd). — Kand KH (I) okt 06, Frbg Hosp sektionssstue og epid afd jan 07, till konser- vator patol-anat Inst okt 07 - nov 09; kand Frbg Hosp (C og D) april 08, KH (III og I) jan 09 - jan 10, till assist Seruminst sept 09 - nov 14; assist KH (III) april 13, till prakt Kbh 18 - 20; kand Blegd Hosp maj 14, KH kir kons sept 14, rsl Frbg Hosp (B) okt 14, sst (G) okt 19, till Frbg Poliklin med afd okt 19 - okt 20; overl Statshosp Sønderborg med afd 20 - 53, kons Invalidenævn Sønderborg 21, prakt Sønderborg 21, privat Kbh april 53. — R* 28, DM 38. — Slægtslitt: C. E. A. Schøller: Familien Leschly i Danmark og Norge, 1899.



Leschly Jacobsen, Hans Erik, f 16 sept 19 på Frbg (F: købmand Lauritz J. og Olivia Knudine Sørensen). ~ 6 april 44 på Frbg Kam- ma Schäffer, f 3 april 21 på Frbg (F: ostehdlr Johan Vil- helm Tolver S. og Karen Marie Ellen Johansen). — St 37 Schneekloth, cand V 45 præ, embedslægeeks maj 52, dr med 56 (Hud- og muskeltemperaturen hos pa- tienter med perifer ar- terielle sygdomme). — Turnus Frg Hosp marts 45, rsl Niels Steensens Hosp marts 46, kand De gamles By sept 48, kand Frbg Hosp (E) okt 49, Blegd Hosp epid afd nov 50, sst med afd febr 51, Rud Berghs Hosp marts 51, Børnehosp Martinsvej juni 51, Frbg Hosp psyk afd dec 51, RH (A) sept 52, vikar 2' rsl sst (A) sept 53, 1' assist sst med poliklin okt 53, 2' rsl De gamles By juni 54, 1' rsl sst sept 54, 2' rsl KH (II) fra nov 56. — Lægesekr Sundhedsstyr fra 52. Sekr Sundhedsstyr og DaL fællesudv vedr sgh org 53, medl Handelsmin udv vedr dykkerlovgivn 54, Indenrigsmin udv revision vandforsyningslov 56. Kons socialmed DrK 54, medl DrK hovedbest 55, skoleråd Teilmanns Kurs 56. — Forf af: disp, 56; tidsskr art og afh om med og hyg emer.



Lester, Jack, f 20 febr 20 i New York (F: direktør



Poul Hartvig L. og Gudrun Christiane Rant). ~ 1° 24 okt 41 i Gentofte Lisa Juul-Jensen, æ opl 56; 2° 12 okt 56 på Frbg Ellen Bagger, f 4 juli 31 i Everdrup (F: førstelærer Verner August Blædel B. og Tove Else Ungermann). — St 38 Sct Jørgen, cand S 45 laud. — Turnus Sct Maria Hosp Roskilde okt 45, kand Amtssgh Ringe okt 46, Odense Amtssgh gynækol-obstetir afd jan 48, sst kir afd jan 49, sst røntgenafd jan 50, 2' rsl sst jan 51, rsl Hospitalsskibet Jutlandia kir afd aug 51, vikar 1' rsl Amtssgh Kalundborg juli 53, 2' rsl Amtssgh Gentofte røntgenafd nov 53, RH røntgenafd fra sept 56. — Tidsskr art om radiol emner.

Lester, Vera Esther, f 12 jan 1895 i Kbh (F: grosserer Max Paul Levig og Rosa Glückstadt) (nvf 15). — St 15 Zahle, cand V 23 haud I. — Friv assist Hyg Inst april 23, fast ansat Seruminst sept 24, laborat sst fra april 34. — Tidsskr art om bakteriol emner.



Leth, Ejner Krarup, se Krarup Leth.

Leth, Ingvard, f 9 marts 1892 i Sønderbæk (F: lærer Martin Nielsen L. og Jørgine Kirstine Jørgensen). ~ 14 jan 22 i Kbh Ragna Olivia Kyed-Nielsen, f 31 aug 93 i Svendborg (F: præst Niels Peter Søren N. og Anna Cecilia Kyed). — St 11 Randers, stud med vetr 11 - 13, cand V 21 haud I. — Vikar febr 21, aman marts 21, prakt Bøvlingbjerg okt 21, Århus fra april 31, jernbanelæge 31. — Studierejser Tyskland 29 (pædiatri), Freiburg, Breisgau 36, Wien 38 (intern med).

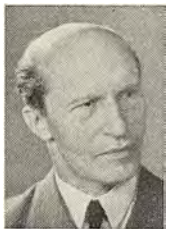

Leth, Sven Ove, f 7 maj 17 i Herning (F: inspektør Knud L. og Kirsten Marie Sørensen). ~ 20 aug 42 i Snejbjerg pr Herning Bodil Jacobsen, f 14 sept 16 i Herning (F: bankdirektør Theodor J. og Elly Indiana Johanne Johansen). — St 36 Herning, cand S 44 laud, speciallægeaut 52 (oto-laryngologi). — Turnus Amtssgh Herning aug 44, assist dr med Menck Thygesen, Herning, aug 45, kand Horsens Komm Hosp kir afd jan 48, Sindssygehosp Viborg jan 49, Odense Amtssgh



øreafd på Sct Jos Hosp juni 49, sst epid afd juni 50, till assist ørelægerne H. C. Andersen og Guldager, Odense aug - dec 50, 1' rsl Centralshg Hjørering øreafd jan 51 - dec 54, prakt speciallæge Brønderslev fra jan 55, kons i øre-, næse- og hals-sygdt Amtssgh Brønderslev fra jan 55, ørelæge DSB fra marts 55. — Slægtslitt: S. Leth Danielsen: Slægten Leth, 1928.

Leth Nielsen, Anna Dorothea, f 30 juni 17 i Helsingør (F: tandlæge Georg N. og Johanne Agerstrøm). — St 36 Rysensteen, cand S 44 laud. — Vikar, turnus Holbæk Amtssgh jan 45, kand Sandefjord Komm Sykeh, Norge jan 46, Stokmarknes Sykeh juli 46, assist sst nov 46 - juli 47, kand Sct Elis Hosp med afd sept 47, Statshosp Sønderborg kir afd dec 47. I Norge.

Leth Pedersen, Arild, f 15 juni 11 i Hem (F: gård-ejer Jens L. P. og Petrine Christensen). ~ 1° 36, æ opl; 2° 50 Gunna Laursen. — St 29 Ålborg, cand S 36 laud, embedslægeeks 38, speciallægeaut 47 (neurologi og psykiatri), dr med 56 Århus (Kirurgisk klimakterium, specielt med henblik paa psyko-seksuelle forhold). — Turnus BBH (C og D) okt 36 - sept 37, kand sst psyk afd nov 38, till rsl Hæren sept - nov 39; kand Blegd



Hosp marts 40, BBH (C) maj 40, RH (O) maj 41, 2' rsl Sct Hans Hosp april 42, kand Frbg Hosp neurop afd sept 44 - maj 46, till assist overlægen psykiatri Politiet jan 45 - april 50; kand KH neurop afd juli 46, 2' rsl BBH psyk afd juni 47, Frbg Hosp neurop afd april 48, 1' rsl Sct Hans Hosp kvind-afd aug 48, vikar afdlæge Sindssygehosp Risskov juni 50, afdlæge Sindssygehosp Viborg sept 50, Sindssygehosp Risskov fra febr 52, till assist speciallæge Mødrehjælp Århus febr 52 - marts 54, kons psykiatri-neurologi Centralshg Randers fra febr 52, ledende læge mentalhyg klin Silkeborg fra april 54, till assist læge klin ægteskabelig og seksuel vejledn Århus okt 54 - maj 55, kons Mødrehjælp Århus fra maj 55. — Forf af: disp, 56; tidsskr art om neurop, psyk, endokrinolog og seksuolog emner.

Leth Sørensen, Jens Peter, f 3 febr 13 i Holstebro (F: repræsentant Søren L. S. og Mathilde Simonsen). ~ 14 sept 41 i Selskør Ruth Mathiassen, f 4 dec 18 i Kbh (F: fabrikmstr Aage M. og Anna Hansen). — St 31 Sorø, cand V 40 laud. — Kand Folkekur Hald febr - april 40, turnus RH (A og C) juni 40, vikar Gigtsan Skelskør maj 41, 1' rsl sst jan 42, kand Amtssgh Esbønderup maj 43, Ringkøbing Amtssgh febr - maj 45, aman og rsl



Amtssgh Ørsted juli 45, rsl Amtssgh Esbønderup dec 45, prakt Tistrup fra sept 47, jernbanelæge jan 48.

Leth-Sørensen, Kai, f 15 sept 10 i Fredericia (F: postassistent S. (nvf) 53). Gift. — St 29 Sct Jørgen, cand V 37 laud. — Turnus Svendborg Amtssgh febr 37 - jan 38, kand Statshosp Sønderborg gynækol-obstetr afd maj 38, rsl Skanderborg Amtssgh okt 39 - dec 40, prakt Skanderborg fra jan 41.



Letman, Henning, f 15 jan 22 i Kbh (F: remiseform Georg Harry Sørensen og Johanne Alfrida Rasmussen) (nvf 46). ~ 1 juli 47 i Skovshoved Inger Birgit Gravesen, f 16 juni 22 på Frbg (F: fabrikant Aage G. og Inger Petra Caroline Hallberg). — St 40 Schneekloth, cand S 47 laud, speciallægeaut 55 (intern med). — Turnus Amtssgh Fredericia aug 47, kand Statshosp Sønderborg med afd aug 48, Øresundshosp Helsingørj febr 49, Centralsgh Randers med-epid afd aug 49, Centralsgh Hillerød med afd juli 50, 2' rsl Odense Amtssgh (B) juni 51, kand sst neurol afd maj 54, Amtssgh Gentofte børneafd jan 55, 2' rsl RH med poliklin maj 55. — Tidsskr art om hæmatol emner.



Leudesdorff, Børge Emil, f 17 febr 11 i Kbh (F: kontorchef Fængselshj, cand jur Knud L. og Agnes Marie Andersen). ~ 25 febr 38 i Kbh Stella Thiva Thevanda Justesen, f 19 april 12 i Farsø (F: gårdejer Anders Just J. og Marie Kræmer Jensen). — St 29 priv, cand V 39 laud I. — Turnus RH (A og D) febr 39, rsl Hæren febr - april 40, vikar, kand Frbg Hosp (D) okt 40 - maj 41, prakt Gentofte fra april 41; surnum og vikar RH, BBH og Radiumstat 42, 43, 46, prakt Kbh fra 51.



† **Leunbach, Jonathan Høegh**, f 16 dec 1884 i Lidemark pr Bjæverskov, † 24 sept 55 i Camogie, Italien (F: sognepræst Jørgen Høegh L. og Cassandra Vilhelmine Hjardemaal). ~ 1° 13 nov 14 Marie Ahnfeldt Møllerup, f 1 febr 87 i Terndrup (F: sagfører Peter M. og Claudia Ahnfeldt), æ opl 39; 2° 26 febr 41 Esther (Budda) Karup Rasmussen, f 9 juni 18 i Svendborg (F: maskinmstr R.). — St 03 Nykøbing F, cand S 12 laud. — Rsl Esbjerg Sgh okt 12, skibslæge DFDS nov - dec 13, turnus KH (III og I) sept 14, rsl Brønderslev Sgh sept 15 - juli 16, Ebbelgdgård sept 18, kand KH (VI) sept - dec 21, Blegd Hosp sept - dec 23; prakt



Ordrup 22, Kbh marts 25, klinik for seksualoplysning Kbh fra 23. Flygtning Sverige 43 - 45. — Studierejser Berlin 13, Italien og Østrig 22, Berlin 28, Moskva 29. — Medstift Verdensliga for seksualreform 28, medl præsidium 30. — Publ om fødselsregulering og seksual oplysning. — Slægtsliit: Danmarks Adels Aarbog.

Levin Nielsen, August, f 31 jan 08 i Thisted (F: apoteker Christian L. N. og Kirstine Ejsing). ~ 1° 26 juni 34 i Kbh læge Jenny Pedersen (se Jenny Nevin), æ opl 37; 2° 4 jan 38 i Gentofte sygepl Olga Kjærsgaard, f 19 marts 05 i Lime, † 14 aug 56 i Gentofte (F: tømmerhldr Jens Nielsen K. og Johanne Jensen). — St 25 Hjørring, cand V 34 laud, dr med 42 (Perosis. En Knoglesygdom hos Høns), speciallægeaut 45 (intern med, stofskiftesygd), 48 (klin kemi og labteknik), embedslægeeks 46. — Kand Sundby Hosp kir afd maj - nov 34, vikar, kand Kbh Amtssgh F med-epid afd maj 35, Niels Steensens Hosp juni 36, Nord Insulinlab juni 38, RH børneafd sept 39, Blegd Hosp marts - aug 40, BBH (B) nov 40, RH med poliklin nov 41, rsl KH (VII) marts 43, De gamles By okt 43, KH (VII) dec 43, Amtssgh Roskilde med-epid afd og tub afd maj 46, KH (II) okt 47, overl Frbg Hosp centrallab fra sept 51, regenslæge 54. — Studierejser Nauheim 34, USA 51 - 52. — Form D Lab lægers Org 52. — Forf af: disp, 42; tidsskr art om cardiol, biokem og nyrefysiol emner.



Levinsen, Henrik Johan, f 27 marts 1894 i Skjern (F: læge Valdemar L., † 22 nov 35, og Ida Marie Sophie Frederikke Holm). ~ 30 aug 20 i Kbh Grethe Fibiger, f 20 febr 95 i Ranum (F: sognepræst Johan Andreas Neergaard F. og Ursula Christiane Rottbøll). — St 12 Odense, cand S 20 laud, speciallægeaut 38 (kirurgi). — 2' rsl Ålborg Amtssgh april - sept 18, rsl Kuranst Midtjylland Silkeborg sept 20, Amtssgh Fredericia jan 21, 2' rsl Vejlefjord San febr 23, turnus KH (II og V) okt 23, fast kand RH fødeafd A nov 24, rsl Ålborg Amtssgh maj 25, vikar, sghlæge, overl Amtssgh Farsø fra febr 29, till prakt sst 29 - 38.



Levinsen, Theodor Vilhelm, f 28 nov 1887 i Søndrup (F: sognepræst Henrik Immanuel L. og Mette Marie Lorentzen). ~ 30 marts 22 i Stubbekøbing Olga Astrid Andersen, f 6 juni 92 i Tranebjerg (F: postmstr Carl Christian A. og Caroline Sophie Amalie Jensen). — St 08 priv, cand V 22 haud I. — Rsl Amtssgh Ørsted og aman febr 22, prakt Lillerød pr Allerød fra nov 22, jernbaneelæge 33. — Form sundhedskomm. — Slægtsliit: Paul Nedergaard: 100 danske Præstestædter, 1954.



† **Levison, Poul Herman Diemer**, f 12 april 12 i



Kbh, † 29 april 56 sst (F: overl Philip L., † 16 maj 43, og Meta Diemer). ~ 14 okt 39 i Ordrup Edith Hlamæ Jarmer, f 16 okt 12 i Siam (F: oberst Henry Johannes Peter J.). — St 30 Sct Jørgen, cand S 38 laud, speciallægeaut 48 (neurologi), 54 (psykiatri), dr med 51 (Dystrophia musculorum progressiva. Clinical and diagnostic criteria inheritance). — Turnus BBH (B og

A) okt 38, kand Sindssygehosp Viborg okt 39, rsl sst juni 40, kand Balders Hosp sept 40 - jan 41, KH psyk afd febr 41, Frbg Hosp (D) aug 41, sst (E) jan 42, De gamles By maj 42 - jan 43, RH (O) marts - sept 43, assist Serafimerlas neurol og neurokir afd Stockholm nov 43 - april 45, kand RH neurol afd juni 45, till assist overlæge psykiatri Politit juni 45 - nov 46; kand KH neurol afd febr 47, 1' rsl RH neurol afd dec 47, till assist neurologi Invalidefors ret fra juli 50 og assist neurologi Dir for Ulykkesfors fra jan 51 og fast kons neurologi Ortopæd Hosp jan 51; 1' rsl Frbg Hosp psyk afd marts 51, till fast kons neurologi Centralsgh Hille-rød fra april 52, kons Flyvevåbnets flyvevæ Inst 53; 1' rsl Frbg Hosp neurol afd jan 54; prakt speciallæge Kbh marts 51. — Sekr D neurol Selsk 48 - 51, 52 - 54, næstform 54; kass Nord neurol Foren 50. — Sekr 2' Nord neurol kongr Kbh 50. Medl The Herbert Olivecrona Society. — Forf af: disp, 51; tidsskr art om neurol emner.

Leysac, Paul Peter, f 30 sept 29 på Frbg (F: dom-



merfuldmægtig Pierre L. og violinistinden Ella Faber). — St 48 Metropolitan, cand V 56 præ. — Turnus Amtssgh Gentofte (B og A) fra marts 56, yngre narkoselæge sst fra marts 57. — Slægtslitt: Jørgen Swane: Bertel Bruun og Magdalene Barbara Brøchner's samlede Descendens, 6 udg, 1948 (mødrene).

Licht, Erik Vilhelm de Fine, f 25 nov 1893 i Bræd-strup (F: overl, dr med Henrik Vilhelm Christian de F. L., † 20 marts 29, og Inger Marie Nieuwenhuis). ~ 25 nov 30 i Kbh Ellen Camilla Frederikke Philipsen, f 21 jan 07 i Ordrup (F: direktør Alfred P. og Rigmor Møller). — St 11 Østersøgade, cand V 19 laud, specialistanerk 24 (radiologi).



— Kand Arhus Komm Hosp kir afd febr - maj 19, sur-num kand RH røntgenafd

okt 19, till assist Dr Panners røntgenklin; rsl Vejle Amtssgh okt 20, turnus KH (III og I) marts 22 - febr 23, assist RH røntgenklin april 23, røntgenolog Vejle Amtssgh okt 24, chef Arhus Amtssgh røntgenafd og radiol kons Amtssgh Odder nov 27, overl Amtssgh Gentofte røntgenafd fra okt 33; prakt speciallæge Vejle 24, Arhus 27, Kbh fra okt 33. Till kons røntgenologi Sundhedsstyr fra april

57. — Form D Radiologers Org 35 - 55, medl best SOS 39 - 50, tilforordn specialistanerk 43 - 55, suppl § 14-udv 43, medl 45 - 46, medl best Nord Foren med radiol 43 - 46 og 55, form D radiol Selsk 44 - 45, medl best Foren Sghlæger i Prov 45. Medl eksekutivkom 7' internat Røntgenkongr Kbh 50, vicepræs tekn sektion og udstilling Forum. Medl Civilforsvarsnævnet Storkbh 52. — Afh og tidsskr art om radiol emner. — R* 54. (Æts 5). — Slægtslitt: Slægtstavlesamlingen 1932; Patriciske Slægter III, 1915 (mødrene).

Licht, Hakon Hjalmar de Fine, f 30 jan 1874 i Ny-



borg (F: oberst Marcus Philip Wilhelm d. F. L. og Anna Dorothea Kjeldsen). — St 92 Ø Borgerdyd, cand S 99 haud I, specialistanerk 18 (lungetub). — Vikar, 2' assist Vejlefjord San april 1900 - okt 01, kand Sundby Hosp juli 02, rsl Davos Dorf, Schweiz dec 02 - aug 04, kand KH okt 04, læge privat san nov 06, assist Frbg Poli- klin otol afd sept 07 - 09, till rsl militære Epidemisgh

april 08; assist Kbh Tub Stat juni 13 - sept 15, midlertid overl Hæren april 17 - maj 18, leder Tub Stat Nørrebro sept 19, læge Hjelpekorps 20 - 46, assist Kbh Centralstat Tub Bekæmp april 35 - marts 43, tilfs læge Kbh Komm kurskole for tub børn, Kalvebod Bastion 38 - 46; prakt Kbh 06, privatsan Rudersdshøj Holte 20 - 43, privat Kbh fra 43. — Slægtslitt: Slægtstavlesamlingen 1932.

† **Liebe, Jørgen Georg Julius**, f 22 nov 1866 i Maria-



ger, † 19 nov 53 (F: distrlæge Peder Balthasar Theodor L., † 8 jan 10, og Anna Faurshou). ~ 22 aug 96 i Fredericia Agnes Thora Loehr, f 12 sept 72 i Fredericia (F: grosserer, konsul Carl Wilhelm L. og Petrine Voigt), æ opl 11. — St 84 Roskilde, cand V 92 haud I, embedslægeeks 16. — Kand Blegd Hosp marts - maj 92, vikar S 92, underlæge Sessio- nen E 92, kand Sct Johs

Stift og Vestre Hosp nov 92, rsl Odense Sgh marts 93, prakt Fredericia sept 94, jernbanelæge okt 06, læge Døvtummesk maj 12, stads- og distrlæge maj 12, kredslæge april 15 - april 36, læge forsikrings- selsk Dannevirke. Privat Fredericia okt 40. — Medl værgeråd 05 - 13. — R* 32.

Liebmann, Axel Frederik Michael, f 2 jan 05 i Kbh



(F: læge Poul L., † 18 jan 37, og Dagmar Jungersen). ~ 1° 30 juni 31 i Kølstrup Bodil Marie Vaaben, f 11 maj 04 i Svendborg, † 28 maj 53 i Odense (F: kantor Valdemar V. og Signe Hansen Nørgaard); 2° 6 aug 54 i Dalum journalist Ellen (Mulle) Noltenius, f Thomsen, f 20 juni 14 i Middelfart (F: bogholder Vagn T. og Nanny Andresen). — St 23 Sorø, cand V 31 laud. —

Kand Radiumstat febr 31, Odense Amtssgh med

og kir afd april 31, ekstraord turnusbevis, rsl Vejle Amtssgh kir-epid afd april 32, Gigtsan Skelskør nov 33, prakt Rødby maj 34, assist Rødbygård nov 34, skolelæge 35, prakt Haverslev pr Arden juli 37, skolelæge 42, prakt Odense fra aug 52, skolelæge fra 54. — Form sundhedskomm 37 - 52. Medl best Alborg Lkf 41 - 51, sygek udv og komm udv m m 41 - 51. Medl hovedbest Landsforen Mentalhyg 48 - 52. Medl repr Arden Bank 49 - 52, kolonneradsform Rold Skov kolonne 48 - 52.

Lieck, Herbert, f 25 juli 06 i Friedrichshof, Tyskland (F: købmand Siegfried L. og Lina Berkowitz). ~ 2 april 40 i Kbh Lucienne de Rothmaler, f 22 dec 11 i Bruxelles, æ opl 25 aug 47. — St 26 Kant-Gymn Königberg, stud Königsberg, Berlin og Bonn, med eks S 31 Bonn, dr med sept 32 Bonn (neurologi), d jus pract april 56. — Turnus Bonn og Berlin, rsl Krankeh Lankwitz Berlin 33, ansat Statens Vitaminlab sept 35, assist sst 36, adfforst sst fra april 49. — Tidsskr art om vitaminer.



Lilberg, Mikael Frantz, f 22 maj 26 i Nakskov. ~ 16 juli 52 i Joigny sur Yonne, Frankrig licencié ès lettres Gisèle Berthe Adèle Créneau (F: officier d'administration Th. Louis C. og Valentine Cabrié). — St 46 Århus Kat, cand S 53 laud. — Turnus Århus Amtssgh nov 53, vid assist Århus Univ normalnat Inst fra okt 54.

Lilmoës, Hans Jørgen, f 17 maj 20 i Århus (F: stabsofficiant Anders Pedersen L. og Anna Kirstine Jensen). ~ 19 aug 44 i Århus Annelise Skovgaard, f 22 april 21 i Viborg (F: købmand Olaf Secher S. og Inga Karoline Hegelund Sørensen). — St 39 Århus, cand V 48 haud I. — Kand Sindsygehosp Viborg, turnus Horsens Komm Hosp juli 48, vikar turnuskand Århus Komm Hosp med afd juli 49, kand Centralsgh Hjæring med afd sept 49, vikar kand Amtssgh Brønderslev okt 50, kand Århus Komm Hosp tub afd og Tub Stat febr 51, Odense Amtssgh med-epid afd jan 52, prakt Voldum pr Randers fra jan 53.



Lind, Christian Gerhard Vilhelm Holst, f 24 okt 01 i Hornborg pr Flemming (F: sognepr Johannes L. og Henriette Elise Holst). — St 19 Sorø, cand S 26 laud, embedslægeeks 31. — Rsl Ringsted Sgh okt 26 - nov 27, kand Diakonissestift kir afd jan - okt 28, vikar marts 29, turnus KH (III og I) juli 29, vikar Dr Louises Børnehosp juli 30, kand Blegd Hosp sept 30 - jan 31, vikar juni 31, kand Dr Louises Børnehosp sept 31, Rud Berghs Hosp febr - juli 32, surnum kand RH fødeafd B sept 32, kand KH (VI) okt 32, Alm Hosp april - maj



33; till prakt Kbh fra april 33, assist læge Dir for Arbejds- og Fabriktils 33 - 38, læge DrK Polen okt 46 - juni 47 og skolelæge Østriggades Skole 48. — Ophold på Niels Bukhs Højsk, Ollerup nov 28 - febr 29. — Repr FayL 34 - 36, suppl overvoldgiftsretten 45. — Afhandl om blyforgiftning og blodforandr hos sprøjtelakerere. — Slægtslitt: G. Lind: Lind-slægten fra »Lindgaard« gennem fem hundrede år, 1956.

Lind, Henry Sofus, f 4 febr 1878 i Everdrup pr Snesere (F: godsforv Theodor Christian L. og Thora Emilie Lange). ~ 31 aug 27 i Lyngby Ellen Barding, f 17 sept 97 i Kbh (F: farver og fabrikant Johannes B. og Petrea Elisabeth Nielsen). — St 97 Herlufsholm, cand V 05 haud I, specialistaner 22 (neurologi). — Kst rsl militære Epidemihosp maj 05, Amtssgh Næstved aug 05, kst kand Øresundshosp okt 05, kand Sindsygehosp Risskov nov 05, kst kand KH juni 06, skibslæge VK sept - dec 06, kand Øresundshosp, Blegd Hosp og Sindsygehosp Oringe 07, Sundby Hosp april - okt 08, klin assist KH (VI) april 09, kand sst (IV) maj - aug 10, 2' rsl Sindsygehosp Risskov nov 10 - nov 13, kand Frbg Hosp S 14, Sindsygehosp Mideldart nov 14, BBH april 15, skibslæge aug 15, rsl Set Hans Hosp okt 15, afdlæge Sindsygehosp Risskov juni 18 - juli 21, 1' rsl Sindsygehosp Oringe jan 22, prakt neurolog Hillerød fra marts 43, till kons neurologi Centralsgh Hillerød. — Studierejser 08, 13 - 14 (psykiatri), 21 (neurologi).



Lind, Johannes Bygum, f 12 juni 1895 i Dallerup pr Toustrup (F: sognepr Knud Peter L. og Frederikke Begtrup). ~ 1 maj 26 i Birkerød Esther Plenge, f 6 aug 1900 i Kbh (F: proprietær August P. og Marie Siebert). — St 15 Herlufsholm, cand V 23 haud I. — Aman aug 23 - aug 24, vikar, turnus Århus Amtssgh maj 25, prakt Nykøbing S fra maj 26, skolelæge april 48. — Slægtslitt: J. Caroc: Peder Nielsen Skrivners Efterkommere, Slægten Begtrup, 1932 (mødrene).



Lind, Kaj, f 5 juni 16 på Frbg (F: apoteker Carl Blom L. og Ingeborg Jensen). ~ 6 dec 43 i Frederikshavn Emma Hjerrild Laage, f 10 sept 23 i Frederikshavn (F: boghdlr, senere radioforhldr Sigurd Alfred L. og boghdlr Ellen Hjerrild). — St 35 Schneekloth, cand S 42 laud. — Turnus Frederikshavn komm Sgh okt 42, fast kand sst okt 43, rsl sst aug 44, 2' rsl Centralsgh Randers kir afd okt 46, kand KH gynækol afd Forchhammersvej okt 47, Frbg Hosp (F) sept 48, Rud Berghs Hosp marts 49, prakt Tommerup fra april 49, jernbanelæge juli 49.



* **Lind, Klaus**, f 22 juli 22 i Gråsten (F: Irs Kristian Peter Andreas L. og Eva Berg). — St 41 Sønderborg, cand V 51 haud I. — Turnus Alborg Amtssgh april 51, vikar 2' rsl Statshosp Sønderborg røntgenafd juli 52, vikar kand De gamles By maj 53, kand sst aug 53, vikar kand Blegd Hosp med afd aug 54, kand Sct Jos Hosp med afd marts 55, Blegd Hosp børneafd marts 56, assist Seruminst diagnose-afd sept 56.

Lind, Svend John, f 20 okt 1898 i Kbh (F: fabrikant Oscar Frederik Rudolf L. og Olga Maria Theodora Lind). ~ 12 okt 30 på Frbg Anna Larsen Jørgensen, f 19 juni 05 i Kbh (F: husejer Jens Jørgen Marius J. og Jensine Marie Larsen). — St 16 Rungsted, cand V 25 laud. — Aman april 25, assist Amtssgh Kjellerup maj 25, kand Silkeborg San sept 25, Sindssygehosp Oringe marts 26, rsl Amtssgh Sæby pr Høng juli 26, vikar juli 27, ekstraord turnus BBH (D) febr 28, 1' rsl Amtssgh Nakskov aug 28, ekstraord turnus Balders Hosp febr 29, læge brit hvalfangereks til Rosshavet aug 29, vikar juli 30, prakt Onsbjerg okt 30, Bække fra marts 31, kst kredslege Andst-Slaugs Lgk dec 39 - marts 40, skolelæge. — Form sundhedskomm 31.



Lind-Hansen, Agnes Ellsabeth Alstrup, f 23 juli 04 i Korsør (F: prokurist Hans Christian Hansen og Agnes Bertelsen). ~ 18 juni 37 i Kbh tandtekniker Knud L.-H., f 3 febr 1900 i Odense (F: skibsygmstr Peter L.-H. og Rasmine Andersen). — St 24 Helsingør, cand V 33 haud I. — Vikar, rsl Korsør Sgh sept 34, turnus BBH (C) juni 36, vikar sst dec 36, fast kand sst jan - dec 37, prakt Odense fra maj 38, till assist Sct Jos Hosp Odense med og ortopæd afd juni 38, visit læge aug 47, skolelæge aug 56.



* **Lindahl, Alfred Søren**, f 26 maj 20 på Frbg (F: ors Hans Bennet Valerius L. og Dallerut Sørensen). ~ 7 april 46 på Frbg Lotte Sand, f 20 dec 22. — St 38 Sct Jørgen, cand V 46 laud, embedslægeeks 56. — Turnus Amtssgh Gentofte (F og H) april 46 - marts 47, rsl Hæren juni - aug 47, kand Maribo Amtssgh med afd okt 47, Diakonissestift med-pædiatr afd sept 48, Tub Hosp Lyngby sept 49, assist Landsforen Bekæmp Børnelamm klin marts 50, kand Blegd Hosp epid afd maj 51



og aug 51, assist RH med poliklin juni 53, kand sst neuro-med afd nov 54, sst (H) maj 55, rsl Hæren okt 55.

Lindbjerg, Ib Frimodt, f 15 jan 28 i Nebsager pr Hornslyd (F: fodermstr Rasmus L. og Ingeborg Ludvigsen). — St 47 Fredericia, cand V 55 laud. — Vikar Centralsgh Silkeborg med afd marts 55, turnus Centralsgh Svendborg april 55, vikar sst med afd april 56, helærskand Centralsgh Holbæk med afd fra maj 56.



de Linde, Bengt Kåre, f 24 juni 12 i Asminderød (F: redaktør Berthold d. L. og Magnhild Gislerud). ~ 27 juni 36 i Kbh cand jur Karen Schlanbusch, f 3 dec 13 i Buddinge (F: læge Johannes Ludvig S., f 21 febr 44, og læge Karen S.). — St 31 Lyngby, cand V 40 haud I, speciallægeaut 51 (intern med), 53 (psykiatri). — Turnus Amtssgh Gentofte (B og A) marts 40 - febr 41, aman Hadsund april - juni 41, kand Tub Hosp Lyngby nov 41,



Spangsbjerg San april 42 - marts 43, Statshosp Sønderborg med afd maj - okt 43, rsl Sct Elis Hosp Holbæk dec 43, 2' rsl Amtssgh Roskilde med-epid afd april 46, kand KH psyk afd april 49 - sept 50, surnum kand RH neuromed afd okt 50, vikar og halvårskand Frbg Hosp (N) dec 50, 2' rsl KH psyk afd okt 51 - sept 53, assist sst psyk poliklin jan 54, psykoterapeut sst psyk afd fra juni 54; till prakt speciallæge Lyngby fra 54 og rsl Forsv Lægekorp. — Psychoanalyt uddannelse 50 - 55. — Medl Internat Psycho-analyt Ass 55. — Slægtslitt: Danmarks Adels Aarbo.

Linde Andersen, Knud, f 27 dec 18 i Nr Snede (F: kreaturhdr Ivar Sigurd A. og Anna Kathrine Giørtz). ~ 28 sept 46 i Assens Maren Marie Birgitte Larsen, f 23 april 23 i Sandager (F: gård-ejer Jørgen L. og Johanne Emilie Hansen). — St 37 Horsens, cand V 45 laud. — Turnus Amtssgh Kolding juni 45, vikar sst kir afd juni 46, fast kand Vejle Amtssgh med afd sept 46, Amtssgh Roskilde med afd sept 47 - aug 48, vikar 2' lækare Frösjö Sjukh Östersund okt 48, vikar 2' underlækare Sollidens San Östersund dec 48, Centrallas Östersund røntgenafd jan - dec 51, 1' underlækare Furs San maj 52, 2' underlækare Centrallas Västerås med afd fra sept 55.

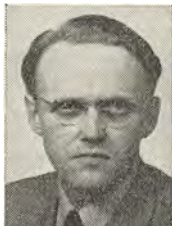

* **Lindeberg, Bent Anders**, f 28 febr 27 i Värmland (F: ingeniør Alfred Vilhelm Herder L. og

Johanne Louise Høst). — St 46 Sorø, cand S 55 haud I. — Turnus KH (III og V) aug 55, kand sst (V) dec 56.

Lindeburg, Bent Langebæk, f 10 aug 10 på Frbg (F: hovedbogholder Poul Valdemar L. og Karen Langebæk). ~ 17 juli 42 i Ølstykke Helga Sylvest Nielsen, f 4 maj 17 i Kbh (F: gårdejer Christen S. N. og Karen Hansen). — St 29 Schneekloth, cand V 38 laud. — Turnus Randers Sgh juli 38, rsl Skelsskør Sgh juli 39, kand Amtssgh Frederikssund sept 41, praksisvikar maj - juni 42, prakt Helsing fra aug 42. — Slægtsliitt: Slægtstavlesamlingen, 1932; (mødrene:) Slægt- haandbogen, 1900; C. H. Langebæk: Slægten fra Langebæk Præstegaard, 1921; Slægtstavlesamlingen, 1932.



* **Lindecrantz, Arne John**, f 24 april 23 i Kbh (F: skræddermstr Edvin Villiam Linivis L. og Alda Lilly Valborg Schalck). — St 43 Metropolitan, cand V 51 haud I. — Turnus Odense Amtssgh maj 51, kand sst røntgenafd maj 52, Hospskibet Jutlandia sept 52, Odense Amtssgh narkoseafd dec 53, sst (A og K) sept 54 og okt 54, 1' rsl Korsør Sgh fra april 56.

* **Lindegaard, Ellen Bente Grønnegaard**, f 15 juni 24 i Heden pr Allested (F: gårdejer Peder Grønnegaard Pedersen og Hilma Bonde Grønnegaard). ~ 31 maj 53 i Ryslinge læge Carsten L. — St 45 Odense, cand V 53 laud. — Turnus Amtssgh Gentofte (B og A) marts 53, vikar kand Haderslev Amtssgh febr 55, kand Odense Amtssgh røntgenafd fra sept 56.

Lindegaard, Carsten Peder, f 29 nov 24 i Hvejsel pr Jelling (F: biskop Morten Christian L. og Sigrid Rasmussen). ~ 31 maj 53 i Ryslinge læge Bente L. — St 44 Ribe, cand V 53 laud. — Turnus Amtssgh Gentofte (C og D) marts 53, helårskand Amtssgh Varde marts 54, Haderslev Amtssgh febr 55, Odense Amtssgh (U) nov 55, sst (N) fra nov 56. Rsl Flyvevåbenet.

* **Lindegård, Henrik**, f 18 febr 26 i Hillerød (F: læge Ole L. og Ebba Marie Friedrichsen). — St 44 Frederiksborg, cand S 55 haud I. — Turnus Amtssgh Nykøbing F juli 55, aman Hillerød fra juli 56.

Lindegaard, Ole Hansen, f 22 juli 1892 i Thisted (F: garveriejer Peter Henrik L. og Marie Kristine Jensen). ~ 29 april 24 i Kbh Ebba Marie Friedrichsen, f 4 juni 99 på Spølyst pr Nivå (F: teglværksejer Heinrich F. og Gudrun Nielsen). — St 11 priv, cand S 20 laud. — Forretningskasserer 11 - 16, tobakshdlr 16 - 18. Vikar aug - sept 20, kand Vejleford San nov 20, rsl Svendborg Amtssgh maj 21, turnus KH (I og III) maj 23, prakt Hillerød fra maj 24. — Medl best Nordsjæll



Lkf til 42, form sygek og takstudv til 42, medl centraludv og repr DadL til 42, medl hygudv, voldgiftsret 42.

Lindegaard Nielsen, Oluf, f 29 juli 02 i Vejlbj by pr Røjle (F: lærer Hans Christian N. og Kirsten Marie Sørensen (Lindgaard)). ~ 10 aug 30 i Kbh Ellen Marie Lilly Skjoldhøj, f 18 jan 1900 i Kbh (F: sporvejfunktionær Jens Peter Larsen og Mathilde Henriette Carlsen) (nvf). — St 20 Odense, cand S 28 haud I, speciallægeaut 37 (lungtub), 41 (intern med). — Vikar rsl Øresundshosp Helsingør 28, vikar aug 28, kand Silkeborg San okt 28, 2' rsl Nyborg Sgh maj 29, rsl Korsør Sgh sept 30, vikar sept 31, ekstraord turnusbevis 31, rsl Nakkebølle San okt 31, 2' rsl Boserup San sept 36, fg 1' rsl sst nov 36, kand Finsenin st med afd marts 37, kst rsl sst maj - juli 37; 1' rsl Stats- hosp Sønderborg med afd nov 37, Amtssgh Roskilde med afd nov 39, till Tub Hosp og Tub Stat sst sept 40 - marts 44, prakt Roskilde fra okt 44, skolelæge 44, skolelæge Roskilde amt 45. — Medl Roskilde Lkf hygiejneudv, medl undervisningsmin udv for tilrettelæggelse af skolelægekursus, medl best lokalforen Rigsforen Bekæmp af de rheumatiske sygd. — Lægelig red Skolehyg Tidsskr, tidskr art om lungtub og intern med. — Slægtsliitt: Historiske og genealogiske Optegnelser fra Randerup Gods, specielt Vinkel Sogn, 1907.



Lindenborg, John, f 25 okt 18 i Kbh (F: inspektør John Emil August L. og Sophie Magdalene Kristine Jensen). ~ 2 sept 50 i Esbjerg sygepl Anna Jørgine Hansen, f 26 marts 21 i Esbjerg (F: formand Jens S. H og Margrethe Kirstine Godtfredsen). — St 37 V Borgerdyd, cand S 45 laud. — Vikar kand Amtssgh Kjellerup juli 45, turnus RH (A og C) okt 45, aman Lunds Las kir klin okt 46, rsl Hæren dec 46 - febr 47, vikar RH (C) maj 47, vikar klin assist sst sept - okt 47, helårskand sst dec 47 - nov 48, vikar helårskand Ortopæd Hosp (I) jan - marts 49, kand sst maj 49, vikar kand RH røntgenafd maj - aug 50, surgical fellow E. J. Meyer Memorial Hosp, Univ of Buffalo okt 50 - okt 51, till clinical and research fellow in surgery Mass General Hosp Boston juni - aug 51; halvårskand RH fødeafd A dec 51, helårskand sst thoraxkir afd og kir poliklin juni 52, vikar 2' rskir sst (D) maj 53, vikar kand BBH patol inst sept 53, assist sst jan 54, vikar 2' rskir Amtssgh Gentofte (A) marts 54, 2' rskir sst (A og R) nov 54, RH kir poliklin og (R) fra marts 57. — Afhandl og tidsskr art især om kir emner.



1087

Lindeneq, Ole, f 20 jan 26 i Ålborg (F: redaktør Harry L. og Mary Jensen). ~ 1 febr 53 i Klemensker økonoma Ruth Margrethe Riis Lund, f 14 jan 24 i Hasle (F: mejeribest Carl Mathias L. og Agnes Margrethe Riis). — St 45 Rungsted, cand V 53 laud. — Turnus KH (II og I) april 53, narkoselæge sst april 54, halvårskand Frbg Hosp (E) okt 55, vikar halvårskand sst april 56, Øresundshosp tub afd juni 56, kand Frbg Hosp (E) fra dec 56.



Lindenov, Harald, f 23 nov 1894 i Vejlbj pr Røjle (F: lærer Hans Christian Nielsen og Kirsten Marie Sørensen (Lindgaard)) (nvf 33). ~ 29 april 33 i Kbh Karen Kristine Sekjær, f 24 maj 03 i Kbh (F: grosserer Christian Petersen S. og Anne Sophie Andersen). — St 14 Odense, cand S 25 laud, speciallægeaut 37 (oto-laryngologi), dr med 45 (The etiology of deafmutism. With special reference to heredity). — Kand Sindssygehospi Middelfart juli - dec 23, aman febr - aug 24, kand Øresundshosp tub afd aug 25 - juli 26, assist dr Abilds øreklin Åbenrå nov 26, læge de d jernbanearbejder Tyrkiet marts - dec 27, turnus BBH (B og A) april 28 - marts 29, sessionslæge S 29, rsl Amtssgh Usserød sept 29 - aug 30, assist Set Jos Hosp øreafd nov 30, kand RH øreafd nov 32 - april 33, rsl Amtssgh Roskilde øreafd maj 34 - april 35, vikar assist Sundby Hosp øreafd juni 35, assist sst juli 35, 3' assist Finseninst otol afd maj 36, 2' assist sst nov 36, 1' assist sst okt 37 - april 38; till prakt Kbh maj 35, otolog fra april 37. — Forf af: disp.45; medarb Arnold Sorsby (ed.): Clinical genetics, London 53; tidsskr art om otol og arvebiol emner.



Lindgreen, Jørgen, f 11 febr 24 i Fredericia (F: afdleder, cand pharm Peter Julius Theodor L. og Annette Blach). ~ 17 juni 53 i Kbh sygepl Birthe Bendson Wittig, f 21 nov 28 i Kbh (F: direktør, ingenjær Axel B. W. og Edith Harriet Andersen). — St 42 Fredericia, cand S '53 laud. — Turnus Thisted Amtssgh nov 53, kand Maribo Amtssgh med afd okt 54, rsl Hæren febr 55, till vikar 2' rsl Amtssgh Middelfart aug 55; 2' rsl Amtssgh Middelfart okt 55, prakt Middelfart fra april 57. — Slægtslitt (mpødrene): Stamtavle over Slægten Blach, 1932; M. Schmidt Müller: Den Christen Møller Schmidtske Stamtavle, 3 udg 1954.



Lindgren, Orla Bjørn, f 10 febr 15 i Hjørring (F: pakmstrform Lars Johan Magnus L. og Helga Anine Margrethe Bjørn). ~ 2 april 44 i Nørresundby bogholder-ske Aase Elna Meyer, f 22 aug 16 i Nørresundby, f 3 juli 46 i Ålborg (F: murermstr August M. og Elna Pedersen). — HD (bankvæsen) 44, st 48 Stat og Hovedst Komm Kurs, cand V 55 laud. — Ved bankvæsen 32 - 46. Turnus Amtssgh Gentofte (N og T) marts 55, aman Ølgod fra marts 56.



† **Lindhardt, Anna Margrethe**, f 19 sept 1888 i Frørup, † 15 juli 54 i Kbh (F: lærer Hans L. og Caroline Nielsine Margrethe Jørgensen). — St 11 Hesselager, cand S 20 laud. — Assist Set Jos Hosp okt 20, rsl Amtssgh Faxe marts 23, kand Kbh Amtssgh F med afd marts 25, prakt Kbh fra okt 25, indlæggelses- og behandlingsret Set Jos Hosp jan 27. — Studierejse Berlin 23.



Lindhardt, Holger Johan, f 22 dec 09 på Frbg (F: bogholder Harald L. og Louise Frederikke Elisabeth Rasmussen). ~ 26 jan 37 i Kbh Lissie Hjort Sørensen, f 10 april 14 i Stege (F: grosserer Rasmus H. S. og Henny Saaby). — St 29 Schneekloth, cand V 37 laud. — Turnus Amtssgh Grenå marts 37 - febr 38, praksisvikar, 2' rsl Amtssgh Holstebro maj 38, 1' rsl sst med afd aug 39, prakt Højby S nov 40, skolelæge jan 42, prakt Menstrup pr Hyllinge fra juli 50.



Lindhardt, Finn, f 22 aug 18 i Måløv (F: politi-assist Peter Martin L. og Maren Kirstine Mølgaard). ~ 29 maj 49 i Kbh Inger Thamsen, f 31 juli 18 i Kbh (F: maskinmstr Knud Emil H. T. og Agnete Petersen). — St 37 Schneekloth, cand S 46 laud. — Turnus Amtssgh Rønne sept 46, vikar assist Rönvik Sykeh, Bodø, Norge sept 47, vikar kand Assens Amtssgh jan 48, vikar assist Odense Amtssgh med afd juni 48, kand Avnstrup San sept 48, 2' rsl sst marts 49, kand Amtssgh Næstved røntgenafd marts 51, sst med afd marts 52, 2' rsl Centralsgh Randers med afd marts 53, aman Vorbasse jan 56, 2' rsl Centralsgh Hillerød radiol afd fra okt 56.



Lindholm, Arne, f 24 febr 1886 i Stubbekøbing (F: bankdir Hans Elers Marius L. og Noline Petersen). ~ 10 dec 14 i Stubbekøbing Marie (Misse) Wulff, f 27 dec 86 i Stubbekøbing (F: købmand Peter Wilhelm W. og Vilhelmine Boas). — St 04 Herlufsholm, stud jur 2 år, cand S 12 haud I. — Rsl Amtssgh Næstved juli 12 - dec 13, kand Øresundshosp med afd febr 14 - jan 16, till rsl Hæren aug 14, overl 37; till prakt Charlottenlund fra juli 15. — Medl best Lgf Kbh Omega 25 - 40. — R* 51.



† **Lindholm, Helge**, f 5 aug 1888 i Kbh., † 3 marts 50 sst (F: lærer Døvtummeinst Lars Vilhelm L. og Anna Vilhelmine Augusta Giessing). ~ 1° 29 aug 16 i Kbh Gerda Hedvig Elisabeth Wirén, f 8 marts 87 i Kbh, † 14 aug 20 sst (F: kemiker Richard Robert W. og Dagmar Johanne Marie Gjerløff); 2° 27 maj 24 i Kbh Ella Sofie Andrea Johansen, f 27 sept 91 i Kbh, † 19 marts 25 (F: kaptajn Anders Peter J. og Poulina Sophie Hansen); 3° 29 nov 30 i Tårnby Ely Nilsson, f 5 sept 02 på Frbg (F: formand Johan N. og Hansigne Hansen). — St 06 Ø Borgerdyd, cand V 15 haud I. — Kand Alm Hosp febr - juni 15, rsl Frederikshavn Sgh aug 15 - juni 16, Nakkebølle San aug 16, kand Øresundshosp maj 20, praksisvikar dec 20, kand De gamles By febr 21 - sept 22, till 2° assist Kbh Poliklin med afd maj 21 - maj 22; prakt Kbh fra febr 23.



Lindskrog, Kristen Sønnergaard, f 4 juli 16 i Skern (F: maskinsnedker Mads Møller Madsen L. og Mariane Sønnergaard Andersen). ~ 1° 17 maj 47 i Kbh Emma Theodora Larsen, f 20 aug 09 i Fjallerslev pr Nykøbing M (F: slagter Jeppe L. og Kristine Pedersen), æ opl 49; 2° 7 okt 49 i Kbh sygepl Elna Marie Mencke, f 9 aug 20 i Kbh (F: plantageejer Aage Marius M. og Ingeborg Emilie Klindt). — St 36 Vejle, cand V 48 laud. — Kand Sindssygehosp Vordingborg febr - juni 48, turnus Militærhosp aug 48, kand sst kir afd juli 49, Amtssgh Nakskov jan 50, vikar Militærhosp kir afd juni 50, narkoselæge sst okt 50, prakt Viborg fra april 53.

Lindum, Peder Imanuel Andersen, f 26 nov 12 i Sinding pr Herning (F: gårdejer Jens Andersen L. og Anna Pedersen). ~ 26 juni 38 i Ordrup Elisabeth Storch, f 4 april 19 i Kbh (F: distriktsforst Peter Edvard Vilhelm S. og Andrea Cicilie Marie Betack). — St 31 Herning, cand S 38 haud I. — Turnus Amtssgh Holstebro sept 38, kand sst sept 39 - sept 40, prakt Thyborøn nov 40 - juni 56, privat Lillerød.

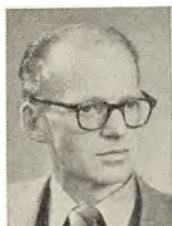

Lindved Petersen, Mogens, f 12 sept 17 i Næstved (F: overl Henrik P., † 9 okt 37, og Johanne Holm). ~ 22 jan 44 i Næstved Annie Cathrine Slott Jensen, f 5 maj 19 i Næstved (F: fabrikejer Carl Peter J. og Jacobine Else Slott Christensen). — St 36 Haslev, cand V 44 haud I. — Turnus Abernå Sgh marts 44, kand Sindssygehosp Vordingborg marts 45, Saksjøbing Sgh maj 45 - juni 46, prakt Næstved fra sept 46, skolelæge aug 47, tilslf læge børnehavn Kildevang maj 49, garnisonslæge Næstved juli 49 - dec 55.



* **Linge, Kari Gunhild Abigael Voigt**, f 28 marts 18 i Trondheim, Norge (F: kaptajn, skuespiller Martin L. og Margit Voigt). — St 37 Oslo, cand V 53 haud I. — I Norge.

Linnemann, Ebbe Jul, f 13 sept 18 i Sorø (F: lektor Magnus Jul-Mortensen og Gerda Linnemann Mathiesen) (nvf 45). ~ 4 maj 45 i Kbh tegneren Bente Lisbet Philip-Hansen, f 21 sept 22 i Kbh (F: fabrikbest Johannes Hugo P.-H. og Ella Klara Meta Vorbeck). — St 36 Sorø, cand V 45 haud I, speciallægeaut 54 (psykiatri). — Vikar Amtssgh Gentofte febr 45, Sorø Amtssgh marts 45, turnus BBH juni 45 - maj 46, till priv psykoteraapeut overl Paul Reiter sept 45; kand KH psyk afd juli - dec 46, rsl Hæren, kand KH psyk afd juni 47, assist RH psyk poliklin juni 48, State San Arkansas USA 48, Topeka State Hosp 49, kand RH neurokir afd okt 49, Frbg Hosp (N) maj 50, 2° rsl Psykopatant Herstedvester nov 50, till psyk tilsl Straffelejren Horsørød nov 50 - jan 53; 2° rsl Frbg Hosp (D) sept 51 - aug 53, 1° rsl sst aug 54, aflæge (sociallæge) Mødrehjælpen jan 55, Montebello fra febr 57. — Studieoph Menninger School of Psychiatry USA 49, Maudsley Hosp og London Psychoanalytic Inst 53 - 54. — Extraord medl The Internat Psychoanalytic Ass 54.



Linnét, Kristian August, f 27 jan 16 i Kbh (F: læge Nis L. og Ragnhild Dorothea Nygaard). ~ 22 maj 49 i Stege Birgit Skov-Petersen, f 8 maj 30 i Stege (F: købmand Christian Petersen og Rose Skov). — St 34 Herlufsholm, cand S 41 laud. — Turnus Amtssgh Nykøbing F okt 41 - sept 42, surnum RH ørefrd nov 42, aman Hadsten jan 43, fast kand Amtssgh Stege april 43, surnum RH og KH øjenkand april 45, vikar kand Finseninst dermatol afd juni 45, kommlæge Bogø fra juli 45, skolelæge okt 48. — Medl best Ø-læge-



foren 46. — Slægtsliitt: P. Nygaard: Malthe Bruun Nygaard og Minna Paulsens Efterkommere, 1946 (dupl) (mødrene).

Linnæ, Nis, f 10 dec 1871 på Villegård pr Møgel-tønder (F: gårdejer Peder L. og Anna Nielsen). ~ 1° 3 juli 98 i Kbh Julie Erichsen, f 19 juni 73 i Kbh (F: bogtrykker Hans Christian Elvius E. og Hansigne Lundgreen), æ opl 09; 2° 17 aug 09 i Kbh Ragnhild Dorothea Nygaard, f 3 marts 82 på Sæbygård pr Tissø (F: gods-ejer, etatsråd August Emanuel N. og Doris Raben). — St 90 Ribe, cand S 97 laud. — Kst distrlæge Vording-borg aug - sept 97, kand Balders Hosp dec 04 - april 05, Horsens Komm Hosp okt 08 - marts 09; till kommlæge Bogø nov 97 - sept 45, lærer Bogø Navigationssk jan 98, skolelæge 06; privat Kbh fra okt 45. — R* 30.



Linnæ, Sven, f 9 april 13 på Solvig pr Jejsing (F: forpagter Kristian Andersen L. og Marie Margrethe Petersen). ~ 17 aug 50 i Horsens sygepl Kamma Jørgensen, f 7 nov 27 i Klakring J (F: mejeriejer Kristian J. og Astrid Poulsen). — St 31 Tønder, cand S 38 laud. — Vikar, turnus Amtssgh Mid-delfart okt 38, vikar kand Haderslev Sgh med afd okt 39, rsl Hæren dec 39, vikar kand Haderslev og Sønder-borg marts 40, prakt Byde-rup-Bov okt 40, Sønderborg fra maj 47.



Linnæ-Jepsen, Peder, f 26 febr 21 i Rørkær pr Jejsing (F: gårdejer Mathias Hanssen Jepsen og Ane Christine Linnæ) (nvf 48). ~ 2 juli 47 i Tønder tand-læge Elisabeth Kloppenborg Skrumsager, f 13 juni 23 i Saksøbing (F: repræsen-tant Niels Ebbesen K. S. og Marie Elisabeth Nielsen). — St 39 Tønder, cand S 47 præ. — Vikar Tønder Amtssgh aug - okt 47, turnus Århus Amtssgh jan 48, fast kand sst med afd jan 49, Horsens Komm Hosp kir afd jan 50, Århus Komm Hosp kir afd jan 51, sst radiumstat juni 51, klin assist kirurgi Århus Univ nov 51, fast kand Fødselsanst Jylland febr 54, 2' rsl sst dec 54, kst 1' rsl sst fra sept 55, till fg lektor gynækologi og obstetrik Århus Univ jan 56. — Form studenterråd Århus Univ 43 - 44, medl best FyHA 52 - 56, form 54 - 55, medl repr FayL 54 - 56. — Gulmed Århus Univ prisopp in-tern med 49 (En afgrænsning af begrebet colitis chronica).



Lintrup, Jens Vilhelm, f 16 okt 26 i Hillerød (F: amtsvejsinsp Johan Conrad L. og exam pharm Mary Kirstine Andersen). — St 45 Frederiksborg, cand polyt 51, cand S 55 præ. — Turnus Sundby Hosp jan 56, kand Frbg Hosp centrallab fra jan 57.



Lisager, Henning, f 14 marts 15 i Lisbjerg pr Århus (F: gårdejer Lars Jensen og Maren Kirstine Pedersen) (nvf 32). ~ 26 dec 39 i Kor-sør Gerda Staunsg, f 8 april 16 i Holstebro (F: forret-ningsf Michael Søren S. og Kirstine Hansen). — St 34 Århus, cand S 41 laud. — Turnus Amtssgh Fredericia aug 41, aman aug 42, prakt Hammerum nov 43, fast kand Amtssgh Løgstør dec 45, 2' rsl Amtssgh Dronning-lund okt 46, kand Holbæk Amtssgh kir afd maj 47, 2' rskir Centralsgh Holbæk nov 47, kand Avnstrup San maj 48, 2' rsl Amtssgh Roskilde radiol afd maj 49 - febr 50, 1' rsl Jule-mærkesan Kolding sept 50, helårskand Maribo Amtssgh med afd okt 55, 2' rsl Horsens Komm Hosp med afd marts 56, 1' rsl Dr Ingridis San Godthåb fra okt 56. — Forf af enkelte skønligt arbejder under pseud.



Lissau, Knud Sigurd, f 28 nov 20 i Horsens (F: fabrikant Thorvald L. og Maren Magdalena Bennet-sen). ~ 2 juli 44 i Nørup Ingrid Knudsen, f 1 dec 19 i Nørup (F: gårdejer, sogne-fgd Marius K. og Anna Ma-rie Lauridsen). — St 40 Vej-le, cand S 48 laud. — Turnus Amssgh Rudkøbing okt 48, rsl Amtssgh Give sept 49, prakt Gædbjerg fra marts 51, skolelæge Vejle amt 5 kreds 51.



List, Birgit Bidstrup, f 22 dec 24 i Ålborg (F: trafik-kontr Kristian Klausen og Anne Elisabeth Bid-strup). ~ 28 april 50 i Kbh læge Erik L. — St 44 Ålborg, cand S 53 laud. — Turnus KH (III og V) aug 53, vikar kand sst (V) aug 54, vikar turnus-kand sst (III) sept 54, vikar kand sst (I) okt - nov 54. Bosat Poulstrup pr Vrå.

List, Poul Erik, f 23 april 25 i Kbh (F: skibsfører Peter Kristian Jørgensen L. og Thora Dagmar Al-vilda Hansen). ~ 28 april 50 i Kbh læge Birgit L.

— St 44 Østersøgade, cand S 53 haud I. — Turnus KH (II og I) aug 53, vikar kand sst (I) i aug 54, helårskand sst okt 54, rsl Flyvevåbenet okt 55, aman Poulstrup pr Vrå fra juni 56.

Littauer, Jørgen Daniel, f 21 dec 27 i Kbh (F: direktør Stefan L. og sygepl Karen Daniel). ~ 28 marts 53 på Frbg sygepl Birte Omø, f 19 juli 29 i Kbh (F: godsejer Carl Christian Herman O. og Maud Marie Viktoria Petersen). — St 47 Ordrup, cand V 55 laud. — Fast kand (turnus) Maribo Amtssgh med afd febr - aug 55, Amtssgh Gentofte (T) okt 55, helårskand sst røntgenafd april 56, till assist læge Forsikr selsk Nordlyset marts 56; kand Frbg Hosp (E) fra marts 57.



* **Lium, Oddleif Torvald**, f 25 jan 24 i Grong, Nord Trøndelag, Norge (F: stikkingsform NSB Sigurd L. og Johanne Olufsdatter Forsland). — St 43 Steinkjer, cand V 55 haud I Århus. — Kand Amtssgh Give okt 55, Sct Maria Hosp Vejle gynækol-obstetr afd fra febr 56.

Lockwood, Knud Jørgen, f 4 febr 26 i Bandoeng, Java (F: speciallæge Johannes Sofus Lockwood Larsen, † 19 sept 56, og Marie Christine Christensen) (nvf 52). ~ 16 sept 50 i Haag, Holland sygepl Line Antoinette Beck, f 16 sept 26 i Bandoeng, Java (F: kaptajn Robert Anthoine B. og Adeline Caroline Herrebrugh). — St 46 Esbjerg, cand V 56 laud. — Stipendiat ved Cancerregisteret under Landsforen til Kræftens Bekæmp febr 56, turnus RH (A og C) fra juni 56.



† **Lockwood Larsen, Johannes Sofus**, f 5 sept 1882 i Nr Nebel, † 19 sept 56 (F: overl Carl Asmus L., † 15 juli 18, og Gerche Hendrikke Reimers Lockwood). ~ 1° sept 13 i Stavanger Anna Eleonora Stang, f 17 marts 90 (F: købmand Annar Theophil Herman Frederik S. og Bertha Rønneberg), æ opl 24; 2° 25 i Singapore Maria Kirstine Christensen, f 12 marts 01 i Århus (F: snedkermstr Jørgen C. og Edie Baastrup Sørensen). — St 03 Frbg, cand S 12 haud I, speciallægeaut 46 (dermato-venerologi). — Vikar skibslæge jan - juli og sept - okt 13, korpslæge hollandsk-indisk tjeneste Tjimahi, Java juni 14, rsl Militærhosp Kolta-Radja kir afd, Sumatra dec 16 - juni 19, overl Statens Hosp Banka, Sumatra, læge Rikshosp Oslo aug 19, prakt Esbjerg juni 20, Bandoeng, Java 24, leder komm Sgh sst dermatol afd 30, overl sst 41, prakt speciallæge Esbjerg fra 46. — Studierejse Holland, Frankrig 13 - 14. — D konsul Java 42 - 46.

† **Lodberg, Charles Viggo**, f 22 nov 1875 i Kbh., † 27 marts 54 (F: grosserer Carl Vilhelm L. og Laura Margrethe Elisabeth Jørgensen). ~ 1° 17 april 13 i Kbh Ella Elise Christine Sternow, f 12 dec 84 i Kbh (F: fabrikant Carl Anton William S. og Rosine Caroline Emilie Rorup), æ opl 23; 2° 21 maj 29 i Kbh Anna Ragnhild Margrethe Larsen, f 24 sept 04 i Nykøbing M (F: fabrikant Carl Lauritz L. og Karen Andersen). — St 94 Ø



Borgerdyd, cand S 01 laud, specialistanerk 18 (oftalmologi). — Vikar nov 01, læge kryolitbrud Ivigtut marts 02 - maj 03, vikar sept - okt 03, kand Øresundshosp dec 03, Frbg Hosp juni 05, till friv assis prof Edmund sept 05 - sept 08 og assist Kbh Poliklin øjenafd okt 06 - okt 09; kst kand KH dec 06, kand Blegd Hosp jan 07, kst kand KH marts 07, rsl Garn Sgh april 07, rsl sst øjenklin okt 07 - okt 09, klin assist RH øjenafd okt 10, 2' assist KH øjenafd jan 12, 1' assist sst febr 14 - febr 17, rsl Hæren juli 17 - dec 18; till prakt øjenlæge Kbh 11, Viborg fra dec 22, øjenlæge Amtssgh sst. — Studierejser Berlin og Wien 05, Paris 09 - 10 (oftalmologi). — Afhandl om oftalmol emner, bl a om farveblindhed på Fuur. — Slægtsliit: C. F. Nielsen: Stamtavle over Familien Lodberg, 1876.

Lohse, Edel, f 18 sept 10 i Kbh (F: karetmager Jens Christian Pedersen og Cathrine Christensen). ~ 1° 26 juni 37 i Kbh assist Villy Edmund L., f 13 aug 13 i Kbh, æ opl 47; 2° 19 maj 56 i Kbh forvalter Hans Axel Larsen, f 19 febr 07 i Kbh. — St 30 Rysensteen, cand S 37 haud I, speciallægeaut 48 (psykiatri), 54 (børnepsykiatri). — Turnus RH (A og C) aug 37 - juli 38, kand Sindssygehosp Viborg sept 38, rsl sst jan 39, kand KH psyk afd maj - sept 40, dec 40, BBH psyk afd nov 41, Rud Berghs Hosp aug 42, Blegd Hosp dec 42, 2' rsl BBH psyk afd maj 43, till assist skolepsykiateren Kbh Komm juni 44 - juli 48; fg 1' rsl BBH psyk afd juni 45, vikar sept 45, kand Frbg Hosp (N) marts 46 - marts 47, speciallæge psykiatri Kbh hjælpeskoler fra aug 48, till kst ledende skolepsykiater Kbh Komm aug 48 - dec 49, psyk konsulent Dr Louise Børnehosp fra jan 50 og Børnehosp Fuglebakken fra april 53. — Tidsskr art om psykiatri, syfilis på psyk afdelinger og hjælpeskoleelevernes psykopatol tilstande.



Lolk, Hans Herluf Mohr, f 10 aug 21 i Troense (F: gårdejer Herluf Mortensen L. og Julie Anna Mohr). ~ 24 juli 48 i Rudkøbing sygepl Else Marie Nielsen, f 8 maj 23 i Rudkøbing (F: tømrermstr Niels Peter N. og Agnes Kristensen). — St 41 Svendborg, cand V 49 haud I. — Turnus Centralssgh Svendborg april 49, vikar sst kir afd april 50, helårskand Vordingborg Bysgh aug 50, Amtssgh Fakse juli 51, 2' rsl Centralssgh Esbjerg røntgenafd juni 52, aman Børkop nov 53, prakt Stoholm Jyll fra jan 55.

Loller, Jørgen, f 15 juni 28 i Vorup pr Randers (F: afdelingsinsp Emanuel Sigfred Pedersen og inspektør Marie Gerda Eleonora Louise Jeppesen) (nfv 56). ~ 9 marts 57 på Frbg fysioterapeut Birgit Glasser Andresen. — St 47 Sorø, cand S 56 laud. — Turnus Amtssgh Gentofte (B og A) fra sept 56.



Lomholt, Esbern, f 23 april 04 på Frbg (F: oberstl Niels Ebbesen L. og Clara Emilie Fogh Hansen). ~ 26 marts 30 på Frbg afd læge, dr med Margrete L. — St 21 Frbg, cand V 29 laud, dr med 36 (Course of changes in the spinal fluid of syphilitics. A clinical and catamnestic study), speciallægeaut 39 (dermato-venerologi). — Arbejdede for Folkeforb hyg kom (indsamling af materiale til belyst af syfilisbehandl resultater i Danmark) marts 29, kand RH (H) dec 29, Sct Hans Hosp sept 30 - juli 31, turnus RH (A og C) okt 31, 2' assist Finseninst dermatol afd sept 32, 1' assist sst dec 33, 2' rsl Sct Hans Hosp maj 35, RH (H) nov 36, 1' rsl sst juli 38, kand Blegd Hosp febr 39, overl Marselisborg Hosp dermatol afd fra juni 39, prof dermato-venerologi Århus Univ fra febr 40. — Form Dermato-Venerolog Provinsorg 44 - 47, næstform Århus Lkf 44 - 48. — Korresp medl dermatol selsk Norge, Sverige og Frankrig. — R* 51. — Slægtslitt: M. J. Lomholt: Slægts- og Livserindringer, 1922; samme: Stamtavle over Tolstrupgrenen af Familien Lomholt, 1925.

Lomholt, Gunnar, f 25 febr 15 i Hellerup (F: overl, prof, dr med Svend L., † 17 juli 49, og Marie Kirstine Siegmufeldt Beck). ~ 24 juni 39 i Kbh Aase Lange, f 29 aug 15 i Kbh (F: tandlæge, dr chir dent Poul L. og Carla Bonne). — St 32 Metropolitan, cand V 41 laud, speciallægeaut 50 (dermato-venerologi). — Turnus KH (III og V) febr - dec 41, vikar assist Finseninst dermatol afd febr 42, assist sst maj 42, KH poliklin for hud- og kønssygdec 43, kst 2' rsl Finseninst dermatol afd april 44, till assist Kbh komm klin for kønssygdec Nørrebrogade jan - aug 45; 2' rsl Finseninst dermatol afd nov 45, under orlov leder DrK dermato-venerol klinikker Polen febr - aug 46; rsl Klaksvig komm Sgh april 47 - maj 48, klin assist RH (H) okt 48, helårskand sst maj 49, kand Blegd Hosp epid afd maj 50, kst 1' rsl KH poliklin for hud- og kønssygdec sept 50, Finseninst dermatol afd febr - sept 51; till prakt speciallæge Kbh fra 49, kons dermato-venerologi Sindsygehosp Nykøbing S 53 og Amtssgh sst 56. — Studieoph Færøerne 48 (dermatologi). — Administrator Studiehjælp for unge læger. Medl best Kristelig-soc arbejde 43, Selskabet Philadelphia 49, Arveprinsesse Carolines Legat for Sygeplejersker 50. — Tidsskr art om psoriasis på Færøerne. — DrKM 47. (PorK 3). — Slægtslitt: M. J. Lomholt: Slægts- og Livserindringer, 1922; samme: Stamtavle over Tolstrupgrenen af Familien Lomholt, 1925.



Lomholt, Hans, f 17 maj 1899 i Egum pr Fredericia, † 9 juni 51 i Vejle (F: gårdejer Hans Madsen Lassen L. og Kirstine Lund). ~ 29 dec 29 i Kbh Henny Wisbech, f 1 aug 09 i Kbh (F: kunsthdlr Johannes Lauritz W. og Alma Elise Meier). — St 18 Vejle, cand S 27 laud. — Aman aug 27, 2' rsl Bose-rup San nov 27, rsl Amtssgh Næstved dec 28, Vejle Amtssgh med afd jan 30, prakt Jelling fra april 32, jernbanelæge og læge rekonvalescenthj Fårupgård pr Jelling.



* **Lomholt, Inger Steensen**, f 15 aug 16 i Århus (F: maskinsnedker Niels Peter Steensen og Martha Marie Kristine Berendtsen). ~ 16 jan 45 sekr Indenrigsmin, cand jur Niels L., f 16 jan 20 i Kbh (F: fuldmægtig, cand polit Ejnar L. og Ida Valeur Ingerslev). — St 41 priv, cand S 52 laud. — Turnus Frbg Hosp sept 52, kand Centralsgh Esbjerg med afd nov 53, Spangsbjerg San okt 54, Diakonissestift (B) april 55, assist Kbh Komm Centralstat Tub bekæmp fra sept 55.

Lomholt, Margrete Augusta, f 5 febr 03 i Hellerup (F: provst Hans Winding Koch og Margrethe Schjøler). ~ 26 marts 30 på Frbg prof, dr med Esbern L. — St 21 Kruse, cand V 30 laud, speciallægeaut 44 psykiatri, 56 (børnepsykiatri), dr med 44 (Clinic and prognosis of malaria-treated paralysis. A catamnestic study of 579 cases). — Vikar Diakonissestift kir afd maj - okt 30, kand Sct Hans Hosp juli 31 - febr 32, turnus BBH (B og D) dec 32 - okt 33, kand Diakonissestift kir afd jan 34, sst med afd jan 35, Sct Hans Hosp april 35, 2' rsl sst april 36, kand RH psyk afd jan 38, 2' rsl BBH psyk afd juli 38 - juli 39, Århus Komm Hosp børneafd jan 40 - dec 41, till skolepsykiater Århus dec 40 - dec 55; kand Århus Komm Hosp neurol afd april 43 - maj 44, prakt speciallæge Århus sept 44 - dec 48, afdlæge Sindsygehosp Risikov fra aug 48, till tilfs psykiater Iagttagelseshj Viby jan 53 - dec 54, RK behandlingshj Sølyst aug 54 - dec 55 og undervisn assist børnepsyk Århus Univ april 56. — Forf af: disp, 44; Børnepsykiatri, 48. — Slægtslitt: F. Iürgensen og P. Hennings: Biografisk Slægteregister over de indbyrdes beslægtede Familier Sangaard, Buntzen, Koch og Iürgensen . . . , 1910.

Lomholt, Svend, f 18 okt 1888 i Odense, † 17 juli 49 i Kolding (F: kaptajn, amtsvejinsp Jens Peder L. og Ane Marie Nielsen). ~ 1° 30 juni 12 i Århus Marie Kirstine Siegmufeldt Beck, f 23 okt 88 i Århus, † 10 febr 20 på Frbg (F: grosserer Marcus Gotfred B. og Lauritzstine la Cour Siegmufeldt); 2° 17 febr 25 i Asperup Gudrun Finsen, f 18 juli 1900 i Kbh, † 5 nov 48 sst (F: prof Niels Ryberg F., † 24 sept 04, og Ingeborg Dortehea Balslev). — St 05 Odense, cand S 11 laud, dr med 16 (Kvægsølvets Cirkulation i Organismen. Kvantitative Undersøgelser paa Grundlag af en ny analytisk Metode med særligt Henblik paa Udskillelsen gennem Nyrer og Fordøjelseskanaal ved



nogle almindelige Former for Syfilisbehandling), specialistanerik 18 (dermato-venereologi). — Kand Frbg Hosp (A) nov 11, KH (IV) jan 12, assist sst juli 12-juni 13, turnus KH (II og V) okt 13-aug 14, sst (IV) okt 14, kand RH (H) dec 14, 2' rsl sst april 15, till rsl Søværnet og chef Marinehosp dermatol afd april 15-aug 21, derefter overl II udenf nr; 1' rsl RH (H) okt 15-okt 18, assist hos prosektor KH dec 18-nov 19, afdlæge Finsen-inst aug 21, chef sst lab jan 29, overl sst dermatol afd fra marts 32, prof klin praktikantunderv 39; till prakt specialist Kbh fra 18 og komm venerolog sept 16-jan 29. — Studierejser bl a til Berlin, London og Paris. — Censor med eks 23-29. Medl best Nord dermatol Foren 28, form D dermatol Selsk 29-31, 41-43, generalsekr RK konfer for bekæmp af veneriske sygd Kbh 21, VII internat kongr for dermatologi Kbh 30, Ligue internat de Dermatologie 30, medl organisationskom II internat lyskongr 32, stedfortr medl Folkeforb komm til bekæmp af syfilis 34, form internat komm til bekæmp af hudtub 35, medl forretn udv Com internat de la lumière 36. Form Studenterhj 12-13, Foren Købmandshviles Venner 42, Alsangkom 42, medl FDF forbundsråd 47, form Sønderjysk Foren 48. — Forf af: disp, 16; Mandens Sexualliv og sexuelle Hygiejne, 20 (2 udg 26); Kønssygdommene og deres Bekæmpelse, 25; Kønssygdommene og deres Behandling, 33 (4 udg ved G. Auken og G. Lomholt 52, eng udg 46); Kortfattet Oversigt over Straalebehandling af Hudsygdomme samt over de almindeligste andre fysikalske Behandlingsmaader, 36; Hudsygdommene og deres Behandling, 39 (3 udg 48); Niels R. Finsen, 43; De to Gifttattentater, 43; talr afhandl og tidsskr art om dermatol, farmakol, stråleterapeut, socialhyg og pæd emner. Medarb Handbuch der Haut- und Geschlechtskrankheiten, Specialities in Medical Practice. Medred Acta dermato-venereologica, Acta radiologica, Strahlentherapie, Zentralblatt für Haut- und Geschlechtskrankheiten 36-40. — Konstruede Finsen-Lomholt lampen til lupusbehandl 28. — Dr h c Univ Riga 37. Korresp med dermatol selsk Italien 29, Jugoslavien, Østrig, Argentina 30, Amerika, Holland 35, Tyskland 37, Polen 38, Sverige 44, Gesellsch der Ärzte Wien 48. Æresmedl dermatol Selsk London 31, Ungarn og Spanien 35, Hamburg 38, Brit Soc for Study of the Venereal Diseases 38. Membre tit de la Soc fr de Dermatologie 30, Fellow Royal Soc of Med, England 36, medl Sv Läkareällsk 44. — R* 30, DM 46, MTKfh 21. (StbBE 4) (LerK 1). — Slægtslitt: M. J. Lomholt: Slægts- og Livserindringer, 1922; samme: Stamtavle over Tolstrupgrenen af Familien Lomholt, 1925.

† Lorck, Adam Hvidt, f 20 april 05 i Vedbæk, † 5 jan 49 i Viborg (F: kommandør, navigationsdir Victor Lorentz L. og Vibeke Marie Hvidt). ~ 1° 31 okt 31 i Kbh Inge Jæger, f 10 juni 05 på Frbg (F: forretningsfører Lars J. og Bolette Pauline Bruun), 2° opl; 2° 23 maj 41 i Haderslev Gudrun Karen Mary Jensen, f 10 sept 21 i Søborg, Kbh (F: maskinmstr Alfred Emil J. og Petra Sørensen). — St 23 Øregård, cand V 31 laud.

— Kand KH (VI) april-juni 31, Sindssygehosp



Nykøbing S okt 31, rsl Sindssygehosp V Vedsted juli 32, Amtssg Odder marts 33, skibslæge Skole-skibet Danmark juli-aug 33, kand BBH (C) E 33, aman Viborg okt 34, rsl Hæren sept 35, skibslæge ØK jan 36, kand Børnesan Vordingborg okt 38, aman febr 41, kommlæge Rømpø juli 41, prakt Kongsted febr 45, kommlæge Endelave juli 46, kand Sindssygehosp Risskov juli 47, Sindssygehosp Middelfart febr 48, Sindssygehosp Viborg fra juli 48. — Slægtslitt: Slægtebog for Familien Lorck, 1881; (mødrene): P. B. Grandjean: Legatstamtavle over Familien Hvidt, 1926; A. N. Hvidt: Stamtavle over syvende til niende generation af familien Hvidt's ældre linie, 1951.

† Lorentzen, Ejner, f 18 maj 1898 i Harsebø, pr Sorø, † 23 okt 56 (F: overlærer Niels Peter L. og Bodil Marie Jensen). ~ 8 nov 27 i Torslunde telefonistinde Astrid Dorthea Fobian Nielsen, f 23 febr 03 på Frbg (F: forretningsfører Baldur N. og Poulina Fobian). — St 16 Metropolitan, cand S 26 haud I. — Vikar, prakt Bjeverskov sept 26, senere priv Lille Værløse.

Lorentzen, Knud, f 4 marts 11 i Kbh (F: kontorchef Aage L. og Inga Elisabeth Beckwith-Nielsen). ~ 1° 15 april 36 på Frbg Henny Ebba Elholm Larsen, f 28 nov 09 i Kbh, æ opl 4 maj 56; 2° 12 maj 56 i Gentofte klinikassistent Lizzi Paulsen, f 27 maj 23 i Kbh (F: varmeinstallatør Georg Johannes P. og Juanita Mary Petra Jørgensen). — St 29 Gl Helerup, cand V 38 laud, speciallægeaut 48 (fysiurgi). — Turnus Amtssgh Skive maj



38, vikar april 39, rsl Hæren sept-nov 39, 2' assist BBH fysiurg afd nov 43, till assist Samv Sygek fysiurg klin Vendersgade nov 43-okt 45; 2' rsl BBH fysiurg afd maj 44-sept 46, vikar jan 47, kand Sct Jos Hosp ortopæd afd marts 47, assist sst juli 47, till surnum KH neurol poliklin okt 47-sept 48; afdlæge Samv Sygek fysiurg klin Vendersgade fra april 49, till prakt Ordrup fra febr 40, som speciallæge fra jan 55; læge Gentofte rK Samaritterforening 55. — Censorsuppl massage-syge-gymnastikteori Teilmanns Kurs 48.

Lorentzen, Knud Aage, f 21 april 12 i Kbh (F: bogtrykker Kai L. og Ingeborg Henriette Børjesen). ~ 5 aug 37 i Kbh fysioterapeut Gudrun Vibeke Strøm Tejsen, f 20 okt 13 i Kbh (F: arkitekt Johannes S. T. og Signe Mathilde Jensen). — St 30 Ø Borgerdyd, cand S 37 laud, speciallægeaut 49 (patol anatomi og histologi), dr med 51 (The central nervous system during insulin shock. With special reference to structural activity changes of the nerve cells. An experimental histological study). — Turnus Amtssgh Rønne sept 37, rsl Brovst Sgh sept 38, fast kand Ortopæd Hosp Arhus jan 40, prosektor anat Arhus Univ sept 40,



Arhus Komm Hosp patol-anat inst febr 43, fast kand sst kir afd febr 44, 2' rsl Radiumstat Arhus jan 45, till assist Sindssygehosp Risskov hjernepatol inst jan 46; kand Sindssygehosp Risskov maj 46, prosektorassist Arhus Komm Hosp patol-anat inst marts 47, afdlæge Sindssygehosp Risskov hjernepatol inst april 50, prosektor sst fra april 55, till lektor anatomi Arhus Univ 54. — Studierejse USA 52. — Forf af: disp, 51; afhandl om neurol og histol emner.

Lorentzen, Mathias Karl, f 11 aug 1896 i St Nustrup (F: lærer Jens Jørgensen L. og Katharina Nielsen). ~ maj 27 Margrethe Lassen, f 28 dec 02 i Nr Ønslev (F: gårdejer Las L. og Margrethe Lamp). — St 16 Haderslev, med eks og dr med Kiel 22, cand S 25 laud. — Krigsdeltager. Kand Kiel Univ med klin juni - aug 22, Sct Franciscus Hosp Flensborg dec 22 - febr 23, prakt Hjordkær juli 25, Stenvad fra dec 27.

Lorentzen, Mogens, f 14 jan 08 i Helsingør (F: revisor August Vilhelm L. og gymnastiklærerinde, fysioterapeut Jeanne Caroline Augusta Jensen). ~ 25 febr 39 i Kbh Elin Betty Andersen, f 9 juli 09 i Kbh (F: kontorchef Albin Valdemar A. og og Martha Bodil Johanne Petersen). — St 27 Sct Jørgen, stud mag 27 - 31, cand V 38 laud. — Kand Slagelse Sgh febr 38, ekstraord turnusbevis, prakt Rude og sghlæge sst fra marts 39.



Lorentzen, Svend Erik, f 23 juli 25 i Gjerlev (F: gårdejer Anton L. og Karoline Nielsen). ~ 2 sept 51 i Arhus Agnete Vang Nielsen, f 24 febr 25 i Skæring pr Hjortshøj (F: gårdejer Niels N. og Nielsine Marie Sørensen). — St 45 Randers, cand V 53 laud. — Turnus Viborg Amtssgh febr 53, kand Amtssgh Ebeltoft febr 54, Marselisborg Hosp med-epid afd jan 55, rsl Søværnet marts 55, till surnum kand KH øjenafd i aug og i okt 55;



kand Marselisborg Hosp med-epid afd nov 55, fg 2' rsl sst febr 56, vikar kand Arhus Komm Hosp neurokir afd maj 56, kand sst fra nov 56.

Lorenzen, Erik Hans, f 24 marts 13 i Brede pr Bredebro (F: gartner L.). — Gift 47 på Frbg. — St 32 Ribe, cand S 39 haud I. — Turnus Horsens Komm Hosp 39 - 40, prakt Gesten fra juli 42, skolelæge 45.

Lorenzen, Hans, f 10 okt 1891 i Ballum (F: gård-ejer, lærer Hans L. og Hansigne Jensen). ~ 23 sept 21 i Emmerlev Amalie Lund, f 27 marts 96 i Vester Gammelby (F: gårdejer Niels L. og Margrethe Nikolajsen). — St 12 Haderslev, stud Hei-

delberg, München, Kiel og Kbh, cand S 23 (2 del), dr med 23 Heideberg. — Ved frontsanitetstjen Rusland, Frankrig og Belgien 3 år, ved feltlasarett 1 år. — Vikar juli 21, prakt Bov fra okt 21, visit læge okt 21, jernbanelæge juli 22, Reichsbahnarzt Padborg 25 - 33, læge Julemærkehjem Fjordmark Kollund fra okt 38, overl Forstærkningen marts 46. — Form sundhedskomm 24 - 46, skolenævn 25, skolekomm 39, lokalforen Kræftens Bekæmp 29. — R* 50, MTKha 46. (NerKFM 2) (NHVIlFrM) (PrJK 2) (SvrK 2).



Lorenzen, Ib, f 8 marts 29 i Silkeborg (F: hrdommer Aage L. og Karen Johanne Skydsgaard). — St 47 Viborg, cand S 55 præ. — Vikar KH (III) i juli 55, turnus Centralsgh Svendborg fra jan 56.

Lorenzen, John Nis, f 3 juni 1892 i Tønder (F: direktør Matthias David Christensen L. og Mathilde Johanna Emilie Toosbuy). ~ 17 juni 24 i Kappel i Slesvig Alwine Plewka, f 9 dec 94 i Kappel (F: borgmstr Emil P. og Anna Heins). — St 12 Haderslev, med eks 20 Kiel, dr med 20 Kiel, d jus præct juni 21, embedslæge-eks maj 23, specialistanerk 28 (intern med), 29 (lungetub), 30 (hjerter-, lunge- og stofskiftesygd). — Menig, Feldhilfsarzt og bataillonslæge 14 - 18. Kand Tønder Amtssgh nov 20 - marts 21, Spangsbjerg San maj - dec 21, Odense Amtssgh febr 22 - jan 23, Blegd Hosp juni 23, KH (VI) sept 23, rsl Silkeborg San dec 23, Statshosp Sønderborg med afd marts 25, till rsl Hæren dec 25; 1' rsl Øresundshosp med afd aug 27, till assist Invalidefors ret jan 29 - marts 33; rsl Frbg Hosp (G) maj 32, till leder Tub Stat Enghavevej aug 32; kst overl Spangsbjerg San okt 32, till overl Forstærkningen nov 32; overl Spangsbjerg San fra april 33 og overl Ribe amt Tub Stat fra maj 37. Till friv tub kons tyske flygtningelejre, friv leder tub bekæmp Oksbøllejr aug 45. — Medl Invalidenævn 35. — Membre tit l'Union internat contre la tub 34. — (PrJK 2&1) (BremerHanseatenkreuz) (Verwundetenenabzeichen).



Lorenzen, Jørgen, f 24 febr 25 i Alborg (F: repræsentant Hugo L. og Tekla Agnete Petersen). ~ 18 juli 51 i Arhus sygepl Karen Margrethe Madsen, f 19 jan 26 i Viborg (F: sekretær Nikolaj Peter M. og Harriet Margrethe Jensen). — St 43 Alborg, cand 53 laud. — Handelsuddannet. Turnus RH (A og D) aug 53 - juli 54, vikar sst røntgenafd sept 54, kand Blegd Hosp med afd nov 54, Dr Louises Børnehosp sept 55, 2' assist RH med poliklin allergikerkonsult fra jan 56, till helårskand Militærhosp med afd febr 56.



* Lorenzen, Ulf, f 9 nov 27 i Kbh (F: kontorchef Asger Christian Frederik L. og Edith Baumgarten). — St 46 Metropolitan, cand V 54 laud. — Turnus RH (A og C), kand sst (D) fra febr 56.

Loring, Carl Ove, f 21 marts 15 i Kbh (F: grosserer Carl Johannes L. og Rosa Elvira Schlüter). ~ 20 marts 49 i Haderslev Anne-lise Frey Jepsen, f 20 sept 18 i Tyrstrup pr Christiansfeld (F: førstelærer Viggo J. og Cathrine Frey). — St 35 priv, cand S 47 haud II. — Turnus Centralsgh Hillerød aug 47, halvårskand Sct Elis Hosp kir afd sept 48, rsl Amtssgh Fakse og Præstø amt Tub Stat marts - sept 49, surnum RH børneafd og poliklin dec 49, fast kand Skanderborg Amtssgh jan 50, BBH (D) marts 51, prakt Vojens fra juni 52, till læge flyvestat Skrydstrup okt 52 - jan 56.



Lottrup-Andersen, Christian, f 20 nov 1877 i Lundeborg pr Svendborg (F: købmand Hans Peter Andersen og Ingeborg Lottrup). ~ 14 dec 17 i Kbh Betty Bechmann-Petersen, f 3 sept 81 i Silkeborg (F: købmand Marius P. og Caroline Strand). — Veterinæreks 1900, st 01 priv, cand V 07 laud, specialistanerk 18 (oftalmologi), dr med 28 (Blodsukkerbestemmelser hos Patienter med senil Corticalcataract). — Vikar kand Frbg Hosp i febr 07, skibslæge ØK maj 07, kand Sct Johns Stift sept 07, rsl Søværnet febr 08, till kand Kbh Amtssgh F marts 09; turnus Kgl Fred Hosp og RH april 10 - april 11, kand RH øjenafd marts - sept 12, assist dr med K. K. K. Lundsgaard marts 13, till Øresundshosp tub afd marts 13; civil læge militære epidemihosp sept 13 - febr 16, till surnum kand RH øjenafd sept 13 og klin assist sst sept 15; 2' assist RH øjenafd marts 17 - juli 18; till prakt øjenlæge Kbh fra 16, medejer privatklinik 18 - 25, eneindehaver 31. — Studierejser London 11 - 12, Freiburg 12 - 13 (oftalmologi). — Form Oftalm Selsk 29 - 32. Stifter Danmarks Sportsfiskerforb 38, form til 53. — R* 50. (IKR 5) (IJSkM 2) (TO 4).



Lou, Hans Axel, f 27 april 09 på Frbg (F: kgl hoffiskehldr Hans Kristian L. og Charlotte Holten-Nielsen). ~ 30 april 37 på Frbg overl Ingeborg L. — St 27 Frbg, cand S 34 laud, dr med 42 (Studier over Streptococfibrinolyse og Fundet af Antifibrinolyzin hos Patienter. Med særligt Henblik paa disse Fænomeners Udnyttelse i Diagnostikken), speciallægeaut 44 (intern med), embedslægeeks 46. — Skibslæge ØK juli - okt 34, aman dec 34, rsl Vordingborg Sgh april 35, vikar



Kbh Amtssgh F med-epid afd maj 36, kand sst sept 36, sst lab sept 37, RH børneafd okt 38, vikar sst (A) maj 39, kand sst (H) juni 39, sst (A) nov 39, surnum kand sst neurol afd dec 40, kand Blegd Hosp jan 41, assist RH med poliklin maj 41, 2' rsl Amtssgh Gentofte (F) maj 42, 1' rsl sst april 45, sst (B) jan 48, sst (F) jan 49, overl Amtssgh Kolding med-epid afd fra nov 49; till læge børnehj Godthåb 39 - 49, skolelæge sst i 49 og sanitetslæge-assist jan 47 - okt 49. — Forf af: disp, udg 41; tidsskr art om streptococfibrinolyse, viruspneumoni, rheum sygd, icterus, behandl af thyreotoxicose. — Slægtslitt (mødrene): Slægthaandbogen, 1900; C. H. Langebæk: Slægten fra Langebæk Præstegaard, 1921; Slægtstavlesamlingen, 1932; Stamtavle over Otto Christian Friederich Anton Lawaetz's Børn, 1916 (mødrene).

Lou, Ingeborg, f 27 maj 01 i Vejle (F: lærer Johannes Thæstensen Holm og Thomasine Møller). ~ 1° 1 juli 24 cand mag Søren Frederik Jerking, f 23 maj 97 i Hjarup (F: førstelærer Holger Christian Erik Valdemar Jensen og Bothilde Frederiksen) (nvf 26), æ opl 35; 2° 30 april 37 på Frbg overl, dr med Hans L. — St 19 Vejle, stud maj 19 - 20, cand S 27 laud, speciallægeaut 38 (kirurgi), 42 (ortopædi). — Hospiterende Fin-seninst røntgenafd E 27, vikar kand KH (V) maj 28, kand sst (VI) juni 28, vikar kand Kbh Amtssgh F febr 29, kand Sct Jos Hosp kir afd april - sept 29, vikar sst nov 29, turnus KH (III og I) jan 30, vikar kand sst (V) jan 31, surnum kand RH fødeafd B febr 31, kand Blegd Hosp april 31, Kbh Amtssgh F kir afd aug 31, Frbg Hosp (C) okt 32, vikar og friv assist BBH patol inst febr 33, 2' assist sst okt 33, 2' rsl Kbh Amtssgh F jan 35, vikar assist Ortopæd Hosp jan 38, 2' og 1' assist sst marts 38, rsl sst sept 42, afdlæge sst (I) marts 47, till prakt speciallæge Kbh; udsendt ortopæd specialist Grønland maj - juni 50, fg social overl Ortopæd Hosp sept - okt 50, dec 50 - maj 51, klinikchef Samf for Vanf ortopæd ambulat Kolding april 51, overl sst fra april 53. — Studierejse Wien 29 (gynækologi). — Tidsskr art om ortopæd emner.



Lous, Karen Elise, f 30 maj 16 i Kbh (F: ingeniør Poul Richard Boertmann og Anna Marie Simon-sen). ~ 8 febr 41 i Kbh overl, dr med Per L. — St 35 Ingrid Jepsersen, cand S 42 laud. — Kand Folkekur Hald aug 42, turnus Amtssgh Gentofte (F og H) okt 42 - sept 43, vikar kand Dr Loui-ses Børnehosp nov 43, kand RH psyk afd aug 44 - jan 45, vikar kand sst marts 45, sst (G) april - juni 45, Sundby Hosp børneafd nov 45, kand sst med afd jan 46, assist børneplejest jan 47 -



49, till kand Blegd Hosp epid afd jan - april 47, vikar assist Finseninst dermatol afd sept 47, kand Sundby Hosp børneafd jan 48, Børnehosp Fuglebakken juli 48 og Amtssgh Gentofte børneafd jan 49; skolelæge Frederiksberg amt, Helsingørkreds fra april 49, till læge Red Barnets optagelseshj Ellesøhus 51.

Lous, Per Johan, f 25 juli 14 i Kbh (F: revisor Carl Theodor L. og Minna Uhlige). ~ 8 febr 41 i Kbh læge Karen L. — St 33 V Borgerdyd, cand V 41 laud, speciallægeaut 52 (klin kemi og lab teknik, dr med 55 (Kvantitative, kemiske barbitursyrestudier hos mennesker). — Turnus BBH (B og A) febr 41 - jan 42, vikar kand RH psyk afd marts 42, Dr Louises Børnehosp sept 42, assist Finseninst med poliklin okt 42, kand KH (VII) marts 44, sst (II) jan 45, Blegd Hosp marts 45, RH børneafd maj 46, vidensk assist Univ biokem Inst nov 46, till vikar assist Centralstat Tub Bekæmp juni - juli 48, juni - juli 49; heldagsassist Finseninst og Radiumstat centrallab juni 51, lab kons Sundby Hosp jan 52, till assist Centralstat Tub Bekæmp lab marts - nov 52; lab læge BBH juli 54, overl sst centrallab fra april 56. — Studierejser England 50 og 55 (klin biokemi). — Medl repr FayL 41 - 46, DadL 43 - 47, næstform FayL 43 - 47, medl landsudv 45 - 47, best Med Selsk Kbh 46 - 52. Medl Indenrigsmin turnusudv 43 - 53. Censorsuppl biokemi Kbh Univ 54. — Forf af: disp, udg 54; tidsskr art om biokem, socialmed og faglige emner. Red afsnit Yngre Læger UfL 47 - 52.



Louw, Asger Wilfred, f 24 april 15 i Kbh (F: smedker Andreas Peter L. og Mary Elfrida Petersen). ~ 5 okt 41 i Hillerslev Poula Marie Poulsen Spønderskov, f 21 april 13 i Visby pr Bedsted Thy (F: gårdejer Poul S. og Karoline Kirstine Andersen). — St 34 Efterslægt, cand S 41 laud, speciallægeaut 50 (intern med), 57 (psykiatri). — Turnus Arhus Komm Hosp (C og K) juli 41, kand Marselisborg Hosp med-epid afd juni 42, vikar kand sst juni 43, sst dermatovenerol afd sept 43, Arhus Komm Hosp neurol afd sept - dec 43, klin assist og kst 2' rsl sst med afd febr 44, kand sst pædiatr afd juni 46, læge DrK Makow-Maz, Polen maj 47, leder Stat Gdansk juni 47, 2' rsl Arhus Amtssgh med afd okt 47, kand RH neuromed afd juli - dec 50, febr 51, sst psyk klin marts 52, 2 rsl BBH psyk afd april 53, 1' rsl sst febr 54, 2' rsl Sct Hans Hosp (B) febr 56, afdlæge sst (C) fra sept 56. — Repr FayL 46, medl best FayL 47 - 52 og i 54, repr DadL 48, vikar medl hovedbest DadL i 54, medl landsudv 53 - 56, attestudv 54, udv vedl fortsættelseskurser for prakt læger 54, speciallistnævnt 55, form FayL efteruddannelsesudv 55. — Tidsskr art.



1105

Ludvigsen, Ib Otto, f 13 juli 19 i Sdr Alslev (F: søgnepr Carl Johannes L. og Henriette Nicoline Vosbein). ~ 28 nov 42 i Holbæk sygepl Birthe Smith, f 3 sept 19 i Kbh (F: snedker-mstr Charles S. og Tora Stenbæk). — St 38 Abenrå, cand S 48 laud. — Læge DrK tub arb Tyskland juli 48, turnus Frbg Hosp jan 49, kand Länslas Borgholm Sverige jan 50, BBH (F) jan 51, Länslas Piteå jan 52, Centrallas Linköping røntgen-afd febr 52, sst otol afd juni 52, Øresundshosp thoraxkir afd okt 52, RH otol afd jan 53, Blegd Hosp otol afd fra juli 55. — Slægtslitt: F. D. Ludvigsen: Familien Ludvigsens Slægtetog, 1946.



Ludvigsen, Kai Bertel, f 6 sept 1900 (F: boghdrl Bertel L. og Bertha Bentzen). ~ 28 sept 30 i Kbh Ketty Esther Andersen, f 3 nov 03 i Kbh (F: malermstr Peter A. og Anna Johansen). — St 18 V Borgerdyd, cand S 30 laud I, embedslægeeks S 40. — Vikar, distrlæge Nanortalik og senere læge Thule sept 30 - sept 33, turnus Odense Amtssgh nov 33, prakt Odense nov 34, till assist Sct Jos Hosp Odense neurol afd nov 34 - maj 35; distrlæge Godthåb juli 37 - dec 43 og kredslæge Sydgrønland april 38 - dec 43, under orlov surnum kand Frbg Hosp epid afd dec 39 - marts 40, vikar juni - sept 40, kand Folkekur Hald maj 41, 1' rsl sst sept 41, kand Øresundshosp nov 42, Frbg Hosp tub afd maj - nov 43; kredslæge Jægerspris Lgk fra dec 43, till prakt Frederikssund dec 43 - marts 49, tils læge børnehj Børnens Hus og Egelundshuset jan 44, jernbanelæge april 44, skolelæge april 44, full-time skolelæge Frederiksberg amt fra april 49 og tilsf læge Frederikssund komm børnehave april 54. — Form lokalforen Landsforen Kræft Bekæmp 43, medl best DrK børnehj i Grønland og DrK Grønlandsudv. — DrKM 54.



Ludvigsen, Knud Emanuel Dilou, f 24 marts 12 i Herning (F: direktør Emanuel L. og Alma Grotkjær Petersen). ~ 19 juni 37 på Frbg Alix Inge Hemmingssgh, f 26 dec 12 i Odense (F: civiling Carl H. og Else Bodil Anna Noach). — St 30 Herning, cand V 39 laud, speciallægeaut 48 (dermatovenerologi). — Turnus Amtssgh Hobro april 39 - marts 40, rsl Silkeborg Bad maj 40, vikar i okt 40 og jan - febr 41, kand Nakkebølle San april 41, vikar aug 41, kand Viborg Amtssgh med



1106

afd sept 41, 2' rsl sst jan 42, kand Sindssygehosk Risskov marts 43, Marselisborg Hosp med-epid afd juni 43, sst dermatovenerol afd april 44, RH (H) april 45, Finseninst dermatol afd nov 45, till fg visit læge Kbh Politi III afd marts - aug 46; 2' rsl Finseninst dermatol afd juli 46 - juli 48, prakt speciallæge Randers fra okt 48, till kons dermatovenerologi Centralsgh Randers og Randers amts sygehus. — Medl best Dermato-Venerologernes Provinsorg 50. Suppl specialistnævn. — Tidsskr art. — Slægtslitt: F. D. Ludvigsen: Familien Ludvigsens Slægtbog, 1946.



Ludvigsen, Svend Erik, f 17 marts 04 i Kbh (F: viktualiehldr Ferdinand L. og Ida Caroline Petersen). ~ 1° 30 maj 33 i Høsterkøb Karen Edith Nielsen Schmidt, f 3 nov 04 i Kbh, † 18 sept 41 i Gentofte (F: toldkontrollør Carl Marcus Nielsen S. og Fanny Griess); 2° 18 okt 42 Ester Bøss, f 5 aug 12 i Gårsted (F: gårdejer Jens B. og Maren Frandsen), æ opl juni 49. — St 23 priv, cand S 32 haud I, speciallægeaut 41 (radiologi). — Skibslæge ØK juli 32, vikar okt 32, kst rsl Amtssgh Usseørd marts 33, vikar juni 33, rsl Kysthosp Refsnæs sept 33, kand Børnehosp Fuglebakkens april - sept 34, kand RH (C) nov 34, Blegd Hosp marts 35, turnus Frbg Hosp (B) juni 35, kand Set Jos Hosp gynækol afd dec 35 - jan 36, assist Frbg Hosp røntgenafd maj 36, 2' rsl sst maj 38, assist RH radiol afd maj 40, BBH røntgenafd maj 42, 1' rsl sst nov 42, Øresundshosp røntgenafd maj 47 - sept 50, visitator Amtssgh Gentofte fra okt 55; till prakt Gentofte juni 34 - 55 og læge Gentofte komm sygehj Vesterled dec 52.



Lumbye, Jørgen Christian, f 25 febr 15 i Odense (F: justitsråd, kontorchef Jens Christian Madsen og Gerda Lumbye) (nvf 56). ~ Aase Arel, f 8 marts 16 i Kbh (F: skibsfører Christian Olaf A. og malerinden Sine Olsen). — St 34 Odense, cand V 46 laud, sv jus pract marts 50. — Turnus Sundby Hosp marts 46, kand Øresundshosp Helsingør juni 47, vikar Länslas Kristinehamn juni 48, 1' rsl sst, prakt Kristinehamn fra okt 54.

* **Lumholdt Pedersen, Arndt**, f 21 dec 27 i Buenos Aires, Argentina (F: hovmstr Svend L. P. og Marie Elisabeth Larsen). — St 46 Fredericia, cand V 55 laud Arhus. — Vikar turnuskand Odense Amtssgh kir afd febr 55, ansat Las Avesta, Sverige maj 55, extraprovinssiäläkare Lenhovda distr, Sverige fra jan 57.

Lund, Aage Ernst Vilhelm, f 16 juli 1900 i Olsker



(F: sognepr Niels Ernst Vilhelm L. og Ingeborg Emilie, f Lund). ~ 2 dec 32 i Kirke Saaby Else Ingeborg Andersson, f 12 juli 07 i Kbh (F: maskinmstr Ernst Siegfred A. og Laura Emilie Nielsen). — St 18 Roskilde, cand S 26 laud. — Aman okt - dec 26, vikar Sandø febr - juni 27, kand Øresundshosp med afd sept 27, vikar kand Børnehosp Fuglebakkens sept 28, vikar i okt 28, kand Blegd Hosp dec 28, vikar i juni 29, turnus RH (A og D) aug 29, skibslæge hvalfanger Sydishavet aug 30, surnum kand RH fødeafd B juni 31, kand sst fødeafd A aug 31, klin assist sst nov 31, till friv assist sst poliklin; vikar klin assist RH fødeafd A i maj 33, vikar juli 33, kand De gamles By sept 33 - aug 34; till prakt Kbh fra dec 32.

† **Lund, Annette**, f 6 dec 18 i Kbh, † 28 febr 55 sst



(F: læge Hans Christian Hall, † 19 marts 22, og Kamma Henriques). ~ 16 juni 39 i Kbh overl Otto L. — St 36 Nørre Gymn, cand S 43 laud. — Vikar S 44, kand Set Hans Hosp jan 46 - dec 47, sst mandshosp maj 49. — Slægtslitt: J. Margolinsk: Stamtavlen Henriques 1725 - 1948, 1949 (mødrene).

Lund, August Carl Fabrin, f 12 marts 18 i Sdr



Omme (F: repræsentant Sofus Lauren L. og Kirstine Margrethe Fabrin). ~ 2 juni 41 i Kolding Grethe Møller, f 16 marts 20 i Odense (F: bankdir Frederik M. og Louise Bonnichen). — St 37 Kolding, cand S 44 laud. — Vikar turnuskand Amtssgh Gram juli 44, turnus sst jan 45, kand Viborg Amtssgh kir afd jan 46, vikar dec 46, 2' rsl Amtssgh Hammel jan 47, rsl Amtssgh Nykøbing F jan 49, prakt Grenå fra febr 50. — Tidsskr art om svangerskabshyg og kir emner.

† **Lund, Axel Nikolaj**, f 17 febr 12 i Vejle, † 17 juli



55 (F: landsdommer Vilhelm L. og Ingeborg Andresen). ~ 14 okt 39 i Nykøbing F Else-Marie Lundbæk Hansen, f 29 marts 19 i Nykøbing F (F: grosserer Axel H. og Freja Lundbæk). — St 30 Viborg, cand S 37 præ, dr med 43 (Cortex cerebris Betydning for Extremiteternes Vasomotorik. Belyst ved dyreeksperimentelle Undersøgelser), speciallægeaut 45 (oftalmologi). — Turnus Arhus Amtssgh juli 37, kand Set Hans Hosp juli 38,

Nørre Hosp febr 39, vikar Finseninst med afd dec 39, assist Neurofysiol Lab febr 40, kand RH psyk afd maj 40, Frbg Hosp (N) aug 40, surnum kand RH øjenafd dec 40, assist Frbg Hosp øjenklin marts - juni 41, kand RH øjenafd sept 41 - febr 42, vikar og kand Amtssgh Gentofte øjenafd juni 42, assist Finseninst øjenafd marts 43, kand KH øjenafd jan - dec 44, 2' rsl RH øjenafd febr 45, fg 1' rsl sst maj 46, 1' rsl sst okt 47, kons øjensygd Central-sgh Holbæk og Amtssgh Kalundborg okt 48. — Forf af: disp, 43; tidsskr art om oftalmol og neurol emner.

Lund, Børge, f 21 nov 07 i Holte (F: kontorchef John Harald Swane L. og Harriet Klothilde Petersen). ~ 31 marts 34 i Odense læge Eva L. — St 25 Sorø, cand S 32 laud. — Vikar RH (D) juli - aug 32, rsl Søværnet jan 33, 2' rsl Assens Amtssgh jan - juli 34, vikar sept 34, surnum kand Odense Amtssgh røntgenafd og radiumstat okt 34, kand sst nov 34, 2' rsl sst febr 36, priv assist Sct Jos Hosp Odense neurol afd nov 36 - april 37; till prakt Odense fra nov 36, skolelæge maj 37 og læge Arbejdsanvisn kontorets afd for arbejdshæmmede marts 43 - 46, ledende skolelæge fra sept 56. — Medl best fritidshj Vandværksvej 40. Form Odense private Kammermusikforen 37, dirigent 45 - 48, dirigent kammerorkesteret Praeclastica 49. — Tidsskr art. — Slægtslitt: Erik Larsen, Johs. Larsen og Ejnar Fryd: Slægten Lund m. fl., 1943.



Lund, Charlotte, f 5 juni 04 i Århus (F: under-visningsinsp, dr phil Hans Henrik August Bertelsen og mag art Sophia Yhlen Olsen). ~ 5 maj 29 i Kbh chef-redaktør, cand polyt Svend Aage L., f 18 april 1900 på Frbg (F: forsøgsleder Aage L. og Gerda Sophie Mad-sen). — St 22 Sortedam, cand V 30 laud. — Privat Gentofte.



Lund, Ebbe, f 4 jan 1896 i Kbh (F: købmand Thomas Asbjørn R. L. og Inge-borg Martine Melsen). ~ 1° 3 sept 26 på Frbg Emma Louise Lundgreen, f Christiansen, f 18 okt 89 i Kbh, † 2 febr 52 (F: malermester Niels C. og Nathalie Han-sen); 2° †; 3° 12 nov 55 Aina Elisabeth Larsen, f 16 april 16 i Landskrona (F: værkfører Christian L. og Lina Nagel). — St 15 Al-borg, stud jur 1 år, cand S 26 haud I. — Kand Øre-sundshosp tub afd febr 27, sst med afd juni 28, BBH (C) juli - okt 28, Sundby Hosp kir afd juli 29, Balders Hosp febr 30, KH (IV) aug 31, Balders Hosp febr - juni 32, vikar; prakt Kbh fra 27.

Lund, Einer Leopold Immanuel, f 25 marts 17 på Frbg (F: banktæller Thyge Valdemar L. og Martha Bertha Ingeborg Steindler). ~ 23 marts 45 i Korsør sygepl Lilly Agnete Skaarup, f 22 jan 25 i Korsør (F: Julius Albert Thomas S. og Ane Kathrine Andersen). — St 35 Schneckloth, cand S 43 laud, embedslægeeks 54, speciallægeaut 54 (intern med). — Kand Tub Hosp Lyngby juni 43, Sinds-syge-hosp Augustenborg i okt 43, vikar Nørre Hosp dec 43, turnus Assens Amtssgh jan 44, kand sst jan 45, Haderslev Bysgh sept 45, Amtssgh Roskilde med afd sept 46, 2' rsl Amtssgh Kolding med afd juli 47, 1' rsl og kst overl sst febr 49, prakt Orup pr Fakse maj 52, 1' rsl Viborg Amtssgh med afd jan 53, kst kommlæge Klaksvig okt 55, amtslæge Tønder fra juli 57.



Lund, Erling Heinrich Mads, f 29 sept 12 i Skive (F: skibsmægler Poul L. og Christine Jacobine Pahl). ~ 27 juli 46 i Helsingøe sygepl Lillian Ortved, f 29 nov 18 i Korsør. — St 30 Esbjerg, cand V 38 laud, embedslæge-eks 50, dr med 50 (Giardia intestinalis og andre tarm-protozoer hos mennesket), speciallægeaut 52 (intern med, mave-tarmsygd), 55 blodsygd). — Turnus Vejle Amtssgh febr 38, vikar og aman febr - marts 39, kand Kbh Amtssgh F med-epid afd og Amtssgh Gentofte (F) maj 39, vikar kand okt 39, kand RH psyk afd dec 39, fast kand Amtssgh Gentofte (F) maj 40 - april 41, vikar assist sst røntgenafd juni 41, kand sst (C) sept 41 - aug 42, till prakt Frbg jan 42 - marts 51; kand RH børneafd nov 43 - april 44, sst (H) juni - nov 44, fast kand og kst rsl Blegd Hosp marts 46, 2' assist KH med poliklin april 47, 1' assist sst juli 47, 2' rsl RH (B) april 50, kand BBH blodbank april 53, 2' rsl De gamle By juni 53, 1' rsl KH (VII) fra maj 54, till lærer sygepl underv BBH okt 55. — Studierejse Oslo 42 (parasitologi), 51 og 52 (hæmatologi, antikoagulations-behandl). — Forf af: disp, 50; Medicamina nova (s m A. Videbæk, 56); tidsskr art om intern med, fysiolog og parasitol emner.



Lund, Erna Harriet, f 1 marts 10 i Odense (F: overdyrlæge Johan Christ-an L. og Johanne Rasmus-sen). — St 28 Odense, cand S 35 laud, dr med 43 (Sero-logical studies on the pneu-mococci). — Kand Sinds-sygehosp Nykøbing S aug - sept 35, turnus Odense Amtssgh nov 35 - okt 36, kand flere hosp 35 - 38, as-sist Seruminst pneumokok-afd maj 38, laborat sst fra april 42, kst addforst sst sept 43 - aug 46. — Studierejse England 47. — Forf af: disp, 43; tidsskr art om pneumococci og antibiotica.



Lund, Eva Rigborg Elisabeth, f 11 juli 07 i Odense (F: skatteinsp Carl Emil Carlsen og Anna Margrethe Madsen Jervelund). ~ 31 marts 34 i Odense



sept 35 - okt 36 og maj 37 - dec 40; till prakt Odense fra okt 35.

læge Børge L. — St 25 Odense, cand S 32 laud. — Vikar kand Odense Amtssgh med afd okt 32, kand sst dec 32, vikar sst febr 34, aman marts - juni 34, vikar Odense Amtssgh med afd i sept 34, nov 34, vikar leder Fyns Lgf lab febr 35, till priv assist Sct Jos Hosp Odense neurol afd febr 35, vikar Odense Amtssgh kir afd maj 35, priv assist Sct Jos Hosp Odense neurol afd

udv 34, lokalforen Landsforen Kræft Bekæmp 36, medl skolekomm 37 - 46, jurisdiktionsform Foren d Motorejere 39, form lokalforen Norden 50.

† **Lund, Hans Nielsen Thøgersen**, f 26 aug 1878 i Stens pr Gredstedbro, † 7 aug 53 i Fåborg pr Varde (F: gårdejer Niels Peter Thøgersen L. og Hansine Hansen). ~ 15 okt 15 i Vilsted Anna Skovgaard Sloth, f 10 juni 92 på Hyllestedgård pr Ranum (F: proprietær Hans Kristian Jensen S. og Kristine Kristensen). — St 1900 Ribe, cand S 11 haud I. — Aman juli - sept 11, vikar, prakt Strande dec 11, Borris april 12, Sønderho aug 13, Fåborg pr Varde fra juli 16.



Lund, Flemming Jens, f 10 nov 20 i Ålborg (F: civiling Christen L. og Lis Mary Hermann). ~ 6 febr 47 i Tårnbæk læge Inge L. — St 39 Schneekloth, cand V 47 laud, dr med 56 (Forekomsten af kemoresistente stafylokokker på hospitalsafdelinger). — Turnus Amtssgh Gentofte (F og H) marts 47 - febr 48, kand Diakonissestift (B) maj 48, læge ITC Czekoslovakiet sept 48, kand Diakonissestift (B) maj 49, chef-læge ITC Indien april 50,



kand RH fødeafd B jan - juni 51, sst (H) aug 51, BBH (D) febr 52, assist KH patol inst febr 53, sst røntgenafd nov 53, till skadevagt BBH nov 53 - sept 55; assist KH kir poliklin april 54, kand Ortopæd Hosp (II) jan 55, 2' rskir Amtssgh Gentofte (A og R) fra maj 55. Till chefinstruktør Lægesekretærsk 54. — Medl repr DadL 47, FayL 47, medl best FayL 48 - 54. — Forf af: disp, 56; tidsskr art.

Lund, Helge Jules Chartier, f 10 okt 01 i Kbh (F: lektor, cand pharm Jules Ferdinand L. og Amalie Margrethe Munch). ~ 10 nov 28 Gerda Saxtorph Stein. — St 20 Adler, cand S 27 laud, dr med 39 (Ascorbinsyrens Bestemmelse i Blod og Urin ved Titration med Metylenblaat. Orienterende Undersøgelser vedrørende Ascorbinsyrens Resorption og Udskillelse), embedslægeeks 40. — Friv kand RH børneafd E 27, kand sst fødeafd A og B jan 28, Alm Hosp maj 28 - april 29, till prakt nov 28 - sept 31 og vikar assist patol-anat Inst 1 år; turnus RH (B og C) marts 31 - febr 32, assist Univ hyg Inst sept 32, aman sst fra jan 44, till assist læge Arbejds- og Fabriktils okt 39. — Forf af: disp, 39; tidsskr art om serol emner. — Slægtsliit: Slægtstavlesamlingen, 1932 (mødrene).



Lund, Haakon, f 27 juni 1898 i Ulbølle (F: læge Hakon Thorvald L., † 8 sept 10, og Anna Margrethe Broberg). ~ 19 sept 25 på Frbg Ingerid Jacobsen, f 14 febr 97 i Sarpsborg (F: skibsmægler Thomas Hansen J. og Petra Elise Holmesland). — St 16 Schneekloth, cand V 24 haud I. — Kst kand Arhus Komm Hosp med afd i marts 24, kst rsl Amtssgh Herring nov 24, rsl Amtssgh Tranebjerg juli 25 - maj 27, vikar og aman, prakt Struer



fra maj 27, visit læge april 36, till læge epidemishg sst juli 36 - juni 48, læge DrK hjem for kronisk syge marts 50 og skolelæge Struer Statsgymn marts 53. — Medl sundheds-, epidemi- og karantænekomm 36, best Ringkøbing Lkf 56, form gymnasie-

Lund, Imba Gowers, se Gowers Lund.

Lund, Inge Grace, f 5 nov 20 i Korsør (F: læge Aage Arnold-Larsen og Thyra Frederikke Marie Michælsen). ~ 6 febr 47 i Tårnbæk dr med Flemming L. — St 39 Ordrup, cand S 47 haud I. — Turnus Sundby Hosp sept 47, læge ITC Czekoslovakiet sept 48, kand Diakonissestift med afd juni 49, vikar Amtssgh Gentofte (D) nov 49, Blegd Hosp epid afd jan 50, læge ITC Indien april - juni 50, kand Diakonissestift med afd okt 50, praksisvikar nov 51, vikar Nørre Hosp pædiatr afd juni 52, kand sst sept 52 - okt 53, assist Ortopæd Hosp ambulat april 55 - april 56.



† **Lund, Jens Nicolaj Adolf**, f 10 febr 1869 i Torup pr Viborg, † 23 juli 53 (F: snedkerstr Niels Christian L. og Ingeborg Nielsen). ~ 7 sept 97 i Kbh Charlotte Claudiane Prætorius, f 16 maj 67 i Kbh, † 31 jan 32 i Ø Jølby pr Erslev (F: grosserer Johannes Jakob P. og Henninga Petrea Nielsine Olivia Steenberg). — St 88 Viborg, cand V 95 laud I. — Vikar, prakt Ø Jølby marts 96 - okt 40, privat sst. —



Medl best Viborg-Thisted Lkf 07 - 45, form sygek udv, medl jysk centraludv, medl repr DadL 17 - 24. — Forf af: Morsingmålets Lyd- og Formlære, 32. — Æresmedl Viborg-Thisted Lkf 39.

Lund, Jesper Christian, f 14 jan 25 på Frbg (F: købmand Hans Christian Godtfred L. og Agnes Rosenkilde Nielsen). ~ 27 dec 51 i Holte tandlæge Lise Thingsted, f 28 sept 29 i Kbh (F: fuldm Axel T. og Birthe Kirstine Marie Friis). — St 43 Sct Jørgen, cand S 51 laud. — Vikar Sindssygehosp Nykøbing S okt 51, klinicist KH fødeafd Martinsvej nov 51, turnus Amtssgh Gentofte (C og D) dec 51, vikar sst (H) nov 52, vikar kand BBH (C) jan 53, rsl Flyvevæbenet febr 53, vikar kand BBH (C) juni 53, vikar halvårskand (E) okt 53, halvårskand sst marts 54, vikar årskand sst sept 54, årskand sst dec 54, Blegd Hosp børneafd fra nov 56.



Lund, Jørgen, f 9 april 16 i Kbh (F: prof, dr med Robert L. og Marie Therese Hvidt). ~ 15 dec 44 i Næstved Anne-Lisbeth Agnete Lorenzen, f 8 juli 20 i Næstved (F: købmand Christian Ferdinand L. og Kirsten Jensen). — St 35 Sct Jørgen, cand S 42 laud, dr med 51 (Konservativ behandling af tidlig ectopisk graviditet. En klinisk studie og efterundersøgelse), speciallægeaut 55 (kirurgi, kir urinvejssygd). — Turnus BBH (B og D) dec 42 - okt 43, vikar turnuskand sst (D) dec 43, kand Sct Elis Hosp kir afd april 44, sst med afd nov 44, fast kand Amtssgh Gentofte (A) maj 45, assist RH røntgenklin juni 46, kand Ortopæd Hosp (I) marts 47, assist KH kir poliklin marts 48, kand RH fødeafd B marts 49, assist KH patol inst okt 49, 2' rskir Amtssgh Roskilde april 50, BBH (D) april 51, 1' rskir Amtssgh Gentofte (A og R) fra dec 53. — Forf af: disp, udg 50; tidsskr art om kir og urol emner. — Slægtslitt: P. B. Grandjean: Legatstamtavle over Familien Hvidt, 1926 (mødrene).



Lund, Kai, f 27 nov 29 på Frbg (F: lektor Johannes Henrik Lorentzen L. og Anna Dortha Nissen). — St 48 Østersøgade, cand S 56 laud. — Manuduktør fysiol 52 - 55; vikar.

Lund, Knud, f 15 juli 07 i Kbh (F: maskinmstr Troels L. og Agnes Leth). ~ 20 april 45 i Kbh skuespillerinden Marie Louise Jørgensen, f 21 febr 14 i Kbh (F: skuespilleren Johannes Emanuel Roulund J. og skuespillerinden Louise Cecilie Sørensen), æ opl 5 nov 51. — St 26 Efterslægt, cand V 35 laud. — Turnus Sundby Hosp marts 35 - febr 36, vikar sst med afd april - juli 36, fast kand sst nov 36, kand Øresundshosp dec 37,



KH psyk afd jan 39, till vikar lægevagt i juni 39; vikar sept 39, aman Kbh okt 39 - maj 40, kand Blegd Hosp febr - juli 41, till lægevagt juli 41 - maj 45; vikar RH børneafd okt 41 - febr 42, prakt Kbh fra april 42.

Lund, Mads Jørgensen, f 31 okt 1864 i V Ørum pr Uldum (F: gårdejer Jørgen Lund Madsen og Ane Rebekka Jensen). ~ 18 nov 04 på Frbg Olga Elise Sophie Rasmussen, f 6 aug 78 i Kbh, † 13 juni 06 sst (F: hørkræmmer Carl Frederik Ferdinand R. og Marie Henriette Regina Koch). — St 87 v Westen, cand V 95 laud, specialistanerk 18 (mekanofysioterapi). — Ved landvæsen till 82. Vikar, aman april 95 - april 96, surnum kand Kgl Fred Hosp 3 mdr 98, fast kand sst juni 99 - jan 01, assist dr Sadolin april 13 - marts 14; till prakt Kbh fra 97, massagelæge kbh sygek 14 - 40 og lærer sundhedslære Kbh Maskinistk 03 - 35. — Studierejse 13 (mekanoterapi).



Lund, Mogens Christian, f 25 maj 13 i Kbh (F: overl Hans Peter L., † 1 juni 31, og Bertha Emilie Marie Thygesen). ~ 23 juni 36 på Frbg Grethe Christine Elisabeth Neergaard-Møller, f 1 okt 09 i Kbh (F: ors, udsendt generalkonsul Valdemar N.-M. og Elna Crone). — St 31 Metropolit, cand S 38 laud, speciallægeaut 47 (neurologi), dr med 52 (Epilepsy in association with intracranial tumour). — Assist Sindssygehosp Augustenborg sept - nov 38, turnus Haderslev Amtssgh jan 39, kand Filadelfia jan 40, RH neurokir afd febr 41, vikar sst febr 42, sst neurol afd april 42, kand sst juni 42, 1' rsl Århus Komm Hosp neurol afd april 43 - aug 45, till funktionærlæge Århus Komm Hosp dec 43 - sept 45; praksisvikar okt - dec 45, kand Frbg Hosp med-epid afd dec 45, 2' rsl RH neuromed afd april 46, till surnum kand sst psyk poliklin sept - nov 47; fg 1' rsl sst neuromed afd okt 47, overl Odense Amtssgh neurol afd fra dec 47, till kons nervesygd Centralsgh Svendborg 48 og prakt speciallæge Odense fra 48. — Studierejser Holland 50, USA og Montreal 52. — Sekr og red Med Selsk Fyens Stift 52, næstform 56, medl best D Nervevægers Org 53, suppl D neurol Selsk § 14-



udv 54, næstform D neural Selsk 56. Form lokalforen Landsforen for Mentalhyg 50, med hovedbest og forretningsudv Foren for spastisk lammede Børn 52, best Odense komm børnehjv for spastiske børn 53. — Forf af: disp 52; tidsskr art.

Lund, Niels Otto, f 26 nov 21 i Vejle (F: apoteker Peter L. og Agnes Madsen).



~ 5 april 47 i Vejle husholdningslærerinde Margot Christensen, f 26 febr 22 i Vejle (F: læge Sophus C. og Aase Dencker). — St 41 Vejle, cand S 49 laud. — Vikar kand BBH med afd aug 49, sst kir afd nov 49, turnus RH (B og D) jan 50, kand Amtssgh Gentofte (D) jan 51, Statshosp Sønderborg gynækol-obstetr afd jan 52, sst med afd sept 52, 2' rsl sst jan 53, under orlov vikar assist læge Jakobshavn nov 53 - maj 54; praktk Vejen fra okt 54, jernbanelæge jan 55, till tils læge børnehj Baunhus og Brejdablik.

Lund, Otto Lorentzen, f 18 april 13 i Kalundborg (F: redaktør Olaf Lorentzen L. og Marie Hansen).



~ 1° 16 juni 39 i Kbh læge Annette L., † 28 febr 55; 2° 13 febr 56 i Saksøbing Inga Ebba Hildegard Linde, f 14 febr 15 i Kalundborg. — St 31 Chrhavn, cand V 39 præ, speciallægeaut 50 (psykiatri). — Turnus Amtssgh Gentofte (A og B) marts 39, kand RH psyk afd marts 40, KH neural afd marts 41, Nørre Hosp sept 41, klin assist RH psyk afd juli 42, kand sst neural afd april 45, 2' rsl Sct Hans Hosp mandshosp april 46, 1' rsl sst maj 48, afdlæge sst (A) marts 51, overl Sindssygehosp Vordingborg fra aug 54. — Form med studenterråd 36 - 37, saml studenterråd 37 - 38, repr FayL 39 - 51, DadL 40 - 47, best FayL 40 - 45, form 43 - 44, medl DadL attestudv 42 - 45, FayL lønregulativudv 45 - 47, hovedbest DadL 47 - 50, best D Psykiat Org 50 - 53, næstform D psyk Selsk 54 - 56, Næstled senior Studenteforen 39 - 41, form repr 41 - 43, medl best Frit Danmarks lægegruppe 45. — MTKha 46. (NrKMM).

Lund, Robert Henry, f 28 jan 1887 på Frbg (F: stadslæge, dr med Niels Christian L., † 20 maj 23,



og Karoline Magdalene Dorthea Pugh). ~ 1° 1 maj 15 i Ordrup Marie (Mimy) Therese Hvidt, f 22 sept 90 i Slagelse (F: ingeniør Valdemar H. og Anna Kathrine Freund), æ opl 28; 2° 24 nov 28 i Kbh Ruth Berlau, f 24 aug 06 i Kbh (F: grosserer Wilhelm Heinrich B. og Bianca Dehlsen), æ opl 40; 3° 8 dec 42 Agnete Ponnepidan, f 31 dec 09 i Thrige pr Arhus (F: gods-ejer H. V. P. og Christine Müller). — St 05 Slo-mann, cand S 12 laud, specialistanerk 18 (otologi),

dr med 20 (Neurolabyrinthitis syphilitica. Studier over de syfilitiske Lidelser af Labyrinth og Nervus acusticus). — Kand Frbg Hosp aug 12, militærlæge Serbien nov 12 - jan 13, kand Rud Berghs Hosp juni 13, Alborg Amtssgh okt 13, turnus RH (A og C) april 14, till 2' assist Kbh Poliklin otol afd juli 14 - dec 15; 3' assist KH otol afd marts 15, kst 2' assist sst marts 16, kand RH otol afd april 16, klin assist sst okt 16, 2' assist KH otol afd juni 17, 1' assist sst april 20, 2' rskir sst (V) nov 22, visitator sst nov 23, otolog BBH april 27 - aug 33, till overl Sundby Hosp otol afd juli 31 - marts 57, prof klin praktikantunderv 38 - 57; till prakt otol fra nov 17. — Studierejser Uppsala 18, Utrecht og Paris 21, Paris 22 (otologi). — Sekr D otol Selsk 20, næstform 24 - 26, form 27 - 29, medl hosp udv komm hosp Kbh 37 - 42, Kbh komm hosp sygepl udv 46. — Deltog prof konkurr oto-laryngologi marts 27 (Diagnosen og differentialdiagnosen af den otogene hjerneabsces). Forf af disp, 20; medforf Sygdomme i Luftveje, Spiserør, Mund og Øre, 48, og Medicinske Specialer i Lægepraksis; medred og medforf Penicillin in severe otorhinolaryngological complications, 50; talr afhandl og tidsskr art især om lidelser i det indre øre og otogene interkranielle komplikationer. — Tildelt ørelæge Kleins legat 51. Medl Wiener laryngol Gesellsch. — R* 51. (JuStS 4).

Lund, Steffen Vorndran, f 11 nov 06 på Frbg (F: civiling Gustav Vorndran L. og Harriet Jensen). ~ 2 sept



33 i Kbh Birgitte Ida Gertz, f 28 aug 10 på Frbg (F: øjenlæge Otto Clarentius G., † 3 maj 34, og Sigrid Thora Hammer-Møller). — St 24 Frbg, cand S 31 laud I, speciallægeaut 39 (oftalmologi). — Rsl Amtssgh Haslev juli 31, kand Sct Jos Hosp kir afd juni 33, Radiumstat okt 33, surnum kand RH øjenafd april 34, turnus KH (II og V) aug 34, visitator KH aug 35, till kand sst (IV) aug 35, surnum og vikar sst øjenafd febr 36, assist Finseninst øjenafd marts 37, KH øjenafd april 38 - april 39, rsl Hæren april 38 - marts 41, vikar RH øjenafd juni - aug 39 og kand Amtssgh Gentofte øjenafd sept 40 - aug 41; ledende visitator KH sept 45, till overl Hæren nov 45 - okt 47; overl KH visitationen fra april 56; till prakt øjenlæge Kbh fra 39. — Medl best Kbh Øjenlægers Org 51. — Tidsskr art om oftalmol emner.

Lund, Tage Munch, f 21 juni 1897 i Rønne (F: sparekassedit Thorvald Hansen L. og Henriette Munch). ~ 12 april 30 i Haderslev Margrethe Steffensen, f 8 april



06 i Kbh (F: politiinsp Aage S. og Johanne Ahlmann Lorenzen). — St 15 Rønne, cand V 23 laud, specialistanerk 33 (histologi og patol anatomi). — Kst kand Balders Hosp maj - juni 23, vikar kommlæge Fejlv nov 23, kst kand Amtssgh Kolding jan 24, kand sst febr 24, turnus BBH og Sundby Hosp sept 25, kand Sct Lukas

Stift sept 26, RH fødeafd A juni 27, assist Århus Komm Hosp patol inst dec 27, till assist Statsobducenten Jyll april 29 og mikroskopiker Cancerkomm maj 31; viceprosektor Århus Komm Hosp patol inst fra juni 43, till lektor patologi Århus Univ sept 52 og undervisn assist retsmed febr 54. — Studierejser Wien 31 (retsmed), London 38 (patol anatomi). — Censorsuppl anatomi med eks Århus Univ 38, censor 41-50. Medl Undervisn min kom til valg af censorer med eks Århus Univ 52. Medl best D Patologers Org 46. Næstform best Århus Ridehal. — Æresmedl FyHA. — Tidsskr art om retsmed og patol-anat emner.

Lund, Viggo, f 21 marts 28 i Kbh (F: professor, dr phil Hakon L. og Bergljot Ingeborg Dahl). ~ 21 juli 50 i Risskov børnehavelærerinde Anne-Lis Helmer Henriksen, f 3 nov 27 i Hellerup (F: fabrikant N. H. H. og Kirsten K. Ramm). — St 46 Århus Kat, cand S 54 laud. — Turnus Amtssgh Kjellerup aug 54 - juli 55, fast kand Amtssgh Skive med afd.

Lund Jensen, Else, f 19 dec 26 i Horsens (F: skræddermstr Anton Marius Olesen og Anne Kirstine Valborg Jørgensen). ~ 8 sept 51 i Horsens fuldmægtig, cand oecou Aage J., f 12 nov 21 i Vognsild sgn (F: landpost Byrial Karl Marinus J. og Kristine Kathrine Sørensen). — St 45 Horsens, cand S 55 laud Århus. — Tilkn Fredsvenners Hjælpearb 45 - 47; vikar Århus Amtssgh med afd jan - febr samt fra maj 56.

Lund Knudsen, Hother, f 5 aug 16 på Frbg (F: snedkermstr Knud Peter Marius K. og Elvira Eleonora Lund). ~ 20 juni 47 i Haugesund Aud Brandt Alv-saker, f 24 jan 20 i Haugesund (F: revisor Lars Amundson A. og Astrid Christensen). — St 34 Chr-havn, cand S 41 haud I. — Turnus Amtssgh Roskilde juli 41, vikar sst kir afd aug 42, surnum kand Børnehosp Fuglebakken okt 42, aman Vanløse dec 42, vikar Dia-konissestift (A) marts 44, kand sst maj 44, sst med afd maj 45, skibslæge Hvalfangerekspedition okt 45 - maj 47, prakt Kbh fra jan 48, ambulancelæge Falck jan 48 - 52, daglægevagt jan 48 - juli 49, nat-lægevagt juli 49 - april 53, læge Samv Sygek Kbh fra juli 49. — Medl Fodplejeudv 53, suppl attest-udv 53, form SO 53, medl best Kbh Lgf, repr DadL 53, landsudv 53. Medl best Kbh med Selsk 56.



Lund Nielsen, Anna Mette, f 22 april 1896 i Vester Ørum pr Uldum (F: lærer Rasmus Sørensen og Ane Dorthea Jørgensen Lund). ~ 30 aug 25 i Hvirring direktør Kbh Sporvej, cand polit Ejnar Jesper N., f 26 aug 96 i Bøggalle pr Uldum (F: gårdejer Søren Christian N. og Ane Kirstine Jespersen). — St 17 Vejle, cand S 25 laud. — Kand fru Herman-sens klin børneafd april 26, turnus RH (A og D) aug 28 - juli 29, kand fru Her-mansen klin børneafd jan - juli 31, vikar Dr Loui-ses Børnehosp 2' poliklin 4 mdr 32, assist sst maj 36 - april 38; prakt Kbh fra jan 27.



1117

***Lundar, Erik**, f 7 juni 22 i Drammen, Norge (F: statstjenestemand Odd L. og Signe Grorud). — St 41 Kongsberg, cand S 53 laud. — I Norge.

Lundberg, Knud, f 14 maj 20 i Kbh (F: skoleinsp Hjalmar Christian L. og Gertrud Anna Elisabeth Andersson). ~ 18 sept 54 i Kbh sekretær Hanne Grethe de Fine Licht, f 9 marts 32 i Århus (F: overl Erik de F. L. og Ellen Camilla Frederikke Philip-sen). — St 38 Ø Borgerdyd, cand S 48 laud. — Sportsjournalist og aktiv konkurrencesportsmand. — Forf af: Fodbold, 44 (sv udg 47); Haandbog i fodbold I-II, 49 - 52; Liv og Løgn langs Landevejen; Lundbergs Tip Bog, 48 - 49; Muntre tips- og fodboldhistorier, 50 (s m Tao Michaëlis); Spis, drik og vær slank, 50 (s m Edw. Clausen); Idræt på godt og ondt, 51; Mad, der slanker, 51 (s m Edw. Clausen); Med Gunnar-Nu til landskamp, 51; Bedre nerver, bedre humør, 52 (s m Edw. Clausen); Den største olympiade, 52 (s m M. Simonsen); Mens legen er god. Fodbolderindringer i tide, 53; Moderne fodbold, 53; Det olympiske håb. En fortælling fra de olympiske lege 1996, 55; 7 sportsbe-drifter, 55; red Tidens idræt, 51 ff. — Medl Frbg Kommunalbest 54.

Lundberg, Lillian Eva, f 30 nov 25 i Kbh (F: galva-nisør Hjalmar Arthur Ras-mussen og Ulla Melita Nils-son). ~ 25 april 53 i Søl-lerød rejsebureaujtjeneste-mand Stig Georg L., f 8 marts 21 i Savar, Sverige (F: skogstjånsteman Karl Georg L. og Maria Nathalia Rudin). — St 45 Stat og Hovedst Komm Kurs, cand V 54 haud I. — Kontorist før og under studiet. Vikar Frösö Sjukh maj - aug 51, febr 54 - febr 55, Pensions-styrelsens Sjukh Åre i maj 56. Bosat Frösön, Sve-rige.



***Lundberg, Rud Gudmund**, f 7 nov 24 på Frbg (F: revisor Knud L. og Augusta Juliette Christof-fersen). — St 44 Schneckloth, cand V 55 haud I. — Turnus Frbg Hosp marts 55, narkoselæge sst fra april 56.

Lundbæk, Knud Axel, f 26 dec 12 i Nykøbing F (F: grosserer Axel Hansen og Freja Lundbæk) (nvf 37). ~ 20 jan 37 i Helsingør Dor-rit Bjerredahl, f 14 april 17 i Kbh (F: antikvarboghdrr Ivan B. og Marion Leewor-thy Eames). — St 30 Nykø-bing F, cand V 38 laud, dr med 43 (Undersøgelser af Insulinets Virkning. Speciel-t paa Blodsukkeret og det respiratoriske Stofskifte ved kulhydratrig og kulhydrat-fattig Kost), speciallæge-aut 48 (intern med). — Turnus Århus Amtssgh maj 38, assist RH psyk klin maj 39, kand Finseninst med afd febr 41, RH børneafd jan - juni 42, Blegd Hosp aug 42, Sundby Hosp med afd febr 43, 2' rsl sst febr 44 - okt 46, kand RH neuromed afd dec 47, assist sst røntgenklin maj 48, 1' rsl Århus Komm Hosp med afd okt 48, till undervisn assist Århus



Univ okt 48 og lektor sst april 51; overl Arhus Komm Hosp (M og med ambulat) fra juli 53, prof intern med Arhus Univ okt 53. — Studieoph Stockholm 45, New Haven 46-47, Zürich 49, Paris 51, Harwell 53, London 55. — Medl best Jysk biol Selsk 52, D Selsk intern Med 56. Medl lægeråd Landsforen for Sukkersyge 56. — Forf af: disp, 43; Long-term diabetes, 53 (sm Viggo A. Jensen); tidsskr art om stofskiftesfysiologi og endokrin emner.

* **Lundgaard, Aage** Grishauge, f 12 marts 14 i Torslev (F: gårdejer Niels Peter Nielsen L. og Mariane Kirstine Grishauge). ~ 25 april 41 i Torslev Herdis Nyrup Jensen, f 8 nov 19 i Torslev (F: smedemstr Søren J. og Kirstine Nyrup). — St 33 Alborg, stud med vetr, cand V 41 laud. — Turnus Amtssgh Skive febr-dec 41, vikar febr 42, aman Hadsten maj 42-maj 43, prakt Stockholm sept 43, Alborg fra jan 55.



Lundh, Børge Molbech, f 3 febr 13 i Kbh (F: læge Karl L., † 7 juli 44, og Alfrida Carla Erlandsen). ~ 1 juli 38 i Kbh Edith Thorning-Petersen, f 9 okt 19 i Hjørring (F: arkitekt Erik T.-P. og Helga Westergaard). — St 31 Ø Borgerdyd, cand S 38 laud, embedslægeeks 44. — Kand Sindssygehosp Middelfart aug-nov 38, turnus Amtssgh Silkeborg jan 39, kand Sindssygehosp Silkeborg jan 40, De gamles By juni 40, vikar juni 41, surnum kand De gamles By sept 41, kand RH (H) jan 42, vikar juli 42, surnum kand De gamles By sept 42 - marts 43, till assist Børneplejestat dec 42 - nov 43; vikar læge Kbh Komm konsult for kønssygdom maj 43, surnum kand Frbg Hosp epid afd sept - nov 43. Till prakt Kbh fra april 42, bedriftslæge B & W 46. — Studierejser Sverige, Norge, Finland, Tyskland, England og Italien (industrimed). Del tger WHO kursus industrimed Manchester og Birmingham 52. — Medstift og næstform D industrimed Selsk 50, D Bedriftslægers Org 56. — Medforf til arb om aviboflavinosi. — Æresmedl Finlands industrimed Fören 54.



Lundh, Torben Molbech, f 17 febr 18 i Kbh (F: læge Karl L., † 7 juli 44, og Alfrida Carla Erlandsen). ~ 16 aug 43 i Kbh Karen Ege-lund, f 5 sept 24 på Frbg (F: arkitekt Viggo E. og Inger Spangenberg). — St 36 Ø Borgerdyd, cand S 43 laud. — Turnus Amtssgh Gentofte (B og A) sept 43, kand Ringsted Byshg sept 44, rsl Amtssgh Løgstør sept 45, prakt Kbh fra okt 46, till skibslæge Grønland dec 53 - jan 54.



* **Lunding, Niels Christian**, f 27 okt 1898 på Frbg (F: lektor Niels Christian L. og Sophie Elisabeth Hansen). — St 16 Schneekloth, cand S 24 laud. — Rsl Alborg Komm Hosp med afd jan 25, kand Sct Elis Hosp med afd juli 26, prakt Brovst nov 27 - juli 48, 2' rsl Alborg Amtssgh med afd sept 49, 1' rsl sst juni 52, Komm Hosp med afd fra jan 56. — Slægtslitt: Slægt-haandbogen, 1900.



Lundkvist, Aage, f 4 febr 05 i Borre (F: førstelærer, organist Lars Peter Olsen L. og Ane Marie Christensen). ~ 1 jan 31 i Vejen Inge Adèle Stockmann, f 14 nov 08 i Kbh (F: skibsfører Alexis Valdemar S. og Anna Petrine Friis). — St 23 Haslev, cand S 30 laud. — Rsl Amtssgh Løgstør sept 30, prakt Gedsted juli 32, Haslev fra febr 50, skolelæge Sorø amt april 50 - april 53, skolelæge Haslev Gymnasium og huslæge kostskolen jan 53.



Lundsgaard, Einar, f 12 febr 1899 på Frbg (F: dr med Einar L., † 18 maj 41, og Mathilde Nielsen). ~ 25 aug 26 i Arhus Helle Nielsen, f 29 juni 04 i Arhus (F: grosserer Edvard N. og Julie Brincker). — St 17 Schneekloth, cand S 23 præ, dr med 29 (Om Aarsagen til Næringsstoffernes specifikke dynamiske Virkning). — Friv assist Fysiologi Lab sept 23, kand Alm Hosp marts 24, Arhus Komm Hosp kir afd febr 25, ekstraord turnusbevis, assist Fysiologi Lab aug 25, fast assist Medfysiologi Inst april 28, aman Univ april 31, prof fysiologi fra sept 34. — Studierejser Heidelberg og Plymouth 30, London 31, Cambridge 33, USA 46. — Vicepræs Med Selsk Kbh 44, præ 45-46, medl best Domus medica 44, D Pasteur Selsk 50. Medl Sundhedsstyr ernæringsudv 38-40, tilforordn sagkyndig Retslægeråd 39, medl 57, medl ernæringsnævn 40, Konsistorium 40, Univ Stipendiudv 43, næstform 44. Medl best Det d Medicinal- og Kemikaliekomp 41, ledende senior Studenterforen 42-43, vicepræs Danm naturvid Samf 45. — Univ guldmedl prisopt teoret med 29 (Om virkningen af tilførsel af æggehvide-stoffer og deres spaltningsprodukter paa blodets sukkerindhold). Dohme Lectures og Harvey Lecture 37, Jacobæus forelæsn 49. Forf af: Lærebog i Fysiologi, 28 (6 udg 53); disp, 29; fagred Nord med Tidsskr 33; talr afhandl og tidsskr art især om de kem omsætn i musklerne, phlorrhizinets virkningsmekanisme, kulhydratstofsifte og leverens stofskifte. — Medl Vid Selsk 38, Akad tekn Vid 48, Kungl Fysiograf Sällsk Lund 37, Vetensk Soc Uppsala 49, Glasgow Univ Medico-Chir Soc 49. Sc Dr h c Macgill Univ 53, Dr h c Paris Univ 53. — R*



41, DM 49. (NS:O 3¹) (SN 3). — Slægtslitt: K. Understrup: Stamtavle over Slægten Lundsgaard, 1913; C. H. Gundelach: Slægten Gundelach, 1950.

Lundsgaard Jensen, Henning, f 23 dec 10 i Ryomgaard (F: civiling Jens Anton J. og Else Lundsgaard). ~ 31 dec 38 i Ribe tandlæge Aase Ingeborg Margrethe Schrøder, f 16 nov 11 i Viborg (F: tandlæge Axel S. og Sara Sørensen). — St 29 Ribe, cand S 37 laud. — Turnus Frbg Hosp sept 37, vikar sst (A) sept-okt 38, rsl Sct Jos Hosp Esbjerg febr 38, aman Esbjerg april 40, prakt Esbjerg fra jan 41.



† **Lundsteen, Agnete**, f 3 juli 11 på Frbg, † 16 dec 51 i Kbh (F: hrs Hans Henrik Marcellius Bruun og Elisabeth Poulsen). ~ 25 juni 35 i Tårnby landshøvding, cand jur Poul Hugo L., f 18 juli 10 på Frbg (F: kreditforeningsdir Hugo L. og malerinden Charlotte Elisabeth Ramsing). — St 31 Zahle, cand V 39 laud. — Turnus BBH (C og A) aug 39 - aug 40, kand Sct Lukas Stift med og kir afd juli 41, Sct Elis Hosp kir afd sept



42, assist Inst for alm patologi jan 43, kand RH (H) okt - dec 45, vikar kand sst fødeafd B dec 46 - febr 47, fast kand BBH (A) juni 47, kand RH fødeafd B juli 48. — Tidsskr art.

Lundsteen, Erling Thomas, f 3 juni 06 på Frbg (F: kreditforeningsdir Hugo L. og malerinden Charlotte Elisabeth Ramsing). ~ 16 febr 37 på Frbg sygepl Gudrun Arvida Claésson, f 4 jan 06 i Skelskør (F: læge Arvid Christian Frederik C., † 8 febr 28, og Elise Louise Christiane Jensen). — St 24 Metropolitan, cand S 31 laud, dr med 36 (Undersøgelser over Mælkens Koagulation), speciallægeaut 40 (intern med), 47



(klin kemi og lab teknik), mag scient (biokemi) 46. — Vikar, kand Silkeborg San nov 31, Kbh Amtssgh F med-epid afd april 32, Alm Hosp aug 33, turnus BBH (B og A) april 34, kand Børnehosp Fuglebakken april 35, assist Finseninst dermatol afd okt 35, kand BBH (B) febr 36, rsl Sct Elis Hosp med afd jan 37, 2' rsl BBH (C) okt 38, 1' rsl Arhus Komm Hosp med afd okt 39, till assist intern med Arhus Univ; 1' rsl Blegd Hosp febr 43, BBH (C) april 44, kst overl Maribo Amtssgh dec 45, overl sst fra febr 47. — Medl best D Lab Læggers provisor Sammenslutn 46-54. — Forf af: disp, 36; tidsskr art om enzymkem emner, sulfonami-

dernes resorptionsforhold og meningitis tuberculosa. — Slægtslitt: Slægtsstavlesamlingen, 1933 (mødrene).

Lundstein, Astrid Ebba, f 17 dec 1879 på Annexgården, Viksø (F: proprietær Julius Gottfred Bartholdy og Julie Helene Elisabeth Svane). ~ 17 okt 09 i Kbh læge Boye L. — St 98 Zahle, cand V 05 laud. — Rsl Amtssgh Næstved april 05, vikar juli 07, kand Øresundshosp tub afd okt 07, sst med afd jan 08, turnus KH maj 08 - marts 09, kand Frbg Hosp dec 09, klin assist RH (A) nov 10, kand Sct Jos Hosp gynækol afd maj - sept 12,



prakt Vordingborg april 13, jernbanelæge april 14, till læge Andssvageanst Ørnehøj febr 34, privat Langø pr Langebæk fra okt 42. — Studierejser Tyskland 09 og 13 (gynækologi). — BMI' 23.

Lundstein, Ludvig Boye, f 27 sept 1877 i Næstved (F: forpagter Frits Peter Conrad L. og Sophie Henriette Seehusen). ~ 17 okt 09 i Kbh læge Astrid L. — St 96 Herlufsholm, cand V 04 laud, specialistanerk 18 (kirurgi). — 1' rsl Amtssgh Næstved juni 04, kand Frbg Hosp nov 06, rsl Silkeborg Bad S 07, turnus Blegd Hosp og KH okt 07, till assist Klin for Vanf okt 08 - marts 10; fg rsl Blegd Hosp febr 09, 2' rsl KH (V) april



09, assist prof Rovsings klin april 10, KH kir poliklin april 11, till rsl Hæren juni 11 - maj 12; assist RH røntgenklin april 12, kst overl Amssgh Næstved aug - dec 12, sghlæge Vordingborg april 13 - sept 42, till korpslæge Hæren april 13, chef Garn Sgh Vordingborg april 13, overl Hæren april 18 - sept 42, chef ambulancen Valdemar Sejrs Estland S 19 og sessionslæge jan 44 - sept 47; till prakt Vordingborg april 13 - sept 42 og læge Kystsan Kastanegaarden 28 - 45; privat Langø pr Langebæk. -- R* 23, DM 42, HTH 45. (EfrK 3) ((ErK 2²).

Lundstrøm, Erik, f 22 april 23 i Kbh (F: installatør Leo Johannes L. og Ellen Valborg Hansen). ~ 24 marts 48 i Kbh Henny Pedersen, f 11 sept 22 i Esbjerg (F: fiskeskipper Hans Kristian P. og Katrine Kristensen). — St 41 Gentofte, cand V 49 laud, speciallægeaut 56 (anæsthesiologi). — Vikar provinslækare Sølvborg febr 49, turnus Alborg Amtssgh april 49, rsl Hæren april 50, vikar kand Alborg Amtssgh kir afd juli



50, fast kand sst sept 50, narkoselæge sst sept 51, Centralsgh Hjørring juni 52, assist narkoselæge Amtssgh Gentofte juni 53, kand Centralsgh Hjør-

ring med afd juni 54, narkoselæge sst juni 55, assist narkoselæge Sahlgrænka Sjukh Göteborg sept 55, RH okt 55, narkoselæge Centralsgh Hjørring jan 56, narkoseoverl sst fra juni 56. — Deltager WHO anæsthesikursus 53.

* **Lundstrøm, Kai**, f 7 nov 26 i Kbh (F: installatør Leo Johannes L. og Ellen Valborg Hansen). — St 45 priv, cand S 54 laud. — Turnus Amtssgh Brønderslev okt 54, kand Centralsgh Slagelse kir afd okt 55, Centralsgh Hillerød kir afd fra april 56.

Lundtang Hansen, Ib, f 11 juni 24 i Gedser (F: lokomotivfører Hans Vilhelm L. H. og Lilly Marie Falkenberg). ~ 12 april 47 i Jyderup Karen Ingrid Gress, f 29 juni 24 i Jyderup (F: købmand Kai G.). — St 45 Akad Kurs, cand V 55 haud I. — Turnus Amtssgh Fåborg febr 55, vikar kand sst febr 56, 2' rsl Vejle Amtssgh røntgen og lysafd fra juni 56.

* **Lundwall, Finn**, f 19 juni 24 i Nykøbing F (F: tegner Helge Viktor L. og Gerda Louise Sofie Holm). — St 42 Metropolitan, cand V 50 laud. — Turnus Amtssgh Gentofte (B og A) marts 50, kand BBH (D) febr 52, kand sst røntgenklin juli 53, Radiumstat okt 54, 2' assist KH patol inst maj 56, fast skadevagt BBH fra nov 56.

Lunn, Asger, f 24 sept 14 i Kbh (F: kontorchef DSB Erik L. og Margrethe Langkilde). ~ 1 okt 43 i Kbh Marianne Hvidt, f 27 april 19 i Kbh (F: præsident Sjø- og Handelsret Laurits Nicolai H. og Clara Fenger). — St 33 Sct Jørgen, cand S 41 laud, Naval Flight Surgeon Certificate 48 Pensacola, USA. — Turnus BBH aug 41, rsl Hæren juli 42, praksisvikar sept 42, kand Diakonissestift (B) febr 43, sst med afd jan 44, Finsen-



inst kir afd april 45 - juni 45, rsl Ærøskøbing Sgh aug 45, kand Rud Berghs Hosp dec 47 - maj 48, rsl Diabetikersan Hvidøre jan 49, kand BBH (B) okt 49, sst (E) nov 50, Radiumstat jan 51, Blegd Hosp med afd april 51, till overl Flyvevåbenet fra april 51; praksisvikar maj 52, prakt Kbh og læge Samv Sygek fra okt 53. — Studierejser Stockholm 47 (flyvemed), US Naval School of Aviation Med and Research, Pensacola 48. — Slægtslitt: Danske Patricierslægtter I, 1956.

Lunn, Knud William, f 24 marts 1884 på Knabstrup pr Knabstrup (F: godsejer Erasmus Sigismund L. og Mariane Theodora Nielsen). ~ 1° 5 sept 10 i Kbh Zuzu Julia da Costa Gad, f 11 marts 87 i Sao Paolo, Brasilien, † 21 aug 43 i Kbh (F: dr med Peder Adolph Rostgaard Bruun G., † 26 febr 07, og Julia Carolina da Costa); 2° 5 sept 50 i Kbh diakonisse Bodil Jensen Holt, f 20 april (9 i Taulov (F: gårdejer Lorentz H. og Kirsten Jensen). — St 02 Herlufsholm, cand



S 09 haud I, specialistanerk 21 (kirurgi, kvinde- sygd). — Kand Randers Sgh jan 10, Frbg Hosp (C) marts - aug 10, Alm Hosp nov 10, Øresundshosp med afd febr 11, Sct Jos Hosp kir afd juli - aug 12, surnum kand og vikar KH (V) okt 12 - jan 13, kand sst (IV) april - juli 13, prakt Kbh 13 - 20, till rsl Garn Sgh aug 13, kand RH fødeafd B nov 15, vikar assist Samf for Vanf 5 mdr 15, 2' rskir Sct Jos Hosp nov 16, vikar assist Samf for Vanf 2 mdr 17, 1' assist Kbh Poliklin kir afd 17 - 20, 1' rskir Sct Jos Hosp april 18 - marts 20; overl Haderslev Amtssgh april 21 - 49, till prakt Haderslev 21 - 49. Administrator A/S Knabstrup Gods fra 51. — Studierejser Wien 10, Paris 21 (kirurgi). — Medl best Christina Frederica Stift 21 - 49, form best A/S Knabstrup Gods 31. — R* 47, DrKM. — Slægtslitt: Danske Patricierslægtter I, 1956.

Lunn, Villars, f 4 juni 11 i Kbh (F: assurandør Aage L. og Anna Mathea Hammerich). ~ 17 okt 42 i Kbh fysioterapeut Grethe Levin, f 1 jan 18 i Kbh (F: direktør Leon L. og Dagmar Jensen). — St 29 Sct Jørgen, cand V 37 præ, dr med 48 (Om Legemsbevidstheden. Belyst ved nogle Forstyrrelser af den normale Oplevelsesmaade), speciallægeaut 48 (neurologi og psykiatri). — Turnus BBH febr 37, assist Univ med-



fysiol Inst jan 38, kand RH psyk afd nov 39, klin assist sst nov 40, kand KH neuropol afd febr 41, RH neuropol afd nov 41, 2' rsl sst maj 42, kand Blegd Hosp marts 44, RH børneafd sept 44, 2' rsl sst psyk afd nov 44, rsl KH neuropol afd april 46, afdlæge Sindssygehosp Risskov nov 47, till psykiater Mødrehjælpen Århus jan 50; overl RH psyk afd og prof psykiatri fra jan 52. — Studierejse London 49. — Medl best Med Selsk 40 - 46 og 55, Psyk-Selsk forskningsudv 47, sammes diagnoseudv 52 og udv for psykoanalyt uddannelse 52, medl § 14 udv 52. Medl komm for embedslægekurs 52, medl Univ børnepsyk kliniks tilsynsråd 52, psyk kons Stat Filmscensur 52, tilforordn sagkyndig psykiatri Retslægeråd 54, medl Stat pæd Inst fagl råd 55. Medl best Foren Broen 52. — Forf af: disp, 48; Om anvendelsen af psykologiske tests ved analysen af det organiske demensyndrom, 50; tidsskr art om neuropol og psyk emner. — Slægtslitt: Danske Patricierslægtter I, 1956; Slægthaandbogen, 1900 (mødrene).

Lyager, Knud Mogens Emil Flamand, f 23 april 12 i Philadelphia (F: fabrikkbest Magnus Emil L. og Karen Flamand). ~ 15 juli 38 i Skals Gerda Bostlund, f 21 juli 18 i Hollandsk Indien (F: læge Morten Christensen B., † 18 marts 51, og Martha Jensen). — St 30 Frbg, cand S 37 laud, speciallægeaut 47 (histologi). — Turnus Viborg Amtssgh aug 37, kand Amtssgh Ringe juli 38, rsl sst jan 39, kand Ortopæd Hosp Århus jan 40, Århus Komm Hosp kir afd dec 40, Sindssygehosp Ris-



skov dec 41, Sundby Hosp kir afd marts - maj 42, 3' assist BBH patol inst juli 42, 1' assist sst maj 43, vikar 1' assist sst maj - juni 47, 1' assist sst okt 47, 2' rsl sst okt 51 - sept 53, vikar sst febr - juni 54, febr - juni 55; till prakt Brønshøj fra jan 44, natlæge.

Lyager, Tage Jersø, f 19 juli 17 i Jerne pr Esbjerg



(F: fabrikant Karl Konrad L. og Petra Christine Cathrine Jersø). ~ 8 aug 44 i Thisted fysioterapeut Ellen Skinhøj, f 30 sept 20 i Alborg (F: overlærer Jens S. og Gudrun Geckler). — St 36 Esbjerg, cand V 45 laud, speciallægeaut 54 (psykiatri). — Turnus KH (III og V) april 45, till aman Brønshøj april 46, till rsl Hæren marts - maj 47; aman Nors jan 48, vikar turnuskand

Nykøbing M Sgh okt 48, kand Sindssygehosp Nykøbing S jan 49, BBH psyk afd dec 49, rsl Sindssygehosp Nykøbing S april 51, kand Frbg Hosp (N) dec 52, rsl Sindssygehosp Middelfart febr 54, afdlæge Sindssygehosp Nykøbing S fra juli 54. — Tidsskr art.

Lyager Nielsen, Bent, f 5 nov 28 i Skjern (F: købmand Johan Emil Andreas. N. og Jenny Petra Lauridsen).



~ 2 juli 55 i Vejle boligkonsulent Inge Agnete Marianne Løffling, f 23 juli 33 i Vejle (F: skovridder Ebbe Carsten L. og Inge Johanne Seyer-Hansen). — St 47 Tarm, cand V 55 laud. — Turnus Alborg Amtssgh april 55, vikar Militærhosp 56, Amtssgh Gentofte (C) juni 56, kand De gamles By fra febr 57.

Lübschitz, Karen Kirstine, f 19 sept 02 i Odense



(F: fabrikant Mads Christian Madsen og Anna Cathrine Rasmussen) (nvf til Skielboe 27). ~ 22 sept 35 i Kbh salgschef Victor John L., f 26 juni 88 i Kbh (F: maleren John Leopold L. og Emmy Stein). — S 21 Odense, cand V 30 laud, speciallægeaut 39 (radiologi). — Aman febr 30, kand Odense Amtssgh kir afd april 30 - marts 31, vikar rsl sst maj 31, kand Statshosp Sønder-

borg kir afd okt 31, Kbh Amtssgh F med afd marts 32, assist Radiumstat Odense og Odense Amtssgh røntgenafd marts 33, RH røntgenklin nov 34, till prakt Kbh april 35 - 42; 2' rsl Amtssgh Gentofte røntgenafd okt 35, 1' rsl sst sept 37 - okt 41, under orlov kand KH (IV) aug - okt 39; kand Radiumstat febr - sept 42, prakt Maribo 42, till

kons røntgenologi Maribo Amtssgh nov 42; overl Maribo Amtssgh røntgenafd nov 48, Amtssgh Nykøbing F røntgenafd fra april 56. — Tidsskr art om radiol emner.

* **Lyck, Else Lissi**, f 23 sept 26 på Frbg (F: skrædder Peder Harry Andreas Porsholt og Camilla Lydia Jensen). ~ læge Karl Christian L. — St 46 priv, cand S 56 haud I. — Turnus Amtssgh Gentofte (C og D) fra juli 56.

* **Lyck, Karl Christian**, f 4 febr 29 i Vibøge pr Skovby, Als (F: gårdejer Asmus L. og Metha Kirstine Jensen). ~ læge Else L. — St 47 Sønderborg, cand S 55 haud I. — Vikar kand Frbg Hosp juli 55, turnus sst nov 55, kand Amtssgh Gentofte (D) sept 56, Amtssgh Roskilde kir afd fra marts 57.

Lykke, Anne, f 5 juli 29 i Oslo (F: ingeniør Erling L. og oversætter Ellen Kirk). ~ 7 nov 53 i Farum læge Victor Aasted Frandsen. — St 47 Øregård, cand V 56 laud. — Turnus Militærhosp fra juli 56.



Lykke, Marie Elisabeth, f 26 febr 12 i Fredericia



(F: adjunkt Jørgen Birkholm-Clausen og Bernhardine Magdalene Sørensen). ~ 6 juli 35 i Fredericia civilising Ejnar L., f 24 jan 08 i Elbæk (F: valgmenighedspr Jacob Sørensen L. og Margrethe Sørensen), æ opl 46. — St 30 Fredericia, cand V 38 laud, speciallægeaut 49 (psykiatri). — Kand Sindssygehosp Riskov febr - april 38, turnus Arhus Komm Hosp juni 38, kand sst kir

afd juni - nov 39, Sindssygehosp Middelfart jan 40, rsl Sindssygehosp Oringe maj 41, kand BBH psyk afd marts 43, Børnehosp Fuglebakken marts - aug 44, turnus og vikar KH neurol afd okt 44 - jan 45, kand RH psyk og børnepsyk afd aug 45, vikar sst psyk poliklin aug 46, kand Frbg Hosp (N) maj - okt 47, afdlæge Andsvageanst Vodskov fra jan 48, under orlov vikar RH neuromed afd juni - aug 48; till tilsf psykiater Holt Bjerg drengenhj marts 54 - febr 56. — Studierejse Karlstad 46 (psykiatri).

Lykke Henriksen, Einar, f 15 juni 07 i Kbh (F: maleren, kommunelærer Axel Thorsten H. og kommunelærerinde Christiane Sørine Sommer). ~ 1 maj 35 i Gentofte fysioterapeut Anna Cæcilia Bartholin Hansen, f 16 febr 09 i Kbh (F: viceskole-

insp, cand theol Marius B. H. og gymnastiklærerinde Kamma Mathilde Bentzon). — St 25 Ø Borgerdyd, cand S 32 laud, speciallægeaut 47 (psykiatri). — Vikar nov 32, kand Sindssygehosp Middelfart dec 32, vikar Hjørring Amtssgh med og øreafd juni 33, kand sst med afd sept 33, vikar De gamles By febr 35, turnus KH (V) dec 35, kand RH psyk afd juli 36, klin assist sst, rsl Sindssygehosp Augustenborg jan 38, Sindssygehosp Viborg marts 39, vikar RH neurol afd juni 40, afdlæge Ebberødgård juli 40, kand RH neurol afd maj 46, afd læge Ebberødgård fra april 47.



Lykke Olesen, Ove, f 1 juni 17 i Morup Mølle pr Bedsted Thy (F: købmand Peder Christian O. og Petra Inger Kirstine Lykke). ~ 27 maj 44 i Gentofte sygepl Eva Johanne Kayser, f 24 okt 18 i Valparaiso, Chile (F: civilising Axel Gunnar K. og landinsp, cand phil Edele Christine Bentzon). — St 36 Viborg, cand V 43 laud, speciallægeaut 54 (kirurgi, kir kvindesygd). — Aman Outrup febr 43, turnus Arhus Amtssgh maj 43 - april 44, vikar juni 44, vikar 2' rskir Arhus Amtssgh okt 44, vikar og kst sghlæge Amtssgh Vestervig sept 45, kand Ortopæd Hosp Arhus nov 45, rsl Hæren nov 46 - jan 47, kand Set Lukas Stift april 47, Amtssgh Gentofte røntgenafd okt 47, RH fødeafd B juli 48, till prakt juli 48 - aug 50; assist Amtssgh Gentofte patol inst febr 49, RH kir poliklin og friv assist sst thoraxkir afd nov 49, till visitator Amtssgh Gentofte juni 49 - april 50; till vikar 2' rsl sst thoraxkir afd febr 50; kand sst maj 50, 2' rskir Amtssgh Gentofte (H) sept 50, 1' rskir Amtssgh Kolding fra april 53. — Univ gulmed klin med 46 (Diagnosen af ulcer ventriculi et duodeni). Tidsskr art om kir emner.



Lykkeberg, Johannes Rudolph, f 19 nov 19 i Kbh (F: tømmerhdlr Johan Rudolf L. og Marie Winther). ~ 23 juni 42 i Tibirke Elsebeth Skovmand, f 17 maj 21 i Hallund (F: læge Christian S.). — St 38 Holte, cand V 46 laud. — Turnus Statshosp Sønderborg maj 46, fast kand Amtssgh Frederiksværk juni 47, vikar kand Finseninst oto-laryngol afd maj 48, kand sst sept 48, Frbg Hosp øreafd marts 49, prakt Brande fra jan 50.



* **Lykkebebo, Troels Andersen**, f 5 okt 19 i Eltang (F: gartner Niels Kristiansen L. og Dorthea Olesen). ~ 9 juni 46 i Kbh sygepl Anna Dorthea Petersen, f 26 maj 14 i Hjørdkær (F: gård-ejer Thomas P. og Thoma Cathrine Carlsen). — St 39 priv, cand V 48 laud. — Turnus Centralssgh Hjørring marts 48, kand Korsør Sgh marts 49, 2' rsl sst sept 50, 1' rsl Amtssgh Brønderslev aug 52, prakt Sommersted fra maj 54, jernbanelæge juli 54.



Lykkegaard Nielsen, Erik Højer, f 27 jan 17 i Hjørring (F: skoleinsp William L. N. og Marie Højer). ~ 22 okt 42 i Roskilde fysioterapeut Inger Weber, f 21 sept 19 i Roskilde (F: tømmermstr Harald W. og Kitty Nielsen). — St 35 Hjørring, cand S 43 laud, dr med 54 (Undersøgelser over thyroxinets og væksthormonets virkning på væksten. Undersøgelser over arvelig dværgvækst hos mus), speciallægeaut 55 (kirurgi). — Turnus Amtssgh Skive juli 43, vikar sst juli 44, kand Nykøbing M Sgh nov 44, Sundby Hosp kir afd sept 45, vikar sst sept 46, kand KH gynækol afd Forchhammersvej okt 46, assist BBH kir poliklin juli 47, kand Amtssgh Gentofte røntgenafd juni 48, vikar Ortopæd Hosp marts 49, kand RH fødeafd A maj - okt 49, assist Amtssgh Gentofte patol inst dec 49, kand Ortopæd Hosp maj 50, vikar sst maj 51, 2' rsl Sundby Hosp kir afd juni 51, 1' rsl Centralssgh Randers (A) april 54, BBH (F) fra april 55, till assist kir Invalidefors ret fra okt 56. — Forf af: disp 54; tidsskr art om endokrin og kir emner.



Lyndrup, Svend Ring, f 14 sept 13 i Fjellerup pr Tranehuse (F: mejeribest Jens Jakob L. og Ebba Ring). ~ 1° 6 dec 42 i Middelfart Inge Dorthea Jensen, f 14 sept 20 i Middelfart (F: murer Edvard J. og Hildeborg Margaretha Rasmussen), æ opl 47; 2° 21 aug 48 i Hillerød sygepl Gerda Annette Bruun de Neergaard, f 15 maj 23 i Valsøllille pr Jystrup (F: løjtnant Willy B. de N. og Karen Margrethe Strøbyberg). — St 32 Viborg, cand S 40 laud, dr med 54 (Faderskabsudelukkelse efter Rhesus-Blodtypesystemet), speciallægeaut 54 (kirurgi), 56 (kir mave-tarmsygd). — Turnus Amtssgh Gentofte (B og A) sept 40, praksisvikar sept 41, kand Amtssgh Grenå april 42, Amtssgh Ebeltoft okt 42, rsl Amtssgh Gram febr 44, kand Centralssgh Randers røntgenafd okt 45, BBH (A) sept 46 - aug 47, assist Retsmed Inst marts 48, kand RH fødeafd A og gynækol afd I sept 49,



vikar 2' rsl Finseninst kir afd marts 50, BBH (A) juli 50, 2' rskir KH (I) sept 50, vikar 1' rskir Centralstg Holbæk dec 52, 1' rskir Odense Amtssgh marts 53, overl Maribo Amtssgh kir afd fra aug 56. — Form Studenterkredsen Kbh 50 - 51. — Forf af: disp, 54; tidsskr art om blodtype- og kir emner. — Slægtsliit: A. Elmquist og N. P. Bjerregaard: Slægten Ring fra Aabossyssel, 1933.

† Lüneborg, Martin, f 25 febr 1871 i Arhus, † 7 april 50 i Mørke (F: købmand Peter L. og Margretha Petersen). ~ 17 febr 07 i Svinninge Paula (Pips) Johanne Scavenius-Nielsen, f 30 juli 84 i Hedensted (F: læge Peter Jacob Louis S.-N., † 4 maj 38, og Anna Maria Elisabeth Dons Blædel). — Adgangseks til Officerssk 91, st 93 priv, cand S 06 haud I. — Bryggerifunktionær Arhus 3 år. Vikar kand Balders Hosp sept - dec 06, prakt Skallebølle febr 07, Hillerød nov 09, Vrønding juni 10, Mørke nov 13, jernbanelæge jan 14, skolelæge. Privat Mørke fra okt 42. — Form sundhedskomm.

Lüneborg, Johan Preben Alexis, f 4 nov 08 i Visenbjerg pr Bred (F: læge Martin L., † 7 april 50, og Paula Johanne Scavenius-Nielsen). ~ 5 aug 32 i Esbjerg Thora Anna Margrethe Lassen, B.A., f 13 marts 07 i London (F: direktør Peter Johannes L. og Thora Margrethe Lüneborg). — St 27 Herlufsholm, cand S 38 laud. — Turnus Amtssgh Grindsted juli 38, vikar Amtssgh Ebeltoft juli 39, kand sst sept 39, rsl sst aug 41, prakt Mørke okt 42 - juli 55, visit læge 45; 1' underlækare Sveg Las Sverige 56. — Form sundhedskomm 43. — Slægtsliit: F. H. Blædel: Slægten Blædel, 1956 (mødrene).



Lyng, Birgitte Agnete, f 19 juli 26 på Frbg (F: inspektør Herman Jensen og Helga Rosling). ~ 55 læge Jens L. — St 45 Zahle, cand V 54 laud. — Turnus Amtssgh Gentofte (B og A) marts 54, kand Diakonissestift (A) april 55, Nørre Hosp fra febr 56.



Lyng, Jens Jørgen, f 25 aug 25 i Søndbjerg pr Uglev (F: skoleinsp Roald Andersen og Mette Marie Lyng) (nvf 57). ~ 55 læge Birgitte L. — St 44 V Borgerdyd, cand V 52 laud. — Turnus Abenrå komm Sgh febr 52 - jan 53, kand Køge By-sgh 53 - 54, rsl Søværnet, kand BBH (D) fra febr 55.



Lyngbye, Jørgen, f 23 juli 29 i St Andst (F: læge Knud L. og Estrid Marie Skou Nielsen). — St 48 Ordrup, cand V 56 laud. — Turnus Amtssgh Kolding febr 56, instruktør biokemi Arhus Univ fra febr 57. — Slægtsliit: V. H. Finsen: Slægtsbog med Portrætter for Familien Finsen, 1935.



Lyngbye, Knud, f 8 juni 01 i Esbjerg (F: kgl borgmstr Jørgen L. og Johanne Sophie Caroline Christine Finsen). ~ 1° 10 dec 27 i Sønderborg Estrid (Bitten) Marie Skou Nielsen, f 5 april 07 i Charlottenlund (F: amtsskolekonsult Niels Jacob N. og Kirsten Marie Skou), æ opl 40; 2° 21 april 43 i Kbh Lise (Muf) Lucas, f 26 jan 23 i Kbh (F: grosserer Alfred L. og Ada Marie Stausholm). — St 19 Helsingør, cand S 27 laud. —



Kand Sindssygehosp Nykøbing S juli 27, vikar rsl Amtssgh Kjellerup og Kysthosp Refsnaes okt 27, rsl Haderslev Sgh jan 28, prakt St Andst juni 28, turnus BBH (B og A) april 30, prakt Alborg marts 31, till skibslæge 33, 34, 35; assist dr E. Dujardins klin Kbh april 41, ejer og chef sst fra april 42. — Studierejser 32, 36, 37, 42. — Medl best DrK Alborg 32 - 35, medstift Det d Filmsamf, medl best 44. — Red Den fuldende kvinde, 54. Tidsskr art om kosmet emner. — Slægtsliit: V. H. Finsen: Slægtsbog med Portrætter for Familien Finsen, 1935 (mødrene).

Lyng, Erik Herman August, f 8 april 1894 i Kbh (F: antikvarboghdrlr Herman Johannes Vilhelm L. og Elisabeth Betzy Julie Vaupel). ~ 29 juli 21 på Frbg Gerda Neuhaus, f 29 maj 94 på Frbg (F: docent, cand polyt & pharm Viggo Christian N. og Laura Frandsen). — St 12 Schneekloth, cand S 21 laud, embedslæge-eks 28. — Vikar distrlæge Sukkertoppen aug 21, vikar rsl Øresundshosp Helsingør aug 23, kand Eberberdgård



sept 23, turnus BBH (B og A) dec 23, till vikar marts - juli 24; prakt Assentoft dec 24, rsl Skørping San aug 25, kommlæge Thorshavn og læge Færø amt Tub Hosp marts 26, gentagne konst som amtslæge Færøerne, under orlov kand Blegd Hosp marts - april 28; overl Færø amt Tub Hosp og Dr Alexandrines Hosp tub afd samt leder Tub Stat juli 31, under orlov kand Frbg Hosp (D) april - maj 33; kredslæge Kalundborg marts 36, skolelæge 37; amts- og kredslæge Holbæk fra okt 40 og Ods herred fra okt 41, till ledende læge Holbæk amt Tub Stat juni 41 - febr 47 og udsendt af Sundhedsstyr til Grønland for at undersøge sundhedsforhol-

dene 47. — Næstform Færøerne Lkf 30 - 36, med best Embedslægeføren 46 - 52, form 51 - 52. Med repr Stat Byggeforskn inst 52 - 56. Form Föroya felag moti Tuberculasjuku 30 - 36, kredsbest Hølbæk amt Nationalfören Tub Bekæmp 30 - 47, tilsynsråd Undløse drengenhj 53. — R* 47, R1* 56.

Lynge, Jens Christian, f 19 aug 20 i Lynge pr Sorø (F: skoleleder Poul Emilus L. og Elsebeth Kirstine Jensen). ~ 28 juni 47 i Kbh fysioterapeut Ellen Lytton Hansen, f 16 febr 25 i Rudkøbing (F: kommlærer Edwin H. og Bodil Lytton). — St 39 Sorø, cand V 47 laud. — Aman Snertinge febr - marts 47, turnus Vejle Amtssgh maj 47, kand Amtssgh Brørup maj 48, rsl Skelskør Byogh maj 49, Gigtsan sst febr 51, prakt Haslev fra juli 52, skolelæge okt 54.



Lynggaard Hansen, Helge, f 12 juli 19 i Gelsted (F: handelsgartner Anton H. og Petra Lynggaard Sylvestersen). ~ 16 marts 46 på Frbg bogholderske Elin Steensen, f 18 maj 23 på Frbg (F: overpakmstr Jens Peder S. og Agnes Spønsen). — St 38 Schneekloth, cand V 46 laud. — Turnus Amtssgh Gentofte marts 46, assist læge Otta Norge marts 47, rsl Hæren fra sept 47, kand Amtssgh Nykøbing M dec 47, fast kand Vejle Amtssgh med afd maj 49, 2' rsl sst febr 50, prakt Lille Værløse fra aug 50, till assist overl Kbh Fængsler jan 50 - dec 53.



Lyngsted Jepsen, Ove, f 4 juli 20 i Silkeborg (F: cigarhldr Kristian Axel J. og Sigrid Frederikke Petersen). ~ 26 sept 43 i Vejlbj børnehavelærerinde Karen Dam, f 30 juli 21 i Esbjerg (F: repr Aage D. og Petra Frederikke Johanne Jespersen). — St 38 Silkeborg, cand S 45 laud. — Vikar Julemærkesan Kolding juni - juli 43, Amtssgh Kjellerup juni 44, Viborg Amtssgh med afd aug 44, Amtssgh Hobro sept - nov 44; turnus Frederikshavn Sgh okt 45, aman Hobro okt 46, kand fast Ålborg Komm Hosp med afd febr 47, prakt Østerild april 48 - marts 52, privat Strib, kand Tub Hosp Årup i maj 53, privat Strib, rsl Vejle Amtssgh røntgenafd sept 53 - febr 54, vikar rsl Sindssygehosp Middelfart juli - okt 54 og jan 55, underlækare Hessleby San, Sverige i febr 55, vikar Julemærkesan Kolding marts 55, vikar assist KH røntgenafd april 55, rsl Centralsgh Hillerød radiol afd okt 55, kand Radiumstat fra sept 56. —



Slægtslitt: Olaf Kierkegaard og P. F. Farup: Fæstebonden i Sædding Christen Jespersen Kierkegaard's Efterslægt, 1941 (mødrene).

Lyngsøe, Jens, f 12 maj 30 i Hovedgård (F: læge Peter L. og Marit Nora Jensen). — St 48 Horsens, cand V 56 laud Århus. — Turnus Centralsgh Svendborg fra april 56.



Lyngsøe, Peter Jensen, f 26 aug 1893 i Demstrup pr Sjørslev (F: gårdejer Jens Jensen L. og Marie Kathrine Petersen). ~ 7 marts 26 i Fredericia Marit Nora Jensen, f 11 febr 04 i Fredericia (F: sagfører Jens Andersen J. og Emma Nathalie Nielsen). — St 13 Viborg, cand V 21 laud. — Kand Julemærkesan Kolding maj - okt 21, rsl Skanderborg Amtssgh dec 21, Amtssgh Fredericia jan 23, turnus KH (II og V) febr 25, rsl Amtssgh Grenå febr 26 - juli 27, prakt Hovedgård fra okt 27, skolelæge 49 og læge Hovedgård børnehj 54.



Lynn-Pedersen, William Campbell, f 17 maj 17 i Århus (F: hovedkasserer Carl Johannes L.-P. og Jannette Forsyth Lynn). ~ 19 marts 44 i Hammel sygepl Irene Lindhardt Christensen, f 12 jan 17 i Hammel (F: bagermstr Christen L. C. og Anna Fosgrau). — St 35 Marselisborg, cand V 44 laud. — Turnus Skanderborg Amtssgh febr 44, fast kand sst febr 45, till rsl Hæren sept - nov 45, karantænelæge og læge DrK okt - nov 45; rsl Kysthosp Refsnæs febr 46, Spangsbjerg San jan 47, prakt Ry St fra sept 48.



Lysdal Hansen, Sven Laurits, f 10 juli 26 i Sønderborg (F: overl Harry H. og Anita Lysdal Pedersen). ~ 5 maj 56 i Kbh korrespondent Karin Hjort Skole, f 13 febr 33 i Kbh. — St 44 Haderslev, cand V 54 laud I. — Underlækare Las Karlskoga kir afd febr 54, turnus Amtssgh Kolding juni 54, company physician Firestone Plantations Co, Liberia juni - dec 55, 2' underlækare Las Arvika fra febr 56. — Studierejse USA 51.



Lysgaard, Aksel, f 16 marts 16 i Vildbjerg (F: gårdejer Andreas Romvig L. og Else Kirstine Jensen). ~ 15 juni 41 i Alum pr Randers Erna Rigmor Jensen, f 6 nov 17 i Tindbæk pr Randers (F: gårdejer Jens J. og Margrethe Lauritsen Thorsager). — St 45 priv, cand V 53 laud. — Ved landvæsen til 35, laborant 35, ved rytteriet, sidst som oversergent 36 - 43. Klinikist RH fødeafd A marts 53, turnus Central-sgh Herning april 53, 2' rsl Amtssgh Brørup april 54, 1' rsl sst fra april 56.



Lysgaard, Helge, f 20 dec 21 i Vildbjerg (F: gårdejer Andreas Romvig L. og Else Kirstine Jensen). ~ 16 april 55 i Kbh damefrisør Elna Birthe Petersen, f 4 jan 27 i Gladsaxe (F: faktor Hans Kristian P. og damefrisør Kirsten Ellen Jensen). — St 45 priv, cand V 53 laud. — Landmand. Turnus Amtssgh Brørup febr 53, rsl sst febr 54, årskand KH gynækol afd Forchammersvej maj 54 - febr 55, vikar kand KH gynækol afd maj - aug 55; till prakt Charlottenlund fra febr 55.



Lütken, Poul, f 18 okt 03 i Kbh (F: prof Polytekn Læreanst Alfred L. og Anna Dorthea Müller). ~ 12 maj 35 i Engbjerg sygepl Sidsel Marie Roesdahl-Petersen, f 12 aug 03 i Engbjerg (F: gårdejer Peter R.-P. og Mariane Westergaard). — St 21 Sortedam, cand S 28 laud, speciallægeaut 37 (ortopædi), 47 (kirurgi), dr med 47 (Bruskskelet og Epifyseproblem). — Assist prof Slomanns og dr Benzons ortopæd klin okt - dec 28, surnum kand RH fødeafd B febr 29, kand Amtssgh Odder marts 29, 2' rsl Holbæk Amtssgh nov 30, 1' rsl sst jan 31, 2' rskir Viborg Amtssgh okt 32, kand sst med afd nov 34, Rud Berghs Hosp febr - juni 35, Ortopæd Hosp sept 35, rsl Ortopæd Hosp Århus sept 36, till friv assist dr med Haagen Jensen nov 36 - marts 37; assist BBH røntgenafd nov 38 - aug 39, till friv assist prof C. M. Steenberg maj - sept 39; 1' rsl Amtssgh Odder nov 39, 1' rskir Alborg Komm Hosp nov 44, vikar afdlæge Ortopæd Hosp Århus febr 49, klinikchef Ortopæd Ambulat Alborg april 50, overli sst fra april 53; till prakt ortopæd Alborg fra april 50. — Studierejse London 32 (ortopædi), Lund 49 (embryologi), Oxford og London 50 (ortopædi). — Form Foren af yngre Hosp læger Alborg 47 - 48, medl Alborg Lkf voldgiftsret 52, revisor D ortopæd Selsk 53, form for samme 56. Medl best lokalforen Landsforen mod cerebral Parese 54. — Forf af: disp, 47; d red Acta orthopædica scandinavica 56; tidsskr art. — Slægtslitt: Lengnicks Stamtavler, 1857; F. Iürgensen og



P. Hennings: Biografisk Slægtregister over de indbyrdes beslægtede Familier Sangaard, Buntzen, Koch og Iürgensen, 1910.

Lützw-Holm, Johan Peter, f 22 jan 26 i Oslo (F: overkir Georg L.-H. og Valborg Malling). ~ 23 juni 51 i Oslo Inger Else Brath, f 28 jan 33 i Ullern, Norge (F: afdelingsbankchef David Gunerius B. og Else Pedersen). — St 44 Oslo Kat, cand S 53 haud I, norsk jus pract 53. — Turnus Amtssgh Gentofte (F og H) sept 53, aman Lindås, Norge sept 54, rsl norske hær april 55, brigadelæge fra febr 56, till prakt Bjerke fra marts 56. — Suppl best Norsk militærmed foren 56. — Slægtslitt: O. Riddervold-Olsen: Familien Riddervold I - II, Oslo 1936 - 41; Norsk slektskalender II, Oslo 1952 (mødrene).



Læssøe, Finn Preben, f 20 aug 25 i Nykøbing M (F: apoteker Christian Preben Bang Windfeldt L. og Lilli Elise Northman Hermansen). — St 45 Nykøbing M, cand V 54 laud. — Klinikist Odense Amtssgh fødeafd febr 54, turnus Amtssgh Gentofte (F og H) marts 54, vikar kand Sindssygehosp Vordingborg marts 55, kand Amtssgh Sæby pr Høng april 55, rsl Søværnet fra sept 55.



Løber, Anna Mary, f 19 marts 10 i Dalby, Borup (F: grosserer Hans Jacobsen og Anna Kristine Olsen). ~ 7 juli 40 i Kbh direktionsskr Niels Jørgen L., f 27 okt 08 i Kbh (F: skoleinsp, cand theol Jacob Philip L. og Else Rasmussen). — St 32 priv, cand V 42 haud I. — Handelsuddannet. Turnus KH (I og II) april 41 - maj 42, vikar 42, prakt Brede fra april 44, skolelæge aug 46, tilsynsf læge dag- og børnehjem.



Løbger, Gregers Christian, f 31 marts 1888 i Kbh (F: ors Peter Michael Laurentius Pedersen og Marie Catharina Løbger) (nvf 08). ~ 24 dec 14 på Frbg Edith Sofie Erichson, f 23 maj 87 i Århus (F: oberstløjtn Henrik Christian Johannes E. og Nathalie Jacobsen), sø opl 53. — St 05 Østersøgade, cand S 12 laud. — Kand Alm Hosp aug 12, aman marts 13, kand Rud Berghs Hosp okt 13, KH (II) april 14, rsl Hæren aug 14, kand Århus Amtssgh sept 15, rsl Sct Jos Hosp Randers



maj 16, Montebello okt 17, korpslæge sept 18, overl Hæren febr 24, stabschef jan 36, stabslæge og chef Hærens Sanitetsdepot april 37, divisionslæge og ligestillet med oberst sept 45, kommandolæge Østre Landsdelskommando 50 - marts 53; till prakt Holbæk okt 18, Kbh fra jan 36. — Form D Militærlægeforen 45 - 49. Medl best, en tid form Holbæk Musikforen 20 - 35, leder Filharmonisk Orkester Holbæk 29. — Komponist. — R* 35, DM 42, K* 52, HTH 46.

† **Løbner, Poul**, f 16 okt 09 i Kbh, † 5 aug 56 sst (F: organist Alfred Edvard Andersen og Karen Margrethe Hansigne Hansen) (nvf 54). ~ 12 dec 36 i Holbæk Edith Madsen, f 25 dec 07 i Helsingør. — St 28 Efter-slægt, cand S 36 laud. — Turnus Holbæk Amtssgh juli 36, kand sst juli 37, rsl Korsør Sgh marts 38, Hjørring Amtssgh radiol afd okt 39, 1' rsl Vordingborg Sgh okt 40, prakt Haslev okt 43, vikar febr 50, skibslæge ØK



maj - okt 51, vikar Amtssgh Gentofte sept - okt 52, maj 53, vikar overl Statshosp Sønderborg røntgenafd okt - nov 53 og i marts 54, vikar Amtssgh Gentofte røntgenafd febr - okt 54, jan - april 55, vikar overl Statshosp Sønderborg røntgenafd juli - aug 55, till læge Kbh Lægevagt 53 - 56.

* **Löche, Ragnar Olav**, f 23 juni 24 i Tønsberg, Norge (F: frisørinstr Olaf L. og Esther Aurora Rösenlöw). — St 44 Tønsberg, cand S 54 laud. — I Norge.

Löchte, Svend Corfixen, f 5 juni 08 i Arhus (F: overl Johannes Jacob Kield L., † 10 aug 35, og Anna Kirstine Jørgensen). ~ 24 jan 36 i Kbh Kate Ellen Gericke. — St 27 Arhus, cand V 36 laud. — Turnus Nykøbing M Sgh febr 36, rsl Hæren aug 37, Amtssgh Lemvig 37 - 38, kand Amtssgh Gentofte 39, assist prosektor Alm Hosp og De gamle By juni 40, prakt Nakskov fra maj 42.



Løgstrup, Sven Børge, f 25 febr 09 i Kbh (F: grosserer Sofus Jeppe Pedersen L. og Andresine Kirstine Rønne). ~ 12 maj 45 i Sandager Karen West, f 6 febr 21 i Tommerup (F: gårdejer Mads Madsen W. og Ellen Kirstine Raahauge). — St 28 Metropolitan, cand S 37 laud I. — Turnus Amtssgh Brønderslev okt 37, skibslæge Skoleskibet Danmark sept 38, kand Amtssgh Stege april 39, rsl Hæren sept 39 - febr 40, prakt Hvide Sande



april 40, Øsby fra april 48. — Slægtslitt: T. Løgstrup: Stamtavle over de nulevende af Slægten Løgstrup, 1887; tillæg, 1915.

Løkkegaard, Johannes, f 3 maj 1897 på Frbg (F: fabrikant Christen Peter L. og Kirsten Hansen). ~ 1° 6 marts 23 i Kbh Ellen Winther, f 1 juli 98 i Odense (F: grosserer Peter Johannes Anton W. og Ragnhild Margrethe Eleonora Bache), æ opl; 2° 21 dec 40 i Kbh Gerda Bache, f 22 jan 03 i Kalvehave (F: købmand Lauritz B. og Astrid Tolstrup). — St 15 Frbg, cand V 23 laud. — 2' rsl Boserup San febr 23, ekstraord turnus



Arhus Amtssgh maj 24, kand KH (IV) maj 25, prakt Hedehusene okt 25 - marts 39, rsl Gigtsan Skelskør maj 39, prakt Sorø fra nov 40. — Slægtslitt: C. Krarup: Stamtavle over Slægten fra Kællerød, 1923; tillæg, 1947.

Løkkegaard, Jørgen, f 5 dec 24 i Arhus (F: læge Johannes L. og Ellen Winther). ~ 23 juni 51 i Sandby pr Vrangstrup tandlæge Birte Helene Lundqvist Andersen, f 31 aug 29 i Gentofte (F: direktør, cand jur Axel L. A. og Helene Sophie Mathilde Christensen). — St 44 Sct Jørgen, cand S 52 laud. — Klinikist okt 52, praksisvikar Sorø i nov 52, turnus og vikar kand Amtssgh Fakse jan 53, helårskand sst jan 54, rsl Flyvevåbenet juni 54, helårskand Amtssgh Fakse febr 55, 1' rsl sst fra aug 55. — Slægtslitt: C. Krarup: Stamtavle over Slægten fra Kællerød, 1923; tillæg, 1947; H. A. Møller: Stamtavle over Slægterne cand. theol Degn i Reerslev, Andreas Andersøn Müller . . . , 1916 (mødrene).



Lömo, Tore, f 20 marts 24 i Rena, Hedmark fylke, Norge (F: tømmermåler Rolf L. og Ragna Graff). ~ 7 juli 50 i Arhus Annelise Ager-schou, f 21 dec 27 i Arhus (F: skoleinsp Ejner Kruse A. og Marie Gregersen). — St 45 Forsgrunn, cand V 56 laud Arhus. — Garnisonslege febr 56, kand Vest-Agder Fylkessykehus Flekkerjord fra okt 56.



Lønborg Friis, Torkil, se Friis.

Løndahl Terkildsen, Carl Aage Anthon, f 1 febr 12 i Horsens (F: købmand Therkild L. T. og Anna Margrethe Nielsen). ~ 1^o 22 juli 45 i Århus sygeplejeelev Inger Marie Pannic, f 21 okt 15 i Århus, † 11 aug 48 i Silkeborg (F: viktualiehandler Emil P. og Inger Marie Olesen), 2^o 3 dec 49 Birgit Lizzie Aun, f Tschentscher, f 3 maj 19 (F: kalkulator Johan Rudolf T. og Ingrid Elise Ejby-Nielsen). — St 31 Århus, cand S 44 haud I. —



Turnus Amtssgh Fakse april 45, vikar turnuskand Amtssgh Holstebro med afd jan 46, vikar kand Amtssgh Silkeborg med afd april 46 - jan 47, aman Nr Snede febr 47, prakt Grønbjerg fra jan 50.

Løppenthin, Bernt Ove Hartvig Fabricius, f 13 maj 04 på Lekkendegård pr Mern (F: forpagter Christian Sørensen L. og Frederikke (Fritse) Augusta Fabricius). ~ 9 marts 45 i Gentofte faglærerinde Gudrun Abrahamson, f 31 jan 15 i Kbh (F: overlærer Viggo Kierulff A. og husholdningslærerinde Alvide Nørby). — St 22 V Borgerdyd, cand S 29 haud I, mag scient (zoologi) april 34. — Zoolog Laug Kochs ekspedition Nordøstgrønland juni - aug 30. Vikar rsl Nakkebølle San maj - aug 33, juli - aug 34, rsl Sundholm scarlatinaafd nov 34 - juni 35, okt 35 - jan 36, assist for dr phil H. Blegvad ved fiskeribiolog undersøg for den iranske stat i den persiske Golf nov 37 - april 38, till ornitolog undersøg sst; kst bibl II Univ Bibl II sept 38, ansat sept 40, bibl I og leder af udlån sst fra sept 50. — Ornitolog studierejser i Danmark, delvis som ornitolog for Naturfredningsråd og Reservatråd. Studierejser Holland 30, Island 32, England 34, Tyskland 38, Skotland 47, Sverige 50, Schweiz 54 (ornitologi). — Medl best D ornitolog Foren 30 - 39, sekr 41, medl Danm Naturfredningsforen naturvid udv 52, suppl Landbrugsmin reservatudv for statskovvæsenets arealer 53. Censorsuppl anatomi skoleembedseks i gymnastik 35. — Forf af: Fortegnelse over Danmarks Fugle, 46; medarb: Danish vertebrates, 50; Vort Lands Dyreliv, 50; Havens Dyreliv, 50; red D ornithol Foren Tidsskr 31 - 38. Tair afhandl og tidsskr art om ornitolog emner. — Medl Internat ornithol Com 38. — Slægtslitt: F. B. Fabricius og L. P. Fabricius: Danske Slægter Fabricius, I¹⁻³, 1937 - 43 (mødrene).



Lørring, Aage, f 19 nov 11 i Kbh (F: boghdir Anders Lørring-Hansen og Else Kirstine Ljørring). ~ 29 jan 38 i Kbh Nanna Winkler, f 25 dec 16 i Kbh (F: civiling, kaptajn Hærens tekn Korps Peder Siggo W. og Agnes Elisabeth Petersen). — St 30 Ø Borgerdyd, cand V 38 laud. — Kand Folkekur Hald marts - maj 38, turnus Militærhosp juli 38, rsl Køge Sgh juni 39, prakt Lille Skensved april 41, skolelæge 45; assist Finseninstit dermatol afd maj 49, surnum kand Amtssgh Gentofte børneafd okt 49, vikar kand sst nov - dec 49; till prakt

Gentofte fra marts 49, læge Frelsens Hærs børnehj Gentofte sept 49, Jægersborg vuggestue, Jægersborg børnehave, børnehaven Æblegården Hellerup og børneoptagelsehj Brogårdsvænge Gentofte. — Medl best Lkf Roskilde 47 - 49, sekr Lkf Kbh' omegn 50, medl centraludv for Kbh' omegn 50, sjæll centraludv 50, suppl repr DadL 52. Form sundhedskomm 43 - 49.



Løw, Carl Bernhard, f 16 april 12 i Fredericia (F: ingeniør Hjalmar Bernhard Julius L. og Mathilde Vogt). ~ 29 aug 42 i Århus tandlæge Kristine Margrethe Nielsen, f 24 sept 18 i Århus (F: stationsforst Sofus N. og Johanne Deding). — St 30 Adler, cand V 39 laud. — Turnus Århus Amtssgh maj 39, hosp- og praksisvikar og aman maj 40, fast kand Århus Komm Hosp kir afd dec 41, sst røntgenafd samt Radiumstat Jylland dec 42, 1' rsl Vordingborg Sgh dec 43, 2' rskir Centralsgh Hjørring april 44, læge Ivgitut april 46, 1' rsl Amtssgh Grenå juli 47, prakt Grenå fra okt 48.



Løw, Niels Bernhard, f 25 juni 1881 i Kbh (F: metalstøber Johan Bernhard Frederik L. og Augusta Johanne Dorothea Lund). ~ 31 marts 15 i Kbh Olga Helene Hjortenberg Hansen, f 18 jan 85 i Nakskov (F: grosserer Edvard Andreas H. og Christiane Henriette Hjortenberg). — St 01 Ordrup, cand V 10 haud I. — Kand Randers Sgh maj 10, Sindssygehosp Middelfart febr 11, turnus Øresundshosp og Sct Jos Hosp april 11, Blegd Hosp april 12, vikar jan 13, kand RH (H) april - juli 14, prakt Hørning fra april 15, jernbanelæge juli 15, skolelæge 44.



Løw-Larsen, Henning, f 12 aug 15 i Hinnerup (F: læge Edvard Larsen og Carla Løw) (nvf 42). ~ 19 april 40 i Svendborg Inger-Lise Andersen, f 4 nov 19 i Svendborg (F: handlegartner Hans Emil A. og Anna Marie Kirstine Hansen). — St 33 Århus Kat, cand V 40 laud. — Turnus Tønder Amtssgh febr 40, prakt Hinnerup fra febr 41. — Medl Århus Lkf sygek- og komm udv 47, form sygek udv 56, medl Jysk centraludv 47, medl best Århus Lkf 54, repr DadL 54, centraludv forhandl udv 56. Medl sundhedskomm 46, form 54.



Løwenham, Hilmer Severius, f 11 maj 1900 i Kbh (F: skræddermstr Carl Frederik Severius L. og Hulda Sofia Carolina Lind). ~ 1° 29 maj 29 i Kbh



Gudrun Løvaas, f 18 maj 03 på Frbg (F: skuespilleren Charles L. og Ingeborg Johansen), æ opl 43; 2° 8 juli 44 i Vejle Anna Frederikke Brasch, f på Vang ved Kolding (F: proprietær Arent Henrik B. og Sofie Charlotte Jørgensen). — St 19 Hellerup, cand S 27 laud. — Kand Sindssygehosp Risskov juli - nov 27, aman og vikar jan 28, kand Odense Amtssgh med afd april 28, sst kir afd dec 28, rsl Julemærkesan Kolding juni 29, ekstraord turnusbevis, prakt Andst fra april 30. — Medl best Ribe Lkf 50, jysk centraludv 52 - 53, repr DadL 55. Form sundhedskomm 43.

Løwenmark, Britta Lisa, f 17 juni 21 på Frbg (F: ors Karl Valdemar Andersen og lærerinde Katharina Løwenmark) (nvf 56). ~ 5 dec 45 på Frbg læge Steen Kaarsen. — St 41 Falkonergården, cand V 54 haud I. — 2' underlækare Alingsås Las marts 54, ekstralækare sst kir afd fra juli 56.

* **Løvgreen, Agnete**, f 5 dec 11 på Frbg (F: arkitekt Lauritz L. og Maren Sophie Hansen). — St 32 Karen Kjær, cand S 41 haud I. — Turnus Vejle Amtssgh nov 41, vikar kand sst nov 42 - jan 43, kand Hjørring amts Tub Hosp og Tub Stat juli 43, Tub Hosp Arup nov 43, Avnstrup San nov 44, Børnsan Vordingborg okt 45, 1' rsl Tub Hosp Arup dec 45, kand Øresundshosp tub afd aug 54, KH (II) fra juni 56.

Løvschall, Aage Christian, f 15 dec 1896 i Skødstrup



(F: restauratør Niels Ostensborg L. og Sine Christensen). ~ 12 sept 30 i Sønderborg husholdningslærerinde Dagmar Marie Sophie Jørgensen, f 2 maj 03 i Kiel (F: overlærer Nis Christian J. og lærerinde Dagmar Mathilde Partsch). — St 16 Arhus Kat, cand S 23 laud, specialistanerk 32 (intern med). — Vikar kand Randers Sgh dec 23, kand Sindssygehosp Viborg jan 24, Arhus Komm Hosp kir afd maj 24, rsl Amtssgh Grenå jan 25, turnus KH (III og I) maj 26, skibslæge DFDS maj 27, kand Børnehosp Fuglebakken juni 27, rsl Statshosp Sønderborg med afd nov 27, prakt Sønderborg fra sept 35.

M

Maack Bisgård, Ingeborg, f 24 maj 20 i Kiel (F: prof Polytekn Læreanst Jakob Nielsen og tysk læge Carola Elisabeth von Pieverlin). ~ 2 juli 55 i Helsingør amauensis, mag scient Knud M. B., f 19 sept 21 i Kbh (F: malemstr Søren B. og Petra Maack). — St 38 Øregård, cand S 46 haud I. — Turnus Arhus Komm Hosp jan - dec 47, kand Arhus Centralstat Tub Bekæmp febr 48 - febr 49, Arhus Komm Hosp neuro-



kir afd okt 49, vikar sst okt 50 - sept 51, kand sst neuromed afd april 52, Sindssygehosp Risskov april 53, vikar kand Arhus Komm Hosp neuromed afd maj 54 - febr 55, fast kand sst (C) fra april 55. — Tidsskr art.

† **Maag, Axel**, f 10 okt 1882 i Næstved, † 13 juni 55 (F: overl, prof Hjalmar Vilhelm Bernhard M., † 16 dec 12, og Johanne Adolphe Schmidt). ~ 1° 2 maj 12 på Frbg Thyra Margrethe Valentiner, f 28 maj 86 i Kbh, † 30 marts 20 i Odense (F: forsikringsdir, dr phil Herman V. og Margrethe Henriette Nannestad); 2° 13 maj 28 i Egense Edith Eleonora Andersen, f 24 sept 03 i Odense. — St 01 Herlufsholm, cand S 08 haud I, spe-



cialistanerk 18 (radiologi). — Rsl Næstved Sgh 08, turnus Odense Amtssgh juni 10, assist KH røntgenklin juni 11, prakt Odense okt 11, till leder Odense Amtssgh røntgenklin aug 12, Radiumstat Odense og Sct Jos Hosp Odense røntgenklin; privat Hvidkilde pr Ollerup 28, Hørsholm fra 33. — Forf af: Smittetheoriens revision ogsaa om det theoretiske grundlag for børnelammelsens aarsagsforhold I - II, 52. — Slægtslitt: Sofus Elvius: En slesvigsk Slægt, 1911.

Maaløe, Ole Urban, f 15 aug 14 i Valby (F: dr med Carl Urban M., † 21 april 27, og Betsy Skaarup). ~ 26 febr 38 i Kbh Karen Aase Edith Johansen, f 9 okt 16 på Frbg (F: grosserer Johan Axel J. og Anna Edith Marie Munkvad). — St 32 Frbg, cand V 39 laud, dr med 46 (On the relation between alexin & opsonin). — Turnus KH (II og V) juni 39, kand Diakonissestift med og pædiatr afd juni 40 - dec 41, Blegd Hosp maj 42, Seruminst serodiagn afd okt 42, laborat sst serumafd april 46, afdleder biol standard aug 47, afd først okt 48, afdørst I fra april 57. — Forf af: disp, 46; tidsskr art om immunbiol og fysiol emner.



† **Maar, Sven**, f 29 april 1894 i Sindal, † 2 maj 56 (F: læge Emil M., † 20 juni 23, og Anna Kirstine Segelcke). ~ 21 jan 28 i Slagelse Antje Margrethe Paulsen, f 17 sept 05 i Slagelse (F: grosserer Chri-

stian P. og Inge Erenreich). — St 15 Hjørring, cand S 25 haud I. — Vikar rsl Slagelse Sgh juli - aug 25, vikar, rsl Slagelse Sgh dec 25, prakt Søborg dec 27, Slagelse fra juli 30, kst kredslæge juli 30 - marts 31, jernbanelæge juli 31. — Slægtslitt: H. Hatt: Stam-tavle over Jacob Maars og Louise Aagaards Efterslægt, 1928; V. A. Secher: Den gro-tumske legatstamtafle, 1875 (mødrene).



Maarbjerg, Tage Christian, f 23 maj 17 i Herslev pr Fredericia (F: sognepr Jens M. og Karen Margrethe Christensen). ~ 14 maj 48 i Gram exam pharm Gudrun Frølich Wilkens, f 26 juli 23 i Linå (F: godsinsp Axel Mackeprang W. og Olga Frølich). — St 36 priv, cand V 45 laud. — Turnus Stats-hosp Sønderborg april 45 - marts 46, vikar kand sst gynækol-obstetr afd juni 46, fast kand Assens Amtssgh okt 46, kand Amtssgh



Ringe jan 48, 2' rsl Korsør Sgh april 49, prakt Chri-stiansfeld fra juni 50.

Maarssø, Jens Christian, f 31 aug 04 i Ask pr Mal-ling (F: højskoleforst Jakob Christian Christensen M. og Laura Juliane Louise Lau-gesen). ~ 29 dec 31 i Kbh Ulla Nordland, f 7 juli 07 i Kbh (F: grosserer Niels Christian N. og Yelva Mar-tha Petersen). — St 24 Ribe, cand S 31 laud. — Vikar 31, assist Arbejdsanst Sund-holms Sgh dec 31, 2' rsl Amtssgh Fakse sept 33, 1' rsl Vejle Amtssgh april 35, prakt Vejle fra marts 38, skolelæge juni 47 - 54. — Medl Vejle-Skanderborg Lkf central- og hyg udv.



Mårtensson, Arthur Selotes Poul Hjalmar, f 6 juni 1889 i Kbh (F: manufak-turhdr Ola M. og Hilda Gadd). ~ 11 sept 24 i Ny-borg Esther Dahlerup, f 18 april 95 i Nyborg (F: ors Ludvig Vilhelm D. og Jo-hanne Susanne Bjerre). — St 07 priv, cand S 14 laud, specialistanerk 28 (unge-tub). — Kand BBH (A) juli - aug 14, kand sst april - okt 15, till rsl Søværnet maj 15 - dec 18; skibslæge Valkyri-en under togt til Vestindien nov 15 - maj 17, till vikar hospitalslæge Sct Tho-mas dec 16 - april 17; turnus KH (II og V) juni 17, kand Set Lukas Stift juni 18 - maj 20, till 2' assist Kbh Poliklin (A) juli 18 - dec 19 og kand Dr Loui-ses Børnehosp juni - okt 20; vikar assist Frbg Hosp sektionsstue nov 20 - april 21, rsl Julemærkesan



Kolding juni 23, 1' rsl Boserup San okt 25, afdlæ-gsst okt 29, kand Børnehosp Fuglebakken jan - sept 36, overl Julemærkesan Kolding fra jan 37. — Af helbredshensyn i Davos maj 21 - juni 22. Studie-rejser Davos, Leysin 22 - 23, Tyskland 36 (tub). — Medl best D Tub lægeselsk 46 - 55, næstform 52 - 55. Tilforordn specialistnæv 42.

McDougal, Carl Duncan Stakemann, f 8 juni 1880 på St Thomas (F: købmand James Taylor Mc D. og Charlotte Rosaline Mar-grethe Hattensen). ~ 24 maj 17 i Drammen Mary Bra-brand, f 15 sept 90 i Kbh, † 21 aug 25 (F: grosserer Ma-thias Sidenius B. og Kirsten Marie Vilhelmine Fleischer). — St 1900 Østersøgade, cand S 07 laud, specialistanerk 19 (kirurgi, kvindesygd). — Kand Kgl Fred Hosp (C og D) E 07, Blegd Hosp jan - marts 08, rsl Amtssgh Fakse maj 08, kand KH (VI) maj - juli 09, assist Samf f Vanf juni 09 - juli 10, till 2' assist Kbh Poliklin kir afd juli 09 - dec 11, turnus Øresundshosp og Sct Jos Hosp aug 09 - juli 10, assist prosektor Frbg Hosp okt 10 - dec 11, rsl Frbg Hosp (F) april 12 - marts 13, till las læge Val-jevo, Serbien nov 12 - febr 13; kand RH fødeafd A maj 13, BBH kir afd okt 13, 2' rskir KH (I) april 14 - marts 15, till 1' assist Kbh Poliklin (A) sept 14 - marts 15, rskir Århus Komm Hosp april 15, sgh-læge Nykøbing M marts 18, overl Amtssgh Nakskov juli 22 - juni 51, skibslæge ØK jan - juni 52. Pri-vat Nakskov. — Studierejser England, Frankrig, Norge, Sverige, Tyskland og Østrig. — (JuStS 5).

* **Mackeprang, Bent**, f 28 sept 25 i Kbh (F: vice-kontorchef, cand jur Otto M. og Ellen Edith Krista Pedersen). — St 44 Ordrup, cand V 51 laud. — Vi-kar turnuskand Bornholms Amtssgh marts 51, tur-nus BBH (C og A) april 51, kand Amtssgh Rud-købing maj 52, Frbg Hosp (E) maj 53, BBH (E) nov 53, Rud Berghs Hosp maj 54, heldagsassist Sta-tens Seruminst tub afd fra okt 54. — Slægtslitt: E. Mackeprang: Det Mackeprangske Fætterskab, 1917.

Mackeprang, Erik, f 22 febr 20 i Kjøge (F: civiling Emil M. og Astrid Olga Julie Kragh). — St 38 Metropolitan, cand V 51 laud. — Prakt Bjæverskov. — Slægtslitt: E. Mackeprang: Det Mackeprangske Fætterskab, 1917.

Madelaire Nielsen, Tage, se Nielsen.

Madsen, Aage, f 4 aug 1882 i Vallekilde (F: gård-ejer Peder M. og Ane Ka-thrine Jensen). ~ 1° 4 aug 12 i Skjørring Kirsten Marie Petersen, f 29 aug 77 i Op-lev pr Skjørring, † 2 april 43 i Nykøbing S (F: bank-dir Thyge Christian P. og Wilhelmine Ambrosia Sjø-rine Sørensen); 2° 6 sept 50 i Vig Agnethe Marie Sofie Ousen, f Frederiksen, f 8 juli 93 i Nykøbing S (F: sa-delmagerstr Michael F. og Manna Sofie Wohlert). — St 01 priv, cand V 08 laud. — Aman, rsl Viborg



Sgh maj 08 - maj 09, vikar, kand KH (IV) okt - dec 09, turnus Kgl Fred Hosp og RH febr 10, kand KH (VI) febr 11, skibslæge VK maj - juli 11, rsl Holbæk Amtssgh sept 11, prakt Nykøbing S, sghlæge, senere overl sst juli 12 - juni 47. Privat Vig. — Studierejser London og Edinburgh 23, Wien 31, Paris 44.

† Madsen, Ane, f 25 juni 1898 i Vejle, † 12 aug 49 i Roskilde (F: forstander Jens Christian Drachmann og Ane Kathrine Marie Madsen). ~ 5 april 27 i Hvidovre overl, dr med Jørgen M. — St 17 priv, cand V 25 haud I. — Kand Set Hans Hosp maj 25, Filadelfia maj 26, Sindssygehosp Oringe aug 26 - marts 27, privat sept 28, vikar Sct Hans Hosp, kand sst sept 46.



Madsen, Ane Margrethe, f 28 jan 05 i Vejerslev pr Vils (F: overlærer Frederik Marius M. og Hulda Eline Louise Christoffersen). — St 23 Lyngby, cand V 31 laud, embedslægeeks 36, speciallægeaut 41 (pædiatri). — Kand Sindssygehosp Viborg febr - marts 31, Kbh Amtssgh F kir afd maj 31, Amtssgh Hillerød nov 31, surnum kand RH fødeafd B nov 32, kand Amtssgh Høbro jan 33, turnus RH (B og D) jan 34, till læge Børneplejestat 34; friv assist Barnsjukh Göteborg med afd jan 35, kand Børnehosp Fuglebakken marts - aug 35, kand RH børneafd juli 36, sst (H) jan 37, vikar juli - aug 37, till ledende læge Børneplejestat fra 37; kand Blegd Hosp okt 37 - marts 38, till assist Sundhedskomm jan 38 - dec 40; vikar juli 39, kand Dr Louises Børnehosp sept 39, 2' rsl Børnehosp Fuglebakken dec 39 - nov 41, prakt Lyngby febr 42 - juni 54; till skolelæge Lyngby fra dec 40 og tilfs læge børnehjem, børnehaver og vuggestue. — Studierejse Helsingfors og Stockholm (børnehaver og skolelægearb).



Madsen, Arnold Christian, f 21 dec 1892 i Alborg (F: postmstr Magnus Bruun Conrad M. og Maren Østergaard Larsen). ~ 9 maj 18 i Helsingør Matty Christensen, f 24 febr 97 i Helsingør (F: manufakturhdrir Peder Michael C. og Margrethe Nybo). — St 10 Alborg, cand V 17 laud. — Kst rsl Marselisborg Hosp juli - aug 15, Amtssgh Fåske juli - aug 16, kand Odense Amtssgh med afd febr - maj 17, aman og kst sghlæge Fjerritslev juli

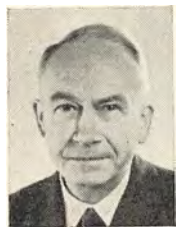

17, turnus Århus Komm Hosp okt 17, prakt Nr Snede okt 18, Helsingør fra nov 29. — Medl resposumudv.

* Madsen, Bent, f 11 aug 28 i Frederikshavn (F: skipper Hans Peter M. og Dagmar Alfrede Rugtved

Rugholt). — St 45 Hjørring, cand S 54 laud. — Turnus Alborg Komm Hosp aug 54, kand sst røntgenafd fra aug 55.

Madsen, Brita Helfrede, f 11 jan 22 i Hellerup (F: grosserer Kaj Ernst Helvang og Bodil Hanne Callesen Rasmussen). ~ 30 juni 48 i Hellerup direktør Jens Poul Arne Richard M., f 26 april 18 i Odense (F: billetkasserer DSB Mads Peter M. og Elna Mortensen). — St 40 Aurehøj, cand S 50 haud I, sv jus pract dec 55. — Kand Sct Eriks Sjukh Stockholm med afd febr - nov 51, Sct Görans Sjukh kir afd jan 52, Hälsingborg Allmänna barnbördshuset gynækol afd marts 53, Sct Görans Sjukh Stockholm kir afd juli 53, sst ortopæd afd sept 53, provinsialläkare Nacka maj 54, prakt sst fra april 56. — Tidsskr art.



Madsen, Carl Christian, f 2 juli 05 i Vorning pr Hammershøj (F: husmand Mads Peter M. og Inger Jacobsen). ~ 12 marts 38 i Randers sygepl Karen Holm, f 20 dec 10 i Randers (F: murerstr Martin H. og Maren Andersen). — St 29 priv, cand V 37 laud. — Turnus Viborg Amtssgh febr 37, rsl Amtssgh Løgstør febr 38, prakt Møldrup fra marts 39, skolelæge 49.



Madsen, Carl Martin, f 29 nov 23 i Gjelballe pr Lunderskov (F: førstelærer Thorvald M. og Marie Jensen). ~ 24 juni 50 i Kalundborg lærerinde Inger Stahl Vandam, f 27 marts 25 i Slagelse (F: godsekspeditor Aage Rasmussen V. og Meta Emilie Stahl). — St 43 Kolding, cand S 50 laud. — Turnus Odense Amtssgh nov 50, kand sst nov 51, Ortopæd Hosp Århus april 55, 2' rskir Odense Amtssgh fra dec 55. — Guldmød prisopg klin med Kbh Univ 54 (Medfører multiparitet i sig selv en øget risiko for komplikationer i umiddelbar tilslutning til fødslen).



Madsen, Erik Thyge, f 25 nov 14 i Nykøbing S (F: overl Aage M. og Kirsten Marie Petersen). ~ 3 maj 47 i Randers Vivi Alice Knoth, f 13 sept 26 i Randers (F: grosserer Poul Allan K. og Valborg Edith Asta Thomassen). — St 32 Stenhus, cand V 44 laud, dr med 52 (Kirurgiske Sutmateriale og deres Relation til Saarhelingen), speciallægeaut 56 (kirurgi). — Vikar, turnus Holbæk Amtssgh juli 44, kand sst kir afd juni 45 - april 46, vikar juni - juli 46, kand



Centralsgh Randers røntgenafd okt 46, BBH (F) sept 47, vikar 2' rsl sst juni 48, Amtssgh Gentofte (A) sept 48, kand RH fødeafd B og gynækol afd M dec 48, till kand sst gynækol poliklin april - aug 49; surnum kand BBH (F) sept 49, vikar 2' rsl sst nov 49, vikar assist sst patol inst jan 50, experimentkir arbejde Inst for alm Patologi febr 50, assist BBH kir poliklin april 50, Sundby Hosp patol inst dec 50, kand RH neurokir afd nov 51, Ortopæd Hosp (I) juni 52, 2' rsl sst dec 52, BBH (D) samt urol ambulat, gynækol afd og gynækol ambulat april 53, 1' rsl Vejle Amtssgh kir afd fra juli 55. — Form D Standardiseringsråd udv vedr kir sulturmaterialer 54. — Studierejser Stockholm 46 (traumatologi), USA 56 (kirurgi). — Forf af: disp, 52; tidsskr art vedr kir, urol, gynækol emner samt om spædbørnsfrakturer. — Svindts pris 53.

†Madsen, Edgar Philip, f 4 april 1870 i Ringsted, † 1 marts 49 (F: sognepræst Johan Philip Emil M. og Amanda Elfride Hørring). ~ 21 sept 01 i Kbh Johanne Octavia Buntzen, f 25 maj 76 i Kbh, † 29 sept 53 (F: kommlæge, dr med Johan Emil B., † 20 aug 04, og Caroline Petrea Heller). — St 90 priv, cand V 98 laud. — Vikar aman juli 98 - maj 99, læge udvandrerskib okt 99 - dec 00, prakt V Kippinge febr 01, Valby okt 05, rsl



Garn Sgh nov 06 - aug 07, Hæren aug 07 - juli 09, till læge Grønlandske Handel marts 07, prakt Akirkeby april 19, privat Rønne april 42, Akirkeby fra april 47. — Studierejser Berlin 12 og 13 (mave- og tarmsgd). — Medl værgeråd.

Madsen, Einar Foss, se Foss Madsen.

Madsen, Elgaard Grud, f 25 okt 28 i Hvidsten pr Spenstrup (F: arbejdsmand Jens M. og Inger Marie Grud). — St 47 Rønde, cand V 55 laud Arhus. — Turnus Centralsgh Randers febr 55, årskand Odense Amtssgh (A og K) fra febr 56.

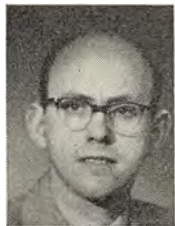

Madsen, Emma Elisabeth, f 20 maj 08 i Marup pr Tølløse (F: gårdejer Thomas Thomassen og Dorthea Jensen). ~ 28 juni 46 på Frbg adjunkt Kjeld Mathias M., f 10 april 19 i Nyborg (F: skibsfører Niels Marius Sigvald M. og Marie Kathrine Jørgensen). — St 38 priv, cand S 46 laud. — Sygeplejeelev og sygepl 30 - 36. Vikar, turnus Amtssgh Gentofte (B og A) sept 46, vikar sst (A, D og B) sept - nov 47, Amtssgh Næstved kir afd marts 48, Amtssgh Gentofte (B) april 48, sst (A) i juli 48, Silkeborg San og Skanderborg amts



Tub Stat okt 48 - dec 49, prakt Silkeborg fra okt 49, till vikar Silkeborg San og Skanderborg amts Tub Stat sept 50 - maj 52.

†Madsen, Emil Rasmus Christian, f 28 juli 1875 i Charlottenlund, † 8 april 51 i Arhus (F: gartner Carl Theodor Herman M. og Caroline Charlotte Marie Hansen). ~ 10 okt 09 i Kbh Johanne Marie Randløv, f 28 aug 78 i Kbh, † 4 aug 51 i Arhus (F: ministerialassistent Rasmus Nikolaj Christensen og Laura Margrethe Jørgensen) (nvf 04). — St 93 Ordrup, cand V 07 laud I. — Aman marts 07, kand Øresundshosp med afd febr 08, kst rsl sst juli 08, vikar jan 09, prakt Arhus fra juli 09.



Madsen, Erik, f 8 marts 11 i Kbh (F: apoteker Viggo M. og Ragnhild Samson). ~ 1 nov 42 i Søllerød sygepl Karen Elise Margrethe Riisbro, f 13 okt 15 i Kbh (F: civiling Georg Erasmus R. og talelærerinde Betzy Erica Karen Møller). — St 29 Frbg, cand S 36 laud. — Turnus Amtssgh Kolding sept 36, kand sst sept 37, Alborg Amtssgh kir afd sept 38, Kbh Amtssgh F kir afd febr 39, Amtssgh Gentofte (H) juni 39, Sct Elis Hosp med afd febr 40, BBH kir afd juli 40, Ortopæd Hosp juni 41, vikar sst juni 42, assist sst ambulat okt 42 - okt 46; till prakt Frbg fra jan 43, Samv Sygek jan 44, lægevagtslæge jan 44 - marts 45. — Lærer patologi Fodplejesk 46 - 48.



Madsen, Erik, f 25 sept 18 i Nakskov (F: cand pharm Olaf M. og Sigrud Petersen). — St 37 Sct Jørgen, cand V 45 laud, speciallægeaut 53 (strålebehandling og røntgendiagnostik). — Kand Sindssygehosp Augustenborg febr - april 45, turnus Arhus Amtssgh juli 45, kand Sct Hans Hosp juli 46, skibslæge ØK febr 47, kand Rud Berghs Hosp aug 47, Militærhosp med afd febr - juli 48, Tub Hosp Lyngby og Tub Stat sst jan 49, Blegd Hosp med afd maj 49, 2' rsl Centralsgh Hillerød radiol afd nov 49, kand Radiumstat sept 51 - aug 52, 1' assist KH røntgenafd okt 52, 2' rsl sst fra marts 54; till priv røntgenklin fra dec 53. — Tidsskr art.

Madsen, Erin Asger, f 13 aug 05 i Kbh (F: dampskibsfører Christian M. og Alvina Frida Hansen). ~ 2^o 27 maj 44 i Langesø cand mag Kamma Jørgensen Hetman, f 10 juli 10 i Årsløv pr Randers (F: proprietær Jørgen H. og Gertrud Sofie Olsen). — St 23 Metropolitan, cand S 30 laud, dr med 36 (En Metode til Bestemmelse af Menneskets Blodmangel ved Hjælp af Diferentialtoksint), speciallægeaut 41 (kirurgi). — Rsl Amtssgh Usserød sept 30, friv assist Seruminst



okt 32, kand Blegd Hosp jan - juni 33, turnus RH (B og C) sept 33, vikar assist sst røntgenklin aug 34, kand sst fødeafd A okt 34 - marts 35, 1 assist sst kir poliklin maj 35, 1 rsl Amtssgh Kolding nov 36, 2' rskir RH (D) dec 39, 1' rskir Odense Amtssgh marts 41, afdkir sst marts 46, overl Sorø Amtssgh aug 47, overkir sst fra jan 56. — Forf af: disp, 36; tidsskr art om bla difterimmunitet, almen kir emner og navnlig ekstremitetsskirurgi.

Madsen, Erling Gerhard, f 30 sept 1897 i Kbh (F: maskinpasser Theodor M. og Karen Margrethe Børgesen).



~ 12 dec 25 i Kbh Else Tang Pøhl, f 18 maj 1900 i Holte (F: værkfører Heinrich Louis August P. og Mette Marie Tang), æ opl 18 april 55. — St 15 priv, cand S 23 haud I. — Kand Sindssygehosp Nykøbing S jan 24, rsl Århus Komm Hosp (B april 25, turnus BBH (B og A) maj 26, klin assist sst maj 27, 1' rsl Amtssgh Grenå juni 27, prakt Kbh jan - april 30, Grenå 30, jernbanelæge 30; prakt Kbh nov 38 - dec 41, dec 43 - juli 52, till assist læge Søllerød San dec 43 - juni 46; kand Avnstrup San aug 52, kst 2' rsl sst jan 53, 2' rsl sst juni 53 - maj 55, underlækare Broby San Sverige sept 55, 1' underlækare Furs San Sverige fra nov 55. — Tidsskr art bl a om Bacillus Abortus Bang hos mennesker.

Madsen, Ernst Østergaard, se Østergaard Madsen.

Madsen, Hans Scheel, se Scheel Madsen.

Madsen, Helge Evers, se Evers Madsen.

Madsen, Henning Due, se Due Madsen.

Madsen, Holger Immanuel, f 15 aug 09 i Korsør



(F: bagermstr Holger Immanuel M. og Emilie Marie, f Madsen). ~ 1° 1 okt 35 i Kbh Inge Marie Nielsen, f 24 sept 12 i Kbh (F: værk-mstr Niels Andreas N. og Ella Sofie Kirstine Larsen), æ opl; 2° 4 aug 40 pg Frbg sygepl Kirsten Estrid Nielsen, f 24 sept 13 i Ulkestrup pr Mørkøv (F: gårdejer Niels N. og Ane Kirstine Olsen). — St 28 Haslev, cand S 35 laud. — Vikar juli - aug 35,

turnus Amtssgh Nykøbing F okt 35, rsl Amtssgh Haslev okt 36, surnum og vikar Finseninst og Frbg Hosp okt 39, kand KH psyk afd Balders Hosp dec 39, Frbg Hosp epid afd marts 40, Dr Louises Børnehosp sept 40, Amtssgh Gentofte (B) jan 41, prakt Kbh fra okt 41, till assist Sct Jos Hosp børneafd jan 43 - sept 46.

Madsen, Joop Jørgen Viggo, f 23 april 30 i Alborg (F: boghdrl Stig M. og Grethe Smith). ~ 30 juni 56 i Vadstena Mette-Lis Dyva, f 29 nov 33 i Gentofte (F: bogtrykker Ib D. og Marie Louise Elling). — St 48 Alborg Kat, cand V 56 laud. — I Sverige.

Madsen, Jørgen Peter, f 15 maj 1899 i Roerslev



pr Asperup (F: gårdejer Rasmus M. og Sophie Margrethe Jørgensen). ~ 1° 5 april 27 i Hvidovre læge Ane M., † 12 aug 49; 2° 8 marts 54 i Vordingborg Anne Jepsen, f 8 marts 11 i Rørkær (F: gårdejer Mathias J. og Kristine Linneth).

— St 18 Odense, cand S 25 laud, specialistanerk 32 (psykiatri), 35 (neurologi), dr med 33 (Om Urinens Ammoniakhindhold under nor-

male og visse patologiske Tilstande særlig hos Krampepatienter). — Kand Sct Hans Hosp aug 25, till surnum assist RH neurol poliklin febr 26 - aug 28; vikar rsl Sct Hans Hosp aug 26, kand Øresundshosp med afd febr 27, BBH (A) aug 27, ekstraord turnusbevis, kand KH psyk afd febr 28, sst neurol afd juni - aug 28, 1' rsl Sct Hans Hosp okt 28, till vikar assist RH neurol poliklin; afd-læge Sct Hans Hosp juni 32, till kand KH neurol afd aug 34 - jan 35; overl Sct Hans Hosp (B) fra juni 50; till prakt speciallæge Roskilde fra febr 37. — Medl best D psyk Selsk 38 - 41, form 54, Sekr kredsbest Kbh amt Landsforen for Sindssygd Bekæmp 42, form kredsbest Kbh amt Landsforen for Mentalhyg 54, medl foretrn udv 53 - 55, vice-præs 54, medl best Foren Broen 51. — Forf af: disp, 33; tidsskr art om psyk og neurol emner, især om epilepsiens biokemi og somat forhold ved psykoser. — Slægtslitt: C. J. Vestergaard: Stamtavle over Slægten Kjøng, 1947.

Madsen, Jørgen Jørgensen, f 13 juli 10 i Holsted



(F: uddeler Kristen M. og Johanne Petersen). ~ 1° 7 maj 38 i Odder Hjørdis Hjorth, f 21 juni 11 i Østermarie, † 24 juli 54 i Gram (F: proprietær Christian H. og Marie Jensen); 2° 3 marts 56 Ruth Høyer Jensen, f 30 sept 28 i Rønshoved pr Rinkeæs (F: forstander Jens J. og Anna Høyer). — St 28 priv, cand S 36 haud I. — Turnus Amtssgh Middelfart okt 36, vikar okt 37, kand

Amtssgh Kalundborg nov 37, Amtssgh Odder marts 38, rsl Amtssgh Gram okt 38, prakt Gram fra sept 39.

Madsen, Knud Christian, f 7 nov 01 i Kbh (F: kammertjener hos kejserinde Dagmar Mads Jørgen M. og Anna Rasmussen). ~ 6 aug 33 i Gentofte Gerda Ellen Margrethe Ottesen, f 10 juli 08 i Hellerup (F: skomagernstr Julius Christian O. og Grethe Christiansen). — St 20 Ø Borgerdyd, cand V 28 laud. — Kand Sindssygehosp Orange maj - nov 28, Diakonissestift med afd jan 29, sst kir afd jan 30, vikar sst med afd jan 31,



skibslæge ØK febr 31, vikar juli 31, prakt Udby pr Holbæk nov 31, Mårsø fra maj 33, till læge Statsungdomslejr Audebo okt 42, skolelæge april 48.

Madsen, Knud Aage, f 26 aug 23 i Middelfart (F: kriminalassistent Jens M. M. og Anette Marie Christensen). ~ 30 okt 48 i Odense Else Margrethe Valmod, f 7 nov 24 i Gelsted. — St 42 Odense Kat, cand V 51 laud. — Turnus Aftenrå komm Sgh april 51, fast kand Viborg Amtssgh kir afd marts 52, sst øreafd april 53, vikar kand Centralssgh Hillerød øreafd juni 54, årskand sst okt 54, 2' rsl BBH neurokir afd fra okt 56, till rsl Forsv Lægekorps.



* **Madsen, Elisabeth** (Lis) Frederikke Andrea, f 5 sept 13 i Kbh (F: sognepræst Thorvald Holger Stefan M. og Hilda Henriette Ludovica Richter). — St 33 Haslev, cand V 41 laud. — Turnus Amtssgh Roskilde maj 41, vikar sst maj 42 med afd, Sct Hans Hosp okt - dec 42, Gigtsan Skel-skør febr 43, kand Viborg Amtssgh med afd marts 43, aman Sorø okt 43, friv assist forsk specialafd Kbh marts - juni 45, prakt Alborg sept 45, læge Sygehj Søster Kathinkas Hus dec 45, læge DM Bissam Cuttack, Koraput distr, Indien, fra 55.



Madsen, Niels, f 11 dec 1897 i Hajstrup pr Øsby (F: gårdejer Jens Peter Ingvar M. og Ellen Frederiksen Hansen). ~ 16 sept 28 i Horslunde Agnes Harriet Frijs, f 18 jan 06 på Eg-holmgård pr Svinsbjerg (F: proprietær Ivar F. og Julie Sofie Rasmussen). — St 19 Sønderborg, cand V 26 haud I. — Tysk militærtj 16 - 18. Praksisvikar marts 26, aman Nykøbing F maj 26, prakt Sørup pr Ø Ulslev fra nov 26, skolelæge. — Form Sønderj Foren for Nysted og Omegn 33 - 53, medl repr Industri- og Landbrugsbanken Nykøbing F.



Madsen, Niels Olav, f 24 dec 23 i Rønne (F: direktør Harald Esbern Christian M. og Elly Birgitte Rosa Nielsen). ~ 26 dec 47 i Svaneke sygepl Ester Marcussen, f 13 okt 23 i Svaneke (F: sghlæge Marcus M. og Marie Amanda Petersen). — St 42 Rønne, cand S 50 laud. — Vikar rsl Akirkeby Sgh okt 50, turnus Alborg Amtssgh jan 51, vikar turnuskand sst med afd jan 52, aman Svaneke juli 52, fast kand Amtssgh Kalundborg okt 53, 2' rsl sst maj 55, Centralssgh Rønne med afd fra okt 56.



Madsen, Olav Juul, se Juul Madsen.

* **Madsen, Olga**, f 7 okt 19 i Starup (F: statshusmand Laurids M. og Juliane Marie Christensen). — St 42 priv, cand V 53 haud I. — Kand Amtssgh Grindsted marts 53, Århus Komm Hosp kir afd jan 55, 2' rsl Amtssgh Odense centrallab fra april 56.

Madsen, Palle Cort, se Cort Madsen.

Madsen, Peder Torp, se Torp Madsen.

Madsen, Poul Christian, f 11 jan 1884 på Masnedø (F: stationsforst Carl Valdemar Theodor M. og Anna Beate Petrine Erslev). ~ 1° 26 juli 10 i Kbh Marie Elisabeth Wilhelma Sterkel, f 10 juli 85 i Næstved, † 20 dec 28 (F: gartner Wilhelm Christian Leopold S. og Maren Kirstine Rasmussen); 2° 11 sept 32 i Kbh tandtekniker Kirsten Ragda Bjarne-Thorsen, f 8 sept 06 i Kbh (F: grosserer Halfdan B. T. og Jenny Sylvia Schmeltz-Jørgensen). — St 01 priv, cand S 08 laud. — Kand Randers Sgh aug - sept 08, vikar, rsl Nakkebølle San april 09 - juni 10, prakt Herlufmagle aug 10, Landet Taasinge sept 13, till rsl Hæren dec 17 - febr 18; prakt Nykøbing F fra maj 30, jernbane-læge aug 30, skolelæge april 38. — DrKM 41. (IJsKM). — Slægtslitt: Jacob Erslev. Et Minde-skrift, 1904 (mødrene).



Madsen, Poul Ove, f 25 juli 27 i Kissendrup pr Ullerslev (F: gårdejer Poul Gerhard M. og Anna Marie Hansen). ~ 4 juni 55 i Heidelberg læge Renate Anna Elisabeth Krzikalla, f 15 dec 30 i Ludwigshafen am Rhein (F: kemiker, dr phil Johannes Melchior Alexander K. og Editha Irene Theodora Ruhl). — St 45 Odense Kat, cand S 52 laud. — Vid assist Strong Memorial Hosp Rochester, USA urol research lab juli 52, intern (kirurgi) The Genesee Hosp Rochester juli 53 - juli 54, assist Pathol Inst Univ Heidelberg sept 54 - maj 55, resident kirurgi og urologi Buffalo General Hosp USA fra juli 55. — Afhandl om electrolytbalance og stofskifte.



Madsen, Rigmor Vinge, se Vinge Madsen.

Madsen, Roar Grahl, se Grahl Madsen.

Madsen, Stefan Marius, f 12 juli 1872 i Sønderby pr Horsens (F: lærer, gårdejer Niels Christian M. og Stine Vilhelmine Steffensen). ~ 15 dec 06 i Falslev Mathilde Nielsen, f 14 aug 73 i Kgs Lyng-

by (F: købmand Bendt N. og Karen Marie Johansen). — St 92 priv, cand V 1900 haud I. — Vikar Kbh Poliklin febr 1900, kst kand KH juli - sept 1900, marts 01, kand Alm Hosp juni 01 - juni 02, vikar aug 02, rsl Helsingør Sgh april 03, kand Sundby Hosp april - dec 04, 1' rsl Alborg Amtssgh marts 05 - febr 06, vikar, kst kand KH aug 06, prakt Assens pr Mariager nov 06, Nr Snede jan 08, kommlæge sst maj 09, prakt Anholt okt 18, Fuur 19, privat Sandballegård ved Århus juli 25, Johannesberg ved Langå marts 27, prakt Fuur 29 - 33, privat Vesteris ved Ålestrup, Brandbjerg ved Jelling 38, Horsens 44, Vejle fra 51.

Madsen, Carl Sten, f 21 okt 17 i Kbh (F: dr med Thorvald M., † 14 april 57, og Emilie (Misse) Gad). ~ 28 juni 47 i Ringsted Emilie (Bibs) le Maire, f 1 aug 24 i Maribo (F: forpagter Emil le M. og Inger Margrethe Aagesen). — St 36 Chrhavn, cand V 45 laud, dr med 49



(On the classification of the shigella types. With special reference to the Flexner group). — Turnus Frbg Hosp (B og A) aug 45, surnum kand BBH (B) maj 46, kand

Blegd Hosp epid afd juli 46, rsl Hæren sept 46, till kand D Sundhedstj Sydslesvig okt 46; assist Seruminst pneumokokafd dec 46 - marts 49, halvårskand Frbg Hosp (E) maj 49, helårskand sst sept 49 - aug 50, halvårskand Finseninst dermatol afd okt 50, Dr Louises Børnehosp marts 51, helårskand BBH (B) sept 51, assist sst patol inst juli 52, till friv rsl Hæren sept 52 - dec 53; bedriftslæge Dansk Industri Syndikat fra dec 52, till 2' rsl KH dec 52, 1' rsl RH med poliklin jan 55 og 2' rsl KH (III) fra dec 55. — Studierejser USA 54, London 55 (leversygd). — Assist sekr XXV nord kongr for intern med Kbh 56. — Forf af: disp, 49; tidskr art især om leversygd. — Slægtslitt: T. Thaulow: Slægten Thaulow, 1922 (mødrene).

Madsen, Svend Aage Bjarne, f 16 marts 21 i Kbh (F: cykle- og radioforhldr, konstruktør Jørgen Peder M. og Kirstine Jensen). ~ 5



april 47 i Stockholm Gudrun Solveig Ryø, f 10 juli 23 i Stockholm (F: disponent Otto Waldemar R. og AnnaNathalia Amanda Ohlsson). — St 40 Sct Jørgen, cand V 49 laud. — Klinicist RH fødeafd A marts 49, vikar Länslas Kristinehamn i april 49, turnus Amtssgh Fåborg juli 49, vikar turnus-

kand sst juli 50, helårskand Skanderborg Amtssgh febr 51, 2' rsl Akirkeby Sgh febr 52, helårskand Århus Komm Hosp (C) aug 52, KH (V) juli 53, vikar sst øre-næse-halsafd juni 54, Blegd Hosp øre-næse-halsafd okt 54, årskand Amtssgh Gentofte øre-næse-halsafd nov 54 - marts 55, vikar Frbg Hosp (H) juni 55, årskand sst fra aug 55, till assist overl Norsks priv øre-næse-halsklin okt 55 - okt 56 og læge Kbh Lægevagt fra juni 54.

† **Madsen, Thorvald Johannes Marius** f 18 febr 1870



på Frbg, † 14 april 57 på Gjørslev (F: generalmajor krigsminister Vilhelm Herman Oluf M. og Albertine Henriette Petersen). ~ 1 febr 06 i Kbh Emilie (Misse) Gad, f 3 aug 84 i Kristiania (F: byfoged, cand jur Johan Henry Theodor G. og Nicoline (Nini) Thaulow). — St 86 Hauch, cand S 93 laud, dr med 96 (Experimentelle Undersøgelser over Differifigten). — Aman nov 93,

assist Univ biol lab nov 94 - sept 02, till kand Blegd Hosp febr - april 96 og Kgl Fred Hosp juni 96 - sept 97; direktør Seruminst lab aug 02, Seruminst april 10 - 40, kommitteret de internat afd 40 - 47, kons fra 47. — Studierejser Ehrlich, Inst Pasteur 95, 96, 99 - 1900, USA og Canada 01, Sct Petersburg 08 (kolera) og siden årlige rejser. — Censor fysiologi Landbohøjsk 95 - 96, alm patologi med eks 09, embedslægeeks 15 - 41, bakteriologi Pharmaceut Læreanst 54. Lærer mikrobiologi embedslægekurs 09, lektor biologi Pharmaceut Læreanst 36 - 53. Kons epidemiologi og mikrobiologi Sundhedsstj 09 - 40, epidemiologi Hærens Lægekorps 28. Sagkyndig mikrobiologi Retslægeråd 35 - 47. — Form Biol Seisk 08 - 09, medl DadL cancerkomm 13, udv ang fortsættelseskurser 14 - 22, viceform Med Seisk 16 - 18, præ 41 - 42, form Réunion Danoise de Biologie 20, medl DadL hyg kom og form sammes forretn udv, DadL repr Søfartens hyg kom 47. Medl kom for embedslægeeks 14 - 41, Krigs- og Marinemin hyg kom 18, Justitsmin udv til bekæmp af tandsygd 18, af udv ang farmaceut uddann 24, for vid undersøg i Grønland 26, nationale kom for intellekt samarb, medl best d kom for landflygtige åndsarbejdere 33 - 40, Sundhedsstyr ernæringsråd, form de studerendes central-tub-udv 35 - 40, medl udv ang fremstilling af mund- og klovsvgevaccine 39 - 40, form det mælkehyg fællesudv 40 - 41. Danmarks deleg XV internat lægekongr Lissabon 06, internat sundhedskonf Paris 11, X tub konf Rom 12, Com perm de l'Office internat d'Hyg pub Paris fra 13, XVII internat lægekongr London 13, skand sundhedskonf Stockholm og Kristiania 16. RK-deleg fangelejre Kaukasus og Turkestan 15. Regeringens deleg hjemsendelse af fremmede tropper 18 - 19, Danmarks deleg RK-konf Genève 20, Stagens deleg internat sundhedskonf Paris 26 og præ sammes 1' komm, medl d UNESCO komm 47, chef UN Internat Children Emergency Fund Mission Italy 47 - 50, Præs IV internat mikrobiologkongr 47. Hverv under Folkeforb: udsendt ekspert i anledn af epidemierne i Østeuropa 20 og 21, præ provisor hyg kom 21 - 23, perm hyg kom 23 - 37, præ komm for biol standardisering fra 23, serumkonf London 21, Paris 22, Frankfurt a M 28, London 31, regeringskonf for biol standardisering Genève 35, lab konf Kbh 23 og 28, epidemikomm til den nære Orient 22, delegation til reorganisation af det græske sundhedsvæsen 29, administrationskom for Lepra-Inst Rio 35, vid råd 35. — Form best Spejdnernes og Væbnernes friv Bloddonor-korps 34 - 41, præ Danm naturvid Samf 38, D Pasteurselsk 39, medl hovedbest og forretn udv Rigsforen til Bekæmp af rheum Sygd 47. Medl best Michaelsen-Fond 22 - 40, Wm. Bendix' Legat, Generalmajor V. H. O. Madsens Legat, Kong Frederik VII's Stift, Raben-Levetzauseks Fond, Gene-

ralkonsul Carlsen og Hustru Adolphines Legat til Kræft Bekæmp 38, Kong Christian X's Fond 40, Dr. Thorvald Madsens Legat 55. Form best A/S D Oliemøller og Sæbefabrikker. — Harben Lecturer 22, Harvey Lecturer 24, Steno forelæsn 35, Flexner Lecturer 36. Forf af: disp, 96; talr afhandl om immunbiol og epidemiol emner, samlet i Communications de l'Inst Sérothérapique de l'État Danoise I-XXVII, 06 - 38 (s m medarb ved Seruminst). — Medl Vid Selsk 10, Akad tekn Vid 39, form biol gruppe 39 - 40, Medl Sv Läkaresällsk 03, K K Gesellsch der Ärzte Wien 09, Soc microbiol Sct Petersborg 10, Kungl fysiograf Sällsk Lund 11, Internat Selsk til Tub Bekæmp 12, Sv Vetenskaps Akad 15, Pathol Soc of Great Britain and Ireland 18, Soc de Biologie Paris 19, internat lægeråd The League of Red Cross Genève 20, Soc of Amer Bacteriologists 20, Soc royale des sciences med et naturelles Bruxelles 24, Fr Acad de Méd, Wiener Gesellsch der Mikrobiologie 26, internat dommerkoll for Schaudinn-Medaljen 29, Kaiserlich-Leopoldinische Akad der Naturforscher 32, Life Extension Institutes Advisory Bord, Soc d'Histoire naturelle Moskwa, D-Lettiske Selsk, Associé Acad de Méd 33, medl Vid Selsk Warszawa 33, Vetensk Soc Uppsala 34, fr Soc de Chimiothérapie et de Sérologie, Soc fr de Sérologie appliquée, ærespræs 39, medl Internat Assoc of Microbiologists 36, præf 47, Æresmedl D Tub Selsk 41, Medl Selsk Kbh 43, æresform Spejdernes og Væbneres friv Bloddonorkorps 41, ærespræs Spejdernes og Væbneres friv Bloddonorkorps i Danm 41, Æresmedl Acad fisico-chemica 09, Soc d'Histoire naturelle Moskwa 15, Finska Läkaresällsk 18, Berliner med Gesellsch 22, Inst für experimentelle Therapie Frankfurt a M 24, Amer Public Health Assoc 24, Harvey Soc 24, Royal sanitary Inst London 24, Acad royale de Méd Belgique 25, Mikrobiol Selsk Leningrad 26, Royal Coll of Physicians Edinburgh 27, Wiener Gesellsch für Mikrobiologie 27, Pathol Soc of Great Britain and Ireland 29, Medl Selsk Bergen 31, Soc fr de Sérologie appliquée 32, Soc of Med Officers of Health 32, Norsk med Selsk 33, Soc pro Studio Rhythmi Biologici 29, Med Soc for the Study of Venereal Diseases London 39, New York Acad of Med 47, ital epidemiol Selsk 48, Assoc Italiana per lo Studio dell'Alimentazione. Ærespræs RK-konf Oslo 26, Folkeforb hyg kom 37. — Dr jur h c Glasgow 26, dr med h c Frankfurt a M 29, Uppsala 32, Riga 33, Oslo 46. Dr Martin Salomonsens Præmielegat 05, Holger Petersens Belønningslegat 31, Alfred Benzons Legat 53. The Royal Soc Buchanan Medal 32, sv Pasteurmed 40. — R* 02, DM 18, K* 20, K1* 27, SK 37, DrKH 16, MTKfh 19, (BK 4) (CHL 2) (FIHR 2¹) (FÆL 3) (FMR 2) (IF 2*) (IM&L 2) (IKr 2) (JuStS 3) (LeS 2) (LerK 1) (MarOA 3) (NSTo 2¹) (PoPR 2) (PrRØ 4) (PrRK 1&3) (PSIT 4) (RrK 1) (StbBE 3) (SN 2²) (TrHM 2) (TunNI 4) (ØRK O).

Madsen, Valdemar, f 14 dec 02 i Frederikshavn (F: tømmerhdir Chresten M. og Martine Jacobsen). ~ 30 april 31 i Hem Poula Camilla Miltersen, f 29 okt 09 i Randers. — St 21 Alborg, cand S 29 laud, speciallægeaut 39 (gynækologi, obstetrik og kirurgi), dr med 42 (Kliniske Studier over Hysterosalpingografi særlig med Henblik paa Salpingitis-Diagnosen. Salpingografiens Betydning for Sterilitets-Diagnostiken). — Kand Amtssgh Skive med afd juli - dec 29, Sct Lukas Stift febr 30, Amtssgh Skive kir afd okt 30, 1' rsl Frederikshavn komm Sgh aug 31, ekstraord turnusbevis, prakt Frederikshavn juli 34, 1' rsl Statshosp Sønderborg

gynækol-obstetr afd maj 35, 2' rskir Arhus Komm Hosp juli 37, kand sst okt 40, Ortopæd Hosp Arhus dec 40, 2' rsl RH fødeafd A og gynækol afd (I) juni 41, 1' rsl sst okt 42, afdlæge sst sept 46, till lektor obstetrik Univ 42 - 53; overl Amtssgh Gentofte gynækol afd fra juli 53. — Sekr Foren for Gynækol og Obstetr 42 - 48, medl DadL hyg kom 46, samarbejdsudv mellem Læger og Præster 52. Suppl Justitsmin udv vedr lovgivning om insemination 48. — Forf af: disp, 42; tidsskr art og afh om gynækol og obstetr emner. — Korresp medl Soc française de Gynécologie 49, The Amer Soc for the study of sterility.



Maegaard Nielsen, Bent, f 15 juli 12 i Nakskov (F: isenkræmmer Knud Oscar N. og Olga Mathilde Pedersen). ~ 4 juni 44 i Kalundborg Inge Jensen, f 10 febr 21 i Kalundborg (F: herrekviperingshdir Hans Marius J. og Maria Vilhelmine Nissen). — St 30 Nakskov, cand V 39 laud, embedslægeeks 48. — Turnus Næstved febr 39, rsl Hæren febr 40, vikar april 40, Sindssygehosp Augustenborg og Oringe, Amtssgh Gentofte med afd, surnum kand RH neural afd aug 40, vikar nov 40, prakt Vindeby maj 41, surnum RH øjenafd okt 45, assist og vikar distrlæge Odda, Hardanger, Norge nov 45, kand Haukeland Sykeh Bergen juni 46, DrK dermatovenerol poliklin Gdansk Polen og læge hosp og ambul Makow-Maz Polen sept 46, kand Frbg Hosp (E) febr 47, DrK Holsten og Ungarn april 47, surnum kand RH (O) nov 47, rsl Skelskør Sgh dec 47, kand RH (H) 48, Amtssgh Gentofte borteafd sept 48, rsl Sakskebøing Sgh nov 48, kredslæge Silkeborg fra jan 50, Medl Joint Red Cross Korea Team 53. — Form lokalforen Nationalforen Tub Bekæmp 50. Form udv til hj for alkoholskadede Silkeborg 51. — Tidsskr art. — Medl Yalu River Medical Soc.



Magnus, Herdis Rye von, f 23 sept 12 i Bogense (F: lærer Hans Hansen og lærerinde Astrid Marie Nielsen Rye). ~ 29 jan 39 i Kbh dr med Preben v. M. — St 31 Roskilde, cand V 39 laud, dr med 52 (Studies on mouse encephalomyelitis virus. (TO strain). Observations on the oral route of infection and on the epidemiology of the disease). — Turnus Odense Amtssgh maj 39 - april 40, vikar sst kir afd sept 40, kand sst juni 41, Finseninst kir afd juni 42 - jan 43, kand og vikar Frbg Hosp (E) juli 43, assist Seruminst febr 44 affdorst sst polioafd fra april 56. — Studierejser Uppsala 45, USA 46 - 47 (poliomyelitisvirus). — Forf af: disp, 52; tidsskr art om poliovaccine og -vaccination i Danmark.



* **Magnus, Preben Christian Alexander von**, f 25 febr 12 i Kbh (F: godsejer Constantin Waldemar v. M. og dr med Rigmor v. M., f Herbst, † 18 april 53). ~ 29 jan 39 i Kbh dr med Herdis v. M. — St 31 GI Hellerup, cand V 39 laud, dr med 52



(Propagation of the PR 8 strain of influenza. A virus in chick embryos. Studies on the factors involved in the formation of incomplete virus upon serial passage of indiluted virus). — Turnus Odense Amtssgh maj 39, vikar sst med afd maj 40, kand sst kir afd juni 40, vikar sst juni 41,

friv assist Seruminst nov 41, vikar jan 42, assist Seruminst serumafd april 42, kand Sct Elis Hosp kir afd og specialafd april - aug 42, assist Seruminst jan 43, laborat sst jan 46, till læge Hospskibet Jutlandia jan 51; afdørst II Seruminst fra april 54. — Slægtslitt: Danmarks Adels Aarvog (mødrene).

† **Magnus, Rigmor von**, f 25 april 1888 i Kbh, † 18 april 53 sst (F: grosserer Christian Adolph Tobias Herbst og Anna Elise Albertine Aubertin). ~ 9 sept 09 i Kbh godsejer Constantin Waldemar v. M., f 24 dec 87 i Pleskau (F: medl apellationsretskammeret Aleksander v. M. og Johanne von Gutzeit), æ opl 24. — St 07 Frederiksborg, cand S 19 laud, specialistanerk 27 (oto-laryngologi), dr med 36 (Undersøgelser over en



Gruppe Actinomyceter isolerede fra Menneskets Svælg). — Rsl Amtssgh Rudkøbing 19 - sept 20, aman okt 20, kand De gamles By juni 21, Balders Hosp juli 21, aman april 22, turnus Frbg Hosp juni 24, kand RH otol afd juli 25, 2' assist Finseninst otol afd okt 25, klin assist RH otol afd okt 26, 2' assist sst okt 28 1' assist Finseninst otol afd okt 29 - okt 33, kst chef Frbg Hosp øreafd marts 36 - april 37, otolog Kbh Amtssgh F april 37 - juli 39, klinikchef Sct Elis Hosp øreklin sept 42; prakt speciallæge Kbh fra 27. — Studierejser Wien, Paris og Berlin. — Medl § 14-udv okt 42. — Forf af: disp, 36; tidsskr art især om oto-laryngol emner. — Slægtslitt: Danmarks Adels Aarvog.

Magnussen, Finn Ude, f 25 april 05 i Kbh (F: redaktør Fritz Julius August M. og Anna Sofie Lorenze Petersen). ~ 23 maj 36 i Kbh Ally Margrethe Jørgensen, f 2 maj 12 i Skråbelev (F: forpagter Jørgen Otto J. og Camilla Margrethe Madsen). — St 24 Sct Jørgen, cand V 35 laud, speciallægeat 45 (oto-laryngologi). — Turnus RH (A og C) april 35, kand Amtssgh Grenå april 36, Amtssgh Fakse april 37, rsl



Sct Jos Hosp Esbjerg otol afd marts 39 - jan 44,

till surnum assist KH otol afd juli 41; vikar kand Blegd Hosp febr - marts 44, till assist prof Robert Lunds klin febr 44 - maj 45; kand Frbg Hosp (H) april 44, 3' assist Sundby Hosp øreafd maj 45, till assist prof Robert Lunds klin okt 45 - febr 46; rsl Frbg Hosp (H) febr 46 - jan 48, assist Øresundshosp otolog klin febr 48 - aug 50; prakt speciallæge Kbh fra aug 46. — Tidsskr art om otol emner, bl a om intraspinal streptomidbehandl af ologen meningitis.

Magnussen, Gudmund, f 12 april 08 i Kbh (F: direktør Christian Carl Emil M. og Gudrun Thaning). ~ 7 marts 34 i Kbh Ruth Lønborg, f 24 aug 09 i Kbh (F: direktør Poul L. og Agnes Petersen). — St 26 Sorp, cand V 34 laud, speciallægeat 42 (neurologi), 46 (psykiatri), dr med 44 (Studies on the respiration during sleep. A contribution to the physiology of the sleep function). — Kand Filadelfia



april 34, friv vidensk assist Univ med-fysiol Inst marts 35 - okt 37, till vikar kand Radiumstat aug - sept 35 og vikar assist KH med poliklin febr - marts og juli 36; kand RH psyk klin okt 37, vikar assist Finseninst dermatol afd juni 38, vikar kand RH neurol afd okt 38, vidensk assist sst psyk afd nov 38, klin assist sst jan 39, fg 2' rsl sst 8 mdr, kand sst neurol afd febr 40, klin assist sst okt 40, 1' rsl Frbg Hosp (N) juli 41, 2' rsl KH psyk afd marts 45, 1' rsl sst sept 45, psykiater Mødrehjælp familierådgivning jan 49 - maj 50, till Direkt Fabriktils undersøgelse af skifteholdsarb fra sept 49 og ledende psykiater Landsforen Mentalhygiejne rådgivning for voksne jan - maj 50; 1' rsl Sct Hans Hosp kvindeafd juni 50, afdlæge sst (B) okt 50, overl Sindsygehosp Vordingborg kvindeafd fra aug 54; prakt speciallæge Kbh fra 42. — Generalsekr 8 Nord Psyk kongr 46. Sekr D Psyk Selsk 48 - 51, næstform 51 - 54, næstform D Psyk Org 54. Medl repr Landsforen Mentalhyg 49, næstform sammes vidensk råd 53. — Gæsteforelæser Finland 47, USA 51 (neuroser og søvnforstyrrelser). Forf af: disp, 44; Søvn og Søvnforstyrrelser, 46 (finsk udg 48, øget sv udg 51); medarb Sjælens Lægebog, 46, Lærebog om Neuroser 55. Tidsskr art om psyk og neurol emner, samt om søvnens fysiol og patol.

Magnussen, Per, f 31 juli 18 i Odense (F: tandlæge Otto Strarup M. og Ingrid Lorentzen). ~ 26 jan 46 i Slagelse Grethe Camilla Wissing Micheelsen, f 2 juni 22 i Kbh (Adoptivm: skolebest Othilie W. M.). — St 37 Herlufsholm, cand V 46



laud I. — Turnus Skanderborg Amtssgh febr 46, fast kand sst febr 47, vikar febr 48, prakt Gudumholm fra juli 49; rsl Hæren.

Magnussen, Andreas Vilhelm Magnus Pauli, f 23 april 04 i Saxun, Færøerne (F: kongsbonde Magnus Pauli M. og Kathrine Olsen). ~ 21 juli 40 i

Saxun Johanne Johannesen, f 17 sept 10 i Thors-
havn (F: skibsfører Johannes J. og Inger Høj-
gaard). — St 23 Sorø, cand V 31 haud I. — Kand
Sindssygehosp Risskov febr - maj 31, vikar juli 31,
surnum kand Øresundshosp tub afd nov 31, kand
Julemærkesan Kolding febr 32, Århus Amtssgh
med afd maj 32, turnus sst nov 32, kand Marselis-
borg Hosp nov 33, rsl Århus Komm Hosp tub afd
april 34, overl Færø amts Tub Sgh og Dr Alexan-
drines Hosp tub afd samt leder Færøernes tub stat
fra april 36.

Mahler, Johannes Ernst Mads, f 7 maj 14 i Tand-
slet (F: sognepræst Magnus
Theodor M. og Benedicte
Olinka Ferdinande Marie
Suadicani). ~ 1° 9 aug 41 i
Kbh Anna Elisabeth Christen-
sen, f 20 nov 13 i Kbh
(F: sognepræst Carl C. og
Margrethe Elisabeth Lassen),
æ opl 46; 2° 22 okt 47 i
Kbh Ruth Louise Christensen,
f Nielsen, f 13 febr 22
i Kbh (F: antikvitetshdlr
Carl N. og Kirstine Rose).

— St 33 Randers, cand S 41

haud I. — Turnus KH aug 41, vikar sst psyk afd
juni 42, kand Balders Hosp sept 42, kand KH psyk
afd febr 43, vikar Finseninst kir afd aug 43, sur-
num kand KH neurol afd okt 43, kand Børnehosp
Martinsvej dec 43, Militærhosp med afd nov 44,
kand BBH (E) maj 45, fast kand KH psyk afd maj
45, till vikar Samv Sygek fysiurg klin Valdemars-
gade aug - dec 45; læge Samv Sygek Kbh fra april
45, assist overl Kbh Fængsler juni 46 - aug 48, skole-
læge fra aug 48. — Medl best Foreningen af 1915.
— Tidsskr art om skoleforsømmelser.

Mahler, Halfdan Theodor, f 21 april 23 i Vivild (F:
sognepræst Magnus Theodor
M. og Benedicte Olinka Fer-
dinande Marie Suadicani).
— St 41 Randers, cand S 48
laud, embedslægeeks 56. —
Ansæt Hällnäss San juni 48,
turnus Amtssgh Gentofte
(B og A) nov 48, teamlæge
DrK tubkamp Tyskland dec
49, ITC Ecuador juli 50,
medical officer WHO Indien
juli 51 - aug 55, vikar kand
KH (VII) fra juni 56.

Mahneke, Axel Viktor Herbert, f 13 febr 23 på
Frbg (F: direktør Hermann
Heinrich M. og Hilma Nel-
lemose). ~ 24 jan 48 i Hel-
lerup tandlæge Kirsten
Jankjær, f 29 okt 23 i Kbh
(F: tandlæge Henry J. og
tandlæge Hertha Jepsen).
— St 41 priv, cand V 49
laud. — Turnus Sundby
Hosp marts 49, fast kand
Diakonissestift (B) marts 50,
KH (II) marts 51, Diakonisse-
stift med afd april 51,
Sundby Hosp med afd april

52, RH neurokir afd april 53, vikar sst øjenafd maj
54, halvårskand sst sept 54, klin assist sst fra febr
54. — Tidsskr art om oftalmol og oftalmofysiolog
emner.

Mahneke, Harry Poul Hermann, f 9 okt 13 på Frbg
(F: direktør Hermann Hein-
rich M. og Hilma Nellemo-
se). ~ 30 marts 40 på Frbg
sygepl Alice Aase Holm, f
25 maj 15 i Bærum, Norge
(F: grosserer Hjalmar H.
og Rebekka Jacobsen). —
St 32 Sct Jørgen, cand S 39
laud, speciallægeaut 50 (ki-
rurgi og gynækologi), 51
(obstetrik). — Turnus Es-
bjerg komm Sgh okt 39, fast
kand sst kir afd okt 40, vi-
kar kand Amtssgh Næstved

kir afd febr 42, 2' rskir sst april 42, 1' rskir sst
april 44, kand KH gynækol afd maj 48, 1' rsl Sct
Jos Hosp fødeafd marts 49 - maj 54, till assist Sund-
by Hosp gynækol poliklin maj 49 - sept 51, sur-
num assist venerol poliklin Østerbrogade og Nør-
rebrogade juli - okt 49, samt vikarassist Dir for
Ulykkesfors 48 og 49; 2' rsl KH gynækol filial
Forchhammersvej fra nov 55; till prakt special-
læge Kbh fra maj 54.

Malland, Carl Adolph Henneke, f 21 maj 1877 i
Herlev (F: proprietær Chri-
stian Lassen og Dorothea
Schierner) (nvf 09). ~ 18
sept 12 i Kbh forstinde
Suhrske Husmodersk og
Husholdningsseminarium In-
geborg Suhr, f 16 juni 71 i
Kølstup (F: lærer Johan-
nes S. og Kristine Jensen).
— Lærereks 95, st 03 priv,
cand S 10 laud, specialist-
anerk 18 (oto-laryngologi).
— Lærer fra 1900. Skibs-
læge, assist Kbh Poliklin



otol afd 10 - 15, Finseninst klin for indre sygd sept
10, turnus Balders Hosp og Sundby Hosp jan 11,
assist Finseninst otol afd jan 12 - juli 12, kst assist
KH otol klin dec 13, fast ansat sst marts 14 - febr
15, prakt speciallæge Kbh 14, skolelæge marts 14 -
sept 17, ørelæge Kbh Komm Sk sept 16 - sept 26,
privat Gentofte. — Medl best Tunghøres Vel 17,
døvstummekomm 17, DadL specialistudv 21 - 24,
best Talepæd Foren 21, Kbh Ørelægers Org 30 - 37,
dir Domus Medica 33, form 36 - 47, byggeudv 44 -
47, DadL talelærerudv 34. Medl Kbh Lgf voldgifts-
ret 42. Suppl Sundhedsstyr specialistnavn 34, medl
38 - 47. — Forf af: Tunghøre Skolebørn, 16; Un-
dersøgelser over Tunghørighed blandt danske
Skolebørn, 20; Hvad enhver Tunghør bør vide, 20.
— R* 24, DM 48.

le Maire, Christen Martin Wittusen, f 16 juni 1867
i Næstved (F: generalmajor
Abraham Louis I. M. og
Thora Vincentine Amalie
Wittusen). ~ 18 jan 07 i
Kbh Karen Margrethe See-
mann, f 12 juli 82 i Skovs-
hoved, † 13 febr 37 i Kbh
(F: arkitekt Christian S. og
Julie Kierboe). — St 85
Hauch, cand S 92 laud, dr
med 02 (Svangerskab og
Fødsel ved Myom i Uterus.
Klinisk Studie), specialist-
anerk 18 (gynækologi og
obstetrik). — Rsl Hæren sept 92, kand Sct Hans
Hosp nov 92, rsl Garn Sgh nov 93, kand Vestre



Hosp okt 94, Blegd Hosp dec 94, KH marts 95, Dr Louises Børnehosp juni 96, Königliche Frauenklin Dresden maj 97, kst kommlæge Kbh juli 97, kand Fødselsstift aug 97, klin assist sst nov 98, underaccouchør nov 99 - okt 01, kst lærer Jordemodersk F 02, prakt Kbh fra nov 01, privklyn sst marts 06, livkir hos Chr IX nov 01 - jan 06, hofmedicus aug 04 - maj 06, leder Marthahj klin for syge børn marts 06 - aug 13, læge Kbh Amts Arresthus 10 - 40, skolelæge 13 - 37, livlæge hos enkedronning Louise 13 - 26, hos prinsesse Thyra 26 - 45. — Studierejser Tyskland, Frankrig og Sverige 97, 99 og 1900 (gynækologi og obstetrik). — Censor obstetrik med eks 21 - 35. Medl best Friblog for Lægeenker, Jordemoderforen for Kbh og Omegn og Arveprinsesse Carolines Legat for Sygeplejersker. — Forf af: En Livkirurgs Erindringer fra Christian IX's Tid, 52. — Tit prof marts 06. Medl Assoc française de Chirurgie 47. — R* 03, K* 28, K1* 51, DM 15, MM 8. april 1818 - 1918. (AAB 3) (GrFr 4) (LSÆK O) (MVKr 3) (NSTO 21) (PrKr 3) (PrRØ 3) (RStA 3) (StbV 4) (SN 21) (ØFJ 3*). — Slægtslitt: Slægthaandbogen, 1900.

Majaard Christensen, Aage, f 15 nov 04 i Rindsholm (F: hotelejer Jens M. C. og Dusine Kirstine Jensen Franck). ~ 7 juni 35 på Hjortholm pr Humble Ebba Margrethe Sørensen, f 17 maj 12 i Magleby pr Nordrebro (F: proprietær Christian S. og Anna Kristine Madsen). — St 24 Viborg, cand S 34 haud I. — Vikar, turnus Horsens Komm Hosp jan 35, prakt Brønderslev okt 35, rsl Brovst Sgh sept 36 - juli 37, prakt Nibe 37, Abyhøj fra april 46.



Malchow-Møller, Gerda, f 17 aug 14 i Århus (F: malermstr Carl Christian Nielsen og Anna Christensen). ~ 3 aug 40 i Risskov læge Mogens M.-M. — St 36 priv, cand V 44 haud I. — Turnus Svendborg Amtssgh juli 44 - juni 45, vikar sst kir afd aug - sept 45, kand Viborg Amtssgh med afd nov 45, vikar marts 46, prakt Århus fra okt 47, tilsl læge børnehaver fra 50.



Malchow-Møller, Mogens, f 3 okt 17 i Bangkok, Siam (F: civiling Laurits M.-M. (nvf 39) og translatrice Astrid Schäffer) (nvf 39). ~ 3 aug 40 i Risskov læge Gerda M.-M. — St 35 Stenhus, cand V 44 laud. — Turnus Svendborg Amtssgh april 44, vikar sst kir afd april 45, fast kand Viborg Amtssgh med afd sept 45, Marselisborg Hosp med-epid afd sept 46, prakt Århus fra okt 47, tillidslæge Singer Gas A/S fra 53. — Medl best Århus Lkf 52 - 53, medl centraludv 52, sygek og komm udv 54.



Malling, Helge Otto, f 20 jan 10 i Kbh (F: dr med Knud Julius Ludvig M., † 3 marts 41, og Ellen Caroline Høncke). ~ 6 nov 38 i Odense Bodil Krebs, f 25 maj 11 i Kbh (F: direktør AEG Konrad K. og Nina Frederikke Amalie Kalmer). — St 28 Metropolitan, cand V 36 haud I, speciallægeaut 43 (oftalmologi). — Turnus Amtssgh Gentofte marts 36, vikar Frbg Hosp neuro-psyk afd febr 37, friv assist KH øjenafd april 37, vikar okt 37, kand KH (VI) Balders Hosp febr 38, assist øjenlæge Saunte, Odense april 38, øjenlæge H. Thomsen, Århus april - dec 39, rsl Odense Amtssgh øjenafd jan 41, friv assist KH neuro afd jan 43, Finnseninst dermatol afd april 43, prakt speciallæge Viborg fra sept 43. — Tidsskr art. — Slægtslitt: O. M. Giersing: Stamtavle over Efterkommerne af Peder Pedersen Malling og Charlotte Hylleborg Storm, 1884.



Malling, Ove David Stoltze, f 3 okt 1887 i Kbh (F: grosserer Axel M. og Josephine Nielsen). ~ 20 juli 15 i Kbh Ebba Schacke Andersen, f 4 aug 89 i Hillerød (F: snedkerstr Harald Methard A. og Mathilde Schacke). — St 05 Schneekloth, cand S 12 laud. — Fg rsl Garn Sgh øjenafd S 12, kand RH fdæafd A okt - dec 12, aman febr - sept 13, kand KH (VI) febr - maj 14, turnus RH (A og D) aug 14, prakt Hillerød aug 15, Stubbekøbing fra maj 17. — Slægtslitt: O. M. Giersing: Stamtavle over Efterkommerne af Peder Pedersen Malling og Charlotte Hylleborg Storm, 1884.



Malmros, Richard, f 18 marts 05 i Esbjerg (F: arbejdsmand Nils M. og Marie Kristine Asboe). ~ 25 marts 37 i Esbjerg cand mag Eli Cold, f 13 jan 06 i Esbjerg (F: overl Emil C., † 6 juni 53, og Valgerda Finsen). — St 23 Esbjerg, cand V 31 laud, dr med 42 (Den lumbale Discusprolaps og den ligamentære Rodkompression. En Undersøgelse af Ætiologi, Klinik og Behandling paa Grundlag af 115 Tilfælde), speciallægeaut 52 (neurokirurgi). — Vikar marts 31, kand Statshosp Sønderborg med afd maj 31, Sundby Hosp kir afd dec 32 - nov 33. Alm Hosp jan 34, 2' rsl sst sept 34 - aug 36, kand RH neurokir afd okt 36, 2' rsl sst marts 37, 1' rsl sst marts 39, overl Århus Komm Hosp neurokir afd fra 41, tiltrådt jan 43, prof neurokirurgi Århus Univ fra april 52. — Dekan med fak Århus Univ 54 - 55. Medl best D neurol Selsk 45, vicepræs Nord neurokir Foren 55. Form D neurokir Org 54. — Forf af: disp, 42; tidsskr art og afh om neurokir emner. Medarb Medicinske Specialer i Lægepraksis.



Malmstrøm, Poul, f 21 okt 1896 i Kbh (F: handelsrejsende Carl Julius M. og Clara Mørch). ~ 4 aug 24

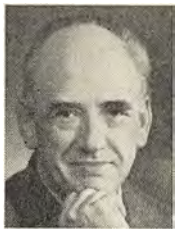

på Frbg Helvig Margrete Ottosen, f 5 aug 97 i Kbh (F: skoleinsp Søren Johan O., MF, og forfatterinden Anna Martha Thyra Johansen). — St 13 Efterslægt, stud theol, cand S 24 laud. — Kand KH (VI) juli - sept 24, vikar kand Øresundshosp med afd nov 24, rsl Amtssgh Nykøbing F febr 25, kand Alm Hosp maj 25 -

april 26, talrige vikariater 26 - 29, kst kreds­læge og læge Epidemisgh Nakskov juli 27, prakt Kbh aug 27 - aug 29, till turnus KH (II og V) aug 27 - juli 28, kand Børnehosp Fuglebakken okt 28 - marts 29, friv assist Frbg Poliklin otol afd nov - dec 28, surnum kand RH fdæafd B april 29, kst kreds­læge og læge Epidemisgh Nakskov juli 29, prakt Nr Snede okt 29, læge Statsfængslet sst sept 43, i tysk fangenskab dec 44 - maj 45, skolelæge juli 49, skolelæge Thisted amt fra jan 55. Bosat V Vild­­sund. — Studierejser Wien 26 - 27 (pædiatri, der­matologi), Dresden og Wien 34. — Slægtslitt: C. Klitgaard: Nogle Optegnelser om Slægten Mørk fra Kalum (Vendssysselske Aarbøger XVI, 1946) (mødrene).

Malmstrøm, Christian Vilhelm, f 17 marts 1895 i



Kbh (F: handelsrejsende Carl Julius M. og Clara Mørch). ~ 15 juni 22 i Kristiania Ida (Lillemor) Mohn, f 25 dec 96 i Kristiania (F: grosserer Einar Anton M. og Inga Johanne Lunde). — St 12 Efterslægt, cand S 21 haud I. — Kand De gamles By aug - dec 18; vikar 2' rsl Horsens Komm Hosp dec 21, kand Sct Hans Hosp marts 22, rsl Frederikshavn Sgh april 22, kand Hjørring

Amtssgh maj - okt 22, surnum kand RH fdæafd B dec 22 - febr 23, turnus Arhus Amtssgh maj 23, kand sst kir afd maj 24, prakt Flauenskjold nov 24, Hjørring 26, Hjallerup maj 27, friv assist Rud Berghs Hosp nov 32, prakt Svinninge jan 33, visit læge marts 33, vikar juli 36, sst Rødbygård juni 37, prakt Ølgod jan 38, vikar juli 48, prakt Nyborg fra juni 50, læge De gamles Hj sst juli 50, jern­banelæge okt 50, læge rekonvalescenthj Stella Maris 50 - 54. — Slægtslitt: C. Klitgaard: Nogle Optegnelser om Slægten Mørk fra Kalum (Vendssysselske Aarbøger XVI, 1946) (mødrene).

† **Maltesen, Aage**, f 13 febr 1885 i Vrigsted, † 9 maj 1951 i Svendborg (F: højskoleforst Lorens M. og Marie Pedersen). ~ 26 jan 12 på Frbg Gunver Ryberg,



f 7 nov 85 i Svendborg, † 3 maj 46 sst (F: oberst Carl Theodor R. og Marie Jørgensen). — St 05 Horsens, cand V 12 laud, embedslægeks maj 16. — Ved landvæsen. Kand Øresundshosp tub afd marts 12, prakt Søvind juli 12, kand BBH (C) sept 14, KH (II) okt 14, rsl Hæren

jan 15, turnus KH (II og V) april 15 - marts 16, kand Blegd Hosp maj 16, prakt Søvind aug 16, kand Sindssygehosp Risskov febr 17, kreds­læge Grindsted april 17, Mariager juni 19, amtslæge Thisted juni 26, Svendborg okt 37. — Studierejser Frankrig 22 - 30, Tyskland 31. — R* 43.

Malver, Elly Ida, f 15 april 19 i Arhus (F: køb­mand Lars Nielsen og Laura



Meta Petersen). ~ 11 febr 48 i Skovshoved læge Olaf M. — St 37 Arhus Kat, cand S 45 laud. — Vikar, turnus Amtssgh Gentofte (C og D) nov 45 - okt 46, kand sst børneafd dec 46 - sept 47, sst (D) nov 47, assist Finsenin­st ambulat f børn marts 48 - maj 49, vikar Länslas Falun røntgen- og børneafd, vis­itator Amtssgh Gentofte fra febr 55.

Malver, Olaf, f 1 aug 16 i Lebong, Tandai, Sumatra



(F: læge og tandlæge Aksel Nicolai Erling M., † 21 dec 46, og Olga Caroline Julie Unger). ~ 11 febr 48 i Skovshoved læge Elly M. — St 34 Hegdehaugen, Oslo, cand V 43 haud I, sv jus pract april 49, speciallægeaut 55 (oto­laryngologi). — Turnus KH (III og I) febr 43, otol assist Univklin Lund nov 43, kst rsl Central­sggh Falun otol afd aug 44, vikar kand Ullevål Sykehø Oslo kir afd nov

45, rsl Sct Ansgar Klin Abenrå otol afd jan 46, kand Central­sggh Randers otol afd april 46, hel­års­kand Amtssgh Gentofte (A) maj 47 - aug 48, 1' rsl og kst overl Central­sggh Falun otol afd jan 49, 1' rsl Karolinska Sjukh, Stockholm otol afd maj - sept 53, kand Blegd Hosp epid afd dec 53 - juni 54, kand og kst 2' rsl Øresundshosp thoraxkir afd aug 54, helårs­kand RH otol afd fra april 55, under orlov kst overl Central­sggh Sollefteå otol afd juli 56, otol Grønland fra aug 56. — Studierejser Stock­holm 52, Oslo 55 (narcose). — Tidsskr art om oto­laryngol emner.

Mandal, Aage Chresten, f 16 okt 27 i Guldager pr



Fjenneslev (F: trafik­kon­­trollør Kristian M. og Else Marie Toft Rødbro). ~ 25 sept 54 i Kbh børnehavelæ­rerinde Ida Munch-Peter­sen, f 30 nov 31 i Kbh (F: prof, dr jur Erwin Julius Karl M.-P. og Asta Betty Fibiger). — St 46 Esbjerg, cand V 54 haud I. — Turnus Amtssgh Kolding april 54, ansat Garnisonssjukh Skövde april 55, Skellefteå gynæ­kol-obstetr afd juli 55, rsl

Søværnet sept 55, till vikar Frederikshavn komm Sgh maj 56; medical officer Accra, Gold Coast fra aug 56.

* **Mandrup-Christensen, Børge Poul**, f 23 sept 03 i Fredericia (F: købmand Annæus Christensen og Johanne Katrine Mandrup Nielsen). — St 22 Fredericia, cand V 31 haud I. — Kand Folkekur Hald febr 31, rsl Amtssgh Ebeltoft juli 31, prakt Vægger fra juni 32.

* **Mangor, Birgitte**, f 12 juni 20 i Kbh (F: kontorchef Finansmin Erik M. og Olga Thomsen). — St 39 M. Kruse, cand V 50 haud I. — Vikar turnuskand Abenrå komm Sgh febr 50, turnus BBH (B og F) april 50, kand Amtssgh Kalundborg sept 52, Hornbæk Kurbad nov 52, vikar Centralsgh Holbæk med afd maj 53, 2' rsl sst april 54, Centralsgh Hillerød centrallab marts 56, kand BBH neurokir afd fra dec 56.

Manicus-Hansen, Claudia Beate Dorothea, f 19 sept 1870 i Kbh (F: grosserer Julius Isak Hansen og Julie Henriette Manicus) (nvf 05). — St 94 Zahle, cand V 01 laud. — Kst kand KH marts - maj 01, kand Kgl Fred Hosp april - sept 02, Blegd Hosp 3 mdr, Dr Louises Børnehosp 6 mdr, Kgl Fred Hosp 2 mdr, kst kand Frbg Hosp april 04, fast ansat juni 04, 2' kand Fødselsstift maj 05, kand Dr Louises Børnehosp nov 05, Sindssygehosp Middelfart aug 06, prakt Kbh april 03 - marts 05, Gentofte nov 06, privat Hørsholm fra jan 55. — Medl sundhedskomm 21.

Manicus-Hansen, Erik, f 17 juli 16 i Kbh (F: afding Carl Hans Theodor M.-H. og Astrid Anne-Kirstine Seith). ~ 6 nov 43 i Ålborg Karen Margrethe Mouritsen, f 3 jan 23 i Ålborg (F: købmand Marinus Nielsen M. og Anna Marie Nielsen Huus). — St 34 V Borgerdyd, cand S 41 haud I. — Turnus Ålborg Komm Hosp sept 41, kand sst Tub Hosp og Tub Stat sept - okt 42, kand Viborg Amtssgh kir afd maj 43, rsl Vejle Amtssgh røntgenafd jan 45, prakt Vejgård pr Ålborg fra april 46.

Manniche, Niels Erhard, f 27 maj 13 i Horsens (F: gartner Axel Jørgen Arner M. og Anna Rasmine Andersen). ~ 30 jan 40 i Horsens sygepl Esther Hansen, f 21 maj 11 (F: forpagter Christian Cæcilius August Ludvig H. og Karen Marie Sørensen). — St 32 Horsens, cand V 40 haud I, speciallægeat 49 (oto-laryngologi). — Kand Sindsygehosp Vedsted febr - april 40, turnus Århus Komm Hosp juli 40, vikar sst med afd juli 41, Radiumstat Århus sept 41, kand sst maj 42, Århus Komm Hosp neurokir afd april 43, Vejle Amtssgh kir afd april 44, Centralsgh Hjørring øreafd okt 45, rsl Sct Elis Hosp Næstved øreafd okt 46, assist og prakt Herning okt 50, prakt speciallæge Herning fra juli 53.

Marcher, Søren Steffen, f 22 maj 26 i Haslev (F: rådmand Age Hansen M. og Grete Jensen). — St 45 Århus, cand V 56 laud Århus. — Kontorassit 45 - 48. Turnus Ålborg Komm Hosp febr 56, kand sst kir afd fra april 57.



Marckmann Christensen, Anton Christian, f 3 febr 25 i Rinkenæs (F: indremissionær Thorvald Andreas Rasmus C. og Kristine Nye-gaard). ~ 22 jan 55 i Holbæk cand pharm Ane-Grete Larsen, f 1 aug 31 i Herning (F: cand pharm Kristian Peter Georg L. og Karen Marie Fischer). — St 44 Odense Kat, cand V 52 laud. — Vikar underlækar Sätters Sjukh, Sverige marts 52, klinicist RH fødeafd juni 52, turnus Centralsgh Svendborg med og kir afd juli 52, underlæge Hæren juli 53, vikar kand Odense Amtssgh børnafd H og J okt 53, rsl Marinen dec 53, fast kand Centralsgh Holbæk kir afd aug 54, Odense Amtssgh gynækol obstetr afd okt 55, 2' rsl Centralsgh Esbjerg kir afd aug 56, 1' rsl sst fra okt 56; till assist Mødrehjælp Esbjerg fra nov 56.



* **Marcussen, Erik Vladimir Wolter**, f 17 dec 25 i Bryrup (M: Kirstine M.). — St 47 priv, cand V 55 laud Århus. — Turnus Århus Komm Hosp fra juli 55.

Marcussen, Kai Hørby, f 31 aug 10 i Kbh (F: ba-germstr Kresten M. og Kristine Larsen). ~ 24 okt 42 i Kbh Sonja Vibeke Moe, f 14 maj 15 på Frbg (F: insp Johannes M. og Eva Fuglede). — St 29 priv, cand S 42 laud, speciallægeat 52 (lungetub). — Kand Folkekur Hald juli 42, turnus Frbg Hosp okt 42, vikar, kand Sct Jos Hosp fødeafd okt 43, syg 43 - 44, vikar kand Vejlefjord San juli - sept 44, aman Kbh jan - aug 45, assist overl Kbh Fængsler febr - nov 45, 2' rsl Vejlefjord San sept 46 - april 47 og nov 47 - sept 48, 1' rsl sst okt 48 - febr 49, syg, 2' rsl Skørping San april 50, 2' rsl Amtssgh Rønne med afd og Tub Stat okt 51, 1' rsl Stubbekøbing Tub Hosp og Stat sept 53, 1' rsl Skørping San fra juni 54.



Marcussen, Marcus Peter, f 3 nov 1885 i Århus (F: skibsfører Johan M. og Charlotte Margrethe Jensen). ~ 6 dec 17 i Odense Marie (Mie) Amanda Petersen, f 22 febr 87 i Svaneke (F: sparekassedir Mathias Georg P. og Hedda Mariane Holm). — St 04 priv, cand S 11 haud I. — Kontorist 1900 - 03, fysioterapeut til 10. Vikar rsl Nakkøbølle Sanjan 12, kand Odense Amtssgh kir afd okt - nov 17, prakt Svaneke okt 12, till



sglhæge maj 15, kst fast sessionslæge marts 36 - febr 46, privat Svaneke fra aug 56. — Form Bornholms Lkf og repr DadL 21 - 25 og 29 - 33. Medl sundhedskomm, byråd og værgeråd 25 - 33, skolekomm 33 - 37.

Marcussen, Poul Vedel, f 24 nov 07 i Horsens (F: skoleinsp Knud Marius M. og Inger Marie Vedel-Jensen). ~ 26 maj 39 i Farum Tove Dagny Lange, f 17 april 14 i Kbh (F: registrator Max L. og Maria comtesse Trampe). — St 25 Fredericia, cand V 33 laud, embedslægeeks 38, dr med 41 (Experimentel Polycytemi paa Kanner. Fremkaldt ved Transfusion af typeforligeligt Blod), speciallæge aut 44 (dermato-venerologi). — Vi-



kar Frbg Hosp og Kbh Amtssgh F marts 33, kand Kbh Amtssgh F aug 33, RH (O) jan 35, assist Finseninst dermatol afd maj 35, 1' assist og 2' rsl sst okt 35, assist Univ patol Inst febr 37 - sept 39, till Seruminst aug 38, leder sst blodtypeafd juli 39, 1' rsl Finseninst dermatol afd sept 39, 2' rsl RH (H) okt 42, 1' rsl Rud Berghs Hosp sept 44, overl KH dermatol poliklin jan 45, Finseninst dermatol afd fra sept 50, prof klin praktikantundervisning dermato-venerologi fra 52. — Studierejser Stockholm 36 (allergi), USA 46 - 47 (dermatologi). — Censorsuppl patologi med eks nov 39. Udsendt leder Kønssygd Bekæmp Grønland 47. Repr FayL 33 - 45, DadL 38 - 45. Form D dermatol Selsk 54 - 55, sekr dansk afd Comité internat de photobiologie 52, medl best Foren til Kønssygd Bekæmp 48, Spejdernes og Væbnernes friv Bloddonorkorps 38, landskom for friv bloddonorkorps 38. Form WHO studiekomm (veneriske sygl) Washington 49, medl WHO expert advisory panel on ven inf and treponematoses 51. — Forf af: disp, 41; tidsskr art om dermato-venerol og sero-hæmatol emner; medarb Dermatologica, Basel, 50, Acta Dermatovenerologica, Stockholm 50. — Korresp medl Société française de Dermatologie et de Syphiligraphie 46, medl af dermatol selsk Storbritannien 51, Sverige 51, Brasilien 54 og Norge 55.

Mark, Johannes, f 3 juli 14 i Øster Hornum (F: førstelærer Jens Sørensen M. og Ottomine Johanne Sørine Larsen). ~ 8 dec 40 i Vejle sygepl Inge Byssing Larsen, f 22 nov 18 i Kbh (F: ma-

nufakturhdir Alfred L. og Alhed Eleonora Jensen). — St 32 Ålborg, cand S 39 laud. — Turnus Vejle Amtssgh aug 39, vikar turnuskand sst med afd aug 40, kand Sindssygehosp Nykøbing S maj - dec 41, fast kand Statshosp Sønderborg med afd febr 42, 2' rsl Vejle Amtssgh med afd febr 43, prakt Jelling maj 45 - aug 46, Lemvig fra okt 46, skolelæge juli 48.



Marker-Jensen, Birgit, f 10 april 17 i Kbh (F: grosserer Jørgen Lauritz Julius Gleerup og Thora Helene Hvalsøe). ~ 25 marts 44 på Frbg læge Torben M.-J. — St 35 Årethøj, cand V 44 laud. — Vikar, turnus Sct Jos Hosp juli 44, vikar sst juli 45, kand sst kir afd okt 45, assist sst børneafd okt 46 - jan 47, vikar KH dermatol poliklin marts - aug 47, kand Blegd Hosp nov 47 - febr 48, assist overl Kbh Fængsler nov 48 - febr 55, till skibslæge Grønland nov - dec 52; vikar 1' assist overlægen Kbh Fængsler sept 55, assist Kbh Centralstat Tub Bekæmp fra febr 56, tilsf læge børnehavn Frbg fra april 53.



Marker-Jensen, Torben Ditmar, f 7 juni 17 i Kbh (F: overassit DSB Theodor Lauritz Jensen og Ingeborg Jensen) (mfv 43). ~ 25 marts 44 på Frbg læge Birgit M.-J. — St 35 Metropolitan, cand S 42 haud I. — Turnus Amtssgh Gentoite (C og D) jan 43, vikar sst jan 44, KH (I) marts 44, BBH okt - nov 44, jan - marts 45, vikar, kand Sct Jos Hosp fødeafd april 45, Militærhosp med afd febr 46, KH (I) aug 46 - juli 47, assist Militærhosp dermatol afd febr 48 - okt 52, kand Finseninst dermatol afd nov 53, assist sst fra maj 54; till læge Samv Sygek Kbh fra jan 48.



Markholt Olesen, Ole, f 29 maj 25 i Århus (F: kornkontrollør Hans Peter Olaf O. og Cerene Nielsen). ~ 4 juli 52 i Oslo interiørarkitekt Ingeborg Weding, f 8 maj 26 i Oslo (F: tandlæge Johannes W. og Bertha Christine Lundberg). — St 44 Århus Kat, cand S 52 laud. — Underlægere Furunæssets Sjukh Piteå psykf afd juln 52, vikar kand Ringsted Bysgh nov 52, turnus Ålborg Amtssgh jan 53, vikar turnuskand sst kir afd jan



54, kand Centralsgh Silkeborg med afd april 54, rsl Amtssgh Give okt 55, 1' rsl Centralsgh Silkeborg med afd fra juni 56.

Markvorsen, Søren, f 30 sept 01 i Karby (F: bankkontrollør Markvor M. og Sidsel Marie Gade). ~ 1° 2 juli 29 på Frbg sygepl Lone Gudrun Hird, f 30 okt 1900 i Ålborg, † 15 aug 42 i Holstebro (F: stationsforst Viggo Emil H. og Emilie Marie Johansen); 2° 21 april 43 i Holstebro Birgitte Marie Mogensen, f 1 maj 17 i Kbh, † 17 sept 45 (F: sognepræst Mogens Christian M. og Amalie Mathilde Engelsted); 3° 4 aug 46 i Bramminge sygepl Karen Margrethe Kransen Nielsen, f 10 maj 18 i Vester Nykirke (F: gårdejer Niels K. N. og Karen Clausen). — St 20 Schneekloth, cand V 28 haud I. — Kand Sindssygehosp Nykøbing S febr - marts og maj - juli 23, rsl sst nov 28, Amtssgh Holstebro maj 29 - marts 31, ekstraord turnusbevis, prakt Holstebro april 31, Gudumholm febr 44, rsl Hæren juli 45, till Sindssygehosp Viborg juli 45; rsl Ribe Amtssgh jan 46, prakt Ydby fra aug 46. — Form sundhedskomm 46.



Marnar, Aage Mortensen, f 20 juli 1889 på Frbg (F: bogholder Morten Wilhelm M. og Anna Sophie Eleonora Møller). ~ 2 sept 14 på Frbg fysioterapeut Julie Kirstine Gran, f 10 febr 82 i Ålborg (F: tandlæge Balduin Johan Alphonse G. og Annina Marcussen). — St 07 Schneekloth, cand V 14 laud. — Surnum kand RH fødeafd B febr 14, aman april - maj 14, rsl Marinen okt 14, Marinehosp april 15, turnus Frbg Hosp dec 15, prakt Kbh fra okt 16, till assist Kbh Komm røntgenklin nov 17, assist Sct Jos Hosp (C) jan 18 - juni 26, kommlæge Kbh fra 26. — Form Selsk for psykisk Forsk 40 - 50.



Marnar, Børge, f 10 dec 15 på Frbg (F: kommlæge Aage M. og fysioterapeut Julie Kirstine Gran). ~ 5 juli 41 i Kbh læge Else M. — St 34 Schneekloth, cand S 41 laud. — Turnus BBH okt 41 - sept 42, kand Psykopatanst Herstedvester dec 42, Militærhosp med afd maj 43, vikar Sundby Hosp med afd nov 43, kand Frbg Hosp (E) febr 44, sst (C) okt 44, till læge Ernærings- og Husholdningsnævn sundhedsundersøg nov 44 - marts 46; vikar juni 45, kand Frbg Hosp (G) juli 45 - aug 46, læge Folke tub undersøg Frbg okt - nov 46, assist KH fysiurg afd juni - nov 47; læge Samv Sygek Kbh fra april 45.



Marnar, Else Hedvig, f 20 marts 16 i Kbh (F: kasserer Det Kgl danske Landhusholdnsselsk Hans Marius Knudsen og Anna Kirstine Windfeld-Hansen). ~ 5 juli 41 i Kbh læge Børge M. — St 34 Nørre Gymn, cand S 41 laud, speciallægeaut 53 (oftalmologi). — Vikar, turnus KH (III og V) dec 41, vikar sst (III) dec 42, sst (V) maj 43, Finseninist med afd juni - aug 43, kand Frbg Hosp (E) maj - nov 44, surnum kand KH og RH øjen-



afd febr - maj 45, vikar Frbg Hosp øjenafd juli - aug 45, assist øjenlæge Heerfordt okt 45 - juli 46, vikar øjenafd: KH, Frbg Hosp og Amtssgh Gentofte 46 - 47, assist Kgl Blindeinist øjenklin febr 48, kand KH øjenafd juni 50, assist Militærhosp øjenafd juni 51, Finseninist øjenafd sept 53 - aug 55; prakt speciallæge Kbh fra marts 54, speciallæge Samv Sygek fra jan 55. — Tidsskr art om oftalmolog emner.

Marnar, Inger-Louise, f 19 sept 17 i Kbh (F: kommlæge Aage M. og Julie Kirstine Gran). — St 37 Kruses Sk, cand V 46 laud, dr med 55 (Lipoproteins in serum from normal persons and from patients with chronic liver diseases. Fractionation of proteins by means of the Tiselius electrophoresis apparatus). — Vikar turnuskand KH (I) april 46, turnus sst (II og V) juni 46, vikar sst (VII) maj - okt 47, helårskand sst (II) dec 47 - nov 48, assist Seruminst seradiagn afd marts 49, kand Rud Berghs Hosp nov 52 - febr 53, KH hudklin juni - aug 53, Børnehosp Fuglebakken nov 53, Blegd Hosp maj 54, 2' rsl KH (VII) fra febr 55. — Studierejser Uppsala 47, USA 49. — Forf af: disp, 55; tidsskr art.



Marnar, Ole Torben, f 19 marts 06 i Kbh (F: stabslæge Alfred Peter M., † 1 okt 26, og Olga Jepsen). ~ 8 jan 32 i Kbh Else Paulsen, f 26 nov 13 i Kbh, † 26 juli 54 i Ålborg (F: maleren, prof Julius P. og Esther Lange). — St 24 Sct Jørgen, cand V 31 laud, speciallægeaut 39 (kirurgi), 47 (gynækologi og obstetrik). — Kand Kbh Amtssgh F kir afd febr 31, vikar maj 31, kand Militærhosp med afd juni 31, vikar juni 32, rsl Amtssgh Varde aug 32, kand Sundby Hosp kir afd maj - sept 34, ekstraord turnusbevis, fast kand BBH (A) okt 34, vikar okt 35, 1' rsl Haderslev Amtssgh nov 35, 1' rskir Horsens Komm Hosp okt 38, 1' rsl Odense Amtssgh gynækol-obstetrik afd jan 43 - dec 46, under orlov kand RH (H) 3 mdr og vikar 1' rskir Odense Amtssgh (A) marts - okt 46; vikar overl Amtssgh Brædstrup jan 47, kand Radiumstat Århus nov 47, kand Ortopæd Hosp Århus jan 48, 1'



rsl Centralsgh Holstebro kir afd sept 48, Alborg Amtssgh kir afd marts 50, adflæge Hospskibet Jutlandia jan 53, vikar overl Amtssgh Løgstør juni 53, Centralsgh Hjørring kir afd juli 53, Amtssgh Løgstør aug 53, Skanderborg Amtssgh maj - juli 54; till prakt speciallæge Alborg juli 50 - juli 54. — Form Filiatrien Alborg 52 - 53. Medl best Holstebro amatørorkester 49 - 50. — Tidsskr art om kir og obstetr emner. — (FNMT).

Marquard, Mogens Bendix Høgsted, f 25 nov 11 i Kbh (F: arkivar Rigsarkivet Hans Frederik Thorvald Emil M. og Agnes Olga Christiane Nielsen). ~ 1° 14 juni 38 i Hellerup Else Bull Thomsen, f 8 dec 11 på Frbg (F: ors Aage Hans T. og Emilie Bull), æ opl 51; 2° 1 dec 52 i Nr Esterbølle sekretre Tove Kristiansen, f 6 marts 25 i Arup (F: hovmstr Hans K. og Petra Kristine Sørensen). — St 30 Østersøgade, cand S 39 laud. — Turnus Amtssgh Nykøbing F jan 40, rsl Amtssgh Store-Heddinge jan 41, prakt Gamby St, Fyn fra dec 41.



Marquardsen, Jørgen Adolf Mikal, f 21 marts 20 i Århus (F: fabrikbest Poul Martin M. og Ella Emilie Jensen). ~ 25 aug 47 i Alborg sygepl Rigmor Helene Pedersen, f 20 nov 24 i Alborg (F: murer Peder P. og Mary Kragelund). — St 38 Århus, cand V 47 laud. — Vikar, turnus Centralsgh Hillerød juni 47, vikar sst kir afd juni - nov 48, vikar jan 49, vikar Odense Amtssgh kir afd marts 49, halvårskand BBH (F) april 49,



kand sst psyk afd juli 49, kand og vikar Frbg Hosp (E) okt 50, helårskand BBH (C) juni 51, halvårskand og vikar Frbg Hosp (N) juni 52, helårskand RH neurokir afd juli 53, halvårskand sst neuromed afd febr - juli 54, Blegd Hosp epid afd sept 54, helårskand RH neuromed afd dec 54, vikar rsl sst dec 55, klin assist sst febr 56, 2°rsl KH neurolog afd fra juli 56. — Tidsskr art om hjernelidelser.

Marqvard, Harald Axel, f 6 jan 18 i Solvang, Calinien, USA (F: mejeridir Axel Kristensen og Agnes Hansen) (nvf) ~ 28 juli 45 i Sjørsløv Lilly Preetzmann, f 17 jan 25 i Sjørsløv (F: godsejer Johannes P. og Bodil Vibeke de Neergaard). St 36 Viborg, cand V 45 laud I, sv jus pract maj 56. — Turnus Amtssgh Lemvig febr 45 - jan 46, ansat Läns-las Piteå april 46, prakt Vammen pr Viborg okt 46, speciallæge Esbjerg 50, svenske øjenafd fra 54, fast rsl Centrallas Växjö øjenafd fra okt 56. — (FiFr 4) (FiMM).



* **Marstrand Petersen, Even**, f 3 sept 15 i Nærum (F: driftsbest, civiling Lorentz Vilhelm P. og Anna Katrine Marstrand). — St 33 Lyngby, cand V 40 laud. — Turnus Nyborg Sgh febr 40 - jan 41, prakt Gundestrup maj 41, Otterup 42, Lyngby fra 47. — Slægtslitt: Slægten Marstrand. Til Minde om Onkel Troels, 1915 (mødrene).

Martensen-Larsen, Oluf, f 3 dec 12 i Kbh (F: domprovst, dr theol Hans M.-L. og Astrid Mundt). ~ 17 jan 36 i Gråsten chef Kvindeligt Flyvekorps Else Paludan-Müller, f 9 nov 11 i Kbh (F: oberst Svend Bartholin P.-M. og Ragna Emilie Just). — St 31 Roskilde, cand V 39 laud I, speciallægeaut 50 (psykiatri). — Turnus Amtssgh Gentoft (B og A) maj 39, vikar sst maj 40, Viborg Amtssgh kir afd juni 40, kand Sindssygehosp Viborg sept 40, Sindssygehosp Risskov juni 41, kolonnellæge civile Luftværn Bernstorff Slot og CBU-Kolonnen Vrå aug 41 - febr 43, kand KH psyk afd 14 mdr, Frbg Hosp (N) 7 mdr, Rud Berghs Hosp 1 mdr, Blegd Hosp, till læge politikasernen Krogerup sept 44 - sept 46; rsl Frbg Hosp psyk afd juni 45, kst ledende læge sst maj 47, kst rsl sst aug - sept 47, kand KH neurolog afd jan - juni 50, læge Dansk Afholdsselsk Landsforb rådgivning for alkoholsk nov 50 - febr 54; prakt Hørs-holm jan 46, Kbh fra marts 48. — Studierejser USA 52, Canada, USA og Island 54. — Tidsskr art især om antabuskur (s m J Hald og Erik Jacobsen) og alkoholisme. — Slægtslitt. Frode Jørgensen og Paul Hennings: Biografisk Slægtsregister over Familierne Sangaard, Buntzen, Koch og Iürgensen, 1910; Kaj Mundt: Slægtsstavle over alle efterkommere af Carl Emil Mundt og Hustru Caroline Amalie født Jørgensen, 1950 (mødrene).



Marthinsen, Reidar, f 26 sept 04 i Oslo (F: typograf Johan M. og Ellen Lindstrøm). ~ 6 april 35 i Kbh Tove-Elisa Christiansen, f 5 okt 09 i Gentoft (F: arkitekt Carl William C. og Laura Christine Lorentzen). — St 23 Frbg, cand S 30 laud, speciallægeaut 37 (neurologi), 39 (psykiatri). — Vikar rsl Boserup San juli - aug 30, kand Alborg Amtssgh med afd jan 31, Sct Hans Hosp nov 31, turnus RH (A og D) aug 32, vikar sst (H) juli 33, kand sst øjenafd sept 33, sst neurolog og neurokir afd jan 34, fg adflæge Sct Hans Hosp aug 34, kand KH neurolog afd jan 35, klin assist RH neurolog og neurokir afd juli 35, rsl Sindssygehosp Risskov april 37, 1°rsl Frbg Hosp (D) nov 38, fg overl sst sept 39, 1°rsl sst neurolog afd april 40, 2°rsl KH psyk afd juni 41, till 3°assist speciallæge psykiatri Politiet marts - juli 42; adflæge Andssvageanst Vodskov aug 42, tilslf læge epilektikerhj Fredhøj aug 42 - okt 45, kons neurologi og psykiatri Amtssgh Dronninglund aug 42 - okt 45, overl Andssvageanst Ribe fra okt 45, kons



neurologi og psykiatri Ribe Amtssgh fra nov 45, Centraisgh Esbjerg fra juli 55. — Medl best D Psyk Org 51. D indleder skand kongr for åndssvagevæsen Helsingfors 54. Præs Ribe Rotary Klub 53 - 54. — Forf af: Psykiatrisk kompendium med særligt henblik på åndssvaghed og åndssvageforsorg (s m E. Günther Nielsen) 53, 2 udg 54; tidskr art og pjecer om åndssvaghed og åndssvageforsorg.

Martin, Laurits Johan Paulli, f 8 sept 1873 i Vejle (F: bandagist Andreas M. og Karen Kathrine Poulsen). ~ 17 nov 99 i Korsør Laura Kristine Cecilie Høielund, f 19 april 74 i Jyderup, † 3 marts 49 i Middelfart (F: banemstr Lars Rasmussen H. og Signe Andersen). — St 93 Vejle, cand S 99 haud I. — Prakt Middelfart fra juli 99, till kir assist Middelfart Sgh 06 - 12 og kand Kgl Fred Hosp febr 05 - maj 06; jernbanelæge



07, arresthuslæge 26 - 56, visit læge 43. — Medl sundhedskomm 09 - 46, overepidemikomm 24. Medl direkt Middelfart Sindssygehosp 18 - 26. Form Fyns Stifts Privatbanelgf 16 - 32, form Jysk-fynsk jernbanelgf 51 - 52, D Jernbanelgf 52. Fyns Lgf komm udv 30 - 54, repr DaDL 35 - 54, form D Lægers og Dyrslægers Motorklub 10, medl best D Lægers og Dyrslægers Motorforsikr 17. Præs Union internat des automobiles-club médicaux 38 - 51, vicepræs 51. Medl byråd 09 - 46, form Radikale Venstre lokalafd 31 - 54, medl Hovedbest Radikale Venstres landsforb 28, æresmedl 50. Form A/S Middelfart Venstreblad.

Martiny, Camillo, f 9 sept 1889 på Mandø (F: sognepræst Harald Peter Hansen Martiny og Dorothea Marie Jørgensen) (nvf 11). ~ 29 sept 18 i Moskva Sara Selma Siv, † 2 febr 52 i Johannesburg (F: bankier Leo S. og Betzy Hirschberg). — St 07 Sorø, cand S 13 laud, engelsk med eks 22. — Vikar okt 13, stud øjensygd Kbh juni 14, rsl Hæren aug 14 - febr 15, læge Drk Rusland 16, inspicerede russiske fangelejre i Tyrkiet og



Lilleasien, leder DrK Moskva. Prakt Johannesburg, senere Smithfield, Oranje, atter Johannesburg. — Studierejser Freiburg, Breisgau (oftalmologi), Berlin (kirurgi), London. — Forf af: Hvide Mænd og andre, 56. — R* 19, MTKfh. (FiHR 3°).

* **Martiny, Per Juul**, f 4 marts 23 i Kerteminde (F: overlærer Erik M. og Edith Juul). — St 41 Odense Kat, cand S 50 laud. — Kand Skanderborg Amtssgh febr 52, vikar sst febr 53, kand Kysthosp Juelsminde fra maj 55.

Mathews, Sofie Katrine, f 25 april 1884 i Skuderløse pr Braaby (F: dyrlæge Peter Petersen Dolmer og Hanne Marie Andersen). ~ 25 april 29 i Pattambakkan, S India Sundram S. M., f 1 aug 87 i Tirokoilur, S India (F: pastor S. M. og hustru, f Arputham). — St 08 Frederiksborg, cand V 15 laud, eks tropesygd London aug 17. — Kand Odense Amtssgh febr 15, rsl Alborg Hosp okt 15 - okt 16, vikar London sept 17, i Danmark jan - sept 18, i Indien fra marts 19, sprogstudium, læge Med School for Women, Vellore juli 20, overl DMH Tirokoilur S India juli 21 - jan 29, fabrikslæge Gondolpara Jute Mill Chandernagore, Bengal 29 - 47, rsl DMH Tirokoilur maj 48 - juni 49, rsl og kst overl DMH Vriddhachalam, S India dec 49, rsl DMH Tirokoilur febr 52 - febr 54 og juli 55, kst overl sst fra marts 56. — Studieoph London 16 - 17.



Mathiasen, Jens Erik, f 14 maj 22 i Kbh (F: skoleinsp Valdemar M. og overlærer Kirsten Maria Anna Skjellerup). ~ 8 sept 50 læge Brit Kårstad, f 13 juni 21 i Kristiania. — St 40 Chravn, cand V 48 laud. — Turnus Frbg Hosp marts 48 - febr 49, Tromsø Sykeh kir afd 50, kand Statshosp Sønderborg kir afd 51, sst gynækol-obstetr afd nov 51, Radiumstat Odense sept 52, Odense Amtssgh med afd april 53, 2' rsl Amtssgh Skive med afd marts 54, 1' rsl Maribo Amtssgh med afd fra dec 55.



Mathiasen, Georg Ejnar, f 6 nov 1895 i Holstebro (F: købmand Erik Marius M. og Anna Marie Bønler). ~ 23 aug 34 i Gentofte Frida Eleonora Geisness, f 3 nov 02 i Thorshavn (F: intendant Engelbrecht G. og Petra Frederikke Hansen). — St 13 Hellerup, cand V 21 laud, embedslægeeks 31. — Med ambulance Dannebrog Polen febr - juni 21, rsl Abenrå Amtssgh sept 21, Amtssgh Næstved sept 23, turnus BBH (B og A) aug 24, fast kand sst (A) juli 25, kand Frbg Hosp (F) juni 26, skibslæge ØK maj 27, vikar Frbg Hosp (F) aug 27, kand Børnehosp Fuglebakken okt 27, vikar Amtssgh Hammel april 28, aman maj 28, komm-læge Vågå, Færøerne jan 29, kand Sindssygehosp Nykøbing S maj - aug 34, prakt Hårby nov 34, Lillerød okt 47, Kbh fra jan 51, læge Samv Sygek fra april 51. — (PorK 2).



Mathiassen, Jens Gunnar, f 28 aug 09 i Hobro (F: læge Vilhelm M., † 15 nov 52, og Karen Henriette Marie Tretow-Lohff). ~ 26 juli 35 i Hobro læge Ruth Norling M. — St 29 Viborg, cand S 36 laud. — Kand Folkekur Hald sept 36, turnus Alborg Amtssgh jan 37, kand Sindsygehosp Risskov jan 38, vikar, kand Arhus Komm Hosp kir afd april 38 - maj 39, fg distrlæge Grønland okt 39 - sept 43, kand Blegd Hosp nov 45 - jan 46, prakt Hobro fra sept 46.



Mathiassen, Ruth Norling, se Norling Mathiassen.

† **Mathiassen, Vilhelm**, f 4 juni 1876 i Horsens, † 25 nov 52 (F: sghlæge Andreas Frederik M., † 2 jan 22, og Adamine Abigael Bisgaard Gorm). ~ 29 aug 08 i Hobro Karen Henriette Marie Tretow-Lohff, f 14 april 87 i Hobro (F: teglværksejer, kaptajn Frederik Ferdinand T.-L. og Karen Brasch). — St 98 priv, cand V 05 haud I. — Ved gartneri 3 år. Vikar, rsl militære Epidemihosp juli 05, prakt Hgbo jan 06, assist Hobro Sgh april 11, rsl Amtssgh Skive aug - dec 16, kst sghlæge Hobro maj 17 - aug 18, arrest- og politilæge 17, læge Hobro Alderdomshj 20, visit læge 22, afdlæge Folkekur Hald maj - okt 23, sanitetschef civile Luftværn 41, privat Hobro 46. — Næstform Randers Lkf 30 - 38, form sygek udv 29 - 38, medl jysk centraludv 34 - 38. Form sundhedskomm 13 - 21, form DrK Hobro afd 20, medl hovedbest 29.



Mathiesen, Axel Frederik, f 11 okt 1894 i Kbh (F: arkitekt Henrik Aage M. og Mathilde Amalie Westergaard). ~ 2 marts 15 i Kbh Ellen Marie Christensen, f 17 juni 98 i Kbh (F: grosserer Sofus August C. og Ingeborg Kindberg). — St 12 Rungsted, cand S 21 laud. — Kontorist 2 år. Kand BBH (C) juni 21, Boserup San nov 21, 2' rsl sst maj 22, prakt Fårevejle dec 22, visit læge, tilsf læge børnehj, læge Fårevejle fængselsafd 44 - 46, skolelæge april 48, prakt Hellerup fra nov 49, læge Dansk Idræts Forbund fra aug 50, læge Dansk Foren for Roning. — Form sundhedskomm, Fårevejle Fredningsudv 45 - 49. Revisor Holbæk Lkf 46. Direktør A/S Spargus 39. — D Foren for Rosports ærestegn. DrK æresnål. Æresmedl D Jagtforen, Fårevejle Sygeplejeforen.



Mathiesen, Erik, f 25 dec 25 i Fredericia (F: overl Holger M., † 21 sept 48, og Karen Tetzlaff). ~ 52 i Glömminge, Sverige Barbro Ekman, f 9 aug 29 i Umeå, Sverige — St 43 Nykøbing F, cand S 50

laud. — 2' underlækare Norrtälja Las juli 50, Skellefteå Las kir afd dec 50, vikar provinsial- og sjukstuguläkare Sverige 51 - 52, surnum kand RH (H) og KH øreafd nov 51 - febr 52, klinicist RH fødeafd 52, ekstraaord turnusbevis 53, vikar turnuskand Arhus Komm Hosp med afd jan 53, vikar Radiumstat Arhus juli 53, Arhus Komm Hosp øreafd okt 53, kand Radiumstat Arhus febr 54, 2' rsl sst dec 54, prakt Galten fra aug 55.



Mathiesen, Ester Ørnsholt, f 19 april 18 i Vesterlund (F: proprietær Jens Jensen og Karoline Jørgine, f Jensen). ~ 16 juli 46 i Vesterlund læge Louis M. — St 45 Akad Kurs, cand S 54 laud. — Turnus KH (III) aug 54 - jan 55, kand De gamles By maj 55, Sct Maria Hosp Roskilde fra marts 56.

Mathiesen, Frits Reinhardt, f 8 juni 21 på Frbg (F: overbetjent Albert Mathias Victor M. og Ingeborg Reinhardt Hunderup). ~ 1 april 49 i Hellerup exam pharm Bodil Thomsen, f 30 juli 27 i Nørresundby (F: sognepræst Jens Theodor Christian T. og Rigmor Laursen). — St 40 Efter-slægt, cand S 47 laud, dr med 56 (Hernia umbilicalis adulatorum. Kliniske studier over hyppighed og nogle ætiologiske faktorer baseret på en personlig undersøgelse af 10000 hospitalspatienter samt en undersøgelse af 8948 sessionsdelta-gere). — Turnus RH (B og C) sept 47, vikar Sct Maria Sinnessjukh Hälsingborg sept 48, kand Diakonissestift (A) nov 48, vikar RH (C) jan 50, Alborg Komm Hosp med afd febr 50, halvårskand BBH (F) marts 50, kand Øresundshosp lungekir afd sept 50, fast kand RH (C) marts 51, assist sst radiol afd marts 52, kand sst kir poliklin og (R) okt 52, halv-årskand sst fødeafd B okt 53, 2' assist BBH patol inst april 54, kand Rud Berghs Hosp okt 54, Orto pæd Hosp (I) marts 55, 2' rsl KH (V) sept 55, sst (I) fra jan 57. — Univ gulmed 50 (stenrecidiv i galdeblæren). Forf af: disp, 56; tidsskr art. — Slægtsliit: M. C. Bech: Slægtsregister over Familien Mathiesen, 1908; Nanna Hansen: Pastor Michael Kochs Efterkommere, 1955.



Mathiesen, Kristian Harald, f 10 okt 05 i Tøjstrup pr Allingåbro (F: lærer Rasmus Martinus M. og Karen Margrethe Jensen). ~ 4 sept 35 læge Karen Margrethe M. — St 25 Randers, cand V 33 laud, speciallægeaut 41 (oto-laryngologi). — Kand Sindssygehosp Nykøbing S febr - april 33, Åbenrå Amtssgh juni 33, 1' rsl Amtssgh Holstebro marts 35, turnus Amtssgh Gentofte marts 36, fast kand BBH (D) sept 36, kand Amtssgh Gentofte øre-afd juli 37 - nov 38, surnum RH øreafd jan 39, kand



sst børneafd maj 39, sst øreafd okt 39, surnum sst neurol afd april - maj 40, vikar og surnum assist KH øreafd juli 40, 3' assist sst okt 40, kand Sct Jos Hosp øreafd okt 41, Finsensinst øreafd maj 42, 3' assist Sundby Hosp øreafd okt 42, 2' assist sst april 43, 1' assist sst april 44 - april 47, ørelæge D Tunghøreforen aflæsesk maj 45 - okt 52, assist Militærhosp otol klin juli 48 - juni 52; prakt speciallæge Kbh fra nov 42.

Mathiesen, Henry Bech, se Bech Mathiesen.

Mathiesen, Karen Margrethe Nicoline, f 8 jan 06 i Kbh (F: fabrikant Oscar Madsen og Laura Marie Nielsen). ~ 4 sept 35 læge Harald M. — St 25 Rysensteen, cand V 33 laud, speciallægeaut 48 (gynækologi og obstetrik). — Vikar, kand Folkekur Hald juni 33, Abenrå Amtssgh marts - aug 35, Folkekur Hald dec 35, turnus BBH (A) april 36, kand sst (A) sept 36, Alm Hosp sept 37 - aug 38, KH (VI) Balders Hosp okt 38,



Rud Berghs Hosp jan - maj 39, vikar okt 39, kand RH fødeafd A og gynækol afd I dec 39, assist sst gynækol poliklin aug 40, fast kand sst fødeafd A og gynækol afd (I) juni 41, kand KH gynækol afd maj 42 - dec 43, vikar 2' rskir Amtssgh Gentofte (H) april 44, assist RH gynækol poliklin maj 44 - jan 46, till vikar KH gynækol afd maj - aug 44; 2' rsl RH fødeafd A og gynækol afd (I) febr 46, assist KH gynækol poliklin febr 48 - febr 51; prakt speciallæge Kbh fra febr 48.

Mathiesen, Louis Holger Overgård, f 25 aug 20 i Viborg (F: fabrikant Ludvig Holger Bendsen og Louise Kathrine Rye Nielsen, f Mathiesen). ~ 16 juli 46 i Vesterlund læge Ester M. — St 45 Akad Kurs, cand S 54 laud. — Stålgravør. Turnus KH (III og I) okt 54, halvårskand Rud Berghs Hosp okt 55, 1' rsl Sct Maria Hosp Roskilde fra febr 56.

Mathiesen, Mogens, f 20 febr 24 i Røddekro (F: kioskejer Matthias M. og Anne Margrethe Andresen). ~ 6 juli 47 i Hobro tandtekniker Ruth Rostrup Pedersen, f 12 nov 26 i Lystrup St (F: mejeribest Jens William P. og Hulda Nielsen). — St 43 Abenrå, cand V 51 laud. — Vikar okt 51, fast kand Centralsg Randers kir afd jan 52, Haderslev Bysgh med afd febr 53, Amtssgh Gentofte patol inst maj 54 - maj 55, till visitator sst fra juni 54; assist Seruminst kontrolafd fra juni 55. — Studierejse USA 51 (klin patologi). — Tidsskr art.



Mathiesen, Dagny Kirstine, f 16 febr 20 i Øster Ørum (F: førstelærer Laurids Kibæk og Karen Tanderup). ~ 26 juni 43 i Ørum læge Tønnes M. — St 38 Vejle, cand V 46 laud. — Turnus Amtssgh Skive juli - nov 46, vikar Amtssgh Lemvig febr og juni - juli 47, Amtssgh Fredericia 51 og 53, prakt Fredericia fra jan 54.

† **Matthiessen, Edvard Christian Wichmann**, f 26 nov 1886 i Tornby, † 29 juli 54 (F: strandkontrollør, told-assist Andreas Georg M. og Louise Magdalene Wichmann). ~ 24 juli 15 i Gilleleje Bitta Hammer, f 4 marts 85 i Tromsø (F: skibsfører, ishavsloids Ole Christoffer H. og Nicoline Andreasen). — St 06 Ålborg, cand V 14 haud I. — Aman, kand Århus Komm Hosp kir afd sept 14, sst med afd dec 14, rsl Sct Jos Hosp Århus juni 15 -



april 16, assist sst otol afd poliklin dec 14 - maj 16, assist overl Jacobsen okt 15, prakt St Andst maj 16, Fredericia fra nov 17, jernbanelæge april 18, læge forsikringselsk Trio og Bauta, læge og lærer gymnastikhøjsk Snoghøj, læge optagelesshj Erritsøhus 41. — Form KFUM Fredericia 27 - 30, medl best KFUM Seminarium Kbh.

Matthiessen, Tønnes Wichmann, f 21 dec 17 i Fredericia (F: læge Edvard Christian W. M., † 29 juli 54, og Bitta Hammer). ~ 26 juni 43 i Ørum læge Dagny M. — St 36 Fredericia, cand V 44 laud. — Aman Fredericia febr 44, turnus Sundby Hosp juli 44, kand Tub Hosp Lyngby juni - sept 45, Amtssgh Farsø nov 45 - jan 46, rsl Marinen april 46, kand Amtssgh Lemvig jan 47, prakt Fredericia fra jan 48, jernbanelæge okt 54.



***Matzen, Emma**, f 8 juli 13 i Tønder (F: automobilforhdir Godtfred Meier og Christine Andreassen). ~ 1 april 41 på Frbg kaptajn 5 rgmt Theodor Kørner Matzen, f 1 juli 12 i Sædding (F: proprietær Niels M. og Cathrine Amussen). — St 32 Tønder, cand V 41 laud. — Turnus Amtssgh Fredericia marts 41 - febr 42, vikar sst 8 mdr, kand Avnstrup San nov 43, 2' rsl Amtssgh Faxe tub afd dec 44 - marts 47, vikar Statshosp Sønderborg med afd juni 48, kand sst okt 48, assist Kbh Komm Centralstat Tub Bekæmp sept 49, 1' rsl Tub Hosp Stubbekøbing fra juli 56.



Matzke, Jørgen Rønberg, f 21 april 26 i Hellerup (F: grosserer Emil Franz August M. og Valborg Viola Rønberg). ~ 28 juni 55 i Gentofte Helga Ingeborg Schauer, f 12 juli 30 i Győr, Ungarn (F: direktør Hans Johann S. og Elisabeth Franziska Goldmann). — St 45 Ordrup, cand S 55 laud. Turnus Amtssgh Gentofte (C og D) juli 55, till assist læge Mødrehjælp aug 55, fellow in Gerontology Washington Univ, St Louis, Missouri, USA fra juli 56.



Mauritzen, Knud, f 5 nov 20 på Frbg (F: kreaturkommissionær Albert Georg Johannes M. og Ellen Eiermann). ~ 17 marts 45 i Kbh Aase Marie Nanna Koefoed, f 8 marts 24 i Kbh (F: grosserer Aage Eduard K. og Nanna Dora Marie Petersen). — St 39 Schneekloth, cand V 47 laud. — Vikar, turnus RH (A og C) april 47-marts 48, kand Sct Lukas Stift sept 48, RH fødeafd A nov 49, KH (I) april 50, vikar 2' rskir sst



marts 51, kand Ortopæd Hosp (I) maj 51, KH gynækol afd marts 52, assist sst kir poliklin dec 52, kand Rud Berghs Hosp dec 53, assist BBH patol inst marts 54, kand Øresundshosp thoraxkir afd sept 54, vikar 2' rskir BBH (D) maj 55, BBH (A) okt 55, 2' rskir sst (D) fra april 56.

Mazar de la Garde, Paul Benjamin, f 26 juni 18 i Kbh (F: direktør David August Vilhelm Hermann Benjamin M. d. l. G. og Else Marie Nissen). ~ 25 april 46 i Kbh læge Ulla M. d. l. G. — St 37 Østersgade, cand S 45 laud, speciallægeaut 52 (anæsthesiologi). — Turnus Sundby Hosp nov 45, vikar turnuskand og kand sst med og kir afd nov 46-febr 47, narkoseoverl Sct juni 47, KH juni 49, vikar årskand Sct



Hans Hosp (C) maj 51, vikar vidensk assist BBH blodbank juni 51, årskand Sundby Hosp med afd nov 51, narkoselæge Sundby Hosp nov 52, vikar narkoseoverl Diakonissestift okt 55, overl sst anæsthesiol afd fra april 56. — Studierejse Stockholm 47 (narkose). — Slægtslitt: Slægthaandbogen, 1900.

Mazar de la Garde, Ulla Helga, f 5 maj 19 i Arhus (F: grosserer Hans Poul Justesen og Helga Malling). ~ 25 april 46 i Kbh overl Paul M. d. l. G. — St 37 Marselisborg, cand V 46 laud, speciallægeaut 56 (neurologi). — Turnus KH (III og I) juni 46, vikar kand Arhus Komm Hosp neuromed afd juni 47, KH psyk afd okt 47, vikar klin assist RH (A) jan 48, vikar assist KH med poliklin marts 48, vikar kand Frbg



Hosp (E) juni 48-aug 48, KH neurol afd nov-dec 48, kand sst febr 49-jan 50, vikar rsl Sct Jos Hosp Arhus neurol afd maj 50, KH neurol afd juni-okt 50, vikar assist Finseninst pædiatr modtageafd jan 51, vikar kand Sct Hans Hosp (B) april 51, assist Finseninst pædiatr modtageafd maj 51, kand RH (O) maj 52, vikar assist overlægen psykiatri Politiet dec 52, kand KH psyk afd febr 53-marts 54, vikar rsl sst maj-aug 54, kand RH neuromed afd maj-nov 55. Prakt speciallæge Lyngby fra jan 57.

Mehlsen, Arne Frimoth, f 22 febr 08 i Kbh (F: vogmmand Mehlsen M. og Mathilde Dagmar Antoinette Hansen). ~ 31 jan 36 i Lundby sygepl Gudrun Nordby Christensen, f 1 dec 09 i Lundby (F: maskinfabrikant Niels Vilhelm C. og Fredrikke Augusta Hagensen). — St 26 Metropolitan, cand V 36 laud I. — Turnus Amtssgh Grenå febr 36, kand Amtssgh Kjellerup febr 37, prakt Auning fra marts 38. — Medl Djursland



Lfk voldgiftsret 39-47, medl best 47.

Mehlsen, Sven, f 7 aug 17 i Skive (F: direktør Søren M. og Ellen Johanne Jørgine Jeppesen). ~ 6 dec 44 i Kbh Kirsten Flor, f 9 febr 23 i Kbh (F: redaktør Kai F. og Mary Johanne Rosendal). — St 36 Gl Hellerup, cand V 44 laud. — Kand Kellerske Andssvageanst Brejninge i febr og april 44, turnus Amtssgh Skive juli 44, vikar kand Statshosp Sønderborg med afd juni 45, kand Centralssgh Slagelse med afd dec 45-



juni 46, Blegd Hosp marts 47, skibslæge ØK nov 47, kand Nørre Hosp børneafd maj 48, Børnehosp Martinsvej nov 48, Sundby Hosp børneafd maj 49, assist Finseninst pædiatr modtageafd okt 50, skibslæge ØK okt 51, assist Dampskibsrederiforen febr 52-febr 53, till assist Frbg Hosp røntgenafd sept 52-sept 53; lægevagt Kbh 51-54, læge Samv Sygek Frbg fra juli 53. — (SKR 4).

Meier, Carl Heinz Konstmann, se Konstmann Meier.

Meier, Valdemar, f 3 jan 1887 i Ørum (F: sognepræst Frederik Nicolai M. og Dagmar Margrethe Pedersen). ~ 1^o 11 okt 18 i Kerteminde Ebba Johanne Margrethe Heineke, f 20 nov 98 på Frbg, † 20 marts 33 (F: fabrikerer Heinrich Max Bernhard H. og Alma Elisabeth Margrethe Mathiessen); 2^o 23 maj 34 i Odense Lili Hartmann, f Schmidt, æ opl; 3^o 26 nov 42 i Odense Magda Bülow Simonsen, f 18 marts 88 i



Odense (F: grosserer Peter S. og Anna Andersen). — St 07 Odense, cand V 15 laud I. — Rsl Hæren jan 15-jan 16, kand Odense Amtssgh kir afd marts 16, Sct Hans Hosp aug 16, i Vestindien, Centralamerika, Peru og Chile okt 16, rsl Garn Sgh otol klin febr 17, kand Odense Amtssgh med afd juni 17, rsl Hæren dec 17-marts 18, prakt Ferritslev maj 18-april 43, fast sessionslæge Fyn fra jan 43, vikar Odense Amtssgh kir afd juni-nov 43, jan-maj 44 og april 45, fg rsl sst fysiurg afd maj-juni 45, skibslæge ØK aug 46-febr 47, vikar sept-nov 47, skibslæge ØK jan-marts 48, kst sghlæge Klaksvig komm Sgh og kst kredslæge Norderøerne juli 48, vikar Odense Amtssgh kir afd

sept - okt 48, skibslæge ØK dec 48 - febr 49, vikar nov 49 og febr - marts 50, skibslæge ØK juni - nov 50, vikar Odense Amtssgh febr - marts 51, skibslæge ØK juli - dec 51, vikar 52, skibslæge ØK juni 53, kst kredsl Bogense juli - aug 53, skibslæge ØK okt 53 - marts 54, Kgl Grønlandske Handel nov - dec 54 og nov - dec 55. Bosat Odense.

Meilgaard, Anton Christian Jacobsen, f 20 nov 1894



i Kbh (F: murerstr Niels Jacobsen M. og Ane Christensen). ~ 12 nov 27 i Langesø Ane Marie Elisa (Lis) Larsen, f 20 maj 94 på Blandsmosegård, Lolland (F: proprietær Lars Peter L. og Lise Hansine Knudsen). — St 13 priv, stud naturvidenskab 13 - 15, cand V 22 laud, embedslægeeks. 23. — Kand Sindsygehosp Nykøbing S marts - dec 22, turnus Odense Amtssgh juni

23, kand sst kir afd juni 24, aman Morud dec 24, prakt sst fra dec 27, tilsf læge hvilehj Dallund Slot aug 27, skolelæge okt 48.

Meincke, Dirck Dircksen Hagn, f 18 aug 05 i Viborg (F: handelsgartner Johannes Ludvig Hagn M. og Christiane Christensen). — St 25 Viborg, cand S 33 laud. — Kand Sindsygehosp Augustenborg okt 33, Viborg Amtssgh med afd juni 34, rsl Amtssgh Nibe okt 35, prakt Nordborg, Als fra sept 36.

Meinertz, Sigfred, f 22 febr 1895 i Esbjerg (F: skibsfører Søren M. og Eline Brinch). ~ 7 nov 21 i Helle-



rup Ellen Astrid Eskildsen, f 1 marts 97 i Kbh (F: købmand Peter Emil E. og Olivia Sophie Larsen). — St 12 Esbjerg, cand V 21 haud I. — Vikar febr 21, rsl Viborg Amtssgh marts 21, Sct Jos Hosp Esbjerg sept 21, Kbh Poliklin okt 22, prakt Struer febr 23, jernbanelæge okt 23, prakt Sorgenfri pr Virum fra juli 51.

Melbye, Christian Frederik, f 21 april 1881 i Ser-ridslev (F: sognepræst Jørgen Peter M. og Edle Caroline Mathilde Lund). ~ 25 okt 12 i Kbh Jensine Karen Marie Jensen, f 29 jan 74 i Hvidovre, † 6 nov 41 i Nørresundby (F: smedemstr Jacob Peter J. og Augusta Christine Frederikke Øhlers). — St 1903 Vejle, cand V 11 haud I, specialistanerk 18 (psykiatri). — Vikar jan 11, rsl Skørping San marts - maj 11 og juli 11, turnus



Øresundshosp aug 11, Sct Jos Hosp kir afd febr 12, Blegd Hosp aug 12, kand Sct Jos Hosp kir afd okt 12, rsl Julemærkesan Kolding nov 12, kand Sindsygehosp Middelfart maj 15, 1' rsl sst sept 15, afdlæge Sindsygehosp Nykøbing S sept 18, Sindsygehosp Viborg juni 23, till privklin 27 - 28; prakt speciallæge Ålborg nov 38, Nørresundby fra aug

40, kst psykiater ved kredslægeembedet Ålborg nov 42 - nov 44. — Stift Buddhistisk Samf i Danmark maj 21. — Forf af: Buddhareligionen, 26; Buddhistisk Budbringer, 21 - 35; Buddhistisk Budskab, 39. — Slægtsliit: C. C. Melbye: Stamtavle over Familien Melbye, 1882.

Melbye, Douglas Almar, f 16 maj 1890 i Hongkong,



Kina (F: konsul Peter Emil M. og Kamma Qaade-Schjørring). — St 09 Rungsted, stud Edinburgh, cand V 17 laud, specialistanerk 27 (otolaryngologi). — 2' rsl Ålborg Komm Hosp marts - sept 17, rsl Søværnet jan 18 - marts 21, till turnus BBH og Sundby Hosp samt 2' assist Kbh Poliklin otol afd B jan - dec 20; rsl Haderslev Amtssgh april 21, kand RH Øreafd april 22, assist KH

kir poliklin okt 22, till 1' assist Kbh Poliklin otol afd B febr - sept 23; assist dr Mahler og prof Schmiegelow maj 24 - april 33, prakt Kbh fra maj 24, indlæggelsesret Sct Jos Hosp fra 33. — Studierejser London 24, Wien 29 (otologi). — Slægtsliit: Lehnsbaron Hans Berner Schindelen Holsten's Slægtetog II, 1, 1952 - 55 (mødrene).

Melchior, Johannes Christian, f 13 nov 23 i Horsens (F: forst Teknisk Sk



Jørgen M. og Edith Alfrida Krøldrup). ~ 18 febr 50 i Århus sekr, cand jur Jytte Stock, f 3 febr 19 i Århus (F: grosserer Paul Vilhelm Theodor S. og lærerinde Bodil Partsch). — St 42 Horsens, cand V 50 laud. — Turnus Amtssgh Gentofte (F og H) marts 50, vikar marts 51, kand Finseninst kir afd jan 52, Øresundshosp tub afd juli 52, Sund-

by Hosp børneafd dec 52, Frbg Hosp (E) sept 53, Blegd Hosp med afd maj 54, Rud Berghs Hosp nov 54, RH børneafd april 55, assist RH børneambulat sept 55, 2' rsl Dr Louises Børnehosp fra sept 56. — Tidsskr art om pædiatr emner.

Melchior, Edith Agnete Elisabeth, f 24 marts 19



i Helsingør (F: insp Anders Christian Olesen og Ane Marie Poulina Christensen). ~ 6 sept 45 i Kbh dyrlæge Carl Christian M., f 23 aug 20 i Randers (F: direktør Heinrich M. og Anna Kirstine Madsen). — St 37 Frederiksborg, cand S 44 haud I. — Turnus RH (B og C) sept 44, kand Faksing San sept 45 - aug 46, Amtssgh Roskilde tub afd og Tub Stat nov 46 - okt 47,

2' rsl Stubbekøbing Tub Hosp og Tub Stat marts 49,

kand Julemærkesan Kolding april - okt 51, vikar kand og rsl Amtssgh Kolding med afd dec 51 - dec 52, prakt Kolding fra jan 54.

† **Melchiorson, Mads**, f 7 maj 1869 i Gadbjerg pr Vejle, † 10 marts 49 (F: gårdejer Melchior Jørgensen og Christiane Madsen). ~ 20 maj 97 i Ubbberup pr Kalundborg Kirsten Marie Sørensen, f 27 april 69 i Kåstrup pr Kalundborg, † 30 dec 37 i Glostrup (F: gårdejer Søren S. og Sidse Hansen). — St 88 Lyceum, cand S 95 haud I, embedslægeeks 16. — Aman V 95 - 96, prakt Grindsted juli 96, kst distræge sst nov 04 - april 05 og nov 05, fast ansat april 07, sghlæge 08, kredslæge Andst-Slaugs lægekreds april 15, Kbh amt sdr lk Glostrup maj 17, fængselslæge Vridsløselille jan 19 - 38, privat Glostrup juni 39. — Form sundhedskomm Grindsted 07, Glostrup 17. Medl best Nationalforen Tub Bekæmp. — R* 30, DM 38.



Meldahl, Kaj Frederik, f 17 marts 06 i Kbh (F: toldassistent, løjtnant George M. og Agnes Therese Wilhelmine Struck). — St 24 Metropolitan, cand S 32 laud, embedslægeeks 40. — Vikar kand Diakonissestift kir afd sept 32, friv assist KH patol inst i okt, dec 22 og febr - april 33, vikar kand sst (I) nov 32 - jan 33, kand Diakonissestift kir afd maj 33, Finseninstit dermatol afd juni 34, ekstraord assist sst nov 34, kand sst med afd april 35, 2' rsl Diakonissestift kir afd juli 35, assist Arhus Univ fysiologi Inst april 37 - maj 43, till sanitær sagkyndig Statens civ Luftværn fra april 40, fg sanitetschef Storkbh maj 44 - april 47 og sanitær sagkyndig luftværnschefen juni 43 - marts 46 og 49 - 51; lægeskr Sundhedsstyr maj 50, afdlæge sst fra maj 53. — Censorsuppl Arhus Univ 38 - 47, lærer socialmed Den sociale Sk 50. — Slægtslitt: Axel Meldal; Bidrag til Stamtavler for fire Slægter Meldal (Meldahl), 1950; Helga Stemmann: F. Meldahl og hans Venner I-VI, 1926 - 32.



Meldgaard, Erik, f 18 febr 18 i Fredericia (F: overlærer Anders Christian Olsen M. og Karen Nielsen). ~ 21 juli 46 i Vejby pr Risskov klinikassistent Sigrid Hjortshøj, f 14 juni 20 i Vejby pr Risskov (F: gårdejer Søren H. og Helene Christensen). — St 36 Fredericia, cand S 46 laud. — Turnus Arhus Amtssgh sept 46, rsl Hæren sept - nov 47, fast kand Arhus Komm Hosp kir afd jan 48, klin assist sst febr 48, prakt Risskov fra aug 50.

Meldgaard Sørensen, Niels, f 21 juli 19 i Thorning (F: gårdejer Laurits Christian S. og Kirstine Marie Meldgaard). ~ 29 jan 50 i Kbh Birgit Elna Olsen, f 24 nov 26 i Assing (F: læge Otto O., † 30 marts 41, og Ebba Emilie Sihm). — St 43 Stat og Hovedstadkomm Kurs, cand V 50 laud. — Turnus Vejle Amtssgh febr 50, kand Amtssgh Grindsted febr 51, 2' rsl Amtssgh TERNDRUP sept 51, kand Arhus Komm Hosp kir afd juli 52, vikar distræge Angmagssalik juni 53, 1' rsl Amtssgh Assens okt 53 - juni 55. 1' underlækare Las Kiruna, Sverige.



Melgaard, Knud Rønne, f 23 juni 08 i Odense (F: musiker Peter Lorentzen M. og Christiane Andrea M.). ~ 7 maj 39 i Herfølge Gudrun Margrethe Lystrup Andersen, f 17 juli 15 i Herfølge (F: gårdejer Anders A. og Anna Andersen). — St 27 Odense, cand V 35 haud I, speciallægeaut 46 (oto-laryngologi). — Turnus Frbg Hosp marts 35, aman marts 36, skibslæge ØK april - dec 37, vikar Amtssgh Fakse febr 38, 2' rsl sst marts 39, 1' rsl sst okt 40 - marts 43, kst overl sst sept 41 - jan 42; rsl Sct Elis Hosp Næstved otol afd april 43, rsl Centralshg Hillerød otol afd maj 44, rsl Sct Elis Hosp Næstved otol afd juni 45, kand Finseninstit øreafd okt 46, 2' rsl sst dec 46, 1' rsl sst sept 48, prakt speciallæge Kbh juni 48, Køge fra april 50, kons oto-laryngologi Køge Bysgh fra april 50, Nationalforen San Haslev og Faksinge fra jan 55.



Melgård Andersen, Paul Flemming, f 19 juni 16 i Kbh (F: prokurist Harry A. og Ella Katharina Melgård). ~ 1 april 42 i Kbh Nina Merete Frederiksen, f 9 april 17 i Kbh. — St 34 Efterslægt, cand V 44 haud I. — Turnus KH (II og I) april 44, rsl Amtssgh Storehedinge maj 45, kand Centralshg Slagelse kir afd maj 46, 2' rsl Centralshg Esbjerg kir afd maj 47, rsl Assens Amtssgh jan 49, prakt Assens fra maj 50.



Mellemgaard, Alfred, f 7 juli 04 i Kbh (F: kaptajn Chresten M. og Mette Caroline Kirstine Mølback). ~ 29 marts 31 i Vester Hassing Ottha Eriksen, f 31 aug 06 i Gandrup (F: dyrlæge Jens E. og Johanne Jensen). — St 23 Chrhavn, cand V 31 laud. — Rsl Amtssgh Ringe marts 31, kand Alborg Komm Hosp med afd maj 32, turnus RH (A og C) okt 33, prakt Alborg fra okt 34, læge Alborg Stiftshospital fra okt 42, kst overl Hæren



nov 45 - okt 50, tilsl læge børnehøve april 54. — Medl best Alborg Lkf 38 - 45, DrK Alborg afd 36, næstform 39, form 53.

Mellemegaard, Kresten, f 5 nov 26 i Kbh (F: skoleinsp Aage Harald M. og Inger Marie Eriksen). ~ 21 juni 52 i Kbh læge Lis M. — St 45 Chrhavn, cand S 52 præ. — Turnus Amtssgh Kolding okt 52, rsl Hæren okt 53, vikar kand Centralssgh Hillerød med afd juni 54, vikar 2' assist Frbg Hosp patol inst febr 55, vikar 2' rsl Centralssgh Hillerød tub afd april 55, vikar kand sst med afd maj 55, 2' rsl sst juni 55, kand RH (B) fra okt 56.



Mellemegaard, Lis, f 20 febr 24 i Kbh (F: maskinmstr Otto Wognsen og Gertrud Christensen). ~ 21 juni 52 i Kbh læge Kresten M. — St 43 Chrhavn, cand S 52 laud. — Turnus Amtssgh Kolding aug 52, kand Amtssgh Tarm okt 53 - juni 54, vikar E 54, vikar kand Centralssgh Hillerød røntgenafd dec 55, kand sst med afd fra marts 56. — Slægtslitt: Knud Jølvær: Efterkommere af Cathrine Copmann og Poul Svendsen, 1955.



Mellergård, Mogens Johannes, f 4 sept 28 i Kbh (F: sangmissionær Lauritz Ingvar M. og Helga Marie Nørgård). ~ 10 maj 52 i Kolding børnehøvelærerinde Kirsten Nørremølle, f 31 maj 28 i Sønderborg (F: amtsforvalter Søren Johannes N. og Kirstine Poulsen). — St 47 Alborg, cand S 54 laud. — Underlækare Birgitas Sjukh Vadstena juli 54, Centralas Linköping gynækol-obstetr afd okt 54, turnus Amtssgh Skive jan 55, kand Odense Amtssgh neurokir afd jan 56, Sct Hans Hosp (B) fra febr 57.



Mellerup, Inger Prima, f 14 juni 12 i Tåstrup (F: bibl Ernst Christian Nielsen M. og Johanne Frederikke Herman Hansen). — St 30 Roskilde, cand S 38 laud. — Turnus Kbh Amtssgh F sept 38, vikar sept 39, kand Sct Hans Hosp dec 39, Nykøbing M Sgh juni - sept 40, surnum kand KH og Dr Louises Børnehosp, vikar rsl Skørping San febr 41, prakt Rødovre fra april 41.



* **Melsen, Søren Christian**, f 30 jan 23 i Esbjerg (F: tømrermstr Niels Emil M. og Marie Bolette Nielsen). — St 41 Esbjerg, cand S 51 laud. — Turnus

Århus Amtssgh sept 51, kand Centralssgh Holbæk med afd (Sct Elis Hosp) okt 52, kand Filadelfia epileptikerafd sept 53, Odense Amtssgh med-epid afd okt 53, Århus Komm Hosp neurol afd sept 54, klin assist neurobiologi Århus Univ fra okt 55.

Melton, Vagn, f 27 dec 18 på Frbg (F: grosserer August Quintus Rudolph M. og Inger Richardt Nandrup). ~ 1 okt 52 i Gentofte sygepl Vibeke Rosling, f 29 aug 22 på Frbg (F: civiling Gunnar R. og Elsie Hammelev). — St 36 Øregård, cand V 44 laud, speciallægeaut 52 (otolaryngologi). — Turnus Amtssgh Gentofte (F og H) marts 44, vikar turnuskand Århus Komm Hosp kir afd marts 45, kand Diakonissestift (B) maj 45, assist D



Sundhedstj Sydslesvig dec 45, rsl Hæren marts 46, vikar KH (V) juni 46, kand sst juli 46, vikar Viborg Amtssgh øreafd juli - aug 47, skibslæge okt 47, kand Øresundshosp lungekir afd febr 48, vikar RH neurokir afd febr - marts 49, vikar og halvårskand Finseninst øreafd maj 49 - febr 50, till assist overl Blegvads klin maj 49 - maj 54 og vikar læge Kgl Teater sept 49 - maj 54; halvårskand RH øreafd maj 50, 4' assist KH øreafd sept 50, assist Finseninst øreafd nov 51, 2' assist KH øreafd juni 52, 1' assist sst sept 53, otolog Vestgrønland S 54, overl Hæren fra maj 56, prakt speciallæge Holte fra juni 56.

† **Menck-Thygesen, Palle Erik**, f 10 juli 02 på Frbg, † 30 juni 53 (F: læge Holger Erik Hammer T., † 23 nov 28, og Mathilde Caroline Birgitte Menck). ~ 6 sept 39 i Kbh Grete Lucas, f 30 juli 19 i Kbh (F: grosserer Alfred L. og Ada Stausholm). — St 21 Birkerød, cand S 31 laud I, dr med 36 (Nogle Ventrikelfunktionsundersøgelser paa enzymatisk Basis), speciallægeaut 40 (otolaryngologi). — Vikar Spangsbjerg San S 31,



vikar aug og okt 31, skibslæge ØK dec 31, kand Militærhosp med-epid afd april 32, till friv assist Univ biokem Inst aug 32 - maj 36; vikar Militærhosp kir afd april 33, kand sst juni 33, vikar sgh-læge Neksø S 34, 35, 36 og 37, turnus RH (A og C) aug 34 - juli 35, klin assist Amtssgh Gentofte kir afd nov 35, kand RH øreafd okt 36, friv assist Sundby Hosp øreafd maj 37, assist sst juli 37 - juni 38, till assist ørelæge Klein 37 - 41 og rsl Hæren nov 37 - okt 39; vikar otolog Blegd Hosp 38 - 39, friv assist sst april 39, assist sst juli 39 - jan 40, friv assist Militærhosp øreafd marts 40, assist sst juni 40, friv assist sst sept 40 - febr 41, prakt Kbh 39 - 41, som speciallæge Herning april 41, speciallæge DSB Sygek 41, kons Amtssgh Herning april 42. — Studierejse Sverige 31 (militær lægevesen). — Medl best Tunghøreforen for Herning og omegn 42, medl, senere suppl best Ørelægernes Provinsorg 43. — Forf af: disp, 36; tidsskr art om biokem og otol emner.

Menck Thygesen, Per, se Thygesen.

Mensberg, Kristian Østergaard, f 22 juli 01 på Kismum Overgård pr Rønbjerg (F: gårdejer Mehlsen Madsen og Marie Østergaard) (nvf 28). ~ 28 maj 32 i Kbh Kamma From, f 29 aug 04 i Kbh (F: insp Christian F. og Thyra Ernst). — St 21 priv, cand S 28 laud. — Kand Kysthosp Refsnæs juli 28, Filadelfia okt 28, Sundby Hosp sept 29, skibslæge ØK marts 30, kand Finseninst juli 30, vikar okt 30, prakt Fuglebjerger nov 30 -



febr 32, surnum kand RH fødeafd B aug 31, prakt Durup fra marts 32.

* **Merner, Jørgen**, f 22 dec 21 på Frbg (F: ingeniør Karl Age M. og Paula Thora Villummine Glasius). — St 40 Øregård, cand S 50 haud I. — Turnus Sundby Hosp jan 51, kand Kysthosp Refsnæs febr 52. Amtssgh Gentofte fra april 56.

Merrild, Bjarne, f 7 dec 20 i Trangsvåg (F: missionær Gregers M. Hansen og Kristine Marie Merrild) (nvf 56). ~ 10 sept 44 i Kjellerup Gerda Bay, f 22 marts 23 i Kjellerup (F: manufakturhdir Lauritz B. og Alma Katharine Fastrup). — St 39 Silkeborg, cand S 48 laud. — Underlætare Centrallas Eskilstuna med afd juni - aug 48, klinicist RH fødeafd A okt 48, turnus Amtssgh Gentofte (C og D) nov 48, helårskand sst røntgenafd nov 49, halvårskand Militærhosp (E) okt 50, helårskand BBH (F) april 51, kand Hospskibet Jutlandia febr 52, Blegd Hosp epid afd aug 52, helårskand Øresundshosp lungekir afd nov 52, Grønland polioteam nov 52, helårskand Øresundshosp lungekir afd febr 53, 1' rskir Ringsted Bysgh jan 54, till kateterisator Øresundshosp fra F 53 og medarb (angiscardiografi) Dr Louise Børnehosp fra S 54; vikar 1' underlætare Stockholm Stads barnbørshus fra febr 57. — Studierejser Stockholm 55 og 56. — Tidsskr art især om hjertesygdom. — (FNMT) (KPR).

Metz, Abraham, f 10 nov 1870 i Randers (F: købmand Moses Abraham M. og Røschen Philipsen). ~ 12 juli 01 på Frbg Sofie Frederikke Stilling, f 25 dec 67 i Randers (F: købmand Jacob S. og Marie Dorthea Frederikke Læssøe). — St 89 priv, cand V 96 haud I, embedslægeeks 16. — Kst kand KH maj - juli 96, Øresundshosp jan 97, Kbh Amtssgh F juli 97, aman Færøerne nov 97 - dec 98, assist J. P. F. Kaarsbergs klin april 99, prakt



Frbg juli 1900, kand Frbg Hosp maj 01 - juli 02, distrlæge Suderø, Færøerne sept 02, fysikus Færøerne og læge Amtssgh Thorshavn april 11, kreds-læge Esbjerg aug 15, kreds- og amtslæge Holbæk juli 21 - sept 40, privat Charlottenlund, læge d Sk Lund okt 43 - maj 45. — Form Færøernes Lkf 12 - 16. Medl direktionen Sindssygehosp Nyøbing S 23 - 25, deltog Folkeforb udveksling af embedslæger England 25, form lokalforen Landsforen Kræftens Bekæmp 28 - 40, medl Folkeforb Komm for Hyg i landdistrikt 30 - 31, skolehyg komm aug 36 - nov 38. — R* 22, DM 30, K* 40. — Slægtsliit: Josef Fischer og Michael Hartvig: Slægten Wulff fra Fredericia og Randers, 1953.

Metz, Otto, f 7 juli 05 i Kbh (F: amtslæge Abraham M. og Sofie Frederikke Stilling). ~ 8 okt 38 på Frbg tandlæge Inge Marie Johanne Krogh, f 7 juli 15 i Hjørring (F: driftsbest Johannes K. og tandlæge Anna Skikkild). — St 23 Stenhus, cand V 31 laud, speciallægeaut 37 (oto-laryngologi), dr med 46 (The accoustic impedance measured on normal and pathological ears. Orientating studies on the applicability of impedance



measurement in otological diagnosis). — Kand Viborg Amtssgh kir afd maj 31, sst med afd april 32, vikar maj 33, surnum kand RH otol afd aug 33, turnus BBH (B og A) okt 33, rsl Hjørring Amtssgh otol afd sept 34, 3' assist Sundby Hosp øreafd aug 36, 2' assist sst juni 37, assist RH øreafd nov 38, Øresundshosp otol klin okt 40 - nov 42, Set Jos Hosp øreafd juni 43, Lund Las øreklin nov 43, læge D Brigade april 45, 1' rsl Blegd Hosp otol afd okt 45, RH otol afd april 48, overl Øresundshosp øre-, næse-, halsklin fra 50, till overl Sundby Hosp øreafd fra maj 57. Till prakt speciallæge Kbh fra okt 39, speciallæge DSB Sygek juli 48. — Studierejse Paris 35, (oto-laryngologi). — Sekr D Otolaryngolog Selsk 45 - 47, form 52 - 54, medl best Kbh øre- og halslæger Org 49 - 51. — Modtog Overlæge Holger Mygind's mindelegat 51. Medl af Collegium oto-rhino-laryngologicum 51. — Slægtsliit: Josef Fischer og Michael Hartvig: Slægten Wulff fra Fredericia og Randers, 1953.

Meulengracht, Jens Einar, f 7 april 1887 i Assens (F: ingeniør Rasmus Alfred M. og Maria Theodora Mortensen). ~ 18 marts 20 i Kbh Olga Petra Rames Herbst, f 22 nov 85 i Kbh (F: oberst, kammerherre Peter Michael H. og Elisabeth Margrethe Rames). — St 05 Sorø, cand V 12 laud, dr med 18 (Studier over den kroniske hereditære hæmolytiske Ikterus, (konstitutionel hyper-spleni)), specialistanerk 18

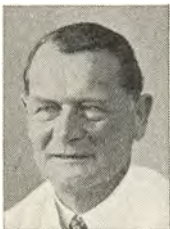

(mave-, tarm- og blodsygd), 22 (intern med). — Kst kand Kbh Alderdomshj juli 11 - juni 12, till klin assist Frbg Hosp (B) maj 12 - aug 13; læge serbisk krigslas Valjevo nov 12 - jan 13, turnus RH (B og D) nov 13, rsl Hæren aug 14, till assist RH kir poliklin sept 14 - jan 15; BBH patol inst juni 15, 2' rsl RH (B) nov 16, 1' rsl BBH (B) nov 18 - okt 23, overl sst marts 24, prof klin praktikant-underv april 35, till prakt speciallæge Kbh fra 18. — Studierejser Wien, Zürich, Berlin 20, Boston, New York 27, USA 47. — Medl best og forretn udv Med Selsk Kbh 24, præ 36 - 37, medl best Foren af komm Overl Kbh 26, form 34 - 36, form D Selsk for intern Med 29 - 31, medl § 14-udv 35 - 43. Medl perm Farmakopékomm 25 - 33, Indenrigsmin farmakopékomm 33 - 49, komm vedr islandske lægers udd i D 32, hospitalskomm af 32, hospitalskomm 44, Sundhedsstyr ernæringsudv 35, udv amn vitaminisering af margarine 35, Sundhedsstyr og DadL fællesudv vedr sgh org 53. Medl best Vejleford San 26 - 36, Foren for Trængendes Landophold 26, form 28, hovedbest Landsforen Kræftens Bekæmp

36, form og medl direkt 38. Medl best Anders Hasselbalchs Fond til Leukæmiens Bækamp 39, Kong Christian X's Fond 57. Medl komm til valg af censorer med eks 29. Medl dommerkom prof indre med Univ Bergen 52. — Gæsteforelæser Reykjavik, Oslo, Stockholm, Helsingfors, London, Aberdeen, Wien, Budapest, Beograd, Madison, Rochester og San Francisco. Delt prof konkurr teoret med 23 (Arvelighedens Betydning og Anvendelse ved Erkendelse af Sygdomsaarsager). — Forf af: disp 18; Haandbog i hæmatologisk Teknik (s m H. C. Gram), 22 (ny udg 30); Klinisk Laboratorieteknik (s m Gram og Iversen), 37 (ny udg 42); afh og tidsskr art især om blod- og mavesyg. D hovedred Nord med Tidsskr 29, medudg Folia hæmatol 38, medstift og medred Nord Med 39, medred Acta hæmatologica 48. — Dr jur h c Univ Aberdeen 39. Medl Akd tekn Vidensk 39. Korresp medl Finska Läkarsällsk 35, Svenska Läkarsällsk 37, Harvey Soc of London 38, Kgl med Selsk Budapest 38, Deutsche Gesellsch für innere Med 39, Kaiserlich-Leopoldinische Akad der Naturforscher 41, Acad national de Méd Buenos Aires 45, British Med Assoc 49. Æresmedl Royal Soc of Med London 34, fellow Academy Internat of Med 52, æresmedl Soc belge de gastroenterologie 54, medl Norsk Med Selsk 55. Præs 25' Nord Kongr intern Med Kbh 56. — R* 33, DM 39, K* 52. (BK 4) (IF 2) (JurK) (JuZ 2) (JuStS 4) (SN 2').

Meyer, Erik Emil, f 13 marts 1895 i Kbh (F: Nationalbankdir Emil Laurids M. og Johanna Laura Friedländer). ~ 11 juni 23 i Kbh Agnete Bock, f 24 marts 99 i Kbh (F: prof, dr med Johannes Carl B., † 8 jan 53, og Hellen Elizabeth (Nellie) Adler). — St 13 Schneekloth, cand V 21 laud. — Turnus Odense Amtssgh juli 21, vikar kand Blegd Hosp juli - aug 22, Garn Sgh nov 22, RH (H) dec 22 - april 23, rsl Amtssgh Frederikssund juli 23, kand RH (H) juli 24, Balders Hosp jan 25, Øresundshosp med afd febr 25, Dr Louises Børnehosp jan 27, RH børneafd juli - dec 27, KH nerve-afd febr 28, Børnehosp Fuglebakken apr 28, assist Dr Louises Børnehosp 2' poliklin nov 28, Børnehosp Martinsvej nov 31 - okt 39; till prakt Kbh fra 24, læge d flygtninge Göteborg april 44 - april 45, till læge D Brigade okt 44 - maj 45.



Meyer, Henry Clemens, f 14 maj 08 på Frbg (F: grosserer Ivan Martin M. og Bertha Marie Clemens). ~ 1° 23 april 36 i Kbh Merle Uhlmann Hansen, æ opl Oslo febr 45; 2° 18 juni 46 i Hongkong Dorothea Lillian Juster, f 23 juni 19 i Hongkong (F: hovedkasserer Andrew William J. og Emily Drysdale). — St 26 Sct Jørgen, cand S 36 haud I, amer speciallægeat 54 (tuberkulose), speciallægeat 56 (tuberkulose). — Turnus Sct Jos Hosp Esbjerg juli 36 - juni 37, vikar og surnum

assist Seruminst tub afd 37 - 40, till kand og fg 2' rsl Øresundshosp 38, rsl Sct Jos Hosp med afd 38 - 39, surnum og vikar RH kir poliklin og BBH kir afd, vikar RH (C) og KH sektionsstue 39; kand Blegd Hosp 40, Militærhosp med afd 41, assist Gad & Gjellerups klin 41, kand og 2' rsl Randers Sgh 42, kand Centralssgh Randers kir afd 42, 1' rsl Abenrå Amtssgh 43, ophold tyske koncentrationslejre nov 43, fg som overl ved lejrenes hosp, atter 1' rsl Abenrå Amtssgh maj 45, overl Hammerfest Sykeh kir afd sept 45, surgeon UNRRA Kina april 46, Health Officer Brit Colonial Service Hongkong sept 46 - maj 49, till corpsurgeon Sct Johns ambulance jan 47 - jan 49; overl Queen Mary Hosp tubsektion Hongkong april 47 - maj 49, medical officer WHO tubsektion Geneve dec 49, colonel UNC Korea sept 50 - nov 51, officer tub Iraq aug 52 - april 53, staff physician Tub Hosp Tampa, Florida aug 53, Tub Hosp Tyler Texas febr 55, acting medical director Tub San Fort Stanton, New Mexico fra maj 56, till lieutenant colonel MC jan 56. — Studierejser New York 35, Leysin 37, Sverige, Schweiz, Italien, Philippinerne, England 49. — Forf af: Forsk arb om hud- og kønssyg, tuberkulose, koppepidemi i Hongkong og koncentrationslejre.

Meyer, Johannes Theodor, f 12 maj 1896 i Kbh (F: matematiklærer, mag scient Adolph Constantin M. og dr phil Kirstine Bjerum). ~ 21 marts 25 i Charlottenlund Lone Eva Rubow, f 8 okt 99 i Charlottenlund (F: direktør Carl Georg R. og Alice Salomonsen). — St 14 Adler, cand V 22 laud, dr med 27 (Om Urinvejskonkrementers Opløselighed), speciallægeat 36 (kirurgi), 47 (kir tub). — Vikar kand Børnehosp Fuglebakken marts - maj 22, 2' assist prof Rovsings priv klin dec 22 - juni 24, turnus RH (B og C) sept 24, klin assist sst (C) nov 25 - maj 27, rsl Amtssgh Middelfart okt 27, 2' rskir Sundby Hosp april 29 - marts 30, friv assist Univ biofys Lab sept - dec 30, rskir Finseninst og Radiumstaf febr 31 - maj 36, stud till tub bacilledyrkning Landbohøjsk afd for special patologi og terapi okt 31 - okt 32; assist Ortopæd Hosp nov 36, overl Kysthosp Refsnæs maj 37, sst kir tub og Finseninst fra april 48. — Studierejser Norge, Sverige, Tyskland, Frankrig, England og USA (led- og knogletub, urogenitaltub, røntgenfysik). — Forf af: disp, 27; tidsskr art om led- og knogletub, urogenitaltub, stendannelser i urinvejene.



Meyer, Olaf Rudolph, f 29 aug 1900 i Kbh (F: afdchef Rudolph Martin M. og Helga Mogensen). ~ 1° 18 juni 26 i Kbh Sigrid Marie Kirstine Alsgård, f 5 juni 81 i Oslo (F: skolelærer Peter A.), æ opl 36; 2° 16 jan 37 i Kbh sygepl Inge Sophie Margrethe Hansen-Ruth, f 9 april 05 i Hillerød (F: gårdejer Hans H.-R. og Gundhild Hjorth), æ opl 46. — St 19 Schneekloth, cand S 30 haud I. — Ved handel. Kand Sct Jos Hosp Esbjerg juli 30, prakt Sønderr Omme jan 31, turnus BBH (B og D) juni 33, prakt Sønderr Omme og læge Statens Arbejdsdshus sst juni 34, kand Sindssygehosp Middelfart jan 35, De gamles By maj 35, RH (O) juli 35, læge Samv Sygek Kbh jan 36 - marts 42, privat Kbh.

Meyer, Otto, f 23 april 1897 i Haderslev (F: sanitetsråd, dr med Peter M., † 25 juli 35, og Helene Sophie Henriette Castens). ~ 5 maj 27 i Altona Hedwig Marieanne Schott, f 4 aug 02 i Altona (F: prof, dr Gerhard S. og Gertrud Elisabeth Tietz). — St 15 Haderslev, dr med Kiel 22, cand V 25 laud. — Friv Verdenskrig som frontsoldat Østfront 15 - 16, Vestfront 17 - 18, læge Eppendorfer Krh Hamburg til jan 26, prakt Haderslev fra febr 26. — (MFK) (PrJK) (Verwundeten Abzeichen).



Meyer, Torkild Halfdan Bang Biering, f 20 aug 1897 i Flauenskjold (F: dyrlæge Frederik Georg M. og Johanne Marie Biering). — St 15 Alborg, cand S 24 laud, speciallægeaut 36 (radiolog). — Rsl Haderslev Amtssgh april 25 - april 27, turnus Frbg Hosp sept 27, vikar sst med afd sept 28, friv assist Seruminst okt 27 - april 28, kand Blegd Hosp okt 28, fast kand Frbg Hosp kir afd marts 29, 1' assist KH røntgenafd marts 30, rsl sst maj 35, afdlæge sst nov 38, rsl Øresundshosp røntgenklin nov 41 - marts 45; prakt Kbh fra sept 29, privatklin fra okt 41. — Tidsskr art om behandl af pernicios anæmi med leverekstrakt.



Meyer Petersen, Hans, f 16 marts 1875 i Søndervad pr Kollund Sdrj (F: gartner Peter Anton P. og Anna Catharina Carstensen). ~ 26 nov 05 i Horsens Agnes Bøllert, f 1 juni 79 i Vamdrup (F: købmand Christian B. og Mogensine Margrethe Edsberg). — St 97 priv, cand V 05 laud I. — Ved landvæsen. Vikar og aman, prakt Skanderborg 05, skolelæge 08 - 19, assist Skanderborg Amtssgh 09 - 19, læge militære detachment 14 - 18, rsl Hæren 16, prakt Haderslev fra april 20, læge Statsseminariet jan 21, skolelæge sst øvelsessk juni 26.



Meyling, Tage, f 29 maj 13 i Ordrup (F: lærer Knud Sand M. og Ellen Jørgensen). ~ 31 maj 42 i Kbh sygepl Anne-Marie Salomon, f 22 marts 16 i Bjerlingbro (F: tobakshdr Johan Julius Johannes S. og Sigrid Oppenheim). — St 31 Ordrup, cand V 40 laud I. — Turnus Sundby Hosp marts 40, surnum assist sst kir poliklin marts 41, vikar Svendborg Amtssgh og Esbjerg Komm Sgh med afd maj - juli 41, læge civile Luftværn juli 41, kolonnelæge Fyn okt 41, Sjæll



dec 42, lægelig medarb Vestre Luftværnskommmando marts 44, 2' rsl Alborg Komm Hosp og tubst mart 45, prakt Alborg fra april 47, idrætslæge marts 55. — Sekr Lægevagtforen Alborg 53. — Slægtsliitt: J. Gusmer: Stamtavle [Samson], 1945.

Michelsen, Erik Wadum, se Wadum Michelsen.

Michelsen, Henning Nicolaj, f 27 juli 17 i Skanderborg (F: lrs Alfred Hilmar M. og Elly Kirstine Seiersen Pedersen). ~ 29 juli 45 i Lyngby Inger Kirstine Fibæk, f 3 nov 25 i Lyngby (F: arkitekt Conrad F. og Agnes Adele Philippa Petersen). — St 36 Århus, cand S 44 laud I. — Turnus Centralssgh Slagelse aug 44, vikar sst med afd aug 45, rsl Hæren sept 45, fast kand Amtssgh Dronninglund dec 45 - jan 47, kand Sakskebøbing Sgh marts 47, 2' rsl Skelskør Bysgh febr 48, rsl Hæren febr 49, prakt Dalmose fra marts 49, jernbanelæge april 49.



Michelsen, Jørgen Werner, f 18 juli 23 i Århus (F: ors Johannes M. og Caja Gudrun Knudsen). ~ 5 april 47 i Kbh Jytte Birgit Ravn, f 26 juni 27 i Kbh (F: modehldr Otto Richard Leonhard R. og Jenny Marie Andrea Jensen). — St 41 Ålborg, cand V 50 laud. — Turnus Centralssgh Hjørring maj 50 - maj 51, rsl Hæren juli 51, kand Centralssgh Hjørring radiol afd jan 52, aman Videbæk og Bording aug 52, kand Øresundshosp tub afd okt 53, till skibslæge Grønland 4 mdr, læge Egedesminde aug 54, kand Øresundshosp tub afd dec 54, Centralssgh Slagelse kir afd febr 55, skibslæge hvalfangereksp Antarktis nov 55, kand KH gynækol afd maj 56, assist læge Julianehåb aug 56, distrlæge sst fra febr 57.



† **Michelsen, Kaj Christian Bang**, f 12 marts 1888 i Hammershøj, † 19 dec 52 (F: læge Andreas Bang M., † 17 maj 27, og Marie Rebekka Holst). ~ 29 dec 19 i Laurbjerg Estrid (Esse) Wibe-Nielsen, f 11 aug 01 i Laurbjerg (F: læge Alfred W.-N., † 10 nov 47, og Meta Anna Johanne Jensen). — St 06 Østersøgade, cand S 13 laud. — Rsl Kysthosp Refsnæs sept 13 - juli 14, Sct Jos Hosp Århus okt 14, rsl Hæren nov 14 - jan 16, turnus RH (C og A) april 16, KH (IV) april 17, kand Øresundshosp med afd juli 17, vikar og aman febr 18 - maj 20, assist dr med Pontoppidans otol klin 18 mdr, prakt Randers febr 20, korpslæge Hæren febr 20, overl sst 25 - 40.



Michelsen, Mads, f 23 okt 1873 i Skodborg (F: gård-ejer Jacob M. og Karen Hansen Møller). ~ 16 okt 08 i Abenrå Ingeborg Hansen, f 19 juni



87 i Abenrå, † 10 maj 41 sst (F: kgl vejer og måler, købmand Lorenz Peter H. og Ingeborg Jacobsen). — St 94 Haderslev, stud Berlin, Heidelberg, Kiel og Berlin, med eks Berlin dec 99, dr med Berlin 01, d jus pract jan 21, embedslæge-eks maj 21. — Assist otol Poliklin Berlin 1900, prakt Abenrå jan 02, bataillonslæge Rødekre og Haderslev 18, kst kreds- og amtslæge

Abenrå juli 21, ansat okt 21 - okt 43, till amtslæge Sønderborg amt 41 - 43. — Studierejse Berlin 02 (oto-rhinologi). — Form Haderslev, Abenrå og Sønderborg Lkf 23 - 28. Medl Abenrå byråd 19, medl best Abenrå Rederi, H. P. Hanssens Mindefond og Abenrå Museum. — Forf af: Ved Frederiksklubbens Jubilæum, 23 og 48; medarb H. Schlaikier: Aabenraa Søfarts Historie, 29; tidsskr art især om lokalhist emner. — R* 22, DM 48.

Michelsen, Skat Seier, f 28 okt 19 i Skanderborg



(F: lrs Alfred Hilmar M. og Elly Kirstine Seiersen Pedersen). ~ 13 juli 46 i Vordingborg Inge Thyman, f 6 jan 21 i Terslev (F: gods-ejer Poul Frederik T. og Mimi Sofie Cathrine Anna Lillenschield). — St 38 Århus, cand S 46 laud. — Vikar, turnus Amtssgh Roskilde nov 46 - okt 47, kand Centralsg Holstebro kir afd maj 48, helårskand Amtssgh Roskilde kir afd maj 49, 2'

rsl sst røntgenafd april 50, vikar 2' rskir sst maj 51, helårskand Frbg Hosp (F) okt 51, vikar klin assist RH (D) okt 52, vikar kand KH gynækol afd dec 52, assist BBH kir poliklin jan 53, till rsl Hæren; årskand Ortopæd Hosp (I) marts 54, fast skadevagt BBH sept 54 - marts 55, assist sst patol inst marts 55, till rsl Hæren; 2' rskir Amtssgh Roskilde fra okt 55. — Tidsskr art om kir emner.

Middelboe, Ole, f 3 maj 20 på Frbg (F: kemigraf Einar M. og Ulla Vøhtz). ~ 13 maj 44 på Frbg exam



pharm Inger Emilie Bream Jeppesen, f 19 juni 20 i Nykøbing M (F: malermstr Ingbert J. og Jenny Andersen). — St 39 priv, cand V 48 haud I. — Vikar, turnus Amtssgh Brovst juli 48, kand Amtssgh Usseørd juni 49, aman sghlægen Fjerritslev febr 50, prakt Tømmerby pr Frøstrup fra aug 52. — Slægtslitt: B. Middelboe: Familien Middelboe, 1901.

1191

Midholm, Thorvald, f 5 sept 12 i Navtrup (F: første-lærer Anders Jensen M. og Emilie Christensen). ~ 29 sept 39 i Kbh Gerd Margot Christiansen, f 16 juli 14 i Bergen (F: typograf Carl Wilhelm C. og Betzy Helgesen). — St 31 Viborg, cand V 41 haud I. — Turnus Amtssgh Gentofte (C og D) maj 41, vikar kand Nakkebølle San maj 42, rsl Sct Maria Hosp Vejle aug 42 - juni 44, till vikar aug 43, juli - aug 44; prakt Nakskov fra sept 44.



Mikaelen, Søren Emil, f 27 okt 14 i Vejrup (F: gårdejer Augustinus M. og Maren Lauridsen). ~ 19 maj



39 i Farstrup Anna Nielsine Petra Thomassen, f 16 aug 12 i Staun pr Sebbersund (F: vognmand Peder Christian T. og Johanne Øland Larsen). — St 32 priv, cand V 39 laud. — Kand Sindssygehosp Nykøbing S febr - marts 39, turnus Ålborg Komm Hosp juni 39, fast kand Thisted Amtssgh juni 40, rsl Amtssgh Terndrup

maj 42, Amtssgh Brørup maj 43 - juli 45, antaget Det d Missionsselsk till udsendelse som lægemissionær til Manchuriet april 41, lægemissionær Kina april 47 - okt 49, prakt Thisted fra jan 50. — Studierejse USA 46 - 47.

Mikkelsen, Aksel Vestergaard, se Vestergaard Mikkelsen.

Mikkelsen, Ejnar, f 5 maj 06 i Ajstrup (F: mejeri-



best Mikkell M. og Karen Kirstine Hansen). ~ 13 april 33 i Ålborg Hilda Sofia Rode-Jepsen, f 30 sept 06 i Viborg (F: arrestforvarer Edvard J. og Mimi Rode). — St 26 Ålborg, cand V 36 laud. — Turnus Amtssgh Hobro april 36, rsl sst april 37, prakt Ålborg fra nov 39.

Mikkelsen, Sven Erik, f 3 juni 21 i Kolding (F: direktør Holger M. og Dy-



veke Jensen). ~ 24 febr 51 i KJellerup sygepl Ruth Julie Fischer Jensen, f 1 sept 25 i Lyngby pr Vittrup (F: lærer Følmer J. og Karen Højriis). — St 40 Kolding, cand V 51 haud I. — Turnus Centralsg Holstebro marts 51, kand Nykøbing M Sgh marts 52, Amtssgh Kolding tub afd nov 52, Amtssgh Skive med afd aug 53, Stubbekøbing Tub Hosp juni 54, aman Karup J jan 56, prakt Lunde J fra sept 56.

1192



Mikkelsen, Svend Kurt, f 11 marts 08 i Viborg (F: maskinforhrdr Jørgen M. og Olga Vilhelmine Lund). ~ 8 okt 33 i Hellerup sygepl Inge Johanne Søgren, f 25 juli 05 i Kbh (F: fabrikant Axel Vilhelm S. og Julie Olsen). — St 26 Viborg, cand S 33 laud. — Vikar juli 33, vikar assist BBH røntgenklin sept 33, rsl Amtssgh Brovst nov 33, ekstraordt turnusbevis, aman Glamsbjerg sept 35, prakt Måløv fra aug 38.

Mikkelsen, Niels Michael Mygind, se Mygind Mikkelsen.

Mikkelsen, Ole Steen, se Steen Mikkelsen.

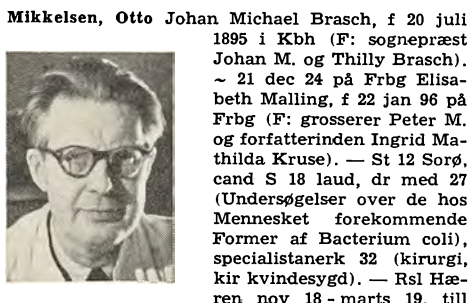

Mikkelsen, Otto Johan Michael Brasch, f 20 juli 1895 i Kbh (F: sognepræst Johan M. og Thilly Brasch). ~ 21 dec 24 på Frbg Elisabeth Malling, f 22 jan 96 på Frbg (F: grosserer Peter M. og forfatterinden Ingrid Mathilda Kruse). — St 12 Sorø, cand S 18 laud, dr med 27 (Undersøgelser over de hos Mennesket forekommende Former af Bacterium coli), specialistanerk 32 (kirurgi, kir kirvindsygdom). — Rsl Hæren nov 18 - marts 19, till

kand Set Johs Stift nov 18 - april 19, herunder kst rsl 2 mdr; kand Diakonissestift sept 19, Blegd Hosp marts 21, Kbh Amtssgh F april - dec 21, turnus KH (II og V) febr 22, sst (VI) febr 23, sst (IV) juni 23, friv assist sst sektionsstue sept 23, fast ansat sst febr 24, 2' rsl KH (I) okt 25, assist sst kir poliklin okt 27, 1' rsl sst (I) okt 29 - sept 33, till natvisitator sst okt 27 - sept 29 og assist læge Invalidforsikr ret 27 - 37; dagvisitator KH okt 33 - okt 34, lærer sygeplundervisn KH 33 - 37, till surnum kand RH fødeafd B aug 34; assist Samf f Vanf nov 34, chef Sundby Hosp kir poliklin febr 35 og prosector chir febr 35, overkir KH (I) fra nov 37, prof klin praktikantunderv fra april 47, till prakt speciallæge Kbh fra 33. — Studierejser Paris 22 og 33, Stockholm og Lund 29, Wien 35, London 39, USA 46. — Medl best D kir Selsk 27 - 34, Kbh Reservelægelsk 31 - 35, Kbh Lgf 41 - 56, form Kbh Kir Foren 41 - 56, Foren af Hospitalsoverl i Kbh 52 - 56, medl best Kbh Med Selsk 51 - 56, vicepræs 55 - 56, medl best D Med Selsk 51 - 56. — Delt prof konkurr kir 35 (Profus Nyrebldning med specielt Henblik paa Aarsagen til og Behandlingen af de uklare Nyrebldninger). Forf af: disp, 27; afh og tidsskr art om kirurgiske emner, især vedr mave-tarmkanalen. — Medl Svenska Läkarsällsk, Norsk Med Selsk, æresmed Norsk Kir Foren.

Mikkelsen, Poul Immanuel Mygind, f 13 jan 24 i Lyngby pr Vittrup (F: sognefoged, gårdejer Holger M. og Ellen Mygind). ~ 22 juni 51 i Arhus bibl assist Bodil Mølgaard Mikkelsen, f 30 nov 21 i Haurum pr Bøstrup (F: lærer Kristen M. og lærerinde Elise Mølgaard). — St 43 Hjørring, cand

S 51 laud. — Turnus Arhus Komm Hosp nov 51, kand Viborg Amtssgh med afd nov 52, Marselisborg Hosp med-epid afd febr 54, klin assist sst dermatol afd maj 55, 2' rsl sst sept 55, vikar kand Arhus Komm Hosp børneafd aug 56, 1' rsl Hobro Sgh med afd fra nov 56.



Mikkelsen, Uffe Julius, f 18 jan 17 i Arhus (F: maskinmstr Johan Ejnar M. og Helga Laura Reinhardt Thomsen). ~ 3 aug 44 i Kværkeby Signe Louise Ravn, f 3 aug 15 i Haraldsted pr Ringsted (F: proprietær Henrik R. og Anna Hansigne Jensen). — St 35 Arhus, cand S 44 laud, speciallægeaut 52 (oto-laryngologi). — Vikar, turnus Arhus Komm Hosp sept 44, kand Amtssgh Hammel sept 45, 2' rsl Set Elis Hosp Næstved med afd sept 47, halvårskand Finseninst øre-afd marts 49, helårskand sst sept 49, till assist overl Borries klin marts 50 - marts 52; vikar kand Blegd Hosp øreafd sept 50, vikar 1' assist KH øreafd nov 50, vikar 1' rsl Blegd Hosp øreafd jan 51, kand Amtssgh Gentofte øreafd marts 51, 3' assist Sundby Hosp øreafd febr 52, 2' assist sst juni 52, till otologvagt Kbh fra jan 53; 1' assist Sundby Hosp øreafd fra juni 54, till prakt speciallæge Kbh fra maj 55 og speciallæge Samv Sygek fra jan 57. Till otolog A/S Dansk Hattefabriks sygek, Lyngby og Omegn, Søllerød, Tårnbæk og Vedbæk sgk fra april 57.

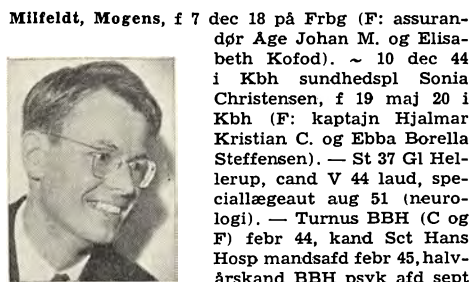

Milfeldt, Mogens, f 7 dec 18 på Frbg (F: assurandør Age Johan M. og Elisabeth Kofod). ~ 10 dec 44 i Kbh sundhedspl Sonia Christensen, f 19 maj 20 i Kbh (F: kaptajn Hjalmar Kristian C. og Ebba Borella Steffensen). — St 37 GI Hellerup, cand V 44 laud, speciallægeaut aug 51 (neurologi). — Turnus BBH (C og F) febr 44, kand Set Hans Hosp mandsafd febr 45, halvårskand BBH psyk afd sept 45, BBH (A) okt 45, helårskand sst (F) april 46, till vikar sghlæge Allinge aug - sept 46, kand Arhus Komm Hosp neurokir afd april 47, till natlæge Arhus fra nov 47; kand Arhus Komm Hosp neurol afd maj 48, Sindssygehosp Risskov maj 49, Marselisborg Hosp dermatol afd juni 50, klin assist Arhus Komm Hosp neurol afd dec 50, kand sst pædiatr afd juni 54, vikar klin assist sst neurol afd marts 55, adjunkt neurologi Arhus Univ fra nov 55. — Studierejse Sverige 53 (filmlæreforskningsstudier). — Univ gulmed 47 (Diagnosen af ulcus ventriculi et duodeni). Forf af: En torpedo under arken. Tanker om dansk sygekasse- og sundhedsvæsen, 55; tidsskr art om neurol emner.

Milholt, Axel, f 23 dec 09 i Jerslev (F: murer-mstr Lars Peder Pedersen og lærerinde Karen Thomsen) (nvf 45). ~ 1 sept 37 i Søllerød fysioterapeut Else Hvid Hansen, f 3 marts 13 i Kbh

(F: direktør Christian H. og Anna Katrine Hvid). — St 29 Lyngby, cand S 36 laud, speciallægeaut 48 (intern med). — Turnus Sundby Hosp sept 36,



rsl Haderslev Sgh sept 37, kand Sundby Hosp børneafd sept 39, 2' rsl Amtssgh Roskilde med afd marts 40, 1' rsl Amtssgh Næstved med afd 42, Amtssgh Roskilde med afd april 44, kand Frbg Hosp (N) maj 46, till assist Skodsborg Badesan fra maj 46; kand KH fysiurg afd maj 47 - april 48. — Studierejse USA 54.

Minnik, Naftali, f 9 febr 1875 i Sundsvall, Sverige (F: forsanger Samuel Aron M. og Esther Dina Cubasti). — St 92 Fredericia, cand V 1900 haud I — Kand Balders Hosp sept - nov 03. — Opholdt sig 15 i Napoli, senere ukendt.

Misfeldt, Kjeld Brøchner, se Brøchner Misfeldt.

Moe, Harald, f 10 marts 18 i Lovns pr Hvalpsund



(F: sognepr Aksel Frederik M. og Christiane Marie Fischer-Nielsen). ~ 31 maj 41 i Kbh Vera Them, f 10 aug 18 i Horsens (F: boghdir Carl T. og Julie Kruuse). — St 36 Svendborg, cand S 45 laud. — Demonstrator anatomiae febr 40 - juli 41; vikar kand BBH (F) i april 45, turnus sst (B og F) okt 45 - sept 46, instruktør anatomi med-anat Inst fra juli 46, till vikar prosector anat

ssst sept 46, vikar kand BBH (F) juli - aug 47, RH fjødeafd B nov 47, BBH (F) jan - marts 48, vikar vid assist med-anat Inst sept 49, vid assist sst dec 49 og aman II sst fra nov 54. — Medl best Foren af vid udd Tjenestemænd ved de højere Læreanst 55. — Accessit prisopg teoret med 43 (Undersøg af endometriets blodkar i den menneskelige uterus; tidsskr art.

Moe, Peter Johan, f 21 okt 23 i Kristiansand (F: grosserer Ole M. og Sophie Borchgrevink). ~ 20 maj 50 i Stabekk, Norge Judith Elisabeth Bang, f 27 okt 25 i Stabekk (F: vassdragssjef Ragnar B. og Fanny Hansen). — St 43 Kristiansand, cand S 52 laud. — Kand Harstad Sykehus aug 52, Alesund Sykehus kir afd juli 53, sst med afd jan - juni 54, assist Langevåg Sykehus aug 54, till prakt; kand Bergen komm Sykehus hudafd maj 55, sst røntgenafd okt 55, sst epid-med afd april - sept 56.

Moesgaard, Jørgen Peter, f 19 maj 01 i Fredericia



(F: møller, købmand Jens M. og Marie Kathrine Jacobsen). ~ 30 dec 28 i Kørnerup sygepl, gymnastiklærerinde Marie Jakobine Rasmussen, f 11 febr 99 i Roskilde (F: træskærer Peter Christian R. og Karen Sofie Sørensen). — St 19 Fredericia, stud polyt 1 år, cand V 28 laud, speciallægeaut 37 (kirurgi), 38 (gynækologi). — Kand RH (C) febr - marts 28, BBH (D) maj - juli 28,

rs! og fg overl Amtssgh Rønne dec 28, turnus BBH (B og D) dec 30, fast kand sst (D) okt 31, friv og vikar assist sst patol inst okt 32, klin assist Alm Hosp dec 32, till assist RH gynækol poliklin og konsult for svangre febr 33 - marts 34 og årlige vikariater sghlægen Vestervig 33 - 38; assist Sundby Hosp kir poliklin april 33, KH kir poliklin maj 33, till assist Frbg kir poliklin april - okt 34; 2' rskir Frbg Hosp (A) maj 34, kand RH fjødeafd B maj 37, till assist læge Dir for Ulykkesforsikr sept 37 - okt 42; kand KH (IV) okt 37, 1' assist Ortopæd Hosp jan 38, rsl sst april 38, 1' rskir Frbg Hosp (A) okt 39, leder sst kir poliklin jan 45, till surnum assist RH neurol poliklin marts 45; kst overl Amtssgh Usserød juni 45, overl sst fra sept 47. Lærer kirurgi Frbg Hosp Sygepl sk sept 40 - april 45. — Studierejser Tyskland, Czekoslovakiet, Frankrig, Østrig og Ungarn. — Form med studenterråd 24 - 25, saml studenterråd 25 - 26. — Tidsskr art om kir emner.

Moesgaard, Kristian Lund, f 12 marts 03 i Ikast



(F: gårdejer Johan M. og Ane Kirstine Nielsen). ~ 29 juni 35 i Hornslet Bertha Andersen, f 13 maj 04 i Hornslet (F: dyrslæge Hans A. og Kirstine Marie Laurssen). — St 25 priv, cand S 34 haud I. — Ved landvæsen. Vikar juni - aug, nov 34, rsl Epileptikerhosp Nyborg dec 34, turnus Militærhosp juli 35, vikar juli 36, prakt Vinderup fra nov 36.

Moesmann, Clara Eva Gabriele, f 21 marts 10 i



Løjt Kirkeby (F: sognepr Ludvig Martin Heinrich Richard Treplin og Georgina Maude Fox). ~ 28 jan 40 i Roskilde læge Jens Peter M. — St 29 Roskilde, husholdningslærerindeeks 33, cand V 42 laud. — Ved husvæsen 29 - 34. Turnus KH (II og V) juli 42 - maj 43, Amtssgh Roskilde i jan 53, vikar 2' assist BBH kir poliklin juli - okt 55, juni - sept 56.

Moesmann, Jens Peter, f 30 jan 01 i Kolding (F:



slagtermstr Carl Christian Jochumsen og modehandlerinde Nielsine Kirstine Marie Jensen) (nvf 22). ~ 1° 30 dec 30 i Gl Haderslev barnepl Antonie Christine Bøgh, f 22 nov 02 i Haderslev (F: gæstgiver Anton Poulsen B. og Christine Kjær), æ opl 12 jan 40; 2° 28 jan 40 i Roskilde læge Gabriele M. — St 33 priv, cand V 41 laud. — Apotekerdiscipel nov 17 - juli 18, assist Sparekassen for Kbh og Omegn dec 18 - juli 19, Mejeriernes og

Landbrugets Ulykkesforsikr sept 19 - dec 31. Turnus Frbg Hosp (B og A) juni 41 - april 42, surnum kand sst øjenafd dec 42, aman febr - marts 43, praksisvikar, surnum kand Rud Berghs Hosp nov - dec 44; till prakt Kbh fra jan 43, Samv Sygek april 46. — Medl best Mejeriernes og Landbrugets Ulykkesforsikr Pensionsfond 27 - 30.

Moestofte, Johanne Margrethe, f 5 aug 1893 i Hjørring (F: købmand Thomas Kristian Kristensen og Kristine Karoline Jensen). ~ 9 april 36 i Kbh sognepr Peter M., f 12 juli 1900 i Hjarup (F: fragtmand Jens Mortensen og Eline Kirstine Schmidt) (nvf). — St 12 Hjørring, cand S 22 haud I.



— Studentervikar Sct Jos Hosp kir afd 1 år; kand sst aug - dec 22, Filadelfia febr 23, surnum kand RH massageklin jan 24, kst kand Sct Hans Hosp april 24, turnus Odense Amtssgh juni 24, kand Blegd Hosp juni 25, surnum kand RH fødeafd B nov 25, kst kommlæge Bogø febr 26, vikar kand RH fødeafd B marts 26, kand Kbh Amtssgh F kir afd maj 26, kst kredslæge Skjern maj 27, prakt Slagelse juni 27, till læge Plejehjemforen optagelseshj april 30; vikar Frbg Hosp og Diakonissestift april 38, kommlæge Endelave april 39 - juni 46, prakt Magleby pr Skelskør okt 47, till kand Gigtsan Skelskør 48 - 49 og skolelæge Flakkebjerg skolelægekreds 49 - 54; privat Magleby pr Skelskør fra jan 56.

Mogensen, Axel, f 7 april 1873 i Randers (F: købmand Mogens Peter Jacob M. og Ane Kirstine Nielsdatter Stenbro). ~ 30 aug 01 i Ålborg Valborg Bjørnbak Andersen, f 14 marts 81 i St Brøndum (F: gårdejer Gregers A. og Gunhild Cathrine Bjørnbak). — St 91 Randers, cand V 98 laud. — Prakt Bælum juli 99, kst distr læge Terndrup okt 99, prakt Hjørring nov 01, kst distr læge nov 03 - april 04. Privat Hjørring 45. — Slægtslitt: Sven Houmøller: Slægtbog for Ulla og Christine Houmøller, 1956 (dupl).

Mogensen, Børge Janus, f 13 dec 10 i Års (F: fabrikant Marinus M. og Anna Kristine Hansen). ~ 29 okt 38 i Ejstrup sygepl Edith Kjer, f 5 maj 12 i Ejstrup (F: kroejer Jacob K. og Ane Cathrine Jensen). — St 30 Marselisborg, cand S 37 laud.



— Aman Randers juli 37, kand Folkekur Hald sept - nov 37, turnus Amtssgh Silkeborg jan 38, kand Sct Hans Hosp jan 39, assist læge Julianeåb aug 39, læge Ivigttut Kryolitbrud aug 42 - april 46, prakt Fårup juni 46, læge Ivigttut Kryolitbrud okt 52, vikar Frbg Hosp (N) aug 54, prakt Lyngby fra sept 54. — Studierejse USA 45.

1197

Mogensen, Else, f 19 okt 06 i Kbh (F: sagf Peder Georg M. og Clara Christine Jensen). — St 25 Falkonergården, cand V 33 laud. — Vikar Sindssygehosp Midelfart marts - april 33, Finnenist kir afd juni 33, surnum kand RH fødeafd B sept 33, kand sst fødeafd A okt 33, rsl Kysthosp Refsnæs april 34 - marts 35, turnus Sundby Hosp kir afd maj 35, kand sst sept 35, Frbg Hosp (F) sept 36, Rud Berghs Hosp sept 37 - febr 38, 1' rsl



Kysthosp Refsnæs maj 38 - sept 44, praksisvikar i dec 44, prakt Gråsten fra okt 45, skolelæge, till huslæge Kong Christian X's Gighj maj 56. — Studierejse England 35. — Form D Studenters Nationalråd 30 - 31. — (Islandske Altings Med i Anledn af 1000-Aars Festen).

† **Mogensen, Erik**, f 3 jan 03 i Astrup, † 20 febr 57



i Herning (F: provst Mogens Christian M. og Martha Johanne Balslev). ~ 26 maj 36 i Kbh Erna Rasmussen, f 14 juni 03 i Kbh (F: vognmænd Axel R. og Ida, f Rasmussen). — St 19 Odense, cand V 27 laud, speciallægeaut 36 (intern med), dr med 38 (Studies on the size of the red blood cells, especially in some anæmias). — Vikar kand Diakonissestift med afd og børneafd marts 27, kand Amtssgh Gentofte med afd april 27, Statshosp Sønderborg kir afd april 28, skibslæge ØK maj - aug 29, vikar rsl Ringsted Byogh okt 29, turnus KH (II og V) dec 29, vikar kand BBH (C) dec 30, kand Børnehosp Fuglebakken febr 31, Blegd Hosp aug 31, till vikar assist KH med poliklin 6 mdr 31; kand RH (H) jan 32, 2' rsl Odense Amtssgh med afd maj 32, 1' rsl Ålborg Amtssgh med afd okt 32, assist Sct Elis Hosp med afd maj 35, till prakt Kbh sept 35 - marts 39; 2' rsl BBH (C) dec 36, 1' rsl sst okt 38, overl Amtssgh Herning fra april 39; prakt Herning fra april 39. — Redsekr Hospitalstid 35 - 38. Forf af: disp, 38; tidsskr art om intern-med emner. — Slægtslitt: L. C. Balslev og Birgitte Balslev: Stamtavle over Haarslevgrenen af Slægten Balslev, 1939; tillæg, 1952 (mødre).

Mogensen, Erik Flemming, f 2 marts 21 i Brand (F: fabrikant Hans Peter Rasmus M. og Ellen Margrethe Bützow Holstebro). ~ 14 maj 49 i Hellerup cand mag Lisbeth Agnethe Kampen, f 4 juni 24 i Kbh (F: skibsreder Axel K. og Karen Emilie Wolff). — St 40 Viborg, cand V 49 laud, dr med 55 (Smertetilstande i skulderledsregionen og deres relation til periartros humero-scapularis. En klinisk undersøgelse). —



Turnus Århus Komm Hosp marts 49, fast kand sst

1198

med afd marts 50, helårskand sst neurokir afd marts 51, Marselisborg Hosp med-epid afd maj 52, 2^r rsl sst jan 53, helårskand Sindssygehosp Risskov okt 54, Arhus Komm Hosp børneafd febr 55, 2 rsl sst (C) fra febr 56, till tutor Arhus Univ med klin febr 56. — Medl studenterråd Arhus Univ 43-46, næstform 45-46. — Forf af: disp, 55; tidsskr art om périarthrosis humero-scapularis, endokrinol og klin emner.



Mogensen, Erik Mogens, f 10 okt 11 i Kbh (F: bankassit Carl Christian Vilhelm M. og Anna Mathilde Petersen). ~ 26 sept 37 i Skagen Ebba Axelsen, f 3 aug 10 på Læsø (F: købmand, vicekonsul Holger Sigvald A. og Marie Lund). — St 29 Efterslægt, cand S 36 laud, speciallægeaut 44 (oto-laryngologi). — Praksisvikar aug 36, turnus Frederikshavn komm Sgh okt 36, rsl Ringkøbing Amtssgh okt 37, Sct Maria Hosp Svendborg øreafd jan 39, fast kand Amtssgh Gentofte (H) febr 41, kand Sundby Hosp børneafd febr 42, vikar assist sst øreafd aug 42, kand Finseninst øreafd okt 42, assist sst sept 43, Sundby Hosp øreafd maj 44 - april 45; till prakt speciallæge Kbh fra okt 44.



Mogensen, Knud Jørgen, f 24 jan 08 i Hjørring (F: læge Axel M., og Valborg Bjørnbak Andersen). ~ 14 dec 35 i Vejby pr Ris-skov Kamma Kirstine Bundgaard, f 4 april 14 i Skørping (F: repræsentant Anton Marinus Bundgaard og Anna Marie Rasmine Andersen). — St 27 Hjørring, cand S 34 haud I, speciallægeaut 41 (oto-laryngologi). — Vikar Hjørring Amtssgh øreafd juni - aug 34, praksisvikar okt 34, aman Arhus og assist Sct Jos Hosp Arhus kir afd dec 34, assist ørelæge Lange og Sct Jos Hosp Arhus øreafd dec 35, praksisvikar marts 38, rsl Amtssgh Tarm april 38, ekstraord turnusbevis, rsl Central-sgh Hjørring øreafd jan 40, prakt speciallæge Silkeborg fra aug 41, till kons øre-næse-hals-sygdt Central-sgh sst med indlægg og behandl ret. — Slægtslitt: Sven Houmøller: Slægtetog for Ulla og Christine Houmøller, 1956 (dupl).

Mogensen, Lisbeth Borg, se Borg Mogensen.

1199

Mohr, Arne, f 18 april 05 i Enslev sg (F: gårdejer Theodor M. og Anna Hasseris). ~ 1 juli 31 i Charlottenlund Else Agnes Ahlberg, f 19 juni 02 i Kbh (F: fabrikant Aksel A. og Anna Engels). — St 23 Frederiksborg, cand S 31 haud I. — Vikar, prakt Ranum fra dec 31, till tilsl og behandl læge optagelseshj Vitskølkloster 43. — Form sundhedskomm 32.



Mohr, Harald Johannes, f 5 marts 1893 i Ljørslev pr Nykøbing M (F: sognepr Johan Ludvig Thorvald M. og Birgitte Marie Nelly Busck). ~ 22 okt 19 i Viksø Jenny Hove, f 8 jan 95 i Viksø (F: grosserer Christen Søndergaard H. og Dorthea Marie Dige). — St 11 Metropolitan, cand S 18 laud. — Kand Diakonissestift okt 18 - marts 19, rsl Thisted Amtssgh maj 19 - okt 20, turnus Frbg Hosp juni 21, assist Sct Elis Hosp med afd juni 22, rsl sst jan 25, kand KH (IV) jan 26, rsl Finseninst klin for indre sygd maj 26 - okt 28; till prakt Kbh fra juni 22. — I østen og Amerika nov 20 - maj 21. — Medl repr Kbh Lgf 35. Lærer sanitetslære Kbh Maskinistk 35.



Molsted, Knud Andreas, f 7 nov 11 i Slagelse (F: vognopsynsmand DSB Rasmus Rasmussen og Hansig-ne Kirstine Nielsen) (nrvf 44). ~ 1^o 5 juli 36 i Korsør Ellen Aaby, f 30 aug 12 i Korsør (F: købmmand Niels Marius A. og Hansa Grabow Jensen), æ opl 10 sept 52; 2^o 21 marts 53 i Korsør Inge Gudrun Gregersen, f Petersen), f 30 april 14 i Kjøge (F: vognmand Georg P. og Johanne Hansen). — St 32 Slagelse, cand V 41 laud. — Turnus Assens Amtssgh febr 41, kand sst jan 42, Børnesan Vordingborg jan 43, Central-sgh Slagelse med afd okt 43, prakt Korsør fra okt 44.



Moltke, Preben Erik greve, f 28 april 23 i Kbh (F: overl, dr med Otto greve M. og Rose baronesse Bille Brahe). ~ 25 april 53 i Gentofte Bettina Tove von Kauffmann, f 14 okt 28 i Kbh (F: direktør Axel Max Alexis v. K. og Inge Mira Kier). — St 41 Ø Borgerdyd, cand V 49 laud. — Turnus BBH (B og D) febr 49 - jan 50, kand sst (B) dec 50, Finseninst med afd juni 51, Rud Berghs Hosp dec 51, Blegd Hosp epid afd maj 52 - aug 53, Sundby Hosp børneafd nov 53, fast



1200

kand BBH (C) maj 54, 2' assist Frbg Hosp patol inst sept 55, 2' rsl Blegd Hosp med afd fra juni 56. — Tidsskr art om hormonens indvirkn på voksende bindevæv. — Slægtslitt: Danmarks Adels Aarbo, 1921; sst, 1890 (mødrene).

Moltke, Otto greve, f 2 juli 1895 på Nørager pr



Ruds-Vedby (F: hofjægermstr Otto Joachim Adam greve M. og Ingeborg Valentin). ~ 31 marts 22 i Kbh Rose baronesse Bille Brahe, f 4 aug 97 i Kbh (F: hovedkasserer Adam Vilhelm baron B. B. og Marie Elisabeth Malvina Vilhelmine Anastasia comtesse Moltke). — St 13 Herlufsholm, cand V 21 laud, dr med 28 (Contributions to the characterization and systematic classification

of Bac. proteus vulgaris (Hauser)), specialistanerk 32 (intern med, mave-, tarm- og stofskiftesygd). — Rsl Søværnet febr 21, Amtssgh Fåske marts 22, kand Kbh Amtssgh F med afd marts 23, ansat Seruminst jan 24, assist sst nov 24, kand Blegd Hosp april 27, Dr Louise Børnehosp nov 27, ekstraord turnusbevis 27, rsl Blegd Hosp marts 28, 2' rsl BBH (B) nov 30, 1' rsl sst april 33, overl Set Elis Hosp med afd fra 36. — Studierejser Berlin 30 (difteri), Stockholm og London 32 (infektions- og tarmsygd), Berlin, Hamburg 37 (tarmsygd). — Medl best D Selsk for intern Med 41, form 45 - 46, suppl DadL responsumudv 43, medl 46, medl best Med Selsk Kbh 46, vicepræs 51 - 52, præ 52 - 53, medl DadL § 14-udv intern med 47 - 55. — Forf af: disp, udg 27; Klinisk Bakteriologi, 37; medarb Medicinske Specialer i Lægepraksis (spiserørets og mave-tarmkanalens med sygd); tidsskr art om bakteriol, infektionspatol emner samt om mave-, tarm- og gigtssygd; medred Bibl f Læger 32 - 55. — Slægtslitt: Danmarks Adels Aarbo, 1921; Slægthaandbogen, 1900 (mødrene).

* **Moltke, Peter Christian Frederik Gustav greve**, f 24 april 24 på Frbg (F: kammerherre, hofjægermstr Christian Frederik Gustav lensgreve M. og Helga Gertrud von Lüder). — St 42 Herlufsholm, cand S 51 haud I. — Turnus Centralshg Hjørring okt 51, kand Hjørring Tub Hosp okt 52, Amtssgh Roskilde med afd juni 54, Sct Hans Hosp (B) fra juni 55. — Ejer af Marienborg. — Slægtslitt: Danmarks Adels Aarbo, 1921.

Moltrup, Henning, f 24 maj 12 i Tørring (F: stationsforst Anton Johannes Poulsen og Anna Moltrup)



(nvf 56). ~ 24 febr 40 i Kolding Anna Lise Friberg, f 10 marts 19 i Kolding (F: direktør F. og Anna Stigaard). — St 30 Vejle, cand S 37 laud, speciallægeaut 47 (kirurgi). — Turnus Amtssgh Kolding sept 37, fast kand sst kir afd sept 38, rsl Hæren sept - dec 39, till vikar rsl Spangsbjerg San okt - dec 39; kand Radiumstat Arhus jan 40, Ortopæd Hosp Arhus dec 40,

Alborg Komm Hosp kir afd dec 41, 1' rsl Amtssgh Nakskov okt 42, 2' rskir Viborg Amtssgh maj 44, 1' rskir Centralshg Silkeborg maj 46, 1' rsl Nykøbing M Sgh nov 49, prakt Silkeborg fra dec 51, idrætslæge aug 55. — Form DrK Silkeborg afd 51 - 55.

Moltved, Georg Johannes, f 23 april 1881 i Nakskov



(F: lods Theodor Oskar Emanuel Rasmussen og Matha Johanne Jensen) (nvf 04). — St 03 priv, stud mag (græsk filologi) 03 - 04, cand V 12 haud I. — Postassst 96 - 01. Kand Sct Johs Stift febr - nov 12, vikar Alm Hosp april 13, turnus Øresundshosp og Sct Jos Hosp aug 13, prakt Skævinge juli 14 - nov 43, chef russisk soldaterlejr Blåvand S 45, vikar 45 - 49. Privat Kbh. —

Illegal aug 43 - maj 45. — Form best Nordsjæll Venstreblad 20 - 40, medl sogneråd 25 - 43, kasserer 25 - 37, medstift Frisindet Kulturkamp 55, form 37 - 39, stift og form Emigranthjemmet 36 - 39, medstift D-russisk Samvirke, medl best 40 - 41. — Forf af: Kommunisme i Danmark, 53; red tidsskr Kulturkampen 37 - 40, Kultur og Politik 40 - 41.

Monberg, Anthon Sølling, f 4 febr 1892 i Kbh (F:



etatsråd, entreprenør, ingeniør Niels Christensen M. og Anthonia Sølling). ~ 30 marts 18 i Kbh Ingeborg Kiær, f 18 maj 92 i Kbh (F: kommandør Hector Frederik K. og Elleonore Marie Henriette Hansen). — St 10 Ø Borgerdyd, cand S 17 haud I, specialistanerk 24 (ortopædi), 29 (kirurgi), 33 (røntgendiagn), dr med 31 (Om den medfødte Klumpfod og dens Behandling). — Kand

BBH (A) juli 17, RH (C) okt 17, kst rskir sst marts 18, rsl Søværnet juni 18 - sept 21, till kand Øresundshosp med afd febr - juli 19, ekstraord turnusbevis, assist prof Siomanns privatklin sept 19 - nov 21; rsl Randers Amtssgh dec 21, kand KH (VI) jan - marts 24, assist RH kir poliklin okt 24, kst chef sst sept 26, 2' rskir Frbg Hosp april 27 - marts 29, kand RH ifødaef B maj 29, assist prosekto Frbg Hosp okt 29 - sept 30, Samf for Vanf juli 31 - marts 33, leder Sct Jos Hosp ortopæd afd jan 33, overl sst 36, Ortopæd Hosp (III) fra 51; till prakt Kbh fra 27 og ortopæd kons Kbh Komm Hospitaler 37. — Studierejser Oslo, Stockholm, Leipzig, Wien, Paris, USA 46, Florens 54. — Medl Sct Jos Hosp lægeråd 34, form 50, medl best Foren af Læger ved katolske Hosp 35, form Foren af d Ortopæder 35 - 46, 50 - 52, stift D ortopæd Selsk 46, form 46 - 48, medl repr DadL 46 - 49, best Nord ortopæd Foren 49. Tilforordn specialistnæv 35 - 39, 52 - 54, d komitemedl Soc internat de Chir Orthop et de Traumatologie 46. Lægeknyd medl af best Guildaldfond 42, medl best Landsforen til Bekæmp Børnelamm og dens Følger 45. — Forf af: disp, 31; foredrag og art om kir og ortopæd emner, spec med henblik på behandl af polio. — Korresp medl Amer Acad of Orthop Surgeons 46, æresmedl Soc

Latino-Americana de Ortopedia y Traumatologia Montevideo 51. — R* 55. — Slægtsliitt: Lauritz Jørgensen: Genealogi over Familien Sølling, 1884 (mødrene).

Monrad Hansen, Jørgen, f 3 april 19 i Holbæk (F: redaktør Hans Peter M. H. og Anna Kristine Larsen). ~ 11 aug 45 på Frbg direktrice Bodil Inger Møller Lidegaard, f 13 dec 23 i Naur (F: gårdejer Jens M. L. og forstanderinde Astrid Ved-segaard). — St 37 Stenhus, cand S 45 laud. — Vikar, turnus Amtssgh Gentofte (C og D) jan - dec 46, vikar turnuskand Frederikshavn Sgh febr - aug 47, kand Amtssgh Nykøbing S okt



47, Sindssygehosp Nykøbing S nov 48, rsl Amtssgh Frederiksværk jan 49, læge Samv Sygek Kbh fra jan 50.

Mordhorst, Carl-Heinrich, f 27 febr 26 i Horsens (F: direktør Carl Johannes Heinrich M. og Dagmar Louise Sofie Tage-Jensen). ~ 5 juli 55 i Viborg adjunkt, cand mag Inger Lise Eriksen, f 29 okt 26 i Holsted (F: direktør Oscar E. og Gerda Marie Wulff Petersen). — St 45 Viborg, cand V 55 laud. — Turnus Amtssgh Næstved aug 55, skibslæge Johnson Line marts 56, klinicist Fødselsanst Jyll juni 56, halvårskand Rud Berghs Hosp fra juli 56.



Moring, Svend Petersen, f 22 juli 11 i Ejby pr Lille Skensved (F: proprietær Hagbarth Petersen og Christiane Hansen) (nvf 20). ~ 27 juni 37 i Kbh Annelise Klingspor-Bentzen, f 30 sept 15 i Kbh (F: kapt af artilleriet Cardale Christian K.-B. og Astrid Ousen). — St 29 Sorø, cand S 36 laud. — Turnus RH (B og D) juli 36, kand Amtssgh Silkeborg juli 37, Sundby Hosp kir afd april 39, 1' rsl Amtssgh Silkeborg juni 40, prakt Silkeborg nov 42, kand Amtssgh Farsø fra dec 56.



* **Mortens, Johannes**, f 8 jan 13 på Frbg (F: ingeniør Karl Thorvald M. og Ingrid Vang Lauridsen). ~ 29 juni 39 i Monken Hadley England Joan Fairhead, f 29 april 15 i Winchmore Hill, England (F: entreprenør Harry Girling F. og Amy Dyer). — St 31 Sønderborg, cand V 39 laud, dr med 49 Tuberculosis of the knee-joint. An exposition with special reference to course and treatment. Based on studies of the literature and on an analysis of a material of patients observed



through many years), speciallægeaut 51 (ortopædi). — Turnus Alborg Komm Hosp april 39, kand Kysthosp Refsnæs april 40, Finneminst kir afd april 41 - jan 42, vikar kand RH fødeafd A marts 42, vikar assist sst kir poliklin maj 42, kand Sundby Hosp kir afd aug 42, vikar assist RH røntgenklin juli - nov 43, assist Sundby Hosp kir poliklin jan - dec 44, kand Ortopæd Hosp marts - okt 45, 2' assist BBH patol inst dec 45, 2' rsl Sundby Hosp kir afd juni 47, BBH (D) aug 48, Ortopæd Hosp (I) febr 50, 1' rsl sst (midlertid II) maj 52, sst (III) (Sct Jos Hosp) fra april 53. — Studierejse England 47 (kirurgi og ortopædi). — Forf af: disp, udg 48; tidsskr art om klin-kir emner. — Slægtsliitt: O. Vang Lauridsen og J. P. Harbo: Slægten Lauridsen fra Grønvang, 1921 (mødrene).

Mortensen, Bendt Vaaben, f 18 dec 1898 i Vester Aby (F: lærer Peter M. og Hulda Vilhelmine Vaaben). ~ 14 nov 26 i V Aby Helene Marie Jensen, f 3 marts 98 i Odense. — St 16 Odense, cand V 24 haud I. — Vikar kand Vejle Amtssgh med afd maj - juni 24, Fåborg Sgh okt - nov 24, vikar, vikar kand KH (IV) april 25, rsl Fåborg Sgh juni 25, aman Mørkøv nov 26, prakt Stege fra april 29, skolelæge 41.



Mortensen, Peter Bent Erland, f 2 jan 18 i Kbh (F: civiling Peter Emil M. og Karen Margrethe Hansen). ~ 30 juni 45 i Kbh kommunelærerinde Helle Lorenzen, f 26 jan 21 i Kbh (F: lektor, dr phil Vilhelm L. og Dora Elsass). — St 36 Ø Borgerdyd, cand S 45 haud I, speciallægeaut 52 (anæsthesiologi). — Turnus Assens Amtssgh jan 46, vikar kand sst jan 47, kand Amtssgh Farsø febr 47, KH (V) febr 48, vikar kand sst (II) i febr 49, narkoselæge sst (V) maj 49, 1' rsl Odense Amtssgh anæsthesiol afd april 52, overl sst fra april 56. — Studieoph Malmö 49 (anæsthesiologi).



Mortensen, Christen Cold, se Cold Mortensen.

Mortensen, Else Marie, f 20 juni 21 i Kbh (F: skoleinsp Paul M. og Agnes Nielsen). — St 40 Rungsted, cand V 52 laud. — Klinicist Fødselsanst Jyll febr 52, vikar Strångnæs San marts 52, turnus Odense Amtssgh maj 52, vikar sst øreadf og Stat Hørecentral maj 53, vikar helårskand Odense Amtssgh med afd juni - aug 53, Sct Hans Hosp okt 53, kand Radiumstat jan 54, Blegd Hosp epid afd maj 56, vikar kand sst børneafd fra febr 57.

Mortensen, Esper Stovby, f 14 okt 29 i Højslev (F: læge Vagn M. og Kristine Marie Andersen). ~ 15 jan 55 i Kbh stud mag Birte Poulsen, f 30 maj 29 i Skive (F: politimstr Christian P. og Nanna Svennevig). — St 48 Viborg, cand V 56 laud. — Vikar Centralsgh Herning kir afd S 54, BBH neurokir afd S 55; turnus Centralsgh Hjørring marts 56, kand sst med afd fra marts 57.



* **Mortensen, Jens**, f 28 febr 20 i Kbh (F: toldkontrollør Morten Richard M. og Marie Elisabeth Kirstine Petersen). ~ 25 jan 47 Jytte Albeck Branum. — St 39 Lyngby, cand V 47 laud. — Turnus Amtssgh Kolding jan 47, vikar turnuskand Nykøbing M Sgh febr 48, assist øjenlæge Winther, Århus juni 50, 2' rsl Centralsgh Randers øjenafd maj 52, kand Odense Amtssgh øjenafd sept 54, 2' rsl sst fra maj 56.

Mortensen, Kai, f 8 nov 18 i Seest pr Kolding (F: lærer Kristen Hansen M. og lærerinde Noline Bagger). ~ 16 maj 46 i Kolding Inge Brink, f 1 okt 18 i Hurup (F: bankdir Andreas B. og Elna Hansen). — St 37 Kolding, cand S 45 laud. — Turnus Amtssgh Kolding okt 45 - sept 46, kand sst tub afd og Vejle amt Tub Stat dec 46, till rsl Hæren; kand Amtssgh Kolding radiol afd og assist Vejle amt Tub Stat marts 47, kand Amtssgh Silkeborg kir afd febr 48, Ålborg Komm Hosp kir afd jan 49, till rsl Hæren marts 49; prakt Hejls fra april 49.



Mortensen, Ole, f 5 jan 15 på Frbg (F: vinhldr Jens Augustinus M. og Johanne Sofie Margrethe Erichsen). ~ 1° 30 jan 43 på Frbg Kirsten Berthelsen, f 24 dec 21 på Frbg (F: møller Knud B.), æ opl 30 dec 49; 2° juni 51 Lisa Taun, f 11 maj 26 (F: trafikkontrollør Andreas Vilhelm T.). — St 33 Schneekloth, cand V 41 laud, speciallægeaut 50 (intern med), 52 (pædiatri). — Turnus Statshosp Sønderborg april 41 - marts 42, vikar sst med afd maj - nov 42, fast kand sst febr 43, Centralsgh Slagelse med afd april 44, 2' rsl Amtssgh Kolding nov 44, kand Århus Komm Hosp børneafd juli 47, D Sundhedstj Sydslesvig sept 48, Blegd Hosp epid afd maj 49, 2' rsl Århus Komm Hosp børneafd okt 49, kand Marselisborg Hosp dermato-venerol afd okt 51, 1' rsl Århus Komm Hosp børneafd jan 52, afdlæge sst fra april 56, till kons pædiatri Fødselsanst Jylland juni 56. — Lærer pædiatri Århus Univ kursus for sundhedsplejersker aug 52, lektor pædiatri Århus Univ sept 54. — Tidsskr art især om med og pædiatr emner.



Mortensen, Anders Peder Gravgaard, f 22 jan 01 i Vejby pr Brodal (F: gård-ejer Anders M. og Karen Jensen). ~ 27 maj 33 i Vejby kontorassistent Margrethe Kristine Nielsen, f 4 april 02 i Ribe (F: repræsentant Hans Tobiasen N. og Emilie Elisabeth Wenckens). — St 22 priv, stud theol 22 - 24, cand V 33 haud I. — Kand Sindssygehosp Viborg marts 33, Sct Jos Hosp Esbjerg april 34, rsl Kamillianerkin Ålborg april 35, Sct Jos Hosp Esbjerg okt 35, prakt Ø Hvidbjerg, Mors, fra juli 37, skolelæge Morsø Sdr herred aug 49. — Medl børneværnsudv Karby-Hvidbjerg-Redsted Komm 50, form 52.



Mortensen, Svend Aage Peder, f 19 aug 09 i Nakskov (F: bagermstr Morten M. og Johanne Hermansen). ~ 3 febr 35 i Haderslev Anna Marie Heiselberg, f 5 sept 09 i Haderslev (F: rentier Niels H. og Ingeborg Berthelsen). — St 27 Nakskov, cand S 34 laud. — Vikar Sct Elis Hosp Holbæk dec 34, kand Folkekur Hald jan 35, rsl Sct Elis Hosp Holbæk juni 35, kand Nykøbing M Sgh nov 36, prakt Sdr Dråby pr Nykøbing M marts 37, Roskilde fra okt 45.



Mortensen, Søren Grønberg, se Grønberg Mortensen.

Mortensen, Vagn Vestergaard, f 3 okt 1895 i Silkeborg (F: skoleinsp Morten M. og Ane Marie Vestergaard). ~ 6 juli 23 i Alestrup Kristene Marie Andersen, f 30 nov 95 i Gjedsted (F: fabrikant Peder A. og Nielsine Nielsen). — St 15 Odense, cand S 23 laud. — Kand Odense Amtssgh aug 23, prakt Højslev fra jan 25.



Mortensen, Vagn Holger, f 11 april 09 i Kauslunde (F: førstelærer Niels M. og Else Nielsine Jeppesen). ~ 25 marts 35 i Erritsø Kamilla Bie, f 19 febr 11 i Fredericia (F: grosserer Peter August B. og Karen Marie Henriksen). — St 27 Fredericia, stud polyt 27 - 28, cand V 34 laud, dr med 41 (Om elektrokardiografiske Forandringer ved Hjerteinfarkt og ved andre Hjertelidelser. Med særligt Henblik paa Forandringerne i præcordiale Afledninger), speciallægeaut 42 (intern med, hjertesygd). — Vikar febr 34, vikar Amtssgh Skive



kir afd juni 34, kand sst aug 34, sst med afd jan 36, 2' rsl sst jan 37, kand Blegd Hosp nov 37, Børnehosp Fuglebakken april 38, vikar Nakkebølle San okt 38, kand BBH (B) nov 38 - okt 39, Frbg Hosp (G) dec 39, RH psyk afd sept 40, Rud Berghs Hosp jan 41, RH neurol afd april 41, 2' rsl sst (B) maj 41, ekstraord turnusbevis 42, till assist læge Kom for mindregode Liv sept 43 - febr 55; 1' rsl Frbg Hosp epid afd juni 44, RH (B) dec 45, overl Sct Jos Hosp med afd fra marts 50; till prakt speciallæge Kbh fra 43, læge De d Provsbankers Pensionskasse 52, Sparekassernes Pensionskasse 54 og hovedlæge Kom for mindregode Liv marts 55. — Studierejse USA 47 - 48. — Sekr og kasserer Forsikr lægernes Foren 44 - 54. — Forf af: disp, udg 40; tidsskr art særlig om cardioid og forsikringsmed emner. — Slægtslitt: H. Hansen: En gammel Baag Herreds Slægt, 1918.

Mortensen, Alfred Willie Washington, f 5 maj 01



(F: partikulier Alfred Washington M. og Ane Christine Petersen). ~ 3 nov 28 i Gentofte Inger Elina Christoffersen, f 17 juli 03 i Kbh (F: beslagsmedemstr Hæren Jens C. og Birthe Marie Steffensen). — St 19 Østersøgade, cand S 28 haud I, speciallægeaut 39 (kirurgi). — Vikar kand Øresundshosp tub afd juli 28, kand Sindsygehosp Nykøbing S sept 28, vikar kand

Viborg Amtssgh juli - sept 29, 2' rsl Amtssgh Fakse maj 30, kand Militærhosp kir afd maj 32, rsl Amtssgh Frederikssund okt 32, ekstraord turnusbevis 32, 1' rsl Amtssgh Fakse sept 33, till kst røntgenlæge maj - nov 37; 1' rskir Viborg Amtssgh sept 38 - okt 41, kand RH fødeafd A og gynækol afd I dec 41, Rud Berghs Hosp maj 42, kst overl Ringkøbing Amtssgh juli 42, vikar overl Brande Sgh sept 42, visitator Amtssgh Gentofte nov 42, assist og kst rsl Ortopæd Hosp april 43 - marts 45, till visitator Amtssgh Gentofte i juli 43 og surnum kand KH neurol poliklin marts 45, rskir Sct Elis Hosp april 45, till surnum kand KH neurol poliklin i juni og i sept 45, vikar assist kir Invalidefors ret april 46 - jan 47 og overl febr 47 - febr 52; assist Ortopæd Hosp afd Sct Jos Hosp april 50, socialoverl Samf f Vanf fra jan 52; tilsynsf læge Kbh Amts Sygehem Lyngby fra jan 52. — Forn D Ortopæd Org 52, medl best D ortopæd Selsk 52 - 56, suppl § 14-udv 47, medl 55. Medl repr Arbejdsskolen på Amager 52, hovedbest Foren for spastisk lammede børn 53, best sammes kredsforn Kbh og Kbh Amt 53 - 56, Invalidebørnshjælpen 53. Medl hovedbest Vanførefonden 55. Member General Assembly Internat Soc for the Welfare of Cripples 57. — Tidsskr art om kir og ortopæd emner.

Mortenson, Gunnar Leif, f 28 dec 12 på Frbg (F: manufakturhålr Oscar Ferdinand M. og Emma Margrethe Johanne Elisa Degenkolw). ~ 8 aug 43 i Kbh Grethe Hoborg, f 26 maj i Kbh (F: kunst- og antikvitetsudir Hans H. og Thora Jensen). — St 31 Frbg, cand V 44 laud. — Turnus Frbg Hosp maj 44, vikar sst med afd maj 45, kand BBH psyk afd juni 45, surnum kand Frbg Hosp (N) dec 45, vikar sst jan 46, kand KH psyk afd febr 46, De gamles By aug 46, till surnum assist overlægen psykiatri Kbh Politi april - nov 46; retspsyk un-

dersøgelse jan 47, 2' rsl Psykopatanst Hersted- vester okt 47, kand Frbg Hosp (N) juni 48, vikar RH psyk afd juli - aug, okt 49, rsl og vikar afdlæge Sindsygehos Risskov jan 50 - febr 52, kand RH (H) maj 52, kst overl Justitsmin psyk Undersøgelsesklin sept 52 - aug 53, surnum kand KH (III) nov 53, 1' rsl Frbg Hosp (D) jan 54, afdlæge Psykopatanst Herstedvester og Fængselsvæsenets psyk Observationsafd sept 54, till kons psykiatri Fængselsvæsenet; speciallæge psykiatri Statsfængslet Nyborg fra okt 56. — Tidsskr art om psyk emner.

Morville, Poul Louis, f 4 febr 1893 på Frbg (F: glarmstr Christian Peter M. og Anna Svendsen). ~ 13 maj 21 i Kbh Evy Dickmann, f 23 juni 92 i Stockholm (F: ingeniør Johan Joakim Frederik D. og Charlotta Magnusson). — St 11 Schneekloth, cand S 19 laud, dr med 28 (Undersøgelse over Isohæmagglutininer hos Mødre og Nyfødte. Grupperegenskaberne Udvikling i 1. Leveaar. Blodgruppens Arvelighed. Den retsmedicinske Anvendelighed i Paternitetspørgsmål), specialistaner 32 (kirurgi, kir kvindesygd). — Kand Boserup San nov 19, Sct Jos Hosp kir afd maj 20, sst gynækol afd okt 20, turnus KH (III og I) sept 22, klin assist RH fødeafd B okt 23, till assist Finseninst røntgenafd jan 24 - jan 26 og RH kir poliklin marts 27; 2' rskir KH (I) okt 27, nat-visitator sst okt 29, till assist Samf for Vanf okt 29 - marts 31 og ekstraord assist Retsem Inst jan 30; 1' rskir RH (C) april 31, rsl Ortopæd Hosp okt 35 - sept 36, overkir Amtssgh Gentofte (A) fra jan 37, prof klin praktikantunderviser jan 38; till prakt Kbh fra marts 33. — Medl best FayL 22 - 29, repr DadL til 36, best D Selsk for Giftforsk 39 - 45, næstform D kir Selsk 47, form 49 - 51, medl best Nord kir Foren 49 - 55. Medl specialistrævn 37, form 40 - 46, medl Farmakopékomm 39 - 45. Medl best Kbh Sygehj 46, Samf for Vanf 47. Lærer Politisk 33 - 36. — Deltog professorkonkurr kirurgi 35 (Hofteleddets anatomi og patologi). Forf af: disp, 28; afhandl og tidsskr art om kir emner, bl a nyre- og uretersten og om retropubisk prostactomi. — R* 52.



Mosbech, Johannes Fausbøll, f 12 febr 22 i Kbh (F: prof, dr theol Holger M. og lærerinde Aavel Magdalene Fausbøll). ~ 15 juli 50 i Jersie korrespondent Margrethe Jespersen, f 31 okt 23 på Frbg (F: departementschef Hakon J. og Ingeborg Brøndsted). — St 40 Metropolitan, cand S 48 laud. dr med 53 (Heredity in perniculous anæmia. A proband study of the heredity and the relationship to cancer of the stomach), embedslæge eks april 54. — Turnus BBH (B og D) aug 48 -



juli 49, vikar helårskand sst (B) sept 49, assist Univ arvebiol Inst sept 49, vikar helårskand BBH (B) maj 51, kand Rud Berghs Hosp juni 51, assist Univ arvebiol Inst sept 51, kand Blegd Hosp med afd dec 51, sst epid afd juli 52, helårskand BBH (B) jan 53, vikar kand RH psyk afd i jan 54, helårskand Amtssgh Gentofte børneafd maj 54, 2' rsl sst (N) fra nov 54, till samitetslægeassist Kbh Sundhedskomm jan 55. — Form Med Stud råd 45-46. — Forf af: disp, 53; tidsskr art især om arvebiol og hæmatol emner.

* Mose, Bent Vilhelm, f 23 aug 21 i Kbh (F: overing, cand polyt Vilhelm Hansen M. og kommlærerinde Ane Christine Hegnsgaard). ~ 18 juni 48 i Veksø Elisabeth Foersom, f 11 jan 27 i Kbh (M: organist Gudrun F.). — St 40 Ordrup, cand S 48 laud. — Læge DrK tub arb, turnus Amtssgh Roskilde nov 48 - okt 49, vikar turnuskand Århus Komm Hosp med afd dec 50, kand sst sept 51, 2' rsl sst juli 52, kand Odense Amtssgh børneafd (H og J) maj 54, assist Egedesminde juni 55, ansat Centrallas Örebro, Sverige, assist Upernavik fra sept 56.



Mose, Chresten Bak, f 5 febr 23 i Heltborg pr Hurup Thy (F: gårdejer Jens Bak M. og Laura Mogenssen). ~ 30 maj 48 i Hornslet Inger Jensen, f 25 marts 28 i Århus (M: Anna J.). — St 42 Struer, cand S 50 haud I. — Turnus Århus Amtssgh nov 50, fast kand Amtssgh Tarm nov 51, Odense Amtssgh (C) juni 53, 2' rsl sst (B) fra maj 54. — Tidsskr art om meningitis.



Mose, Knud Kristoffer, f 18 aug 26 i Kbh (F: overing, cand polyt Vilhelm Hansen M. og kommlærerinde Ane Christine Hegnsgaard). ~ 15 okt 55 i Helsingør sygepl Grethe Christensen, f 1 jan 34 i Fredrikssund (F: købmand Andreas C. og Marie Jensen). — St 45 Ordrup, cand S 54 laud. — Turnus Centralssgh Hillerød aug 54, årskand sst røntgenafd fra aug 55, under orlov skibslæge ØK jan - april 56.



Mosegaard, Knud Erik, f 7 juni 19 i Slagelse (F: fabrikant Jens Nielsen og Nina Nielsine Mosegaard). — St 37 Høng, cand V 49 laud. — Turnus

Amtssgh Kjellerup febr 49, læge Sct Jos Hosp Århus neurol afd febr 50, kand Sindssygehosp Augustenborg okt 51, Sindssygehosp Risskov juni 54, 2' rsl sst febr 55, kand sst børnepsyk konsult fra sept 56.

Mosekilde, Eyvind, f 25 marts 12 i Kbh (F: værkfører Peder Christian M. og Paula Rosalie Waldorff). ~ 25 juni 38 i Gentofte læge Vibeke M. — St 31 Chrhavn, cand S 38 laud, speciallægeaut 47 (radiologi). — Turnus Århus Amtssgh jan - dec 39, kand og fg rsl Århus Komm Hosp tub afd og Tub Stat febr 40, vikar kand sst røntgenafd og Radiumstat Jylland april 41, kand sst maj 41, 2' rsl sst maj 42, kand Marselisborg Hosp med-epid afd febr 44, kst 1' rsl sst jan 45, kand sst dermatovenerol afd april 45, 1' rsl Århus Komm Hosp røntgenafd og Radiumstat Jylland juli 45, vikar røntgenoverl Garnisonssjukh Boden, Sverige, juni 49, surnum kand RH røntgenafd sept 49, assist sst okt 49, vikar 2' rsl sst maj 50, 2' rsl sst juni 50, Sundby Hosp røntgenafd maj 52, 1' rsl sst sept 52, afdlæge Århus Komm Hosp røntgenafd fra okt 53, till undervism assist professoratet radiologi Århus Univ febr 54. — Studierejser Stockholm 46, Zürich 48, Genova 55. — Censorsuppl hyg Århus Univ 53-56, anatomi 56. — Tidsskr art om røntgenterapi og -diagnostik.



Mosekilde, Vibeke Anne-Lise Marie, f 11 sept 10 på Frbg (F: snedkermstr Carl Marius Freund og Rigmor Henriette Holm). ~ 25 juni 38 i Gentofte afdlæge Eyvind M. — St 29 Rysensteen, cand V 38 laud. — Turnus Amtssgh Gentofte febr 38 - jan 39, vikar kand Ålborg Amtssgh kir afd maj - aug 39, vikar rsl Amtssgh Odder okt - nov 39, kand Silkeborg San jan 40, vikar Fødselsanst Jyll marts 40, vikar kand Sindssygehosp Risskov febr 44, vikar rsl sst maj 44 - april 45, assist Fødselsanst Jyll okt 45 - juni 46, kand Radiumstat Århus fra april 56.



Mosfeldt Laursen, Arne, f 8 juni 28 i Brande (F: apoteker Axel Lauritz Andreas L. og Olga Margrethe Ludvigsen). ~ 10 jan 52 i Glostrup læge Gertrud M. L. — St 47 Ø Borgerdyd, Master of Science (neuroanat) Univ Michigan, Ann Arbor 53, cand V 55 laud. — Vikar turnuskand KH (I) febr 55, BBH (F) april 55, Amtssgh Gentofte (C) maj - aug 55, sst dec 55, KH (I) febr 56, Amtssgh Gentofte (T) marts 56, ekstraord turnusbevis, vikar sst røntgenafd maj 56. — Tidsskr art om neurol emner.

Mosfeldt Laursen, Gertrud, f 21 juni 29 i Kbh (F: socialinsp Johannes Martin Andersen og Gerda Dor-

thea Rasmussen). ~ 10 jan 52 i Glostrup læge Arne M. L. — St 48 Nørre Gymn, cand V 56 haud I. — Vikar turnuskand BBH (C) fra maj 56.

Mosgaard Kristensen, Peder, f 30 marts 20 i Tjørning pr Herning (F: mejeribest Christian Mosgaard Christensen og Birgitte Marie Nielsen). ~ 13 juli 45 i Fredericia sygepl Kirsten Laura Norvang, f 31 marts 20 i Fredericia (F: Irs Henrik N. og Agnes Nielsen). — St 39 Herning, cand S 47 laud. — Vikar okt 47, turnus Haderslev Amtssgh jan 48, rsl Sct Jos Hosp Esbjerg jan 49, prakt Hedensted fra juli 51.



Moulvad, Erik, f 22 marts 19 i St Arden (F: overdyrlæge Anders Mikkelsen og Anna Margrethe Jepsen) (nvf 48). ~ 10 dec 43 på Frbg sygepl Ragna Bramsnæs, f 13 jan 18 i Kbh (F: nationalbankdir, cand polit Carl Valdemar B. og Rigmor Henriette Henriksen). — St 37 priv, cand V 46 laud. — Kand Sindssygehosp Oringe marts - maj 46, turnus RH (B og D) juli 46 - juni 47, rsl Amtssgh Bogense aug 47, prakt Bogense fra april 49.



* **Mouridsen, Svend Ove**, f 30 juli 24 i Glostrup (F: bandagist Mourids Nikolaj M. og Martine Kristine Sørensen Fredberg). — St 43 V Borgerdyd, cand V 51 laud. — Turnus Hobro Sgh april 51, kand Ringsted Sgh maj 52, vikar kand sst febr - marts 54, prakt Korsør fra juli 56.

Mourier, Julius, f 10 okt 1879 i Kbh (F: overrets-assessor Christian Ditlev M. og Augusta Birgitte Volte-len). ~ 17 nov 16 i Kbh Louise Elna Edith Agnes Schrøder, f 13 sept 92 i Kbh (F: inkassator Hans Christian S. og Ane Jensine Jensen). — St 98 Ø Borgerdyd, cand V 05 laud, specialist-
anerk 18 (kirurgi). — Assistent prosector Frbg Hosp marts - aug 05, till kst kand Frbg Hosp april - nov 05; vikar og aman nov 05 - maj 06, kand Sindssygehosp Oringe juli 06, turnus Frbg Hosp okt 06, fast kand sst (A) okt 07, till assist Kbh Poliklin kir afd 07 - 12; klin assist Frbg Hosp og RH (C) dec 09 - nov 11, rsl Frbg Hosp (F) jan 12, rskir sst (A) april 12, overl Sorø Amtssgh april 16 - aug 47, prakt sst. — Slægtslitt: Ellen Mourier: Slægten Mourier, 1928.



Mourier, Paul Moise Courtonne, f 26 juli 04 på Frbg (F: læge Charles Adolphe Denys M., † 11 nov 11, og Ellen Lassen). ~ 17 juli 32 i Bredsten Anna Østerby Mathiasen, f 23 april 06 i Sønder Omme (F: gårdejer Niels M. og Maria Nielsen. — St

22 Frbg, cand V 31 laud, speciallægeaut 37 (lungetub), dr med 46 (Experimentelle og kliniske undersøgelser over det hvide Blodbillede ved Lungetuberkulose). — Vikar april 31, rsl Amtssgh Kalundborg maj 31, Sct Elis Hosp Holbæk dec 32, kand Frbg Hosp (B og A) marts 34, rsl Spangsbjerg San jan 35, till assist Ribe amt Tub Stat maj 37; 2' rsl Øresundshosp (I) okt 38 - sept 40, till friv assist Seruminst tub afd jan 39 - dec 40; kand RH børneafd nov 40, Blegd Hosp april - okt 41, till assist Centralstat Tub Bekæmp sept 41 - okt 44; rsl Hæren jan 42 - dec 43, 1' rsl Tub Hosp Lyngby og Tub Stat okt 44 - nov 48, till rsl Hæren i juli 45; tub overl Forsv Lægekorps og leder Forsv Tub Stat fra april 49. — Forf af: disp, 46; tidskr art om tub. — Slægtslitt: Ellen Mourier: Slægten Mourier, 1928.



Mourits-Andersen, Hans Erik, f 2 aug 17 i St Lyngby pr Skævinge (F: første-lærer Hans Søren Kresten M.-A. og Helga Johansen). ~ 9 okt 43 i Hellerup Irma Lykke Jørgensen, f 15 marts 14 i Arhus (F: blikkenslaggermstr Harald Emanuel J. og Edith Vilhelmine Jensen). — St 36 Frederiksborg, cand S 43 laud, speciallægeaut 51 (intern med). — Turnus BBH (C og D) okt 43, vikar sst (B) okt 44, aman Kbh nov 44, kand Amtssgh Hobro maj 45, Diakonissestift (B) maj 46, sst (C) sept 46, Blegd Hosp med afd jan 48, underlækare Hæssleholm Las juli 48, 2' rsl Centralsg Slagelse med afd jan 49, rsl Tub Hosp Stubbekøbing og Maribo amt Tub Stat febr 52, 1' rsl Amtssgh Kolding med afd aug 52 - sept 53, till overl Forsv Lægekorps fra juli 53; prakt Fredericia fra nov 53, skolelæge okt 56.



Mouritsen, Anna, f 17 juli 1893 i Lihme (F: tømmerhldr Niels Peter M. og Nicoline Nygaard). — St 12 Alborg, cand V 20 haud I. — Kand Odense Amtssgh april - dec 20, Alm Hosp maj 21, 2' rsl Amtssgh Odder maj 22 - april 24, prakt Alborg maj 25, privat Nærum fra aug 45.

Mouritzen, Christian Vilhelm, f 19 febr 25 i Kalundborg (F: salgschef Axel Christian M. og Gudrun Camilla Hagenberg). ~ 9 juli 55 i Svanninge Grete Kildeberg Paulsen, f 20 juni 34 i London (F: fabrikant Hans Jørgen P. og Gerda Magdalene Kildeberg). — St 43 Odense Kat, cand V 52 laud. — Turnus Centralsg Rønne marts 52, årskand sst kir afd marts 53, Arhus Komm Hosp kir afd april 54, till rsl Søværnet juli 54 - febr 55; årskand Ortopæd Hosp Arhus fra febr 56.



Mouritzen, Valther Søgaaard, f 2 okt 24 i Næsby pr Glumsø (F: gartner Christian Frederik M. og Ingeborg Valfrida Nielsen). ~ 21 marts 54 i Århus husholdningslærerinde Else Laura Marie Tøttrup, f 12 febr 22 i Asmild (F: forstander Thorvald Christian T. og Magna Helene Christensen). — St 45 priv, cand V 54 laud. — Turnus Tønder Amtssgh febr 54, 2' rsl Amtssgh Terndrup febr 55, rsl Forsv Lægekorps, 2' rsl Haderslev Amtssgh kir afd fra febr 57.



Movin, Rasmus Christian Bent, f 12 nov 14 i Odense (F: lektor Rasmus Marius M. og skuespillerinden Fernanda Christiane Rauch). ~ 6 juni 42 i Nykøbing M Nina Norden-toft, f 29 okt 19 i Tranebjerg (F: overl Jacob N., † 21 marts 54, og Ellen Caroline Halgreen). — St 33 Schneekloth, cand V 41 laud, speciallægeaut 54 (ortopædi), 56 (kirurgi). — Turnus Nykøbing M Sgh febr 41 vikar fast kand



Amtssgh Næstved røntgenafd febr 42, sst kir afd april 42, helårskand sst maj 42, rsl sst røntgenafd maj 43, helårskand sst med afd maj 44, vikar assist Amtssgh Gentofte patol inst febr 45, assist sst maj 45, halvårskand sst børneafd febr 46, assist BBH kir poliklin juli 46 - juli 47, helårskand KH gynækol afd og poliklin sept 47, vikar helårskand Ortopæd Hosp (II) aug - sept 48, helårskand sst dec 48, 2' rsl Amtssgh Gentofte (D) sept 49, kst 1' rskir sst nov 49, 2' rsl sst febr 50 - febr 52, under orlov 1' rsl Hospskib Jutlandia almenkir afd jan 51 og Med Senior Off under FN Korea aug - dec 51; 2' rsl Ortopæd Hosp (I) april 52, kst 1' rsl sst juli 52, 1' rsl og kst afdlæge sst juli 53, till RH neurol poliklin og KH neurol poliklin aug - nov 53; 1' rskir Amtssgh Næstved fra dec 55. — Talr foredrag, afhandl og art om kir og ortopæd emner. — (ABSM) (FNTM).

Mowinckel, Else, f 1 marts 05 i Kristiania (F: rentier, cand phil Jacob Frederik M. og Gertrud Rückert). — St 23 priv, cand S 31 laud, speciallægeaut 41 (neurologi), 43 (psykiatri). — Vikar Epileptikerhj Nyborg juni 31, BBH (A) juli 31, kand Filadelfia aug 31, KH (VI) aug - nov 32, vikar jan 33, turnus Odense Amtssgh maj 33, kand Kbh Amtssgh F kir afd maj 34, Sct Hans Hosp juni 35, KH (VI) april 36, RH neurokir afd sept 37, praksisvikar sept 38, kand KH neurol afd okt 38, till praksisassistent jan - marts 38 og assist speciallægen psykiatri Vestre Fængsel i dec 38; assist speciallægen psykiatri Vestre Fængsel april 39, till kand Rud Berghs



Hosp juni 39; rsl Filadelfia epilept afd sept 39, afdlæge Kellers Andssvageanst sept 41, Ebberød-gård fra jan 45.

Mowinckel, Karl Emil, f 24 maj 07 i Kristiania (F: rentier, cand phil Jacob Frederik M. og Gertrud Rückert). ~ 2 okt 35 i Dronningborg pr Randers sygepl Kamma Marie Hofman Pedersen, f 1 juli 08 i Herning (F: murermrst Mathias H. P. og Nielsine Madsen). — St 25 Schneekloth, cand S 34 laud I. — Vikar Skørping San juli - aug 34, kand Amtssgh Kolding okt 34, vikar nov 34, kand Sindssygehosp Viborg marts 35, Folkekur Hald juni 35, rsl Amtssgh Ebeltoft okt 35, Skørping San april 36, Silkeborg San okt 38, prakt Århus fra april 41.



Movel, Børge Erik Allan, f 25 aug 18 i Kbh (F: togfører Oskar Albert Rudolf M. og Anna Eleonora Kristine Larsen). ~ 24 juli 45 i Lyngby sygepl Ulla Mary Aurelia Kihl, f 12 marts 17 i Århus (F: værkstedschef DSB, civiling Aurelius Carl Christian K. og Mary Pedersen). — St 37 V Borgerdyd, cand S 45 laud I. — Turnus Maribo-Nakskov Amtssgh sept 45, kand Amtssgh Nakskov sept 46, vikar kand Amtssgh Hornsvld marts 47, rsl Hæren juni 47, kand Set Jos Hosp Esbjerg sept 47, rsl Skagen Byogh sept 48, kand Centralsgh Slagelse kir afd maj 49, till rsl Hæren marts 50; rsl Assens Amtssgh maj 50, prakt Årup fra aug 53.



† **Mule, Carl Leo Lind**, f 14 sept 1890 i Horsens, † 1 jan 57 (F: exam jur Johannes M. og Martha Aurora Lind). ~ 27 juli 15 i Kbh Stella Poula Charlotte Margrethe Poulsen Dahl, f 11 febr 89 i Kbh (F: grosserer Johan P. D. og Hansine Andersen). — St 09 Efter-slægts, massage- og sygegymnastikeks 11, aut massør 16, cand V 21 laud. — Skibslæge krigsfangetransport 18 - 19; kand Sct Jos Hosp febr 21, rsl Garn Sgh marts 21, prakt Torup og Knebel aug 21, till kand Århus Amtssgh sept - okt 26 og operationsassistent Amtssgh Ebeltoft en årrække; prakt Nakskov april 31, kand Sct Hans Hosp juli 45, rsl sst juli 46, kand Sindssygehosp Oringe juli 48, rsl sst juli 49 - juli 51, vikar sessionslæge 55 og 56. — Studierejse Tjsekslova-kiet 23.



Munch, Christian Just, f 29 juli 08 i Kbh (F: mejerierjer Peder Christian Jensen og Marie Just) (nvf). ~ 23 juni 34 på Frbg Sonja Westergaard

Nielsen, f i Århus (F: direktør Martin N. og Marie Westergaard). — St 28 priv, cand V 36 laud, speciallægeaut 42 (fysiurgi). — Turnus Randers Sgh febr 36, kand sst febr 37, Amtssgh Gentofte april 37, praksisvikar april 38, assist BBH fysiurg klin sept 38, till prakt Charlottenlund nov 38-sept 42, vikar Sygek Massageklin febr-juni 39, assist sst okt 39-sept 41 og rsl Hæren febr-marts 40; 1' assist BBH fysiurg klin maj 40-marts 44, till surnum assist KH neurol klin okt 40-marts 41; prakt speciallæge Khb fra okt 42, till afdlæge Sygek Massageklin febr 45. — Studierejse Baden-Baden 39.

Munch-Andersen, Mogens, f 14 april 1899 i Odense (F: grosserer Christian Andersen og Kirstine Margrethe Munch) (nvf 25). ~ 21 maj 26 i Hellerup Kirsten Westergaard, f 3 aug 1900 i Kbh (F: prof, dr jur & polit Harald W. og Bolette Blædel). — St 17 Odense, cand S 24 laud, specialistanerk 31 (intern med, hjerte-, blod- og stofskiftesygd). — Kand Odense Amtssgh med afd juli-okt, dec 24, sst kir afd okt 25, ekstræord turnusbevis, kand Finsenest med afd marts 26, sst dermatol afd sept 26, Blegd Hosp dec 26-marts 27, vikar Amtssgh Gentofte S 27, kand BBH (B) juli 27-april 28, rsl Århus Komm Hosp med afd 28-33; till prakt speciallæge Århus fra 32, indlæggelsesret Sct Jos Hosp sst. — Form D Lægers Syge- og Ulykkesforsikr 47-51. — Slægtslitt: J. Gusmer: Stamtavle [Samson], 1945 (mødrene).

Munch-Petersen, Carl Julius, f 13 juni 1896 i Kbh (F: kommlæge Marcus M.-P., † 19 nov 38, og Thyra Goos). ~ 13 april 23 i Hørsholm tandlæge Ragnhild (Hitten) Alberta Larsen, f 10 okt 96 i Kbh (F: maskinfabr Jens Andreas L. og Ane Marie Albrechtsen). — St 14 Schneekloth, cand V 22 laud, dr med 29 (Spinal-vædskens Sukkerindhold belyst ved kliniske og experimentelle Undersøgelser), specialistanerk 31

(neurologi og psykiatri). — Vikar kand Børnehosp Fuglebakken juli 22, kand Hjørring Amtssgh sept 22-april 23, Alm Hosp juli 23-juni 24, Øresundshosp med afd okt 24, till surnum assist RH neurol poliklin 24-26; turnus Frbg Hosp marts 25, vikar kand Alm Hosp marts 26, kand Rud Berghs Hosp maj 26, 2' rsl Filadelfia nov 26, 1' rsl sst sept 27, klin assist RH nerveafd febr 29, till prakt neurolog Kbh 31-43; 1' rsl RH nerveafd febr 32, assist KH neurol afd maj 35, 1' rsl sst okt 38, assist sst juli 40, overl Århus Komm Hosp neurol afd fra marts 43, prof neurologi Århus Univ aug 43; till prakt neurolog Århus fra 43. — Studierejse München 31 (neurohistologi). — Sekr Neurol Selsk 30-32, form 39-42, sekr D Nervalægers Org 34, form 35-39, medl best Kbh Lgf 38-43, form 42-43, sekr Internat Neurologkongr Kbh 39. Medl best Rask-Ørsted Fond 49. — Forf af: disp, 29; Lærebog i medicinsk neurologi, 56 (s m Mogens Fog); medarb Nordisk Lærebog i intern medicin (neurologi), Medicinske Specialer i Læge-

praksis (neurologi); afhandl vedr den neurol klinik og klin-experimentel emner. — Korssp Medl Sv Neurol Fören, The Amer Neurol Assoc.

Munch-Petersen, Sven, f 27 maj 11 på Frbg (F: prof, dr jur Hans Vilhelm M.-P. og Lina Johanna Mandl). ~ 1 nov 52 i Roskilde Anne-Lise Hülse, f 4 juli 14 på Frbg (F: grosserer Herman Heinrich H. og Karen Bollhorn). — St 29 Sct Jørgen, stud mag filologi 29-33, cand S 41 laud, dr med 51 (Om kobbermængden i serum samt i fuldblod og blodlegemer. Med et resumé omfattende tidligere offentliggjorte af-



handlinger vedrørende kobbermængden i spyt og sperma, urin, spinalvædske, kvindemælk, komælk og i serum ved nogle sygdomme), speciallægeaut 52 (neurologi), 54 (psykiatri). — Turnus Frbg Hosp sept 41, vikar sst epid afd og (F) samt KH med poliklin sept 42, vikar turnuskand Central-sgh Hillerød april 43, vikar dec 43, kand Militærhosp med afd marts 44, 2' rsl Central-sgh Randers med afd juni 44, assist Biokem Inst Århus sept 45, till kand Sindsygehosp Risskov febr 47, Århus Komm Hosp neurol afd marts 48-febr 49 og natlæge Århus juli 49; kand Frbg Hosp (N) juni 50, KH neurol afd febr 51, kst 2' rsl Frbg Hosp (N) marts 51, kand RH neurokir afd okt 51, 2' rsl Sct Hans Hosp (A) juli 52, 1' rsl sst (D) nov 53, 2' rsl RH psyk klin jan 55, till 1' vid assist Justits-min Undersøgelsesklin (B) jan 55; afdlæge Sindsygehosp Viborg kvindeafd fra april 56. — Forf af: disp, 51; tidsskr art.

Munch Nielsen Ravn, Jens, f 17 maj 1897 i Vejer-slev (F: gårdejer Christian R. og Kirsten Jensen Munch). ~ 17 maj 28 i Gimming pr Randers sygepl Lalla Wilhelmine Esmann, f 27 marts 02 i Århus (F: bankdir Valdemar E. og Lalla Maria Sarau Lausen). — St 16 Viborg, cand V 24 laud. — Kand Sindsygehosp Viborg febr-maj 24, vikar, rsl Amtssgh Hammel og aman sst febr 25, turnus KH (III og I) jan 27, kand Børnehosp Fuglebakken dec 27, prakt Hammel fra febr 28.



Munck, Bjarne Gyldenløve, f 4 april 29 i Viborg (F: lektor, cand mag Lars Møller Lund M. og lærerinde Christine Gyldenløve). ~ 13 nov 54 i Hjørring bibl Helga-Marie Gesmar, f 19 aug 29 i Dresden (F: stationsforst DSB Hans Jørgen Kristian G. og Andrea Erna Lisbeth Heinrich). — St 48 Viborg, cand V 56 laud. — Turnus RH (A og C) fra april 56.



Munck, Erik, f 11 sept 12 i Vindeby pr Onsevig (F: grosserer Kristian M. og Sigrid Vilhelma Walther). ~ 22 febr 40 i Kbh Jytte Høst, f 17 marts 14 i Århus (F: tømmerhdlr Georg Peter Vilhelm Foersom H. og Nina Karoline Martine Wilquin). — St 30 Sct Jørgen, cand S 38 laud. — Turnus Thisted Amtssgh dec 38, rsl Hæren dec 39 - marts 40, vikar, prakt Kværkeby marts 41, Brønderup fra aug 46. — Slægtsliit: Thøger Jensen og



N. P. Østergaard: Slægtetog for Efterkommere af Gaardejer Peder Jensen og Hustru Margrethe Ras-musdatter af Adslev, Adslev-Slægten, 1926.

Munck, Hans Peter Kristian, f 17 juni 03 i Mülle-rup pr Slagelse (F: gårdejer Alfred Kristian Esben M. og Hansigne Marie Sørensen). ~ 22 febr 31 i Århus Thor-dis Margrethe Catrine Eh-renreich, f 14 dec 06 i Århus, † 1 marts 55 i Lemvig (F: isenkræmmer Peter Martin E. og Catrine Kaiser). St 22 priv, cand S 29 laud. — Rsl Dr Alexandrines Hosp Thorshavn aug 29, vikar sept 30, rsl Kysthosp Refs-næs okt 30, Vejle Amtssgh



kir afd okt 31, sst med afd april 33, prakt Bend-strup pr Hjortshøj okt 34, Lemvig fra nov 35, skole-læge 42.

Munck, John Preben Valdemar, f 20 okt 19 i Kbh (F: grosserer Arvid Knud M. og Edith Lilly, f Munck). ~ 8 sept 44 i Kbh reklame-tegner Eva Skat Kemp, f 16 febr 21 på Frbg (F: overl, dr med Skat K., † 5 juli, og Eva Begtrup Christiansen). — St 37 Ø Borgerdyd, cand S 45 laud, speciallægeaut 57 (med sygd). — Praksisvikar, turnus RH (B og D) nov 45 - okt 46, rsl Hæren dec 46 - marts 47, vikar, kand Blegd Hosp med afd juni - dec 47, sst epid afd april 48, Rud Berghs Hosp maj 49, Sct Lukas Stift okt 49, Sundby Hosp børne-afd juni 50, BBH (C) jan - dec 51, assist RH med poliklin marts 52 - dec 53, vikar 2' rsl Sundby Hosp med afd febr 54, 2' rsl sst fra sept 54. — Tidsskr art om penicillin, oxinofen, mercaptome-riner og diuretisk behandl af lungestase.



Munck, Jørgen, f 2 dec 1899 på Frbg (F: post- og telegrafkasserer Carl Vilhelm Valdemar M. og Fanny Marie Poulsen). ~ 4 okt 32 på Frbg Sara Flor-izel Haastrup, f 4 okt 08 på Frbg. — St 18 Metro-politan, cand S 24 laud. — Kand Sct Elis Hosp kir afd dec 24, sst med afd juli 25, fast kand BBH

(B) juli 26, turnus RH (A og D) aug 27, till friv assist Inst for alm Patologi juli 28 - aug 29; vikar rsl Frbg Hosp (G) og Frbg Tub Stat aug 28, kand og vikar rsl Blegd Hosp okt 28, kand Dr Louises Børnehosp sept 29 - febr 30, kand og vikar rsl Alm Hosp april 30, kand RH (H) april 31, 2' rsl Frbg Hosp (D) okt 31, assist sst (G) okt 33 - sept 34; till prakt Kbh fra okt 32, jern-banelæge okt 36.



Munck, Jørgen, f 12 juni 24 i Kbh (F: prof, dr med Willy M. og Gerda Ag-nete Höpfner). ~ 27 aug 48 i Risskov Birgit Lintrup, f 2 marts 27 i Århus (F: lrs Jens Lorentz L. og Ingrid Henriksen). — St 42 Sct Jørgen, cand V 50 laud. — Turnus Amtssgh Gentofte (A og B) marts 50, helårs-kand Centralsgh Holstebro kir afd marts 51, 2' rsl Amtss-gh Varde april 52, årskand Ortopæd Hosp Århus febr 54, 2' rsl sst jan 55, Århus Komm Hosp kir afd fra aug 56, — Studierejse London 56 (ortopædi). — Tidsskr art om thallium-forgiftn og om Volkmanns kontraktur.



† **Munck, Kjartan**, f 2 april 14 i Silkeborg, † 17 marts 53 (F: sognepræst Pe-ter Møller M. og Thora Rafn). ~ 1° 9 okt 37 på Frbg læge Birte Høeg Brask, 2° opl 46; 2° 10 juli 46 i Gen-tofte Alice Canning, f 16 aug 19 i Kolding (F: civiling Sven C. og Hertha Margre-the Madsen). — St 32 Silke-borg, cand S 46 haud I. — Turnus RH (B og C) sept 46, assist D Tekn Højsk biol afd sept 47, rsl Hæren dec 47, kand KH (VII) juni 48, sst (III) maj 49, Blegd Hosp epid afd maj 50, KH neurol afd juli 50, 2' rsl Ebberødgård fra maj 51. — Vikar lærer fysiol kurs for hosp økonomaer 46 - 47.



Munck, Knud Adolf, f 15 sept 20 i Kbh (F: læge Viggio M. og Ingrid Agnete Knudsen). ~ 21 jan 45 i Kbh Grethe Bodil Emilie Griese, f 18 april 17 i Kbh (F: blik-kenslagermstr Arthur G.). — St 39 Metropolitan, cand S 48 laud. — Kand Filadelfia epilept afd juli - okt 48, tur-nus Ålborg Amtssgh jan 49, kand Amtssgh Skive med afd jan 50, Filadelfia psyk afd og Dianalund juni 51, BBH psyk afd dec 52, Sct Hans Hosp (D) april 53, rsl Sindssygehosp Vordingborg okt 53, vikar afdlæge sst marts 55, kand RH psyk afd marts 56, KH psyk afd fra okt 56.



Munck, Ole, f 5 marts 26 i Gentofte (F: grosserer Kristian M. og Sigrd Vilhelma Walther). ~ 7 juli 51 i Skovshoved statsaut translatør Ilona Charlotte



Emma Ragozy, f 6 juli 28 på Frbg (F: grosserer Lothar Georg R. og Isaline Blanche Margrethe Biehl). — St 44 Ordrup, cand S 51 laud. — Turnus KH (III og V) aug 51, klin vid arbejde Univ isotopafd aug 52, vikar helårskand KH (III) okt 52, praksisvikar febr 53, halvårskand Frbg Hosp (E) marts 53, klin vid arbejde RH neuromed afd sept 53, helårskand KH (III) april

54, klin vid arbejde sst maj 55, kand sst (III) sept 55, 2' rsl sst okt 55, kand Blegd Hosp epid afd fra aug 56. — Studierejser London 55, Paris 56. — Talr tidsskr art om hjerne- og nyrefysiologi samt om intern-med emner. — Slægtslitt: Thøger Jensen og N. P. Østergaard: Slægtebog for Efterkommere af Gaardejer Peder Jensen og Hustru Margrethe Rasmusdatter af Adslev, Adslev-Slægten, 1926.

Munck, Per Jørgen, f 14 sept 17 i Kbh (F: repræsentant Henry Louis M. og Gunild Ida Laura Richter). ~ 14 febr 42 på Frbg Tove Richter, f 14 marts 21 i Kbh (F: ingeniør Knud Johannes Vilhelm R. og Paula Karoline Sofie Frederikke Jacobsen). — St 35 Johannessk, cand S 42 laud. — Vikar kand Andssvageanst Ribe aug-okt 42, turnus Sct Jos Hosp jan 43, vikar turnuskand Statshosp Sønderborg kir afd dec 43, rsl Amtssgh



Nykøbing S marts 44, Svendborg Amtssgh røntgenafd okt 45, otol assist Sct Jos Klin Nykøbing F marts 46, 1' rsl Amtssgh Brønderslev febr 48, kand RH fødeafd B juni 51, aman Svaneke dec 51, prakt Østerild fra april 52.

Munck, Tage Christian Christensen, f 28 juni 23 i Horsens (F: lærer Elvin Nielsen M. og Mathilde Vad). ~ 19 juli 45 i Hornum Valborg Larsen, f 19 aug 25 i Overlade (F: gårdejer Johannes L. og Eva Marie Andersen). — St 46 priv, cand V 55 laud Århus. — Ved landbrug 38 - 43. Studentervikar 51 - 54; fast kand Nykøbing M Sgh febr 55, ekstraord turnusbevis, 2' rsl sst nov 55, prakt Fåborg pr Varde fra nov 56.



Munck, Torben, f 4 april 28 i Kbh (F: prof, dr med Willy M. og Gerda Agnete Høfner). — St 46 Århus Kat, cand S 53 laud. — Turnus Odense Amtssgh dec 53, vikar turnuskand sst med afd nov 54, rsl Hæren febr 55, fast kand Centralsgh Silkeborg med afd fra okt 55. — Medl D ornithol Foren feltornitol udv. — Tidsskr art.



Munck, Walter, f 21 april 10 i Århus (F: grosserer Kristian M. og Sigrd Vilhelma Walther). ~ 7 juli 37 i Kbh Ruth Adelheid Brehm Nørsgaard, f 8 april 14 i Kbh (F: repræsentant Jens N. og Ingrid Kristensen). — St 28 Sct Jørgen, cand S 35 laud. — Turnus Hillerød Sgh jan - dec 36, kand Amtssgh Kalundborg 37, rsl Amtssgh Ørsted 38, prakt Balling fra febr 39. — Slægtslitt: Thøger Jensen og N. P. Østergaard: Slægtebog for Efterkommere af Gaardejer Peder Jensen og Hustru Margrethe Rasmusdatter af Adslev, Adslev-Slægten, 1926.



* **Munck, Carl Marius Viggo**, f 18 juni 1891 i Vrå (F: lærer Adolf M. og Regine Viktoria Lund). ~ 1° 28 nov 19 i Skovshoved Ingrid Agnete Knudsen, f 2 nov 96 i Kbh (F: gymnastikinsp, cand theol Knud Anton K. og Bodil Cathrine Eline Olsen), æ opl; 2° Emmy Agathe Hansen, f 13 maj 19 i Tåstrup (F: scenebygmstr Jens Peter H. og Emmy Vilhelmine Rieper Holm). — St 10 Ålborg, stud Statens Gymn inst 11 - 12, cand S



19 haud I. — Privatlærer, stenograf. Stud gæringsfysiolog Alfr Jørgensens Lab aug 19, fabriklærer febr 21, lærer Gymnastikhøjsk Ollerup nov 21, till kand Svendborg Amtssgh nov 22 - nov 23; prakt Vandel april 27, Kbh okt 35, Virum maj 40 - juni 45, Bagsværd okt 47, Munke-Bjergby jan 48, Køge fra dec 51. — Studierejser Antwerpen, Bruxelles 20, Stockholm 21, Westphalen, Berlin, Wien 22, Schweiz 26 - 27, Berlin, Dresden 36 - 37, Tyskland 40 og 42 (legemlig opdragelse og ungdomsskoler). — Leder Udstill Arbejde og Sundhed Købestævnet Fredericia 37, D Arbejder Idrætsforb lægekantor sept 38, medl Forb hovedbest 39 - 42. — Red Gymnast Tidsskr 25 - 35, medarb Ungdom og Idræt og Sundhedsbladet, foredragsvirksom på tysk sports- og ungdomsopdr.

Munck, Willy Torben, f 5 aug 1892 på Frbg (F: regnskabschef Victor Emanuel M. og Pauline Schlichtkrull). ~ 14 juli 23 på Frbg Gerda Agnete Høpfner, f 2 jan 01 i Kolding (F: lektor Holger Vilhelm H. og Anna Kirstine Larsen). — St 09 Frbg, cand S 16 laud, specialistanerk 33 (histologi), dr med 34 (Studier over Makrofagernes Betydning ved malign Svulstvækst). — Rsl Hæren nov 16 - okt 17, kand



Arhus Komm Hosp kir afd dec 17, rsl Amtssgh Nakskov april 18, turnus KH (II og V) febr 19 - jan 20, till assist Kbh Poliklin kir afd jan - dec 20; kand Set Lukas Stift april 20, assist KH sektionstue dec 20, rsl BBH (A) juni 22, assist Retsmed Inst maj 23, till prakt Kbh april 25 - juni 43; inspektør Retsmed Inst marts 31, prosekter Arhus Komm hospitaler og statsobducent for Nørrejylland fra juli 43, prof patol anatomi Arhus Univ 52. — Studierejser Paris 21 (kirurgi), Paris, Strasbourg, Berlin 28 (patol anatomi og retsmed). — Medl best FayL 20 - 22, repr DadL 22 - 32, best Jydsk med Selsk 51 - 55, præsident Det lærde Selsk i Arhus 51 - 54, form lægerådet Arhus Komm hospitaler 54 - 55, Censor patol anatomi med eks 30 - 43, tilforordn specialistnævn histologi 35 - 42, medl svangerskabskomm 50 - 54. Lægesekr Retslægeråd 24 - 43. Rektor Arhus Univ 55. — Forf af disp, udg 33; Medicinallovgivning og Socialmedicin i Udtog, 5 udg 40 (s m Knud Sand); talr tidsskr art og afhandl om histol og retsmed emner. — Medl Det lærde Selsk i Arhus 50. — R* 52, R1* 55.

Mune, Niels Frederik, f 28 febr 1895 i Jyderup (F: købmand Niels Frederik Mortensen og Dagmar Ulrikka Hansen) (nvf 17). — St 17 priv, cand V 24 laud. — Kand Sindssygehosp Middelfart febr - april, juni 24, kst distrlæge Norderøerne, Færøerne aug 24, kand Sindssygehosp Middelfart sept 24, prakt Lundby jan 25, kand Frbg Hosp (D) sept 34, rsl Søværnet febr 35, till prakt Charlottenlund febr 36; prakt Lyngø fra okt 38.



Mune, Ole, f 24 sept 28 i Lundby (F: læge Niels M. og Karen Margrethe Fischer-Nielsen). ~ 1 jan 54 i Slangstrup lærerinde Bente Judith Zier Bro, f 18 dec 29 i Slangstrup. — St 47 Birkerød, cand S 56 laud. — Turnus Frbg Hosp fra jan 57.



† **Munk, Marius**, f 2 aug 1870 i Sinding pr Skægkær, † 27 maj 49 i Asnæs (F: lærer Kristoffer M. og Petrea Kristiane Andersen). ~ 30 marts 98 i Ryslinge Ane Kirstine Madsen, f 26 febr 75 i Heden, † i okt 48 i Asnæs (F: gårdejer Knud Hansen Grønnegaard og Karen Kirstine Madsen; adopt af proprietær Niels M.). — St 90 Odense, cand V 97 laud. — Prakt Ørbæk marts 97, till kst kand KH okt - nov 97; prakt Nr Alslev dec 11 - 46, privat Asnæs.



Munk, Mette Margrethe, f 24 jan 22 i Vokslev pr Nibe (F: gårdejer Niels M. og Else Petersen). ~ 16 april 55 i Vigerslev cand jur Jens Peter Jensen, f 12 dec 27 i Holstebro (F: bogholder Oskar J. og Lilly Hansen). — St 43 Rønne, cand V 54 laud. — Turnus Centralssgh Hillerød juni 54, vikar sst kir afd juni - sept 55, årskand sst kir afd nov 55, kand Viborg Amtssgh øreafd fra marts 57.

† **Munk-Andersen, Agnes**, f 6 jan 1897 i Thyregod, † 21 april 51 i Odense (F: lærer Martin Andersen og Thyra Julie Christiane Sørensen) (nvf 31). — St 17 Vejle, cand S 27 laud I. — Kand Filadelfia sept 27, Øresundshosp tub afd april 28, BBH (A) febr 29, Odense Amtssgh (A) aug 29, sst (B) sept 30, surnum kand RH (B) maj 31, vikar juni - aug 31, prakt Odense fra nov 31.

Munk-Andersen, Kaj Georg, f 7 april 21 i Holbæk (F: overlærer Andreas M.-A. og Anna Petrea Andersen). ~ 11 marts 50 i Svendborg Birgitte Marie Ramming-Madsen, f 23 okt 27 i Johore Bahru, Malaya (F: plantageejer Johannes Laurits Madsen og Aase Ramming). — St 40 Stenhus, cand S 47 laud. — Vikar, turnus Svendborg Amtssgh okt 47, kand Amtssgh Fredericia okt 48, Diakonissestift (B) nov 49, BBH (A) nov 50, vikar 2' rsl sst nov 51, Centralssgh Herning kir afd febr 52, kand KH gynækol afd Forchammersvej maj 52, RH fødeafd B marts 53, heldagsassist Seruminst blodtypeafd fra okt 53. — Tidsskr art især om hæmatol emner.



Munk Jensen, Aage, f 22 sept 27 i Grindsted (F: pakhusmstr DSB Karl Christian M. J. og Olga Victoria Christensen). ~ 31 juli 54 i Kbh Birte Houmann Jensen, f Andersen, f 25 nov 33 i Kbh (F: trafikkontrollør Jens Johannes Houmann A. og Gudrun Andersen). — St 46 Roskilde, cand V 54 laud. — Turnus Amtssgh Brørup febr 54, kand sst febr 55, underlækare Länslas Oskars-hamn, Sverige marts - juli 55, 2' rsl Centralssgh Slagelse øre-, næse-, halsafd fra dec 55.



Munk-Madsen, Ebba Elisabeth, f 30 okt 26 i Århus (F: sognepr Peter Andreas Petersen og Marie Jørgensen). ~ 30 jan 51 læge Willy M.-M. — St 45 Århus Kat, cand V 54 haud I. — Turnus Århus Komm Hosp maj 54, kand Amtssgh Kjellerup med afd maj 55, Ålborg Komm Hosp kir afd fra sept 55.



Munk-Madsen, Willy, f 20 jan 23 i Nr Vorupør pr Sjørring (F: fiskeeksportør Peter M.-M. og Frederikke Jespersen). ~ 30 jan 51 i Århus læge Elisabeth M.-M. — St 43 Esbjerg, cand S 51 laud. — Turnus Amtssgh Brønderslev okt 51, kand Centralshg Esbjerg med afd okt 52, rsl Hæren og vikar Marselisborg Hosp med-epid afd juni 53, kand Avnstrup San okt 53, rsl Amtssgh Hammel jan 54, kand Ålborg Komm Hosp med afd dec 55, 2' rsl Ålborg Amts og Bys patol Inst fra febr 56, till læge Ålborg natlægevagt marts 56.



Munkholm, Ingerid, f 13 juli 02 i Give (F: købmand Ole Christian M. og Christiane Andrea Marie Caroline Iversen). — St 21 Vejle, cand V 31 laud, embedslægeeks juni 40, speciallægeaut 42 (intern med). — Vikar febr 31, KH (III) i april, juni 31, rsl Amtssgh Give juli 31, kand Kbh Amtssgh F med afd maj 33, vikar sst kir og med afd aug 34, sst kir afd nov 34, Set Hans Hosp sept 35, fast kand Sundby Hosp med afd okt 35, sst børneafd nov 36, 2' rsl Ålborg Amtssgh med afd nov 37 - okt 39, kand Blegd Hosp dec 39 - febr 40, vikar RH psyk afd og praksisvikar juli 40, kand Blegd Hosp okt 40, till læge Samv Sygek Kbh jan 41 - okt 45; assist KH med poliklin april 41, surnum kand KH gynækol afd i april 43, vikar Centralstat Tub Bekæmp juni - aug, nov 43 - nov 44, vikar skolelæge april 44 - juli 45, till assist Centralstat Tub Bekæmp jan 45 - dec 50; assist folketub unders Kbh i 46 og i 48 og ved calmettevacc af skolebørn 48 - 49, assist læge børnehøve fra marts 48, skolelæge fra aug 48; till prakt speciallæge Kbh. — Tidsskr art.



Munkner, Carsten, f 29 juni 24 i Kbh (F: sognepr Oskar Andreas M. og Laura Anine Munk). ~ 26 juli 53 på Thurø instruktionssygepl Birgitte Noack, f 28 okt 23 i Flensborg (F: biskop Carl Wulff N. og Elisabeth Jørgensen). — St 42 Metropolitan,

cand S 51 laud. — DrK hjælpearb Polen april 47 - jan 48. Rsl Marinen juli 51, turnus Centralshg Svendborg febr 52, lab læge sst jan 53, kand Amtssgh Kjellerup kir afd febr 53, Århus Komm Hosp med afd aug 53, Horsens Komm Hosp kir afd nov 53, vikar Frbg Hosp (E) dec 54, kand Amtssgh Skive kir afd jan 55, vikar kommlæge Fur juni 55, vikar Centralshg Randers med-epid samt pædiatr afd sept 55, årskand sst okt 55, 2' rsl sst fra juni 56.



Munkner, Troels, f 3 jan 28 i Kbh (F: sognepr Oskar Andreas M. og Laura Anine Munk). ~ 23 juli 55 i Kbh Irmgard Dorothea Bår. — St 45 Metropolitan, 50 priv, cand S 53 præ. — Vikar Centralstat Karlskrona kir afd okt 53, turnus Centralshg Hillerød dec 53, kand BBH blodbank dec 54 - jan 55, vikar kand RH (H) okt 55, halvårskand Blegd Hosp med afd nov 55, årskand sst marts 56, kand RH (B) fra aug 56.



Munksgaard, Erik Einar Christian Søren, f 25 sept 1897 i Kbh (F: grosserer Harald Axel Einar M. og Olga Olesen). ~ 11 okt 29 på Frbg Mathilde (Musse) Nielsen, f 13 sept 04 i Koldby (F: kontorchef Sundhedsstyr, kredslege Vilhelm N., † 4 juni 55, og Louise Olesen). — St 15 Plockross, cand V 23 laud. — Kand Filadelfia febr - maj 23, kst kand Frbg Hosp juli 23, aman okt 23, kand Århus Komm Hosp kir afd okt 24, rsl Amtssgh Næstved juni 25, aman og kompagnon Århus febr 27, prakt sst april 29, vikar Anholt jan - febr 52, kommlæge Femø fra april 52, skolelæge. — Medl Århus Lkf sygek og komm udv 30, best 46 - 50.



Munksnæs, Henning, f 18 dec 23 i Kbh (F: læge William Jørgensen og Ebba Marie Henriette Helde) (nvf 50). ~ 1 jan 47 i Randers fysioterapeut Grete Madsen, f 22 april 25 i Helsingfors (F: ingeniør Peter M. og Johanne Marie Adelheid Schmidt). — St 42 Randers, cand V 50 laud, sv jus pract aug 53. — Turnus Amtssgh Gentofte (F og H) april 50, vikar 2' underlækare Östersund Las gynækol-obstetr afd april 51, Dalslands Sjukh juni 51, Bollnäs Las kir afd sept 51, Trelleborg Las kir afd aug 52, vikar 1' underlækare sst sept 53. 1' underlækare sst april 54, sjukstugaläkare Över-



kalix, Lappland jan 55, Jokkmokk april 55, vikar 2' rsl Amtssgh Gentofte (H) maj - sept 55, 2' rsl Militærhosp kir afd nov 55, vikar 2' rsl Amtssgh Gentofte (H) marts - sept 56.

* **Munkvad, Ib** Jørgen, f 15 jan 21 i Kbh (F: fuldm Carl Axel Fritz M. og Kathrine Geiler). — St 39 Frbg, cand S 46 laud, dr med 51 (Glutaminsyre- og glutaminbestemmelser i plasma på et psykiatrisk patientmateriale). — Turnus Amtssgh Skive okt 46, kand Sct Hans Hosp okt 47, 2' rsl sst mands- afd juli 48, midlert vid assist Finseninst pædiatr modtageafd og lysambulat for børn nov 50, kand Sundby Hosp med afd maj 51, till assist Mødrehjælp maj 51; 2' rsl RH psyk afd juni 52, kand KH neurolog afd maj 54, afdlæge Sct Hans Hosp (D) fra okt 54.

Munthe Fog, Christian Vilhelm, f 10 dec 20 i Kbh



(F: overl Reinhold M. F. og Erna Frederikke Bertha Augusta Schönheyder). ~ 2 aug 47 i Hellerup Tove Elise Dreyer, f 31 maj 27 i Kbh (F: garnisonstandlæge Børge D. og Aase Marie Henriette Brandt). — St 39 Metropolitan, cand S 46 laud, dr med 55 (Om reduktion af tarmfloraen. Særlig med henblik på den præoperative behandling af patienter med lidelser i colon eller rectum). — Turnus KH (III og I) okt 46, kand Militærhosp kir afd sept 47, team-læge DrK Tub kampagne Tyskland juli 48 - jan 49, leder af BCG-stat Madras, Indien til okt 49, fast kand KH (I) dec 49, 2' rskir Sct Elis Hosp dec 50, friv assist Univ Inst for alm Patol marts 52, assist KH øreafd aug 53, 2' rskir RH neurokir afd okt 55, kand Amtssgh Gentofte øreafd nov 56, 2' rsl sst fra april 57. — Forf af: disp, 55; tidsskr art om tarmfloraen. — Slægtslitt: H. R. Hiort-Lorenzen: Slægten Fog, 2 udg 1906; Danske Patriciske Slægter I, 1891 (mødrene).

Munthe Fog, Reinhold August Ferdinand, f 11 sept



1891 i Jordløse (F: sognepr Gumme Christian Vilhelm F. og Betty Karen Frederikke Fog). ~ 27 april 18 i Ordrup Erna Bertha Frederikke Augusta Schönheyder, f 18 febr 92 i Charlottenlund (F: kaptajn Christian August S. og Henriette Adolphine Mathilde Sommer). — St 09 Ordrup, cand V 17 haud I, specialistanerk 25 (otologi). — Rsl Amtssgh Fakse febr - juni 17, rsl Hæren okt 17 - jan 19; kand Øresundshosp med afd jan 18, assist prof H. Slomann febr 19, turnus BBH (C) juli 19, Sundby Hosp jan 20, Bleg Hosp juli 20, rsl Hæren og Garn Sgh otol klin okt 20, 2' assist Kbh Poliklin otol afd A maj 21 - juni 22, surnum assist KH (VII) okt 24 - sept 25; prakt Kbh april 18, speciallæge fra okt 25; overl Hæren jan 30, stabslæge Forsvarets Lægekorps sept 52 - sept 56. — Censor anat og fysiol samt lærer sundhedslære Statens Husholdningsmagnarier fra 34. R* 46, R1* 55, HTH 45. — Slægtslitt: H. R. Hiort-Lorenzen: Slægten Fog, 2 udg 1906.

Mygind, Axel, f 30 jan 08 i Fraugde pr Marslev (F: læge Johannes M., † 15 marts 44, og Mary Ferrall). ~ 9 dec 33 i Charlottenlund cand pharm Bodil Nielsen, f 2 okt 03 i Roskilde (F: købmand Niels Villads N. og Hansine Brandt). — St 27 Helsingør, cand S 34 laud.



— Vikar Amtssgh Esbønderup juni 34, Militærhosp med afd juli - aug 34, Øresundshosp tub afd okt 34, turnus Amtssgh Fakse jan 35, rsl Dronninglund Sgh jan 36, prakt Ejby nov 36, skolelæge og læge Udby Pigejh 41; prakt Gilleleje fra jan 53, visit læge april 53.

Mygind, Hans Frede, f 3 maj 16 i Ejby (F: gård-ejer M.). ~ 42 Grethe Hartlev. — St 35 Odense, cand V 42 haud I. — Turnus BBH 42 - 43, prakt Kbh fra jan 44.



Mygind, Hellen Bothildus, f 1 juni 10 i Østerlindet

(F: gårdejer Mathias Peter M. og Kirsten Margrethe Høyer). ~ 23 dec 38 i Kbh Astrid Illemann Lorentzen, f 6 dec 12 i Åstrup pr Rårup (F: lærer Anton Frederik L. og Anna Johanne Illemann). — St 33 priv, cand V 40 laud, speciallæge-aut 49 (kirurgi), 51 (ortopædi). — Ved landvæsen til 31. Turnus Arhus Komm Hosp marts 40 - febr 41, rsl Amtssgh Farsø april 41 - aug 42, kand Amtssgh Silkeborg okt 42, Odense Amtssgh gynækol-obstetr afd aug 43, sst røntgen-afd maj 44, BBH (F) sept 44, 2' rsl Amtssgh Skive kir afd april 45, 1' rsl sst maj - sept 46, kand Ortopæd Hosp jan 47, 1' rsl Amtssgh Skive kir afd dec 47, Ortopæd Hosp Arhus juni 49 - juli 51, Ortopæd Hosp (I) sept 51, Statshosp Sønderborg kir afd juli 52, Kysthosp Juelsminde juli 54, afdlæge sst fra juli 56. — Tidsskr art om kir og tub emner.



* **Mygind, Sidney Holger**, f 7 april 1884 i Kbh (F: prof, dr med Holger Peter Theodor M., † 1 okt 28, og Annie Elisabeth Nash). ~ 2 maj 13 i Kbh Kirsten Christensen, f 16 maj 85 i Alleshauge (F: købmand Søren C. og Christiane Rasmussen), æ opl 45. — St 02 Metropolitan, cand S 09 laud, dr med 17 (Vestibulære Undersøgelser over Patienter med Hovedtraumer), specialistanerk 18 (oto-laryngologi). — Rsl Amtssgh Næs-



tved aug 09 - sept 10, kand KH (II) febr 11 - juli 12, till sst (VI) marts 11, sst (IV) juni 11, RH otol afd aug - dec 11 og 2' assist Kbh Poliklin otol afd juni 12 - maj 13; kand KH (V) aug 12 - jan 13, 3' assist KH otol klin marts 13 - febr 14, 2' assist sst april 14, 1' assist sst april 17, 2' rsl sst (I) april 20 - april 22, overl sst otol afd febr 23 - 54; till prakt Kbh fra dec 12, rsl Hæren febr - april 15, ørelæge BBH marts 18 - febr 20. — Studierejser 10 - 11. — Forf af: disp, 17; tidsskr art om otol emner, bl a om bihulebehandl, orbitale og endokranielle komplikationer, konservativ operation ved sinustrombose og talr labyrintol spørgsmål. — Æresmedl Soc des laryngologistes des hôpitaux Paris, æresmedl og korresp medl otol selsk Belgien, Østrig, Italien og Israel. — Ørelæge Kleins Legat 50.

* Mygind Mikkelsen, Niels Michael, f 14 sept 18 i Nr Lyngby pr Nr Vittrup (F: sognefgd, gårdejer Holger M. og Ellen Mygind). — St 37 Hjørring, cand S 56 laud. — Vikar kand Amtssgh Gentofte (D) fra sept 56.

Mygind Sørensen, Christian, f 7 jan 19 i Ringkøbing (F: civiling Søren Andersen S. og Anna Elna Dorthea Lund Sørensen). — St 38 Birkerød, cand S 47 haud I. — Vikar Diakonissestift (B) sept 47, turnus RH (B og D) okt 47 - sept 48, aman Birkerød 48 - 53, kand forsk hosp, BBH blodbank okt 55, 1' rsl sst fra aug 56, rsl Hæren. — Tidsskr art om allergi og elektroforese.



Myhre, Kirsten, f 25 april 25 i Sandsvær, Norge (F: bygningsing Jacob Kiehl-land Meyer og Gudrun Pyndt). ~ 21 aug 51, æ opl 54. — St 44 Ulern, cand S 53 laud. — Turnus Amtssgh Fakse juli 53 - juni 54, vikar Amtssgh Gentofte gynækol afd og BBH neurokir afd 54, KH (II) 55, praksisvikar Vågsbygd, Norge aug 55, prakt Eidsvoll fra juli 56.



* Myhre, Oluf Lützwow, f 3 juni 28 i Hamar, Norge (F: grosserer John Gabriel M. og Fanny Lützwow). — St 46 Gentofte, cand V 54 laud. — Turnus Amtssgh Frederikssund marts 54. I Sverige.

Myling-Petersen, Aage Harald, f 29 dec 1889 i Århus (F: tømmerhldr, vicekonsul Peter Petersen og Ane Johanne Nielsen) (nvf 30). — St 09 Århus, cand V 19 haud I. — Rsl Amtssgh Middelfart 19, prakt Snessted, Thy 20, Flauenkjold sept 22, Bording 24, Fredericia fra okt 29.

Müller, Henning, f 30 juni 1892 i Hornbæk (F: direktør Nationalmuseet, dr phil Sophus Otto M. og Karen Linde). ~ 3 marts 20 i Kbh Maja Holten-Nielsen, f 27 jan 94 på Frbg (F: oberstløj Einar H.-N. og Othilia Sophie Hegermann-Lindencrone). — St 10 V Borgerdyd, stud theol 10 - 12, cand V 19 laud, specialistanerk 30 (gynækologi og obstetrik). — Vikar kand Frbg Hosp (F) sept 19, kand Diakonissestift okt 19, 2' rsl



ssst marts 20, turnus Frbg Hosp (A og B) dec 21 - nov 22, kand sst (F) april 23, rsl sst okt 25, 2' rsl RH fødeafd B okt 28, læge Diakonissestift sygehj Sarepta jan 34, till prakt Frbg; stiftslæge Vallø nov 37, till læge Kbh Komm rekreatiohshj Solgården Vallø Strand sept 46; till prakt Vallø. — Direktør Det Wærnske Institut Frbg 32. Form DrK Valløby-Tårnby afd. — R* 51, MTKha. (FiBH). — Slægtsliit: Patriciske Slægter II, 1911 (fædrene og mødrene).

Müller, Karsten Erasmus, f 21 okt 26 i Odense (F: overkir Sven M. og Karen Harriet Lützhøft). ~ 2 okt 53 i Næstved korrespondent Kirsten Henriette Buurgaard Jensen, f 6 okt 28 i Næstved (F: urmager og optiker Otto B. J. og Elisabeth Madsen). — St 45 Odense Kat, cand V 53 laud. — Vikar kand Sindssygehosk Nykøbing S i marts 53, turnus Viborg Amtssgh maj 53, vikar rsl Centralsygh Slagelse radiol afd maj - juli 54, kand Horsens Komm Hosp kir afd dec 54, årskand Fødselsanst Jyll fra dec 56. — Slægtsliit: Patriciske Slægter II, 1911; H. H. Lützhøft: Slægten Lützhøft, 1936 (mødrene).



Müller, Poul Emil, f 25 april 01 i Kbh (F: grosserer Harald Emil Joachim M. og Ellen Christiane Lillie). ~ 7 juli 45 i Hornbæk Inger Berbom, f 3 maj 13 i Berlin (F: grosserer Wilhelm B. og Karen Manniche). — St 19 Ø Borgerdyd, studerede handelsvidensk til 22, cand S 29 laud. — 2' rsl Amtssgh Rudkøbing okt 29, vikar kommlæge Orø jan 30, kand Militærhosp med afd april 30, Øresundshosp med afd febr 31, Blegd

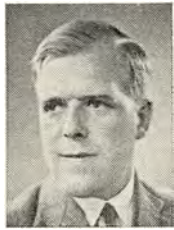

Hosp dec 31, sessionslæge april 32, turnus RH (A og C) juni 32, assist sst røntgenklin maj 33, kand Børnehosp Fuglebakken sept 34 - febr 35, KH (IV) okt 35, assist Sct Jos Hosp radiol afd juni 36, Frbg Hosp radiol afd okt 40 - sept 42, Diakonissestift radiol afd sept 48, Militærhosp radiol afd nov 48, 2' rsl sst fra nov 55; till prakt Valby fra 34.

Müller, Sven, f 28 febr 1883 i Kbh (F: direktør Nationalmuseet, dr phil Sophus Otto M. og Karen Linde). ~ 5 dec 25 i Odense Karen Harriet Lützhøft, f 27 nov 04 i Odense (F: stiftsprovst Hans Henrik Holten L. og Emma Metha Marie Zimmermann). — St 01 Metropolitan, cand V 09 laud, specialistærk 32 (kirurgi). — Kand Diakonissestift juni 09, turnus KH (II og V) febr 11, kand sst (VI) febr 12, Blegd Hosp maj -



juli 12, till assist Kbh Poliklin kir afd juni - aug 12; rsl Odense Amtssgh kir afd nov 12, assist KH (V) april 15 - april 16, sst patol-anat inst okt 16, 1' rskir sst (V) maj 17, overkir Odense Amtssgh (A) sept 21 - febr 53, privat Holte. — Medl § 14 udv til 46, form D kir Selsk 36 - 37, næstform Fyn med Selsk. — Tidsskr art om kir og klin emner. — Æresmedl Fyn Lgf og Fyn med Selsk. Overl Geert Espersens Lægelegat 54. — R* 41, R1* 53. — Slægtslitt: Patriciske Slægter II, 1911 (fædrene og mødrene).

Müller Larsen, Hans, f 8 febr 16 i Århus (F: forsørgelsesinsp Niels M. L. og Marie Sofie Nielsen). ~ 22 febr 43 i Århus Inga Chirstine Kisling, f 11 april 18 i Assens (F: slagtermstr Jens Alfred K. og Margrethe Rasmussen). — St 34 Århus, cand V 43 haud I. — Turnus Hobro Sgh marts 43, kand Århus Komm Hosp og Centralstat Tub Bekæmp marts 44, vikar 1' rsl sst marts 45, vikar kand Århus Komm Hosp med afd april



45, kand Amtssgh Lemvig juli 45, aman Ulstrup febr 47, prakt Grindsted fra jan 47.

Müllertz, Sten Camillus, f 9 jan 22 på Frbg (F: lrs Mogens Erik Thoralf Camillus M. og Inge Albrecht- sen). ~ 26 juni 47 i Kbh Elin Methling, f 2 febr 28 på Frbg (F: skuespiller, sceneinstruktør Svend M. og Suzette Hester Thom- sen). — St 40 Gl Hellerup, cand S 47 præ, speciallæge- aut 55 (klin kemi og lab teknik), dr med 56 (Mechanism of activation and effect of plasmin in blood).



— Turnus Horsens Komm Hosp jan 48, rsl Hæren Centralhosp Oldenburg kir afd jan - marts 49, vikar kand Rud Berghs Hosp maj 49, Amtssgh Roskilde kir afd juni 49, kand Rud Berghs Hosp aug 49, till vid assist Carlsbergfond biol Inst aug 49 - aug 51; kand Blegd Hosp med afd jan 50 - marts 51, sst epid afd maj - juli 51, heldags vid assist Carlsbergfond biol Inst sept 51, 2' rsl Frbg Hosp centrallab og blodbank juni 54, till vid assist Carlsbergfond biol Inst juni

54 - maj 55 og vikar Blegd Hosp centrallab okt 54; først Blegd Hosp centrallab fra nov 55, adforst sst fra dec 56. — Forf af: disp, 56; tidsskr art om klin-kem emner.

† Mynster, Frits Georg Gutzon, f 20 okt 01 i Gjer- rild, † 23 jan 49 i Grindsted (F: sognepr Jacob Peter Joachim M. og Ida Elise, f Mynster). ~ 23 juni 25 i Tårnby Sigrid Amalie Kirchheiner, f 3 nov 02 i Kbh, † 17 maj 51 i Lyngby (F: viceskoleinsp Peter K. og Johanne Amalie Peder- sen). — St 19 Herlufsholm, cand V 27 haud I. — Kand KH (VI) febr 27, vikar rsl Vejle Amtssgh med afd april 27, aman og rsl Amts- sgh Grindsted juni 27 - juni 29, till prakt Grind- sted fra april 28, jernbanelæge april 28, visit læge 45. Vikar under ophold Sverige nov 44 - maj 45, bataillonslæge D Brigade febr 45. — Form sund- hedskomm 37. — Slægtslitt: Skematisk Stamtavle for Slægten Münster (Mynster), 1933.



Mynster Illum, se Illum.

Münster Nielsen, Grete, f 3 dec 11 i Århus (F: godsejer Harald Gutzon M. og Julie Elise Møller). ~ 13 aug 39 i Gentofte sogne- præst Søren Alfred Herman N., f 28 dec 09 i Kolind (F: konstruktør Martin Marinus N. og Ane Kathrine Peder- sen). — St 31 Fredericia, cand V 41 haud I. — Turnus Amtssgh Hammel febr 41, vikar jan 42, læge Freds- venner hjælpearb Polen juni - okt 47, prakt Norup pr Otterup fra febr 50.



Myschetzky, Andrej fyrst, f 13 nov 17 i Kbh (F: cand polit Daniel fyrst M. og Vera Gotovtsova). Gift. — St 36 Gl Hellerup, cand V 44 laud, speciallægeaut 52 (intern med), 55 (psykia- tri). — Vikar, turnus Amts- sgh Kolding juni 44, kand sst radiol afd juni 45, Amts- sgh Herning febr 46, vikar Marselisborg Hosp med - epid afd maj 47, 1' rsl Amtssgh Silkeborg med afd aug 47, kand Århus Komm Hosp neurol afd marts 51,



till psyk assist Århus Komm klin for sexuel og ægteskabelig rådgivn sept 51 - jan 53; kand Århus Komm Hosp neurokir afd marts 52, Sindssyggehosp Risskov juni 52, helårskand BBH psyk afd febr 53, till psyk assist Mødrehjælp maj - okt 53 og sst familierådgivn juni 53 - dec 54; 2' rsl BBH psyk afd nov 53, till psyk kons Militærhosp med afd fra maj 54; speciallæge psykiatri Mødrehjælp nov 55, till psyk assist sst familierådgivn fra dec 55; 1' rsl BBH psyk afd fra febr 56, till assist læge Lands- foren Mentalhyg fra jan 57. — Slægtslitt: Th. Hauch-Fausbøll: Haandbog over den ikke naturali- serede Adel, 1933.

* **Møgelvang, Mogens** Christian Hauge, f 16 juni 17 i Nykøbing M (F: grosserer Hagbart Valdemar M. og Marie Louise Kristine Hauge). ~ 31 jan 42 i Kbh Ellen Margrethe Andreasen, f 15 jan 20 i Kbh (F: buntmager Hjalmar Charles A. og Ellen Charlotte Pedersen). — St 36 Stenhus, cand S 45 laud. — Turnus Nykøbing M Sgh aug 45, vikar aug 46, rsl Hæren sept 46, kand Nykøbing M Sgh dec 46, Frbg Hosp (A) dec 47, Sct Jos Hosp fødeafd marts 49, Frbg Hosp (F) marts 50, Radiumstat okt 51, KH gynækol afd okt 52, assist sst dec 53, 2' rsl Fødeklin Martinsvej fra maj 56.

† **Møgelvang-Hansen, Jacob**, f 7 marts 1890 på Holbækgård pr Ørsted, † 30 okt 53 (F: forpagter Christian Ludvig Johan Hansen og Dagmar Møgelvang) (nfv 33). ~ 3 sept 31 i Kristrup Sofie Ørum, f 4 marts 96 i Terslev (F: proprietær Erik Ø. og Mette Marie Sørensen). — St 09 Århus, cand V 18 haud I. — Rsl Amtssgh Middelfart febr 18, aman og rsl Brørup Sgh febr 19, prakt Flauenskjold dec 20, Hjallerup sept 22, Agersted aug 25, Randers fra marts 28.

Møldrup, Aage, f 28 sept 06 i Fjerupgårde pr Nimtofte (F: lærer Marius M. og Margen Pedersen). ~ 28 sept 30 i Thisted Anna Marie Holm Bangsgaard, f 9 juli 07 i Hundborg (F: direktør Peter B. og Marie Holm). — St 24 Ålborg, cand S 33 laud. — Vikar 33, aman dec 33, prakt Aså dec 34, Odense fra sept 35.

Mølgaard, Børge, f 23 nov 21 i Skovsgaard pr Hjørring (F: lærer Niels Jensen M. og Mathilde Olsen). ~ 17 jan 48 i Valby sygepl Inge Hedeveg Jørgensen, f 12 juli 20 i Jordløse (F: sæbefabrikant Peter Viggo J. og Hulda Hansen). — St 40 Ålborg, cand V 48 laud. — Vikar, turnus Århus Amtssgh juli 48 - juni 49, kand Folkekur Hald jan 50, vikar Århus Amtssgh med afd aug 50, fast kand Centralsgh Hjørring med afd okt 50, 2' rsl sst marts 51, prakt Vadum fra jan 53. — Tidsskr art.

* **Mølgaard, Johannes**, f 26 dec 17 i Vejle (F: vice-skoleinsp Bendix Mølgaard-Jensen og Sigrd Louise Clausen). — St 38 Vejle, cand V 51 haud I. — Turnus RH (B og C) marts 51. I Sverige.

Mølgaard, Peder (Per) Pedersen, f 29 marts 1875 i Nr Uttrup pr Nørresundby (F: lærer Niels Morten Pedersen M. og Johanne Kirstine Quistorff). ~ 19 maj 04 i Hjørring Thommy Else Olesen, f 3 febr 81 i Hjørring, † 12 marts 44 Randers (F: brænderiejer Thomas Peter O. og Maria Magdalene Jensen). — St 93 Ålborg, cand S 1900 laud. — Underlæge sessionen E 1900, vikar nov 1900, rsl Søværnet febr 01, till kst kand Kgl Fred Hosp juni 01 og Øresundshosp okt - nov 01; rsl Hjørring Sgh jan 02, aman nov 02, prakt Hundevad jan 04, Hobro febr 04, jernbanelæge jan 05, till turnus Balders Hosp og

Sundby Hosp nov 09 - juli 10 og 2' assist Kbh Poliklin otol afd jan - juni 10; kand Blegd Hosp dec 12, assist sst april 13, otolog sst april 13 - juli 17; rsl sst aug 14 - juli 17, sghlæge Epidemishg Randers juni 18, overl Centralsgh Randers epid afd nov 42 - dec 44; till prakt otolog Randers aug 17, privatklyn jan 25, privat Gentofte jan 45, Kbh fra 53. — Studierejser Berlin 14 og 21 (otologi).

† **Mølgaard Nielsen, Bent**, f 3 marts 10 i Ålborg, † 17 nov 54 (F: snedkermrstr Peter Thomas N. og Johanne Margrethe Mølgaard). — St 28 Ålborg, cand S 43 laud. — Ved handel 28 - 36. Vikar, turnus RH (A og C) dec 43, vikar dec 44, kand Øresundshosp maj 45, Frbg Hosp epid afd febr 46, rsl D Sundhedstfj Sydslesvig nov 46, kand Militærhosp med afd aug 47, Frbg Hosp (B) april 48, prakt Kbh 50.



Mølhav, Aksel, f 16 dec 15 i Hadsund (F: tandlæge Søren Niels M. og Maria Cathrine Mathilde Lund). ~ 9 dec 44 på Frbg Camilla Staffeldt Matthiesen, f 28 april 19 i Årup (F: forpagter Mogens S. M. og distrjordemoder Sigrd Larsen). — St 40 Akad Kurs, cand V 52 laud. — Kontorudd og -ansætt til 40. Turnus RH (A og C) juni 52, assist sst fysiurg afd juli 53, till vid assist og surnum Gigtlab sept 53 - marts 54;



ekstraord kand RH børneafd marts 54 - marts 55, kand Diakonessetift med afd maj 55, till tilsf Landsforen for spastisk lammede børns behandl hj Kildehøj maj 55 og vid assist Landsforen mod Polio forskn inst maj 55 - aug 56; kand Ortøpæd Hosp maj 56, midlertid 2' rsl Hornbæk Kurbad fra dec 56. — Privatmanuduktør anatomi 46 - 51, underv assist anatomi og histologi Danm Tandlægehøjsk forprøvekurs 49, lektor fra sept 52.

Møllegaard, Hans Peter Herluf, f 30 nov 18 på Gudme Mark (F: husmand Hans Marinus Hansen M. og Ane Pedersen). ~ 5 juni 48 i Vorup sygepl Anna Sofie Kruse, f 27 nov 20 i Sejerslev pr Nykøbing M (F: repræsentant Niels Peter K. og Else Marie Færch). — St 38 Svendborg, cand V 46 laud, speciallægeaut 56 (obstetrik). — Turnus Amtssgh Hobro april 46, helårskand sst april 47, kand Viborg Amtssgh kir afd april 48, Odense Amtssgh gynækol-obstetr afd maj 49, vikar kand sst røntgenafd og Radiumstat aug 50, kand Amtssgh Gentofte (H) okt 50, 2' rsl Ålborg Komm Hosp kir afd sept 51, 1' rsl Sct Maria Hosp Vejle gynækol-obstetr afd april 52, 2' rsl Statshosp Sønderborg gynækol-obstetr afd maj 54, 1' rsl Haderslev Amtssgh kir afd fra jan 56.



Møllenbach, Carl Johan, f 5 aug 09 i Kbh (F: grosserer Carl Johan M. og Karla Kryger). ~ 20 marts 37 i Gladsaxe Esther Johanne Flensborg Abrahams, f 15 jan 08 i Helsingør (F: kapt Hæren Frederik Johannes Henrik Severin A. og Harriet Rigmor Mogensine Flensborg). — St 28 Øregård, cand S 36 laud, embedslægeeks maj 38, speciallægeaut 46 (oftalmologi), dr med 47 (Medførte Defekter i Øjets indre Hinder. Klinik og Arvelighedsforhold). — Kand Militærhosp kir afd juli - dec 36, turnus sst febr - dec 37, vikar, vikar kand Nørre Hosp juni 38, friv assist Univ arvebiol Inst sept 38, kand RH psyk afd dec 38 - april 39, lægesekr Sundhedsstyr maj 39 - juni 51, friv assist Blindeinst øjenklin okt 39, till rsl Hæren marts - april 40; assist Blindeinst øjenklin nov 41, kand RH øjenafd 43, KH øjenafd april 44 - marts 45, till surnum kand KH neurol poliklin nov 44 - marts 45; vikar KH øjenafd juni 45, kst rsl Amtssgh Gentofte øjenafd aug 45, rsl sst febr 46, 2' rsl KH øjenafd febr 48, 1' rsl sst febr 51, aflæge Sundhedsstyr juli 52, overl sst fra april 56. Till prakt Kbh sept 39, øjenlæge fra april 47. — Studierejser England 53, USA 54, England 54, Jugoslavien 55. — Sekr Oftalmol Selsk Kbh 47. Sekr Indenrigsmin udv til udarb af ny lov vedr foranstalt til bekæmp af venerisk smitte 45, udv vedr ledere og medarb indenf børneforsorg 52, udv om børneforsorgens administration 54, komm om retspsyk undersøg i straffesager 54, komm om tandteknikerfagets forh 55, nord kom för hälsovårdsutbildn 55. Censorsuppl anatomi med eks 41 - 45, censor embedslægeeks 56. — Forf af: disp, 47; tidskr-, håndbogs- og leksikon art om patol-endocrinol, med-statistiske og oftalmol emner; redsekr Acta pathologica et microbiologica scandinavica 40 - 46. — MTKha 46. (SvrKF 2).

Møller, Ada Grethe, f 21 marts 27 i Gentofte (F: balletdanser, inspektør Det kgl Teater Christian Borgen og Elna Marie Olsen). ~ 5 juli 52 i Kbh læge Niels Erik M. — St 45 Chrhavn, cand V 53 haud I. — Turnus Centralshg Hjørring april 53, årskand sst kir afd april 54, sst med afd april 56, vikar kand Centralshg Svendborg med afd fra marts 57.

Møller, Jakob Peter Georg Agner, f 16 juli 1892 på Siggård pr Fjerritslev (F: dommerfuldmægtig Jacob Lauritz Rudolph M. og Alma Christine Petersen). ~ 1° 9 juli 15 i Kbh Else Marie Gredsted, f 18 jan 87 i Odense (F: overlærer Hans Frederik Thorvald G. og Valborg Nicoline Petersen), æ opl; 2° 27 på Nias, Indonesien Zoeri Gahi Zaroemaha, f 07 i Bawō Ganōwō på Nias (F: høvding Zaoni Z.). — St 10 Sorø, stud mag (græsk,

sanskrit og astronomi), cand S 19 haud I, speciallægeaut 35 (psykiatri). — Kand Sindssygehosp Viborg dec 20, Off van Gezondheid II hollandsk-indisk tjen aug 21 - dec 26, Militærhosp Tjimahi, Java jan 22, eerstaanwezend Off van Gezondheid Telok Dalem, Nias juni 23, Goenoeng Sitoli, Nias marts 26 - juni 27, kand Sindssygehosp Viborg febr 29, rsl Sindssygehosp Middelfart maj 29, kand KH (VI) nov 30, rsl Sct Hans Hosp maj 31, till surnum assist neurol poliklin maj 31 - april 32, ekstraord

turnusbevis 31; vikar aflæge Sct Hans Hosp maj 33, kand Sindssygehosp Nykøbing S dec 33, aman juni - sept 34, prakt Vadum dec 34, rsl Andssvageanst Ribe dec 35 - okt 39, prakt speciallæge Ålborg fra 46. — Studierejser 27 - 29 (etnografi), 39 - 45. — Tidskrk art om etnograf emner.

Møller, Axel, f 10 juli 1889 på Lillerupholm pr Horsens (F: proprietær Therkel M. og Johanne Iversen). ~ 31 maj 16 i Kbh Margrethe Kirstine Damsgaard, f 24 febr 87 på Uglehøj ved Skødstrup, † 19 april 35 i Hårlev (F: gårdejer Peter D. og Jensine Just Sørensen). — St 08 Horsens, cand V 16 laud. — Vikar marts 16, rsl Amtssgh Roskilde juni 16, kst distr læge Sukkertoppen og Holstenborg april 17, prakt Hårlev fra nov 18, skolelæge.



Møller, Axel Valdemar, f 11 jan 15 i Kbh (F: forretningsbest Valdemar Martin M. og Jensine Elisabeth Mogensen). ~ 19 april 41 i Kbh fysioterapeut Hanne Møller Thiel, f 30 maj 19 i Kbh (F: bankfuldm Aksel Sofus T. og Agnes Graveren). — St 33 Østersøgade, cand S 40 laud, speciallægeaut 51 (med sygd), 52 (lungtub). — Vikar, turnus



Amtssgh Holstebro sept 40, praksisvikar sept 41, kand Amtssgh Holstebro med afd nov 41, vikar sst nov 42, rsl Tub Hosp Holstebro og Ringkøbing amt Tub Stat jan 43, Amtssgh Holstebro med afd nov 44, kst overl Tub Hosp Holstebro og Ringkøbing amt Tub Stat april 47, kand Blegd Hosp dec 47, sst epid afd maj 48, Sundby Hosp børneafd nov 48, 1' rsl Frbg Hosp (G) febr 49 - aug 50 (orlov dec 49 - juni 50), till koord læge folketub undersøg dec 49 - dec 52; assist læge Sundhedsstyr D Tub dec jan 53, 2' rsl Øresundshosp tub afd nov 53, 1' rsl sst fra juli 54. — Tillidsmand FayL Ringkøbing amt 43 - 47, sekr D Tub lægeselsk 54, medl best D Tub lægers Org 55. — Tidskrk art om tub.

Møller, Bent Jørgen, f 16 marts 19 på Frbg (F: cand jur Knud M. og fysioterapeut Vibeke Marie Jørgensen). ~ 21 febr 52 i Hellerup barnepl Hanne Jenny Rottbøll Hansen, f 3 juni 32 i Hellerup (F: læge Børge R. H. og Bodil Toft-Christensen). — St 38 Efterslægt, cand V 46 laud, speciallægeaut 55 (intern med). — Turnus Amtssgh Herning febr 46, kand Amtssgh Silkeborg med afd febr 47, Blegd Hosp med afd jan 48, sst epid afd okt 48, vikar 1' rsl sst marts 50, kand RH (H) juli 50, Øresundshosp tub afd jan 51, Dr Louises Børnehosp juli 51, vid assist Fibigerlab jan 52, kand BBH (B) marts 52, under orlov ekstraord



rsl Blegd Hosp sept - okt 52, leder 1' polioexpedition Grønland nov 52; 1' rsl Centralsglh Randers med afd febr 53, Århus Komm Hosp (M) og med ambulat fra sept 55, till tutor intern med Århus Univ sept 55. — Tidsskr art om klin-med emner samt om experimental carcinogese.

Møller, Bodil Johanne, f 28 febr 18 i Sukkertoppen (F: læge Axel M. og Margrethe Kirstine Damsgaard). — St 36 Sortedam, cand S 43 laud. — Turnus Amtssgh Roskilde nov 43, kand Børnesan Vordingborg nov 44, vikar jan 45, kand De gamle By febr 45, BBH (C) jan - dec 46, vikar kand sst (E) febr 47, RH (O) marts 47, kand BBH (E) april 47, Nørre Hosp børneafd febr 48, Børnehosp Martinsvej okt 48, vikar 2' rsl sst jan - juli 50, vikar assist Finseninst dermatol afd juni 51, assist sst pædiatr modtageafd og lysambulat for børn okt 51 - nov 52, kand Blegd Hosp epid afd maj 53, Rud Berghs Hosp okt 53 - maj 54, vikar.



Møller, Peter Christian Børge, f 26 jan 1882 i Horsens (F: urmager Nicolaj Nissen M og Maren Melgaard). ~ 12 nov 11 i Gilleleje Agnes von Motz, f 24 okt 89 i Kbh (F: toldfuldm, kancelliråd Peter Frederik Ludvig v. M. og Marie Henriette Johanne Jørgensen). — St 1900 Horsens, cand V 07 laud. — Kand Hjørring Sgh febr 07, rsl Søværnet marts 07, Garn Sgh april 08, Horsens Komm Hosp juni 08, vikar, kst sghlæge Varde aug 09, prakt Vejen okt 09 - okt 53, till kst distr-læge i Esbjerg sept 09, kst overl Horsens Komm Hosp aug - sept 11 og rsl Garn Sgh Odense febr - april 18; privat Kbh fra nov 53. — Medl Ribe Lkf sygek og komm udv 23, form 26 - 50, medl jvsk centraludv 30 - 35. Medl sundhedskomm 10 - 22, form 26.



Møller, Carl, f 12 sept 1893 i Kjellerup (F: grosserer Frederik Christian M. og Anna Kathrine Nielsen). ~ 9 marts 24 i Nr Alslev musikpædagog Ebba Bredal Sennels, f 1 nov 99 i Kbh (F: postmstr Carl S. og Caroline Bredal). — St 12 Reykjavik, cand V 22 laud. — Kand Marselisborg Hosp febr 22, aman juni - juli 22, kand Århus Komm Hosp sept 22, Amtssgh Ørsted sept 23, prakt Håstrup pr Fredericia febr 24, Helsingør fra juni 33.



Møller, Carla Flemming, se Flemming Møller.

Møller, Cordt, f 9 maj 06 i Vejle (F: læge Knud M., † 23 febr 38, og Inger Hostrup Schultz). ~ 30 sept 34 på Frbg Gudrun Johannsen Jensen, f 16 maj 05 i Ålborg (F: kapelmstr Søren Lauritz J. og Else Bjørnbak Johannsen). — St 24 Vejle, cand V 34 haud I. — Vikar og kst kredslæge Fåborg marts 34, vikar Horsens Komm Hosp maj - aug 34, rsl Amtssgh Tranebjerg okt 34, Amtssgh Bogense nov 35, prakt Ødsted nov 36,



Farsø fra juli 38, skolelæge april 41 - april 54. — Slægtslitt: V. Hostrup Schultz: Familien Hostrup fra Mariager, 1929 (mødrene).

Møller, Eggert Hugo Heiberg, f 23 okt 1893 i Kbh (F: apoteker, næstform Sundhedsstyr apotekerråd Hans-Jacob M. og Frederikke (Frida) Christiane Heiberg). ~ 14 dec 19 i Kbh Irmelin Carl-Nielsen, f 9 dec 93 i Kbh (F: komponisten August Carl N. og billedhuggerinden Anna Marie Brodersen). — St 11 Metropolitan, cand V 19 laud, dr med 25 (Kliniske Undersøgelser over Basalstofskiftet ved Sygdomme i Skjoldbruskkirtlen), specialistanerk 28 (intern med, hjerte-, nyre- og stofskiftesygd). — Kand Alm Hosp marts 19, kst rsl sst febr - april 20, kand Øresundshosp med afd sept 20, till friv assist RH (B lab) 20 - 23; turnus sst (A og C) april 21 - marts 22, assist sst med poliklin juni 22, klin assist sst (A) maj 23, 2' rsl sst april 24, assoc in med Rockefeller Inst New York maj 26, 1' rsl RH (A) marts 28 - april 32, overl Finseninst med afd april 33, till prof intern med Univ fra okt 33; chef RH (P) og med poliklin sept 34, overl sst fra 54; till prakt speciallæge Kbh. — Medl DadL hyg kom 36, næstform 36 - 42, vicepræs Med Selsk Kbh 37 - 38, præs 38 - 39, medl best 39 - 45, medl best D Selsk for intern Med 37 - 42, medl § 14 udv 38 - 46, medl best A/S Lægernes Hus 38 - 48, næstform 45 - 48, D Stofskiftespeciallægers Org 44, Nord Foren for indv Med 46 - 50, Foren til Udg af Tidsskr Nord Med 49. Medl cancerkom 34, vejled speciallæge intern med specialistnævn 36, dekan 39 - 40, medl RH byggekomm 47 - 52, form kom til valg af censorer ved med eks Kbh Univ 47, medl dommerkom ved arkitektkonkurr om RH 51 - 52, sygehusberedskabsnævn for storkbh civilforsvarsområde 52, RH byggeudv 56. Medl foretn udv Nationalforen Tub Bekæmp 37, vid udv Landsforen Kræft Bekæmp 38, best Løvens kem Fabr legat 41, form best kollegiet Rudershøj 43, medl DrK astmaudv 47, foretn udv Rigforen Bekæmp af rheum Sygd og for sammes forskn udv 52, medl best Nationalforen Boligselsk 54, D Selsk for Aldersdomsforsk 56. — Deltog professorkonkurr intern med maj 33 (Coma diabeticum), sept 33 (Medicinsk Behandling af Basedows Sygdom med særligt henblik på jodbehandling). Forf af: disp, 25; afhandl og tidsskr art om intern-med emner, især stofskiftesygd; fagred stofskiftesygd Nord med Tidsskr 31, medl red Acta medica Scandinavica 35, Acta allergologica 47. —



Korresp medl Soc de Med Intern Buenos Aires 45. — R* 46, R1* 52. — Slægtslitt: H. J. Møller: Apotheker, Assessor pharm. Jacob Møller og hans Slægt, 1889; G. F. Heiberg: Slekten Heiberg, 2 utg Oslo 1941 (mødrene).

Møller, Else, f 29 marts 16 i Kbh (F: kontorchef



Einar Jacob Carlos Sigismund M. og Johanne Louise Nagler). — St 35 Zahle, cand S 42 laud, speciallægeaut 52 (psykiatri). — Turnus KH (III og V) aug 42, vikar Sct Hans Hosp aug 43, kand sst okt 43, arkivarb og 2' lækare sv sindssygehosp nov 43 - april 45, vikar Sct Hans Hosp juni 45, kand Frbg Hosp (D) okt 45, fg rsl sst okt 46, kand Blegd Hosp dec 46, vikar juni 47, kand Nørre

Hosp nov 47, 2' rsl Sct Hans Hosp Boserup afd okt 48, assist RH psyk poliklin okt 50, halvårskand RH psyk afd marts 51, vikar kand KH neurop afd og Frbg Hosp (N) juli 51, surnum kand RH neuromed afd jan 52, halvårskand Frbg Hosp (N) febr 52, helårskand sst aug 52, 3' assist KH psyk poliklin febr - sept 53, vikar assist sst i maj 54; till prakt speciallæge Hellerup fra nov 52. — Tidsskr art.

Møller, Erik, f 7 dec 17 på Killerupgård pr Odense (F: gårdejer Søren Vilhelm M. og Anna Marie Hansen).



~ 30 juli 55 i Odense sygepl Ester Jensen, f 4 jan 32 i Ørritslev (F: plantagejer Laurits J. og Anna Kirstine Eriksen). — St 40 Odense Kat, cand V 49 haud I. — Turnus Amtssgh Kolding juni 49, kand sst kir afd juni 50, Odense Amtssgh røntgenafd og Radiumstat juni 51, sst (C) juni 52, sst (A og K) okt 53, 2' rsl sst (C) dec 54, 1' rsl sst fra dec 56.

Møller, Erik Heinz, f 21 dec 20 i Espergærde (F: civiling Erik Christen M. og Johanna Maria Agnes Kreiss).



~ 27 april 46 i Hellerup Ellen-Louise Birkmose, f 3 jan 23 i Kbh (F: fabrikant Johannes B. og Anna Ventzelsen). — St 38 Helsingør, cand V 46 haud I. — Turnus Amtssgh Fåborg juli 46, kand sst juli 47, till rsl Hæren sept 47; kand Odense Amtssgh gynækol-obstetr afd dec 48, rsl Sct Maria Hosp Vejle

gynækol-obstetr afd nov 49, 2' rskir Centralssgh Holbæk april 52, 1' rsl Amtssgh Ussestød fra jan 55.

Møller, Carl Erik, f 17 april 26 i Håstrup pr Fredericia (F: læge Carl M. og musikpædagog Ebba Bredal Sennels). ~ 16 maj 50 i Hørsholm sygepl Har-

riet Bosse, f 1 febr 26 i Kbh (F: oberst Poul Edvard Carl B. og Dagny Høgg-Jensen). — St 45 Helsingør, cand S 53 laud. — Turnus Amtssgh Fredericia aug 53; årskand Vejle Amtssgh med afd dec 54, 2' rsl sst juli 55, rsl Flyvevåbenet okt 55 - maj 56, 2' rsl Vejle Amtssgh med afd fra juni 56.

Møller, Johanne Esther, f 25 juli 08 i Næsbyhoved-



Broby (F: gårdejer Hans Christian Andersen og Ingeborg Christensen). ~ 1 aug 42 i Kbh læge Povl M. — St 28 Odense, cand S 35 laud. — Kand Filadelfia juli 35, turnus Statshosp Sønderborg jan 36, 2' rsl Boserup San febr 37, kand Nørre Hosp febr 38 - jan 39, vikar Sundby Hosp med afd juni 39, kand sst børneafd aug 39, Frbg Hosp neurop afd dec 40, sst epid afd sept 41,

læge Samv Sygek Kbh fra jan 41, assist Børneplejestat april 41 - marts 44, kommlæge dec 41, læge Gethsemane og Helligåndskirkens børnehaver 43 - 48, jernbanelæge febr 44, læge Sct Andreas Sg Børnehaver april 47, Trinitatis Sg børnehaver april 56.

Møller, Eva, f 27 jan 05 i Kbh (F: kasserer Viggo



Carl Christian Peter M. og Martha Kristine Hamann). — St 23 Sortedam, cand S 30 laud, speciallægeaut 43 (otolaryngologi). — Vikar Alm Hosp juli - aug 30, rsl Haderslev Bysgh okt 30 - juni 31, kand Finseninst kir afd sept 31, Kbh Amtssgh F kir afd marts 32, sst med afd marts 33, fast kand Amtssgh Gentofte kir afd nov 33 - okt 34, assist Seruminst april - dec 35, rsl Montebello okt

36 - juli 37, surnum kand Blegd Hosp øreclin maj - nov 38, Amtssgh Gentofte øreafd jan - febr 39, kand RH øreafd april - sept 39, assist Finseninst øreafd dec 39 - nov 41, fast kand Amtssgh Roskilde øreafd jan - dec 42, prakt speciallæge Lyngby fra febr 43. — Tidsskr art om bl a sakralanæsthesi og streptamidudskylning ved akut suppurativ scarlatinaotitis.

† **Møller, Frants Joachim Vilhelm**, f 7 dec 1874 i



Roholte, † 5 febr 54 (F: skytte Vilhelm Christian M. og Caroline Amalie Vogt). — St 93 Herlufsholm, cand S 1900 laud. — Kst distrlæge Vordingborg 3 mdr F 01, vikar, rsl Amtssgh Fakse sept 02, skibslæge jan 04, kst sghlæge Varde juni 05, kand KH nov 05, rsl Hærens Epidemihosp juni 07 - jan 10; till prakt Kbh 06, Frbg nov 06, Kbh 09, privat Hellerup 38, Kbh fra 40.

† Møller, Fritz Ludvig Johannes, f 11 maj 1869 i Kbh, † 31 marts 52 (adoptivf: vildthandler Victor M.). ~ 14 maj 03 på Frbg Johanne Vilstrup, f 1 aug



77 i Resen, † 22 febr 36 i Charlottenlund (F: sognepr Christian Johan Lodberg V. og Caroline Tjørstleff). — St 88 Metropolitan, cand V 96 laud. — Kand Sindsygehosp Risskov juli 96 - nov 97, aman febr 98 - maj 99, kand Frbg Hosp aug 99, KH okt 1900, prakt Borre, Møn juli 02, Charlottenlund okt 34, Frbg fra april 42.

Møller, Hans Jacob, f 7 okt 18 på Naskersgård pr Fynshav (F: gårdejer Jacob Hansen M. og Christine Marie Lind). ~ 8 juli 44 i Frejlev pr Alborg Inger Theil Olesen, f 20 aug 18 i Frejlev (F: gårdejer Jacob O. og Larsine Theil). — St 37 Søndersborg, cand S 44 laud. — Turnus Alborg Amtssgh sept 44, rsl Hæren sept 45, kand Centralsgh Hjørring tub afd okt 45, vikar kand Alborg Amtssgh kir afd dec 45, fast kand Horsens Komm



Hosp kir afd febr 46, vikar sst med afd dec 46, surnum Finseninst dermatol afd og Dr Louises Børnehosp marts 47, praksisvikar maj 47, prakt Guderup fra juli 47.

Møller, Hans Jørgen, f 23 sept 28 i Alborg (F: overkir Harald M. og Therese Irminger Kaarsberg). — St 46 Alborg Kat, cand S 53 laud. — Vikar Alborg Komm Hosp kir afd juli 53, turnus Århus Amtssgh sept 53, kand Diakonissestift (B) sept 54, RH fødeafd B og friv assist sst gynækol poliklin febr 55, kand KH ekstremetiskir afd fra aug 56. — Tidsskr art om kir og obstetr emner. — Slægtsliitt: F. Hjort: En Undersøgelse angaaende Korsebjerg og Personer og Slægter derfra (Aarboeg for Historisk Samfund for Odense og Assens Amter IV, 1928) (mødrene).



† Møller, Hans Ulrik, f 5 april 1894 på Askø, † 28 juli 54 i Hellerup (F: sognepr Valdemar M. og Marie Andreasen Christensen). ~ 12 juli 19 i Ullern, Norge Elsa Horn, f 21 april 97 i Kristiania (F: fabrikant August H. og Martha Marie Olberg). — St 12 Nykøbing F, cand V 19 laud, specialistaner 24 (oftalmologi), dr med 29 (Untersuchungen über das Dunkelsehen mit Tschernings photometrischen Gläsern). — Aman april 19 - marts 20, vikar kand RH øjenafd aug 20, kand



ssst dec 20, turnus BBH (B og A) april 21 - marts 22, till assist prof Edmunds øjenklin sept 21 - jan 28 og klin assist professorat oftalmologi jan 22 - dec 24; 2' assist RH øjenafd febr 25, 1' assist sst febr 27 - sept 30, assist Militærhosp øjenafd 30, overl sst og oftalmolog RH neurol og neurokir afd fra april 39; till prakt øjenlæge Kbh fra 26, oftalmolog Alm Hosp okt 32 - maj 46, Dr Louises Børnehosp 35, Sct Lukas Stift 40 og kons øjensygd Sundhedsstyr 47. — Studierejser Freiburg, Breisgau 20, Wien, Freiburg, Heidelberg 24, Helsingfors, Stockholm, Berlin 25, Heidelberg, Freiburg 27, Lausanne, Prag 30 (oftalmologi). — Medl best Kbh Øjenlægers Org 28 - 46, Med Selsk Kbh 40 - 46, form Oftalmol Selsk Kbh 41 - 44. Regeringens repr internat oftalmologkongr Madrid 33. — Univ guldméd 25 (Mørkesynsfeltet under normale og patologiske forhold). Forf af: disp, 29; afhandl om fysiol-optiske og neuro-oftalmol emner; red Acta ophthalmologica 31, hovedred 38. — Medl Finska Läkarsällsk 38, Sv Läkarsällsk 45. — R* 49. — Slægtsliitt: Rasmus Møllers Descendenter, 1938 (dupl).

Møller, Harald, f 23 dec 1884 i Dronninglund (F:



sghlæge Hans Jørgen M., † 31 jan 06, og Jensine Juliane (Julie) Anna Nielsen). ~ 24 juni 15 i Kbh Therese Irminger Kaarsberg, f 18 juni 93 i Kbh (F: prof, dr med Johannes Peder Friedreich K., † 25 marts 17, og læge Henriette Helene Therese Irminger, † 17 aug 30). — St 02 Herlufsholm, cand V 09 laud, specialistaner 18 (gynækologi), 21 (kirurgi). — Kst kand militære Epidemisgh aug 07 - sept 08; kand Diakonissestift nov 09, turnus KH (II og V) dec 10, kand sst marts 11, Sct Lukas Stift juni 12, till rsl Hæren 12 og assist Klin for Vanf marts 13 - febr 14; 2' rskir KH (V) april 14, till prakt Kbh 14 - 22; kand Dr Louises Børnehosp april 15, assist prosekter KH aug 15, rskir Sct Lukas Stift aug 16, till assist Kbh Poliklin kir afd aug 16; rskir Sundby Hosp okt 17, till assist Arbejderforsikr råd 19 - 24; visitator KH nov 22, rskir Sct Lukas Stift nov 23, overkir Alborg Komm Hosp aug 24 - nov 54. Privat Alborg. — Studierejser Berlin 13, Wien 22. — Form Alborg Lkf 32 - 36, medl hovedbest DadL 36 - 42. Medl best Mødrehjælp Alborg 39. — Tidsskr art. — Æresmedl Alborg Lkf 50. — R* 49.

† Møller, Harriet, f 13 marts 1881 i Kbh, † 11 maj 51 (F: sagfører Johan Carl Marius Hansen og Jensine Marie Kirstine Kielberg). ~ 11 juni 10 i Kbh fabrikant Axel Emil M., f 5 april 59 i Næstved, † 21 marts 41 på Frbg (F: instrumentmager Frederik Valdemar M. og Catharine Bonnesen). — St 1900 Zahle, cand S 07 laud. — Kand Skørping San juli 07, Boserup San i sept 07, nov 07, Kysthosp Juelsminde jan 08, Amtssgh Roskilde febr 08, Finseninst Klin for indre sygd febr 09, turnus Kgl Fred Hosp aug 09, Frbg Hosp (C og D) aug 10 - marts 11, kand RH børneafd juni 11, Dr Louises Børnehosp jan - juli 12, Frbg Hosp (G) april 14, kst overl sst okt 17 - sept 18, maj - sept 19; till prakt Frbg fra maj 11, assist Nørrebro Tub stat okt 15 - okt 17, leder Frbg Tub Stat okt 17 - april 46.

Møller, Helge Bartholdy, se Bartholdy Møller.

Møller, Henning, f 8 dec 08 i Vejle (F: læge Knud M., † 23 febr 38, og Inger Hostrup Schultz). ~ 31 aug 36 i Ribe sygepl Aase Ulfbech Petersen, f 20 sept 10 i Ringkøbing (F: fuldmægtig Thomas Ernst P. og Dorthea Lund). — St 27 Vejle, cand V 34 laud. — Vikar febr 34, vikar kand Sundby Hosp børneafd marts - april 34, Amtssgh Kolding juni 34, assist Seruminst sept 34, vikar Sundby Hosp børneafd okt 34, rsl Ringkøbing Amtssgh dec 34 - jan 36, kand Haderslev Byogh marts 36, rsl Dr Alexandrines Hosp Thorshavn sept 36 - aug 37, prakt Kolding fra okt 37. — Slægtslitt: V. Hostrup Schultz: Familien Hostrup fra Mariager, 1929 (mødrene).



Møller, Henrik, f 21 april 1886 i Rudkøbing (F: sghlæge Theodor Valdemar M., † 20 aug 22, og Thyra Prip). ~ 16 nov 16 i Hellestrup Harriet Rode, f 28 april 86 i Odense (F: dampskibsekspeditor Stephan Severin R. og Nicoline Christiane Hennings). — St 04 Odense, cand V 12 haud I, lægediplom Damaskus april 21, specialistanerk 34 (oftalmologi). — Rsl Rudkøbing Sgh febr 12-febr 13, kand Odense Amtssgh kir afd april 13, turnus Balders Hosp og Sundby Hosp jan 14, kand Blegd Hosp jan 15, RH (H) april 15, prakt og rsl Rudkøbing Sgh juli 15 - maj 19, under oløv surnum kand RH øjenafd marts - aug 16; prakt Rudkøbing jan 20, udsendt lægemissionær til Syrien sept 20, kand Victoria Hosp Damaskus nov 20 - marts 21, læge Nebk ved Damaskus aug 22, i Danmark 25, leder DMH Nebk juni 27 - dec 30, afsked fra missionen maj 32, assist øjenlæge Arhus okt 32 - sept 34, prakt øjenlæge Svendborg fra nov 34, till øjenlæge Sct Maria Hosp Svendborg sept 40. — Studierejser London 19 (tropesygd), Beirut 22 og 24 (oftalmologi). — Forf af: Landsbydoktor i Syrien, 29; Syriske Amuletter, 42; medarb Danske Lægemoirer III, 40; talr tidsskr art om lægemissionen.



* **Møller, Henrik Frederik Christian**, f 8 dec 24 i Håstrup pr Fredericia (F: læge Carl M. og musikpædagog Ebba Bredal Sennels). — St 44 priv, cand S 54 haud I. — Turnus Øresundshosp Helsingør sept 54. Bosat Helsingør.

Møller, Henry Niels Jakob, f 31 okt 18 i Kolding (F: bagermstr Christian Sørensen Marinus M. og Anna Marie Rasmussen). ~ 17 febr 46 i Odense Birgit Marie Krüger, f 14 febr 22 i Odense (F: fabrikant Ove Carl Gustav K. og Lilly Roepstorff). — St 37 Kolding, cand V 46 laud. — Turnus RH (B og C) marts 46 - febr 47, kand Kysthosp Refsnæs maj 47, Finseninstit kir afd juli 48, klin assist sst, 2' rsl sst maj 51, assist Øresundshosp patol inst april 53, kand sst lunge-



kir afd april 54, RH kir poliklin og thoraxkir afd juli 54, Ortopæd Hosp (II) sept 55, 2' rsl sst (III) fra maj 56. Rsl Hæren.

Møller, Karl Herbert, f 15 okt 19 i Vordingborg (F: dommer Lorenz Arnt M. og Valborg Christensen). ~ 3 marts 50 i Warszawa sagfører Kamilla Jawnuta Wroblewska (F: godsejer, ingeniør Stanislaw W. og Joanna Muller). — St 38 Horsens, cand V 46 laud. — Assist distrlæge Frøya, Norge febr 46, kand Nakkebølle San april 46, turnus Horsens Komm Hosp juli 46, skibslæge skoleskibet Danmark juni 47, cheflæge ITC Polen maj 48, Ægypten maj 50, Regional Adviser WHO EMRO maj 51, Senior Adviser og direktør Public Health College, Gondar, Æthiopien fra nov 55. — Studieophold London 54 - 55 (tropemedicin, diplom). — T'dsskr art om tub vaccination.



* **Møller, Jens Christian Klitgaard**, f 3 febr 04 i Løgstør (F: fabrikant Jens Christian M. og Kristine Marie Klitgaard). — St 41 priv, cand V 52 haud I. — Bosat Lyngby.

† **Møller, Jens Schou** Christensen, f 17 nov 1865 i Hedeby pr Farre, † 27 febr 50 (F: gårdejer Christen Hansen M. og Petrea Ane Jensen). ~ 22 juli 94 i Hålsingborg privatlærer Ingeborg Dorothea Partsch, f 26 nov 67 i Flensborg, † 27 jan 45 i Kbh (F: fabrikant Johannes Friedrich Wilhelm P. og Ingeborg Hansen). — St 84 Fredericia, cand S 91 laud, embedslægeeks 18. — Vikar 4 mdr 91, aman nov 91 - okt 92, kand Blegd Hosp og KH jan - sept og nov 93, kst distrlæge Hjørring okt 93, prakt Kalundborg dec 93, kredslæge sst april 15 - nov 35, kst til marts 36, privat Kbh marts 36. — Form Nordvestsjæll Lkf og medl repr DadL 08 - 27, medl sjæll centraludv 18 - 27, form 18 - 22 medl specialistudv 25 - 34, specialitnævsn 34 - 36, form Nordvestsjæll Lkf voldgiftsret 31. Medl byråd 19'0 - 02, skolekomm 1900 - 09, form Kalundborg Bibliotek 01 - 37, medl best Hist Samf Holbæk Amt 06 - 26, form 26 - 36, form og leder Kalundborg Museum 08 - 50, Foren for folkelig Univ undervisn 09 - 31, Fredningsforen lokalkomité 17 - 34, medl best Foren Danmarks Folkeminder 30, form D kulturhist Museumsforen 29 - 45, medl best D hist Fællesforen 29, medl D Folkeminderråd 41, Museumsnævsn 41 - 46. Medl best D hospitalsfond Hamburg 24 - 34. — Forf af: Folkedragter i Nordvestsjælland, deres Forhold til Folkedragterne i det øvrige Sjælland og til de skiftende Moder, 26; Feser og Højtider i gamle Dage, med Forsøg paa Tydninger, I - II, 29 - 33; Moder og Barn i dansk Folkeoverlevering. Fra Svangerskab til Daab og Kirkegang, 40; Lindegaarden i Kalundborg, dens Historie og Ejere, 42; Om Kvaksalveri og Kvak-



salvere, 42; talr afh og art om hyg, soc-med, folklorist og arkæol emner, samt museumsspørgsmål; lægered Sygekassebladet 38 - 48. — Erkendtligheds-gaver fra 6 kredsforeninger 21, fra Nordvestsjæll Lkf 27. Hjemstierne-Rosencronæske Stift Med for virksomhed til fremme af fædrelandets historie, 34. Æresmedl Nordvestsjæll Lkf 34, Hist Samf Holbæk Amt 36, D kulturhist Museumsforen 46, D med-hist Selsk 45. — R* 31, DM 41.

Møller, Johan Adolf, f 11 okt 26 i Tørring (F: købmand Peder Jensen M. og Cathrine Nielsen). ~ 6 dec 55 i Tarm sygepl Margrete Gadegaard, f 24 jan 27 i Kongens-Tisted pr Nørager (F: provst Poul Borre G. og Dorthæa Laura Gade). — St 45 Herlufsholm, cand V 53 laud. — Turnus Centralsgh Svendborg april 53, skibslæge Johnson Line april 54, 2' rsl Centralsgh Herning røntgenafd sept 54, vikar Fin-



seninst dermatol afd juni 55, kand Amtssgh Kolding kir afd okt 55, 2' rsl sst røntgenafd fra aug 56.

† **Møller, Johannes Carl Niels**, f 25 maj 1881 i Odense, † 29 okt 56 (F: prof, overl Peter Kisby Johannes M., † 20 febr 40, og Helga Agnete Madsen). ~ 1° 20 juli 13 i Flemløse Margrethe Gabrielle Tobiesen, f 8 dec 84 i Flemløse (F: provst Leopold Ernst Ludvig T. og Marie Acton Bøgh), æ opl 23; 2° 24 nov 23 i Nykøbing F Rosa Jensen, f Salomon, f 4 april 87 i Hover (F: apoteker Sophus Vilhelm S. og Johanne Nathansen). — St



1900 Odense, cand V 08 laud. — Kand Sindssygehosp Middelfart juni 09, turnus Odense Amtssgh febr 10, kand KH (IV) febr 11, sst (VI) maj 11, Odense Amtssgh aug 11, rsl sst med afd juli 12, prakt Arup juni 13, sghlæge sst marts 14 - juli 32, jernbanelæge febr 36, privat Arup fra aug 53.

Møller, Jonas, f 19 maj 16 i Kbh (F: overkir Harald M. og Therese Irminger Kaarsberg). ~ 27 dec 42 i Ålborg exam pharm Ellen Harriet Wang, f 10 juli 20 i Ålborg (F: handelsgartner Harald W. og Magda Bach). — St 34 Ålborg, cand S 42



laud I. — Vikar, turnus Ålborg Amtssgh sept 42 - aug 43, vikar, rsl Amtssgh Odder okt 43, kand Ålborg Komm Hosp kir afd sept 45, prakt Ålborg fra dec 45, rsl Hæren dec 45 - okt 46.

* **Møller, Jørgen**, f 29 okt 17 i Kbh (F: viceskoleinsp Hans M. og Edith Emilie Lafontaine, f Møller). — St 36 Chrhavn, cand V 55 haut I. — Turnus RH (B og D) maj 55. Opholdssted ubekendt.

Møller, Jørgen Erik Henning, f 12 sept 13 på Frbg (F: hospitalsforvalter Henning Marius M. og Cecilie Andersen). ~ 1° 23 juni 39 på Frbg husholdningslærerinde Emma Henningsen, f 19 maj 17 i Kbh (F: afdingeniør Mogens Otto H. og Ragna Larsen), æ opl 53; 2° 10 april 54 i Hornbæk sekretær Annelise Romer Jørgensen, f 4 juni 24 (F: hotelejer Carl Christian Johannes J. og Karen Christine Larsen). — St 32 Frbg, cand S 39



laud. — Turnus Viborg Amtssgh aug 39, vikar sst kir afd aug 40, kand Haderslev Sgh nov 40, rsl sst juni 41 - maj 43, vikar sst juli 43, prakt Haderslev sept 43, skolelæge maj 50; fast kand Frbg Hosp (A) juni 52, skibslæge ØK nov 52, privat Frbg april 53, læge Kbh lægevagt fra okt 53, prakt Søborg fra okt 54.

* **Møller, Kjell Valdemar**, f 13 april 23 i Kristiania (F: Konrad M. og Ingeborg Jørgensen). — St 43 Vahls sk, Oslo, cand V 52 laud. — I Sverige.

Møller, Knud Alling, se Alling Møller.

Møller, Knud Ove, f 21 juni 1896 i Kalundborg (F: kredslæge Jens Schou M., † 27 febr 50, og Ingeborg Dorothea Partsch). ~ 1° 5 juli 22 i Kbh Aase Horn-



Lassen, f 26 febr 98 i Kbh, † 17 sept 25 sst (F: grosserer Harald Victor L. og Anna Helene Dagmar Mariane Horn); 2° 23 april 27 i Kbh Inga Meyer, f 20 nov 98 i Kbh., † 8 april 47 (F: snedkermstr Otto Henrik M. og Carla Josephine Wulff); 3° 14 jan 48 på Frbg gymnastiklærerinde Sigrd Elisabeth Dora Asmussen, f 19 marts 11 på Frbg (F: grosserer Alfred Sofus Wahl A. og Inger Dorothea Hastrup). — St 14 Roskilde, cand S 22 præ, dr med 26 (Vand- og Saltskiftet under forskellige Former for forøget Diuresen, med særligt Henblik paa Theophyllindiuresen). — Sur-num kand RH fødeafd A nov 22, vikar 22, 23, 24, underassistent Farmakol Inst febr 23, assistent febr 25, turnus RH (B og D) jan 26, kand sst børneafd jan 27, sst (H) aug 27, 2' rsl KH (III) nov 27, till assistent Univ farmakol Inst okt 28, fast ansat marts 31, aman Univ juli 31, prof farmakol Univ og best Univ farmakol Inst fra febr 38. — Studierejser München 30, London, Edinburgh 33, Köln 34, Gent 36, USA 53. — Censor farmakol Tandlægesk 24, docent sst 27 - 39, censor suppl biokemi med eks 30 - 34, fysiolog 34 - 38, forelæst farmakol Farmaceutisk Læreanst 32, lektor sst 39 - 55, lægesekr Farmakopékomm 33 - 39, medl 38, form 39, tilforordn

Retslægeråd 38, kons farmakol og toksikol Sundhedsstyr 39 - 48. Medl Medicinalnævn under erhvervsrådene 39, reorg Medicinalnævn 40 - 48. Medl Landbrugsmin margarinevitaminiseringsudv 37, Direkt Vareforsyn kaffesurrogatudv 41 - 48, udv til rev af giftlovgivn 43 - 45, udv til rev af apotekerlovgivn 47 - 52, komm vedr foranstaltn mod misbrug af morfin og andre euforis stoffer 50 - 53, form komm til rev af anordn om apotekerverer 53 - 56, medl de særlige patentkomm i sager vedr lægemidler 39. Form Foren for teoret og anv Terapi 32 - 34 og 49 - 50, medl best Med Selsk Kbh 34 - 39 og 40, D Med Selsk 35 - 40, form 38 - 40, D Med Selsk repr Nord Med 38 - 49, medl best Biol Selsk 38, form 42 - 44, form D farmakol Selsk 44. Medstifter og form Nord Selsk for Farmakol 46, medstifter og medl Internat Council for Pharmacologists 53. Medl D Com on Training of Foreign Scientists in D Lab 46 - 51. Ekstraord medl ARPA 33. Medl best Foren af vidensk tjenestemænd 33 - 38. Medl direkt Classenske Litteratur-selsk 36, best P. Carl Petersens Fond 44. Medl WHO Expert Advisory Panel on Drugs Liable to Produce Addiction 51, WHO Expert Adv Panel Internat Pharmacopoeia 51. Medstifter og form D Studenters Idrætsforb 48 - 52, præ Nordens akademiske Idrætsforb 49 - 51, form Univ stående idrætsudv 53. Medl talr dommerkomitéer til besæt af prof farmakol nord Univ. Lægevidensk kons Univ Bibl 47. — Forf af: disp, 26; Lehrbuch der Pharmakologie für Zahnärzte, 34, 2 udg 53 (d 3 udg 46, spansk udg 44); Den akutte Kredsløbsinsufficiens og dens Behandling, 35; Farmakologi. Det teoretiske Grundlag for rationel Farmakoterapi, 41 (4 udg 52, schweiz udg 47); »Til Kamp« mod de kemiske fødetilsætningsmidler, 53; medforf: Skader paa den menneskelige Organisme fremkaldt ved fysiske, kemiske og tekniske Paa-virkninger, 40; red Stimulanser — Nydelsesmidler og Rusgifte 45 (holl og schweiz udg 51). Medarb Medicinske Tal, 34; Klinisk Ordbog; Lægeforen Medicinfortegnelse, 2 udg 36 - 39. Medstifter og hovedred Acta pharmacologica et toxicologica 44. Talr afh og tidsskr art om eksperimentel-farmakol, toksikol og farmakoterapeut emner. Udarbejdet plan til Statens Lægemeddelinst 55 - 56. — Modtog Alfr Benzons Fonds hædersgave 55. Medl Akad tekn Vidensk 41, næstform gruppe VIII 43 - 53. Medl Svenska Läkaresällsk 44, Kungl fysiograf Sällsk Lund 48. Norske Stud Idrætsforb æresmed 54. — R* 41, DM 50. (NSTO 3¹) (SN 3). — Slægtslitt: Ingeborg Møller: »og de troede, at Hjertebaand kan briste«. Minder fra Flensborg, 1946 (mødrene).

Møller, Kristen Johan Rasmussen, f 27 april 1889 i Randers (F: sagfører, justitsråd Johan Severin M. og Camilla Augusta Rasmussen). ~ 24 juni 16 i Kbh Ebba Svane Dam, f 28 juni 90 i Aker (F: direktør Thorvald S. D. og Valgerda Elster). — St 08 Randers, cand V 15 haud I. — Kand Odense Amtssgh kir afd marts - juni 15, rsl Hæren nov 15, prakt Uggerløse juli 16 - febr 21, kand Alm Hosp juli 21, prakt Kbh fra febr 22. —

Slægtslitt: J. S. Møller: Familien Møller's Slægtbog, 1907.



1245

Møller, Kristine Katrine, f 21 nov 02 i Tørslev (F: gårdejer Christian Møller Christensen og Karen Jørgensen) (nvf 11). — St 21 Alborg, cand S 31 haud I. — Kand Folkekur Hald juli 28 - febr 29, Sindssygehosp Vedsted sept - dec 31, vikar rsl Spangsbjerg San april 32, vikar kommlæge Vaag juni 32, vikar sghlæge og kredslæge i febr og juni - aug 33, prakt Dronninglund okt 33, kommlæge Endelave juli 35 - 38, lægemissionær Sudan 39 - 46. Udenf praksis p g af sygdom.



Møller, Mads Jensen, f 28 juni 1884 i Hadsbjerg pr Hadsten (F: bankdir Jens M. og Mettesine Karoline Nielsen). ~ 1° 20 aug 13 i Kbh Mary Carla Juul Jensen, f 30 maj 85 i Kbh, f 17 jan 49 i Risskov (F: fabrikant Carl Julius J. og Marie Hansen); 2° 6 jan 51 i Risskov afdsygepl Kamma Gudrun Pingel, f 21 nov 03 i Snejbjerg (F: mejeribest Jens P. og Anna Hansen). — St 05 priv, cand V 13 haud I. — Kand Odense Amtssgh febr - april 13, vikar juni 13, rsl Nakkebølle San juli 13, turnus Øresundshosp med afd aug 16, Sct Jos Hosp kir afd febr 17, 2' rsl Sindssygehosp Risskov aug 17, prakt Risskov fra jan 18, tilsl læge familiepleje patienter. — Medl Århus Lkf sygekudv og takstudv. Medl sundhedskomm.



Møller, Niels August, f 28 aug 1881 i Alborg (F: grosserer Niels Martin M. og Caroline Dorthea Mathilde Stender). ~ 22 aug 15 i St Fuglede Karen Margrethe Valborg Sjøgaard-Larsen, f 16 jan 87 i Illebølle (F: lærer Anders S.-L. og Julie Antonie Hansen Sjøgaard). — St 1900 Alborg, cand V 08 haud I. — Rsl Amtssgh Varde april 08 - marts 09, kst sghlæge Nykøbing F maj - juni 09, kand Kgl Fred Hosp (C) sept - nov 09, turnus Balders og Sundby Hosp marts 10 - febr 11, surnum kand Fødselsanst Århus aug 11, prakt Slagelse fra okt 11, rsl Hæren maj - okt 15, april - juni 17 og maj - juli 18, skolelæge jan 19 - juli 52, læge Slagelse Forsørgseshjem okt 17 - dec 53, Alderdomshj 27 - 53. — Studierejse Wien 09. — Medl best Sydvestsjæll Lkf 44 - 47, Slagelse Lgf 35 - 54, Foren af skolelæger udenf Kbh (D Skolelfg) 37 - 52, æresmedlem 52. Medl best Foren til Skolehyg Fremme 34 - 55, æresmedlem 55; form Vestsjæll afd Dansk Ligbrændingsforen 41, medl best Slagelse Turistforen 43. — Tidsskr art om skolehygiene.



1246

Møller, Niels Erik, f 31 aug 26 i Snekkersten (F: stationsforst Hans M. og Margrethe Sofie Hansen). ~ 5 juli 52 i Kbh læge Ada M. — St 44 Ålborg, cand V 53 haud I. — Turnus Centralsgh Hjørring marts 53, kand sst med afd marts 54, sst kir afd april 56, 2' rsl Centralsgh Svendborg kir afd fra marts 57.

Møller, Niels Iversen, se Iversen Møller.

† **Møller, Olaf Ludvig Wernberg**, f 10 okt 1870 i Kbh, † 5 okt 50 i Kbh (F: grosserer Julius Andreas M. og Maria Dorthea Wernberg). ~ 16 okt 96 i Valby Henrikke Caroline Hahn, f 5 juli 71 i Kbh † 24 okt 52 (F: skibsfører Christian Heinrich Carl H. og Caroline Vilhelmine Nielsen). — St 89 Borgerdyd Chrhavn, cand S 96 haud I. — Vikar, prakt Troense sept 96, Dania pr Mariager april 03, Horsens maj 04, læge Tvangsarbejds- og Forsørgelsesanst okt 15, skolelæge 19; privat Edelsminde pr Haslev okt 31, 2' sessionslæge april 32, fast sessionslæge april 34 - dec 41, privat Kbh. — Medl værgeråd 18 -24.



Møller, Axel Orla, f 12 maj 20 i Horbelev (F: bestyrer Hans Peder M. og Anna Marie Pedersen). ~ 27 febr 44 i Nykøbing F cand jur Kate Kvidbæk, f 1 aug 20 i Nykøbing F (F: regnskabsfører Knud K. og Johanne Kirstine Albertsen). — St 39 Nykøbing F, cand S 47 haud I. — Vikar, turnus KH (I og II) dec 47, vikar og helårskand Amtssgh Frederikssund dec 48, helårskand Amtssgh Usse-rød marts 50, 1' rsl Amtssgh Fakse sept 50, prakt Tub Stat sst jan 55.



Møller, Ove, f 17 marts 05 i Gislev (F: forpagter Jørgen Viggo M. og Elisabeth Lida Lindegaard). ~ 8 juni 34 i Frydendal Ebba Helene Knudsen, f 27 okt 08 Mørkøv (F: direktør Niels Peter K. og Marie Theresia Petersen). — St 23 Odense, cand S 32 haud I. — Prakt Mørkøv jan 33, turnus Amtssgh Gentofte sept 35, prakt Mørkøv fra marts 36, skolelæge april 48. — Slægts-litt: Slægthaandbogen 1900; Slægtsstavlesamlingen 1931 - 33.



Møller, Poul Oscar, f 29 sept 1882 i Otterup (F: læge Niels Georg M., † 27 sept 11, og Harriet Nicoline Johnsen). — St 1900 Odense, cand S 08 haud I. — Kand Blegd Hosp jan 09, Alm Hosp april 09, vikar juli 09, kand Alm Hosp nov 09, Diakonis-sestift april 10 - marts 11, vikar maj - aug 11, prakt Otterup okt 11 - febr 17, rsl Hæren 12 mdr, Læge Br rK krigsfangetransport nov 18 - jan 19, vikar og skibslæge DFDS 19 - 22, prakt Karise juli 23, Svindinge sept 23 - nov 25, skibslæge DFDS og ØK, prakt Hellerup 29 - 45, skibslæge ØK og vikar fra 45.



Møller, Poul, f 22 aug 1884 i Odense (F: overl Peter Kisby Johannes M., † 20 febr 40, og Helga Agnete Madsen). ~ 2 maj 13 i Kbh Esther Inger Johansen, f 9 jan 88 i Kbh (F: grosserer Frederik J. og Emma Vilhelmine Georgia Bech). — St 02 Odense Kat, cand V 10 laud, dr med 20 (Studier over embolisk og autotchon Thrombose i Arteria pulmonalis), specialistanerk 21 (oftalmologi), 33 (histologi).



— Klin assist og vikar Fødselsstift febr 10, kand Odense Amtssgh maj 10, Blegd Hosp okt 10, turnus RH (B og D) jan 11, KH (VI) jan 12, RH (H) april 12, rsl Garn Sgh kir service aug - okt 12, vikar 2' rsl RH (B) dec 12 - april 13, prosekter Univ patol-anat Inst sept 13, till assist Hærens bakteriol lab 15; 2' rskl RH (D) okt 16, klin assist sst nov 17, sst øjenafd nov 18, till korpslæge Hæren 19; 2' assist RH øjenafd marts 20, till forst Hærens bakteriol lab 21 - 35; prosek-tor patol-anat Inst nov 21, fast ansat nov 22, BBH patol Inst 27, till overl Hæren 24 - 28; prof patol anat Univ og prosekter RH 28 - 41. — Studierejser Paris, Dresden 13 (kir og patol anat), Wien, Freiburg 21 (patol anat). — Censor Landbohøjsk 17 - 27, patol-anat Univ 41 - 44, anat Tandlægehøjsk 40. Lektor patol histologi Univ patol-anat Inst 27. Tilforordn Retslægeråd 28 - 40. Medl best FayL 14 - 19, repr DadL 15 - 20, repr D Lægers Hjælpeforen 21, form 31 - 55; medl best Patologforen 23, form Biol Selsk sekt for patol anat 28, præs D nationalkom for Soc internat de pathologie géo-graphique 30, medl D kom for internat kongr for sammenlignende patol 31, medl best Nord Pato-logforen 29 - 32. Medl best Landsforen Kræftens Bekæmp 28, vicepræs 30; medl best Radiumfond 28, Michaelsenfond 28 - 40. — Deltog konkurr prof retsmed 25 (retsmed svulstspørgsmål), patol anat 28 (Om skrumpenyrer). Forf af: disp, 20; afh om patol-anat emner; red sekr Acta pathol 24 - 28, red 29, medarb Folia medica univers Beograd, Acta cancril Budapest 34. — Smiths Stipendium 18 - 21. Korrespond medl Assoc française pour l'Etude du Cancer 27, overord medl Deutsche Zentralkom zur Erforsch und Bekämpfung der Krebskrankheit 30, korresp medl Brit Emp Cancer Campaign 32, ek-straord medl ARPA 33, medl History of Science Soc, Wash 35. — R* 40, DM 42 (GrPh 2).

Møller, Niels Poul, f 11 jan 10 i Kbh (F: fabrikant Jacob M. og Johanne Margrethe Nielsson). ~ 11 dec 37 i Haslev sygepl Elen Louise Emma Hald, f 22 jan 08 i Charlottenlund (F: fyrskibsfører Karl Georg Thøger H. og Anna Dorthea Larsen). — St 29 Metropolitan, cand S 36 laud. — Turnus RH (A og C) juli 36, vikar juli 37, rsl Amtssgh Tranebjerg sept 37 - aug 39, 1' rsl Ringsted Sgh okt 39 - aug 43, kst overl sst ialt 9



mdr, prakt Glumsø fra sept 43, visit læge og skolelæge. — Medl sogneråd fra 50.

Møller, Poul Erik, f 6 nov 15 i Kbh (F: elektriker-mstr Laurits Vilhelm M. og Julie Olsen). ~ 10 febr 37 i Birkerød Dagny Olga Jørgensen, f 21 maj 15 i Kbh (F: cigarhldr Aleksius Henry J. og Ingeborg Kristine Rasmussen). — St 34 Chr-havn, cand S 41 laud. — Vikar, turnus Amtssgh Rudkøbing okt 41, fast kand sst okt 42, rsl Amtssgh Brovst sept 43, 2' rsl Amtssgh Nykøbing F okt 45, prakt Nykøbing F fra nov 47.



Møller, Poul Ferdinand, f 8 febr 18 på Frbg (F: overassit Postvæsenet Lars Kjædegaard M. og Karen Mortensen). ~ 7 april 46 i Kbh Lise Hansen, f 13 aug 20 i Kbh. — St 36 Schneekloth, cand S 44 laud, dr med 53 (Studier over vitamin B-gruppen), speciallægeaut 56 (klin kemi og lab teknik). — Turnus KH (III og I) okt 44, vikar okt 45 - juli 46, kand De gamle By aug 47, Blegd Hosp epid afd aug 48, Nørre Hosp nov 48, Øresundshosp tub afd sept 49, Rud Berghs Hosp maj 50, vidensk assist Univ biokem Inst aug 50, kand BBH psyk afd febr 51, kand Børnehosp Fuglebakkens maj 51, vidensk assist Univ biokem Inst sept 51, assist Finseninst lab og pædiatr afd jan 52, kand Frbg Hosp (E) april 52, till assist Med Lab Vognmagergade juni 53 - marts 56; kand BBH (B) jan 54, 2' rsl Amtssgh Gentofte (B) maj 54, 1' rsl Amtssgh Roskilde med-epid afd fra okt 56. — Forf af: disp, 53; tidsskr art om biokemiske emner.



Møller, Poul Erik, f 8 marts 14 på Frbg (F: telegrafbest Valdemar M. og Karen Mathilde Johnsen). ~ 30 maj 42 i Vordingborg Karen Margrethe Mørkeberg, f 3 aug 19 i Vordingborg (F: læge Sofus M, † 19 juni 47, og Esther Johanne Elisabeth Petersen). — St 33 Ø Borgerdyd, cand V 41 laud. — Turnus RH (B og C) marts 41 - febr 42, vikar, rsl Amtssgh Store-Heddinge maj 42, fast kand Vordingborg Sgh febr 43, 1' rsl sst april 44, prakt Vordingborg fra dec 45.

Møller, Poul Flemming, se Flemming Møller.

1249

Den danske Lægestand. 40

Møller, Poul Martin, f 4 aug 22 i Kbh (F: overl. dr med Hans Ulrik M., † 28 juli 54, og Elsa Horn). ~ 22 juli 49 i Hellerup børnehavvelærerinde Inge Jørgensen, f 21 sept 25 i Hellerup (F: sagfører, cand jur Svend Erik J. og Gudrun Giødesen). — St 41 Øregård, cand S 49 laud, dr med 55 (The pressure in the orbit), speciallægeaut 55 (oftalmologi). — Turnus Amtssgh Kolding aug 49, kand Sct Lukas Stift med og kir afd



okt 50, vikar RH øjenafd juli 51, klin assist sst jan 52, till assist prof Ehlers klin; kand RH neurokir afd okt 54, sst anæsthesiol afd marts 55, KH øjenafd juni 55, 2' assist Militærhosp øjenafd maj 56, 2' assist RH øjenpoliklin fra juni 56; prakt speciallæge Kbh fra juli 55. — Forf af: disp, 55; tidsskr art om oftamol emner. — Slægtslitt: Rasmus Møllers Descendenter, 1938 (dupl.).

Møller, Povl, f 19 okt 09 i Dragør (F: lodsoldermand Frederik Wilhelm M. og Bertha Cornelia Præst). ~ 1 aug 42 i Kbh læge Esther M. — St 28 V Borgerdyd, cand S 35 laud, speciallægeaut 46 (dermatovenerologi), dr med 47 (Experimentelle Undersøgelser over Tuberkuloseimmunitet). — Kand Finseninst dermatol poliklin juli - sept 35, turnus Haderslev Amtssgh jan 36, kand Finseninst dermatol afd 36, vikar sst



med afd juni 37, kand Sct Elis Hosp kir afd sept 37, skibslæge ØK nov 37, vikar marts 38, kand KH (VI) og BBH psyk afd maj 38, vikar dec 38, skibslæge ØK marts 39, vikar Amtssgh Gentofte kir afd juli 39, vikar sept 39, rsl Hæren okt 39, kand Diakonissestift med afd og børneafd juni 40, till assist Finseninst dermatol afd sept 41 - febr 42; rsl sst marts 42, kand Blegd Hosp marts - april 44, klin assist RH (H) maj 44, kand Blegd Hosp aug 44, 2' rsl RH (H) april 45, 1' rsl sst jan 46 - juni 50, till visit læge nov 46; 1' rsl KH hudklin nov 50 - sept 52, kons Frbg Hosp fra juli 52, visit læge Frbg Hosp fra okt 52, kons Amtssgh Gentofte fra juli 53; prakt speciallæge Kbh fra jan 51. — Studierejse USA 46 - 47. — Medl best D dermatol Selsk 53 - 55. — Forf af: disp, 47; tidsskr art om calmettevakination og penicillinbehandling af kønssyg, samt psykoterapi ved hudsygd. — Korresp medl Finsk dermatol Selsk 56.

Møller, Preben Gustav Holger Nue, f 9 marts 19 i Kbh (F: hospitalsinsp Gunner Holger Nue M. og Ellen Elisabeth Lindegård). ~ 12 sept 41 i Herlufmagle Anna Marie Riegels Madsen, f 24 marts 17 i Viborg (F: komm-lærer Rasmus Jørgen M. og Anna Marie Andrea Riegels). — St 37 Fredericia, cand S 45 haud I. — Turnus Amtssgh Grenå okt 45 - sept 46, kand Ribe Amtssgh okt 46, Sindsygehosp Viborg okt 47, 1' rsl



1250

Ribe Amtssgh dec 47, prakt Arhus fra juli 49, tilsl læge børnehavn Riisvangen 50. — Tidsskr art om porfyri. — Slægtslitt: Slægthaandbogen, 1900; Slægtstavlesamlingen 1931.

Møller, Svend Ernst Lorenz, f 11 nov 12 i Duisburg, Tyskland (F: civiling Erik Christen M. og Johanna Maria Agnes Kreis). ~ 12 april 41 på Frbg Bodil Doris Kjeldsen, f 19 febr 20 på Frbg (F: fabrikant Osvald Jeppe K. og Ella Prien). — St 31 Helsingør, cand V 41 haud I. — Turnus Åbenrå Amtssgh marts 41, kolonel-læge civile luftværn Nysted marts - aug 42, prakt Saks-købing fra okt 42, skolelæge april 43 - april 49, læge Ma-ribo amts Arbejds- og Plejeanst Saks-købing marts 47. — Medl best Lolland Fæster Lkf 49. — Slægts-litt: Viggo Piper: Slægten Tvedes Stamtavle, 1929.



Møller, Svend Ove, f 10 marts 19 i Kbh (F: komm-assist William Martin Tho-mas M. og Erna Elvira An-dersen). ~ 21 febr 48 i Ar-hus lab assist Jütta Karen Stausholm, f 2 maj 22 i Hovedgård (F: mejeriejer Knud Christian S. og Anna Olivia Andersen). — St 39 Vejle, cand V 48 laud. — Vikar, turnus Amtssgh Ski-ve juli 48, Haparanda Las juli 49, kand Amtssgh Kjel-lerup okt 49, fast kand Cen-tralsgh Holstebro med afd febr 50, vikar kand Marselisborg Hosp hudklin marts 51, 2' rskir Centrallas Kalmar kir afd april 51, 1' rsl Ringsted Bysgh nov 51, aman juli 53, Sverige april - nov 54, vikar Arhus Komm Hosp jan 55, prakt Arhus fra maj 55.



Møller, Thorkild, f 3 juni 09 i Arhus (F: viceskole-insp Marius M. og Else Ma-rie Petersen). ~ 4 juli 36 i Kbh Grete Nandrup, f 1 marts 13 i Kbh (F: direktør Aage Volmer Lasson N. og Elisabeth Valeur). — St 27 Arhus, cand S 36 haud I. — Turnus Amtssgh Herning aug 36, assist læge Juliane-håb aug 37, rsl Hæren sept 38, rsl Kysthosp Refsnæs nov 38, Amtssgh Brønders-lev april 39 - marts 41, prakt Brønderslev april 41, rsl Amtssgh Fåborg nov 41, aman Gelsted april 46, prakt Fåborg fra aug 46, jernbanelæge april 47.



Møller, Erik Thorkild, f 6 dec 17 i Kbh (F: maskin-mstr Aage Rasmus M. og Bertha Marie Sørensen). ~ 16 marts 46 i Svendborg Kirsten Rønnekamp Andrès, f 12 okt 24 i Buenos Aires (F: direktør Daniel Georg A. og Ebba Rønnekamp Harboe). — St 37 priv, cand V 45 laud. — Praksisvikar febr 45, turnus Svendborg Amtssgh juni 45, vikar sst med afd juni 46, kand Vejle amt Tub Stat sept 46, Svend-borg Amtssgh med afd dec



46, Sindssygehosp Risskov marts 48 - maj 49, halv-årskand RH psyk afd dec 49, till assist specialist psykiatri Mødrehjælp april 50; helårskand RH psyk afd juli 50 - okt 51, sst neurokir afd jan 52, prakt Hellebæk fra jan 53, till tilsl læge Kgl Opfostrings-hus Hellebæk aug 53, huslæge Kbh Komm plejehj Gurrelund Tikøb marts 55 og skolelæge Kgl Op-fostringshus nov 56. — Studierejse Schweiz 49.

Møller, Torsten, f 30 juni 12 på Frbg (F: grosserer Aage M. og Sigrd Lovisa Østerberg). ~ 28 jan 38 på Frbg Else Hübschmann, f 19 marts 13 på Frbg (F: læge August Hansen H., † 30 juni 39, og Signe Marie Pedersen Mølgaard). — St 30 Efterslægt, cand V 38 laud. — Turnus Centralsgh Hjørring 38 - 39, vikar april 39, vikar kand Amtssgh Gentofte kir afd maj 39, kand Randers Sgh okt 39, surnum Dr Louises Børnehosp nov 40, prakt Hillerød fra jan 41, skolelæge maj 44.

Møller, Trygve Traasdahl, f 21 juli 22 i Kirke Vær-løse pr Værløse (F: drifts-leder Valdemar T. M. og Kitty Larsen). ~ 21 juli 45 i Ordrup klinikassist Hanne Sofie Vibeke Bækgaard, f 17 juli 27 i Kbh (F: grosse-rer Peder B. og Viola Vir-ginia Johansen). — St 41 Chrhavn, cand V 50 laud, sv jus pract 54. — Vikar kand Frbg Hosp (E) juni - juli 47; vikar kand Rud Berghs Hosp jan 50, turnus Amtssgh Esbønderup febr 50, vikar turnus kand Sundby Hosp kir afd febr 51, extra-läkare Centrallas Karlskrona kir afd maj 51, Sunds-vall Las ørefafd maj 53, underläkare Centrallas Väx-jö ørefafd fra okt 53.



Møller, Jens Uwe Nicolajsen, f 16 juni 27 i Gråsten (F: dyrlæge Jens M. og Ma-rie Ludvigsen). ~ 14 marts 53 i Sønderborg lærerinde Margot Iden, f 1 sept 27 i Sønderborg (F: købmand Hans I. og Louise Dowidat). — St 45 Åbenrå tysk Gymn cand V 53 laud. — Turnus Statshosp Sønderborg april 53, helårskand sst kir afd maj 54, rsl Flyvevåbnet dec 55, kand Ortopæd Ambulat Kolding juni 56, 2' rsl Stats-hosp Sønderborg øre-, næse-hals afd fra aug 56.



Møller, Heinrich Carl Vilhelm, f 26 okt 1887 i Radsted pr Saksøbing (F: sognepræst Jacob M. og Ellen Carlsen). ~ 18 maj 16 i Jungget pr Roslev Rigmor Langballe, f 30 okt 89 i Nørnbæk, † 18 juli 55 i Kbh (F: sognepræst Niels L. og Johanne Dalgas). — St 05 Nykøbing F, cand S 12 laud. — Skibslæge ØK jan 13, 1' rsl Amtssgh Fakse april 13, kand Frbg Hosp (B) april 14, rsl Hæren aug 14 - sept 15, till turnus Balders Hosp og Sundby Hosp nov 14 - okt 15; vikar Hadsten nov 15, prakt sst febr 16, jernbanelæge febr 16; prakt Odder fra juli 22, visit læge 43, skolelæge 46, till tilslf læge Sygek rekonvalescenthj Saxild 55.



Møller-Christensen, Bent Erik Zoëga, f 18 okt 27 i Århus (F: afdlæge, dr med Ejnar M.-C. og Gudrun Betty Christine Christensen). ~ 3 juli 52 i Virum sygepl Agnete Ipsen, f 23 juli 29 i Århus (F: personalechef Berl Tidende Gunnar Kjølner I. og Else Frederikke Hirth). — St 46 Frbg, cand S 53 laud. — Turnus BBH (C og A) okt 53, fast kand Diakonissestift (B) okt 54, rsl Forsvaret febr 55, fast kand Øresundshosp tub afd okt 55, assist læge Egedesminde fra maj 56.



Møller-Christensen, Ejnar, f 21 juli 1900 i Haslev (F: højskoleforst Niels Christian Christensen og Anna Marie Kristine Frederikke Petersen Møller) (nvf 31). ~ 28 jan 27 i Toksværd komm-lærerinde Gudrun Betty Christine Christensen, f 29 aug 99 i Dysted (F: forstander Morten Kristian C. og Ida Helene Andresen). — St 18 Haslev, cand V 26 laud, dr med 35 (Studien über das Zusammenspiel von Hypophysen- und Ovarialhormonen, insbesondere im Lichte von Parabioseversuchen), speciallægeaut 41 (obstetrik og gynækologi). — Assist Frbg Hosp tub afd sept 20 - aug 21; vikar, rsl Sct Elis Hosp Næstved og aman april 26, prakt Hinnerup febr 27, rsl Amtssgh Frederikssund nov 31, assist Frbg Hosp sektionsstue okt 32, kand sst (F) nov 33, Sct Lukas Stift aug 34, RH fødeafd B juni 35, 2' rsl sst okt 35, kand Frbg Hosp (A) maj 37, sst (C) marts 38, assist KH kir poliklin april 38, sst gynækol poliklin april - aug 38, till 2' rskir BBH (A) maj 38 - okt 39; vikar assist læge Invalideforsret 6 mdr 39, 1' rsl Frbg Hosp (F) nov 39, 1' rsl og underaccouchør RH fødeafd B jan 44 - dec 47, surnum rskir BBH (A) maj - sept 49, sst skadestue jan 50, till assist sst (A) aug 51 - sept 51, vikar 1' rskir Finseninst kir tub afd jan 52, underaccouchør fødeklin Martinsvej nov 53, kst overl sst nov 54, vikar 1' rskir og overl Amtssgh Kjellerup aug 55, 2' rskir BBH (A) okt 55, afdlæge Amtssgh Kjellerup kir afd fra jan 56. — Studierejser England 32, 33, 34,



35, Stettin 36, Stettin og Hamburg 37. — Censor gynækol og obstet Univ 51 - 56. Form Frbg Gymn forældreråd 43 - 46, medl best Frbg skolekredse og medl 3-mands udv Frbg skolekomm. — Forf af: disp, 35; tidsskr art bl a om sexualhormoner, C-Vitamin og Eklamps. — Johs. Schmidt bronzed med for hormonstudier vedr den europ ål 41.

Møller Christensen, Preben, f 27 okt 17 på Frbg (F: overretssagf Poul Adolph M. C. og Gerda Henriques). ~ 24 april 49 på Frbg exam pharm Birgitte Nebelong-Hansen, f 29 juli 24 i Stubbekøbing (F: direktør, cand pharm Albert Hansen og Fanny Nebelong). — St 36 Sct Jørgen, cand V 45 laud I, speciallægeaut 53 (oto-rhino-laryngologi). — Turnus Amtssgh Roskilde marts 45 - febr 46, kand Sct Elis Hosp kir afd april 46, KH børneafd Martinsvej okt 46, assist V Fængsel marts - april 47, kand Militærhosp kir afd juni 47 - febr 48, vikar Amtssgh Roskilde øreafd april 48, fast kand KH (V) okt 48, kand Amtssgh Roskilde øreafd maj 49 - maj 50, Centralsgh Hillerød øreafd juli 50, 4' og 3' assist KH øre-, næse-, halsafd okt 51, haldagsassist Stat Seruminst kontrolafd maj 53 - juli 56, 2' assist Øresundshosp otol afd fra sept 56. — Medl repr FayL 50 - 51. — Tidsskr art om otol emner. — Slægtslitt: J. Margolinsky: Stamtavlen Henriques 1725 - 1948, 1949 (mødrene).

Møller-Christensen, Peter Vilhelm, f 28 juni 03 i Haslev (F: højskoleforst Niels Christian Christensen og Anna Marie Kristine Frederikke Petersen Møller) (nvf 31). ~ 18 febr 30 i Kbh sygepl Emmy Juliane Caroline Stamer, f 1 maj 03 i Kbh (F: murerstr Jacob August Ditlev S. og Johanne Anette Becker). — St 21 Haslev, cand S 28 laud, dr med 38 (The history of the forceps. An investigation on the occurrence, evolution and use of the forceps from prehistoric times to the present days). — Kand Sindssygehosp Viborg juli - aug 26, Sindssygehosp Nykøbing S juni - aug 27; rsl Hæren sept 28, Sct Elis Hosp Næstved febr 29, ekstraord turnus BBH (A) aug 29, rsl Amtssgh Frederikssund febr 30, kand Børnehosp Fuglebakken nov 31, prakt Hillerød juli 32, surnum kand KH øre-, næse- og halsafd febr 38, kand og klin assist Rud Berghs Hosp juni 38, prakt Roskilde april 39 - febr 56, tilslf læge amtsplejestift kronisk syge jan 44, alderdomshj 46 og 47, skolelæge fra 43. — Medl best D med-hist Selsk 41. Medl best DrK lokalafd 40, næstform 44, form 45 - 56, medl best Haslev håndværkerhøjsk 50, medl Roskilde domsg menighedsråd 53 - 56. — D med-hist Selsk pris 42 (Middelalderens Lægekunst i Danmark); forf af: disp, 38; Sct Vilhelms Kapel, 39; Om kirurgisk Behandling af den gallske Syge i Danmark før 1550, 40; Æbelholt-Studier, 49; Bibelens Dyreliv (s m J. Jørgensen), 52; Mennesket — et Himmelvæsen under anklage, 52; Ten lepers from Næstved in Denmark, 53; afh og art om med-hist emner, samt om udgravning af Æbelholt kloster og Sct Jørgensgården i Åderup ved Næstved. Medarb flere leksika. — Korresp medl D odontol Selsk 54, Sven-



ska Läkaresällsk med-hist sekt 55. Hospitalaria de San Lazaro de Jerusalem minemed VI congresso internat de leprologia 55.

Møller Kristensen, Thorvald, f 4 sept 12 i Nr Omme pr Grønbjerg (F: gårdejer Mikkel Christian Kristensen og Maren Merrild Jensen). ~ 17 juni 54 i Søllerød stud jur Jytte Skov-Petersen, f 21 jan 36 i Odense (F: ingeniør Sejer S.-P. og Grethe Aaqvist). — St 37 Høng, cand V 47 haud I. — Elev Georg Stage 28, kornet Feltartill marts 31 - aug 32, kontrolassit landbr 32 - 35. Vikar Folkekur Hald febr-dec 44; turnus Nyborg Sgh



febr 47, vikar Amtssgh Nykøbing F febr 48, rsl Skodsborg Badesan maj 48 - aug 50; prakt Nærum okt 48 - juli 55, 2' underlækare Länslas Härnösand, Sverige, kir afd sept 55 - april 56, ansat Trinity Lutheran Hosp, Kansas City, Missouri, USA fra juni 56. — Medl Søllerød kommest og form sundhedskomm 54 - 56.

Møller-Madsen, Arne, f 18 marts 23 i Besser pr Tranebjerg, Samsø (F: mejeribest Ole Johannes Madsen og Amanda Elise Marie Møller).



~ 26 marts 49 i Ordrup Ella Johansen, f 11 jan 23 i Kbh (F: tømmermstr Axel J. og Sørine Sørensen). — St 42 Rungsted, cand V 50 laud. — Turnus Amtssgh Gentofte (F og H) marts 50, vikar kand sst (F) marts 51, Montebello juni 51, rsl Forsvaret juli 51, kand Øresundshosp thoraxkir afd jan 52, KH (I) okt 52, sst anæsthesiolafd okt 53, kand RH anæsthesiolafd okt 55, rsl KH anæsthesiolafd jan 56, Centralsgh Thisted med afd fra sept 56.

Møller Nielsen, Harald Albert, f 11 sept 26 i Kbh (F: læge Jørgen M. N. og pianistinde Edda Claudi-Hansen).



~ 20 maj 55 i Ordrup modetegner Ann Irene Ingemann, f 27 juni 25 i Malaya (F: direktør Christian I. og Ellen Lange). — St 45 Fredericia, cand S 53 laud. — Vikar Umedalens Sjukh, Amtssgh Middelfart og Sindssygehosp sst samt Marselisborg Hosp med-epid afd; turnus Amtssgh Gentofte (C og D) okt 53,

læge skoleskib Danmark okt 54, vikar Øresundshosp Helsingør april 55, rsl Forsvaret juni 55, kand Amtssgh Esbønderup febr 56, RH (C) fra jan 57.

Møller Nielsen, Jørgen, f 10 okt 1891 på Gammelbygård pr Vejen (F: gårdejer Nis Jørgen N. og Ellen Marie Møller). ~ 6 sept 24 i Kbh pianistinde Edda Claudi-Hansen, f 31 juli 93 i Kbh (F: viceskoleinsp Rasmus Alfred C.-H. og Hanne Marie Buus).

— St 12 priv, cand S 20 haud I. — Ved landvæsen og lærer. Kst rsl Marselisborg Hosp juli 20, Kysthosp Refsnæs aug-okt 20, turnus Odense Amtssgh jan 21, rsl Holbæk Amtssgh dec 21, 1' rsl sst sept 22, Amtssgh Nakskov nov 23, prakt Skodsborg maj 24, surnum kand RH fødeafd A sept 26, vikar, prakt Middelfart fra okt 26. — Form Fyens Lkf foredragsudv 32 - 45, medl best Fyens Lkf 35, form sst 47 - 50, repr DadL 39 - 44 og



47 - 50, form udv ang fortsættelseskurser 42, med hovedbest 50 - 56. — Form lokalforen Nationalforen Tub Bekæmp 43, medl byråd 43 - 50. — R* 57.

Møller-Petersen, Niels, f 22 maj 24 i Odense (F: seminarilærer Poul Petersen og lærerinde Anna Maria Møller) (nvf 48). ~ 18 sept 48 i Århus sekretær Inger Ulla Overgaard, f 19 dec 24 i Århus, † 22 febr 57. — (F: lokomotivfører Søren O. og Tekla Larsen). — St 44 Odense St Knud, cand V 52 laud. — Turnus Amtssgh Kalundborg marts 52, kand Horsens Komm Hosp røntgenafd marts 53, kst 1' rsl sst juli



53, kand Århus Komm Hosp neurokir afd nov 53, 2' rsl Amtssgh Kalundborg okt 54 - aug 55, distrlæge Godhavn fra okt 55.

Møller-Sørensen, Henning, f 18 juli 14 på Frbg (F: vekselerer Hans Christian M.-S. og Margrethe Munk).



~ 24 april 43 i Ulbølle Lise Hansen, f 17 marts 25 i Stenstrup (F: godsejer Albert Marinus H. og Petrine Kirstine Jensen). — St 33 Schneekloth, cand S 40 laud. — Turnus Fåborg Sgh juli 40, rsl sst juli 41, prakt Gøvninge april 42, aman Ulbølle aug 42, prakt Vester Åby fra jan 43, skolelæge 48.

Møllgaard, Holger Christian, f 20 maj 1885 i Vis-



senbjerg (F: sognepræst Eske Hansen M. og Regitze Charlotte Skeel). ~ 25 febr 14 i Brandrup Else Bruun, f 11 april 91 i Kolding (F: rektor Georg Marius B. og Margrethe Laura Caroline Petersen). — St 03 Odense, cand V 10 laud. — Assist Univ fysiol Lab jan 10, prof fysiologi Landbohøjsk nov 11 - aug 55, først landøkonom Forsøgsstab dyrefysiol afd april 12 - 55. Studierejser Tyskland og USA 12. — Generalsekr Ernæringsråd 17 - 19, form Statens brødkornsdmin 19 - 21, den d stats ernæringskommissær den internat komm

Flensborg afstemningstiden jan - juli 20, teknisk-videnskab forskningsråd 46. — Vidensk Selsk guldmed 10 (Studier over det respiratoriske Nervesystem hos Hvirveldyrene); forf af: Fysiologisk Lungekirurgi, 15; Metoden der kvantitative Stoffwechselforming. Fütterungslehre des Milchviehs, 19; Lehrbuch der Stoffwechselphysiologie, 22; Lærebog i Biochemi og Stofskiftefysiologi, 22 (4 udg 52); Chemotherapy of Tuberculosis, 24; Lærebog i Kirtelsekretionernes Fysiologi, 49; Lærebog i Nerve og Sansfysiologi, 49. — Medl Sv Landbrugsakad 23, Akad de tekn Vidensk 37. — Slægtslitt: Danmarks Adels Aarbog 1943 (mødrene).

Møllgaard, Vagn, f 7 juli 26 på Frbg (F: postmstr Oskar M. og Karitha Irene Lindhardt). ~ 28 nov 53 i Gentofte fysioterapeut Inge Elisabeth Johansen, f 26 febr 29 i Gentofte (F: grosserer Aage J. og Anna Stocmann Andersson). — St 45 Frbg, cand V 53 laud. — Turnus Amtssgh Gentofte (F og H) april 53, kand Sct Elis Hosp kir afd april 54, sst med afd nov 54, rsl Søværnet okt 55, kand Frbg Hosp psyk afd juni 56. — Slægtslitt: Chr.

Krarup: Stamtavle over Efterkommerne af Christian Krarup til Dejbjerglund, 5 udg 1933.

Mørch, Ernst Trier, se Trier Mørch.

Mørch, Grete Lis, f 17 febr 16 i Kbh (F: kontorchef Johannes Sofus William Christensen og Carla Minna Josephine Larsen). ~ 31 juli 43 i Kbh læge Holger M. — St 35 Zahle, cand S 42 laud I. — Turnus Maribo Amtssgh og Amtssgh Nakskov sept 42, kand Skørping San aug 43, Amtssgh Hobro april 44, vikar Centralssgh Randers med afd okt 44, sst tub afd marts 45, kand Krabbesholm San og Viborg amts Tub Stat juni 45, vikar 2' rsl sst nov 45, kand sst juni 46, 2' rsl Amtssgh Skive med afd sept 46, prakt Nykøbing M fra febr 49.

Mørch, Holger Udney Christiansen, f 14 aug 11 i Hadsten (F: lærer Niels Theodor C. M. og Maria Udney). ~ 31 juli 43 i Kbh læge Grete Lis M. — St 30 Stenus, cand S 40 laud. — Turnus Maribo Amtssgh og Amtssgh Nakskov sept 40, aman sept 41, kand Årup Tub Hosp og Odense amts Tub Stat nov 41, fast kand Maribo Amtssgh med afd juli 42, rsl Skørping San maj 43, Centralssgh Randers tub afd marts 44, Krabbesholm San og Viborg amts Tub Stat maj 45, 2' rsl Viborg-

Amtssgh med afd nov 45 - april 46, rsl Krabbesholm San og Viborg amts Tub Stat juni 46, prakt Nykøbing M fra febr 49, skolelæge 49.

† **Mørch, Johannes**, f 30 dec 1867 i Starup, † 22 febr 57 (F: provst Mourits M. og Kirstine Petrea Ørum). ~ 21 juli 26 i Kernerup Gerda Margrethe Betty Brøndum, f 4 febr 93 i Nebsager pr Hornslyd (F: sognepræst Christen Alfred B. og Anna Caroline Christine Møller). — St 85 Kolding, cand S 92 laud. — Aman dec 92 - april 93, kand Blegd Hosp juni - juli 93, vikar sept 93 - aug 94, kand Kbh Amtssgh F nov 94, Frbg Hosp aug 95 - juni 97, prakt Hvalsø sept 97 - sept 37, jernbanelæge marts 98, læge Astrup Kloster 23, privat Rungsted fra okt 37. — Form Roskilde Lkf 14 - 22, Sjæll Falster Jernbanelgf 16 - 30, medl hovedbest DadL 22 - 29, næstform 27 - 29, medl sjæll centraludv 23, form 25 - 28, medl best D Lægers Hjelpeforen til 50, DadL repr i Cancerkomm 31. Form sundhedskomm 14 - 22. — R* 30.



Mørch, Paul Ernst Alfred, f 14 nov 1896 i Hamburg (F: landinsp Johannes Lund M. og Elisabeth Karen Antonie Nielsen). ~ 1° 10 juli 28 i Vejlbj Inger Tage-Hansen, f 16 juli 08 i Kbh (F: overkir Cai Georg Kjellerup T.-H., † 15 dec 26, og Elisabeth Harder), æ opl; 2° 15 maj 38 i Vordingborg Inger Luther Møller, f 18 april 08 i Sæby (F: salgsinsp Christian M. og Kirstine Clasen). — St 15 Randers, cand V 24 laud, dr med 33



(Undersøgelser over nogle Metalsaltes Indvirkning paa Fagocytose), specialistanerk 33 (oto-laryngologi). — Rsl Marinehosp kir afd febr 24, Søværnet maj 24, Marinehosp kir afd okt 24, kand Arhus Amtssgh kir afd juni 25, Sct Jos Hosp kir afd sept 26, turnus KH (III og I) marts 27, fg 2' rsl sst (III) marts 28, vikar kand Dr Louises Børnehosp maj 28, friv assist KH sektionstue juli 28, kand RH dermatol afd aug 28, friv assist Seruminst febr 29, fg rsl Frbg Hosp (F) juli 29, vikar og friv assist sst sektionstue aug 29, kand Dr Louises Børnehosp nov 29, RH øreafd juni - aug 30 og okt 30, till assist prof Thornvalds klin okt 30 - sept 33; 3' assist RH øreafd april 31, klin assist sst nov 31, fg 2' assist sst jan 33, 1' assist Sundby Hosp øreafd sept 33, RH øreafd juni 34, overl Amtssgh Roskilde øreafd fra juli 38, privatklin fra jan 32. — Studierejser Berlin 31, Sverige 34 (oto-laryngologi). — Form Roskilde og Omegns Lkf foredragsudv 46, medl § 14-udv 43 - 54. Form D oto-laryngologisk Selsk 39 - 41, medl best 43 - 54. — Forf af: disp, 33; tidskr art spec om vitaminbehandl af otolaryngol lidelser.

Mørch Andreassen, Vibeke, se Andreassen.

Mørch Christensen, Axel Erik, f 9 nov 06 i Ordrup (F: fabrikant Christian Anton C. og Marie Mørch). ~ 6 april 41 i Kbh sygepl Inger Margrethe Toppenberg, f 1 maj 10 i Ålborg (F: befragter Oluf T. og Johanne Færgemann). — St 25 Ordrup, cand V 34 haud I. — Vikar kand Sindssygehosp Risskov april 34, kand sst maj 34, vikar kand Statshosp Sønderborg med afd maj 35, Ålborg komm Hosp med afd okt 35, turnus KH (I) april 37, vikar sst okt 37, surnum kand sst neurol afd nov 37, kand Sct Jos Hosp med afd dec 37, Militærhosp med afd dec 38, Børnehosp Fuglebakken juni - nov 39, vikar Øresundshosp jan - sept 40, kand sst nov 40, surnum kand Rud Berghs Hosp i nov 41, praksisvikar, kand Finseninist med afd febr 42, fast kand Frbg Hosp med afd maj 42, vikar rsl sst maj 43, vikar Finseninist dermatol afd juni 43, assist sst med afd sept 43 - aug 45, vikar sst med og pædiatr afd okt 45, RH med poliklin fra maj 50; till prakt Kbh fra jan 43. — Tidsskr art.



Mørck, Lauritz Sofus Christian, f 22 febr 1887 på Frbg (F: assist Finansmin Fritz M. og Anna Krefthing). ~ 2 maj 14 i Randers Dagmar Agnete Bonné, f 3 jan 91 i Kbh, † 25 aug 43 i Allingåbro (F: politibetj Anders Mortensen B. og Agnete Bodil Kirstine Jørgensen). — St 05 Randers, cand V 12 haud I. — Vikar, rsl Ribe Amtssgh marts 13, prakt Havndal sept 13, kommlæge, prakt Randers aug 23 - juli 39, Allingåbro fra sept



39. — Studierejser Tyskland og Frankrig 17 og 18. — Form sundhedskomm Havndal. — (HHK) (PrRK 3).



* **Mørk Andersen, Jørgen**, f 10 marts 18 i Kbh (F: restauratør A.). Gift. — St 36 V Borgerdyd, cand S 44 laud. — Turnus Frbg Hosp sept 44 - aug 45, vikar Sundby Hosp med afd nov 45, Øresundshosp med afd febr 46, vikar kand Amtssgh Gentofte (D) april 46, Frbg Hosp (A) maj 46, rsl Hæren juli 46 - jan 47, kand Militærhosp kir afd marts - okt 47, Amtssgh Esbønderup okt 48. Kand BBH (F) sept 49. Prakt Hvidovre.

Mørk-Jensen, Karl August, f 28 maj 16 i Ålborg (F: baneformand Niels Peter Jensen og Søsine Pedersen Mørk) (nfvf 41). ~ 18 juli 47 i Nibe exam pharm Gudrun Fog-Petersen, f 23 juni 20 i Nibe (F: politimester Svend F.-P. og Marie Høyer Lyngby). — St 34 Hjørring, cand S 47 haud I. — Ved landvæsen. Vikar, turnus Thisted Amtssgh okt 47, kand Assens Amtssgh okt 48, Viborg Amtssgh med afd nov 49, 2' rsl Amtssgh Oodder maj 50, aman Hjørring okt 51, skibslæge Antarktis nov 53, prakt Brønderslev fra maj 54.



Mørkbak, Alf Thorleif, f 8 april 16 i Ålborg (F: typograf Niels Peter Sørensen og Ebba Else Sørensen) (nfvf 38). ~ 29 aug 43 i Ålborg Lise Øder, f 21 jan 22 i Kbh (F: fouragehldr Niels Adolf Ø. og Gerda Anna Frederiksen). — St 35 Ålborg, cand V 43 laud. — Vikar, turnus Århus Komm Hosp maj 43, vikar sst kir afd maj 44, kand Horsens Komm Hosp kir afd sept 44, kst 2' rskir sst sept 45, kand Kysthosp Juelsminde febr 46, rsl Hæren juli 46, kand Kysthosp Juelsminde febr 47, Ortopæd Hosp Århus april 48, Odense Amtssgh kir afd jan 49, sst røntgenafd jan 50, 2' rskir Århus Komm Hosp okt 50, kst 1' rskir sst nov 52 - april 53, surnum kand sst patol-anat inst okt - dec 53, 1' rskir Viborg Amtssgh fra april 54, kand Fødselsstift Jylland juni - nov 56.



Mørkeberg, Carsten Schiøtt, f 9 juni 29 i Store Heddinge (F: overl Tom Will M. og Ida Mary Agnete Wellmann). — St 48 Herlufsholm, cand S 55 laud. — Vikar kand RH (A) juli 55, Finseninist hudafd aug 55, turnus Frbg Hosp fra jan 56. — Slægtslitt: Albert Fabricius: Familien Wellmanns Stamtavle og tre Spødkende Wellmanns Ahnetavle, 1927 (mødrene).



Mørkeberg, Helge, f 22 okt 20 i Vordingborg (F: læge Sofus M., † 19 juni 47, og Ester Johanne Elisabeth Petersen). ~ 20 marts 48 i Mern Asta Helene Bangshøj, f 14 marts 27 i Mern (F: læge Jeppe B. og Agnes Nørby). — St 39 Herlufsholm, cand V 48 laud. — Turnus Centralgh Hillerød febr 48, prakt Vordingborg fra febr 49; till idrætslæge april 57.



† **Mørkeberg, Olaf Sigurd**, f 6 juni 1874 i Præstø, † 28 febr 52 (F: købmand Christian Frederik M. og Marie Elisabeth Hald). ~ 17 jan 03 i Nykøbing S Anna Sofie West, f 2 dec 76 i Esbønderup (F: skovkasserer, exam jur Peter W. og Eleonora Kirstine Friis). — St 93 Herlufsholm, cand V 1900 haud I. — Vikar, kst kand KH jan 01, prakt Nykøbing F april 01, læge børnehj 04, politilæge 12.



Mørkeberg, Thomas Wilhelm Schjøtt (Tom Will), f 21 sept 1890 på Frbg (F: statskons Peter August M. og Gunilla Adolfine Henriette Malmquist). ~ 8

jan 18 i Hellerup Ida Mary Agnete Wellmann, f 26 marts 1891 i Kbh (F: bankfuldm Carl Georg W. og Mary Margrethe Gamborg). — St 09 V Borgerdyd, cand V 17 laud. — Kst kand KH (II) sept 14, Sct Johs Stift nov 14 - jan 15; rsl Hæren febr 17, kand Balders Hosp marts 17 - jan 18, rsl Amtssgh Nykøbing F marts 18, turnus BBH (B og A) okt 19, prakt Store-Heddinge fra okt 20, overl Amtssgh Store-Heddinge fra maj 40.



— Studierejser Wien 23 (kirurgi), 35 (fracturbehandling). — Form Sydøstsjælland og Møgens Lkf voldgiftsret. Repr tilsynsråd Sparekassen for Store Heddinge og omegn 51, form lokalforen Kræftens Bekæmp.

N

Nander, Niels, f 11 sept 1883 i Ferritslev (F: overdyrlæge Søren Peter Nielsen Andersen og Louise Nielsen) (mvf 14). ~ 26 maj 17 i Kbh Anna Marie Bloch-Jensen, f 7 marts 87 i Kbh (F: kapelmusikus Harald William Jensen og Maruca Emilie Bloch). — St 03 Odense, cand V 11 laud, specialistaner 18 (dermatovenerologi). — Skibslæge ØK jan - marts 11, kand Arhus Amtssgh sept 11, till rsl Søværnet jan 12 - sept



18; assist Frbg Poliklin kir afd sept 12, turnus Frbg Hosp sept 12, kand KH (IV) okt 13, skibslæge ØK maj 14, kand RH (H) okt 14, skibslæge ØK dec 14, kand RH (H) juni 15, Frbg Hosp dermatol afd nov 15, till assist Finseninstit dermatol afd febr 16 - okt 19; klin assist KH (IV) juni 16, assist RH røntgenafd okt 19 - april 20, rsl Hæren okt 20, Garn Sgh dermatol afd nov 20 - aug 21, 2' rsl RH dermatol afd okt 21 - dec 22; prakt speciallæge Kbh april 18, Odense fra dec 22.

* **Nandrup, Erik**, f 13 sept 21 på Frbg (F: læge Svend N. og Else Marie van der Aa Kühle). — St 40 Stenhus, cand V 52 laud. — Narkoselæge KH aug 54, kand Finseninstit narkoseafd aug 55. — Slægtslitt: Slægtstavlesamlingen, 1932; Sejer Kühle: Slægten Kühle. Dens Oprindelse og Historie, 1919 (mødrene).

Nandrup, Svend Richardt, f 6 maj 1891 på Frbg (F: læge Stephan Peter Christian N., † 18 febr 16, og Christiane Mathilde Richardt). ~ 12 juni 17 i Kbh Else Marie van der Aa Kühle, f 1 juli 95 i Kbh, † 19 maj 25 (F: fabrikant Frederik Emil v. d. A. K. og Agnes de la Laing). — St 09 V Borgerdyd, cand V 17 haud I. — Rsl Søværnet og Hærens Epidemigh april 17, kand Balders Hosp juli 17, rsl Frbg Hosp tub afd okt 17 - okt 19, turnus KH (III og I) marts 20, kand sst (IV) marts - juli 21, Frbg Hosp

dermatol afd sept 21 - april 22, Øresundshosp febr 23 - marts 24; till prakt Frbg fra nov 17. — Slægtslitt: Slægtstavlesamlingen, 1932.

Nannestad, Christian Mørk Jungersen, f 17 nov 1892 i Hovedgård (F: læge Nicolaj Conrad N., † 6 maj 29, og Anna Cathrine Jungersen). ~ 27 nov 20 i Horsens Cathrine Marie Jennow, f 25 dec 94 i Horsens (F: direktør Horsens Dampmølle, konsul Christian Frederik Johannes Jensen og Laura Nicoline Rønne) (mvf 12). — St 12 Horsens, cand V 20 laud, specialistanerk 27 (kirurgi). — Aman jan 20, rsl Skanderborg Amtssgh marts - april 20, Amtssgh Give okt 20, kst 1' rsl Horsens Komm Hosp marts 21, aman og 1' rsl Amtssgh Odder aug 21, kst overl sst marts 22, rsl sst aug 22, ekstraord turnusbevis 22, 1' rsl Horsens Komm Hosp febr 23, Alborg Komm Hosp kir afd jan 27, overl Amtssgh Ringe fra nov 29. — Medl best Fyens med Selsk 43. — Slægtslitt: Eli Nannestad: Stamtavle over Slekten Nannestad, 2 udg Oslo 1952.



Nannestad, Erik Nicolaj, f 7 nov 21 i Odder (F: overl Christian N. og Cathrine Marie Jennow. ~ 26 jan 46 i Hellerup Kirsten Seligmann, f 11 marts 26 i Kbh (F: grosserer Louis Alfred S. og Lygia Lemvig-Müller). — St 31 Svendborg, cand V 47 laud. — Vikar marts 47, turnus KH (III og I) juni 47, kand Sct Lukas Stift maj 48, Blegd Hosp epid afd aug 49, surnum kand RH øjenafd nov 49, vikar kand Odense Amtssgh øjenafd febr 50, Rud Bergths Hosp marts 50, kand



RH neurokir afd april 50, Blegd Hosp med afd maj 51, vikar kand Frbg Hosp neurol afd dec 51, kand Finsenst med afd jan 52, vikar kand RH (O) juli 52, vikar Blegd Hosp epid afd okt 52, kand Amtssgh Gentofte børneafd april 53, assist læge D Dampskibsrederiforen fra juni 53. — Slægtslitt: Eli Nannestad: Stamtavle over Slekten Nannestad, 2 udg Oslo 1952.

Nannestad, Jørgen Christian Mørk Jungersen, f 10 juni 26 i Horsens (F: overl Christian N. og Cathrine Marie Jennow). ~ 2 maj 53 i Lyngby sygepl Emma Lene Holsøe, f 13 dec 29 i Gentofte (F: befragter Hans Vilhelm H. og Emma Harboe). — St 44 Svendborg, cand V 53 laud. — Studentervikar. Vikar febr 53, turnus Amtssgh Gentofte (F og H) marts 53, till klinicist Odense Amtssgh fødeafd i april 53; kand Sct Lukas Stift marts 54, rsl Flyvevåbnet okt 55, till natlæge Alborg okt 55; assist læge Egedesminde fra juni 56. — Slægtslitt: Eli Nannestad: Stamtavle over Slekten Nannestad, 2 udg Oslo 1952.



Narvestad, Thor Ragnar, f 29 jan 16 i Oslo (F: læge Thorbjørn Samuel Agnæss N. og Ragna Frost Juel Hansen). ~ 6 sept 46 på Frbg læge Lilli Brixen-Rasmussen. — St 31 Oslo Hegdehaugen, med eks V 45 laud Oslo, d jus pract juli 55. — Bataljonslæge Sætermoen Troms Norge jan - maj 46, assist Didemark Sinnsykehus Oslo juli 46, vikar 2' rsl Viborg Amtssgh røntgenafd juli 47, vikar kand Sindssygehosp Nykøbing S okt 47, kand Diakonissestift kir afd nov 47, Sct Hans Hosp kvindeafd nov 48, RH (O) nov 49, 2' rsl Vestre Fængsel psykopatforvaringsafd nov 50, rsl Emma Hjorths hjem Sandvika pr Oslo jan 52, kand Ullevål Sykeh (VII) april 53, 2' rsl Montebello juli 54, kand KH neurold afd april 56, RH neurokir afd fra febr 57.

Nathan, Mogens, f 11 dec 01 i Kbh (F: grosserer Joseph N. og Elisabeth Meyer). ~ 11 nov 31 i Kbh Ingrid Camilla Hanne Heilbuth, f 11 maj 08 i Kbh (F: assist Emil Siegfrid H. og Ella Esther Meyer). — St 19 V Borgerdyd, cand S 27 laud, dr med 35 (Undersøgelser over Refekation. Med særligt Henblik paa Stivelsens Forhold), speciallægeaut 39 (pædiatri). — Rsl Kysthosp Refsnæs okt 27 - sept 28, kand Blegd Hosp nov 28,



Kbh Amtssgh F kir afd maj 29, turnus KH (III og I) maj 30 - marts 31, kand Børnehosp Fuglebakken maj 31, Dr Louises Børnehosp nov 31, RH børneafd maj 32, Rud Berghs Hosp nov 32, assist Dr Louises Børnehosp 3' poliklin maj 33, Kbh Amtssgh F kir afd nov 34, 1' rsl Kysthosp Refsnæs jan 35,

assist Fru Hermansens klin maj 38 - april 39, till assist Børneplejestat aug 38 - sept 43; prakt Frbg april 31 - dec 34, maj 38, Samv Sygek okt 38, prakt Kbh fra sept 40; skolelæge 38, læge Børneplejestat Tårnby 39, Dragør og St Magleby 43, flygtningelæge Sverige okt 43 - april 45, læge D Brigade maj 45. — Studierejse Norge, Sverige, Finland 36 (kir tub). — Medl stående udv af skolelæger 45, medl best Foren af komm ansatte skolelæger Kbh 45 - 48, form kbh gruppe D Skolelægeforen 48, medl best D Skolelægeforen 48, form sst 54. — Medl repr Mossaisk Trossamfund 39 - 50, D pædagogiske Inst 54. — Forf af: disp, 35, tidsskr art om pædiatr emner. — Slægtslitt: Albert Heckscher: Stamtavlen Melchior, 1920; Michael Hartvig: Levin Marcus Hartvigs Efterkommere, 1928; J. Margolinsky: Stamtavlen Henriques, 1949 (mødrene).

* **Nathansen, Povl Emil**, f 24 aug 17 på Frbg (F: disponent Samuel N. og Rosa Levin). — St 36 Frbg, cand S 48 laud I. — Turnus Sct Maria Hosp Roskilde okt 48, vikar Sorø Amtssgh juni 49, vikar turnuskand Ringsted Bysgh aug 50. — Bosat Kbh.

* **Naumann, Walter Poul Friedrich**, f 30 jan 16 i Turup (F: smed Marius Frederik N. og Anna Dorthea Christensen). ~ 29 april 45 i Helsingør Inge Andersen, f 22 marts 16 i Helsingør (F: arbejdsmand Harald William A. og Anna Sofie Thomsen). — St 35 Østersøgade, cand V 45 laud I. — Kand Sindssygehosp Vedsted febr - marts 45, turnus Vejle Amtssgh maj 45, 2' rsl sst røntgenafd april 46, Amtssgh Dronninglund maj 47, kand Vejle Amtssgh kir afd april 48, 2' rsl Centralsgh Holstebro kir afd maj 49, 1' rsl Amtssgh Odder april 50, prakt Odder fra sept 53.

Naver, Hans Erik, f 19 febr 23 i Kbh (F: stabsin- tendant Skat Petersen N. og Elna Carla Jäckel). ~ 4 juni 49 i Kbh Birte Klitgaard Kastoft, f 12 jan 30 i Kbh (F: afdingeniør Kristian K. K. og Emilie Margrethe Sørensen). — St 41 Schneekloth, cand V 49 laud. — Vikar kand Centralsgh Svendborg maj 46, sst juni - juli 47, Haderslev Amtssgh juli - aug 48; vikar Amtssgh Fåborg febr 49, Centralsgh Svendborg med afd marts 49, turnus Centralsgh Hillerød juni 49, rsl Hæren juni 50, kand Centralsgh Hillerød kir afd sept 50, rsl Hæren juli 51, kand Odense Amtssgh kir afd aug 51, sst gynækol-obstetr afd nov 52, rsl Centralsgh Holbæk røntgenafd nov 53, kand KH gynækol filial Forchhammersvej nov 54, 2' rskir Centralsgh Hillerød fra okt 55.



Nedergaard, Alfred Johannes Christensen, f 23 dec 12 i Donslund pr Holsted (F: lærer Jørgen Christensen N. og Thomasine Marie Nielsen). ~ 24 sept 37 i Næsbykov pr Slagelse Inger Bang Larsen, f 19 febr 13 i Reerslev (F: malermstr Vilhelm L. og Sigrid Bang). — St 32 Silkeborg, cand V 41 laud

I. — Turnus Amtssgh Gram febr - dec 41, vikar Assens og Odense Amtssgh febr - april 42, kand Haderslev Amtssgh juni 42, prakt Borbjerg pr Holstebro fra maj 43.

† Neel, Axel Valdemar, f 15 maj 1878 i Ejby, † 24



jan 52 (F: lærer Peder Nielsen og Ane Madsen) (nvf 12). ~ 11 marts 10 i Kbh Inger Marie Ellen Torrild, f Jessen Petersen, f 20 okt 78 i Alborg (F: grosserer Johan Petersen og Mary von Jessen). — St 97 Odense, cand S 03 laud, dr med 13 (Om traumatiske Neuroser I. Følgetilstandene efter Hovedlæsioner), specialistanerk 18 (neurologi), 37 (psykiatri). — Rsl Fakse

Sgh jan 04 - aug 05, kand Set Jos Hosp kir, gynækol og otol afd maj 06, Frbg Hosp med afd nov 08 - sept 09, hospit læge KH (VI) E 09 - S 10, rsl Silkeborg Bad S 11, kand Sindssygehosp Risskov sept 11 - sept 12, assist Univ psyk Lab fra 13, assist KH (VI) sept 14 - april 35; rsl Hæren jan 14 - maj 16; 1' assist Kbh Poliklin nerveafd juni 14, assist RH neurol poliklin maj 15 - maj 17, till rsl Hæren marts - maj 17; assist Invalideforsret 23 - 27, aman Univ dec 41 - maj 48; prakt speciallæge Kbh maj 13. — Studierejser 05 - 06, 07 - 08, 11. — Medl best Neurol Seisk 16 - 19 og 21, form D Nervalægers Org 31 - 34. — Forf af: disp 13; The Contents of Cells and Proteins in the Normal Cerebro-spinal Fluid, 39; Contribution to the history of dementia paralytica with special reference to the contributions of Scandinavian, particularly Danish scientists (s m Ib Ostenfeld), 46; talr arb om neurol og psyk emner især om diffus hjærnesklerose, bl a Beiträge zur Kenntniss sklerosierender Entmarkungsprozesse im Gehirn (s m L. Einarson), Contribution to the Study of Diffuse Brain Sclerosis (s m samme) og On the Problem of Diffuse Brain Sclerosis (s m samme og E. Strømgreen).

Neerborg Kjøller, Grethe, f 25 dec 10 i Kbh (F: prokurist Oluf Valdemar Neerborg og Thomsine Christensen). ~ 12 maj 51 i Jægersborg overlærer Alfred Andreas K., f 11 jan 02 i Østermarie (F: gård-ejer Peter Christian K. og Anna Louise Spørensén). — St 29 Gentofte, cand V 38 laud, speciallægeaut 49 (pædiatri). — Turnus Nykøbing M Sgh febr 38, aman febr 39, vikar maj - okt 39, kand Folkekur Hald dec 39 - maj



40, surnum kand Dr Louise Børnehosp juli 40, kand Sindssygehosp Vordingborg nov 40, vikar Amtssgh Næstved med afd juni 41, 2' rsl Vordingborg Sgh nov 41, kand Nørre Hosp jan 43, Diakonissestift med afd okt 43, RH børneafd okt 44, Sundby Hosp april 45, Blegd Hosp nov 45, RH (H)

maj 46, Sundby Hosp børneafd okt 46, 2' rsl RH børneafd maj 47 - maj 49, amtsskolelæge Bornholm fra aug 49, tilsf læge spastikerbørnehøve Rønne.

† Neerdam, Hans Peter, f 18 april 10 i Vejle, † 8



jan 52 (F: former Hans Peter Hansen og Ingeborg Dorthea Jørgensen) (nvf 43). ~ 1 sept 34 i Kbh Karen Edel Valborg Christensen, f 20 febr 08 i Kbh. — St 29 Vejle, cand S 38 laud, speciallægeaut 49 (oftalmologi). — Turnus KH (I og II) okt 38, vikar kand sst (I) okt 39, kand sst psyk afd febr 40, surnum sst øjenafd okt 40, vikar jan - april 41, vikar KH øjenafd juni - aug 41,

kand sst (VII) okt 41 - marts 42, vikar sst øjenafd juni - aug 42 og juni - aug 43, RH neurokir afd okt 43, prakt Kbh jan 44, assist Finsenst øjenafd nov 45, sst febr 46, kand KH øjenafd nov 48, prakt Grenå fra maj 50.

Neergaard, Christian Frederik, f 10 maj 1868 i Ny-



købing F (F: rektor Holger Christian Frederik N. og Karen Jacobine From). ~ 25 nov 02 i Kbh Margrethe Sofie Berthelsen, f 9 jan 79 i Kbh, † 26 febr 54 sst (F: proprietær Jens B. og Ida Marie Vilhelmine Faaborg). — St 87 Nykøbing F, cand S 94 laud. — Kand Øresundshosp nov 94 - jan 95, læge Ivgitug 95 - 96, kand Blegd Hosp okt 96, Vestre Hosp jan 97, Kbh Amtssgh F sept

97, KH sept 98, rsl Vestre Hosp dec 01 - maj 05; prakt Frbg sept 99, privat sst. — Studierejser Wien og Breslau 01, Paris 05 (dermatologi). — Slægtsliit: Danmarks Adels Aarbog, 1915.

Neergaard, Karl Baastrup, f 22 juni 25 i Hillerød (F:



lektor Christian Marius N. og lærerinde Else Baastrup). — St 44 Frederiksborg, cand V 52 laud. — Vikar kand Nakkebølle San febr 52, kliniciat RH fødeafd A april 52, turnus Centralsgh Holbæk juni 52, rsl Flyvevåbnet juli 53, vikar kand Centralsgh Hillerød med afd juni 54, Ringsted Byogh okt 54, tilforord underlækare Länslas Sundsvall barnbørds og gynækol afd maj

55, skibslæge Johnson Line dec 55, surnum kand Centralsgh Hillerød røntgenafd april 56, tilforord underlækare Länslas Sundsvall barnbørds og gynækol afd maj 56, 2' rsl Amtssgh Fredericia fra jan 57. — Slægtsliit: Danmarks Adels Aarbog, 1915; (mødrene): Slægtstavlesamlingen, 1931; M. A. Ingerslev: Familien Ingerslev, 1916.

Neergaard, Niels Peter, f 16 marts 09 på Frbg (F: læge Christian N. og Margrethe Sofie Berthelsen). ~ 25 maj 40 i Gentofte Grethe Laura Tulinus, f 26



okt 12 i Kbh (F: kommlærer, cand theol Aage Laurent T. og Laura Antoinette Stillmann). — St 28 V Borgerdyd, cand S 37 laud. — Turnus Amtssgh Varde sept 37, skibslæge ØK sept - dec 38, kand Sct Elis Hosp kir afd marts 39, rsl Hæren sept 39, kand Sct Elis Hosp specialafd nov 39, sst med afd juni 40, Militærhosp med afd febr - april 42; prakt Kbh sept 40, læge Samv Danmarks Adels Aarvog, 1915.

† **Neermann, Niels Adolf Andreas**, f 26 marts 1870



i Kbh, † 18 juni 54 (F: snedkermstr Peter Rudolf N. og Dorothea Mouritsen). ~ 3 nov 07 i Århus Ellen Dahlgreen, f 8 aug 77 i Fredericia (F: postmstr Johannes Emanuel Ditlev D. og Johanne Henrikke Balthasarine Lunøe). — St 87 Efterslægt, cand V 95 laud, dr med 04 (Om Nervalæsioner ved Frakturer af Extremiteternes Knogler og deres operative Behandling), specialistanerk 18 (gynækologi og obstetrik). — Vikar og aman, kst kand Kgl Fred Hosp dec 95, till assist V. Bremers øreclin maj 95; aman maj 96, kand Sct Hans Hosp sept 97, aman sept 98, kand Kgl Fred Hosp dec 99 - aug 01, Sct Lukas Stift dec 01, Fødselsstift april 02, klin assist sst april 03 - marts 04, prakt speciallæge Randers juni 04 - okt 30, i Østen og Frankrig 30 - 33, prakt Frbg aug 33, privat 47. — Studierejser 04, 07, 08 og senere (gynækologi).

Neidhardt, Frantz Ole, f 14 dec 20 i Varde (F:



postmstr Frantz Ferdinand N. og Hedevig Thune). ~ 31 jan 47 i Vedbæk tandtekniker Birte Lund, f 23 febr 26 i Fåborg (F: postassistent Eigel L. og Ruth Bøvning Jerlo). — St 39 Viborg, cand V 47 laud, dr med 55 Århus (Undersøgelser over dextrans indvirkning paa serums kolloidosmotiske tryk hos kaniner). — Vikar kand Amtssgh Grenå febr 47, kliniciat RH juni 47, turnus Amtssgh Skive juli 47, kand Århus Komm Hosp kir afd juli 48, kand Radiumstat Århus aug 49, klin assist Århus Komm Hosp kir afd sept 50, 2' rsl sst okt 51, vidensk assist Århus Univ farmakol Inst sept 54, kand Fødselsanst Jyll april 55, vikar Århus Komm Hosp patol inst juni 56, klin assist prof patol anat Århus Univ okt 56, 1' rskir Århus Amtssgh fra april 57. — Studierejse Sverige 52.

Nellemann, Poul, f 15 okt 08 i Vejle (F: isenkræmmer Peter N. og Jørgine Koch). — St 27 Vejle, cand S 34 laud. — Vikar juli 34, kand Øresundhosp tub afd aug 34, Sct Jos Hosp med afd aug 35, sst kir afd nov 35, Øresundhosp maj 36, RH (H) marts 37, vikar sst sept 37, sst (C) nov 37, friv assist og vikar sst kir poliklin dec 37, kand Komm Hosp (VII) april 38, assist Centralstat Tub Bekæmp april 39 - marts 43, assist



Kbh Fængsler nov 43, 1' assist sst april 46, fængselslæge Statsfængslet Vridsløselille fra 50; prakt Kbh dec 35, Frbg fra okt 37.

Nerstrøm, Benni, f 16 dec 29 i Kalundborg (F: montør Niels Robert Johannes Jensen og Anna Elisabeth Nerstrøm) (nvf 53). ~ 7 aug 54 i Middelfart sygepl Annelise Christensen, f 5 sept 28 i Kbh (F: skibsfører Christian Hansen C. og Marie Lind). — St 49 Sorø, cand V 56 laud. — Turnus KH (II og I) april 56, kand Amtssgh Gentofte røntgenafd fra april 57.

Neuenschwander, Freddy William, f 16 juni 19 på



Frbg (F: maler William Armuth N. og Eva Ingeborg Jensen). ~ 22 maj 54 i Vordingborg sygepl Merete Sommer Rasmussen, f 4 juni 25 i Kbh (F: overl Knud Aage R. og Anna Dorthea Pedersen). — St 39 Frbg, cand S 49 laud I. — Vikar kand Nakkebølle San juli 49, turnus Sundby Hosp sept 49, kliniciat komm fgdoklin Martinsvej marts 50, turnus Sundby Hosp kir afd april 50, årskand sst aug 50, vikar kand Nørre Hosp børneafd aug 51, Amtssgh Frederikssund nov 51, kand Sindsygehosp Vordingborg jan 52, 2' rsl sst okt 52, Filadelfia epileptikerafd okt 54, kand BBH psyk afd aug 56, Frbg Hosp (N) fra febr 57.

Neukirch, Frits Georg, f 23 juni 06 i Marstal (F:



læge Georg N., † 16 sept 47, og Martha Sofie Magdalene Grube). ~ 2 aug 47 i Kbh Karen Edel Ollendorff, f 15 april 11 i Randers (F: direktør Knud O. og Karen Winge Wied). — St 23 Odense, cand S 30 laud, dr med 38 (Experimentelle Kredsløbsundersøgelser. Med særligt Henblik paa Overgangen fra Hvile til Arbejde og fra Arbejde til Hvile), speciallægeaut 41 (intern med, hjertesyg). — Aman okt 30 - jan 31, kand Sct Elis Hosp kir afd marts 31, vikar sept 31, kand Amtssgh Kolding okt 31, turnus RH (A og C) april 33, vikar kand sst børneafd marts 34, kand sst (H) maj 34, Blegd Hosp okt 34 - jan 35, till friv assist Univ gymnastikteor Lab dec 34 - juni 38; fast kand KH

(III) febr 35 - jan 36, kand Øresundshosp (II) sept 36, Dr Louises Børnehosp marts 37, 2' rsl Amtssgh Gentofte med afd sept 37, rsl Blegd Hosp juni 39, 1' rsl Amtssgh Gentofte (C) april 41, till læge Forsikringselsk Hånd i Hånd april 45, Dir for Ulykkesforsikr dec 45; 1' rsl De gamle By okt 46, bedriftslæge Politiken april 47, overl Dir for Ulykkesforsikr, afdlæge Blegd Hosp epid afd fra okt 48; prakt speciallæge Gentofte 41, Kbh fra 46. — Medl repr FayL 38 - 48, medl voldgiftsret 43 - 48, repr DadL 39 - 48, Kbh Lgf 45 - 56. — Forf af: disp, 38; tidskr art om kredsløbsfyfion, patol, epidemiol, intern og forsikringsmed emner; mearb Bernth & Hagens, 6 udg 55 (infektionssyg, kemoterapeutica).

† Neve, Georg Christian, f 24 okt 1882 i Kbh, † 27 marts 53 (F: skolebest Georg David Sigismund N. og Camilla Andrea Petersen). ~ 2 maj 14 i Kornrup Ebba Johanne Jacobi, f 26 april 91 i Kbh (F: generalmajor Johannes Peter Vilhelm Flies J. og Johanne Petrine Laurine Petersen). — St 1900 V Borgerdyd, cand V 08 haud I, dr med 14 (Bidrag til Spørgsmaalet om chroniske Alkoholpsychoser. Klinisk Arbejde), specialistanerk 18 (neurologi), 22 (psykiatri). — Kand KH (VI) febr 08, Sct Hans Hosp marts 08, turnus Århus Amtssgh maj 09, kand Sct Hans Hosp maj 10, Sindssygehosp Risskov april 11, rsl Sct Hans Hosp nov 11 - okt 13, kand Alm Hosp jan 14, klin assist KH (VI) april 14, till assist Kbh Poliklin juni - okt 14; 2' rsl Sindssygehosp Middelfart april 15, 1' rsl sst sept 15, afdlæge sst okt 15, prakt speciallæge Odense maj 17 - 41, privat Rungsted. Lægekyndig sekr Ædruelighedskomm 14. — Studierejser Tyskland og Schweiz 13. — Forf af: disp, 14; tidskr art om neurol og psyk emner.

Neve, Hans Kristian, f 21 jan 1890 i Gelsted (F: snedker Nicolaj Christian N. og Karen Larsen). ~ 4 okt 14 i Randers Kirsten Hansine Rasmussen, f 28 jan 83 i Sandby (F: parcellist Hans Christian R. og Emilie Frederikke Christensen). — St 09 Randers, cand S 16 laud. — Rsl Hæren juli 16, prakt Kirke-Hyllinge dec 17, turnus RH (A og C) okt 21, till prakt Kbh febr 22, kand Kbh Amtssgh F med-epid afd nov 22, kst 2' rsl RH (A)

jan 23, prakt Kirke-Hyllinge maj 23, privat Roskilde fra juli 52. — Medl menighedsråd 26 - 34.

* Nevin, Jenny Jakoba, f 15 aug 08 i Kbh (F: faktor Peter Christian Pedersen og Maja Christensen) (nvf 44). ~ 1° 26 juni 34 i Kbh dr med, overl August Levin Nielsen, æ opl 37; 2° prokurist Harry Nevin Christensen. — St 27 Ingwersen og Elbrecht, cand S 34 laud, embedslægeeks 38. — Vikar kand Kbh Amtssgh F febr 35, kand Blegd Hosp marts 35, KH marts 36, vikar kand sst (II) marts 37, vikar, turnus RH aug 37 - jan 38, vikar kand RH psyk afd juli - aug 38, kand Sindssygehosp Augustenborg

okt 38, 2' rsl sst dec 38, kand RH psyk afd juni 39, 2' rsl KH psyk afd nov 39, assist Univ arvebiol Inst juni 41, kand RH neurol afd febr 44, vikar rsl Psykopatanst Herstedvester aug - sept 44, assist RH psyk poliklin maj 45, rsl Sindssygehosp Vordingborg okt 49. Bosat Kbh.

Nexmand, Poul-Helnaes, f 5 okt 14 på Frbg (F: postassistent Jens Lauritz Jensen og postassistent Esther Jensen) (nvf 30). Gift. — St 32 Østersøgade, cand S 40 laud, dr med 48 (Clinical studies of Bernier's Prurigo. Synonyms: Atopic dermatitis, eczema pruriginosum allergicum, neurodermatitis disseminata. With special reference to its course, the significance of airborne allergens and the value of certain methods of treatment), speciallægeaut 49 (dermato-venereologi). — Kand Finseninist dermatol afd juni 41, turnus Sct Jos Hosp jan - dec 42, rsl Militærhosp dermato-venereol afd sept - dec 43, prakt Gentofte aug 43, assist Finseninist dermatol afd jan 44 - dec 45, kst 2' rsl sst febr 46, assist KH poliklin for hud- og kønssygdom marts 46, kand RH (H) febr 47, 1' assist KH poliklin for hud- og kønssygdom okt 47, 1' rsl sst juli 48, assist RH allergikerkons juli 48, undervisin assist med anat Inst fra sept 47; 1' rsl RH (H), till prakt speciallæge Kbh.

Nexø, Morten Andersen, se Andersen Nexø.

Niclasen, Sanna Dahl, se Dahl Niclasen.

Nicolajsen, Evald, f 25 maj 24 i Hurup (F: gård-ejer Karl Anton Peter N. og Gertrud Marie Sørensen). ~ 14 aug 49 i Kolind defektrice Karen Gudrun Jensen, f 29 juli 26 i Kolind (F: gårdejer Hans Jørgen J. og Marie Karoline Rasmussen). — St 42 Viborg, cand V 52 laud. — Turnus Nykøbing M Sgh febr 52, fast kand sst febr 53, rsl Hæren okt 53, fast kand Nykøbing M Sgh juni 54, aman Kolind nov 54, prakt sst fra nov 55.



Nicolajsen, Maren Kathrine, f 4 dec 1895 i Gettrup (F: proprietær Anton N. og Maren Nielsen). — St 18 Viborg, cand V 30 haud I. — Husvæsen og kontorarbejde. Vikar april - maj 30, vikar kand KH (II) juli 30, rsl Krabesholm San aug 30, kand Balders Hosp okt 32, Finseninist kir afd sept 33 - marts 34, vikar maj 34, kst kst kommlæge Thorshavn dec 34, till rsl San og Tub Hosp sst, vikar nov 39, prakt Holbæk dec 40 - juli 44, till assist Holbæk amt Tubstat fra dec 40.



Nielsby, Willy Jørgen Martin, f 14 nov 20 i Århus (F: tømmermstr Niels Jørgen Olsen og Johanne Kirstine Pedersen) (nvf 54). ~ 30 maj 53 i Randers

sygepl Jytte Breede, f 1 maj 32 i Randers. — St 40 Marselisborg, cand V 49 laud. — Vikar febr 49, turnus Amtssgh Gentofte maj 49, rsl Hæren maj 50, vikar 2' underlækare Länslas Arjäng sept 50, kand Viborg Amtssgh kir afd okt 51, 2' rsl sst røntgenafd juni 52, rsl Amtssgh Frederiksværk febr 53, aman Hjørring nov 53, prakt Horsens fra okt 54.

† Nielsen, Niels Aage, f 12 dec 1887 i Rørvig, † 6 maj 49 i Århus (F: skibsfører Niels N. og Kirstine Sørensen). ~ 21 jan 23 i



Espergærde Karen Pauline Hartvig Schmidt, f 6 jan 01 på Frbg (F: telegrafmekaniker Christian H. S. og Anna Margrethe Westermann). — St 06 priv, cand V 13 laud, dr med 19 (Om Resultaterne af medicinsk og kirurgisk Behandling af Ulcus ventriculi S. Duodeni. Undersøgt med Henblik paa Valget mellem medicinsk og kirurgisk Therapi). — Kand alderdomshjem april 13, klin assist RH (D) juni 13, kand Kbh Amtssgh F juni 14, turnus RH (B og D) jan - dec 15, assist sst røntgenklin april 16 - maj 18, 1' rsl Svendborg Amtssgh dec 18, 2' rskir RH (D) okt 19, 1' rskir sst okt 21, overkir Amtssgh Skive febr 24, Århus Komm Hosp 37, prof kirurgi Århus Univ sep 39. — Studierejser Stockholm 18 (radiologi), USA 20 - 21 (kirurgi). — Medl best Foren Sygehuslæger i Provinsen 28 - 41, Jysk med Selsk 32 - 41, § 14-udv 35 - 36, tilforordn specialistnævn 37, medl responsnudv, best Nord kir Foren 42, form D kir Selsk 43 - 45. — Holmers prisopg 33 (Osteochondritis dissecans capit humeri); forf af: disp 19; tidsskr art om kir emner. — Honorary Fellow Amer Scand Found 20; korresp medl Svenska Läkaresällsk 37.

Nielsen, Aage Krarup, se Krarup Nielsen.

Nielsen, Adolf Sommer, se Sommer Nielsen.

Nielsen, Alfred Kyed, se Kyed Nielsen.

† Nielsen, Anders, f 20 juli 01 i Skive, † 25 juli 55 i Juelsminde (F: repræsentant Niels N. og Kirsten Marie Iversen). ~ 25 jan 35 på Frbg Ellen Paghøj, f 6 maj 1900 i Borup, † 3 juli 54 i Juelsminde (F: grosserer Peder Jacob Vilhelm P. og Kerstine Hansen). — St 20 Viborg, cand V 35 haud I.



— Turnus RH (A og D) febr 35, vikar febr 36, prakt Juelsminde okt 36, tilfs læge Epileptikerhj Stormly 37, Epileptikerhj Selli Minde 39.

Nielsen, Andreas, f 18 april 1894 i Herning (F: dommer Jørgen Thorvald Axel N. og Else Marie Sørensen). ~ 4 dec 24 i Kbh



Ingeborg Johanne Jørgensen, f 24 dec 94 i Herfølge (F: gårdejer Hans J. og Karen Sofie Larsen). — St 12 D d Selsk Sk, cand V 20 haud I, embedslægeeks 22. — Fg rsl Marinehosp marts - juni 20, rsl Nyborg Sgh aug 20, kand Blegd Hosp sept 21 - april 22, kand Sydsygehus Vordingborg sept - okt 22, turnus BBH (C) jan 23, Sundby Hosp juli 23, prakt Hesselager jan 24, kredslæge Fuglebjergr fra jan 34, skolelæge okt 48.

Nielsen, Anna Leth, se Leth Nielsen.

Nielsen, Anna Lund, se Lund Nielsen.

Nielsen, Anna Margrethe, f 27 april 15 i Næstved (F: maler og gårdejer Hans N. og skuespillerinde Emilie Margrethe Hansen). ~ 27



dec 45 i Utterslev skuespiller og teaterdir Harald Christian Græsholdt Jørgensen, f 27 febr 12 i Birkerød (F: montør Jens Laurits J. og Karoline Kirstine Rasmussen), æ opl 12 jan 51. — St 34 Karen Kjær, cand S 42 laud. — Turnus Amtssgh Næstved aug 42 - juni 43, kand og vikar KH, jernbanelæge Frbg 47 - 52, assist prosector Univ patol-anat Inst nov 48, kand Radiumstat nov 49, KH gynækol filial Forchammersvej nov 50 - okt 51, 2' rsl Vejle Amtssgh kir afd febr 52 - dec 54, vikar, friv Radiumstat, natlæge Kbh jan 56, kand RH fødeafd B fra febr 57. — Deltager Internat Congr on Cancer Cytology, Chicago 56.

Nielsen, Annelise Gaunt, se Gaunt Nielsen.

Nielsen, Laurits Anton Johannes, f 1 okt 1898 i

Gribsvad pr Årup (F: sognefoged Niels N. og Karen Mathea Jørgensen Bech). ~ 1 nov 22 i Vejby pr Risskov Johanne Lønborg Jensen, f 28 aug 88 i Borrevang pr Højby S (F: proprietær Peter L. J. og Polly Johanne Ponsaing). — St 18 Odense, cand S 25 haud I. — Vikar kand KH (VI) aug - sept 25, prakt Spørring pr Århus dec 25, Hou nov 50, Højbjerg pr Århus fra juni 53.



Nielsen, Arne Richter, se Richter Nielsen.

Nielsen, August Levin, se Levin Nielsen.

Nielsen, Axel Nordentoft, se Nordentoft Nielsen.

Nielsen, Benjamin, f 24 febr 16 i Kbh (F: vejer Niels Emil Carl N. og Anna Maria Hansen). ~ 4 maj 39 i Kbh Susanne Marie Kon-torowicz, f 31 maj 16 i Berlin (F: læge Herman K. og Emilie Bloch). — St 34 Ø Borgerdyd, cand S 44 haud I. — Vikar, turnus KH (III og V) dec 44 - nov 45, kand Frbg Hosp (E) jan 46, Sct Elis Hosp med afd juli 46, vikar jan 47, prakt Kbh fra april 47.



Nielsen, Bent, f 17 juni 29 i Ilskov (F: lærer Christian Folmer N. og lærerinde Margrethe Rossen). ~ 31 jan 53 i Randers læge Gerda Würtzen Nielsen. — St 47 Herning, cand S 55 præ. — Turnus Amtssgh Kolding okt 55, vikar kand sst med afd juni 56, kand Sct Lukas Stift fra jan 57.



Nielsen, Bent Lyager, se Lyager Nielsen.

Nielsen, Bent Maegaard, se Maegaard Nielsen.

Nielsen, Bent Mølgaard, se Mølgaard Nielsen.

Nielsen, Bodil, f 22 maj 16 i Nakskov (F: direktør Henry Lindberg Dohn og Helene Johanne Martine Smith). ~ 30 aug 47 i Tår-bæk læge Johannes P. N. — St 35 Nykøbing F, cand S 43 laud. — Kand Viborg Amtssgh med afd okt 44, turnus Nyborg Sgh febr 45, vikar Amtssgh Frederik-sund febr 46, kand Marselis-borg Hosp med-epid afd maj 46, till vikar Århus Komm Hosp patol inst aug 46; Radiumstat Århus maj - aug 47, assist Finseninst histopatol lab og Radiumstat april 48 - febr 50, kand Marselisborg Hosp dermatovenerol afd marts 50, klin assist sst juni 50 - marts 52, 2' rsl Centralsgh Esbjerg radiol afd nov 54. — Studierejse London 49.



* **Nielsen, Niels Børge**, f 25 maj 08 i Kbh (F: korpsofficiant Niels Kristian Marius N. og Anna Kirstine Nielsen). ~ 15 nov 35 i Gen-tofte Elisabeth Marie Ehlers, f 16 aug 09 i Slagelse (F: murerstr Claus E. og Anna Emilie Nielsen). — St 28 Sorø, cand S 35 laud, speciallægeaut 49 (kirurgi), 49 (gynækologi og obstetrik), dr med 50 (Træk af efter-byrdens pathologi. Med sær-ligt Henblik paa som syfilistisk beskrevne Betændel-sesforandringer i Navlesnor, Hinder og Placenta).



— Turnus Amtssgh Gentofte nov 35, rsl Amtssgh Tranebjerg okt 36, Amtssgh Gram okt 37, 1' rsl Amtssgh Fredericia okt 38, 2' rskir Viborg Amtssgh nov 42, 1' rskir sst maj 44, 1' rsl Statshosp Sønderborg gynækol-obstetr afd april 46, Odense Amtssgh gynækol-obstetr afd febr 54, overl Kor-sør Sgh fra okt 55. — Studierejse Stockholm 41 (kirurgi).

* **Nielsen, Børge**, f 1 juni 08 på Frbg (F: maler-mstr Hans Christian N. og Magdalene Christine Ander-sen). ~ 32 i Kbh Lona Haydn, f i Kbh (F: musiker Charles H. og Maja Ida Sofie Spørensen). — St 27 Chr-havn, cand V 35 laud, speciallægeaut 53 (neurologi), 55 (psykiatri). — Rsl Søvær-net maj 36, kand KH psyk afd Balders Hosp juni - nov 35, Diakonissestift kir afd jan - nov 36, Blegd Hosp jan 37, Finseninst dermatol afd juni - aug 37, friv assist Seruminst vaccineafd, prakt Lendum okt 37 - okt 46, i tysk fangenskab nov 44 - maj 45, læge Samv Sygeks Tårnby okt 46, prakt Kbh og klin for fysioterapi fra marts 47, kand KH neurol afd febr 50, sst psyk afd febr 51, RH neuromed afd maj 52, vikar kand BBH neurokir afd juni 53, 2' rsl Sct Hans Hosp (A) dec 53, 1' rsl sst nov 54, 2' assist KH psyk poliklin juli 56, afdlæge Psykopatant Herstedvester fra dec 56.



Nielsen, Hans Børge, f 2 nov 16 i Århus (F: elek-triker Hans Peder N. og Anna Pedersen). ~ 1^o 10 sept 44 i Århus Lillian Birgit Hansen Lund, f 28 marts 23 i Århus (F: konstruktør Henry Hansen L. og Astrid Ragnhild Mogensen), æ opl; 2^o 5 aug 47 fysioterapeut Gerda Rosenfeldt Petersen, f 5 aug 15 i Nørre Åby (F: slagtermstr Peter R. P. og Martha Kirstine Illum). — St 36 Århus, cand S 44 laud. — Turnus Amtssgh Frede-ricia aug 44, vikar sst aug 45, kand Thisted Amts-sgh kir afd sept 45, vikar nov 45, aman dec 45, kand Amtssgh Ebeltoft jan 46, 2' rsl Amtssgh Mid-delfart okt 47, prakt Nørre Åby fra dec 48, tilfs læge børnehav 54.



Nielsen, Børge Stampe, se Stampe Nielsen.

Nielsen, Carl Frede, f 6 marts 13 i Lundby (F: parcellist Carl Severin N. og Johanne Christiane Niel-sen). ~ 28 dec 46 i Silkeborg Gerda Mathilde Knudsen, f 27 okt 11 i Århus (F: repræ-sentant Olaf Marius K. og Laura Marcussen). — St 40 Stat- og Hovedstadkomm Kurs, cand V 49 laud. — Ved landvæsen. Vikar Hald febr 49, turnus Centralsgh Hjør-ning april 49, kand Amts-sgh Brønderslev april 50, 2' rsl Folkeker Hald dec 50, vikar Hasseris april 52, prakt Øster Hornum pr Støvring fra april 53.



Nielsen, Camilla Jul, se Jul Nielsen.

Nielsen, Eigild Einar, f 30 dec 24 i Tønder (F: lokomotivmstr Niels Peter Einar N. og Charly Nielsen). ~ 11 aug 51 i Christiansfeld koncertsangerinde Lillian Asmussen, f 2 febr 27 i Christiansfeld (F: direktør Christian Berthold A. og Christine Bohsen). — St 43 Ø Borgerdyd, cand S 54 haud I. — Turnus Maribo Amtssgh sept 54, Amtssgh Nakskov marts 55, helårskand Amtssgh Fakse sept 55, 1' rsl Øresundshosp Helsingør fra nov 56.



Nielsen, Eiler Gudmund, f 5 febr 01 på Frbg (F: arkivar, cand mag Carl Christian Holger Christoffer N. og seminarielærerinde Dagmar Emilie Sofia Thomsen). ~ 17 okt 27 i Horsens Ellen Loft, f 1 juli 04 i Horsens (F: kantor og kordegn Niels Frederik Sofus L. og Laura Halschou Kastberg). — St 19 Adler, cand S 26 laud, embedslægeeks 30. — Rsl Amtssgh Kjellerup dec 26, assist overl Videbechs klin Viborg febr 29, kand Kbh



Amtssgh F med-epid afd juni 29, Sindssygehosp Middelfart nov 29 - jan 30, vikar juni 30, kand Sundby Hosp kir afd juli 30, ekstraord turnusbevis 30, prakt Sdr Dråby pr Nykøbing M sept 30, Nørresundby fra marts 37, jernbanelæge 42. — Kasserer Alborg Lkf 50 - 55, næstform 56.

Nielsen, Eivind Rubek, se Rubek Nielsen.

Nielsen, Ejgil Gynther, se Gynther Nielsen.

Nielsen, Ejnar Søren Peter, f 23 jan 1899 i Kbh (F: salgskusk Lars Peter N. og Marie Kristensen). ~ 4 okt 41 i Nøddebo sygepl Ellen Nielsen, f 27 juni 15 i Arhus (F: fabrikant Johannes N. og Eleonora Louise Hansen). — St 18 priv, cand V 26 laud, dr med 37 (Udarbejdelse af en Metode til Bestemmelse af Arterieblodets Udnyttning paa incompenenserede Hjertepatienter), speciallægeaut 37 (intern med), 47 (klin kemi og lab teknik). — Rsl Skørping San febr 26, vikar og patient Boserup San maj 27, kand Sct Hans Hosp aug 28, turnus RH (B og C) marts 29, klin assist sst med poliklin april 30, till friv assist zoofysiol og biokem lab aug 30 - juni 32; klin assist RH (A) febr 32, 2' rsl sst jan 36, 1' rsl Nørre Hosp til okt 41, Militærhosp med-epid afd til okt 44, med kons RH neurokir afd fra 42; prakt Kbh 32 - 46,



leder Med Lab Vognmagergade fra maj 32. — Forf af: disp, 37; tidsskr art bl a om alveoleluftens sammensætn og nyrefunktion.

Nielsen, Ejnar Reinholdt, se Reinholdt Nielsen.

Nielsen, Ejnar Thykier, se Thykier Nielsen.

Nielsen, Ejner Emil, f 11 febr 10 i Arhus (F: rentier Hans Hansen N. og Marie Magdalene Bergmann). ~ 6 okt 44 i Odense sygepl Carla Møller, f 9 jan 19 i Bredebro (F: mølleer Emil M. og Ane Cathrine Nissen). — St 29 Marselisborg, cand S 41 haud I, speciallægeaut 54 (psykiatri). — Privatlærer og bankbud. Turnus Odense Amtssgh nov 41 - okt 42, vikar sst dec 42, fast kand Sindssygehosp Vordingborg maj 43, Alborg Komm Hosp med afd dec 43, kand Sindssygehosp Middelfart maj 44, rsl sst juni 44, Amtssgh Haslev nov 45 - juli 46, vikar, vikar Amtssgh Grenå dec 46, rsl Centralssgh Hjørring med afd febr 47, prakt Hjørring febr 48, kand Filadelfia okt 51, 2' rsl Dianalund april 52, kand Frbg Hosp (N) febr 54, 1' rsl Filadelfia psyk afd aug 54, vikar afdlæge og 1' rsl Sindssygehosp Nykøbing S marts 55, afdlæge Kellerske Andssvageanst Bredninge fra sept 55. — Tidsskr art om medicamentel porfyri.



Nielsen, Elisabeth, f 6 okt 22 i Dalby pr Kolding (F: grosserer Chr Christiansen og kunstmaler Misse Skau Petersen). ~ 12 juli 46 i Kolding læge Hans Marius N.). — St 41 Kolding, cand S 56 haud I. — Socialråd 46 ansat Mødrehjælpen Kbh 1 år. Vikar fast kand Centralssgh Slagelse med afd fra juli 56.



Nielsen, Wilfred Elmo, f 17 nov 07 i Aså (F: overlærer Martin N. og Jensine Marie Christiansen). ~ 26 sept 36 i Søborg fysioterapeut Karen Julie Ibsen, f 27 marts 09 i Gentofte (F: direktør Theodor Julius I. og Ellen Elise Sørensen). — St 27 priv, cand S 38 haud I, speciallægeaut 51 (kirurgi). — Ved handel 28 - 32. Vikar kand BBH (A) juli 38, klinici Fødselsanst Jyll sept 38, turnus BBH (C og D) okt 38 - sept 39, kand Amtssgh



Grenå nov 39, surnum kand Sundby Hosp kir poliklin maj 41, kand sst kir afd juni 41, Sct Jos Hosp fødeafd maj 42, vikar april 43, vikar kand RH fødeafd B okt 43, 1' rsl Amtssgh Kalundborg nov 43, 1' rskir Centralssgh Slagelse okt 45, prakt Slagelse fra jan 52, klosterlæge jan 55. — Studierejse Stockholm 48 (kirurgi).

Nielsen, Else, f 11 febr 07 i Aby pr Abybro (F: gårdejer Anton N. og Birthe Marie Poulsen). — St 26 Hjørring, cand S 35 laud, speciallægeaut 49 (psykiatri). — Vikar, turnus Hjørring Amtssgh okt 35, kand Sct Hans Hosp okt 36 - april 37, vikar sept 37, kand Filadelfia jan 38, BBH (E) aug 38, 2' rsl Sct Hans Hosp febr 38, vikar febr 41, rsl Sindsygehosp Nykøbing S okt 41, Andssvageanst Vodskov maj 43, Sindsygehosp Nykøbing S juni 47, kand Odense Amtssgh neurol afd jan 48, afdlæge Andersvænge Slagelse fra jan 49.



Nielsen, Erik, f 4 sept 27 i Hvidovre (F: typograf Carl Gustav Heinrich N. og Maren Kristine Krog). ~ 6 april 50 i Agersted Birta Larsen, f 30 nov 30 i Agersted (F: herrefrisør Robert L. og damefrisør Emma Christiansen). — St 46 V Borgerdyd, cand S 55 haud I. — Vikar årskand Sct Elis hosp kir afd juli 55, turnus Hobro Sgh aug 55, kand Centralshg Randers anæsthesiol afd fra dec 56.



Nielsen, Erik Johannes, f 15 nov 20 i Skjern (F: købmand Johan Emil Andreas N. og Jenny Petra Lauridsen). ~ 3 juli 48 i Kbh frisør Inger Dora Jonsson (kaldet Lindhof), f 24 maj 28 i Kbh (F: fuldmægtig Konrad J. og Ane Louise Sofie Jensen). — St 39 Hering, cand S 48 haud I. — Vikar kand Amtssgh Brønderslev aug 48, klinicist Fødselsanst Jyll okt 48, turnus Øresundshosp Helsingør nov 48, vikar aug 49, rsl Flyvevåbnet sept 49, vikar jan 50, prakt Ølgod maj 50, skolelæge 50, 2' rsl Psykopatanst Horsens fra jan 56. — Medl best Ribe Skolelægeforen 50 - 54.



Nielsen, Erik Lykkegaard, se Lykkegaard Nielsen.

Nielsen, Erling, f 4 aug 13 i Sønderborg (F: bankdir Hans N. og Margrethe Jensen). ~ 4 juni 38 i Kbh sygepl Ellen Margrete Bruusgaard Westh, f 26 juli 10 i Rønne (F: lærer Hans Jørgen W. og Signe Bruusgaard). — St 31 Sønderborg, cand V 38 laud, speciallægeaut 49 (lungetub), dr med 53 (BCG-vaccinationen. Med en redegørelse for erfaringer fra Bornholm). — Turnus Amtssgh Rønne marts 38, rsl Amtssgh Nykøbing S april 39 - marts 41, rsl Amtssgh Rønne tub afd og Tub



Stat maj 41, assist Seruminst tub afd april - juni 43, 2' rsl Avnstrup San juli 44 - sept 46, 1' rsl Vejlefjord San dec 46, assist Kbh Centralstat Tub Bekæmp okt 48, kand Rud Berghs Hosp okt 49, Børnehosp Fuglebakken jan 50, 2' rsl Øresundshosp juni 50, Tub Hosp Lyngby jan 52, afdlæge Arup Tub Hosp og Tub Stat april 52, overl sst fra okt 54.

Nielsen, Erling Erfurth, se Erfurth Nielsen.

Nielsen, Ernst Reenberg, se Reenberg Nielsen.

Nielsen, Frede, f 15 okt 19 i Rønne (F: redaktør Hans N. og Agnes Eline Kamilla Hansen). ~ 3 aug 46 i Kbh Else Kirstine Nielsen, f 26 maj 19 i Assens (F: murerstr Hans N. og Karen Jørgine Rasmussen). — St 45 priv, cand S 54 laud. — Kontorans Vejle Komm. Vikar Hadsten, turnus Amtssgh Ringe sept 54, vikar Blommenslyst, kand Amtssgh Ringe sept 55, Ringsted Bysgh kir afd dec 55, sst med afd fra okt 56.



Nielsen, Svend Frederik, f 6 marts 1896 i Assens (F: postpakmstr Marius N. og Maren Svendsen). ~ 18 maj 34 i Hamborg exam pharm Ingeborg Hemmersam, f 17 febr 09 i Kiel (F: oberpostamtmand Johan Christian H. og Charlotte Caroline Jannsen). — St 15 Odense, cand S 23 laud, specialistanerk 29 (oto-laryngologi). — Rsl Amtssgh Give juli 23, vikar assist Finseninst otol afd juni 24, kand Arhus Amtssgh kir afd nov 24, assist Finseninst otol afd juni 25, kand Diakonissestift med afd jan 26, ekstraord turnusbevis 26, vikar assist Finseninst otol afd juni 26, 2' assist sst nov 26, 3' assist KH otol afd nov 27, kand RH otol afd nov 28, till assist ørelæge Blegvads klin nov 28 - okt 29; 2' assist KH otol afd nov 29, leder Sct Jos Hosp Esbjerg otol afd 31, prakt speciallæge Esbjerg fra okt 31, speciallæge Statsbane-sygek 33, otolog Spangsbjerg San fra 36, Esbjerg Komm fra 40, overl Sct Jos Hosp Esbjerg otol afd fra 40. — Studierejser Wien 27 (larynx tub), Paris 30 (Bronchooesophagoscopi), Bordeaux 35 (internat otokir kursus), Berlin 38 (internat otokir kursus), Stockholm 50 (internat audiolog kursus). — Tidsskr art om oto-laryngol og audiol emner. — Medl Amer Speech and Hearing Assoc 54; korresp medl Société Oto-Neuro-Ophthalmologique i Grækenland 53.



Nielsen, George Ulrik, f 27 april 28 i Chicago, Ill, USA (F: redaktør Niels Peter N. og Thora Ulrikke Petra Sørensen). ~ 30 sept 55 i Arhus lægesekretær Hanna Skov, f 11 april 34 i Arhus (F: fabrikant Jens S. og Edel). — St 46 Alborg, cand V 55 laud Arhus. — Turnus Alborg Komm Hosp febr 55, årskand sst med afd fra febr 56.

Nielsen, Gerda Würtzen, se Würtzen Nielsen.

Nielsen, Grete Münster, se Münster Nielsen.

Nielsen, Gunnar Alfred, f 12 marts 09 i Horsens (F: telegraform Harald Ejnar N. og Kirstine Marie Nielsen). — St 29 Ribe, cand V 37 laud. — Turnus Amtssgh Kjellerup febr 37, kand sst febr 38, rsl Amtssgh Grindsted jan 39, prakt Ramme fra okt 40.

Nielsen, Gunnar, f 24 april 14 i Horsens (F: journalist Frands N. og Signe Kristine Aaen). ~ 27 jan 39 i Kbh Ida Magdalene Margrethe Grove, f 19 febr 12 i Ringkøbing (F: ors Peter Bendix G. og Louise Ingeborg Hoppe). — St 31 Horsens, cand V 39 laud, speciallægeaut 46 (pædiatri). — Turnus Skanderborg Amtssgh febr 39, kand Marselisborg Hosp med-epid afd febr 40, vikar sst febr 41, kand sst dermato-venereol afd juni

41, Arhus Komm Hosp børneafd febr 42, Dr Louises Børnehosp jan 43, Børnehosp Fuglebakken juni 43, Dr Louises Børnehosp nov 43, 2' rsl sst jan 44, vikar 1' rsl sst febr 46, prakt speciallæge Hellerup fra maj 46, tilsf læge flere vuggestuer og børnehaver, samt optagelseshj Norge's Minde, ledende læge Børneplejestat 48, skolelæge 49. — Medl best flere vuggestuer og børnehaver. — Tidsskr art om pædiatr og hæmatol emner.

Nielsen, Ernst Gunner Poul, f 20 aug 21 i Hellerup (F: grosserer Poul N. og Marie Dalgaard). ~ 25 juni 48 i Sengeløse sygepl Inger Margrethe Marboe, f 1 nov 20 i Vadsby (F: gårdejer Peter M. og Emmy Marie Bjørn Lorenzen). — St 40 Øregård, cand S 48 haud I. — Kand Sindssygehosp Vordingborg juli - okt 48, turnus Centralssgh Hille-rød dec 48, kand Viborg Amtssgh med afd dec 49, Centralssgh Esbjerg med afd april 50 - april 51, halvårskand Finseninist med afd juni - nov 51, sur-num kand Dr Louises Børnehosp febr 52, kand Frbg Hosp (E) marts 52, aman Nyborg marts 53, prakt Esbjerg fra maj 54, jernbanelæge okt 54.

Nielsen, Hakon Ernst, f 3 maj 12 i Helsingør (F: købmand Hakon N. og Kathrine Petersen). ~ 20 juni 40 i Gentoftte Else Mathilde Andersen, f 10 okt 18 i Charlottenlund (F: forretningsfører Jens Peter A. og Karen Julie Nielsine Larsen). — St 30 Helsingør, cand S 39 laud. — Kand Sindssygehosp Middelfart juli - nov 39, turnus Assens Amtssgh jan - dec 40, rsl Søværnet maj 41, vikar, prakt Algestrup pr Tureby maj 43, Helsingør fra dec 50.

* Nielsen, Hans Aage, f 14 maj 14 i Hørve (F: gård-ejer Mads Peter N. og Ane Kirstine Jensen). ~ 26 dec 39 i Hørve sygepl Herdis Riis Christiansen, f

12 maj 16 i Skørping (F: uddeler Jens C. og Dorthea Larsen). — St 36 priv, cand S 43 laud. — Ved landvæsen. Vikar, turnus Horsens Komm Hosp jan 44, kand Centralssgh Randers med-epid afd jan 45, rsl Hæren dec 45 - jan 46, kand Viborg Amtssgh kir afd juni 46, 2' rsl sst april 47, kand Frbg Hosp (F) jan 49, assist Seruminst serodiagn afd nov 50.

Nielsen, Hans-Jørgen, f 4 aug 23 i Vejle (F: handelsskoleforst Niels N. og lærerinde Aslaug Nielsen). ~ 4 sept 53 på Frbg Jytte Qwist, f 18 sept 29 i Ålborg (F: købmand Carl Johannes Q. og Emma Kirstine Baltzersen). — St 43 Vejle, cand S 52 haud I. — Turnus Frbg Hosp nov 52, vikar Sct Jos Hosp med afd nov 53, kand Frbg Hosp (A) marts 54 - jan 55, till rsl Forsvaret juni 54 - jan 55; kand Dia-konissestift (A) marts 55, vikar Odense Amtssgh neurol afd marts 56, kand Rud Berghs Hosp april 56, De gamles By fra nov 56.



Nielsen, Hans Marius, f 5 sept 17 i Vindinge pr Lamdrup (F: gårdejer, byg-mstr Niels Christian N. og Anna Margrethe Rasmus-sen). ~ 12 juni 46 i Kolding læge Elisabeth N. — St 38 Odense, cand V 49 laud, speciallægeaut 57 (intern med). — Landvæsen-selev 1 år. Vikar Sindssygehosp Vor-dingborg marts - april 49, turnus RH (A og C) aug 49, vikar turnuskand sst (A) juni 50, helårskand Øre-sundshosp tub afd aug 50,



till prakt Kbh juni 51 - sept 53; vikar Blegd Hosp med afd juli 51, vikar okt 51, KH jan 52, Rud Berghs Hosp febr 52, halvårskand Blegd Hosp med afd maj 52, sst epid afd nov 52, Børne-hosp Martinsvej april 53, 2' rsl Centralssgh Slagelse dec 53, 1' rsl sst fra maj 55.

Nielsen, Harald Hans Carl, f 5 april 1892 i Abenrå (F: materialist, cand pharm Harald Robert Pileman N. og Anna Bothilde Daniel-sen). ~ 1° 15 nov 16 i Tilsit Irene Hedwig Dorothea Gab-rielle Kabsch Lorenz, f 14 sept 94 i Liegnitz (F: skovri-der Poul L. og Else Kabsch), æ opl 32; 2° 27 maj 33 i Abenrå Cathrine Edeline Georgette Abild, f Smey-sters, f 13 febr 99 i Antwer-pen (F: grosserer Maurice S. og Mari Madeleine Ver-hoeven). — St 12 Kiel, med eks og dr med 20 Kiel, d jus pract nov 20. — Militærlæge 15 - 19, kand Kiel Univ dermatol og gynækol klin marts - okt 20, prakt Abenrå fra jan 21. — (PrJK).



Nielsen, Harald Møller, se Møller Nielsen.

Nielsen, Helge, f 21 jan 09 i Næstved (F: læge Hans N., † 15 juli 38, og Johanne Marie (Misse) Jørgensen).



~ 17 april 36 i Borum Ellen Sørensen, f 6 dec 10 i Århus (F: insp Johannes Hieronymus S. og Anna Mikkelsen). — St 26 Herlufsholm, cand S 33 laud, speciallægeaut 48 (lungetub). — Rsl Sct Ellis Hosp Næstved dec 33, kand Århus Amtssgh kir afd april 35, Århus Komm Hosp tub afd og Tub Stat marts 36, Øresundshosp marts 37 - febr 38, Børnehosp Fuglebakken april 38, assist Kbh Centralstat Tub Bekæmp okt 38 - sept 42, till assist studerendes Tub Stat febr 40, leder sst febr 41, till assist Seruminst tub afd jan 44; 2' rsl Øresundshosp okt 44, 1' rsl Avnstrup San dec 45, afd-læge gruppeafd Kbh Centralstat Tub Bekæmp fra marts 49, under orlov holdleder WHO Karachi Pakistan Chest Clinic nov 52 - nov 53. — Tidsskr art.

Nielsen, Helge Schmidt, se Schmidt Nielsen.

* **Nielsen, Helmuth Niels**, f 16 juni 23 i Sønderborg (F: centralmstr Post- og Telegrafv Hans N. og Anna Marie Matzen). — St 43 Sønderborg, cand S 55 haud I. — Turnus RH (A og D) aug 55.

Nielsen, Henning Nørregaard, se Nørregaard Nielsen.

Nielsen, Henning Roland, se Roland Nielsen.

Nielsen, Henrik, f 13 april 1895 i Højen pr Vejle (F: gårdejer Mads N. og Marlene Else Kring). ~ 5 okt 22 i Kbh sygepl Asta Bodil Leerbech Jensen, f 11 juni 91 i Assens (F: købmand Søren J. og oldfrue Birthe Marie Jepsen). — St 14 Vejle, cand S 21 laud. — Kand Odense Amtssgh med afd juli 21, Fødselstift jan 22, Odense Amtssgh kir afd febr 22, rsl Amtssgh Give juli 22, prakt St Andst april 23, Agerskov juni 24, Århus fra okt 35. —

Medl best Århus Lkf 42 - 45. Medl best Jysk Børneforsorg 53, form tilsynsråd Elev Børnehj pr Lystrup 53. Medl sundhedskomm 30.

Nielsen, Henrik Christian, f 27 maj 07 i Esbjerg (F: havnearbejder Hans Christian N. og Mette Kristine Hansen). ~ 22 nov 45 i Vejle Inga Jensen, f 21 dec 18 i Århus (F: rentier Peter J. og Petra Jensen). — St 26 Esbjerg, stud theol og polyt, cand S 37 laud. —



Turnus Amtssgh Kalundborg juli 37, vikar juli 38, rsl og aman Amtssgh Kerteminde nov 38, vikar Odense Amtssgh afd Sct Jos Hosp marts 39, kand Balders Hosp juni 39, vikar, prakt Vejle fra febr 40. — Form Spejder-

nes og Væbnernes friv bloddonorkorps 40, Vejle friv Bloddonorkorps 53.

Nielsen, Herluf Kirketerp, se Kirketerp Nielsen.

Nielsen, Herman, f 6 sept 1882 i Kbh (F: insp Carl



Christian N. og Kirstine Andersen). ~ 1^o 19 juli 10 på Frbg Mary Elisabeth Øller, f 31 jan 84 i Kbh, † nov 43 i Stockholm (F: hofguldtrækker Alfred Ragnar Emanuel Ø. og Marie Charlotte Vilhelmina Forsberg), æ opl 26; 2^o 17 okt 26 i Harlev Nicoline Alexandra Jensen, f 28 juli 02 i Århus. — St 01 priv, cand S 07 laud. — Vikar kand Frbg Hosp (A) maj 08, skibslæge ØK aug 08, kand Sct Jos Hosp gynækol afd nov 08, skibslæge DFDS sept 09 - maj 10, rsl Hæren 07, 11, 15 og senere til 18, prakt Løgstør juli 10, Høver okt 10, Abyhøj fra sept 12, jernbanelæge. — Studierejse 07 og gentagne gange 20 - 23. — Medl best Jysk med Selsk 34 - 42, medl sundhedskomm 13, form 18, medstift Jysk Selsk for Fysik og Kemi; opr Lab for hormonundersk Abyhøj. — Forf af: Forrelæsninger over klinisk Endokrinologi, I-III, 39 - 42; Det vitale Princip, 48 (fr udg 49); Anatole France, Kvinden og Kærligheden, 51; tidsskr art om endokrinologi, analytisk-kemiske arbejder (chelationsprincippet). — Dr med h c Lund 50.

Nielsen, Holger Emil, f 6 dec 05 i Fredericia (F: murerstr, først teknisk sk Niels N. og Martha Marie Pedersen). ~ 17 aug 33 i Rønne Ulla Rasmussen, f 5 aug 04 i Kbh (F: bankdir Viggo R. og Marianne Margrethe Petersen). — St 24 Fredericia, ved farmaciaen 6 mdr, cand V 32 laud, dr med 36 (Kliniske Undersøgelser over Hjertets Minutvolumen i Hvile og under Muskelarbejde, særlig hos Mænd med kompenserede Hjertelidelse), speciallægeaut 39 (intern med), 43 (hjerter-

blod- og stofskiftesygd). — Ved Univ gymnastik-teor Lab febr 32, kand Ålborg Amtssgh med afd maj 32, vikar okt 34, turnus RH (B og D) nov 34, kand sst børneafd nov 34, sst (H) 36, 1' rsl Århus Amtssgh med afd nov 36, Marselisborg Hosp med-epid afd juni 41, till undervisn assist bakteriol Århus Univ juni 41 - nov 44; overl Centralgh Thisted med afd og kons Nykøbing M Sgh fra dec 44. — Studierejser London 38, Boston og Oklahoma (med knoglesyg) 53 - 54. — Censor fysiol med eks Århus 38 - 44. Suppl DaLl reponsum udv 48, medl best Thisted amts Lkf 53, medl Thisted-Viborg Lkf voldgiftsret 49 - 52, Thisted Lkf voldgiftsret 52 - 53. Suppl § 14-udv 51, medl 55; medl best Jysk med Selsk 49 - 53. Medl Indenrigsmin sygeplejerske udv 46, kom til valg af censor med eks Århus 47. — Forf af: disp, tidsskr art om intern-med emner, især om hjertets minutvolumen, stofskifte- og med knoglesyg.

Nielsen, Howard Aage Vincent, f 14 sept 12 i New York (F: lab mstr Aage Martinus Alexander Julius N. og Anna Berthine Marie Rasmussen). ~ 2 okt 38 i Søborg Johanne Helene Jespersen, f 13 okt 09 i Kbh (F: bødker Anton J. og Karen Johanne Christoffer- sen), æ opl 55. — St 30 Lyngby, cand S 38 laud, speciallægeaut 46 (radiologi), dr med 48 (Rotations- bestråling. En Røntgenbe- strålings-Methodik belyst ved Dosismaaling i Phan- tomer). — Turnus Amtssgh Gentofte og Kbh Amtssgh F sept 38 - juli 39, kand



Arhus Komm Hosp kir afd sept 39, till rsl Hæ- ren sept 39 - dec 39; kand Arhus Komm Hosp rønt- gen- og lysafd samt Radiumstat nov 40, 2' rsl sst okt 41, 1' rsl sst sept 43, till surnum Marselisborg Hosp dermato-venerol afd maj - juli 46; 2' rsl Ra- diumstat Kbh juni 47, overl Amtssgh Holstebro røntgenafd fra april 48. — Studierejse Stockholm 46. — Forf af: disp, 48; tidsskr art om radiol em- ner, bl a rotationsbestråling.

Nielsen, Inger, f 18 nov 26 i Kbh (F: forst Ejner N. og Agnes, f Nielsen). — St 45 Aurehøj, cand V 52 laud. — Turnus RH (A og C) april 52, halvårskand og vikar kand Finseninst kir afd april - dec 53, kand Dia- konissestift (A) febr 54, halvårskand RH fødeafd B marts 55, kand sst (C) fra sept 55.



Nielsen, Inger Crone, se Crone Nielsen.

Nielsen, Inger-Lise Betty, f 28 maj 17 i Roskilde (F: handelsgartner Martin Kristian N. og Alfrida Louise Hansen). — St 35 Nørre Gymn, cand S 42 haud I. — Turnus Amtssgh Gentofte sept 42, vikar sept 43, kand Sindssygehosp Viborg nov 43, vikar turnuskand Amtssgh Nakskov marts 44, kand sst okt 44, prakt Nakskov fra juli 46.

Nielsen, Ingrid, f 22 marts 12 i Bagterp pr Hjør- ring (F: forst Andreas N. og lærerinde Anna Kirstine Hansen). — Lærerindeeks 35, st 41 Arhus Akad, cand V 52 laud. — Lærerinde 35 - 44. Klinikist Fødselsanst Jyll marts 52, vikar kand Centralsgh Hjørring tub afd og Tub Stat april 52, turnus Centralsgh Randers aug 52, vikar kand sst epid afd aug 53, sst tub afd og Tub Stat sept 53, kand sst med-epid afd nov 53, vikar kand Ra- diumstat Arhus okt 55, årskand Arhus Komm Hosp røntgenafd fra maj 56.



Nielsen, Jan, f 26 juli 30 i Randers (F: læge Sigurd N. og Kirsten Stockmann). ~ 23 juni 56 i Herlufsholm korrespondent Gerd Aage, f 2 marts 35 i Nykøbing F (F: lrs Erik Krog A. og Ebba Kirstine Valborg Simonsen). — St 47 Randers, cand V 55 laud. — Vikar kand Cen- tralsgh Randers tub afd febr 55, turnus Amtssgh Gentofte (B og AR) marts 55, halv- årskand Militærhosp med afd marts 56, Blegd Hosp med afd fra sept 56.



Nielsen, Jens, f 19 dec 1899 i Ribe (F: overl Niels Peter N., † 13 juni 34, og Elaine Mathilde Jørgensen). ~ 2 maj 36 Ingeborg Bran- zow, f 22 marts 09 i Kbh (F: grosserer Johannes Erhard G. og Else Petersen). — St 17 Ribe, cand S 23 laud, specialistanerk 31 (radiologi). — Rsl Ribe Amtssgh sept 23, turnus KH (II og V) april 26, læge skand inge- niørarb Lilleasien marts 27, kand KH (IV) jan 28, 2' assist Radiumstat maj 28, 1' assist sst febr 29, rsl sst marts 31, 1' rsl RH røntgenklin okt 36, overl Radiumstat fra juli 38, lektor røntgenologi Tandlægehøjsk 36, radiotherapi Univ 50, prof sst fra april 55. — Studierejser Sve- rige, Tyskland, Frankrig, USA. — Visit prof radiolo- gy Cornell Univ New York 52. Form D radiol Selsk 52 - 56; vicepræs 7' internat Congress of Ra- diology 53; stifter af og sek Internat Club of Ra- diotherapists 53, form 56, medl Internat Comm on Radiological Protection 53, medl Comm for Pro- fessional Education Unio Internationalis contra Cancrum 55. Form Nord Foren for medl radiol 55. — Arbejder om cancer og strålebehandling. — Dr med h c Stockholm 54. Æresmedl Amer Radium Soc 51.



Nielsen, Jens Kristian, f 7 juni 28 i Sdr Kongerslev pr Kongerslev (F: overin- spektør Søren Christian Ma- rius N. og Edith Kirstine Pedersen). ~ 27 okt 51 i Alborg tandlæge Grethe Larsen, f 10 okt 28 i Alborg (F: vogmand Erik L. og Frieda Gottfredsen). — St 47 Alborg, cand S 56 haud I. — Turnus RH (B og C) fra sept 56.



Nielsen, Jens Brøndum, se Brøndum Nielsen.

Nielsen, Johanne Marie, f 24 aug 08 i Herfølge (F: gårdejer Niels Peter N. og Anna Jensen). ~ læge Aksel Larsen, † 30 sept 54. — St 28 Haslev, cand V 37 laud. — Turnus Nyborg Bysgh febr 37, kand sst 38, Filadelfia 39, prakt Kbh fra 42, lægevagt fra marts 46, jernbanelæge april 47.

Nielsen, Hans Emil Sophus Johannes, f 31 jan 1888 i Kbh (F: bankfuldmægtig Hans Oluf N. og Marie Vilhelmine Thorsen). ~ 16 nov 15 i Lumby Maria Balslev, f 14 aug 91 i Hårslev (F: provst Lauritz Nicolaj Vilhelm B. og Ingeborg Dorph). — St 06 Lyceum, cand V 13 laud, specialistanerk 22 (oftalmologi). — Rsl Amtssgh Fakse febr 13, turnus Oden-Amtssgh jan 14, aman jan 15, prakt Fårevejle nov 15, kand RH øjenklin aug 19,

Frbg Hosp (C) febr 20, till assist Kbh Poliklin øjenafd april 20; 2' assist KH øjenafd okt 20 - okt 22, till friv assist Finseninst øjenklin 21 - 23; 2' assist RH øjenklin febr 23, 1' assist KH øjenafd nov 25; prakt speciallæge Kbh juni 23, Århus okt 26, Middelfart juli 46, øjenlæge DSB fra april 33, prakt Hellerup april 50, Søborg fra jan 55.

Nielsen, Johannes, f 12 jan 1895 i Kbh (F: koimm-lærer Niels Rasmus N. og Catharine Margrethe Koch). ~ 3 okt 36 i Ålborg sygepl Elly Rigmor Jensen, f 29 okt 05 i Ålborg (F: glarmstr Søren Nielsen J. og Anna Nielsine Christine Mikkelsen). — St 13 Schneekloth, cand V 21 laud, speciallægeaut 37 (gynækologi, obstetrik og kirurgi). — Kand Blegd Hosp marts - juni 21, Øresundshosp nov 21, Set Jos Hosp kir afd maj 22,

Hjørring Amtssgh nov 22, turnus Frbg Hosp sept 24, rsl Øresundshosp Helsingør sept 25, fast kand Frbg Hosp (A) okt 26, BBH (A) okt 27, kand Frbg Hosp dermatol afd nov 28 - febr 29, 2' rsl sst (A) april 29, kand RH fødeafd B april 31, assist pro-sektor Frbg Hosp okt 31, kand RH fødeafd A sept 32, 2' rsl sst fødeafd B april 33, 1' rsl Fødselsanst Jyll okt 34, assist dr Otto Møllers privklyn marts 37, till prakt speciallæge Kbh fra sept 37, ledende læge dr Otto Møllers privklyn fra 45.

Nielsen, Johannes, f 4 aug 25 i Vester Alling pr Auning (F: gårdejer Niels Kristian Esben N. og Andrea Magdalene Outzen). ~ 12 aug 50 i Struer lab assist Dorothy Jean Petersen, f 2 maj 30 i Peoria, Illinois USA (F: grosserer Frands Peder P. og Elna Marie Kirstine Fog). — St 44 Randers, cand S 52 laud. — Vikar kand Amtssgh Kjellerup juni - juli 49, vikar turnuskand Århus Komm Hosp med afd maj - juli 50; vikar

Ringsted Bysgh okt 52, turnus Århus Amtssgh nov 52, kand RH (C) nov 53, rsl Hæren juni 54, kand Amtssgh Gentofte gynækol afd febr 55, sst røntgenafd aug 55, Finseninst og Radiumstat patol inst april 56, Amtssgh Gentofte (A og R) fra jan 57. — Tidsskr art.

Nielsen, Johannes Christian, f 1 dec 04 i Åby pr Åbybro (F: sognepræst Jens Christian N. og Clara Christine Hansen). ~ 4 dec 38 i Tinglev læge Hjørdis Djurhuus. — St 24 Sønderborg, cand S 32 laud, embedslæge-eks 38, speciallægeaut 44 (oto-laryngologi), dr med 45 (Studies of the aetiology of acute otitis media). — Rsl Klaksvig Sgh aug 32, 2' rsl Nyborg Sgh febr 34, friv assist Odense Amtssgh røntgenafd juni 35, 1' rsl Thi-

sted Amtssgh juli 35, kst kredslæge Vestmanhavn okt 36 - jan 38, kand Set Hans Hosp juni 38, Blegd Hosp okt 38 - marts 39, Børnehosp Fuglebakken okt 39 - marts 40, till sanitetslægeassistent dec 39 - maj 41, till surnum kand RH øreafd maj - juli 40, kand sst april - sept 41, kst sanitetslæge juni 41 - nov 42, till assist otologen Blegd Hosp okt 41; assist RH øreafd aug 42, klin assist sst aug 44, 2' rsl sst febr 46, 1' rsl Amtssgh Gentofte øreafd okt 47, overl Statshosp Sønderborg otol afd juli 51, Blegd Hosp otol afd fra sept 54; prakt speciallæge Kbh 45, Sønderborg 51, Kbh fra 54. — Studierejser Stockholm 46, Lund 48, London 50 (labyrinthkirurgi og plastikkirurgi), East Grinstead 51 (plastikkirurgi). — Medl best D allergologisk Selsk 46 - 50, sekr D otolaryngol Selsk 50, næstform 53 - 54. — Forf af: disp, 45; tidsskr art om otolaryngol emner, især bakteriell og antibiot undersøg af otiter og sinuiter.

Nielsen, Johannes Peter, f 14 dec 12 i Mern (F: førstelærer Niels N. og Marer Kirstine Jensen). ~ 30 aug 47 i Tårnbæk læge Bodil N. — St 32 Viborg, cand V 45 laud, speciallægeaut 52 (dermato-venereologi). — Vikar, turnus Centralghs Hillerød juni 45, vikar sst med afd juni 46, kand Sindssygehosp Viborg okt 46, vikar assist Finseninst dermatol afd nov 46, kand Sindssygehosp Viborg dec 46, Marse-

lissborg Hosp dermato-venereol afd febr 47, Blegd Hosp epid afd maj 48, RH (H) jan 49, Finseninst dermatol afd juli 49, 1' rsl Marselisborg Hosp dermatol afd nov 49, kand Århus Komm Hosp børneafd jan - april 52, 2' rsl Finseninst dermatol afd okt 52, prakt speciallæge Esbjerg fra dec 54. — Tidsskr art om syfilis, eczem-prøver og lupus erythematoses.

Nielsen, John Børge, f 19 maj 16 i Kbh (F: repræsentant Bernhard Carl Frederik N. og Olga Petra Petersen). ~ 23 maj 45 i Hellerup exam pharm Eva Ingrid Larsen, f 15 dec 22 i Kbh (F: dyrlæge Valdemar L. og Johanne Jensine Rasmussen). — St 36 Øregård, cand V 45 laud I, speciallægeaut 53 (psykiatri). — Kand Sindssygehosp Vedsted febr - marts 45, turnus BBH (C og D) juni 45, vikar kand sst (F) juni 46, kand sst (E) okt 46 - dec 47, 3' assist overlægen psykiatri Politiet april 43 - april 50, till turnuskand BBH (C) okt 48; vikar assist RH med poliklin juni - sept 48, fast kand BBH (C) dec 48, kand Frbg Hosp psyk afd jan 50, helårskand Odense Amtssgh neurol afd maj 50, rsl Sindssygehosp Nykøbing S maj 51, afdl sst fra

april 53, under orlov 1' rsl Frbg Hosp psyk afd jan - dec 55; lærer fængselsvæsenets betjentsk, psyk kons iagttagelsehjælp Anneberg, læge Mødrehjælp Holbæk amt. — Form tennisklub Nykøbing S. — Forf af: Psykiatrisk ordbog, 50; tidsskr art om psyk emner.

* Nielsen, Jørgen, f 21 febr 26 i Kbh (F: garver Johannes E. N. og Ane Birgitte Kristiansen). — St 44 Efterslægt, cand V 55 laud. — Turnus BBH (C og F) febr 55, kand sst (F) dec 55 og fra okt 56.

Nielsen, Jørgen Erik, f 15 okt 26 på Frbg (F: statsaut revisor Erik N. og Inger Jørgensen). ~ 29 marts 56 i Vejle sygepl Anne Marie Madsen, f 7 sept 34 i Hjortsvang. — St 45 Ø Borgerdyd, cand S 53 laud. — Klinikist RH fødeafd A okt 53, turnus Vejle Amtssgh nov 53, fast kand sst kir afd okt 54, till rsl Hæren febr - sept 55, vikar Amtssgh Gentofte gynækol afd april 56, kand Tub Hosp Lyngby fra nov 56.



Nielsen, Jørgen Christen, f 8 sept 29 i Nørresundby (F: købmand Niels Peter N. og Ellen Kirstine Christensen). — St 48 Birkerød, cand V 56 laud. — Turnus Amtssgh Brædstrup febr 56, kand Centralssgh Thisted kir afd fra febr 57.



Nielsen, Jørgen August, f 4 juli 15 i Svendborg (F: vinhdrlr Jørgen N. og Elfrida Karen Karoline Ganløse Nielsen). ~ 1° 21 dec 40 i Kbh Inger Petersen, f 29 maj 13 i Frederikshavn, æ opl 47; 2° 1 april 48 i Katowice, Polen Maria Halina Janina Jeszke, f 7 dec 18 i Polen (F: apoteker Henryk J. og Klara Rosinska). — St 33 Svendborg, cand V 43 haud I, speciallægeaut 53 (lungtub). — Turnus Centralssgh Esbjerg april 43, kand Nakkebølle San april 44, rsl Spangsbjerg San okt 44, kand Alborg Komm Hosp med afd okt 46, læge DrK Polen marts 47, vikar sept 47, rsl Vejle Tub Stat og Kolding Tub Hosp okt 47, Amtssgh Løgstør april 51, aman sept 52, vikar 2' rsl Viborg Amtssgh røntgenafd jan 53, vikar turnuskand sst med afd april 53, 2' rsl sst med afd maj 53, Øresundshosp tub afd juli 54, vikar 1' rsl Frbg Hosp tub afd april 55, 2' rsl Øresundshosp tub afd juli



55, till assist Kbh Centralstat Tub Bekæmp nov 55; afdlæge Silkeborg San fra maj 56. — Tidsskr art især om lungelidelser. — DrKM. (PorKM).

Nielsen, Jørgen Boye, se Boye Nielsen.

Nielsen, Jørgen Brøchner, se Brøchner Nielsen.

Nielsen, Jørgen Møller, se Møller Nielsen.

Nielsen, Jørgen Slott, se Slott Nielsen.

Nielsen, Jørgen Vagn, f 22 nov 12 på Frbg (F: prokurist August Camillo Sander N. og Alice Maria Andersen). ~ 10 sept 39 i Gentofte sygepl Evelyn Eleonora Petersen, f 26 maj 13 på Frbg (F: overbrandmstr Carl Christian Vilhelm P. og Christine Marie Jensen). — St 32 Gentofte, cand S 39 laud. — Vikar, turnus Hillerød Sgh jan 41, kand sst jan 41 - jan 42, prakt Gentofte fra april 42, skolelæge jan 47, læge Gentofte Komm Brandvæsen 55.



Nielsen, Kai, f 16 maj 19 i Århus (F: professor Veterinær og Landbohøjsk Folmer N. og Anna Regitze Roed-Müller). ~ 1° 20 jan 44 i Randers Bente Resen Steenstrup, f 30 sept 19 i Nr Bjært (F: læge Poul Resen S., † 3 nov 47, og Ida Nordentoft), æ opl 55; 2° 56 Xenia Lis Larsen, f Pederesen, f 15 sept 28 i Århus. — St 37 Schneekloth, cand V 45 præ. — Vikar, turnus BBH april 45, kand sst (A) april 46, Centralssgh Randers nov 46, 2' rskir sst okt 47, kand Ortopæd Hosp Århus marts 50 - jan 51, kand Århus Komm Hosp røntgenafd og Radiumstat marts 50, klin assist Århus Univ patol Inst fra nov 52. — Tidsskr art om kir, radiol og patol-anat emner. — Slægtslitt: Th. Hauch-Fausbøll: Slægten fra Møgeltølle ved Næstved gennem 300 Aar, 1907 (mødrene).



Nielsen, Karen Else, f 27 okt 17 i Roskilde (F: lærer Niels Peter Marius N. og Anna Sørensen). ~ 3 nov 53 i Kbh kaptajn Johann Ernst Paulsen, f 17 nov 09 i Dybbøl (F: gårdejer Jørgen P. og Catharine Christiansen). — St 36 Roskilde, cand V 44 laud, dr med 54 (Effects of X-rays on anterior pituitary lobes of normal mice and anterior pituitary dwarf mice), speciallægeaut 56 (røntgendagnostik og strålebehandling). — Kand Set Hans Hosp febr - april 44, turnus RH (A og C) juni 44, kand sst kir poliklin juni - aug 45, vikar, kand Centralssgh Randers røntgenafd nov 45 - okt 46, Avnstrup San og De gamles By febr 47, BBH røntgenafd juni 47, sst (F) april 48, KH



(V) juli 48, vikar 2' assist RH radiol afd juni - sept og nov 49, 2' rsl Amtssgh Gentofte røntgenafd febr 50, kand Radiumstat april 52, radiolog Hospskibet Jutlandia sept 52, 2' rsl Radiumstat juni 53, halvårskand RH (H) febr 55, 2' rsl Radiumstat maj - juni og sept 55, vikar 2' rsl Finseninst røntgenafd okt 55, 2' rsl BBH røntgenafd nov 55, 1' rsl sst fra april 56.

Nielsen, Kirsten Marie, f 19 marts 12 i Kbh (F: bogtrykker Pedersen). ~ insp P. Nielsen. — St 30 Gentofte, cand V 41 laud. — Turnus Amtssgh Gentofte (F og H) april 41 - marts 42, prakt Lyngby fra dec 46.

* **Nielsen, Frede Kjeld**, f 29 marts 24 i Borre (F: møllebest Jens N. og Louise Larsen). — St 43 Rungsted, cand V 53 laud. — Turnus BBH (B og D) febr 53, kand sst (D) febr 54, sst røntgenklin juni 54, Øresundshosp lungekir afd juni 55; 1' rsl Nyborg Bysgh fra jan 57.

* **Nielsen, Kjeld**, f 14 nov 26 i Kbh (F: overlærer, cand psyk Svend Age N. og Nancy Alfrida Hansen). — St 45 Chrhavn, cand V 53 laud. — Turnus Sundby Hosp marts 53, kand Frbg Hosp (E) april 54, Sundby Hosp med afd jan 56, vikar 2' rsl sst fra marts 57.

Nielsen, Knud Valdemar Henrik, f 30 aug 13 i Kbh (F: funktionær NESA Valdemar N. og Johanne Jensen). ~ 27 juni 41 i Kbh Käte Lilian Olga Køhler Hansen, f 18 juni 17 i Kbh (F: salgschef Hans H. og Rosa Dagmar Køhler). — St 32 Efterslægt, cand S 41 laud. — Turnus Amtssgh Kalundborg juli 41, vikar Kysthosp Refsnæs juli 42, fast kand Amtssgh Kalundborg nov 42, rsl Amtssgh Terndrup maj 43, vikar Odense Amtssgh gynækol afd juni 44, rsl Amtssgh Tranebjerg sept 44, prakt Strande nov 45, Hallund pr Brønderslev fra dec 53. — Medl sundhedskomm 46, Ø Brønderslev-Hallund Komm 53.

Nielsen, Knud Aage, f 20 marts 17 i Kolding (F: barbermstr Niels Peter N. og Margrethe Johanne Bach). ~ 27 sept 42 i Kbh barnepl Karen Skov, f 10 april 21 i Kbh (F: lods Georg Herman S. og adfsygepl Bothilde Sjøgaard). — St 35 Kolding, cand S 42 laud. — Turnus Amtssgh Rudkøbing okt 42, vikar Åbenrå komm Sgh okt 43, fast kand sst dec 43, Centralsgh Randers kir afd maj 45, rsl Hæren marts 46, vikar Centralsgh Randers kir afd juni 46, 1' rsl Amtssgh Nakskov aug 46, prakt Nakskov fra maj 49, skolelæge 49 - 54. — Accessit Arhus Univ prisopgave 45 (Betydningen af symptomet manglende galdeblæreskygge).

Nielsen, Knud-Erik Engelstoft, se Engelstoft Nielsen.

Nielsen, Knud Rerup, se Rerup Nielsen.

Nielsen, Kristen Hansen, f 20 juni 03 i Glæsborg (F: lærer Christen N. og Mette Hansen). ~ 1° 11 okt 31 i Kbh Betty Stern-Handfuss, f 19 aug 04 i Kbh (F: grosserer Simon S.-H. og Sophie Zeldia Baumzweiger), æ opl 43; 2° 3 aug 43 i Arhus Gudrun Juul Mortensen, f 19 sept 13 i Søby S (F: gartner Christian J. M. og Alma Andersen). — St 22 Vejle, cand S 29 haud I. — Vikar, aman Alborg dec 29, rsl Amtssgh Grindsted juli 30, prakt Nordenskov aug 31, Arhus fra april 41.



Nielsen, Niels Kristian, f 30 sept 1897 i Kragelund, Ribe amt (F: mejeribest Jens Christian Larsen N. og Maren Jensen). ~ 10 maj 24 i Kbh Karen Elise Møller, f 14 sept 99 i Kbh (F: forretningsfører Andreas Christian M. og Anna Cathrine Sandø Hefty). — St 16 Ribe, cand V 24 laud. — Kst rsl Faksinge San 8 mdr 21 - 22; kand Sindssygehosp Risskov febr 24, vikar april 24, rsl Silkeborg Bad maj 24, vikar og aman Kbh okt 24, rsl Amtssgh Hobro jan 25, Horsens Komm Hosp jan 27, turnus RH (B og C) april - okt 27, till aman, ekstrarord turnusbevis 34; prakt Hobro fra okt 27, skolelæge 48.



Nielsen, Kristian Arne, f 1 nov 16 i Løkken (F: købmand Michael N. og Kirsten Andersen). ~ 21 dec 47 i Børglum stud jur Bjørg Ingjerd Hansen, f 2 maj 25 i Kvikne, Norge (F: distrlæge Olaf Sigurd H. og sygepl Randi Rømcke Raff). — St 35 Hjørring, cand V 45 laud. — Turnus Hobro Sgh april 45, vikar kand Centralsgh Randers med afd april 46, rsl Hæren og vikar kand Tønder Amtssgh juni 46, kand Hjørring Tub Hosp sept 46, surnum RH tandklin dec 46, vikar kand Øresundshosp thoraxkir afd jan 47, kand Diakonissestift (B) marts 47, assistlæge Trysil, Norge aug 47, kand Centralsgh Randers med-epid afd jan 48, Centralsgh Svendborg kir afd aug 48, rsl sst febr 49, rsl Hospskib Jutlandia thoraxkir afd jan 51, rsl Centralsgh Svendborg kir afd okt 51, assistlæge Trysil, Norge marts 52, vikar kand Nakkebølle San juni 52, Resident Surgeon Western Oklahoma Tub San aug 52 - febr 53, vikar kand Centralsgh Svendborg med afd april 53, prakt Svendborg fra okt 53, læge erhvervsvejil og afd for erhvervshæmm okt 55, idrætslæge juni 56.



Nielsen, Kurt Engelbrecht, se Engelbrecht Nielsen.

Nielsen, Lillian Staub, se Staub Nielsen.

Nielsen, Lilly Becher, se Becher Nielsen.

* Nielsen, Mads Henning, f 28 okt 23 i Søby, Fyen (F: proprietær Hans Axel N. og Ellen Kirstine Larsen). — St 42 Odense, cand S 50 haud I. — Turnus Frederikshavn komm Sgh okt 50, kand Amtssgh Rønne kir afd jan 53, skibslæge norsk hvalfangereksp Suderøyt okt 53, provinsiallækare Eringsboda, Sverige.



Nielsen, Karen Marie, f 29 april 1894 i Skuerup pr Vedde (F: gårdejer Kristen N. og Mathilde Michaelsen). — St 19 Haslev, cand V 27 haud I. — Assistent Resident Peking Union med Coll Hosp Dept of Obstetr and Gynækologi jan 28, deltog postgraduate course aug 28, stud øjenssygd sst sept 28, børnesygdom dec 28 - marts 29, læge DM Hosp kvindeafd Antung Manchuria aug 29, overl DM Hosp Siuyen Manchuria sept 41, DM Hosp

Antung sst juni 47, Ndolage Mission Hosp Tanganyika East Africa maj 52 - marts 55, Nyakahanga Mission Hosp sst fra maj 55. — Studieoph England 27.



Nielsen, Meta Christine, f 29 febr 08 i Kbh (F: bagermstr Martin N. og Vilhelmine Hansine Charlotte Rasmussen). — St 26 Aurehøj, cand S 37 haud I. — Turnus Amtssgh Roskilde sept 37, vikar sept 38, kand Tub Hosp Lyngby marts 39, rsl Dr Alexandrines Hosp Thorshavn dec 39, vikar Thorshavn april 42, vikar Dr Alexandrines Hosp Thorshavn febr - april 42 og aug - okt 46, prakt Randers fra juni 48.

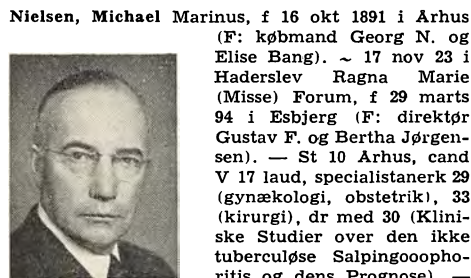

Nielsen, Michael Marinus, f 16 okt 1891 i Arhus (F: købmand Georg N. og Elise Bang). ~ 17 nov 23 i Haderslev Ragna Marie (Misse) Forum, f 29 marts 94 i Esbjerg (F: direktør Gustav F. og Bertha Jørgensen). — St 10 Arhus, cand V 17 laud, specialistanerk 29 (gynækologi, obstetrik), 33 (kirurgi), dr med 30 (Kliniske Studier over den ikke tuberculøse Salpingoophoritis og dens Prognose). — Kand Arhus Amtssgh febr -

juli 17, rsl Hæren og Sct Jos Hosp Esbjerg okt 17, kand Finseninst april 19, turnus KH (II og V) dec 19, kand Børnehosp Fuglebakken dec 20, Sct Lukas

Stift jan 21, vikar kand RH fødeafd A maj 22, kand sst okt 22, 2' rsl sst okt 23, klin assist sst okt 24, kand KH (IV) dec 24, 2' rsl BBH (A) marts 25, assist sst patol inst april 27, underaccouchør RH fødeafd A april 28, kst overaccouchør sst april 31, assist sst kir poliklin sept 31, rsl Sct Lukas Stift marts 32 - sept 38 og nov 41, overl sst fra aug 42; till prakt Kbh fra 31. — Deltog prof konkurr obstetrik 35 (Ovarietumores); forf af: disp, 30; afh og tidsskr art om gynækol og kir emner. — R* 38.

† Nielsen, Niels, f 25 nov 1874 i Ørsted pr Roskilde, † 8 dec 52 (F: gårdejer Hans N. og Kirsten Hansdatter).



~ 7 juli 04 i Rosmus Dagmar Julie Hansen, f 13 juli 81 i Rosmus, † 1 jan 51 (F: lærer Frederik Julius Christian H. og Rasmine Kirstine Dollmer). — St 94 priv, cand V 02 haud I. — Ved landvæsen. Vikar, kst rsl Skive Sgh sept 02, prakt Rosmus nov 02, Østermarie aug 03, skibslæge DFDS aug - okt 07, turnus Blegd Hosp jan 08, KH april 08 - marts 09, prakt Arhus maj 09 - dec 44, till rsl sst Garn Sgh april 10 - aug 11; prakt Charlottenlund jan 45.

† Nielsen, Niels Aage, f 14 april 1898 i Ansager, † 22 juli 49 i Randers (F: sognepræst Søren Mikkelsen N. og Dorthea Thykier).



~ 27 febr 37 i Frederiksborg Bodil Haghfelt, f 1 april 15 på Frbg (F: ors Hans Peter Victor H. og Ingrid Asta Harild). — St 16 Viborg, cand S 24 laud, dr med 32 (Om Insulinets Virkemaade), speciallægeaut 35 (intern med. — Kand Sct Hans Hosp juli 24, 2' rsl Amtssgh Nakskov maj 25 - april 27, turnus RH (A og C) juni 27, kand Blegd Hosp juni 28, RH dermatol afd juli 28, Blegd Hosp okt 28, RH børneafd nov 28, Blegd Hosp sept 29, vikar assist Univ med-fysiolog Inst jan 30, klin assist RH (A) maj 30, 2' rsl sst april 32, 1' rsl sst (B) okt 33, overl Amtssgh Kolding med afd april 39. — Studierejser Stockholm, Oslo 34, London 35, Lund 36, Stockholm, Örebro 39. — Forf af: disp, 32; tidsskr art især om kulhydratstofskifte og digitalisstoffernes virkemåde.

Nielsen, Niels Peter, f 19 marts 08 i Thorning (F: isenkrammer Jacob N. og Ane Andersen). ~ 27 juni 37 i Viborg Berta Margit Elisabeth Hagman, f 30 marts 04 i Stockholm (F: malermstr Gustav Adolf H. og Berta Lovisa Petterson). — St 26 Viborg, cand S 34 haud I. — Kand Sindssygehus Nykøbing S, rsl Amtssgh Kjellerup nov 34 - marts 36, prakt Løgstør fra okt 36, jernbane læge 36.

Nielsen, Niels Peter, f 13 juli 14 i Grædstrup (F: gårdejer Lars Jensen N. og Laura Kristine Mogensen). ~ 5 maj 39 i Søllerød sygepl Elfrauna Frederikke Munter, f 11 juli 17 i Skelby (F: form Carl M. og jordemoder Astrid Marie Ingeborg Clara Andreassen). — St 34 Horsens, cand S 42 haud I. — Turnus Sct Jos Hosp juli 42 - juni 43, kand sst fødeafd aug 43, sst kir afd okt 43 - sept 44, vikar, læge Samv Sygek Kbh fra okt 46, jernbane-læge april 53.



Nielsen, Niels Christian, f 31 aug 28 i Harre (F: gårdejer Jesper Jepsen N. og Bodil Marie Pedersen). — St 48 Birkerød, cand S 56 laud. — Vikar 2' rsl Central-sgh Hillerød tub afd juli - aug 56, turnus KH (III og V) fra dec 56.



Nielsen, Olaf Steinicke, se Steinicke Nielsen.

Nielsen, Ole Peter, f 18 nov 04 i Snese pr Everdrup (F: gårdejer Niels N. og Birthe Andersen). ~ 2 aug 36 i Kbh lærerinde Karen Elisabeth (Lissi) Søndergaard, f 22 aug 06 i Hellerup (F: murerstr Peter Christian S. og Anna Juliane Andersen). — St 27 priv, cand S 34 laud, speciallæge-ut 41 (intern med). — Ved landvæsen, Kand Følkekur Hald aug 34, turnus Amtssgh Skive jan 35, kand Filadelfia marts 36, KH (VI) marts 37, 2' rsl Amtssgh Skive med afd nov 37, 1' rsl sst dec 38, kand Blegd Hosp marts 43, Rud Berghs Hosp juni 43, Børnehosp Fuglebakken okt 43, rsl Sct Elis Hosp med afd marts 44, 1' rsl Diakonissestift med-pædiatr afd dec 50, kst overl Amtssgh Skive med afd dec 53 - juli 54, overl sst fra okt 54. — Tidskr art om klin med emner.



Nielsen, Oluf Lindegaard, se Lindegaard Nielsen.

Nielsen, Otto Mathias Peter, f 2 nov 21 i Ballum (F: landpostbud Michael Truelsen N. og sygepl Bøthilde Christensen). ~ 9 juli 49 Århus lægeskr Ellen Margrethe Nielsen, f 12 jan 24 i Århus (F: snedkerstr Wilhelm N. og musiklærerinde Gerda Frandsen). — St 40 Tønder, cand S 49 haud I. — Turnus Vejle Amtssgh aug 49, rsl sst røntgenafd aug 50, kand sst kir afd sept 51, fg 2' rskir sst sept 52, rsl Amtssgh Dronninglund nov 52,



prakt Århus fra marts 53, skolelæge april 54. — Medl best DrK Århus afd 53.

Nielsen, Otto Jul, se Jul Nielsen.

Nielsen, Knud Ove, f 26 febr 1888 i Odense (F: rangermstr Claus N. og Poulina Poulsen). ~ 18 april 40 i Nøddebo Elisabeth Polly Regitze Dahl, f 7 dec 97 på Frbg (F: grosserer Wilhelm D. og Andrea Wegener). — St 07 Helsingør, cand S 15 laud, specialistanerk 27 (kirurgi, kirurgiske underlivs-sygd). — Rsl Hæren nov 15, Øresundshosp Helsingør marts 17, Horserød krigs-fangelejr maj 18, deleg DrK Tyskland og Rusland juni 18, turnus KH (III og I) sept 18, kand sst (IV) sept 19, Kbh Amtssgh F dec 19, Sct Lukas Stift juni 20, till 2' assist Kbh Poliklin kir afd nov 20 - okt 21; 1' assist sst febr 22, till rsl Hæren maj 22 - maj 23; vikar 2' rsl BBH (A) febr 23, fast ansat juni 23, 1' rsk'r sst jan 25, till leder sst kir poliklin febr 25; visitator KH maj 29, rsl Militærhosp kir afd juni 29; prakt Kbh fra febr 29, overl Hæren 38 - 53. — Æresmedl Assoc of Military Surgeons of US okt 46. — R* 48.



Nielsen, Paul Emil, f 7 febr 1898 i Kbh (F: rentier Georg N. og Eleonora Larsen). ~ 29 okt 32 i Kbh Inga Rasmussen, f 15 maj 01 i Fåborg, † 1 marts 43 i Kbh (F: fabrikant, etatsråd Mads R. og Christine Andersen). — St 16 Ø Borgerdyd, cand S 27 haud I. — Kand Sindssygehosp Risskov dec 27, BBH (D) juni - nov 28, turnus Balders Hosp april 29, kand Sct Jos Hosp (A) okt 29, turnus BBH (A) febr - juli 30, kand Blegd Hosp jan 31, Finsen-inst dermatol afd juni 31, De gamles By juni - nov 32, assist Frbg Hosp røntgenklin juli 33, BBH røntgenklin dec 34, Øresundshosp røntgenklin okt 35; prakt Kbh fra 34.

Nielsen, Paul Bechshøft, se Bechshøft Nielsen.

Nielsen, Per Bak, se Bak Nielsen.

Nielsen, Peter Halskov, se Halskov Nielsen.

* **Nielsen, Poul Henning**, f 2 febr 26 i Skjern (F: manufakturhdr Johan Emil Andreas N. og Jenny Petra Lauridsen). — St 45 Tarm, cand V 54 laud. — Turnus RH (B og D) juli 54. Kand KH (I) fra jan 56.

Nielsen, Poul Spang, se Spang Nielsen.

* **Nielsen, Preben Birger**, f 25 juni 24 i Gentofte (F: overpostbud Niels Frederik N. og Mette Marie Nielsen). Gift. — St 42 Gentofte, cand V 52 laud. — Turnus Amtssgh Roskilde maj 52, 2' rsl sst røntgenafd maj 53, 1' assist Radiumstat sept 55.

Nielsen, Rigmor Aakjær, se Aakjær Nielsen.

Nielsen, Bror Roald Gregers Thor, f 19 jan 25 i Fjellebro pr Rudme (F: skytte Povl Thoe N. og Anna Petrea Hansen). ~ 14 april 51 i Kbh sekretær Beryl Soffy Camilla Krüger, f 15 april 27 på Frbg (F: grosserer Svend Victor K. og Carla Elise Mejnberg). — St 44 Odense Sct Knud, cand V 53 laud. — Turnus Amtssgh Fåborg febr 53, vikar underlækare Skellefteå kir afd marts 54, 2' underlækare Simrishamns Las marts 54, Norrtälje Las afd nov 54, underlækare Simrishamns Las jan 55, distrlægge Lövestad, Ullared,



Älvsered juni - aug 55, underlækare Simrishamns Las nov - dec 55, Köping Las kir afd febr - marts 56, Simrishamns Las maj 56, 1' rsl Amtssgh Fåborg fra okt 56.

Nielsen, Robert Charles Andreas, f 12 jan 1875 på Frbg (F: tømrer Michael N. og Rasmine Caroline Larsen). ~ 7 febr 11 i Kbh Olga Theodora Hansen, f 25 febr 85 i Ålborg (F: speditør Jens Christian H. og Bine Marie Madsen). — St 93 Frbg, cand V 01 laud I. — Vikar, rsl Amtssgh Roskilde juni 02 - maj 03, kand Øresundshosp juli 03, prosekter sst okt 04, kand Vestre Hosp nov 05, KH jan 06 - jan 07, Dr Louises Børnehosp april - sept 08, prakt Kbh marts 09 - nov 11, till kand og assist Blegd Hosp maj 10, rsl sst maj 12 - april 17, kst rsl Sct Johs Stift juni - aug 17, assist BBH (B og D) okt 18, medhjælper Karantænestat nov 18 - sept 23, till assist Børnehosp Martinsvej jan 19, overl sst maj 20 - april 24, assist Marthahj poliklin juni 20 - sept 23, assist læge Stadslægens med-statistiske kontor nov 21 og 2' vakcinator komm Vaccinationsanst maj 23 - marts 32; bistående karantænelæge okt 23 - jan 45, medicinalstatistiker Sundhedsstyr 25 - 45, leder Stadslægens med-statistiske kontor juni 37 - dec 45. Privat Klampenborg. — Tidsskr art om med-statistiske emner.



Nielsen, Roland Krøll Richter, f 9 marts 15 i Nykøbing S (F: konditor Jens N. og Anita Krøll). — St 37 priv, cand V 45 laud I. — Turnus Vejle Amtssgh febr 45, Skodsborg Badesan febr 46, leder Adventist Hosp Debre Tabor Æthiopien juni 46 - juni 49, vikar kand Amtssgh Nykøbing S sept 49, vikar rsl Amtssgh Esbønderup nov 49, helårskand Amtssgh Gentofte (D) jan 50, vikar rsl Korsør Sgh jan 51, assist RH radiol afd



marts 51, leder Adventist Hosp Gimble Æthiopien okt 52 - nov 54, vikar Skodsborg Badesan jan 55, vikar RH radiol afd febr 55, vikar Skodsborg Badesan april 55, vikar RH maj 55, rsl Militærhosp

røntgenafd juni 55 - marts 56, vikar rsl RH radiol afd juni 56, 2' rsl Amtssgh Gentofte røntgenafd fra sept 56.

Nielsen, Karl Rudolf Rasmus, f 18 aug 1899 i Bloustrød (F: slagtermstr Christian N. og Louise Margine Sørensen). ~ 6 jan 35 i Kvissel Ela Larsen, f 31 dec 08 i Butzau, Rumænien (F: ingeniør L.). — St 19 Frederiksborg, cand V 27 laud I. — Læge kryolitbrud Ivigtut marts 27, vikar, rsl Dronninglund Sgh nov 28, turnus Odense Amtssgh nov 29, prakt Kvissel nov 30, Frederikshavn juli 31, Kvissel 32, Ålborg fra juli 35.



Nielsen, Sigurd, f 17 marts 03 i Grindsted (F: lærer Jens Kristian N. og Kristiane Petersen). ~ 17 okt 29 i Kbh Kirsten Stockmann, f 30 maj 06 i Kbh (F: skibsfører Alexis Valdemar S. og Anna Friis). — St 22 priv, cand S 29 laud. — Kand Randers Sgh juli 29, rsl Amtssgh Kjellerup febr 31, Randers Sgh jan 34, prakt Laurbjerg sept 36 - okt 54, jernbanelæge okt 36; kand Centralsgh Randers tub afd og Tub Stat nov 55, rsl sst april 56, læge røntgenbåden Misigssut, Grønland fra febr 57. — Medl best Randers Lkf 42, form sst 46 - 48 og 51 - 55.

Nielsen, Kristian Andreas Sigvald, f 8 aug 20 i Lunde J (F: landmand Anton N. og Mette Sørensen). ~ 2 sept 55 i Underup sygepl Olga Mathilde Anna Nielsen, f 28 juni 26 i Torp pr Østbirk (F: lærer Hans Christian N. og Elna Due-dahl). — St 39 Tarm, cand S 47 laud. — Turnus Vejle Amtssgh aug 47, vikar Als og Brande aug 48, vikar turnuskand og vikar Centralsgh Herning med afd nov 48 - juni 49, helårskand Centralsgh Randers med afd aug 49 - juli 50, Haderslev Amtssgh sept 50, 2' rsl Amtssgh Middelfart sept 51, 1' rsl Amtssgh Brædstrup okt 53, aman Thisted juni 55, prakt Mårslet St fra jan 56.



Nielsen, Svend, f 2 marts 29 i Bogense (F: inkasator Gunner Rasmus Christian N. og Olga Mary Hansen). — St 48 Odense, cand S 56 laud Århus. — Turnus Amtssgh Varde fra sept. 56.



Nielsen, Svend Aage Høeg, se Høeg Nielsen.

Nielsen, Svend Erik Immanuel Vandborg, f 10 juni 15 i Kbh (F: sognepræst Charles Peter Louis Rudolf N. og Bothilde Vandborg). ~ 16 marts 42 i Karise sygepl Else Hansen, f 10 april 17 i Karise. — St 33 Ø Borgerdyd, cand S 40 laud, speciallægeaut 53 (pædiatri). — Turnus Sundby Hosp sept 40, vikar sst børneafd sept - nov 41, kand Julemærkesan Kolding jan 42, vikar turnuskand Sundby Hosp med afd nov 42, kand børneafd Martinsvej april 43, Frbg Hosp epid afd okt 43, Sundby Hosp børneafd maj 44, Dr Louises Børnehosp maj 45, Sundby Hosp med afd maj 46, BBH psyk afd maj 47, RH børneafd maj 48, vikar rsl sst nov 48, kand sst (H) dec 48, vikar klin assist sst børneafd marts 49, 2' rsl Tub Hosp Lyngby maj 49, skolelæge Frbg fra aug 50, klin assist RH børneafd nov 50, 2' rsl Set Jos Hosp børneafd sept 51, prakt speciallæge Kbh fra okt 53, læge Børneplejestat, tilsf læge børnehavn og vuggestuer.



Nielsen, Svend Kastberg, se Kastberg Nielsen.

Nielsen, Tage Vilhelm Madelaire, f 6 dec 10 i Kvi-
vig, Færøerne (F: sognepræst Kristian Vilhelm N. og Dagmar Bertha Madelaire). Amer statsborger dec 47. ~ 20 dec 41 Claudia Marion Poulnot, f 15 okt 19 i Jacksonville, Florida. — St 30 Schneekloth, cand S 38 laud, amer jus pract dec 45. — Turnus Alborg Komm Hosp sept 38, skibslæge skoleskibet Danmark sept 39, kand Brewster Hosp kir afd 1 år, Lawrence & Memorial Hosp New London, Conn 3 år, Greenwich Hosp sst 8 mdr, junior surgeon Lawrence & Memorial Associated Hosp, New London, Conn marts 46, associate surgeon sst fra jan 56; prakt New London, Conn fra jan 46.



† **Nielsen, Thorgny** Lovmand, f 3 jan 1887 på Svejstrup Østergård pr Alken, † 2 maj 53 i Højbjerg pr Århus (F: gårdejer, form Andelsudv, bankdir Anders N. og Ane Kirstine Pedersen). ~ 15 april 17 i Ordrup Lilly Olga Gudrun Kissmeyer, f 2 marts 93 i Vestmannhavn, Færøerne (F: distrilæge Carl Olaf Heinrich K., † 24 jan 96, og Christiane Jensen Jørgensen). — St 04 Århus, cand S 10 laud, specialistanerk 18 (mekanofysioterapi). — Kst kand Ry San okt 10, aman og rsl Hæren dec 10, turnus RH (A og D) febr 11, till 2' assist Kbh Poliklin kir afd juli 11 - maj 12; kand RH otol afd febr 12, rsl Silkeborg Bad juni 12, kand RH dermatol afd sept 12, vikar Vejle fjord San dec 12, rsl Nakkebølle San febr - maj 13, kand Finseninst klin april - sept 14, till rsl Hæren aug 14 - marts 15, nov 15 - marts 16, dec 16 - febr 17, nov 17 - jan 18, sept 27, aug - sept 28 og aug 32,



sessionslæge marts 26 - nov 29, ansat Garnisonen Århus 35 - 37, overl Forstærkningen nov 37; læge Silkeborg Badesan maj 15, ejer april 17 - aug 29, till kand Sindssygehosp Viborg febr - marts 28, prakt Århus aug 28, priv plejehj Risskov 29 - 32. — Tidsskr art om soc-med emner. — (FIMM).

Nielsen, Thorkild Schäfer, se Schäfer Nielsen.

Nielsen, Torben Deichmann, se Deichmann Nielsen.

Nielsen, Vagn Birger, f 22 aug 24 i Hasseris pr Alborg (F: købmand Peder Albert N. og lærerinde Olivia Clotilde Madsen). ~ 48, æ opl 56. — St 42 Alborg, cand V 51 laud. — Turnus Amtssgh Odder febr 51, kand Amtssgh Ebeltøft febr 52, rsl Forsvaret febr 53, 2' rsl Amtssgh Gram fra okt 53.



Nielsen, Vagn, f 19 juli 27 i Nørre Sundby (F: politiassistent O. C. N. og Anna Elisabeth Olesen). ~ 56 i Juelsminde lægeskr Ebba Kirstine Andreasen, f 25 febr 32 i Horsens (F: vognmand Th. A. og Helga Petersen). — St 47 Birkerød, cand S 56 laud Århus. — Ansat Kysthosp Juelsminde juli 56, turnus Horsens Komm Hosp fra jan 57.



Nielsen, Vagn Westergaard, se Westergaard Nielsen.

Nielsen, Viggo Mathias Christian, f 14 nov 04 i Gråsten (F: læge Nis Peter N., † 23 okt 37, og Margarethe Iversen). ~ 21 juli 37 i Tinglev Ingeborg Jensen, f 5 maj 13 i Pinneberg (F: apoteker Christian J. og Anna Dicke). — St 23 Sønderborg, cand S 30 laud. — Vikar, Eppendorfer Krh Hamburg jan 31, aman Gråsten 32, prakt sst fra 37.



† **Nielsen, Adam Vilhelm**, f 19 sept 1874 i Nørresundby, † 4 juni 55 i Kbh (F: redaktør Christen N. og Ane Helene Mathilde Wittrup). ~ 15 okt 03 i Hellerup Louise Olesen, f 31 okt 72 i Skive, † 7 okt 47 i Kbh (F: købmand Christen O. og Mathilde Kirstine Jensen). — St 92 Århus, cand V 1900 laud, embedslægeeks 15. — Assist Finseninst juni 1900, kand Kgl Fred Hosp juli - aug 1900, Blegd Hosp dec 1900, rsl Skive Sgh april 01 - marts 02, aman og assist Thisted Amtssgh juni



02 - juli 03, prakt Koldby pr Hørдум okt 03, till sghlæge sst; prakt Charlottenlund 13 - 15, till kand Sct Hans Hosp aug - okt 14; kreds-læge Silkeborg 15, kontorchef Sundhedsstyrelsen marts 28 - sept 44, privat Kbh. — Form sundhedskomm 06 - 13, Skanderborg afd Nationalforen Tub Bekæmp 20 - 24, byrådsmedl 21 - 24. Medl Union internat contre la tub 22. — Udgiver af Sundhedsstyr årsberetning og Den civile Medicinallovgivning 28 - 43. — R* 30, DM 36. (IF 3).

Nielsen, Vilhelmine Ulrikke, f 20 nov 1877 i Kerteminde (F: sadelmager Niels Peter Christian N. og Anne Marie Jakobsen). — St 99 priv, cand V 07 laud. — Kand Øresundshosp marts 07, rsl Skørping San april 08, Alborg Sgh jan 09, turnus Balders og Sundby Hosp juli 09, kand KH (IV) juli - sept 10, Blegd Hosp dec 10 - febr 11, RH børneafd marts - sept 12, Dr Louises Børnehosp dec 12 - maj 13, samt i aug og okt 13, læge Manø dec 14 - febr 15, kand Rud Berghs Hosp april 15, BBH juli 15, Rud Berghs Hosp dec 15, prakt Kolding nov 16, skolelæge april 17, privat sst fra febr 51. — Studierejse Berlin 14 (pædiatri).

Nielsen, Willy Bust, se Bust Nielsen.

Nielsen, Willy Wang, se Wang Nielsen.

Nielsen Kusk, Folmer, f 10 okt 29 i Århus (F: direktør Ernst Ewald N. K. og Jenny Monica Pedersen). ~ 16 okt 52 i Århus laborant Gerda Mogensen, f 16 maj 28 i Århus (F: købmand Hans M. og Kirstine Nielsen). — St 47 Silkeborg, cand V 55 laud Århus. — Demonstrator anatomiae ved Normal anat Inst, Århus Univ fra 51; turnus Århus Amtssgh marts 55, vidensk assist farmakol Århus Univ fra marts 56. — Medl repr FayL 55.



* **Niemann, Kjeld**, f 30 sept 28 i Kbh (F: kobber-smed Hans Wilhelm N. og Zentha Jensen). — St 47 Efterslægt, cand V 55 laud. — Turnus Køge By-sgh maj 55, kand Øresundshosp tub afd dec 56 og fra febr 57.

Niklassen, Tove Ross, se Ross Niklassen.

Nikolajsen, Else Augusta, f 19 febr 1899 i Holstebro (F: købmand Jens Christian N. og Kirstine Marie Johansen). — St 19 priv, cand V 31 haud I. — Kand Sindssygehosp Viborg april 31, Folkekur Hald okt 31, aman, vikar, turnus Århus Komm Hosp juni 33, vikar Amtssgh Skive med afd juni - aug 34, rsl Amtssgh Ørsted maj 35, vikar Fødselsanst Jyll aug 35, prakt Hjørring nov 41, nu Holstebro.

Nilausen, Inga Maren, f 3 aug 11 i Kbh (F: elektriker Lauritz Peter N. og Constance Jensine Christine Jensen). — St 30 Chrhavn, cand S 39 haud I. — Vikar kand Spangsbjerg San juli 39, turnus Amtssgh Roskilde jan 40, vikar sst jan 41, prakt Roskilde fra febr 41. — Medl byråd 50 - 55.



Nilausen, Niels Rudolf Lauritz, f 3 jan 22 i Kbh (F: form Lauritz Peter N.). ~ 30 jan 49 i Kbh Ulla Pedersen, f 3 aug 23 i Kbh (F: kommissionær H. Pedersen og Thora Jensen). — St 40 V Borgerdyd, cand V 49 laud. — Turnus Amtssgh Usserød febr 49, helårskand Vordingborg Bysgh febr 50, Øresundshosp Helsingør juli 50, 2' rsl Brovst Sgh aug 51, prakt Roskilde fra maj 53.



* **Nilsen, Bjerkhoel Fritz**, f 15 aug 21 i Fauske, Bodø (F: maskinmstr Frithjof Jakob N. og Agnes Jørgine Bjerkhoel). — St 42 Finn, Norge, cand S 54 haud I. — I Sverige.

* **Nilsson, Laura Alice**, f 11 aug 26 i Kbh (F: Niels Andreas Nielsen og Laura Jensine Jensen). Gift. — St 45 Gentofte, cand S 54 haud I. — Vikar turnuskand Amtssgh Gentofte (B) sept 54, vikar kand BBH (D) marts 55.

Nilsson, Poul-Erik, f 12 okt 20 i Ålborg (F: kontorchef Peter Otto Køhler N. og Anna Kirstine Rasmussen). ~ 30 juli 44 i Kbh Vibeke Østergaard Krag, f 24 nov 20 i Randers (F: prokurist Axel Rosenstjerne K. og Maren Østergaard Nielsen). — St 39 Randers, cand V 48 laud, speciallægeaut 56 (intern med). — Turnus Central-sgh Randers febr 48, vikar kand sst kir afd febr 49, helårskand sst tub afd og Tub Stat marts 49, sst med-epid afd maj 50, vikar helårskand sst tub afd og Tub Stat maj 51, helårskand Central-sgh Silkeborg med-epid afd juli 51, 2' rsl Amtssgh Kolding med-epid afd april 52, helårskand Odense Amtssgh børneafd juni 55, prakt Gislew Fyn fra marts 56.



Nimb, Carl Mogens, f 27 juli 25 i Kbh (F: arkitekt Carl Henrik N. og Gertrud Thora Nielsen). ~ 12 okt 52 i Strängnäs Sverige Sonja Marianne Schnell, f 25 sept 31 i Stockholm (F: købmand Helge Alin S. og Märta Emilia Östberg). — St 43 Ordrup, cand S 53 laud. — Turnus Central-sgh Hjørring sept 53, kand BBH psyk afd sept 54, Nørre Hosp juni 55, vidensk assist Univ retsmed Inst dec 55, kand RH neuro-med afd fra nov 56.



Nissen, Cay Clausen, f 13 marts 17 i Neumünster, Tyskland (F: kommlærer Christian Peter N. og Anna Maria Clausen). ~ 21 febr 43 i Kbh cand jur Tove Jetsmark, f 17 april 16 i Kbh, † 14 febr 48 i Hjørring (F: grosserer Carl Peter Marius Nikolaj J. og Lilly Johanne Drost). — St 35 Aabenrå, cand S 45 laud. — Vikar, turnus Amtssgh Skive okt 45, vikar Amtssgh Holstebro med afd okt 46, CentralsgH Hillerød dec 46, Tub Hosp

Hjørring febr 47, vikar marts - april 47, prakt Poulstrup pr Vrå fra jan 48.

* **Nissen, Esther**, f 10 juli 27 i Kbh (F: kordegn Olav Boye og Maren Kirstine Nielsen). ~ stud polyt Hans G. N. — St 46 Aurehøj, cand S 54 haud I. — Turnus Sct Jos Hosp Århus jan 55, kand BBH psyk afd april 56, vikar kand Sct Lukas Stift fra okt 56.

Nissen, Hakon Olaf, f 8 aug 1891 på Frbg (F: skoleinsp Andreas Morits N. og Alma Thalia Petersen). ~ 4 nov 22 i Asminderød Anna Mitta Andersen, f 18 juli 90 i Hjerm (F: gårdejer Peter A. og Anna Margrethe Petersen). — St 10 V Borgerdyd, syg 2 år, cand V 21 haud I. — Kand RH (D) juni 21, Vejlefjord San juli 21, rsl Faksinge San aug 22, prakt Vordingborg fra okt 26, kst kredslæge Syd-sjæll Lgk nov - dec 27.

Nissen, Helge, f 6 april 23 i Heidelberg, Tyskland (F: civiling Ib Høffding N. og Bodil Mathilde Steiner). — St 46 Sorø, cand S 54 laud. — Vikar CentralsgH Esbjerg kir afd maj - aug 52, Amtssgh Nykøbing S juni - aug 53; vikar turnuskand Amtssgh Gentofte (F) juli 54, underlæge Hæren sept 54, klinacist RH fødeafd A dec 54, turnus Horsens Komm Hosp jan - dec 55, rsl Hæren febr 56, kand Fin-seninst kir afd fra febr 57.

Nissen, Helge Wiborg, se Wiborg Nissen.

Nissen, Jes, f 17 febr 1872 i Barsø (F: gårdejer Nis N. og Margrethe Sophie Schmidt). — St 93 Flensborg, med eks og dr med 98 Kiel, d jus pract nov 20. — Rsl Städtisches Krankenhaus Hagen, Westphalen juni 98 - juli 99, friv læge Univ Frauenklin Kiel nov 99, prakt Tønder april 1900, privat sst fra 36. — Medl best Ribe-Tønder Lkf.

Nissen, Karl-Johan, f 4 maj 26 i Århus (F: chauffør Kirstein Sigvald Peter N. og Helga Kathrine Petersen). ~ 22 maj 55 i Ardestrup pr Skørping sygepl Anne Mette Bülow Davidsen, f 15 aug 30 i Ardestrup pr Skørping (F: sognepræst Harald B. D. og Sidsel Marie Opstrup). — St 46 Marselisborg, cand V 55 laud Århus. — Kand Amtssgh Ebeltoft febr 55, vikar kand CentralsgH Silkeborg med afd maj 56, Ålborg Komm Hosp med afd fra sept 56.

Nissen, Nicolaj Iversen, f 30 juli 1898 i Aller pr Christiansfeld (F: gårdejer Nis Iversen N. og Valborg Have). ~ 18 jan 29 i Kbh Else Margrethe Beck Møller, f 28 febr 04 i Kbh (F: grosserer Carl M. og Kirsten Eleonora Charlotte Beck). — St 20 priv, cand V 26 (2 del) haud I, dr med 33 (Studia in alimentary Lipæmia in man), speciallægeaut 36 (intern med), 38 (lunge-, stofskifte- og infektions-sygdom). — Tysk militærtj 17 -

18. Vikar febr 26, vikar assist otolaryngolog marts - april 26, kand Diakonissestift med afd og børneafd juni 26, sst kir afd febr 27, surnum kand RH fødeafd B nov 27, rsl Amtssgh Frederikssund febr 28, turnus KH (II og V) jan 29, kst 2' rsl sst (II) jan 30, kand Blegd Hosp april 30, Dr Louises Børnehosp sept 30, klin assist Blegd Hosp jan 31, 1' rsl Amtssgh Skive med afd april 32, Blegd Hosp juni 33, under orlov afdlæge poliolas Haderslev 34; 2' rsl Sundby Hosp med afd juli 35, till assist Seruminst pneumococafd okt 35; 1' rsl Frbg Hosp (B) jan 38, overl sst (E) maj 39, sst (E) 47, (E) fra 48, prakt speciallæge Kbh fra okt 47. — Studierejser Berlin 37, England og Scotland 38, USA 46, Zürich 48, Bryssel 49. — Medstifter Landsforen Bekæmp Børnelammelse, næstform forretn udv 45, repr Assoc Europ contre la poliomyélite. Sundhedsstyr deleg medl af komm for internord poliosamarbejde. Medl sghberedskabsnævnet. — Forelæsn Berlin Univ 47 (serumbehandl af pneumoni); forf af: disp, 33; tidsskr om lipæmi, epid sygd (især polio og pneumoni), diuretica og andre cardio vasculære emner.

* **Nissen, Nis Iversen**, f 10 marts 29 i Taps (F: kørelærer Peter Iversen N. og Anna Fischer). — St 48 Haderslev, cand V 56 laud. — I Sverige.

† Nissen, Peter, f 6 juni 12 i Thisted, † 27 marts 50 (F: snedkermstr Niss N. og Inger Marie Mortensen). ~ 7 dec 40 i Frederiksborg Birte Weber, f 20 jan 18 i



Gentofte (F: fuldmægtig Finansmin, cand jur Emil W. og Josephine Isabella (Josey) Sass). — St 31 Rungsted, cand S 40 laud, tandlæge eks juni 43. — Turnus BBH (B og D) aug 40, vikar aug 41 - jan 42, assist D Dampskibsrederiforen lægekantor og Tub Stat marts 43, kand og vikar rsl Øresundshosp maj - okt 45, assist Kbh Centralstat Tub Bekæmp jan 46 - marts 47; læge Samv Sygek Kbh jan 45.

Nissen, Peter Waldemar, f 7 marts 14 i Essen, Tyskland (F: bryggeriforvalter Nis Valdemar N. og Caroline Holz). ~ 7 marts 42 i Ålborg Karna Andersen, f 27 aug 18 i Ålborg (F: skotøjshdlr Anders A. og Kirstine Frederiksen). — St 34 Schneekloth, cand V 42 laud. — Turnus Amtssgh Kjellerup febr 42, aman Karup febr - april 43, kand Amtssgh Kjellerup juni 43, Amtssgh Frederikssund juni 44, Centralssgh Hillerød kir afd sept 45,



1^o rsl Sct Maria Hosp Vejle sept 46, rsl Hæren marts 47, kst overl Sct Maria Hosp Vejle okt 48, prakt Vejle nov 49, overl Forsvaret Århus fra sept 55.

Nissen, Vagn, f 25 dec 1887 på Frbg (F: skoleinsp Andreas Mourits N. og Alma Thalia Petersen). ~ 1^o 23 okt 17 i Vejle Ingrid Marie Christoffersen, f 2 aug 92 i Vejle, † 23 juli 50 (F: murerstr Christian C. og Juliane Marie Petersen); 2^o 9 juli 55 jordemoder Edith Landschaff, f 13 aug 14. — St 04 V Borgerdyd, cand V 13 laud. — Vikar, rsl Vejle Amtssgh aug 13, turnus RH (A og C) okt 14, kand KH (IV) okt 15, rsl Esbjerg



Komm Sgh febr 16, kand Dr Louises Børnehosp marts 17, RH fødeafd B sept 17, prakt Akirkeby okt 17, sghlæge sst sept 18, prakt Karlslunde pr Tåstrup fra april 55.

† Nissen, Valdemar Vilhelm Theodor, f 30 aug 1869 i Kbh, † 8 juli 50 (F: grosserer, etatsråd Hans N. og Christiane Markussen). ~ 13 april 04 i Kbh Sophie Koch, f 22 aug 76 i Damsholte pr Stege, † 15 juli 35 i Søllerød (F: provst Hans Peter Christian K. og Marie Kornrup). — St 88 Hauch, cand S 94 laud, specialistanerk 18 (intern med), 26 (hjerte-, lunge- og nyresygd). — Kand Ladegårdens sygeaef aug - nov 95, Sindssygehosp



Middelfart jan - april 96, Blegd Hosp sept - dec 96,

Set Hans Hosp sept 97 - aug 98, turnus KH dec 98, till assist Kbh Poliklin neurol afd april 99 - marts 03; kand Dr Louises Børnehosp nov 1900, rsl Øresundshosp juli 01, KH (II) maj 04, prakt Kbh maj 07, skolelæge 11 - 21, chef Kbh Poliklin (B) 13 - 21, kredslæge 13 - 21, samfetslæge 21 - 39. — Studierejse London 97 (nervesygd).

Nissen, Werner, f 13 juni 25 i Stubbekøbing (F: bankfuldmægtig Einer N. og husholdlærerinde Eva Grøn-lund Thomsen). ~ 22 nov 52 i Kbh husholdlærerinde Grete Engelbrecht Petersen, f 25 juli 30 på Frbg (F: direktør Johannes P. og korrespondent Clara Engelbrecht). — St 44 Frbg, cand V 55 laud I. — Turnus Amtssgh Kalundborg marts 55, vikar turnuskand sst fra marts 56.



† Nolfi, Kirstine Yde, f 14 april 1881 i Egtved, † 30 april 57 i Humlebæk (F: gårdejer Hans Peter Lehmann og Henriette Sofie Yde). ~ 1 aug 19 i Kbh grosserer Aage Peter Kræsmar N., f 6 dec 83 i Århus, † 15 dec 52 (F: slagtermstr Oluf N. og Severine Anholm). — St 01 priv, cand S 07 laud, specialistanerk 26 (pædiatri). — Rsl Kysthosp Juelsminde juli 07 - juli 08, kand Randers Sgh sept 08, rsl Horsens Komm Hosp juli



09 - juli 11, turnus KH (III og I) marts 12, Blegd Hosp dec 12 - febr 13, KH (IV) sept - okt 12 og marts 13, sst (VI) april 13, kand RH børneafd juli 13, Dr Louises Børnehosp febr 14, RH greafld okt 14, sst øjenafd marts 15, surnum kand sst fødeafd B sept 15, till assist Kbh Poliklin kir afd 16 mdr; friv assist RH nerveklin okt 14, klin assist Øresundshosp april 16, fg rsl sst 4 mdr, klin assist Børnehosp Fuglebakken jan 17, friv assist KH sektionssstue april 17, rsl Dr Louises Børnehosp maj 17 - nov 19, friv assist Kbh Poliklin dermatol afd okt - dec 21 og nov 22 - sept 23; prakt Kbh okt 13 - maj 17, speciallæge sst nov 19, ledende læge Rå-kostkurstedet Humlegårdens maj 45, privat Humlebæk fra febr 49. — Forf af: Den levende Fødes Betydning for Folkesundheden, 44; Levende Føde, 46; Mit Forsvar, 46; Det er god Forretning at være sund, 47.

Nordbek, Else, f 31 dec 10 i Grejsdal pr Vejle (F: direktør Gustav Harald Brincker og Marie Julie Petersen). ~ 3 sept 39 i Tår-bæk kasserer Svend Aage N., f 18 april 07 i Randbøldal pr Randbøl (F: postbud Mads N. og Anna Jespersen). — St 29 Aurehøj, cand V 39 laud I. — Turnus Vejle Amtssgh febr 39, kand Kellerske Andssvageanst Brejninge febr 40, rsl sst marts 42, afdlæge sst fra nov 46.



* **Nordbo, Inger Marie**, f 20 sept 22 i Kbh (F: former Niels Kristian Nygård og Maren Katrine Nygaard). ~ overassistent Post- og Telegrafv Børge Wøjløer N., f 10 okt 22. — St 41 Chrhavn, cand S 49 laud. — Turnus KH (II og V) okt 49, vikar turnus Sundby Hosp med afd april 51, kand KH (VI) juni 52, Nørre Hosp okt 53, assist Seruminst polioafd juli 55, 2' assist KH psyk poliklin fra dec 56.

* **Nordby, Rudolph**, f 18 nov 11 på Sct Croix (F: proprietær Gustav N. og Anna Regina Rasmussen). ~ 6 juli 40 i Storeheddinge fysioterapeut Clara Gunilla Mørkeberg, f 11 febr 20 i Hellerup (F: overl Tom Will M. og Ida Mary Agnete Wellmann). — St 30 Kolding, cand V 41 laud. — Turnus Amtssgh Fåske febr - dec 41, vikar sst febr - april 42, RH med afd juni 42, sst kir afd juli 42, vikar aug 42, klin assist RH (B) marts 43, fast kand sst april 45, vikar assist sst med poliklin febr 46, kand Blegd Hosp epid afd sept 46, Frbg Hosp med-epid afd jan 47, 1' rsl Vejle Amtssgh med afd april 47, Centralsgh Hillerød okt 47, prakt Hillerød fra april 50, idrætslæge maj 56.



Norden Andersen, Charles Emil, f 20 febr 1893 i Frederikshavn (F: lods Julius A. og Laura Lucie Jensen). ~ 1° 7 aug 22 i Vedbæk Elise Antonie Danheyde, f 21 nov 03 i Kbh (F: guldsmed Einar D. og Margrethe Nielsen) æ opl 45; 2° 22 aug 45 i Ålborg Trine Bak Larsen, f 31 maj 19 i St Skæggeholt pr Sæsing (F: proprietær Niels B. L. og Jonna Jensen). — St 10 Ålborg, cand V 18 laud. — Kand Balders Hosp 18, rsl Søværnet aug 18 - maj 24, kand Øresundshosp med afd juni 19 - febr 20, turnus KH (II og V) april 20 - marts 21, kand sst (VI og IV) 21, Finseninst dermatol afd nov 21, Dr Louises Børnehosp marts 22, RH børneafd sept 22, prakt Kbh okt 22, till kand Øresundshosp tub afd febr 23 - jan 24 og Frbg Hosp (C) marts 24; prakt Snedsted maj 24, Ålborg fra sept 30. — Medl repr DadL 37, form Ålborg Lkf 41 - 45, medl centraludv.



Nordentoft, Erik Løssl, f 10 jan 29 i Nykøbing M (F: læge Philip N. og Gerda Løssl). — St 47 Århus Kat, cand V 55 laud. — Turnus Amtssgh Odder febr 55, skibslæge Johnson Line febr 56, vikar kand Centralsgh Thisted med afd fra maj 56. — Slægtslitt: C. Krarup: Lauritz Schmidts Slægtetog, 1926; Paul Nedergaard: 100 danske Præsteslægter, 1954 (Gottlieb).



† **Nordentoft, Jakob**, f 28 febr 1881 i Brabrand, † 21 marts 54 (F: sognepræst Peder Nordentoft Thomsen og Vincentia Christiane Michelsen) (mvf 01). ~ 16 maj 08 i Kbh Ellen Caroline Halgreen, f 2 okt 85 i Kbh (F: fabrikant Carl H. og Agnes Abelone Rasmie Lassen). — St 99 Århus, cand V 06 laud, specialistanerk 18 (kirurgi og radiologi). — Rsl Ålborg Sgh marts 06 - marts 07, skibslæge ØK maj - juni og sept - okt 07, prakt Kbh 07 - 10, till kand Sundby Hosp aug - dec 07, turnus Kgl Fred Hosp (D og B) marts - okt 08, kand Sct Jos Hosp 4 mdr 09, KH (IV) febr - april 10, Frbg Hosp (A) juli 10, 1' assist Sct Jos Hosp kir afd okt 10; rsl Århus Amtssgh okt 13, till prakt Århus okt 10, speciallæge okt 13; læge Amtssgh Tranebjerg jan 19, overl Nykøbing M Sgh sept 22 - marts 51, skibslæge ØK dec 51 - april 52. — Studierejser Hamborg 08 og 09, Paris 10, 11 og 22 (røntgen og radiumterapi). — R* 46. — Slægtslitt: C. Krarup: Lauritz Schmidts Slægtetog, 1926; Paul Nedergaard: 100 danske Præsteslægter, 1954 (Gottlieb).



Nordentoft, Jens Munck Nathanael, f 18 aug 03 i Kbh (F: provst Johannes N. og Karen Henriette Charlotte Munck). ~ 12 juli 29 i Kbh sygepl Helga Hielm Schmidt, f 27 dec 05 i Kbh (F: kaptajn DFDS Axel Julius S. og Anna Dorph-Petersen). — St 21 Helsingør, cand V 29 laud, speciallægeaut 40 (røntgendiagnostik og strålebehandling). — Vikar marts 29, kand Viborg Amtssgh kir afd maj 29, sst med afd maj 30, till vikar maj 31; turnus BBH (C og D) okt 31, vikar okt 32, rsl Amtssgh Rønne nov 32, vikar RH røntgenklin okt 34, assist sst nov 34, 2' rsl Amtssgh Gentofte røntgenafd juli 36, 1' rsl Århus Komm Hosp radiol afd og Radiumstat jan 37, Odense Amtssgh røntgenafd og Radiumstat jan 41, KH røntgenklin jan 43, kst overl Odense Amtssgh røntgenafd og Radiumstat febr 44, fg overl Radiumstat juni 45, 1' rsl BBH røntgenklin maj 47, overl Ålborg Amtssgh røntgenafd fra april 48; prakt Ålborg fra april 48. — Form FyHA Århus 37 - 40, censor fysik med eks Århus 38 - 41. — Forf af: The value of the Barium Enema in Diagnosis and Treatment of Intussusception in Children 43; tidsskr art om evipanarkose, tarminvagination hos børn og radiol emner. — Slægtslitt: C. Krarup: Lauritz Schmidts Slægtetog, 1926; Paul Nedergaard: 100 danske Præsteslægter, 1954 (Gottlieb); Stamtavle over Pastor Gerhard Muncks og Hustru Henriette Stampe, f Fabricius' Descendenter, 1885 (mødrene).



Nordentoft, Peder-Emanuel Atterdag, f 6 sept 20 i Solvang, Santa Ynez, Californien (F: sognepræst Benedict N. og Mary Hansine Christiansen). ~ 5 april 48 i Kbh malerinden Lydia Lavrov, f 14 okt 22 i Narva, Estland (F: skoledir Nicolai L. og lærerinde Emilie Krusberg). — St 39 Kolding, cand S 48 haud I. — Turnus Centralsgh Holbæk juli 48 - juni 49, extraläkare Sjukstugan Strängnäs sept 49, underläkare Centrallas Uddevalla røntgenafd dec 49, sst kir afd april 51, vikar overl sst røntgenafd juli 51, skibslæge Nordstjernan aug - nov 51, underläkare Las Avesta jan 52, Las Kristinehamn maj 52, 1' rsl Amtssgh Kalundborg fra maj 55. — Slægtslitt: C. Krarup: Lauritz Schmidts Slægtbog, 1926; Paul Nedergaard: 100 danske Præsteslægter, 1954 (Gottlieb).



Nordentoft, Philip, f 15 febr 1897 i Thisted (F: overl, dr med Johannes N., † 26 sept 22, og Marie Ingerslev Quistgaard). ~ 29 jan 27 i Hellerup Gerda Løssl, f 29 okt 04 i Århus (F: ingeniør Johan Georg L. og Ingrid Schmidt). — St 15 Århus, cand S 22 laud. — Assistent overl S. Nordentofts røntgenklin sept 22, rsl Nykøbing M Sgh febr 23, Frederikshavn komm Sgh maj 24, turnus RH (A og C) juni 25, vikar kand sst (H) juni - aug og okt - dec 26, vikar rsl Nykøbing M Sgh maj 27, 2' rskir Odense Amtssgh april 30, rsl Amtssgh Skive nov 31, prakt Højbjerg pr Århus fra april 33, till vikar okt 44 - april 45. — Medl Århus Lkf best 54, næstform, medl sygekasseudv 42, form 52 - 55, Jysk Centraludv 50, repr 54 - 55. Medl skolekomm 37 - 43, sundhedskomm 36, form 38 - 46. Medl sogneråd 36 - 40. — Slægtslitt: C. Krarup: Lauritz Schmidts Slægtbog, 1926; Paul Nedergaard: 100 danske Præsteslægter, 1954 (mødrene); Erhardt Qvistgaard: Stamtavle over Slægten Qvistgaard, 1923 (mødrene).

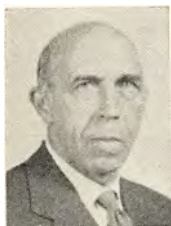

Nordentoft, Vagn Tage, f 21 juni 17 i Århus (F: overl Jakob N., † 21 april 54, og Ellen Caroline Halgreen). — St 37 Stenhus, cand S 55 laud Århus. — Boghandlermedhj. Turnus Århus Amtssgh sept 55, vikar kand Århus Komm Hosp neurokir afd fra sept 56. — Slægtslitt: C. Krarup: Lauritz Schmidts Slægtbog, 1926; Paul Nedergaard: 100 danske Præsteslægter, 1954 (Gottlieb).



Nordentoft Jensen, Bjørn, f 17 marts 26 i Kbh (F: stadsskoleinspektør Kristen N. J. og Eva Herdis Poulsen). ~ 15 nov 52 i Haderslev sygepl Kirsten Gunhard Nielsen, f 20 dec 28 i Kbh (F: dommer

Gunhard Anton Janus Langermann N. og Karen Magdahl Nielsen). — St 45 Viborg, stud vetr, cand V 54 laud. — Vikar kand Viborg Sindssygehosp febr 54, turnus Centralsgh Herning april 54, vikar kand sst kir afd jan 55, 2' rsl Amtssgh Brønderslev sept 55, kand Århus Komm Hosp neurokir afd maj 56, Amtssgh Kjellerup med afd fra nov 56.



† **Nordentoft Nielsen, Axel**, f 27 marts 1890 i Thisted, † 6 marts 51 (F: tandlæge Johannes Marius N. og Mette Cathrine Nordentoft). ~ 8 april 26 i Vanløse Ellen Rasmussen, f 25 maj 99 i Odense (F: fabrikant Hans Peter R. og Marie Hansen). — St 09 Alborg, cand S 29 haud I. — Vikar juli 29, rsl Dronninglund Sgh nov 29, Amtssgh Kolding nov 30, aman april 31, prakt Sindal fra sept 31, kolonnelæge nordjysk udrykningskolonne marts 44 - maj 45. — Form sundhedskomm 32 - 37.



Nordsted, Aksel Folmer Emil, f 30 dec 1900 i Kbh (F: arkivar Emil N. og Marie Hansen). ~ 30 okt 31 i Kbh læge Christine N. — St 19 priv, cand V 28 laud, speciallægeaut 36 (oftalmologi). — Kand Set Ellis Hosp med afd marts 28, Set Jos Hosp med afd juni 29, Sundby Hosp kir afd marts 30, ekstraord turnusbevis, kand RH (H) nov 30, vikar maj 31, kand RH øjenafd sept 31 - febr 32, till surnum kand sst neurol poliklin sept - dec 31; assist øjenlæge Århus marts 32 - okt 33, 3' assist KH øjenafd nov 33 - okt 34; assist dr med Harald Larsen dec 33 - april 36, 2' assist KH øjenafd nov 34; prakt speciallæge Alborg fra maj 36, jernbanelæge maj 36, klinikchef Kamilianerkin Alborg.



Nordsted, Christine, f 22 jan 1898 i Ravsted (F: gårdejer Lorenz Paulsen Thomsen og Anne Helene Cornelsen). ~ 30 okt 31 i Kbh klinikchef Aksel N. — St 19 Altona, cand V 26 laud, speciallægeaut 35 (dermatovenerologi). — Kand KH (VI) juli 26, Rud Berghs Hosp okt 26, RH (H) april 27, Kbh Amtssgh F med-epid afd okt 27, Sundby Hosp kir afd dec 28 - maj 29, ekstraord turnusbevis, kand Rud Berghs Hosp nov 29,



Finseninst dermatol afd dec 30, RH børneafd nov 31, 1' rsl Frbg Hosp dermatovenerol afd april 32; prakt speciallæge Alborg fra maj 36.

Nordsted-Jørgensen, Arne Erik, f 26 febr 25 i Menstrup (F: læge Arnold Jørgensen, † 21 maj 50, og Jenny Louise Ingeborg Nordsted) (mvf 43). ~ 5 febr 50 i Kbh lab assist Tove Brandt, f 21 sept 26 på Sumatra, Hollandsk Indien (F: læge Harry B., † 20 marts 51, og oversætteren Edele Gædeken Schiøtz). — St 43 Herlufsholm, cand V 51 laud. — Turnus Amtssgh Gentofte marts 51, kand Avnstrup San marts 52 - juni 52, Amtssgh



Næstved røntgenafd okt 52, till rsl Flyvevåbnet febr - sept 53; kand Amtssgh Næstved kir afd april 54, rsl Amtssgh Haslev dec 54, gouvernementslæge Bansang, Gambia, West Africa fra sept 56.

* **Nordøy, Sverre Johan**, f 20 nov 24 i Tromsø (F: disponent Anders N. og Elisabeth Anderson). — St 44 Tromsø, cand S 52 laud. — I Norge.

Norgaard, Axel Valdemar Steinberg, f 10 sept 1884 i Silkeborg (F: kaptajn Alexander Henrik Valdemar N. og Agnete Marie Elisabeth Rasmussen). ~ 20 febr 30 i Tårnbæk Alice Jordt Jørgensen, f 4 sept i Kbh (F: dr theol Alfred Theodor J. og Ingeborg Christiane Dorothea Jordt). — St 02 Metropolitan, cand S 09 laud, dr med 19 (Om luftvolumetrisk Katalasebestemmelse i Filtrater fra Fordøjelseskana-



nalens Indhold hos voksne), specialistanerk 24 (intern med). — Vikar juli - aug 09, okt 09, rsl Øresundshosp Helsingør sept 10 - juli 12, skibslæge ØK sept 12, kand KH (IV) dec 12, sanatorielæge marts - maj 13, vikar, kand RH (A og D) aug 13, KH (VI) aug 14, RH børneafd nov 14, klin assist sst (B) okt 18, overl D ambulance Polen nov 20, chef for samme febr - maj 21, 1' rsl RH (B) okt 21 - okt 24, till retslæge Invalidefors ret maj 24; forst Sct Elis Hosp lab jan 25 - 36, till afdlæge Sct Jos Hosp 26 - 30, overl Invalidefors råd 27, Invalidefors ret fra okt 33; till prakt speciallæge Kbh og assist læge Kgl Teater fra 18. — Censorsuppl med eks 28, censor 35. Sagkynd specialstudv 27, specialistnævn 35. Sekr D Selsk for intern Med 18 - 43, medl best 43 - 48, sekr Nord Foren for intern Med 20, kass Med Selsk Kbh 26. Generalsekr Nord Kongr for intern Med Kbh 27, 35, 48 og 56. Medl direkt Classenske Litteraturselsk 36. Medl fællesudv Samv Menighedsplejer 40. Tillidslæge for UNRRA 46. Kons Sundhedsstyr (rationering og motorvæsen) 35. — Delt prof konkurr intern med 31. Forf af: disp, 19; medfori og meduøg håndbøger i intern med og diætetik; red D Selsk for intern Med forhandlinger III - XXVII, red Medd fra Sundhedsstyr 50; ref Nord Med. — Tode med 51. Medl Svenska Läkaresällsk 36. — R* 37, DM 47. MTKha 46. (IF 2) (NSTO 3¹) (PorK 2) (PoPR 5) (SN 2²). — Slægtslitt: J. Vahl: Slægtetog over Afkommet af Anders Sørensen Vedel, 1896 (særrt af Slægtetog over Afkommet af Chr. Nielsen); C. J. Sønnichsen: Stamtavle over Slægten Sønnichsen, 1955.

1309

Norheim Tiedje, Anne Serine Marie, f 28 febr 1886 i Stavanger (F: skomagernstr Martin Nielsen N. og Louise Larsen). ~ 26 maj 28 i Odense typograf Gustav Adolf Tiedje, f 11 juni 89 i Odense (F: bogtrykker Alfred T. og Anna Nathalie Mazanti). — St 10 Stavanger, cand S 23 haud I. — Lærerinde. Kand Sindssygehosp Risskov okt 23, assist dr Ottenses klin april 24, kand Sct Jos Hosp kir afd sept - nov 24, vikar, turnus Odense Amtssgh febr 25, prakt Kbh febr 26, Odense maj 26, privat sst.

Noring, Ove, f 10 febr 20 i Ringive pr Farre (F: stiftsprovst Karl Christian Marinus N. og Mette Marie Rasmussen). ~ 10 maj 47 i Kbh Ragna Sjølin, f 29 nov 21 i Kbh (F: grosserer Olof Christian S. og Esther Kathrine Andersen). — St 38 Viborg, cand S 45 laud, dr med 51 (Nogle Undersøgelser over den reflektoriske Ventrikelsekretion hos Menesket med særligt Henblik paa Forholdene efter resection ventriculi). — Turnus



Amtssgh Herning aug 45, vikar sst aug 46, praksisvikar, kand RH (D) nov 46, klin assist sst okt 47, kand KH gynækol filial Forchhammersvej april 50, assist Sundby Hosp kir poliklin okt 50, assist prosekter RH nov 51, kand sst fødeafd A sept 52, Ortopæd Hosp (II) jan 53, till vidensk assist Fibigerlab jan 52 - maj 53; 2' rskir Amtssgh Gentofte (H) maj 53, 1' rskir Centralshg Hillerød fra maj 56. — Studierejse Göteborg 55 (håndkirurgi). — Forf af: disp, 51; tidsskr art om ventrikelsekretion, ulcuskir, patol-anat emner m m.

Norling Mathiassen, Ruth, f 1 marts 12 i Kbh (F: direktør Jens Christian Norling Jørgensen og Minna Olsen). ~ 26 juli 35 i Hobro læge Gunnar M. — St 31 Berlin, cand S 36 haud I (I del Leipzig ikke medregnet). — Kand Følkekur Hald sept 36, turnus Alborg Amtssgh jan 37, kand Sindssygehosp Risskov jan - febr, i maj 38, Arhus Komm Hosp kir afd sept - okt 38, Sindssygehosp Risskov dec 38, Arhus Komm Hosp kir afd jan og maj - aug 39, læge Grønland okt 39 - sept 45, rsl Faksinge San dec 45, prakt Hobro fra nov 46.



Normann Petersen, Knud, f 23 okt 1899 i Kristiania (F: kreaturkommissionær Anders P. og Olga Elisabeth Nepper). ~ 13 sept 39 i Kbh Marie Elisabeth Dujardin, f 8 febr 15 på Atlanterhavet (F: insp, kordegn Charles D. og talepædagog Amanda Esbjørn-Nielsen). — St 18 V Borgerdyd, cand S 26 laud. — Rsl Amtssgh Nakskov 3 mdr 26, Fåborg Sgh nov 26, Amtssgh Kalundborg 3 mdr 28, Slagelse Sgh 29, prakt Maribo febr 30, surt num Amtssgh Gentofte røntgenafd juni 39, 1' rsl



1310

Fåborg Sgh okt 39, prakt Frederikshavn nov 41, Bælum marts 43. Bosat Kbh. — Studierejser Frankrig 28, Wien 29. — Korresp medl Soc méd du littoral méditerranéen. — Tidsskr art om rottebid-feber og lumbalanæsthesi.

Norn, Mogens Harald, f 23 sept 1891 i Højbjerg (F: lærer Valdemar Nielsen og Anna Karna Kirstine Mohnsen) (nvf). ~ 23 maj 19 i Kbh Helga Mohnsen, f 24 juni 93 i Århus (F: læge Rasmus Ernst Villiam M., † 10 dec 34, og Athalia Augusta Maria Eilskov-Holm). — St 09 Viborg, cand V 16 laud, dr med 25 (Experimentelle og analytiske Undersøgelser over nogle Sider af Kaliums Forhold i Organismen), specialistanerk 27 (intern med, stofskifte- og fordøjelsessygdom). — Rsl Hæren 18 mdr, aman 6 mdr, turnus BBH (B og A) 17 - 18, under-assist farmakol Inst maj 18, assist sst febr 19, kand RH børneafd jan 23, sst (H) juli 23, rsl Århus Komm Hosp med afd dec 23, prakt speciallæge Århus april 28, privklinik sst maj 28, jernbanelæge juli 28, overl Folkekur Hald marts 32, Haderslev Bysgh maj 33 - dec 56. — Sekr, næstform Århus Lkf 29 - 31, medl best Jysk med Selsk 35 - 38. — Forf af: disp, 25; tidsskr art om poliomyelitis og glukose.

Norn, Mogens Stig, f 25 febr 25 i Århus (F: overl, dr med Mogens N. og Helga Mohnsen). ~ 27 jan 51 i Store-Heddinge beskæftiget sesterapeut Inger Gellius, f 17 aug 26 i Sønderborg (F: politimstr Erik Rolf G. og Annie Emely Palliser). — St 43 Haderslev, cand V 51 laud. — Turnus RH (A og D) febr 51, helårskand Haderslev Bysgh jan 52, rsl Søværnet april 53, till surnum Kgl Blindeinst øjenafd og RH; kand og rsl Sct Hedvigs Klin Kolding øjenafd dec 53, halvårskand RH øjenafd aug 55, vikar assist sst febr 56, vikar KH øjenafd juni 56, kand Finseninstit patol afd dec 56, RH øjenafd fra marts 57. — Tidsskr art.



* **Nors-Hansen, Elisabeth Margrethe**, f 15 marts 26 i Horsens (F: købmand Franz Marius Hansen og Mary Anna Hansen). — St 45 Horsens, cand V 54 laud. — Turnus RH (A og D) febr 54, narkose-læge Amtssgh Gentofte febr 55, BBH maj 56 og aug 56.

Norsk, Frans Julius Petersen, f 17 sept 1890 i Kbh (F: skibsfører Jørgen Carl P. N. og Kathrine Marie Louise Knudsen). ~ 14 juli 17 i Kbh Jolantha Thaning, f 15 aug 92 i Kbh (F: skibsfører Christian Vilhelm Andreas T. og Elisabeth Nicoline Bekker). — St 09 Gammeholm, cand V 16 laud, specialistanerk 23 (oto-laryngologi). — Rsl Garm Sgh febr - april 16, Hæren juni 16 - nov 17, till kand Sct Johs Stift juli 16, KH (IV) jan 17, sst (V) april 17, Diakonissesist juni 17, turnus KH (II og V) dec 17, fg rsl sst (V) dec 18 - jan 19, rsl Hæren april 19, 3' assist KH otol klin marts 20, fg rsl Kbh Amtssgh F kir afd marts



1311

21, kand RH otol afd maj 21, fg 1' assist Finsen-instit otol afd okt 21 - marts 22, klin assist RH otol afd jan 23, 2' assist sst jan 25, 1' assist sst okt 26 - okt 30, till kst overl sst nov 26 - juli 27; otolog Kbh Amtssgh F 33 - 37, ledende læge Frbg Hosp (H) april 37, till otolog Sct Lukas Stift fra juli 40, overl Frbg Hosp (H) fra april 41; kons Sundhedsstyr okt 47, prakt Kbh jan 19, speciallæge fra okt 23. — Studierejser Tyskland og Østrig 22 og 28, USA 47. — Medl best D oto-laryngol Selsk 30 - 35, form 34 - 35. — Afhandling og tidsskr art om oto-laryngolog emner. — R* 49, R1* 56.

† **Norup, Johannes**, f 30 april 1898 i Dejbjerg pr Skjern, † 16 april 57 (F: sognepræst Wilhelm Carl Marius N. og Anna Marie Tranbjerg). ~ 27 okt 28 i Royal Oak, Mich Evelyn Anna Norbom, f 22 juni 03 i Calumet, Mich. — St 16 Ribe, cand S 24 laud, amer med eks Chicago okt 25, jus pract Michigan sept 28. — Vikar kand Sct Elis Hosp aug 24, vikar, kst kredslæge Læsø jan 25, Jackson Park Hosp Chicago juli 25, vikar jan 26, læge Calumet and Hekla Minins Comp, Calumet, Mich 26, prakt Detroit juli 28, Berkley, Mich fra juni 32.

Norup, Svend, f 25 maj 13 i Kbh (F: kontorchef Axel Valdemar N. og Anna Johanne Wulff Petersen). ~ 1° 25 juli 39 i Mesinge Kirsten Margrethe Pedersen, f 29 juni 15 på Frbg (F: redaktør, landbrugskand Lars Otto P. og Anna Marie Petersen), æ opl 48; 2° 9 juni 49 i Jægersborg sygepl Birte Vil-ladsen, f 11 nov 23 (F: afd-chef Handelsmin, cand jur Peter V. og Rosa Jensen). — St 32 Gentofte, cand S 40 laud, speciallægeaut 47 (oto-laryngologi). — Turnus Viborg Amtssgh aug 40, vikar kand sst aug 41, kand Amtssgh Rønne kir afd sept 41, vikar kand Odense Amtssgh øreafd juni 42, rsl Amtssgh Give okt 42, kand Central-sgh Hjørring øreafd jan 44, Finseninstit øreafd okt 44, till vikar læge Kgl Teater fra febr 45 og assist overl N. Rh. Blegvaads klin febr 45 - jan 46; 1' assist Finseninstit øreafd april 46, kand Amtssgh Gentofte øreafd maj 47, RH øreafd april 48, 2' assist Militærhosp øreclin juni 49, 1' assist sst fra juli 52; prakt speciallæge Gentofte 44, Kbh 48, Herlev fra 53. — Tidsskr art om otol og ornitol emner.



Norvin, Johanne Elisabeth, f 25 sept 15 i Vejle (F: lærer Chresten Brix-Hedegaard og Thyra Skou). ~ 12 febr 46 i Hvirring direktør Peter N., f 5 okt 12 i Ålborg (F: stabssergent Peder N. og Karen Kirstine Sahl). — St 34 Vejle, cand V 43 laud. — Turnus Amtssgh Odder febr 43, vikar Sct Elis Hosp med afd febr 44, RH (B) marts 44, BBH (C) april 44, kand Sct Elis Hosp med afd maj 44, vikar nov 44, vikar turnus kand Ålborg Komm Hosp afd dec 44 - juli 45, kand Ålborg Tub Hosp og Tub Stat sept 45 - aug 48, vikar og assist Ålborg Amtssgh radiol afd flere perioder fra



1312

jan 50; prakt Hasseris pr Ålborg nov 48, Ålborg maj 51, Hasseris pr Ålborg fra juli 56, skolelæge fra juni 56. — Slægtslitt: C. Klitgaard: Slægtens Saga. En Stambog for Efterkommere af Ægteparret Mogens Brix og Karen Pedersdatter Larsen, 1898.

* **Nully, Jørgen Bertrand de**, f 31 jan 27 i Holte (F: ingeniør Carl Christian Skeel og Hilda Augusta d. N.). — St 45 Østersøgade, cand S 55 laud. — Turnus BBH (B og A) dec 55.

Nutzhorn, Henri André Ehlers, f 20 okt 1897 i Fredericia (F: tilsynsofficiant Niels Erik Ude Olivarius N. og Siegfriede Margot Ehlers). ~ 25 okt 24 i Kbh Ingeborg Else Mary Petersen, f 6 aug 1900 i Kbh (F: overpakmstr Frederik Kristian P. og Kristine Olsen). — St 15 Efterslægt, cand V 24 haud I. — Vikar kand Blegd Hosp marts 24, rsl Amtssgh Kjellerup juni - nov 24, vikar Bedsted nov 24 - marts 30, vikar, prakt



Selde pr Roslev juni 30 - juni 32, vikar, prakt Gedser febr 33 - marts 46, jernbanelæge marts 33, sanitetschef 40 - 46, visit læge 45 - 46; kand Amtssgh Frederikssund juli 46, Avnstrup San dec 46 - febr 47, vikar assist Kbh Centralstat Tub Bekæmp juni 47, prakt Søborg fra maj 47. — Medl best DrK Nykøbing I 42 - 46; medl best Gedser Gymnastikforen 33 - 35, Grundejerforen 35 - 46, Elektricitetsværk 35 - 46. Stifter Gedser Badmintonklub, form 35 - 40, Gedser Tennisklub 38 - 40; stifter Gedser Samaritterforen, form 40 - 46.

Nyborg, Børge Berg, se Berg Nyborg.

† **Nyeborg, Otto**, f 12 sept 1895 i Stenmagle pr Stenlille, † 3 maj 54 i Kbh (F: sognepræst Eduard Mogens N. og Johanne Louise Juul). ~ 27 dec 24 i Drammen Monna Henriette Kamstrup, f 12 sept 96 i Kongsberg, Norge, † 3 aug 51 i Kbh (F: læge Frederik Stabell K. og Monna Henriette Heffermehl). — St 13 Herlufsholm, cand S 20 laud, specialistanerk 30 (gynækologi og obstetrik). — Vikar assist Drammens komm Sgh okt 20, rsl Amtssgh Næstved april 22, turnus KH (II og V) aug 23, Blegd Hosp aug 24, kand Kbh Amtssgh F kir afd sept 24, rsl Kysthosp Refsnæs sept 25, kand RH fødeafd B nov 25, sst fødeafd A maj 26, 2' rsl sst okt 26, kand sst (H) nov 28, 1' rsl sst fødeafd B jan 29, vikar rsl sst april 33, sst fødeafd A aug 33, assist læge KH gynækol poliklin april 37 - april 38, kst overaccouchør RH fødeafd B dec 43 - maj 45, kst chef Jordemodersk marts - maj 45; privatklin Kbh nov 31, till Hellerup okt 37. — Studiereise Frankrig 29. — Vikar censor obstetr med eks 37 - 39, censor 39 - 46. Sekr Foren for Gynækol og Obstetr 29 - 33, form 45 - 47; medl best Foren af Fødsels- og Kvindelæger 37, Jordemoderforen Kbh 44. — Arbejdet med biol standardisering Medicinalco lab 29 - 45.



1313

Den danske Lægestand. 42

Nyegaard, Bent Graversen, f 2 jan 27 i Søllerød (F: sekr, cand theol Harald Vilhelm Holst N. og Cathrine Graversen). — St 46 Roskilde, cand S 56 haud. — Turnus Amtssgh Fakse fra juli 56.

Nyemann, Erik Peter, f 1 nov 1890 i Arhus (F: maskining Peter Jacob Thorsen N. og Theodora Marie Hansen). — St 08 Ålborg, cand S 21 haud I. — Off van Gezondheid hollandsk-indisk tjeneste nov 21, Loewock, Celebes F 25, prakt Tappernøje marts 26, Stenvad juli 26, Karup aug 27, privat sst fra aug 29.

* **Nyemann, Knud Christian**, f 4 okt 1889 i Århus (F: maskining Peter Jacob Thorsen N. og Theodora Marie Hansen). ~ 1 jan 16 i Kbh sygepl Gerda Kirsten Kirstine Bjergmark, f 28 juni 89 i Kbh, † 16 aug 44 i Skive (F: forvalter Anders Peter B. og Christiane Olsen). — St 08 Ålborg, cand S 21 haud I. — Vikar kand Balders Hosp juli 21, prakt Østermarie sept 21, Store-Heddinge dec 31, Skive maj 34, Ugerløse fra maj 55.

Nyfeldt, Aage Henrik Christian, f 26 aug 1895 i Kbh (F: fuldmægtig Johan Ludvig N. og Anna Cathrine Larsen). ~ 13 sept 24 i Herlufsholm tandlæge Else (Gyssen) Conradt von Eberlin, f 16 sept 03 i Kbh (F: byfoged Adolf Theodor C. v E. og Annette Kirstine Boye). St 14 Østersøgade, cand V 23 laud, dr med 27 (Experimentelle Undersøgelser over den pernicious Anæmi Pathogenese. (Experimentelle proteohæmatotiske Anæmier)),



specialistanerk 32 (intern med, blod-, mave- og infektionssygd). — Rsl Marinehosp kir afd jan 23, skibslæge Fylla april - nov 23, kand Blegd Hosp marts 24, fg rsl sst juni 24, assist Univ epidemiol klin nov 24, turnus RH (B og D) nov 26, rsl Blegd Hosp nov 27, 2' rsl RH (B) okt 29, 1' rsl sst april 31, overl Gigtsan Skelskør fra okt 33. — Studierejser Sverige, Tyskland, Finland, Schweiz, Holland, Frankrig og England. — Stift Rigshosp Bekæmp af de reumatiske sygd 36, form forretningsudv. — Forf af: disp, 27; Klinisk-medicinsk Kompendium, 28 (2 udg 30); Forelæsninger over de reumatiske ledsygdomme, 42; tidsskr art om hæmatol, infektionsspatol og rheumatol emner.

Nyfos, Leif Einar, f 3 sept 22 i Kbh (F: kontorchef Overformynderiet Einar Nielsen og Emilie Caroline Petersen) (nvf 48). ~ 4 aug 56 i Kbh sygepl Birgit Nielsen, f 30 okt 31 i Fårevæjle (F: slagtermstr Alfred N. og Jenny Christiansen). — St 41 Frbg, cand V 49 laud. — Turnus Centralssgh Herning maj 49, vikar kand sst med afd maj 50, kand Ålborg Komm Hosp med afd nov 50, 2' rsl Sct Elis Hosp Næstved med afd nov 51, kand Frbg Hosp tub afd maj 52, kand sst (E) nov



1314

52, klin assist RH med poliklin nov 53, till lægevagt Kbh fra juli 55; kand KH fysiurg afd fra dec 55. — Tidsskr art om biokem emner og gigt-lidelser.

Nygård, Audor, f 8 okt 22 i Hammerfest, Norge (F: kontormann Tryggve N. og Betty Andersen). ~ 15 jan 49 i Kbh Mary Svanhild Johansen, f 17 marts 24 i Bærum, Norge (F: snedker Hilmar Alfred J. og Jenny Bergliot Nilsen). — St 42 Bærum, Norge, cand V 53 haud I. — Fabriksarbejder 2 1/2 år. Kand Nordfjord Sykeh marts 53, kst distr-læge Haus, N. Hordaland april 55, avdlæge norsk militær sept 55, assist Bodø Sykeh kir afd fra april 56.



† **Nygaard, Holger Peter**, f 12 okt 1900 på Frbg, † 11 sept 52 (F: direktør Jørgen N. og Margrethe Andersen). ~ 1° 3 juli 26 i Odense Inger Nissen, æ opl 31; 2° 8 april 33 i Odense Eva Magdalene Elise Knudsen, f 20 aug 06 i Charlottenlund (F: gymnastikinsp Knud Anton K. og Bodil Cathrine Elise Olsen). — St 18 priv, cand S 26 laud. — Kand Finsen-inst kir afd juli 26, assist prof Rovsings klin sept 26, till rsl Frbg Hosp (D) maj 26; prakt Lov dec 27, kand Odense Amtssgh med afd dec 30, Militærhosp kir afd juni 31, rsl Stats-hosp Sønderborg juni - nov 32, ekstraord turnus-bevis 32, kand Sindssygehosp Middelfart febr 33, rsl Kellerske Andssvageanst Brejninge maj 33, 2° rsl Folkekur Hald april 34, 1° rsl sst aug 34, prakt Struer febr 36, jernbanelæge april 36, rsl Klaksvig Sgh april 37, Ebberød juni 39 og juni 41, prakt Tønder sept 46.



Nygaard, Knud, f 13 aug 1898 i Ejde, Færøerne (F: købmand Heine N. og Sigga Sofie Ellingsgaard). ~ 13 juni 28 Anna Sofie Kristina Petersen, f 25 april 99 i Kvalbø, Færøerne (F: skrædermstr Johannes P. og Maren Helene Hammer). — St 19 priv, cand S 30 haud I, embedslægeeks 36. — Kontorist. Rsl Klaksvig Sgh og aman aug 30, Dr Alexandrines Hosp aug 32, vikar kommlæge Skaalefjord okt 33 - dec 34, fast kand Blegd Hosp marts 35, ekstraord turnusbevis 35, kst kredslæge Suderø sept 35, kand KH (VI) Balders Hosp juni - aug 36, sghlæge Sgh Suderø sept 36 - juni 52, kredslæge Suderø nov 36 - marts 52. — Medl Færøernes Lagting 54. — Medl direktion Færøernes Realkreditinst 55.



Nygaard Hansen, Kjeld Hans Peter, f 2 febr 10 i Sæby (F: ors Jens Nygaard H. og Laura Kristine Hansen). ~ 18 dec 43 i Kbh Bente Mortensen, f 19 marts 22 i Kbh (F: bankdir Marius M. og Inger Marius Nielsen). — St 28 V Borgerdyd, cand S 36 laud. — Turnus Sct Maria Hosp Roskilde okt 36, kand Amtssgh Stege okt 37, rsl sst april 39 - marts 41, kand Sct Hans Hosp juni 41, Balders Hosp april 42, KH psyk afd sept 42 - febr 43, Blegd Hosp april - sept 43, Øresundshosp nov 43, Fru Hermansens Klin sept 44 - april 45, prakt Kbh fra dec 43.



Nygaard Jespersen, Ove, f 6 sept 17 i Thisted (F: urmager Ernst J. og Anne Marie Hansen). ~ 12 april 52 i Tikøb lærerinde Anne Wait, f 23 nov 29 i Nakskov (F: højskolelærer Percy Wait og kontorchef Mary Nielsen). — St 35 Rungsted, cand S 42 laud, dr med 56 (Breast cancer and leukaemia in two inbred mouse strains and their hybrids), speciallægeaut 57 (kirurgi, kir kvindesygd). — Turnus Thisted Amtssgh dec 42, kand Alborg Komm Hosp med afd dec 43, 2° rsl sst juli 44, kand Diakonissestift (C) aug 45 - juli 46, RH (D) sept 46, KH gynækol afd Forchammersvej sept 47, RH fødeafd A maj 48, Rud Berghs Hosp nov 48, KH gynækol afd marts 49, assist KH kir poliklin febr 50, kand Ortopæd Hosp (I) jan 51, 2° rsl Amtssgh Gentofte (D) okt 51 - nov 52, Ortopæd Hosp (II) jan 53, 1° rsl Ortopæd Hosp (III) juni 53, till surnum kand KH neurol poliklin marts - aug 54; 1° rskir Sct Jos Hosp okt 54, 1° rsl BBH (D) fra okt 56; vikar assist læge Dir for Ulykkesfors, assist sept 56.



* **Nyholm, Knud Kaare**, f 18 dec 28 i Kbh (F: vice-dir Knud N. og Anna Margrethe Albeck). ~ 5 sept 53 sygepl Helga Hovind (F: gårdejer Kristian H., Nes, Norge). — St 48 Lyngby, cand V 56 laud. — Bosat Hellerup. — Slægtsliit: S. Elvius og V. A. Guldbrandsen: Nyholm, En Legatstamtavle, 1893; Leksikon over danske Familier, 1927 (mødrene).

Nyckjær, Hans Aaby, f 8 jan 19 i Herning (F: gård-ejer Bertel N. og Kirstine Aaby). ~ 5 juli 47 i Hjørring Grethe Iversen, f 23 nov 22 i Tornby (F: lagerforvalter Magnus Carsten I. og Rasmine Rasmussen). — St 38 Herning, cand S 48 laud. — Ved landbrug. Turnus Amtssgh Varde sept 48, hel-årskand sst sept 49, vikar turnuskand med afd sept 50, 2° rsl Centralshg Herning kir afd marts 51, 1° rsl sst maj 52, aman Herning aug 53, prakt sst fra juli 54.



Nymgaard, Kirsten Johanne, f 16 maj 21 i Arhus (F: repræsentant Hans N. og Minna Marthas Thomsen). — St 41 Arhus Kat, cand V 49 laud. — Vikar Lemvig Sgh S 43, Amtssgh Holstebro kir afd S 46, Sundsvall Las psyk afd S 47 og 48; læge DrK Polen febr 49, turnus Centralsgh Silkeborg juli 49, læge DrK Ægypten aug 50, Indien april 51, vikar sept 51, kand Sct Hans Hosp (D) dec 51, Arhus Komm Hosp neurokir afd dec 52, sst (C) dec 53, sst neurol afd maj 54, Ortopæd Hosp Arhus april 56. — Tidsskr art om neurol emner.



Nyrop, Ejnar Camillus Møller, f 8 nov 1878 i Kbh (F: kir instrumentmager Johan Ernst N. og Sophie Marie Møller). ~ 2 marts 10 i Barmen Ida Schauff, f 22 juni 85 i Barmen (F: apoteker Friedrich S. og Laura Pleuser). — St 96 Borgerdyd, cand S 03 laud, specialistanerk 18 (ortopædi). — Kand Sct Jos Hosp dec 03, Frbg Hosp marts 06, till prakt Kbh 07-25, privklinik Rungsted 10-25, rskir Sct Jos Hosp febr 07, rsl Hæren dec 15 - febr 23; ortopæd Folkekir Hald 26-31, kand Sindssygehosp Middelfart okt 31 - jan 33, prakt Alborg 33-35, privat Gentofte. — Studierejser 05, 31, 33 (ortopædi og fysiurgi). — Forf af: Instrumenter og Bandager, 07-08; Mælkehygiejne, 35; Ernæring og Tandkaries, 43; Dansk Landbrug set udefra, 47; afh og tidsskr art om ortopædi, ernæringsproblemer, gigtssygdom samt soc-økon og -med emner. — Slægtslitt: C Nyrop: Slægten Nyrop, 2 udg 1908; Slægthaandbogen, 1900.



† **Næraa, Asger Hugo Marius**, f 14 febr 05 i Holstebro, † 21 juni 53 på Frbg (F: læge Niels N., † 24 juni 37, og Helene Kirstine Andrea Haldbo). ~ 2 juli 30 i Oslo Harriet Holm Mellbye, f 17 febr 08 i Oslo (F: læge Peter Andreas Munch M. og Helene Christiane Kielland Holm). — St 23 Metropolitan, cand S 30 laud, dr med 36 (Kvantitative Urinsedimentbestemmelser. Et Bidrag til Belysning af Proteinspørgsmaalet ved Nefritisdiaeten), specialistanerk 36 (kirurgi). — Vikar juli 30, rsl Amtssgh Herning nov 30, turnus RH (B og D) maj 33, vikar assist sst røntgenklinik maj 34, rsl sst neurokir afd juni 34, 1' rskir Hjørring Amtssgh april 35, Arhus Amtssgh aug 37, 1' rsl Fødselsanst Jyll nov 41, kst overl Nykøbing M Sgh marts 42, 1' rskir Diakonissestift (B) marts 43, overkir Centralsgh Hjørring fra okt 43, i Sverige april 44 - maj 45, chef D Brigade feltlas. — Medl best og forretningsudv Frihedsfond 45.



* **Nærup, Jan Gottwaldt**, f 25 juni 24 i Drammen (F: ingeniør Sigurd N. og Hjørdis Vig). — St 44 Oslo, cand S 53 laud. — I Norge.

Næser, Johanne Kirstine Martine, f 12 sept 1887 i Kbh (F: postbudform, hus-ejer Martin Christensen Jensen Skjerbæk og Anna Margrethe Hansen). ~ 9 jan 15 i Kbh læge Vincent N. — St 07 Zahle, cand S 18 laud I. — Kand Sct Jos Hosp gynækol afd nov 18 - marts 19, assist Finseninst lab 21, prakt Hellerup 23, Gentofte 36, privat sst fra 52. — Studierejser London, Paris, Berlin, 19, 20, 23 (kvindesygd) og 24, 27, 29, 31 (sek-sualvid og fødselsregul). — Undervist anat, fysiologi, hyg og barnepl Suhrske Husmodersk og Zahles Sk 21-25, Kurs for Barnepl 40-44. Form D afd Med Women's internat Assoc 38-46. — Forelæsn Univ (kvindehyg); foredragsvirksom om ægteskabets hyg og fødselsregul, art i dag- og ugeblade, radioforedrag om med og hyg emner.



Næser, Frederik Christian Carl Vincent, f 21 febr 1888 i Kbh (F: etatsråd, grosserer, kaptajn Claus Albert N. og Hedvig Carla Berling). ~ 9 jan 15 i Kbh læge Johanne N. — St 05 Metropolitan, cand S 18 laud I. — Journalist 08-12, org og leder Berlingske Telefonavis 14. Rsl Filadelfia S 16; læge BrkK V 18, kand De gamles By jan - dec 21, turnus BBH aug 22 - juli 23, privat Gentofte. — Studierejse England 23. — Med-ejer I/S Berlingske Tidende, medl overbest 23. Medl executivkom 1' internat eugeniker kongr London 12. Repr D Studiefond 16-19, form Samlede Studenterråd 17-19, stifter af og form for D Studerendes internat Komité 19, grundlægger og medl best D studieoplysn kontorer Kbh, Paris og London 19, medstifter Foyer Franco-Scandinave Paris 20, stifter og form D Studerendes Folkeforb union 24-28, stifter og form D afd All Peoples' Assoc 31-46. Medstift og medl best D Radiohjælpefond 29. Næstform Foren D Pressemuseum og Arkiv 53, form 57, medl indsamlingskom til Journalistkoll Arhus Univ 53, medl råd udv Presseforskn Handeshøjst 54. — Forf af digte, art og kroniker, især om hyg, studie- og presseforh; overs H. G. Wells: Krigen for Fred, 15 og samme: Fredens Komme, 16; grundlægger af Berlingske Pressebibliothek. — Tildelt æresmed i sølv fra Société libre d'instruction et d'éducation populaire, 28, æresmed guld fra Société Republicaine d'encouragement au dévouement, 29. — R* 49. (FOA). — Slægtslitt (mødrene): Skandinavisk Bogtrykker-Tidende, II, 1871; Slægthaandbogen, 1900; T. Vogel-Jørgensen: Berlingske Tidende gennem 200 Aar, I-III, 1949.



† Næss-Schmidt, Erhard, f 22 dec 1878 i Haverslev pr Arden, † 22 juni 53 i Ringkøbing (F: distrlæge Claus Janus Andreas Næss S., † 3 april 02, og Christiane Helene Schmidt) (nvf 09). ~ 17 juni 07 i Kbh Maria Unmack, f 17 maj 82 i Kbh (F: fabrikkejer, arkitekt Christian Rudolph U. og Augusta Marie Schmidt).



— St 97 Alborg, cand V 04 laud. — Aman febr - maj 04, vikar, rsl Hærens Epidemihosp nov 04 - okt 05, 2' rsl Sessionen E 05, vikar kand Frbg Hosp nov 05, Amtssgh Næstved dec 05, kand Boserup San jan - juli 06,

prakt Tim St juli 06, Ringkøbing juli 13, assist læge og vikar overl i perioder Ringkøbing Sgh 11 - 26, jernbanelæge 15, tilsl læge feriekoloni Søndervig 20. — Studierejse Berlin 13 (røntgen). — Medl Ringkøbing Lkf udv komm praksis 30 - 53, suppl voldgiftsret 31 - 33, form sst 34 - 40. Medl sundhedskomm Tim 08 - 13.

Næss-Schmidt, Sigurd, f 17 juli 08 i Tim St (F: læge Erhard N.-S., † 22 juni 53, og Maria Unmack). ~ 17 juli 33 i St Nustrup Jørga Ludeviga Hybschmann, f 20 febr 04 i St Nustrup (F: gårdejer Jens Lauridsen H. og Anna Bothilde Ludeviga Mortensen). — St 26 Ribe, cand S 33 laud. — Rsl Amtssgh Herning sept 33, Vejle Amtssgh med afd maj 35, vikar sept 36, prakt Alestrup okt 36, Ringkøbing fra april 45, skolelæge juli 48,



jernbanelæge okt 53. — Medl Ringkøbing Lkf komm udv 54. Form lokalforen Landsforen Kræftens Bekæmp 41 - 45, medl børneværnsudv 41 - 45, form Håndværker- og Borgerforen 44 - 45, form foreldreforen Vestjysk Gymn Tarm 54.

Næsted, Børge, f 17 marts 09 i Kbh (F: rådmand, rektor, cand theol Aage Ole Rasmus N. og Margaretha Elisabeth Larsen). ~ 2 dec 38 i Gentofte Gulla Svendsen, f 15 okt 16 i Birkelse (F: bagermstr Jens Andreas S. og Louise Nielsen). — St 27 Øregård, cand S 34 laud. — Aman juli 34, vikar Nykøbing M Sgh sept 34, kand sst nov 34, skibslæge ØK nov 36 - febr 37, kand Ortopæd Hosp Arhus maj 37, till friv assist Sct Jos Hosp neurol afd; turnus Sundby Hosp med afd nov 37, vikar sst april 38, kand Odense Amtssgh gynækol afd sept 38, prakt Grindsted marts 39 - jan 47, under internering fg læge i Frøslev, Neuengamme og Ramlösa okt 44 - maj 45, prakt Odense fra april 47. — Medl Fyens Lgf komm udv 51, medl DadL udv komm praksis 54.



Næsted, Ebbe Henrik, f 16 okt 15 i Hellerup (F: rådmand, rektor, cand theol Aage Ole Rasmus N. og Margaretha Elisabeth Larsen). ~ 16 maj 42 i Brabrand sygepl Aase Lund Jespersen, f 19 marts 15 i Arhus (F: stationsforst Frederik J. og Eleonora Lund Petersen). — St 34 Øregård, cand V 41 laud. — Turnus Arhus Amtssgh febr 41, vikar febr 42, vikar turnuskand Skanderborg Amtssgh marts 42, kand Sindssygehosp Nykøbing S febr - marts 43, rsl Haderslev Amtssgh maj 43, prakt Ansager jan 44, Ubby pr Jerslev S fra juli 47, jernbanelæge okt 47.



Nøhr, Ove Heilmann, f 30 dec 07 i Kundby pr Sandby (F: dyrlæge Hans Peter Hansen N. og Bertha Emilie Heilmann). ~ 2 juli 30 i Kbh Karla Rigmor Jeppesen, f 8 marts 07 i Gislinge (F: Form D Andels Gødningsforretning Peter Vilhelm Jeppesen-Drusebjerg og Anna Kristine Emilie Jeppesen). — St 25 priv, cand S 32 laud. — Vikar Frbg Hosp (E) og centrallab juli 32, vikar aug 32, kand Andssvageanst Rødbygård



sept 32, priv rsl Amtssgh Bogense og aman april 33, prakt Grønbjerg St okt 34, Gentofte fra maj 50. — Form sundhedskomm Grønbjerg 37. — Slægtslitt: Gerhard Heilmann: Slægten Heilmann, 1893 - 95 (mødrene).

Nøhr, Palle, f 28 marts 25 i Randers (F: redaktør Magne N. og Gerda Christensen). ~ 5 febr 54 i Odense laborant Karen Bach Nielsen, f 17 juni 33 i Vejle (F: salgschef Johannes Christian N. og Anna Helga Bach-Petersen). — St 44 Randers, stud med vetr, cand S 53 laud. — Turnus Assens Amtssgh jan 54, fast kand sst jan 55, 1' rsl sst fra aug 55; rsl Hæren.



* Nøhr Petersen, Niels, f 25 nov 21 i Løgsted pr Løgstør (F: gårdejer Henrik Jensen P. og Anna Marie Nøhr). — St 44 priv, cand S 52 laud. — Turnus Nyborg Bysgh aug 52, kand Odense Amtssgh kir afd sept 53. — I Sverige.

Nørager Hansen, Petra, f 25 juni 21 i Give (F: Peter Hansen Nørager og manufakturhdrl Nonine Kristine Eriksen). ~ 23 juli 50 i Flynder pr Bækmarksbro ingeniør Karl Aage Hansen, f 3 febr 21 i Hårslev Mark (F: husmand Marius H. og Mary Dorteia Jørgensen). — St 46 Rønde, cand S 54 laud. — Vikar kand Diakonissestift med-pædiatr afd aug - okt 54, turnus BBH (C og D) dec 54 - nov 55, vikar kand BBH gynækol afd jan 56, halvårskand sst april 56, helårskand Sct Lukas Stift fra aug 56.

Nørby, Gregers Ulrik, f 3 maj 01 på Frbg (F: skoleinsp Jens Gregersen N. og Gudrun Marie Holm). ~ 18 jan 32 i Kbh Herdis Christiansen, f 4 maj 05 i Fredericia (F: telegrafkontrollør Carl Christian Lauritz C. og Cecilie Christensen). — St 20 Metropolitan, cand V 28 laud, dr med 35 (Om Amylasen i Blod og Urin. Dens Udskillelse gennem Nyren), speciallægeaut 36 (intern med, hjerte- og infektionssygd). — Klinicist



Fødselsanst Jyll febr 28, vikar marts 28, kand Århus Amtssgh kir afd maj 28, sst med afd nov 28, vikar maj - juli 29, Carlsberg Lab kem afd sept 29, turnus RH (B og D) jan 31, Carlsberg Lab kem afd jan 32, klin assist RH med poliklin maj 32, sst (B) maj 33, 2' rsl sst okt 33, 1' rsl Blegd Hosp jan 36, overl Marselisborg Hosp med-epid afd fra okt 37, till lærer klin bakteriologi Århus Univ 39 - 52, overl D Brigade Sverige 45, prof epid sygd Århus Univ fra sept 52, till klin med fra 56. — Censor biokemi Århus Univ 38 - 56. Form Jydsk Med Selsk 46 - 50. Ledende senior Studenterforen Århus 42 - 43. Forf af: disp, 35; tidsskr art; medarb Nordisk Lærebog for intern Medicin (infektionssygd). — R* 56.

Nørbæk, Svend Aage Bichel, f 21 jan 1899 i Horsens (F: forpagter Mogens Peter Sørensen N. og Ane Marie Kathrine Bichel). ~ 1^o 7 marts 26 i Hjørring sygepl Alice Kathrine Jacobsen, f 30 dec 08 i Hjørring (F: købmand Jens Peter J. og Hermine Karoline Teone Larsen), æ opl 21 juli 49; 2^o 16 aug 49 i Galten oversygepl Johanne Kirstine Møller, f 29 jan 05 (F: læge Johan M., † 24 sept 40, og Marie (Misse) Christine



Blichfeldt). — St 17 Hjørring, cand S 24 laud. — Vikar kand Nyborg Sgh aug - sept 24, friv kand RH (H) nov 24, aman jan 25, kand Århus Amtssgh kir afd okt 27, vikar aug 28, friv kand Århus Amtssgh med afd nov 28, prakt Hadsten fra jan 29, i Sverige okt 44 - maj 45, overl II d flotille Karlskrona febr - maj 45. — Medl sundhedskomm 34, epidemikomm 38.

Nørgaard, Aage Ole, f 30 nov 1900 på Selbjerggård pr Frøstrup (F: proprietær Hans Bertram Fogtmann N. og Anna Olsen Overgaard). ~ 19 nov 39 i Kbh Marie Amalie Riisfeldt Andersen, f 17 maj 05 i Kbh (F: forretningsmand Harald A. og Dagmar Riisfeldt). — St 18 Ålborg, cand V 26 laud, speciallægeaut 36 (oto-laryngologi). — 2' rsl Thisted Amtssgh maj 26, rsl Silkeborg San nov 28 - april 29, vikar sghlæge Trangisvåg



juni 30, kand Børnehosp Fuglebakken aug 30, vikar febr 31, assist Kamillianerklin Ålborg dec 31, kand RH Øreafd maj 33, 3' assist sst okt 33, klin assist

sst okt 34, 2' assist sst okt 36, till prakt speciallæge Kbh jan 38 - aug 41; assist Øresundshosp Øreafd okt 38 - sept 40, vikar overl BBH og Børnehosp Fuglebakken 7 mdr 40 og 41, overl Kamillianerklin Ålborg fra aug 41. — Form Foren Norden lokalafd 44 - 45, Frit Danmark lokalafd 45.

* **Nørgård, Bent Gjerløv**, f 11 april 25 i Århus (F: trafikkontrollør Kaj G. N. og Karen Nielsen). — St 44 Århus, cand S 52 laud. — Turnus Amtssgh Skive jan 53, 2' rsl Centralsgh Hjørring øjenafd jan 54, kand BBH neurokir afd sept 56, RH øjenafd fra febr 57.

Nørgaard, Christian, f 19 sept 07 i Vesløs (F: grosserer Carl Andreas N. og Anna Rendbech). ~ 11 marts 36 i Charlottenlund Anna Sofie Østergaard, f 1 okt 10 i Kbh (F: direktør Oluf Marius Ø. og Olga Emilie Jespersen). — St 26 Ordrup, cand S 33 laud. — Vikar juli 33, kand Hillerød Sgh okt 33, Amtssgh Gentofte kir afd april 35, sst med afd maj 36, Øresundshosp jan 37, assist læge Julianehåb april 37, vikar



distrlæge sst aug 37, Sukkertoppen aug 39, distrlæge Grønland juni 40 - maj 48, fg kredslæge Sydgrønland sept 45 - maj 46; kand BBH (E) sept 46, prakt Them dec 46, Videbæk fra juli 49, skolelæge 49.

Nørgaard, Flemming, f 18 aug 07 i Fredericia (F: assurandør Harald N. og Cecilie Jensen). ~ 15 okt 34 i Kbh Elly Ottesen, f 15 sept 07 i Kbh (F: apoteker Sophus Andreas Marius O. og Ellen Kryger). — St 25 Sct Jørgen, cand S 32 laud, speciallægeaut 41 (radiologi), dr med 43 (Histological changes in the central nervous system in experimental endogenous gastroprival pellagra in swine and dog), dr odont 47 (Temporomandibular



Arthography). — Vikar juli og okt 32, kand Horsens Komm Hosp dec 32, Viborg Amtssgh med afd febr 34, 1' rsl Amtssgh Nakskov okt 34, assist RH radiol afd sept 36, till friv assist KH patol inst nov 36 - juli 41; assist BBH radiol afd dec 37, 2' rsl Radiumstat juli 38, under orlov kand Finseninst dermatol afd okt - nov 39; lektor radiologi og klinikchef Tandlægehøjsk okt 39, till assist KH patol inst jan 40, 2' rsl RH radiol afd sept 40, 1' rsl sst nov 41, till docent og klinikchef Tandlægehøjsk april 44; 1' rsl Radiumstat sept 45, KH røntgenklin maj 47, overl sst fra marts 48, prof radiologi Tandlægehøjsk fra okt 48; till prakt speciallæge Kbh, privatklin. — Næstform, sekr og kass D Radiol Selsk 42 - 45, form Foren af Overlæger under Kbh Komm 54 - 56, form Org D Radiol 55, medstift af og medl best Fondet til Fremme af dansk Radiologi 55. Gensekr 7' internat Radiol kongr Kbh 53, hon secr-treasurer Internat Soc of Radiology 53 - 56 og 56. — Forf af: disp (udg 42) og 47; tidsskr art og afh om radiol emner, bl a galdestensileus, intermitterende volvolus og trigeminusneuralgi, samt om gastropriv pellagra. — Æresmedl Soc Mexicana de Radiologia 53. — R* 54.

Nørgaard, Gunver, f 2 febr 16 i Viborg (F: afdleder Hedeselskabet Fridlev Thøgersen og Wilhelmine Ingeborg Jensen). ~ 5 dec 45 i Kbh prokurist ØK Otto N., f 16 dec 94. — St 34 Viborg, cand S 41 laud, tandlægeeks 45. — Turnus Amtssgh Gentofte (B og A) sept 41 - aug 42, vikar, bosat Singapore sept 46, skoletandlæge Viborg fra jan 52.



Nørgaard, Hjørdis Elin, f 9 nov 08 i Kbh (F: general belg hær Frederik Valdemar Olsen og Harriet Meta de Stricker) (nvf 31 til de Stricker). ~ 3 febr 35 i Storvorde læge Lars N. — St 26 Ingrid Jespersen, cand V 35 laud I. — Turnus Alborg Komm Hosp april 35, privat Storvorde. — Medl best Storvorde Biblioteksforen, form sst DKB marts 42, medl Skolekomm 43, form Samaritterforen 44.



* **Nørgaard, Holger**, f 17 marts 17 i Herning (F: købmand Kristen Kristiansen N. og Jensine Lauridsen Dalgaard). — St 36 Herning, cand S 50 laud. — Turnus RH (A og D) aug 50. Bosat Kbh.

Nørgaard, Knud, f 20 april 13 i Herning (F: købmand Kristen Kristiansen N. og Jensine Lauridsen Dalgaard). ~ 3 okt 48 i Vejle Inger Breining Rasmussen, f 9 jan 25 i Vejle (F: fabrikant Otto B. R. og Jensine Kathrine Lund). — St 31 Herning, cand S 43 laud I, speciallægeaut 53 (neurologi og psykiatri). — Turnus Amtssgh Skive okt 43, vikar okt 44, kand Krabbesholm San nov 44, Marselisborg Hosp med-epid afd maj 45,



Århus Komm Hosp neurokir afd april 46, sst neurop afd maj 47, vikar klin assist sst maj 48, kand Sct Hans Hosp mandshosp okt 48, 2' rsl Odense Amtssgh neurol afd maj 49, Sct Hans Hosp (B) okt 50, sst (C) juni 52, 1' rsl sst maj 53, afdlæge Sindssygehosp Middelfart (K) fra febr 55. — Tidsskr art om neurol og psyk, bl a om hyperterm-behandl af neurosyfilis.

Nørgaard, Lars Peter, f 20 aug 05 i Lille Nustrup (F: købmand Magnus Johannes N. og Inge Marie Koch). ~ 3 febr 35 i Storvorde læge Hjørdis N. — St 25 Haderslev, cand V 33 laud I. — Vikar febr 33, kand Sindssygehosp Middelfart juli 33, rsl Ringsted Sgh sept 33, prakt Storvorde fra sept 34. — Form sogneråd og soc udv 43.



Nørgaard, Lars Andreas, f 26 aug 28 på Frbg (F: læge Niels N og læge Martha N.). ~ 5 maj 56 i Gørsløv sygepl Kirsten Vilhelmine Billegrav, f 26 febr 32 i Bøgede pr Kværkeby (F: proprietær Alf M. B. og Elise Margrethe Jensen). — St 46 Schneekloth, cand V 54 laud. — Amtssgh Frederiksværk marts 54, KH (III) april - maj 54, turnus Centralsgh Svendborg juli 54, sst radiol afd juli 55, skibslæge okt - dec 55, Alborg



Komm Hosp med afd marts 56, rsl Amtssgh TERNDRUP fra juni 56.

Nørgaard, Martha Petrea, f 10 nov 1897 i Als Østj (F: gårdejer Andreas Hansen Korsgaard og Ane Margrethe Jensen). ~ 7 okt 27 læge Niels N. — St 17 Hjørning, cand S 25 laud. — Vikar, surnum kand RH fødeafd B 2 mdr, prakt Randers okt 26, i udlandet jan 28, prakt Frbg fra juli 28.



Nørgaard, Niels Larsen, f 31 jan 1878 i Gabøll (F: lærer Lars Peter N. og Ingeborg Marie Berg). ~ 7 okt 27 læge Martha N. — St 03 priv, cand S 10 laud, specialistanerk 18 (kirurgi). — Ved landvæsen. Vikar, turnus KH (III og I) jan 11, kand sst (IV) jan 12, sst (VI) juli 12, RH otol afd okt 12, till Sct Jos Hosp otol afd 3 mdr; rsl Randers Sgh april 13, kst overl april 15, prakt Randers jan 17, i udlandet jan 28, prakt Frbg fra juli 28. — Studierejse 13 (kirurgi).



Nørgaard, Olaf Kristian, f 18 okt 13 i Helligsø pr Gettrup (F: gårdejer Peder Christian N. og Ane Nikoline Ettrup). ~ 17 juli 54 i Viby J sekretær Inger Elisabeth Rasmussen, f 29 april 20 i Folby pr Hinnerup (F: skovfoged Viktor R. og sygepl Helene Røgind Birnbaum). — St 35 priv, cand V 42 laud I, embedslægeeks 52, speciallægeaut 54 (dermatovenerologi). — Ved landvæsen til 32. Turnus Svendborg Amtssgh april 42, vikar og aman april 43, kand Saksøbing Sgh juli 44, vikar maj 45, læge UNRRA Holsten okt 45, vikar Rud Berghs Hosp maj 46, kand sst juli 46, assist Finseninst med poliklin juni 47, Seruminst Wassermannaft jan 48, kand Blegd Hosp epid afd aug 50, vikar jan 51, kand Børnehosp Martinsvej april 51, assist Finseninst dermatol afd juni 51, 1' rsl Marselisborg Hosp dermatol afd okt 52, under orlov kand Sct Hans Hosp dec 54 - jan 55; prakt speciallæge Holstebro fra maj 57.

Nørgaard, Poul f 23 april 16 i Øster Hassing (F: lærer Johannes N. og Ane Kathrine Kristine Sørensen). ~ 28 dec 45 i Thisted Valborg Langgaard, f 13 marts 26 i Sdr Kongerslev (F: købmand Harald Christian L. og Esther Rigmor Madsen). — St 34 Alborg, cand V 43 laud. — Turnus Amtssgh Kolding febr 43, kand Ribe Amtssgh febr 44, prakt Pandrup fra juni 44.



Nørholm, Asger Johannes, f 13 okt 18 i Kettrup pr Fjerritslev (F: sognepræst Christian Peder Pedersen og Kirstine Marie Nørholm) (nvf 56). ~ 25 okt 47 i Gl Haderslev telegrafistinde Elly Schultz, f 20 maj 20 i Ndr Jerstal (F: politiassistent Christian Peder S. og Marie Bertelsen). — St 37 Haderslev, cand S 45 laud, speciallægeaut 56 (dermatovenerologi). — Vikar, turnus Amtssgh Silkeborg jan 46, aman jan 47, rsl Hæren marts 47, kand Horsens Komm Hosp med afd juni 47, vikar turnuskand Århus Komm Hosp med afd juli 48, kand Marselisborg Hosp dermatol afd juni 49, halvårskand Rud Berghs Hosp juni 50, assist KH dermatol klin dec 50, helårskand RH (H) sept 51, klin assist sst marts 52, helårskand Rud Berghs Hosp febr 53, kst 2' rsl sst okt 53, 2' rsl sst dec 53, prakt speciallæge Herning fra april 56. — Tidsskr art om dermatol emner, især om psoriasis.



Nørholm, Thorkild Andreas, f 8 jan 23 i Sdr Stenderup (F: sognepræst Christian Peder Pedersen og Kirstine Marie Nørholm) (nvf 56). ~ 27 marts 49 i Tredje sygepl Ida Elisabeth Grauslund, f 21 jan 21 i Vejby (F: gårdejer Theodor G. og Ane Kirstine Ladegård Jensen). — St 41 Metropolitan, cand V 49 laud. — Vikar kand Vejle fjord San febr 49, Avnstrup San marts 49, klinacist RH fødeafd A maj 49, turnus BBH (B og A) juni 49, rsl Hæren juni 50, kand Centralsh Slagelse kir afd okt 50, narkoselæge Centralsh Sønderborg okt 51, 2' rsl Centralsh Slagelse kir afd nov 52, kand Frbg Hosp (F) okt 54, kand Ortopæd Hosp (II) maj 55, 2' rsl BBH neurokir afd fra maj 56. — Tidsskr art om abdominalkir emner.



Nørkjær, Ejner Herbert, f 28 aug 18 i Dybvad (F: direktør Niels Peter Nielsen N. og Rigmor Margrethe Jensen). ~ 11 febr 45 i Hjørring Annalise Jensen, f 3 nov 19 i Hjørring (F: direktør Hans Christian J. og Ida Jensen). — St 37 Hjørring, cand V 45 laud. — Turnus Centralsh Hjørring marts 45, fast kand Amtssgh Grenå marts 46, kst

1' rsl sst febr 47, vikar amtslæge Hjørring juni-aug 46; kand Alborg Amtssgh kir afd april 48, Ortopæd Hosp Århus marts 49, kand Århus Komm Hosp neurokir afd marts 50, BBH (A) febr 51, læge hospitalskibet Jutlandia Korea juli 51, kand Ortopæd Hosp (II) dec 51, 2' rsl Ortopæd Ambulat Alborg dec 52, 2' rskir Centralsh Hjørring febr 54, tilsl læge Samf Hj for Vanf træningsværksted Hjørring okt 54, 1' rskir Amtssgh Thisted fra juli 56.



* **Nørredam, Kai Erik**, f 7 okt 29 på Frbg (F: repræsentant Peder Martin N. og Carla Andersen). — St 48 Gentofte, cand S 56 laud.

Nørregaard, Aage, f 3 nov 19 i Ringsted (F: lærer Ejnar N. og Inger Nielsen). ~ 1° 24 nov 46 i Reerslev Edith Poula Marie Jensen, f 13 dec 18 i Kbh, † 29 maj 51 i Køge (F: slagtermstr Niels Valdemar J. og Mathilde Jacobsen); 2° 21 febr 54 i Pedersborg sygepl Annelise Halken, f 28 sept 27 i Grensten pr Stevnstrup (F: hotelejer Christian Adolf H. og Ellen Secher Vestergaard). — St 38 Roskilde, cand S 46 haud I. — Turnus Amtssgh Holstebro juli 46, vikar kand Set Maria Hosp Roskilde juli 47, rsl Hæren sept 47, kand Amtssgh Løgstør dec 47, Centralsh Hjørring kir afd okt 48, rsl Hæren juni 49, 2' underlækare Kullbergska Las Katrineholm juli 49, vikar Sverige okt 50, 1' rsl Køge Bysgh jan 51, aman Køge okt 53, prakt Køge fra jan 54.



Nørregaard, Bent, f 7 juli 24 i Tåstrup (F: læge Frode N. og K. A. Margrethe M. Jørgensen). — St 43 Roskilde, cand V 51 laud. — Vikar Narvik komm Sykeh kir afd marts - maj 51, turnus Amtssgh Roskilde juli 51, underlæge og rsl Hæren juli 52, vikar Børnehosp Fuglebakken febr 53, skibslæge M/S Chile marts 53, rsl Hæren juni 53, vikar turnuskand Centralsh Hjørring med afd okt 53, helårskand Vejle Amtssgh med afd nov 53, vikar Dr Louises Børnehosp nov 54, kand Blegd Hosp epid afd jan 55, vikar BBH psyk afd juni 55, 1' rsl Ringsted Bysgh med afd fra okt 55.

Nørregaard, Frode, f 26 juni 1889 i Egholt (F: lærer Peter N. og Inger Skriver Nielsen). ~ 18 i Høje Tåstrup Karen Agne-the Margrethe Markvard Jørgensen, f 5 sept 94 i Smørum (F: lærer Jens Peter J. og Laurine Pedersen). — St 09 Roskilde, cand S 16 haud I. — Aman, prakt Hillerød april 18, rsl Garn Sgh juli 19 - jan 20, till prakt Tåstrup fra nov 19. — Medl sundhedskomm.



Nørregaard, Inger Marie, f 24 juli 1883 i Rye (F: provst Jacob Laurits Nicolaj N. og Hansine Mathilde Skouboe). — St 11 priv, cand V 19 haud I. — Privat-lærerinde 01 - 09. Kand Set Johs Stift juli 19, rsl Amtssgh Grenå febr 20, prakt Store Heddinge febr - nov 21, kand Blegd Hosp febr - maj 22, turnus BBH og Sundby Hosp juli 22 - juni 23, prakt Helsingør fra okt 23, læge sygehj Nøjsomhed 27.



Nørregaard, Svend Asbjørn, f 30 juli 20 i Kbh (F: læge Frode N. og Karen Agnethe Margrethe Markvard Jørgensen). ~ 25 okt 48 i Tårnbæk læge Inge Lendorf. — St 38 Roskilde, cand V 46 laud, embedslægeeks 52, dr med 53 (Aarsagerne til for tidlig Fødsel. En klinisk Undersøgelse), speciallægeaut 55 (intern med). — Turnus Amtssgh Holstebro marts 46, vikar marts 47, rsl Hæren juni 47, kand Dr Louises Børnehosp sept 47, BBH psyk og børnepsyk afd april 48, Rud Berghs Hosp sept 48 - febr 49, Sct Elis Hosp med afd maj 49, Blegd Hosp epid afd nov 49, helårskand Sundby Hosp med afd maj 50, RH fødeafd A juni 51, vikar klin assist sst dec 51 - jan 52, kand KH neurol afd juni 52, assist sst med poliklin sept 52, till fast rsl Infirmeriet Stokhusgade aug 53 - aug 54; 2' rsl Frbg Hosp (B) dec 53, 1' rsl sst fra marts 57, till lægeskr Sundhedsstyr statistisk afd fra okt 54. — Medl FayL repr 54, medarbejder DadL hygiejnekomm jan - okt 54, medl Landsudv 56. — Forf af: disp, 53; tidsskr art om intern med og pædiatr-hyg emner, især neonatal mortalitet.



Nørregaard, Svend Fabritius, se Fabritius Nørregaard.

Nørregaard Nielsen, Henning, f 12 okt 18 i Testrup pr Haslev (F: købmand Jens Martin N. og Estrid Valborg Knudsen). ~ 25 sept 45 i Kbh Karen Ingrid Agnethe Papsøe, f 21 okt 19 i Skjern (F: baneingeniør Svend Oscar Kristian P. og Inger Agnethe Reinhardt). — St 40 Akad Kurs, cand S 56 laud. — Ansat toldvæsenet og toldassist 35 - 55. Vikar turnuskand Frbg Hosp (B) fra juli 56.



† **Nørrelund, Poul**, f 2 jan 14 på Frbg, † 4 sept 55 (F: direktør, cand jur Asbjørn Jørgensen N. og Margrethe Knudsen). ~ 2 okt 37 i Dalum Karen Rudbeck Dahl, f 28 sept 07 i Vrensted (F: provst Rasmus Anton D. og Johanne Karoline Rudbeck). — St 32 Schneekloth, cand V 39 laud. — Turnus Amtssgh Fredericia april 39, kand Amtssgh Tarm marts 40, rsl sst aug 41, prakt Sdr Felding aug 42, Dalum okt 47, Spjald fra 48.

1327

Nørskov, Børge Eskildsen, f 11 maj 12 i Grenå (F: sadelmagermstr Niels Eskildsen N. og Anna Uden-gaard). ~ 12 juni 43 i Røjle-skov pr Strib Bodil Mathilde Jensen-Saltø, f 29 aug 16 på Katrinebjerg pr Røjle (F: proprietær Johan Peter J.-S. og Gerda Lassen). — St 31 Frbg, cand S 39 haud I. — Turnus Amtssgh Middelfart sept 39, kand Sinds-sygehosp Middelfart sept 40, Amtssgh Middelfart maj 42, Folkekur Hald maj 43, Filadelfia juli 43, prakt Strib fra jan 44, skolelæge okt 48.



Nørskov, Knud Eskildsen, f 8 juli 28 i Kbh (F: sadelmagermstr Niels Eskildsen N. og Anna Uden-gaard). — St 47 Frbg, cand V 56 haud I. — Turnus Frbg Hosp fra maj 56. — Medl repr FayL 56.

Nørskov Andersen, Arnold Peter, f 28 febr 01 i Kbh (F: grosserer Niels Kristian A. og Karen Bertelsen). ~ 30 juni 29 på Frbg Maren Johanne Bodil Andersen, f 4 dec 02 i Kbh (F: tømrer-mstr Christian A. og Kirsten Marie Hansine Larsen). — St 21 Efterslægt, cand V 31 haud I. — Assit Kbh psykotekn Inst med Erhvervs-vejledningskontor aug 24. Aman jan 31, læge Kbh psykotekn Inst med Erhvervs-vejledningskontor 31 - 55, prakt Frbg fra april 33, till kand Set Jos Hosp kir afd juli 33, sst med afd okt 33 - marts 34, Dia-konissstift kir afd juni - sept 34, De gamles By maj - sept 35, bedriftslæge A/S Philips Kbh og A/S Danavox fra juli 56. — Kasserer D industrimed Selsk 50, medl repr Kbh Lgf 55, medl best D Bedriftslægers Org 56.



Nørskov Petersen, Poul Rikard, f 9 sept 18 i Odense (F: rentier Hans P. og Marie Jensigne Nørskov Jensen). ~ 22 maj 50 på Frbg exam pharm Else Johanne Torp Hædersdal, f 17 sept 26 i Assens (F: overlærer Carl H. og Mathilde Kirstine Torp). — St 38 Odense Kat, cand V 47 haud I, speciallægeaut 55 (anæsthesiologi). — Kand Nakkebølle San febr 47, turnus Centralsgh Esbjerg april 47, vikar Esbjerg april 48, rsl Forsvaret juni 48, vikar Odense Amtssgh røntgenafd og Radiumstat febr 49, kand sst maj 49, Frbg Hosp (A) juni 50, nar-koselæge sst juni 51, BBH okt 53, senior cancer research anæsthetist Roswell Park Memorial Inst, Buffalo, USA nov 55, narkoseoverl Amtssgh Kolding og Amtssgh Fredericia fra nov 56.



Nørvang, Knud, f 13 maj 18 i Kbh (F: civiling Sigurd Jørgensen N. og kommlærerinde Leonarda Israel). ~ 2^o 28 jan 46 i Hørsholm Gudrun Hansen, f 7 dec 16 i Kbh. — St 36 Sortedam, cand V 44

1328

laud. — Turnus BBH april 44, kand Amtssgh Usse-rød maj 45 - april 46, vikar, kand BBH jan 47, prakt Kbh fra jan 48. — Assist sekretær Med Selsk 55.

Nørvig, Johannes Aage Valdemar, f 14 okt 1890 i Kjellerup (F: overlærer Jens Christian N. og Jette Kirstine Marx). ~ 18 april 25 i Kornerup Julie Dorteia Augusta Frederikke Kruise, f i Korsør. — St 10 Viborg, cand V 17 laud, dr med 21 (Undersøgelser over Stofskifteanomalier ved Psykoser. I. Den saakaldte genuine Epilepsi), specialistanerk 24 (psykiatri). — Rsl Hæren jan 17 - april 18, og juli 18 - april 19, kand Sct Hans Hosp sept 17, rsl sst april 19, turnus RH (B og D) maj

20, till friv assist RH nerveklin maj 20 - maj 21; afdlæge Sct Hans Hosp maj 21, overl Østifternes Andsvageanst april 25, Sct Hans Hosp mandshosp febr 40 - okt 55. Bosat Holte. — Studierejser München og Prag 22 (psykiatri). — Medl best Epileptikerhosp Nyborg 31. Tilforordn sagkyndig Retslægeråd 33, medl 35. Medl best D Kriminalistforen. Form D psyk Selsk 38 - 41. Medl best Landsforen Sinds-sygd Bekæmp 39 - 50, Foren Broen 43 - 50. Medl forsk udv vedr åndssvagefor-sorg, epileptikerforsorg og prostitution.



O

Obbekjær, Richard Herman, f 23 juni 01 i Hellig-kilde pr Hvidbjerg (F: lærer Jacob Thorup O. og Mette Jensine Truelsen). — St 19



Ribe, cand S 27 laud. — Kand Sindssygehosp Risskov aug 27, rsl Silkeborg Bad maj - sept 28, kand Spangsbjerg San nov 28, Amtssgh Silkeborg febr 29, vikar april 29, kand Amtssgh Nykøbing F okt 29, turnus BBH (B og D) juni 30 - juni 31, vikar sghlæge Brædstrup aug - sept 31, kand RH bør-neafd nov 31, vikar Assens fra juni 34.

* **Obel, Jens Berlin**, f 19 febr 03 i Alborg (F: fabrikant Christen Winther O. og Asta Halle). ~ 1° 7 jan 30 i Hellerup Kirsten Elsebeth Schiøler, f 19 maj 04 i Hellerup (F: ors Iver Lehn-Schiøler og Else Thejll), æ opl 36; 2° 9 juni 38 i Greve sygepl Ellen Mortensen, f 13 april 13 i Arhus (F: gård-ejer Krogh M. og Marie Elisabeth Weng). — St 21 Alborg, cand V 33 laud I, speciallægeaut 47 (neurologi), 48 (psykiatri). — Vikar kand



Militærhosp med afd sept 34, friv assist blokem Inst okt 34 - dec 35, kand Sindssygehosp Nykøbing S dec 39 - febr 40, og maj 40, surnum og vikar kand RH neurol afd maj 41, turnus Amtssgh Holstebro dec 41 - nov 42, surnum og vikar kand RH og BBH psyk afd jan 43, vikar kand RH neurol afd juni - sept 43, kand Frbg Hosp neurol afd nov 43, vikar kand RH neurol afd maj 44, kand sst aug 44, sst neurokir afd febr 45, vikar kand Rud Berghs Hosp april 46, rsl Sindssygehosp Nykøbing S maj 46, kand RH neuromed afd maj 47, rsl Sindssygehosp Nykøbing S nov 47, prakt Nykøbing F okt 48, 2'

rsl Odense Amtssgh neurokir afd okt 55. Bosat Hellerup. — Slægtslitt: A. H. Wulff: Descendenter efter Johanne Schibbye og Anders Herskind, 1903.

Obæk, Asta Møller, f 18 nov 18 på Frbg (F: overlærer Børge Møller Andersen og overlærer Elna Nørgaard). ~ 18 sept 42 i Kbh overassist Grønlandsmin Aksel Herman O., f 26 marts 19 i Ørholm (F: overportør DSB Johannes O. og Martha Olsen). — St 37 Nørre Gymn, cand V 47 laud. — Turnus Tønder Amtssgh febr 47 - jan 48, kand Finseninst kir afd maj 48, kommlæge Sandø, Færøerne marts 50, kand BBH (A) okt 52, vikar distrlæge Nanortalik april 53, distrlæge Frederikshåb 54, Julianehåb sept 55, kand Finseninst (K) fra jan 57.

Oehlenschläger, se Ø.

Ohlson, Axel Sjøberg, se Sjøberg Ohlson.

* **Ohm, Poul Erik Otto**, f 9 dec 26 i Nykøbing F (F: slagtermstr Niels Christian B. O. og Johanne Ebbe). — St 45 Svendborg, cand S 54 laud I. — Turnus Sundby Hosp sept 54, kand Vejle Amtssgh kir afd fra april 56.

Ohrh, Hans, f 2 april 21 i Gråsten (F: bødkerstr Carl Martin O. og Majken Jensine Truelsen). ~ 10 febr 51 i Brande jordemoder Edith Nielsen, f 17 sept 26 i Brande (F: værkfører Anders Hansen N. og Ellen Hansen). — St 42 Stat og Hovedstadkomm Kurs, cand V 51 laud. — Bankelev 37 - 40. Turnus Amtssgh Gentofte (B og A) marts 51, års-kand Ribe Amtssgh marts 52, Haderslev Amtssgh febr 53, Sct Maria Hosp Vejle gynækol-obstetr afd febr 54, 1' rsl Amtssgh Mid-delfart jan 55, 2' rsl Centralssgh Svendborg kir afd april 55, 1' rsl Amtssgh Brædstrup fra marts 57.



Ohrt, Hans Henrik, f 21 aug 22 i Skovshoved (F: revisionschef, cand jur Andreas Frederik O. og Anny Fabricius, f Bentzen). ~ 6 juli 51 i Ebeltoft Helle de Fine Olivarius, f 18 aug 29 på Bornholm (F: postmstr Tage Kristian de F. O. og Ebba Antonia Kofoed). — St 41 Schneekloth, cand V 49 laud. — Turnus Vejle Amtssgh maj 49, vikar sst med afd maj 50, Frbg Hosp kir og gynækol afd aug 50, kand Diakonissestift (B) nov 50, Centralsgh Silkeborg kir afd sept 51, vikar kand Århus Komm Hosp øreklin febr 52, kand Frbg Hosp øreafd maj 52, assist Sct Hedvigs Klin øreafd maj 53, kand Odense Amtssgh øreafd maj 54, 2' rsl sst fra april 55.



* **Ohrt, Knud Børge Friboe**, f 8 juli 26 i Silkeborg (F: lektor Knud O. og Karen Margrethe Nielsen). — St 43 Hjørring, cand S 52 haud I. — Turnus Sundby Hosp dec 52, kand sst kir afd okt 53, vikar turnuskand sst febr 55, kand Sct Jos Hosp fødeafd juni 55, distrlæge Narssak fra aug 56.

Ohrt, Vagn, f 21 maj 21 i Skovshoved (F: revisionschef, cand jur Andreas Frederik O. og Anny Fabricius, f Bentzen). ~ 8 juli 49 i Oslo Liv Helene Marie Zapffe, f 9 dec 28 i Oslo (F: bogholder Haakon Ludvig Z. og Margit Bryn). — St 40 Schneekloth, cand V 48 laud. — Vikar kand Ryhov Sinesjukk Jönköping marts-april 48, turnus Amtssgh Fåborg juli 48, assist læge Julianeheb aug 49, distrlæge sst maj 50, vikar kand Centralsgh Hjørring røntgenafd febr 51, kand Århus Komm Hosp neurokir afd maj 51, assist Sct Hedvigs Klin Kolding øjenafd april 52, kand Århus Komm Hosp øjenafd nov 53, 2' rsl sst fra jan 57, till klin assist oftalmologi Århus Univ fra april 54.



Okkels, Harald, f 15 okt 1898 på Frbg (F: overdyrlæge Lars O. og Caroline Louise Hansen). ~ 13 jan 26 i Kbh mag art Ellinor Henriques, f 11 juli 97 i Kbh (F: grosserer Gustav H. og Mary Abrahamson). — St 16 Nykøbing F, cand V 24 laud, dr med 30 (Histofysiologiske Undersøgelser over Nyrerfunktionen med særlig Henblik paa Theophyllindiuren), specialistanerk 33 (histologi). — Rsl Søværnet 24-25, vikar KH (II) og Frbg Hosp (A), friv assist patol-anat Inst nov 24-okt 25, assist farmakol Inst 25-28, friv assist medfysiol Inst 29, turnus RH (A og D) 29-30, prosektor patol-anat Inst 30, fast assist sst og RH febr 32-38, fg chef patol-anat Inst okt 33, aman



Univ okt 38, lektor anat 38, kst best normal-anat Museum 40-41, prof anat Univ fra 41, best med-anat Inst. — Flere studierejser. — Censor patol Landbohøjsk 30-33. Sekr og næstform Biol Selsk patol-anat sekt 30-35, medl repr D Lægers Hjelpeforen 34-38, vid udv Landsforen Kræftens Bekæmp 47, repr D Luftværnsforen 34. Generalsekr Internat Soc for Exp Cytology 36-47. — Univ guldmæd 25 (nerveforandr ved ulcus ventriculi); forf af: disp (udg 29); Lærebog i Endokrinologi (s m T. Kemp), 34 (2 udg 37); Atlas og Skemaer til patologisk Anatomi (s m P. Møller), 36; Farvnings-Teknikken i den mikroskopiske Anatomi (Univ Festskr), 47; medforf af: Culture of Whole Organs, 38; medred Huslægen om Sundhed og Sygdom, 41-42 (3 udg 51); tidsskr art om histofysiologi, histokem og endokrinol emner. Medarbejder Berlingske Tidende 31. — Korresp medl Soc d'endocrinologie 38, medstift Internat Soc for Cell-biology og Brit Soc for Endocrinology 46-47, fellow US National Com of Maternal Health 47. — R* 51.

Olafsson, Alice Marie, f 12 jan 21 i Langå (F: stationsforst Johannes Sieck og Esther Marie Jensen). ~ 27 febr 48 i Kbh læge Olafur Asbjørn O. — St 39 Randers, cand S 49 laud. — Amtssgh Gentofte (B) nov 49, Sct Elis Hosp kir afd maj 51, Amtssgh Gentofte (B) nov 51-jan 52, till aman Kbh nov 51-okt 53; turnus KH (II) april 52, assist KH ambulat f alkoholisk nov 53, halvårskand KH psyk afd jan 54, helårskand sst april 54-jan 55, vikar rsl KH ambulat f alkoholisk og Overførstergården april-sept 55, vikar kand KH neurol afd jan 56, vikar febr 56, vikar assist Mødrehjælp fra aug 56.



Olafsson, Björgúlfur Aðalsteinn, f 1 marts 1882 i Máfahlíð, Neshrepp, Island (F: byfogedskriver Ólafur Jónsson og Gudbjörg Melchiorssdóttir). ~ 15 april 15 i Amsterdam Thórunn Benediktssdóttir, f 9 juni 93 i Seyðisfjord (F: dr phil h c Benedikt Thórarinnsson og Sólrún Eiríksdóttir). — St 04 Reykjavík, cand S 12 haud I. — Kst kand Øresundshosp juli 12, rsl Kysthosp Jueisminde okt 12, Hjørring Amtssgh 12-13, i Island, militærlæge Hollandsk Indien juli 13-marts 17, læge Shell Oil Poeloe Sambos ved Singapore og karantænelæge april 17-marts 26, prakt Reykjavík nov 26, gårdejer Bessastaðir ved Reykjavík juni 28-okt 40, vikar, overl Spedalskhedshosp Reykjavík fra april 42. — Studierejser London 22-23, Berlin og Kbh 26. — Form Island RK 29-34. — Forf af: Frá Malajulöndum, Reykjavík 36; Sigræn sólarlönd, Reykjavík 43; Indialönd, Reykjavík 52; oversættelser.



Ólafsson, Ólafur Asbjörn, f 21 juni 06 i Kbh (F: grosserer, konsul Ólafur Asbjörn Ó. og Asa Jacobsen). ~ 27 febr 48 i Kbh læge Alice O. — St 24 Metropolitan, cand S 31 laud. — Vikar kand RH (A) juli - aug 31, aman nov 31, vikar rsl Kysthosp Refsnæs maj 32, kand Randers Sgh okt 32, De gamles By sept 34 - jan 35, till vikar sghlæge Køge Bysgh okt 34; kand Sct Elis Hosp med afd febr - juni 35, vikar KH (IV) sept 35, kand

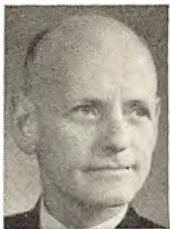

Sundby Hosp børneafd okt 35 - nov 36, till læge Børneplejestat febr 36 - dec 41; prakt Kbh fra jan 36.

Oldager, Asta, f 11 april 1890 i Varde (F: sagfører Jesper Niels Christian Iversen O. og Constance Kirstine Jahnsen). — St 09 Århus, cand V 20 laud. — Kand Bergens komm Sykeh med afd febr 20, sst kir afd aug 20, sst epid afd jan 21, rsl sst aug 21 - juni 22, prakt Grindsted og jernbanelæge aug 22 - april 28, assist Seruminst fra febr 32, assist læge Invalidefors ret fra april 33.

* **Olesen, Alfred Budolf**, f 25 sept 1884 i Bjerre pr Bråskov (F: gårdejer Jørgen O. og Ane Lund). — St 02 Horsens, cand V 10 laud I. — Aman febr 10, kand Fødselsstift maj 10, Blegd Hosp juli 10, Frbg Hosp (C og D) okt 10, rsl Amtssgh Skive april 11, Vejle Amtssgh okt 11, skibslæge febr - april 12, surnum kand RH fødeafd B juni 12, prakt Rio de Janeiro marts 13, Petropolis, Estado de Rio, Brasilien okt 14, indehaver af teknisk-kemisk fabrik sst fra 1918.



Olesen, Bent, f 24 maj 27 i Århus (F: forretningsfører Rikard O. og Else Magdalene Nielsen). ~ 3 jan 53 i Århus Karen Dueholm Aagaard, f 10 marts 32 i Horsens (F: skoleinsp Samuel Monrad Aa. og Laura Katrine Nielsine Kamilla Dueholm). — St 46 Marselisborg, cand V 55 laud Århus. — Vikar kand Ribe Amtssgh febr 55, turnus Thisted Amtssgh april 55, aman Fjerritslev april 56, vikar kand Frbg Hosp breafd juli 56, kand



Sct Maria Hosp Vejle gynækol-obstetr afd fra sept 56.

Olesen, Christen Just, se Just Olesen.

Olesen, Ejilf Bækklund, f 4 april 22 i Kolding (F: gartner Holger O. og Marie Kristine Thamsen). ~ 5 juni 55 i Nyborg læge Karen O. — St 41 Kolding, cand S 49 laud. — Vikar Amtssgh Kolding kir afd juli 49, Solbackens San Sverige okt 49, kliniciat Statshosp Sønderborg jan 50, turnus Ålborg Amtssgh febr 50, vikar kand Århus Komm

Hosp kir afd jan 51, assist Firestone Plantations Co Hosp Cavalla, Liberia juli 51 - nov 53, vikar kand og vikar rsl Amtssgh Kolding kir afd april 54, kand Ortopæd Ambulat Kolding okt 54, 2' rsl Horsens Komm Hosp kir afd nov 55 - maj 56, chief med officer, Firestone Plantations Co Hosp, Cavalla, Liberia fra juli 56.

Olesen, Erik, f 16 dec 15 på Frbg (F: grosserer, generalkonsul Thorvald O. og Inge Poulsen). ~ 4 sept 43 i Kbh Inge Marie Eva Boldsen, f 30 juli 20 i Kbh (F: direktør Frederik Christian B. og Marie Jensen). — St 34 Sct Jørgen, cand S 42 laud I, højere handelsleks 44. — Turnus RH (B og C) sept 42 - aug 43, ansat firmaet Th. Olesen 44, stift og adm direktør I. Chr. Sørensen & Co A/S 44, dir A/S Dansk Financia og tilsl boligelsk 54, medindehaver firmaet Th. Olesen og fabrikken Gluten 55.



Olesen, Erling Svelle, f 25 aug 23 i Torshøj (F: læge Thomas O., † 8 okt 47, og Agnes Viola Skeel-Gerhardt). ~ 16 aug 47 i Hellerup gymnastiklærerinde Ellen Margrete Waagechristensen, f 18 nov 22 i Lyngby (F: amtsrådssekretær, cand jur Einar W. og Thora Sophie Brix Petersen). — St 41 Ordrup, cand S 47 laud. — Turnus Amtssgh Brønderslev okt 47, rsl Søværnet okt 48, vikar assist BBH kir poliklin sept 49, halvårskand



sst (A) okt 49, vikar helårskand sst april 50, kand KH gynækol filial Forchhammersvej maj 50, 2' rsl Amtssgh Roskilde røntgen- og lysafd maj 51, helårskand Amtssgh Gentofte (A) maj 52, kand Ortopæd Hosp (II) maj 53, helårskand RH fødeafd B febr 54, assist BBH patol inst febr 55, visitator BBH sept 55, vikar klin assist RH fødeafd A fra aug 56. — Univ gulmed teor med 50 (sultforbyggelsens fysiologi).

Olesen, Eva, f 21 jan 20 i Hammerum (F: lærer Rasmus Peter Rasmussen og Petrea Marianna Andreasen). ~ 27 dec 46 i Gjellerup pr Hammerum læge Oluf O. — St 42 Herning, cand S 49 laud. — Vikar fast kand Centralshg Herning kir afd maj - juli 46, Odense Amtssgh røntgenafd juli 48, Centralshg Herning med afd aug - sept 48; vikar kand Centralshg Herning med afd juli - aug 49, sst kir afd sept 49, turnus Amtssgh Skive okt 49, till kliniciat Fødselsanst Jyll i febr 50; fast kand Amtssgh Skive kir afd okt 50, sst med afd okt 51, Sindssygehosp Viborg marts 52, prakt Risikov maj 53, privat fra febr 57. Leder DrK samarit-terundervisning 54.



Olesen, Harald, f 11 juli 10 i Stubbekøbing (F: lærer Oluf Peter O. og Bodil Marie Hansen). ~ 7 marts 42 i Gentofte translaticrice Ingeborg Marie Kjær, f 15 juni 13 i Gentofte (F: fabrikant Holger Valdemar K. og Margrethe Christiane Andersen). — St 28 Nykøbing F, cand S 35 laud, speciallægeaut 46 (histologi), dr med 48 (Morfologiske spermato- og testisundersøgelser med særligt henblik paa forholdet mellem abnorm spermiorfologi og forekomsten af patologiske forandringer i testiklerne). — Vikar Sct Elis Hosp Holbæk aug 35, turnus BBH (C og D) okt 35, 2' rsl Svendborg Amtssgh dec 36, fast kand KH (I) nov 38, vikar sst kir poliklin okt 39, Retsmed Inst nov 39, assist sst jan 40, patol-anat Inst febr 43, 1' assist Fyns Stift patol Inst marts 44, under orlov kst afdleder Retsmed Inst jan - juni 47; assist BBH patol inst sept 48, prosektor Alborg Amtssgh patol inst fra april 50. — Medl § 14-udv 53, medl Alborg Lkf foredragsudv 54, best Alborg Lkf 56. — Forf af: disp, 48; tidsskr art om patol-anat emner.



Olesen, Henrik Anton, f 13 sept 28 i Antwerpen, Belgien (F: direktør Ejnar O. og Elsa Dagny Jensen). — St 47 Stenhus, cand V 55 laud. — Ansat Länslas Piteå kir afd febr - aug 55, Länslas Sundsvall gynækol-obstetr afd dec 55, vikar stadsdistriktläkare Sundsvall maj 56, extraläkare Länslas Skellefteå med afd juni 56.

Olesen, Irene Mariane, f 7 febr 19 i Alborg (F: overbetjent Jens Peder Pedersen og Emma Abalone Binderup). ~ 29 juli 45 i Alborg dr med Knud O. — St 38 Alborg, cand S 45 laud. — Turnus Alborg Amtssgh jan 46, vikar kand sst kir jan - marts 47, Centralsgh Hillerød med afd juni - sept 47, halvårskand Frbg Hosp (E) aug 48 - jan 49, vikar assist Kbh Centralstat Tub Bekæmp juni - aug og dec 49, helårskand Frbg Hosp



(B) juni 50, vikar 2' rsl sst juni - aug 51, halvårskand Sundby Hosp børneafd dec 51, vikar kand sst juni 52, helårskand sst okt 52, vikar skolelæge Frbg okt - sept 53 og aug - okt 54, halvårskand RH (H) jan - juni 55, Blegd Hosp epid afd sept - nov 55, RH børneafd fra maj 56. — Tidsskr art om nyresyg.

Olesen, John, f 21 aug 1889 i Kjelst (F: gårdejer Ole Johnsen O. og Anna Margrethe Christiansen). ~ 29 sept 17 i Kbh Erna Anna Käthe Jessen, f 20 aug 92 i Hamburg (F: malermstr Asmus J. og Catharina Debus). — St 08 Ribe, cand S 16 haud I. — Rsl Hæren aug 16 - okt 17, till kand Alm Hosp sept 16, kst rsl sst juni 17, prakt Nørager okt 17, Hallund juli 22, Jerslev nov 22, Esbjerg dec 24, Kbh fra jan 31, indehaver Kbh Bad med klin.



— Forf af: Sundhedsproblemer, 36; Den kliniske Bedømmelse af det perifere Kredsløbs Kapacitet og dens praktiske Betydning, 42; tidsskr art om diætetiske spørgsmål.

Olesen, Karen Margrethe, f 11 aug 24 i Nyborg (F: maler Niels Vestergaard og Rebekka Krarup Kjær). ~ 5 juni 55 i Nyborg læge Ejlif O. — St 44 Akad Kurs, stud mag, cand V 54 laud. — Turnus Amtssgh Kolding febr 54, kand Statshosp Sønderborg gynækol-obstetr afd febr 55, Horsens Komm Hosp kir afd fra jan 56.



Olesen, Knud Sørensen, f 26 febr 08 i Rostrup pr Arden (F: gårdejer Jens Marinus O. og Ane Kirstine Lauersen). ~ 6 okt 40 i Viborg tandlæge Ingrid Kalhave, f 1 marts 14 i Viborg (F: fabrikant Niels K. og Johanne Kristensen). — St 26 priv, cand V 34 laud. — Vikar marts - april 34, rsl Ærgskøbing Sgh juni 34, vikar Kysthosp Refsnæs maj 35, prakt Arden St fra aug 35.

Olesen, Knud Henning, f 17 sept 20 i Vesterborg



(F: proprietær Albert Christian O. og Adeline Nielsig-Veronika Nielsen). ~ 29 juli 45 i Alborg læge Irene O. — St 38 Nakskov, cand S 45 laud, dr med 55 (Mitral stenosis. A follow-up of 351 patients). — Turnus Alborg Amtssgh jan 46, vikar kand sst med afd jan 47, helårskand Centralsgh Hillerød med afd marts 47, halvårskand Frbg Hosp (E) 48, 2' rsl Centralsgh Hillerød med afd 48 - 50, helårskand RH (B) 50, klin assist sst 51, 2' rsl sst 53, under orlov research fellow Harvard Univ Boston maj 56. — Forf af: disp, 55; tidsskr art om hjertesyg.

Olesen, Martin, f 27 nov 01 i Vitved pr Skanderborg



(F: gårdejer, sognefoged Peder Pedersen O. og Karen Jørgensen). ~ 5 maj 34 i Søllerød Kirsten Elisabeth Povlsen, f 28 aug 02 i Elsted (F: kirkeminister, sognepræst Thorvald Valdemar P., MF, og Jensine Jensen). — St 23 priv, cand S 30 laud, dr med 36 (Nogle Undersøgelser over Supravitalfarvning i Saltvand og dens Anvendelse paa Exsudater i serøse Hulheder), speciallægeaut 40 (kirurgi). — Ved landvæsen. Rsl Skanderborg Amtssgh okt 30, kand Amtssgh Gentofte med afd okt 32, turnus KH (III og I) aug 33 - juli 34, vikar klin assist RH (D) nov 34, fast kand BBH (D) febr 35, kand RH fødeafn A marts 36, Ortopæd Hosp sept 36, 2' rskir Odense Amtssgh (A) maj 37, 1' rskir Amtssgh Gentofte (H) maj 39, overl Nyborg Bysgh fra okt 43. — Suppl

DadL overvoldgiftsret 47, medl best Fyns Lgf fra 49, Radiumstat Odense fra 55. Medl byråd 50 - 54. — Forf af: disp, 36; tidsskr art om cytøl og kir cmner.

Olesen, Ole Markholdt, se Markholdt Olesen.

Olesen, Oluf Vilhelm, f 17 april 23 i Egedesminde, Grønland (F: sognepræst Ole Iversen O. og Else Margrethe Laura Nanna Petersen). ~ 27 dec 46 i Gjellerup pr Hammerum læge Eva O. — St 41 Viborg, cand S 49 laud. — Vikar Centralsgh Herning med afd dec 46 - jan 47, Odense Amtssgh patol inst juni - juli 48, Centralsgh Herning med afd i aug 48; vikar kand Central- sgh Herning med afd aug 49, turnus Amtssgh Skive jan 50, helårskand sst kir afd jan 51, Sindssygehosp Viborg marts 52, vikar helårskand Sindssygehosp Risskov maj 53, prakt Risskov fra marts 54, till assist Arhus Komm Hosp klin for alkoholsk maj 53 - okt 55.



Olesen, Oskar Sanders, se Sanders Olesen.

Olesen, Otto Skjærbæk, se Skjærbæk Olesen.

Olesen, Ove Lykke, se Lykke Olesen.

Olesen, Svend Kristian, f 22 sept 20 i Horne J (F: gårdejer Mikkell Peder O. og Maren Kristine Svendsen). ~ 6 juli 45 i Arhus Henny Mikkelsen, f 1 jan 23 i Arhus (F: direktør Lauritz M. og Erna Pedersen). — St 39 Hjørring, cand V 47 laud. — Vikar, turnus Amtssgh Mid- delfart april 47, kand Central- sgh Silkeborg med afd april 48, Marselisborg Hosp med-epid afd febr 49, sst dermatol afd maj 50, prakt Arhus fra nov 50, jernbane- læge 51. — Medl best Arhus Lkf 54 - 55. Lærer i sundhedspl Diakonsk 50, medl best Børnenes Kontor.



* **Olesen, Tage**, f 22 maj 22 på Frbg (F: revisor Lars Anton O. og Karen Marie Nielsen). — St 40 Schneekloth, cand S 54 laud. — Turnus KH (II-V) okt 54, kand sst (V) sept 55.

Olesen, Thorkil Balslev, se Balslev Olesen.

Olesen, Thorvald, f 14 april 1891 i Kolding (F: gartner Thomas O. og Dorteia Kristine Sørensen). ~ 30 april 32 Inger Fabricius, f 16 april 02 på Korsebølle pr Tranekær (F: forpagter Lars Frederik Ove F. og Augusta Minna Esbensen). — St 13 Kolding, cand S 28 haud I. — Aman aug 28 - dec 29 og febr 30, prakt Søndersø fra nov 30, skole- læge, visit læge.

Olesen, Jens Vagn, f 4 febr 23 i Horsens (F: Irs Ole O. og Inger Marie Petersen). ~ 16 juni 51 i Arhus Ingermarie Rasmussen, f 9 jan 26 i Arhus (F: trafik- kontrollør Viktor Cresten Marius R. og Emma Sophie Jürgensen). — St 41 Horsens, cand V 52 laud. — Vikar kand Nykøbing M Sgh febr 52, klinicist Fødselsanst Jyll april 52, turnus Arhus Amtssgh maj 52, helårskand Alborg Amtssgh kir afd maj 53, till natlæge Alborg aug 53 - aug 55; 2' rsl Alborg Komm Hosp radiol afd april 54, helårskand Ortopæd Hosp Arhus sept 55, till natlæge Arhus fra okt 55; fg 2' rsl Ortopæd Hosp Arhus fra marts 56.



Olivarius, Bent de Fine, f 25 juli 22 i Nykøbing F (F: postnstr Tage Kristian de F. O. og Ebba Kofoed). ~ 17 juni 50 i Kbh cand mag Inge Hard- vendel, f 4 juli 21 på Frbg (F: ingeniør Niels Christian Harald H. og Rigmor Ingeborg Steenbjerg). — St 40 Nykøbing F, cand V 49 laud. — DrK dermatol klin Gdansk Polen juni - sept 47; turnus Vejle Amtssgh febr 49, rsl Hæren febr 50, till sur- num kand RH børneafd; vikar kand sst juni - aug 50, kand Nørre Hosp børneafd okt 50, sst med afd sept 51, Frbg Hosp (B) sept 52, sst psyk afd sept 53, Rud Berghs Hosp marts 54, Frbg Hosp neurol afd juni 54, RH neurokir afd okt 55, 2' rsl sst jan 56, klin assist sst neuromed afd fra sept 56. — Tidsskr art om med og neurol emner. — Slægts- litt: L. H. F. de Fine Olivarius: Stamtavler over Slægterne Olivarius og de Fine, 1894; Slægthaand- bogen, 1900.

Olivarius, Bjørn Just de Fine, f 26 nov 16 på Frbg (F: lektor, cand theol Val- demar de F. O. og Ingeborg Winther). ~ 14 okt 50 i Grindsted lægesekretær El- len Margrethe Mariager, f 8 april 24 i Randers (F: tele- fonmstr Marius Christensen M. og Christa Jørgensen). — St 34 Frbg, cand V 44 laud, speciallægeaut 54 (oto-lar- yngologi). — Turnus Amtss- gh Kolding febr 44, vikar turnuskand sst kir afd febr 45, vikar aug 45, rsl Hæren dec 45, vikar marts 46, vikar kand Diakonissestift med afd april 46, skibslæge og vikar aug 46, kand Centralsgh Holbæk kir afd marts 47, vikar 2' rskir sst marts 48, skibslæge Johnson Line okt 48, vikar kand Frbg Hosp kir afd jan 49, Centralsgh Randers øreafd febr 49, Viborg Amtssgh med afd marts 49, rsl Hæren Oldenburg april 49, helårskand Central- sgh Randers røntgenafd maj 49, Amtssgh Roskilde øreafd maj 50, assist Sct Hedvigs Klin Kolding øre- afd maj 51, helårskand Frbg Hosp øreafd maj 53, vikar kand RH øreafd maj 54, Øresundshosp tub afd april 55, Blegd Hosp øreafd maj 55, prakt speci- allæge Sønderborg fra juli 55. — Slægtslitt: L. H. F. de Fine Olivarius: Stamtavler over Slægterne Olivarius og de Fine, 1894; Slægthaandbogen, 1900.



Olivarius, Børge de Fine, f 22 sept 12 i Nykøbing M (F: læge Carl de F. O. og Ingeborg Mumme). ~ 2 febr 40 i Kbh sygepl Grete Elin Dreyer, f 12 nov 14 i Rudkøbing. — St 31 Viborg, cand V 41 laud, Flight Surgeon Dipl USA dec 47, speciallægeaut 50 (intern med). — Turnus Centralsgh Slagelse febr 41 - jan 42, vikar sst med afd marts 42, Amtssgh Kjellerup maj 42, kand sst aug 42, 2' rsl Viborg Amtssgh med afd april 44, fg og kst 1' rsl sst maj 44, 1' rsl sst april 45, till rsl Hæren juni 47; kand D Sundhedstj Sydslesvig børneafd



sept 49, kand Sindssygehosp Viborg jan 50, vikar med afdlæge Amtssgh Kjellerup febr 50, kand Sindssygehosp Viborg april 50, Viborg Amtssgh røntgenafd maj - okt 50, prakt speciallæge Viborg fra maj 50, overl Flyvevåbnet Karup fra april 51, kommandørlæge sst fra april 55. — Studierejse USA 47 - 48 (flyvemed). — Slægtslitt: L. H. F. de Fine Olivarius: Stamtavler over Slægterne Olivarius og de Fine, 1894; Slægthaandbogen, 1900.

Olivarius, Carl Børge de Fine, f 26 marts 1879 i Linnerup pr Hjortsvang (F: provst Frederik Theodor de F. O. og Oline Georgina Bloch). ~ 17 aug 10 i Viborg Ingeborg Mumme, f 17 febr 86 i Hobro, † 25 sept 45 (F: købmand Peter Christian Gabriel M. og Hilda Rasmine Johanne Kathrine Friis). — St 97 Randers, cand V 05 haud I. — Kand Alm Hosp maj 05, rsl Aarhus Amtssgh juli 06, vikar, rsl Viborg Amtssgh nov 06,



kand Kbh Amtssgh F febr 07, turnus Sindssygehosp Risskov juni 08, Kgl Fred Hosp sept 08, prakt Nykøbing M okt 09, till assist sghlæge sst 10 - 22, talrige kst som sghlæge, privat Nykøbing M fra febr 48. — Slægtslitt: L. H. F. de Fine Olivarius: Stamtavler over Slægterne Olivarius og de Fine, 1894; Slægthaandbogen, 1900.

Olivarius, Egill, f 16 juli 1875 i Rønne (F: byfoged Waldemar Christian Bohn O. og Thorgerdur Hallgrimsdatter). ~ 23 marts 15 i Alborg Harriet Klingenberg, f 2 dec 81 i Klitgård pr Sebersund (F: etatsråd Hans Edvard August K. og Otilie Elise Kristine Kjær). — St 94 Rønne, cand S 01 laud, specialistanerk 18 (kirurgi).



— Kand Sct Jos Hosp nov 01, rsl Næstved Sgh dec 02 - april 03, kand Diakonissestift juni 03 - sept 04, vikar, kst kand Frbg Hosp jan 05, Blegd Hosp marts 05, skibslæge VK maj 05, kand Kgl Fred Hosp aug 05 - nov 06, overl Kamillianerklin Alborg marts 07, korpslæge Hæren juli 14, chef Garn Sgh dec 18 - okt 34, overl Hæren april 23 - marts 38, privat Gentofte fra okt 39. — Form DrK Alborg 28 - 39.

— R* 30, DrKM 29, DrKH 39. — Slægtslitt: L. H. F. de Fine Olivarius: Stamtavler over Slægterne Olivarius og de Fine, 1894; Slægthaandbogen, 1900.

Ollendorff, Preben, f 20 febr 25 i Søndersted pr Tølløse (F: overmrstr Ejnar O. og Karen Petersen). ~ 11 sept 48 i Kbh lægeskr Inge Agnete Kiander, f 2 juni 23 i Kbh (F: afleder Axel William K. og Esther Agnete Breidahl). — St 43 Alborg, cand S 51 laud. — Rsl Sværnet aug 51 - maj 52, turnus Sundby Hosp jan 52, klinacist Børnehosp Martinsvej juli 52, vikar turnuskand RH (B) jan 53, helårskand Sundby Hosp kir afd febr



53, vikar helårskand sst med afd febr 54, halvårskand sst børneafd maj 54, helårskand sst okt 54, BBH (B) fra okt 55, tilsf læge børnehaver. — Tidsskr art.

Olrik, Birger, f 25 okt 1890 i Egense (F: provst Christian Magnus O. og Engel Marie Frederikke Sørensen). ~ 17 marts 25 i Skovshoved koncertsangerinde Kirsten (Drude) Waldorff, f 24 juli 02 på Frbg, † 26 jan 54 (F: bankdir Louis W. og Gerda Othalia Lebrecht), æ opl 51. — St 09 Hesselager, cand S 16 laud, specialistanerk 23 (oto-laryngologi). — Rsl Svendborg Amtssgh nov 16 - april 18, turnus KH (II og V) juni 18,



2' assist Kbh Poliklin otol afd (B) april 19, till kand Blegd Hosp juni - aug 19 og rsl Garn Sgh otol klin okt 19; 1' assist Kbh Poliklin (A) jan 20, till kand RH otol afd okt 20; 1' rsl Amtssgh Fakse maj 21, 3' assist KH otol afd marts 22, 2' assist Finseninst otol afd marts 23 - marts 25; prakt speciallæge Kbh fra maj 23, privlin sst fra 23. — Studierejse Wien 28 (oto-laryngologi). — Form Vesterbro-Frbg Lgf 46. — Slægtslitt: Hans Olrik: Familien Ollriks Slægtebog, 2 udg 1901; Slægthaandbogen, 1900.

Olrik, Johannes, f 25 okt 1890 i Egense (F: provst Christian Magnus O. og Engel Marie Frederikke Sørensen). ~ 8 juni 23 på Frbg Vibeke Blom, f 24 marts 03 i Helsingør (F: kontorchef Frbg Skattevæsen, cand jur Olaf B. og Astrid Korne-rup). — St 09 Hesselager, cand S 16 laud. — Rsl Hæren nov 16 - okt 17, kand Sct Jos Hosp kir afd jan 18, turnus KH (II og V) aug 18, till rsl Hæren sept - dec 18; Kand KH (VI) aug 19, Kbh Amtssgh F nov 19, Børnehosp Fuglebakken febr 21, rsl Amtssgh Nakskov aug 21, sghlæge Ærøskøbing Sgh maj 23, overl sst fra 27, visit læge, arrestlæge. — Medl sundhedskomm april 24. — Medl D kir Selsk 41. — Slægtslitt: Hans Olrik: Familien Ollriks Slægtebog, 2 udg 1901; Slægthaandbogen, 1900.



— Medl sundhedskomm april 24. — Medl D kir Selsk 41. — Slægtslitt: Hans Olrik: Familien Ollriks Slægtebog, 2 udg 1901; Slægthaandbogen, 1900.

Olrík, Mogens, f 30 aug 1884 i Dalby (F: sognepræst Anton Wilhelm Scheel O. og Elise Victoria Møller).



~ 3 juli 14 i Birkerød Gyrithe Møller, f 4 aug 91 i Birkerød (F: sognepræst Theodor Christian Fabricius M. og Laura Elisabeth Petrine Johnsen). — St 02 Odense, cand S 09 laud. — Kand Finseninst okt 09 - marts 10, turnus RH (B og D) juli 10, Fødselsstift juli 11, kand Blegd Hosp nov 11, Dr Louises Børnehosp april 12, Frbg Hosp med afd jan - juli 13, till assist Frbg kir poliklin maj 13; kand KH sept 13, Frbg Hosp sektionsstue nov 13, KH (VI) dec 13 - febr 14, assist KH kir poliklin maj 14, kand sst (V) juni 14, rsl Hæren aug 14 - sept 17, assist St Elis Hosp til dec 24, prakt Kbh fra dec 24. — Slægtsliit: Hans Olrik: Familien Olriks Slægtetog, 2 udg 1901; Slægthaandbogen, 1900.

* **Olsen, Aage Evald**, f 4 febr 26 i Gierslev (M: husmedhjælperke Petra Marie Kristine O.). — St 44 priv, cand S 54 laud. — Turnus Centralsgh Holbæk sept 54, 2' rsl Amtssgh Kalundborg røntgenafd sept 55.

Olsen, Aksel Peter, f 19 jan 03 i Allingåbro (F: maskinfabrikant Rasmus Peter O. og Nicoline Nielsen).



~ 20 april 30 i Næstved Nina Margrethe Aagaard Jensen, f 10 april 04 i Næstved (F: hotelejer Simon J. og Marie Christiansen). — St 21 Randers, cand S 29 haud I, speciallægeaut 36 (psykiatri). — Vikar Ringsted Sgh juli - aug 29, kand Filadelfia jan 30, rsl Sorø Amtssgh okt 30, ekstraord turnusbevis, 2' rsl Filadelfia nov 31, 1' rsl sst jan 34, afdlæge Østifternes Andssvageanst juni 35, Ebberødgård april 37, tilsf læge Bjerregård og Jerslev sk f åndssvage nov 37, afvænningshj Ørsholt fra april 44, overl Østift Andssvageanst fra nov 44. Prakt speciallæge Kbh fra jan 45. — Studierejser Tyskland, Schweiz, England, Sverige og Norge (børnepsyk klin og åndssvageanst). — Tidsskr art om epilepsi, åndssvagehad og -forsorg.

Olsen, Julie Anda Lauregna, f 15 febr 1887 i Forlev (F: tømmermstr Niels Christian Christensen og Caroline Jensen).



~ 16 aug 17 i Tårnbæk ors Poul Marinus O., f 4 maj 90 i Kbh, † 19 aug 52 i Sverige (F: kgl opsynsbetjent Christian O. og Hansigne Marie Hansen). — St 07 priv, cand V 16 haud I. — Sproglærerinde. Rsl Amtssgh Faxe febr 16, vikar sst juni - juli 16, Amtssgh Roskilde sept 16, vikar RH (C) sept 17, kand Alm Hosp okt 17 - jan 18 og maj 18, vikar Frbg Hosp (B) jan 19, turnus BBH og Sundby Hosp marts

19 - febr 20, kand Sct Jos Hosp kir afd okt 21 - marts 22, till prakt Kbh okt 18, læge Samv Sygek Kbh fra 32.

Olsen, Arly, f 14 sept 24 i Kalundborg (F: togfører Hans Peter O. og Anna Kirstine Rasmussen).



~ 2 juni 51 i Nykøbing F Jonna Aarslew-Jensen, f 16 juni 30 i Nykøbing F (F: direktør Tage A.-J. og Beate Edith Hertha Erdmann). — St 42 V Borgerdyd, cand S 50 laud. — Turnus Centralsgh Esbjerg okt 50, helårskand sst kir afd okt 51, 1' rsl Spangsbjerg San dec 52, kand Statshosp Sønderborg gynækol-obstet afd maj 53, 2' rsl Centralsgh Esbjerg kir afd febr 54, aman Store-Heddinge maj 55, prakt sst fra jan 56.

Olsen, Arni, f 14 sept 22 i Kunoy, Færøerne (F: lærer Johan Svend O. og Elsebeth Sofie Margrethe Joensen).



~ 25 sept 49 i Húsavík, Færøerne sygepl Grethe Susanna Elisabeth Clementsen, f 22 juli 20 i Húsavík (F: fisker Clement C. og Sunnuva Olsen). — St 41 Sorø, cand S 49 laud. — Vikar kand St Elis Hosp kir afd juli 49, sst med afd aug 49, vikar 2' rsl Dr Alexandrines Hosp Thorshavn sept 49, rsl Klaksvig komm Sygeh okt - dec 49, turnus Amtssgh Gentofte (C og D) jan 50, 2' rsl Dr Alexandrines Hosp jan 51, 1' rsl sst juli 51, vikar sghlæge sept 51, 2' rsl Hoydølum San Thorshavn febr 52, vikar overl sst 4 mdr, 1' rsl Dr Alexandrines Hosp okt 52, komm-læge Vågø fra april 53. — Kass Færøisk Stud foren Kbh 42 - 44, form 45 - 47, kass Búgvik (føderisk blad) 44 - 46, sekr Coll Acad Færoense 52 - 55. — Tidsskr art.

Olsen, Axel Peder Olivarius, f 30 nov 1887 i Nøbbølle (F: snedkermstr Johannes Christian O. og Frederikke Bolette Hansen).



~ 16 aug 18 i Hillerød Karen Margrethe Elisabeth Gerdes, f 14 sept 92 på Løvballegård pr Løsning (F: proprietær Fritz Johannes Constantin G. og Johanne Cecilie Andresen). — St 06 Nykøbing F, cand V 15 laud, specialistanerk 24 (obstetrik), 28 (gynækologi og kirurgi), dr med 32 (Einige Untersuchungen über die Nierenfunktion bei Eklampsie und bei den damit verwandten Schwangerschaftskrankungen). — Kand Kbh Amtssgh F febr - juni 15, rsl Garn Sgh okt 15, rsl Hæren febr 16, turnus KH (II og V) febr 17, till assist Kbh Poliklin kir afd sept 17; rsl Horserød Lejr febr 18, vikar maj 18, prakt Gislev aug 18, kst kand RH fødeafd A april 21, kand sst (H) okt 21, Dr Louises Børnehosp jan 22, RH fødeafd A maj 22, 2' rsl sst fødeafd B okt 22, rskir Statshosp Sønderborg febr 25, rsl

Fødselsanst Jyll marts 28, 1' rsl sst april 29, kst overl sst dec 32, overl sst jan 34 - aug 55, prof obstetrik og gynækologi Univ Århus sept 53 - aug 55; privat Kongsvang pr Århus. — Studierejser Wien 24 (kirurgi), Sverige og Norge 34, London 35, Wien 37 (gynækol og obstetrik). — Medl best Jysk Med Selsk 37 - 41, § 14-udv 38 - 43 og 54, form Foren for Gynækol og Obstetr 47 - 49. Medl dommerkom prof konkurr obstetr og gynækol 35, jordemoderskolen 41, fødselsvid og kvinnesykdom Oslo Univ 52. Medstift og form Århus Kammermusikforen 41. — Forf af disp, 32; tidsskr art om obstetr og gynækol emner. — R* 47, R1* 55.

Olsen, Erik, f 4 juli 27 i Ribe (F: skatterådsform Oluf Johannes O. og Betty Emilie Knudsen). ~ 10 nov 53 i Kbh sygepl Maren Eriksen Levring, f 2 okt 26 i Mammen pr Bjerringbro (F: gårdejer Frederik Martin E. L. og Mette Marie Nielsen). — St 46 Ribe, cand V 54 laud. — Turnus Centralsgh Randers febr 54, vikar kand Statshosp Sønderborg gynækol-obstetr afd febr 55, årskand Horsens Komm Hosp med afd aug 55, Sindsygehus Risskov fra okt 56.



Olsen, Kai Esben, f 19 sept 23 i Gentofte (F: statsmeteorolog Niels Johannes O. og Else Westergård). ~ 19 maj 50 i Bramdrup Gudrun Detlefsen, f 6 juni 26 i Tofthund (F: aut installatør Christen Thomas D. og Dorette Henriette Marie Höppner). — St 42 Gentofte, cand V 50 laud. — Turnus Amtssgh Kolding febr 50, kand sst kir afd febr 51, underlæge og rsl Hæren juli 51 - jan 52, till kand Viborg Amtssgh kir afd okt 51; Sindsygehus Viborg febr 52, 2' rsl Skagen Bysgh marts 52, assist læge Egedesminde sept 53, vikar distrlæge sst nov 55, distrlæge I sst fra okt 56.



Olsen, Frantz Peter, f 28 dec 02 i Horsens (F: kontorchef Lauritz Christian O. og Sophie Elisabeth Kraul). ~ 1° 23 maj 31 i Horsens sygepl Lydia Starup, f 25 sept 05 i Darum pr Bramminge, † 9 nov 50 i Ejstrupholm (F: møllebygger Karl Theodor Thorsen S. og Mette Margrethe Jensen); 2° sygepl Else Grand Christiansen, f 15 nov 16 i Øster Egesborg pr Stensved (F: pastor Christian Marjus C. og lærerinde Kirstine Grand). — St 21 Horsens, cand V 28 laud. — Kand Statshosp Sønderborg med afd marts 28, rsl Hæren 28, Vejle Amtssgh med afd febr 29, kand sst kir afd april 31, ekstraord turnusbevis 32, prakt Ejstrupholm fra okt 31, skolelæge 50, jernbanelæge 54.



Olsen, Grete, f 18 febr 12 i Kbh (F: hofbager Gunnar O. og Ellen Christiansen). — St 31 Øregård, cand S 39 laud. — Turnus RH (A og D) aug 39, vikar aug 40, læge krigslas Finland aug - nov 41, friv assist Stockholm plastik-kir afd jan - okt 42, kand London plastik-kir afd dec 42, afdlæge sst aug 44, kand RH (D) jan - okt 46, prakt Kbh 46, kons plastik-kir Inst Med et Chir Bruxelles 47 - 51, kons plastik-kir Finseninist 47 - febr 51, 2' rskir sst febr 51 - marts 53, till kons plastikkir BBH fra marts 51, Finseninist fra marts 53. — Medl best Nord plastikkir Selsk 51 - 52, 55 - 56.



Olsen, Hans Christian, f 5 dec 1896 i Præstø (F: købmand Hans Christian O. og Juliane Marie Albertha Olsen). ~ 8 aug 34 på Frbg Agnete Elisabeth Karen Margrethe Høyrup, f 14 jan 06 i Herning (F: ors Johanes Christen H. og Clara Julie Emilie Götzsche). — St 18 priv, cand V 26 laud, dr med 34 (Investigations on the metabolism of Calcium in Hyperparathyroidism with the white rat as experimental animal). —



Ved handel. Assist Nord Insulinlab april 26, rsl Amtssgh Herning aug 26 - jan 28, kst overl sst 6 uger, vikar april 28, 2' rsl Vejlefordst San juni 28 - jan 29, turnus KH (III og I) marts 29, assist Nord Insulinlab marts 30, kst rsl Århus Amtssgh med afd juni 30, assist Nord Insulinlab okt 30, rsl Niels Steensens Hosp nov 32, kand RH børneafd sept 34, sst (H) marts 35, rsl Øresundshosp med afd maj 35, overl Amtssgh Rønne med afd og Tub Hosp og Tub Stat fra marts 36, skolelæge 37 - 49. — Form Bornholms Lkf hysg udv 37; medl Overepidemikomm. Medl Frihedsbevægelsens Samraad 45 - 46. — Forf af: disp, 34; The Fight against Tuberculosis in Bornholm, 43; Tuberculosis in Bornholm after BCG vaccination, 53; tidsskr art. — R* 57.

Olsen, Helge, f 28 dec 18 i Kaslunde pr Årup (F: gårdejer Julius Ingemann O. og Asta Louise Nielsen). ~ 26 febr 50 i Barløse pr Assens fysioterapeut Else Haack-Jensen, f 2 april 22 i Kbh (F: telegrafbest Peter August H.-J. og Ane Severine Iversen). — St 38 priv, cand V 46 laud, speciallægeaut 55 (intern med). — Turnus Vejle Amtssgh maj 46, kand Centralsgh Esbjerg med afd maj 47 - april 48, vikar Militærhosp med afd juni 48, vikar underlækare Kullbergsga Sjukh Kastrineholm juli 48 - febr 49, kand Amtssgh Roskilde med afd april 49, 2' rsl Centralsgh Holstebro med afd febr 50, 1' rsl sst juni 51, kand Børnehosp Martinsvej jan 55, Rud Berghs Hosp maj 55, 1' rsl Centralsgh Holstebro med afd aug 55, 2' rsl Marselisborg Hosp med-epid afd fra sept 56. — Tidsskr art.

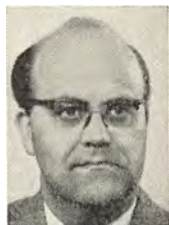

Olsen, Helge Verner Ingvard, f 13 aug 25 i Marbjerg pr Hedehusene (F: parcellist Jens Peter O. og Thora Rigmor Petersen). — St 44 Roskilde, cand S 53 laud. — Ved landvæsen. Turnus Centralsgh Svendborg okt 53, fast kand Frbg Hosp (A) okt 54, vikar kand KH gynækol afd dec 55, skibslæge Johnson Line marts 56, kand RH fødeafd A fra juli 56.



Olsen, Oluf Helmer, f 19 juli 21 i Bæk, Nustrup (F: lærer Rasmus Oluf O. og Ingeborg Frederikke Christoffersen). ~ 14 sept 47 i Kbh sygepl Ingerlise Askholm, f 19 dec 20 i Kbh (F: glasslibemstr Marqvard Hein Rasmussen A. og Ellen Marie Bergenstorff). — St 40 Roskilde, cand V 50 haud I. — Turnus KH (III og I) febr 50, halvårskand BBH (F) febr 51, helårskand Amtssgh Nykøbing S juli 51, rsl Amtssgh Næstved radiol afd juli 52, aman Næstved juni 53, prakt Næstved fra jan 56.



Olsen, Carl Henry, f 8 juli 09 i Fårevejle (F: fabrikant Carl Valdemar O. og Ingeborg Hansen). ~ 23 juni 37 i Tølløse Karen Margrethe Helene Adler, f 9 aug 14 i Kbh (F: grosserer Johan Ludvig August A. og Manda Sofie Kristensen). — St 28 Roskilde, cand S 37 haud I, cand theol S 50 laud, speciallægeaut 55 (psykiatri). — Stenografilærer 31-38. Kand Kellerske Andsvageanst Brejning juli 36 - jan 37; turnus Militærhosp juli 37, kand sst med afd juli - dec 38; till prakt Kbh fra juli 38, kst kommlæge, natlæge Frbg april 41, Kbh okt 41 - marts 45, stifter af daglægevagten Kbh 37, chef for samme till nov 46, vikar lægeassistent KH psyk poliklin aug - okt 50 og febr 51, assistent sst april 51, årskand Sct Hans Hosp maj 52, BBH psyk afd nov 52, 2' rsl sst april 53, 1' rsl sst nov 53, kand Frbg Hosp neurol afd marts 55, 2' rsl Sindsygehosp Nykøbing S sept - okt 55, 1' rsl sst dec 55, Sct Hans Hosp sept 56, till tilsynsf psyk læge fredshjemmet Toppen 54, fredshjemmet Lindvangshjemmet og Herlev Iagttageshjem 55; overl Sindsygehosp Brønderslev fra aug 57. — Studierejser England 54 (psykiatri, geriatri). — Lærer mentalhyg Kbh Komm aftensk og magistratsk 37, Kbh Ægteskabssk 49 - 52, lærer psykologi Sundby Hosp 52 - 56, psyk BBH 54 - 55, psykologi, psyk og mentalhyg Diakonissestift 54 - 56. Medl censurkom Kbh Komm aftensk og magistratsk 37 - 44. Forf af: En Læges Vejledning, 45 (7 udg 56) (finsk udg 47, 51; sv udg 50, 53; holl udg 51, 53; USA og Canada, 52; eng udg, 54; tysk udg 54; norsk udg 55); The General Equilibration Theory, 46; Kunsten at leve sammen, 51 (holl udg



55); tidsskr art om mentalhyg, neurol, psyk og geriatri emner samt forgiftningsbehandling; lægemedarb Nord Konvers Leks 43 - 50 og 56.

Olsen, Jacob Ingvald, f 25 juni 16 i Thorshavn (F: købmand Olaf Frits O. og Marie Kirstine Niclasen). ~ 7 marts 42 i Kbh Johanne Marie Djurhuus, f 26 febr 19 i Kbh (F: tømmermstr Ole D. og Katha Elisabeth Jacobsen). — St 35 Sorø, cand V 43 haud I. — Vikar, turnus Frbg Hosp maj 43, vikar turnuskand sst maj 44, vikar aug 44, kand Amtssgh Brødstrup sept 44, kommlæge Sandø, Færøerne juli 45, Våg fra nov 47.



Olsen, Jens Christian, f 13 febr 29 i Præstø (F: redaktør Carl Christian O. og Helga Jensen). ~ 26 jan 52 i Rønnebæk lab assist Bodil Geert-Jørgensen, f 23 aug 29 i Fakse (F: gårdejer Niels G.-J. og Valborg Andersen). — St 47 Vordingborg, cand V 55 laud. — Vikar Sindsygehosp Vordingborg febr 55, Øresundshosp lungekir afd marts 55, kand Amtssgh Stege april 55; ekstraord turnusbevis, kand Maribo Amtssgh kir afd fra febr 57.



† **Olsen, Alfred Johannes**, f 14 febr 1875 i Kbh, † 23 juli 52 i Nykøbing F (F: bandagist Ludvig O. og Nanna Martin). ~ 11 juli 02 i Stubbekøbing læge Eleonora (Else) Kirstine O., f 20 maj 1874 i Asnæs, † 11 nov 39 i Kbh (F: distrlæge Hans Egede Budtz, † 3 dec 04, og Emilie Augusta Kirstine Stæhr). — St 93 V Borgerdyd, cand V 1900 laud. — Vikar og aman, kand Vestre Hosp okt 1900 - jan 01, prakt Nykøbing F maj 01.



Olsen, Johannes Christian, f 10 dec 05 i Hillerød (F: sognepræst Johannes Christian O. og Jensine Jensen). ~ 13 aug 46 på Frbg Margarete Alexandra Andersen Lendrop, f 6 febr 14 i Göteborg (F: hotelejer Fritz L. og Coralda Andersen). — St 34 priv, cand V 42 laud. — Ansat ØK Kbh, Singapore og Penang 23 - 33. Turnus Maribo Amtssgh og Amtssgh Nakskov marts 42, rsl Amtssgh Nykøbing S marts 43, vikar marts - juni og aug 44, prakt Nykøbing S dec 44, skibslæge ØK juli 45 - juni 46, prakt Gudbjerg pr Gudme aug 46, Gudme fra marts 53, skolelæge 46.



Olsen, Kai Sandermann, se Sandermann Olsen.

Olsen, Kaj, f 2 nov 24 i Thorning (F: forst Stats-
ungdomshj Bøggildgård Niels Peder O. og Emma
Hansigne Jensen). ~ 24 juni 50 i Glumsø Margrethe



Toft Bendtsen, f 2 april 23 i
Glumsø (F: politiassistent Bendt
Marius B. og Meta Agnethe
Toft). — St 42 Viborg, cand
S 50 laud. — Turnus Oden-
se Amtssgh nov 50, kand
Thisted Amtssgh kir afd nov
51, Odense Amtssgh patol
inst febr 53, Statshosp Søn-
borg gynækol-obstetr afd
jan 54, Radiumstat Århus
jan 55, klin assist radiologi
Århus Univ fra april 56.

Olsen, Karsten, f 21 nov 05 i Kbh (F: redaktør
Rasmus Kristian O. og Ka-
ren Kristine Marie Runge).



~ 12 dec 31 i Hillerød Abild
Thastum, f 24 nov 07 i Kol-
ding (F: redaktør Laurits
T. og Else Margrethe Ber-
tholine Rasmussen). — St
23 Frederiksborg, cand S 30
laud. — Vikar Århus Amts-
sgh kir afd sept 30, kand
sst nov 30, sst med afd maj
31, rsl Ribe Amtssgh nov 31,
ekstraord turnusbevis 33,
prakt Dalby-Borup pr Has-
lev april 33, visit læge og læge Jenstrup Asyl, prakt
Hillerød fra april 35.

Olsen, Ole Dige, se Dige Olsen.

Olsen, Ole Dige, se Dige Olsen.

† **Olsen, Oluf Theodor**, f 13 febr 1877 i Maribo † 23
jan 57 (F: gæstgiver Lars Peder O. og Marie
Mathilde Andersen). ~ 19 april 06 i Kbh Marie Ca-
thrine Winther, f 21 dec 75 i Brede pr Bredebro (F:
gårdejer Peter W. og Helene Hansen). — St 94 Ny-
købing F, cand S 1900 laud, embedslægeeks 15. — Kst
kand Frbg Hosp dec 1900, Sindssygehosp Risskov
maj - aug 01, rsl Odder Sgh jan 02, Randers Sgh jan
03, kand Blegd Hosp jan 04, Balders Hosp marts
04, Frbg Hosp juni 04 - aug 05, vikar, prakt Sla-
gelse okt 05, Maribo jan 07, kredslæge Midtjylland
m bolig Maribo april 15, kredslæge Falster og amts-
læge Loll-Falster med bolig Nykøbing F juni 26,
privat sst jan 47, Skanderborg fra juli 51. — Medl
best Maribo Museum 10 - 26.

Olsen, Poul Zander, se Zander Olsen.

Olsen, Richard Helfred Niels Peter, f 30 juli 05
på Frbg (F: tømrer Hans O.
og Marie Christine Peder-
sen). ~ 28 maj 30 i Glo-
strup kommlærerinde Sigyn
Prosch-Jensen, f 7 juni 03
i Skive (F: realskoleforst
Carl P.-J. og Ingeborg Eds-
berg). — St 23 Frbg, cand
V 30 laud, embedslægeeks
34. — Aman sghlæge febr -
april 30, kand Kbh Amts-
sgh F med-epid afd juni 30,
Sundby Hosp maj 31, ekstra-
ord turnusbevis, kand Kbh



Amtssgh F kir afd nov 31 - okt 32, KH (VI) dec

32 - maj 33, vikar 33, kand KH (IV) aug 34, assist
Frbg Hosp epid afd maj 35 - dec 36; till prakt
Kbh fra 32, assist læge Baltica jan 38. — Sekr
Vesterbro-Frbg Lgf 39, næstform sst 47. — Slægts-
litt: C. Krarup: Stamtavle over Slægten fra Kælle-
rød, 1946.

Olsen, Erik Steen, f 12 juni 13 i Odder (F: vice-
skoleinsp Carl Georg O. og
Mette Kirstine Østergaard).



~ 21 sept 40 på Frbg Ely
Betty Licht, f 12 sept 13 i
Frederikshavn (F: dir Fakse
Kalkbrud Ernst L. og Betty
Vilhelmine Eliassen). — St
31 Århus, cand S 39 laud.
— Skibslæge ØK juli 39,
kand Sindssygehosp Viborg
dec 39, turnus Amtssgh
Næstved febr 40, surnum
kand Børnehosp Fuglebæk-
ken febr 41, aman maj 41,
prakt Næstved fra jan 42, rsl Hæren okt 42 - juni
44, skolelæge april 43.

kand Frbg Hosp (F) juli 41, aman sept - nov 41,
prakt Næstved fra jan 42, rsl Hæren okt 42 - juni
44, skolelæge april 43.

Olsen, Thomas, f 30 marts 19 i Kolding (F: gart-
ner Frede O. og Valborg
Margrethe Andersen). ~ 16
dec 48 i Kbh sygepl Betty
Anna Ebba Mørch, f 29 dec
19 i Paris (F: ingeniør Erik
M. og Ebba Henriette Elise
Rygaard). — St 37 Kolding,
cand V 46 laud, embedslæge-
eks 50. — Turnus Thisted
Amtssgh april 46, vikar sst
kir afd april 47, kand D
Sundhedstj Sydslesvig juni
47, till rsl Hæren dec 47;
vikar turnuskand Århus



Amtssgh med afd juni 48, kand Marselisborg Hosp
dermatol afd nov 48, vikar Århus Komm Hosp
børneafd juni 49, vikar fast kand sst med afd
okt 49 - jan 50, vikar og fast kand sst børneafd
juni 50, kand Sindssygehosp Risskov okt 51, vikar
rsl sst okt 52, vikar kand sst febr 53, kand Oden-
se Amtssgh neurol afd april 53, fg rsl sst dec 53,
rsl Sindssygehosp Risskov april 54, klin assist
psykiatri Århus Univ juni 56, kand RH psyk afd fra
april 57. — Tidsskr art. — Slægtslitt: A. Eriksen:
Brandbyge-Slægtens Stamtavle, 1921 (mødrene).

Olsen, Torkild Steen, se Steen Olsen.

Olsen, Lars Viggo, f 8 sept 01 i Frankerup pr
Værsløv (F: gårdejer Søren
O. og Ane Marie Jensen).
~ 7 juni 36 i Brande sygepl
Etta Mortensen, f 18 dec 12
i Foldby (F: murer Anton
Karl M. og Jenny Jeppesen).



— St 26 priv, cand S 33 laud
I. — Ved landvæsen. Vikar
juli 33, rsl Skanderborg
Amtssgh nov 33, vikar aman
aug 35, prakt Kalundborg
fra nov 35.

Olsen, William Leonhard, f 4 april 1888 på Frbg (F: kontorchef Emil Daniel O. og Henriette Georgine Klein). ~ 5 aug 41 i Kbh exam pharm Inger Gudrun Fuchs, f 28 marts 07 i Kastrup (F: civilving August Sigfred Marc F. og Fanny Sofie Larsen). — St 07 Hellerup, cand V 16 laud, embedslægeeks 25. — Rsl Hæren febr 16, vikar og aman marts 17, rsl Hæren dec 17, turnus KH (I og III) maj 18, skibslæge FrK krigsfange-



transport Tyskland febr 19, kand Balders Hosp juni 19, Rud Berghs Hosp juni 20, Blegd Hosp febr - maj 21, gouvernementsslæge Hollandsk Indien aug 21 - dec 22, ansat tropehosp Salemba, Batavia, senere ved framboesiabekæmp Djokjakarta, Java, sessionslæge marts - juni 23, kand Dr Louises Børnehosp nov 23 - juni 24, till rsl Hæren april 24 - april 26; kand RH børneafd sept 24 - febr 25, klin assist Dr Louises Børnehosp 3' poliklin maj 25 - maj 27, lærer Officersskolen aug 25 - sept 29, till sanitetslægeassist Stadslægten febr 27 - febr 31; kand KH psyk afd juni - aug 28; till prakt Kbh jan 27, kommlæge fra maj 32, overl Hæren nov 32, sanitetschef civile Luftværn 40 - 44, kontrol læge flygtningelejre Kbh 45, læge Ensomme Gamles Værn, medl af repr sst. — R* 54.

Olsen, Villy Vestergaard, se Vestergaard Olsen.

* **Omholt, Bjørgulf**, f 2 april 23 i Oslo (F: overlærer Ingvald O. og Margot Andersen). — St 42 Oslo, cand S 53 laud. — I Norge.

Oram, Viggo Otto, f 21 juli 12 i Kibæk (F: læge Otto Olsen, † 30 marts 41, og Ebba Emilie Sihm) (nfv 39). ~ 21 marts 40 i Gråsten Kamma Winther Madsen, f 27 april 08 i Frederikshavn (F: toldforvalter Mads Christian M. og Helene Sofie Amalie Topp). — St 31 Herning, cand S 39 haud I, dr med 52 Århus (Epifysiolysis capitis femoris. En monografi og efterundersøgelse med særligt henblik paa behandling, resultat og social



prognose), dr phil 55 (The cytoplasmic basophilic substance of the exocrine pancreatic cells. An experimental, histological and densitometric study), speciallægeaut 53 (kirurgi, kir kvindesygd). — Turnus Statshosp Sønderborg dec 39 - nov 40, fast kand sst kir afd febr 41, prakt Kibæk maj 41, jernbanelæge juli 41; vikar kand Amtssgh Holstebro kir afd marts 46, fast kand Statshosp Sønderborg gynækol-obstetr afd maj 46, Århus Amtssgh kir afd april 47, vikar 2' rskir sst april 48, vikar kand Marselisborg Hosp dermatovenerol afd maj 48, fast kand Ortopæd Hosp Århus sept 48, 2' rskir Århus Amtssgh marts 49, 1' rskir sst marts 52, kons kirurgi Sindssygehosp Risskov fra maj 53, till gynækolog Mødrehjælp Århus fra juli 53, afdlæge Århus Komm Hosp kir afd fra dec 55 og lektor kirurgi Århus Univ fra dec 55. — Censor anat Århus Univ 50. — Forf af: disp, 52 og 55 (Acta anatomica XXV, suppl 23/1); talr tidsskr art og afh om kir, gynækol, med og radiol emner.

1349

Orrild, Lis Mary-Ann, f 23 dec 23 i Kbh (F: statskontrollør Jens Oscar O. og Ester Marion Parkholm). — St 43 Ingrid Jespersen, cand S 51 laud. — Turnus Centralsgh Svendborg okt 51, vikar turnuskand Ålborg Amtssgh med afd okt 52, Centralsgh Holbæk med afd marts 53, vikar april 53, kand Ålborg Komm Hosp med afd maj 53, Århus Komm Hosp med afd maj 54, sst børneafd febr 56, vikar 2' rsl sst fra febr 57. — Tidsskr art.



Ortmann, Cai Cilius Edvard, f 20 maj 1898 i Kbh (F: læge Carl Christian Edvard O., † 26 marts 11, og Caisa Lena Israelsson). ~ 10 juni 29 på Frbg Karen Laura Gravenhorst, f 3 okt 03 på Frbg (F: assist DSB Georg Julius Angelus G. og Laura Theodora Caroline Jørgensen). — St 16 Metropolitan, cand S 25 haud I, speciallægeaut 37 (psykiatri). — Vikar kand KH (VI) jan 26, sst (III) marts 26, sst (II) april 26, kand Sct Hans



Hosp maj 26, Alm Hosp april 27 - marts 28, turnus BBH (C og A) juni 28 - maj 29, kand RH nerveafd juni 29, vikar kand KH nerveafd marts 30, surnum assist RH neurol poliklin april - aug 30, till kand Sct Jos Hosp (B) maj 30; 2' rsl Sindssygehosp Vordingborg sept 30 - juli 36, till assist overl Helwegs klin jan 31, læge sst jan 35; rsl Filadelfia aug 36, Sindssygehosp Nykøbing S juli 39, afdlæge Sindssygehosp Vordingborg fra maj 40. — Slægtsliit: G. J. A. Gravenhorst: Stamtavle over en dansk Linie af Slægten Ortmann fra Hannover, 1922.

Ortmann, Gudrun Hedvig Elisabeth, f 24 okt 1900 på Frbg (F: civilving Einar Petri og Ellen.Schönheyder). ~ 21 febr 32 i Nr Jernløse læge Karl Kristian O. — St 20 Nørre Gymn, cand V 29 laud, speciallægeaut 41 (pædiatri). — Vikar RH børneafd marts - april 29, Boserup San juni 29, vikar kand RH børneafd okt - dec 29, Frbg Hosp med afd jan 30, 2' rsl Amtssgh Næstved febr 30, vikar kand RH børneafd maj 31, kand sst juli 31, vikar



kand Frbg Hosp med afd febr 32, turnus RH (B og C) marts 32 - febr 33, vikar kand Dr Louises Børnehosp juni 33, kand RH (H) okt 33 - marts 34, fast kand Sundby Hosp børneafd maj 34 - april 35, kand Dr Louises Børnehosp juli 36, fast kand Børnehosp Fuglebakken okt 36, Blegd Hosp okt 37 - marts 38, vikar rsl sst maj - juli 38, assist fru Hermansens klin nov 38 - okt 39, under orlov fg rsl Blegd Hosp; assist Dr Louises Børnehosp 3' poliklin jan 40 - dec 42, prakt speciallæge Kbh, ledende læge Børneplejestat, tilfs læge vuggestuer og børnehaver, skolelæge nov 46. — Forf af: Den vordende moder, 39. — Slægtsliit:

1350

Frederikke Matzen: Stamtavle over Familien Petri, 3 udg 1913; (mødrene): Patriciske Slægter I 1891; Slægthaandbogen, 1900.

Ortmann, Kai, f 27 juli 1892 i Nykøbing F (F: konsul Carl Sophus O. og Laura Sievers). ~ 9 maj 19 i Nykøbing F Edith Nørgaard Andersen, f 25 maj 93 i Nykøbing F (F: kømand Jens A. og Henni Andersen). — St 10 Nykøbing F, cand V 18 haud I. — Vikar maj - juli 18, rsl Hæren nov 18, rsl Amtssgh Varde marts 19 - marts 20, turnus BBH (B) aug 20, sst (A) febr - juli 21, prakt Kolding fra okt 21, jernbanelæge 24. — Form DrK Kolding afd fra 45. — ChrXMT, DrKH, MTKha. — Slægtslitt: G. J. A. Gravenhorst: Stamtavle over en dansk Linie af Slægten Ortmann fra Hannover, 1922.

Ortmann, Karl Kristian, f 27 maj 1898 i Kbh (F: maskinmstr Niels Christoffer O. og Frida Cecilie Hansen). ~ 1^o 17 jan 28 på Frbg Ellen Rode, f 10 nov 04 på Frbg, † 19 nov 28 i Kbh (F: ors Erik R. og Anna Gnutzmann); 2^o 21 febr 32 i Nr Jernløse læge Gudrun O. — St 17 Østersøgade, cand V 27 laud, speciallægeaut 40 (kirurgi). — Kand Sct Elis Hosp kir afd april 27, friv assist Seruminst april - juli 28, vikar kand Sct Elis Hosp kir afd sept 28, till vikar assist Seruminst; kand Viborg Amtssgh kir afd jan 29, turnus RH (A og D) febr 30 - jan 31, fg prosekter Retsmed Inst marts 31, klin assist RH (C) maj 31 - sept 34, till friv assist Patol-anat Inst aug 31 - jan 32, mikroskopiker RH kir poliklin sept 32 - sept 34 og vikar overl Amtssgh Brædstrup i juli 34; 1^o rsl Amtssgh Næstved okt 34, fast kand Frbg Hosp kir afd okt 36, 2^o rskir sst april 37, 1^o rskir Sct Elis Hosp okt 39 - marts 45, under orlov kst overl Thisted Amtssgh og Ringsted Bysg samt fast kand RH fødeafd B nov 43 - april 44; assist Ortopæd Hosp fra maj 45, lægeskr Sundhedsstyr fra aug 46, vikar assist læge Dir for Ulykkesforsikr flere perioder. — Lærer DrK 39. — Tidsskr art om urol emner. — Slægtslitt: G. J. A. Gravenhorst: Stamtavle over en dansk Linie af Slægten Ortmann fra Hannover, 1922.



Ortmann, Mogens, f 24 febr 19 i Kbh (F: civiling Svend O. og Ingeborg Lindquist). ~ 24 marts 43 på Frbg Annelise Nielsen, f 17 marts 22 i Kbh (F: fabrikant Wilhelm N. og Anna Marie Havnsteen). — St 37 Sct Jørgen, cand S 44 haud I. — Kand Sindssygehosp Vordingborg sept 44, turnus Amtssgh Gentofte (F og H) okt 44, rsl Sct Jos Hosp Esbjerg okt 45, Hæren juli 46, 1^o rsl Saksøbing Sgh febr 47, prakt Ålborg fra sept 48. — Slægtslitt: G. J. A. Gravenhorst: Stamtavle over en dansk Linie af Slægten Ortmann fra Hannover, 1922.



— Slægtslitt: G. J. A. Gravenhorst: Stamtavle over en dansk Linie af Slægten Ortmann fra Hannover, 1922.

Ortvad Andersen, Aage, f 26 marts 1900 i Hamersholt pr Hillerød (F: overlærer Ole Carl A. og Anna Jørgine Ortvad). ~ 26 juli 30 på Frbg læge Else Marie O. A. — St 18 Frederiksberg, cand V 26 laud. — Aman febr 26 - jan 27, 2^o rsl Haderslev Amtssgh marts 27, kand Amtssgh Gentofte med afd okt 27, Sindssygehosp Nykøbing S okt 28, turnus KH (III og I) jan - dec 29, kand Børnehosp Fuglebækken febr 30, vikar sst aug



30, kand sst okt 30, vikar Dr Louises Børnehosp okt 31, kand sst jan - juni 32, assist Dr Louises Børnehosp II poliklin marts 34 - 36, till prakt Vanløse fra juni 30, kommlæge maj 32, læge børneplejestat april 32, ledende læge sst 38. — Studierejser Norge og Sverige (pædiatri). — Medl best Børnesan for Kbh og Omega 34, form 51, medl best børnehaver, vuggestuer og fritidshjem. Medl menighedsråd Vanløse kirke.

Ortvad Andersen, Else Marie, f 8 febr 02 på Vængegård, Haraldsted (F: proprietær Johannes Ewald Christophersen og Signe Ravn). ~ 26 juli 30 på Frbg kommlæge Aage O. A. — St 22 Nørre Gymn, cand S 30 haud I. — Vikar Diakonissestift med afd S 30, Kbh Amtssgh F med afd E 30, prakt Vanløse fra aug 30, till vikar Diakonissestift med afd S 32. — Medl best børnehaven Slettegården, medl Børnehjælpsdagens forretnudv 52.



Osiier, Arne Aron, f 20 marts 1899 i Kbh (F: grosserer Martin O. og Hanne Henriette Ruben). ~ 23 juni 37 i Kbh Helga Petersen, f 16 juni 02 i Hillerød (F: møbelhdlr P.). — St 18 priv, cand V 27 haud I, tandlægeeks 39. — Vikar Blegd Hosp jan - febr 27, Hærens Epidemihosp sept 27, KH (V) dec 27, vikar kommlæge Færøerne febr 28, vikar BBH (D) sept 28, kand Balders Hosp sept 28 - febr 29, till rsl Marinen jan 29; kand De gamle By jan - dec 31, surnum kand KH (IV) 3 mdr, vikar Alm Hosp 4 mdr, vikar BBH bade- og massageafd, KH (III) og RH afd for tand-sygd; prakt Søborg, senere Kbh 32, till som tandlæge fra 39, assist tandlægevagt Kbh marts 42, distrandlæge og forst tandpoliklin Kumla og Kinna, Sverige 43 - 45, tandlæge Nørre Hosp 48 - 56. — Tidsskr art om mund- og tandsygd.



Osiier, Ivan Joseph, f 16 dec 1888 i Kbh (F: grosserer Martin O. og Hanne Henriette Ruben). ~ 2 maj 19 Ellen Ottilia Thomsen, f 13 aug 90 i Hjørring (F: murerstr, brandinsp Christian T. og Ane Kirstine Jensen). — St 07 Borgerdyd, cand V 15

haud I. — Kst rsl Garn Sgh marts 15 - april 17, till assist farmakol Inst maj 15 - april 16; læge DrK krigsfangelejre Rusland 16, turnus KH (III og I) maj 17, vikar klin assist BBH kir afd maj - aug 18, læge BrRK krigsfangetransport 18, rsl Hærens Epidemihosp marts 19, kand KH (IV) juni - aug 19, prakt Kbh fra 19, ansat St Görans Sjukh, Sverige nov 43 - april 45. — Form Akad Idrætsforen 16 - 29, Akad Fægtklub fra 30, æresmedl 31. Aktiv konkurrencefægter. — Tidsskr art om evipan-natrium-narkose, samt idræt især fægtning. — Olympisk Diplom 50. — MTKfh. (IKR 5) (PrRK 2 og 3).



Oster, Mogens, f 26 juni 26 i Kbh (F: ejendoms- insp Lauritz Herman Oster Pedersen og Erna Sigrild Berthelsen) (nvf 51). ~ 17 dec 49 i Kbh fysioterapeut Lis Møller, f 27 febr 26 i Kbh (F: bankdir, cand jur Anders M. og Esther Ingeborg Dahl). — St 45 Frbg, cand S 51 laud. — Turnus Sundby Hosp sept 51, årskand sst kir afd sept 52, narkoselæge sst april 53, underlæge Forsvaret juli 53, narkoselæge Sundby Hosp okt 53, rsl Forsvaret juni 54, narkoselæge Sundby Hosp febr 55, halvårskand Amtssgh Gentofte (N) marts 55, narkoselæge sst sept 55, skibslæge Johnson Line nov 55, vikar KH gynækol afd og poliklin febr 56, Militærhosp med afd marts 56, Odense Amtssgh neurol afd marts 56, halvårskand RH fødeafd B april 56, årskand sst fra aug 56. — Tidsskr art.



Ostenfeld, Ib, f 13 april 02 på Frbg (F: prof, dr techn h c Asger Skovgaard O. og Johanne Elisabeth Pontoppidan). ~ 22 aug 35 i Espergærde Ragnhild Birgitte Margrethe Gørtz, f 3 nov 09 i Helsingør (F: kaptajn, landinsp Frederik Christian G. og Sofie Norup). — St 20 Frbg, cand V 29 laud, dr med 37 (J. Th. Lundbye. Et Stemningslivs Historie. Studier over lette manio-depressive Tilstande), speciallægeat 38 (psykiatri og neurologi). — Kand Sindssygehosp Middelfart maj 29, Sct Hans Hosp sept 29, rsl sst maj 30, kand Odense Amtssgh med afd maj - okt 31, Finseninist med afd jan - juni 32, sst kir afd febr - sept 33, ekstraord turnusbevis, 2' rsl Frbg Hosp nerveafd okt 33, kand RH neurol afd febr 35, KH neurol afd sept 36, 2' rsl RH neurol afd okt 36 - marts 38, prakt speciallæge Lyngby april 39, Hellerup april 40 - marts 41, till assist RH psyk poliklin febr 41; chef Frbg Hosp (D) april 41 - 49, psyk konsulent Frbg skolevæsen 43, prakt speciallæge Kbh 49, overl Sindssygehosp Vedsted fra juli 51. — Medl D psyk Selsk sekt f psykoterapi 46. — Forelæsn



psyk for psykologistuderende 46 - 47. Forf af: Angst-Begrebet i S. Kierkegaard: Begrebet Angst, 33; disp, 37; Det bundne Menneske. Fysiognomier, 41; Den thyreofile Type, 42; Ekstatisk Sindssygd, 44; Et umuligt Menneskes Dagbog, 47; Det besjælede Univers, 48; Træet og Vejen, 50; Studier over Tvangstankelidelser, 50; From the history of Danish Dem. paralytica Research (s m A. V. Neel), 50; Den lange Pilgrimsrejse, 51; En Rose fin og fager, 52; Den sensitive Formkreds, 53; Provincialbreve, 54; Den egensindige Rejsende, 55. — Modtog årspris fra Selskabet for de skønne og nyttige Kunsters og Videnskabers Førfremmelse, 56. — Slægtsliit: Jens Ostenfeld: Slægten med de røde Roser (Ostenfeld), 1931; Axel Pontoppidan: Den yngre Slægt Pontoppidan, 1931 (mødrene).

Ostenfeld, Jørgen, f 13 juli 09 på Frbg (F: biskop, dr theol h c Harald o. c Karen Bolwig Dall). ~ 16 febr 35 i Viborg tandlæge Kirsten Margrethe Tranum Ludvigsen, f 25 marts 11 i Vejen (F: maskinfabrikant Martin Christian L. og Elise Marie Tranum). — St 27 Metropolitan, cand S 34 laud, dr med 41 (Om Svulstcellers Spredning i Organismen. Eksperimentelle Undersøgelser paa Mus), speciallægeat 46 (kirurgi), 49 (urinorganernes kir sygd). — Kand Viborg Amtssgh kir afd okt 34, sst med afd aug 36, ekstraord turnusbevis, rsl Amtssgh Brønderslev april 37, kand Finseninst kir afd april 38, fast kand RH (D) sept 38, rsl Hæren sept 39, friv assist Carlsbergfond biol Inst dec 39, assist patol-anat Inst marts 40, kand RH fødeafd A maj 41, 2' rskir Odense Amtssgh (A) sept 41, 2' rsl sst røntgen- og lysafd, samt Radiumstat maj 44, kst 1' rsl sst okt 44, 1' rskir Centralssgh Holbæk marts 45, Statshosp Sønderborg okt 47, till 1' rsl sst gynækol-obstetr afd april - maj 51; 1' rsl Ortopæd Hosp Århus juli 52, till vikar overkir Amtssgh Kolding april - sept 54; overkir Amtssgh Varde fra jan 55. — Studierejser England 46 og 49, Frankrig 50. — Forf af: disp, 41; Retro-pubisk Kirurgi ved benigne Prostatlidelser, 51; tidsskr art om almenkir emner. — Slægtsliit: Jens Ostenfeld: Slægten med de røde Roser (Ostenfeld), 1931.



Ostenfeld, Svend, f 9 jan 09 på Frbg (F: overl Rasmus Jes Skovgaard O., † 6 nov 34, og Oline Frederikke Clausen). ~ 20 april 40 i Kbh sygepl Elly Kristine Petersen, f 4 april 07 i Serup (F: savværksbest Hans Kristian P. og Else Marie Christensen). — St 27 Ordrup, cand S 34 laud, dr med 44 (Studier over normale termotabile baktericide Stoffe i Serum og Leucocyter hos Mennesket, samt over nogle hermed beslægtede Funktioner), speciallægeat 46 (intern med), embedslægeeks 48. — Kand Amtssgh Hornslyd jan 35, Blegd Hosp marts 36, Diakonissestift med afd og børneatd juli 36, vikar kand Kbh Amtssgh F med-epid afd sept 37, kand sst marts 38, Amtssgh



Gentofte (F) juni 39, vikar sst juni - sept 40, kand Dr Louises Børnehosp nov 40 - maj 41, KH psyk afd Balders Hosp aug 41, rsl Diakonissestift med- og børneafd april 42, 1' rsl Centralsgh Slagelse med afd sept 45, amts- og kredslæge Abenrå fra juli 48, kons med Abenrå komm Sgh april 51, læge d børneinst Abenrå sept 52, kons Amtssgh Gram april 54, overl Flyvevåbnet febr 56. — Form Landsforen Sukkersyge lokalafd, Landsforen Kræftens Bekæmp lokalafd. — Slægtslitt: Jens Ostenfeld: Slægten med de røde Roser (Ostenfeld), 1931.

Ostenfeld Christiansen, Johanne, se Christiansen.

Ostri, Valdemar, f 29 nov 14 i Kbh (F: direktør



Poul O. og Ellen Pedersen). ~ 21 maj 42 i Kbh Karin Inga Sophie Skarsteen, f 21 sept 20 i Kbh (F: grosserer Gottfried S. og Elsa Louise Hagerman). — St 33 Ø Borgerdyd, cand V 41 laud, speciallægeaut 48 (oto-laryngologi). — Turnus Amtssgh Gentofte (F og H) marts 41, friv assist KH kir poliklin marts 42, kand Amtssgh Hornslyd april 42, rsl Amts- sgh Tarm okt 42, 1' rsl sst

aug 43, friv assist KH otol afd april 44, vikar assist sst juli 44, kand Finseninst otol afd april 45, vikar assist KH otol afd nov 45, kand Finseninst otol afd febr 46, 4' assist KH otol afd maj 46, 3' assist sst maj 47, kand Frbg Hosp otol afd maj 48, assist KH otol afd maj 49, Sundby Hosp otol afd aug 49 - aug 50; till prakt Kbh okt 46, som speciallæge maj 48, speciallæge Samv Sygek Kbh fra jan 52.

Oswald, Poul Ejnar, f. 2 maj 1891 på Frbg (F:



murerstr Mathias Peter Vilhelm O. og Laura Hansine Lauritzen). ~ 26 nov 19 i Kbh Elly Mathilde Emma Møller, f 26 aug 94 i Kbh (F: læge Frederik M., † 25 april 45, og Mathilde Cecilie Jacobsen). — St 09 Metropolitan, cand S 16 haud I. — Kand Øresundshosp med afd jan - juni 18, turnus BBH (C) sept 18, Sundby Hosp jan - juni 19, kand KH (IV) okt - dec 19, Finseninst

med afd dec 20 - april 21; till prakt Kbh fra dec 19. — Tidsskr art.

Othel, Paul Jacques Christian, f 29 juli 25 i New



York (F: assurandør Eigil Hjalmar Christian O. og Jeanne Marthe Charlotte Lorient). ~ 19 marts 54 i Ordrup reklametegner Inga Betty Elisabeth Andreasen, f 5 juni 33 i Kbh (F: grosserer Alfred A. og Victoria Alsøe). — St 44 Sorø, stud jur 1½ år, cand S 55 haud I. — Turnus Amtssgh Gentofte (F og H) fra okt 55.

Ott, Holger Christian Viggo, f 6 aug 23 på Frbg (F: kontorchef Oscar O. og Anna Elmenhoff Hansen). ~ 2 juli 49 i Jægersborg tandlæge Inger Werner Lauritzen, f 19 jan 24 på Frbg (F: grosserer Otto Werner L. og Ruth Thoresen). — St 42 Gentofte, cand V 51 laud. — Turnus Amtssgh Kolding april 51, vikar fast kand sst kir afd april 52, rsl Søværnet juli 52, kand Kysthosp Refsnæs maj 53, rsl sst febr 54, vikar Amtssgh Roskilde øreafd febr 56, kand Finseninst med afd marts 56, vidensk assist sst fra nov 56.

* Ottesen, Tyra Estrid, f 21 april 11 i Kbh (F:



underfoged Martin Bergild og tandlæge Johanne Thorsen). ~ 37 ingeniør Christian O., f 31 juli 92. — St 29 Adler, cand S 37 haud I, speciallægeaut 48 (neurologi), 56 (psykiatri). — Turnus Militærhosp jan 38, kand Set Jos Hosp kir afd jan 39, Frbg Hosp tub afd marts 39, KH (VI) juni 39, Frbg Hosp psyk afd nov 40, sst neurol afd juni - nov 41, vikar speciallæge psykiatri

Politi 18 mdr, till vikar kand Balders Hosp, Rud Berghs Hosp og Frbg Hosp neurol afd, kand Frbg Hosp neurol afd juni 42 - maj 43, vikar kand RH neurol afd nov 43, kand sst neurokir afd juni 45, 2' rsl Frbg Hosp neurol afd maj 46, assist RH psyk afd maj 49, 1' rsl Frbg Hosp (N) marts 50, 2' rsl sst (D) sept 53.

* Ottesen, Ole Eik, f 18 jan 29 på Frbg (F: arkitekt Louis O. og Else Husum). — St 48 Johannesk, cand V 56 haud I. — Turnus Amtssgh Gentofte (C og D) fra marts 56.

Ottesen, William, f 30 dec 1893 på Frbg (F: læge



Søren Gustav Adolf O., † 3 april 31, og Ellen Hauch). ~ 3 dec 25 på Frbg Ruth Lundquist, f 7 dec 04 i Mollerup (F: officiant Gerhard Magnus L. og Nicoline Kornelia Palm). — St 12 Det d Selsk Sk, cand V 21 haud I. — Læge BrrK krigsfangetransport dec 18 - febr 19; kand KH (VI) marts 21, Diakonissestift maj 21, skibslæge okt 21, vikar april 22, kand Diakonissestift juli 22 -

april 23, turnus BBH (C) og Sundby Hosp juli 23, kand KH (IV) juli - sept 24, till assist Radiumstat juli 24 - aug 27; surnum kand RH fødeafd B nov - dec 24, prakt Kbh fra jan 25, jernbanelæge jan 27, læge Arbejdssk fra 36, Centralarbejdsans kontor for erhvervshæmmede fra 33, sst for erhvervsvejledn fra 55. — Medl Kbh Lgf repr 33 - 42, DadL repr 35 - 42, hovedbest 42 - 48, hyg kom 42; medl best SO 34 - 42, lab udv 34; form Jernbanelgf Sjælland-Falster 34 - 42. Medl best og repr Med Selsk Kbh og D Med Selsk repr 38 - 46, D Lægers og Dyrslægers Motorklub 38, best og byggeudv Domus Medica 44, best D Lægers og Dyrslægers Motorforsikr 45. — R* 47. — Slægtslitt: Danmarks Adels Aarbog, 1944 (mødrene).

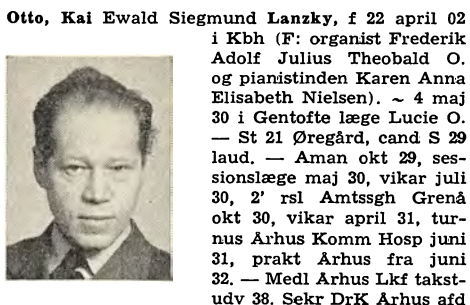

Otto, Kai Ewald Siegmund Lanzky, f 22 april 02 i Kbh (F: organist Frederik Adolf Julius Theobald O. og pianistinden Karen Anna Elisabeth Nielsen). ~ 4 maj 30 i Gentofte læge Lucie O. — St 21 Øregård, cand S 29 laud. — Aman okt 29, sessionslæge maj 30, vikar juli 30, 2' rsl Amtssgh Grenå okt 30, vikar april 31, turnus Århus Komm Hosp juni 31, prakt Århus fra juni 32. — Medl Århus Lkf takst-udv 38. Sekr DrK Århus afd

33 - 37, medl best Århus Studentersangere 35 - 38, form 38 - 40, medl best D Ligbrændingsforen, næstform 37 - 42.



Otto, Lucie Bertha Marie, f 4 okt 02 i Kbh (F: skræddermstr Svend Johan Nilsson, og Anna Emilie Maria Andersson). ~ 4 maj 30 i Gentofte læge Kai Lanzky O. — St 21 Nørre Gymn, cand S 29 laud. — Vikar juli - aug 29, kand Vejle-fjord San okt 29, Århus Amtssgh kir afd april 30, sst med afd maj 31, Sindssyge-hosp Risskov maj 32, prakt Århus fra okt 32.

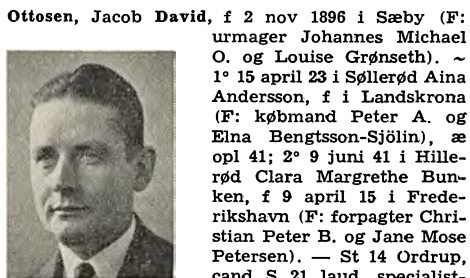

Ottosen, Jacob David, f 2 nov 1896 i Sæby (F: urmager Johannes Michael O. og Louise Grønseth). ~ 1^o 15 april 23 i Søllerød Aina Andersson, f i Landskrona (F: købmand Peter A. og Eina Bengtsson-Sjölin), æ opl 41; 2^o 9 juni 41 i Hille-rød Clara Margrethe Bunken, f 9 april 15 i Frederikshavn (F: forpagter Christian Peter B. og Jane Mose Petersen). — St 14 Ordrup, cand S 21 laud, specialist-
anerk 31 (kirurgi), 33 (radio-
logi), 36 (gynækologi), dr med 45 (Undersøgelser over Natriumindholdet i Hud og Serum). — Kand Skodsborg San juli 21, rsl Frederikshavn Sgh dec 21, Skodsborg San april 22 - maj 23, till friv assist BBH røntgenklin dec 22 - april 23; turnus RH (A og C) juni 23, assist sst røntgenklin juni 24 - april 26, rsl Finseninstit kir afd juli 27, Amtssgh Skive kir afd okt 29 - nov 31, assist BBH røntgenklin april 32 - marts 33, till læge Skodsborg San 32 - 36; prakt Kbh 33 - 36, kand RH fødeafd A marts - aug 35, 2' rsl Amtssgh Gentofte (A) marts 36, 1' rsl Århus Komm Hosp kir afd juli 36 - marts 38, kst overkir 10 mdr, overl Skanderborg Amtssgh fra april 38. — Studierejser Berlin 22, Stockholm 25, USA 26 - 27, Berlin 32 (kirurgi, gynækologi, radio-
logi).

Ottosen, Elga, f 3 juli 1891 i Middelfart (F: tøm-
rermstr Jakob O. og Marie Broni). — St 11 Fre-
dericia, cand V 23 haud I. — Vikar kand Sct Jos
Hosp maj 23, fast ansat sept 23 - maj 25, prakt
Kbh fra 27.



Ottosen, Johan, f 8 marts 06 i Horsens (F: lektor
Jeppe Marius O. og Christi-
ne Jørgensen). ~ 30 juli 31
i Ordrup Dagmar Regitze
Honnens de Lichtenberg, f
15 juli 06 i Helsingør (F:
kaptajn Gerhard H. de L.
og Mathilde Olga Caroline
Paul). — St 24 Haderslev,
cand S 31 laud. — Rsl Tub
Hosp Abenrå aug 31, vikar
sept 33, prakt Hopttrup fra
okt 33, rsl Hæren sept 34 -
marts 41, skolelæge 49. —
Medl Sønderjyll Lkf sygek

og takstudv 48, form centraludv 56.

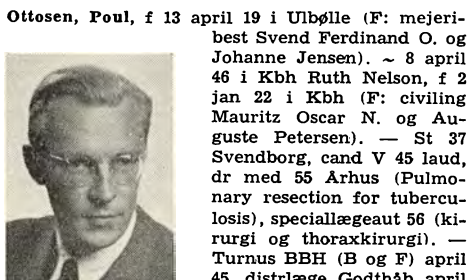

Ottosen, Poul, f 13 april 19 i Ulbølle (F: mejeri-
best Svend Ferdinand O. og
Johanne Jensen). ~ 8 april
46 i Kbh Ruth Nelson, f 2
jan 22 i Kbh (F: civiling
Mauritz Oscar N. og Au-
guste Petersen). — St 37
Svendborg, cand V 45 laud,
dr med 55 Århus (Pulmo-
nary resection for tubercu-
losis), speciallægeaut 56 (ki-
rurgi og thoraxkirurgi). —
Turnus BBH (B og F) april
45, distrlæge Godthåb april
46, resident physician State

San Arkansas USA juli 47, resident surgeon og
staff surgeon Missouri State San dec 48, research
fellow in surgery Harvard Medical School og Peter
Bent Brigham Hosp Boston marts 52, kand Amtss-
gh Gentofte (H) febr 53, 2' rskir Århus Komm
Hosp sept 53, 1' rskir sst fra juni 55. — Studie-
rejser Holland 54 (lungekir), England 56 (karkir).
— Forf af: disp, 55; tidskrk art om lunge- og hjerte-
lidelser samt anæsthesiol emner.



Ottow, Aage Christian, f 20 aug 18 i Skjern (F:
cigarhldr Jens Peter O. og
Magdalene Kathrine Jep-
sen). ~ 4 maj 50 i Skovs-
hoved sygepl Eva Nielsen,
f 17 maj 27 i Ollerup (F:
forst Carl N. og sygepl Hen-
riette Kathrine Kirstine Lar-
sen). — St 37 Tarm, apo-
tekerdiscipel 37 - 39, cand S
47 laud. — Turnus Amtssgh
Gentofte (F og H) okt 47,
læge DrK tub kampagne
Jugoslavien okt 48, rsl Hæ-
ren febr 49, vikar kand

Amtssgh Gentofte (H) juni 49, fast kand sst okt
49, ITC Ægypten okt 50, vikar juli 51, kand Amtss-
gh Kolding radiol afd sept 51, Länslas Ornskölds-
vik Sverige juni 52, 2' rsl Amtssgh Hornsyld okt
52, 1' rsl sst fra okt 56.

Ottosen, Marcus, f 3 aug 10 i Gråsten (F: mejeri-
best Paul O. og Anna Christine Clausen). ~ 28 sept
35 i Hjørring Elisabeth Christiane Schmidt, f 28
aug 10 i Hjørring (F: lrs Eyvind Samuel Henrik S.
og Elisabeth Charlotte Kristine Flensborg). — St

28 Sønderborg, cand S 34 laud, dr med 42 (C-Vitaminstudier. Om Korrelationerne mellem Blodserumascorbinsyreindholdet, den gennem Kosten



indgivne C-vitaminmængde og visse saakaldte C-hypovitaminotiske Symptomer, specielt Gingivitis), speciallægeaut 44 (kirurgi). — Skibslæge ØK nov 34, kand Statshosp Sønderborg kir afd febr 35, sst med afd maj 36, ekstraord turnusbevis 36, klin assist BBH (D) dec 36, assist Sundby Hosp kir poliklin dec 37, kand RH fødeafd B sept 38, assist BBH patol inst april

39, 2' rskir sst (A) dec 39, kst 1' rskir sst juni 42, 1' rskir Amtssgh Roskilde okt 42, BBH (F) maj 44 - juni 48, till assist læge Direkt for Ulykkesforsikr nov 44 og under orlov læge UNRRA Formosa, Kina april 46 - juni 47; prakt speciallæge Kbh juli 47, overkir Thisted Amtssgh fra juni 48, under orlov læge DrK Ambulance Ungarn nov 56. — Studierejser Göteborg og Prag 38, Freiburg 39, London 46. — Censorsuppl alm kirurgi Tandlægehøjsk 42. Med udv vedr yngre kir fremtid 48, best Kbh Kir Foren 47 - 48, Org af Spec i Kir udenf Kbh 56, form Thisted Amts Lkf foredragsudv.

† Outzen Johannsen, Iver, f 18 nov 1860 i Tinglev, † 3 jan 49 (F: gårdejer Jens Lautrup J. og Marie Kjestine Petersen). ~ 4 okt 87 i Uge Helene Johanne Hansen, f 14 marts 66 i Uge (F: gårdejer Lauritz H. og Anna Matzen). — St 76 Haderslev, dr med Kiel 86, d jus pract nov 20. — Marinelæge Kiel april 86, assist prof Neubers klin Kiel dec 86, prakt Toflund febr 87, sanitetsråd april 12, privat marts 47.

Overbeck Petersen, Jørgen, f 26 juli 18 i Magstrup pr Simmersted (F: proprietær Asmus Lauritzen P. og Nikoline Sørensen). ~ 16 marts 41 i Haderslev Ellen Margrethe Lundbeck Jepsen, f 4 dec 17 i Haderslev (F: mejeribest Erik Oluf J. og Alma Metty Danielsen). — St 38 Åbenrå, cand V 47 laud. — Turnus Viborg Amtssgh febr 47, underlæge Marinen og vikar Amtssgh Frederiksværk febr 48, kand sst aug 48, vikar febr 49, prakt Grejs pr Grejsdal fra maj 49, skolelæge.



Overgaard, Inge, f 3 dec 28 i Herning (F: driftsassist Holger O. og Henny Marie Mouritsen). — St 47 Herning, cand S 55 laud. — Turnus Amtssgh Roskilde nov 55, kand Filadelfia epilept afd fra jan 57.

Overgaard, Hans Jacob Marius, f 1 aug 23 i Hinge (F: pastor Anders Christian Christensen O. og Maria Semine Nielsen (Vesterskov)). ~ 28 dec 50 i Thisted sygepl Lizzie Izard Høyer, f 11 maj 24 i Thisted (F: direktør Ralph Izard H. og cand pharm Mary Elisabeth Rasmussen). — St 43 Viborg, cand

S 53 haud I. — 2' underlækare Centrallas Västerås, Sverige otol afd juli 53, vikar kand Frbg Hosp (D) okt 53, vikar turnuskand RH (C) nov 53, turnus Frbg Hosp (A og B) jan 54, vikar kand sst (H) juni 54, vikar narkoselæge sst (A) dec 54, narkoselæge sst jan 55, årskand sst (A) jan 56, sst (H) fra marts 57.



Overgaard, Jens, f 7 marts 1877 i Søfden pr Hinne-rup (F: gårdejer Niels O. og Dorthe Marie Jensen). ~ 1° 15 maj 05 i Wien Mizi Jürs, f 22 marts 77 i Wien (F: malermstr Christian J. og Maria Werlik), æ opl 19; 2° april 19 Christine Daler, f 5 febr 94 i Wien (F: feltmarskalløjtnant Hugo D. og Clara Strauss). — St 96 Efter-slægt, cand V 04 laud, med eks og dr med Wien 17, specialistanerk 19 (ortopædi). — Vikar, prakt Kbh 05, Flakkebjerg 07 - 14, læge Ortopæd Hosp Wien jan 15, afdchef sst 16 - 19, rsl Samf HJ f Vanf F 19 - S 20, overl Ortopæd Hosp Sønderborg og Krigs-invalidesk S 20, overl Invalidenævn juni 23 - marts 47, privat Sønderborg. — Studierejser Stockholm og Wien 04 - 05 (fysioterapi). — Repr DadL 24 - 26. — R* 37. (FiFr 3) (ØRK O&2).



Overgaard, Jørn, f 3 sept 27 i Herning (F: driftsassist Holger O. og Henny Marie Mouritsen). — St 47 Herning, cand S 55 haud I. — Vikar BBH, RH, Odense Amtssgh neurokir afd juli 55, turnus Frbg Hosp jan 56, kand RH neurokir afd fra febr 57.



Overgaard, Kristian, f 13 aug 1899 i Bording (F: sognepræst Jens Nielsen O. og Marie Louise Kristiane Eriksen). ~ 19 nov 26 i Alborg Ellen Lauritsen, f 22 april 03 i Ålborg (F: forfatteren, kreditforeningskass Peter L. og Karen Nielsen). — St 18 Viborg, cand S 25 laud, dr med 32 (Undersøgelse over Udviklingen af Gastritis pylorica hos Hunde med eksperimentel Hyperchlorhydr. Et Bidrag til Ulcusliidelsens Pathologi), specialistanerk 33 (rad.ologi). — Vikar Nyborg Sgh juli



25, kand Amtssgh Grenå sept 25, rsl Fåborg Sgh marts 26, kand Sct Lukas Stift marts 28, turnus RH (B og D) jan 29, kand Blegd Hosp jan 30, 2' assist RH røntgenklin marts 30, kand Radiumstat marts 32, KH (IV) aug 32, 1' assist BBH røntgenklin dec 32, 2' rsl Radiumstat sept 33, 1' assist RH røntgenklin okt 33, 1' rsl sst april 35; prakt speciallæge Kbh 34 - 36, lektor røntgenologi Tandlægehøjsk 35 - 36, overl Viborg Amtssgh røntgen- og lysafd fra sept 36. — Studierejser Stockholm og Uppsala 35 (radiologi), Mexico og USA 56. — Repr FayL 31, medl Viborg-Thisted amters Lkf voldgiftsret 45, form foredragsudv 48; medl best Viborg Lkf til 53; medl § 14-udv 47 - 54. — Forf af: disp, 32; tidsskr art om radiol emner, bl a om varmeterapi og maligne tumorer.

Overlund, Alfred, f 17 juli 17 i Randers (F: møbel-



snedker Niels O. og Laurine Jørgensen). ~ 6 aug 44 i Nørre Onsild Marianne Sørensen, f 8 marts 21 i Nørre Onsild (F: smedemstr Th. S. og Anna Kirketerp Laurssen). — St 44 priv, cand S 52 laud. — Handelsudd 31, handelseks 35, ansat FDB 36 - 44. Turnus Amtssgh Nykøbing F juli 52, fast kand Amtssgh Gentofte (A) juni 53, narkoselæge sst juni 54, fast kand Sct Jos Hosp med

afd juli 55, narkoselæge KH fra sept 56; till prakt Gentofte.

Overvad, Erik Leon, f 28 jan 21 i Jennum pr Spentrup (F: lagerarbejder Kristen O. og Anne Marie Laurssen). ~ 5 juli 45 i Århus



Kirsten Lassen, f 19 juli 21 i Fredericia (F: direktør Niels B. L. og Hilma Antoinette Nielsine Petersen). — St 41 Randers, cand V 51 laud. — Ved handel. Turnus Amtssgh Brørup febr 51, vikar kand sst febr 52, 2' rsl sst aug 52, kand Kysthosp Refsnæs dec 52, 1' rsl sst jan 53, 2' rsl Brovst Sgh febr 54,

aman Søndersø Fyn okt 54, kst 2' rsl Sindssygehosp Middelfart april 55, 2' rsl sst sept 55, kand Odense Amtssgh neurokir afd sept 56, 2' rsl sst fra febr 57. — Tidsskr art om rachitis.

Ovesen, Ove Christian, f 5 febr 01 på Frbg (F: oberstløjtnant Ove Christian O. og Sophie Christensen). ~ 13 juni 30 i Kbh Ellen Margrethe Splittorff Nielsen, f 23 marts 05 i Arden (F: direktør Jens Kristian N. og Anna Emilie Margrethe Splittorff). — St 19 Efterslægt, stud polyt 3 år, cand V 30 haud II. — Kand Sct Jos Hosp jan 30, vikar febr - marts og maj 30, prakt Sdr Feiding juli 30, Bording St febr 31, Løgumkloster juli 45, sghlæge sst, prakt Nykøbing M fra juli 47, jernbanelæge okt 47, læge afvænningshj Kjærhovedgård, nu Statens Helbredsanst for alkoholister 34 - 45. — Form børneværn og sundhedskomm 38. — Art om kron alkoholisme.



Övnbøl, Hans Anker Jensen, f 22 sept 11 i Søby (F: provst Christian Jensen O. og Bertha Weimann). ~ 1 maj 36 i Frederiksborg husholdningslærerinde Vibeke Wiwel, f 8 dec 12 i Svaneke (F: dommer Carl Valdemar W. og Elisabeth Frederikke Møller). — St 29 Odense, cand V 36 laud. — Turnus Amtssgh Holstebro marts 36, fast kand Statshosp Sønderborg kir afd marts 37, 1' rsl Tønder Amtssgh april 38 - marts 40, till



rsl Hæren nov 39 - febr 40; vikar Amtssgh Næstved med afd juni 40, 2' rskir Ålborg Amtssgh sept 40, vikar okt 43, rsl Centralsgh Randers røntgenafd jan 44, klin assist RH (D) okt 45, vikar kand sst fødeafd B okt 46, 1' rsl Amtssgh Holstebro kir afd nov 46, prakt Hvidbjerg fra aug 48, kst sghlæge Amtssgh Hvidbjerg fra aug 48, skolelæge aug 49, jernbanelæge aug 51.

Oxholm, Margrethe, f Zuckow-Olsen, f 11 febr 16 på Frbg. ~ 8 febr 41 i Virum kaptajn Jarl O., f 20 juni 15 i Ordrup (F: grosserer Carl Antoni O. og Ellen Aubertin), æ opl 45. — St 35 Aurehøj, cand V 53 haud II. — Turnus BBH (B og F) april 53, helårskand sst (F) april 54, narkoselæge Finneninst og Radiumstat jan 55, KH okt 55, Amtssgh Gentofte fra april 56.



P

Paaby, Alfred Laurits, f 15 maj 1888 i Kbh (F: murerestr Lars Rasmussen og Poulina Christine Jacobsen) (nfv 11). ~ 25 juli 19 i Refsnæs Astrid Michelle Saksø, f 30 sept 96 i Rønne (F: lektor Niels Juul S. og Michelle Andrea Elisabeth Petersen). — St 08 priv, cand S 15 laud, specialisterk 25 (radiologi). — Kontorist. Rsl Hæren, kand Odense Amtssgh med afd sept-okt 15, rsl Slagelse Sgh marts 16, Svendborg



Amtssgh aug 16 - dec 17, kand Blegd Hosp febr 18, Sct Johs Stift april 18, turnus RH (A og D) aug 18, kand Svendborg Amtssgh aug 19, rsl sst okt 19, leder sst røntgen- og lysklin nov 23, overl sst og amtsradiolog fra april 39, kons Fåborg, Ringe, Rudkøbing og Ærøskøbing Sgh; till prakt Svendborg fra aug 23. — Medl best Odense Radiumstat 30.

Paaby, Harald, f 16 febr 1897 i Kbh (F: murerestr Lars Rasmussen og Poulina Christine Jacobsen) (nfv 11). ~ 4 marts 24 i Kbh Magda Iris Christensen, f 12 maj 1900 i Kbh (F: bagermstr Ludvig C. og Anna Christine Nielsen). — St 15 Efterslægt, cand S 22 laud, speciallægeaut 37 (kirurgi). — Vikar RH (C og D) okt 22 - febr 23, 2' rsl Folkekur Hald april - aug 23, kand Svendborg Amtssgh okt 23, turnus RH (B og D) nov 24 - okt 25, kand Kbh Amtssgh F jan - febr 26, klin assist RH (D) april 26, 2' rskir sst febr 29, 1' rsl Svendborg Amtssgh aug 31, 1' rskir Amtssgh Gentofte (D) marts 36, overl Assens Amtssgh fra juli 38. — Tidsskr art om kir emner.



Paaby, Henning, f 9 sept 19 på Frbg (F: typograf Rasmus Jacob P. og Ane Marie Jensen). ~ 7 dec 46 i Assens tandtekniker Grethe Jørgine Pedersen, f 6 aug 22 i Assens (F: maskinsmed Marius Frederik Hannibal P. og Elna Rasmussen). — St 38 Sct Jørgen, cand S 45 laud. — Vikar, turnus Centralssgh Hillerød jan 46, vikar sst med afd dec 46, fast kand Amtssgh Silkeborg kir afd jan 47, kand Centralssgh Hillerød



kir afd sept 48, vikar 2' rsl sst radiol afd sept 49, klin assist RH (C) nov 49, fast kand sst thoraxkir afd og kir poliklin juni 51, halvårskand sst fødeafd A juni 52, vikar Ortopæd Hosp (II) dec 52, kand sst jan 53, vikar 2' rsl sst april 53, 2' rsl sst juni 53, 2' rskir Amtssgh Gentofte (H) april 54, 1' rskir Centralssgh Silkeborg fra jan 57. — Univ gulmed klin med 46 (Ulcus ventriculi et duodeni); tidsskr

art om binyrehormonudskillelse, thrombose- og embolibe-handl, samt forsk kir og ortopæd emner.

Paaby, Jørgen Sidenius, f 9 maj 12 på Frbg (F: prokurist Johannes Peter P. og Gerda Møller). ~ 21 marts 40 i Gentofte Jenny Julie Boyer Søgaard, f 15 dec 18 i Nors, Thy (F: købmand Jens Christian Søgaard Christensen og Juliane Boyer). — St 30 Ordrup, cand V 40 haud II. — Kand Sindsygehosp Augustenborg febr - marts 40, turnus Arhus Komm Hosp maj 40 - april 41, kand Svendborg Amtssgh radiol afd juni 41, sst kir afd april 42, aman Nors marts 43, vikar juni 43, prakt Svendborg fra sept 43, skolelæge jan 53. — Lærer sundhedslære Svendborg Navigationssk fra aug 47.

Paaby, Per Ole, f 2 juli 20 i Svendborg (F: overl Alfred P. og Astrid Michelle Saksø). ~ 5 febr 44 i Gentofte Tove Jacobsen, f 25 sept 21 i Ordrup (F: forretningsfører Johannes Peder J. og Ella Sophie Jensen). — St 38 Svendborg, cand S 46 laud. — Vikar Centralssgh Svendborg, turnus sst okt 46 - sept 47, kand Alborg Komm Hosp kir afd jan 48, vikar 2' rskir sst febr 49, kand Arhus Komm Hosp kir afd febr 49, Odense Amtssgh gynækol-obstetr afd dec 49, sst røntgen-, lysafd og Radiumstat nov 50, 2' rskir Alborg Amtssgh okt 51, till natlæge Alborg fra maj 53; 2' rsl Alborg Komm Hosp centrallab fra juni 53. — Tidsskr art. — Slægtslitt: Stamtavle over Legatstifteren Hans Jørgen Baagøes Efterkommere til Aar 1941 (mødrene).

Pahl, Aksel, f 14 april 27 i Frederikshavn (F: glarmstr Aage Christensen og Alexandre Frederikke Pahl) (nfv 56). ~ 25 juni 50 i Arhus Ingeborg Stokbæk, f 18 okt 29 i Arhus (F: vognmand Kresten Pedersen S. og Helga Dorte Ebbesen). — St 46 Hjørring, cand S 55 laud Arhus. — Vikar Centralssgh Hjørring med afd juli 55, sst tub afd sept 55, turnus sst okt 55, kand Sorø Amtssgh fra okt 56.



Pahle, Hans Johan, f 7 nov 22 i Tysfjord, Norge (F: distrilege August P. og Aagot Bruun). D statsborger 55. ~ 3 juli 48 i Lillehammer Hanne Steen-Hansen, f 20 juli 25 i Lillehammer (F: direktør Einar S.-H. og Fritse Kruuse). — St 42 Voss, Norge, cand S 52 laud. — Vikar kand RH (H) juli 52, vikar turnuskand KH (V) dec 52, helårskand sst april 53, till vikar visitor sst april 53 - dec 54; kand KH anæsthesiol afd april 54, vikar 2' rsl sst (V) maj 54, kand sst anæsthesiol afd juni 54, till natvisitor sst fra dec 54; 2' rsl sst juli 55, vidensk assist sst fra dec 55. — Tidsskr art. — Slægtslitt: Hakon Tveter: Hans Haagenen Oust, Oslo 1928; H. og N. Torgersen: Torger Erichsen Sollerud (Torger Lysager) og hans efterkommere 1697 - 1934, Sandvika 1935.



Pahle, Jan August, f 11 okt 24 i Tysfjord, Norge (F: distrløge August P. og Aagot Bruun). ~ 28 sept 52 på Frbg Grethe Mogensen, f 20 febr 30 på Frbg (F: biografdir Ajaccio M. og Astrid Wackers). — St 43 Voss, Norge, cand S 52 laud. — Sanitetsløjtnant og stationslege Bardufoss, Nord Norge aug 52, aman Al i Hallingdal april 53, kand Hamar komm Sykeh med og kir afd juli 53, vikar 2' rsl sst april 54, prakt Arnes, Nes,



Romerike aug 54, kand Aker Sykeh kir afd fra sept 55, till stationslæge Rygge Hovedlystasjon febr - maj 56. — Slægtslitt: Haakon Tveter: Hans Haagensen Oust, Oslo 1928; H. og N. Torgersen: Torger Erichsen Sollerud (Torger Lysager) og hans efterkommere 1697 - 1934, Sandvika 1935.

Pakkenberg, Henning, f 30 juli 20 i Kbh (F: røntgening Hans Hjalmar Frederik P. og Julie Eleonora Kristine Jensen). ~ 16 febr 47 på Frbg sygepl Bodil Zangenberg, f 22 sept 22 i Kbh (F: hospitalsinsp Hervig Carlo Robert Z. og Marie Katrina Larsen). — St 39 Schneekloth, cand V 47 laud. — Vikar, turnus Viborg Amtssgh maj 47 - april 48, vikar turnuskand Centralsgh Holstebro med afd juli 48, helårskand sst okt 48, Centralsgh Slagelse med afd nov 49, vikar kand Blegd Hosp epid afd dec 50, surnum KH neurol afd jan 51, vikar kand sst marts 51, halvårskand sst juli 51, helårskand sst jan 52, vikar kand RH psyk afd dec 52, halvårskand sst maj 53, 2' rsl KH neurol afd dec 53, 1' rsl sst fra maj 56. — Sekr D Neurol Selsk 54. — Tidsskr art om neurol emner.



Pallesen, Axel Engberg, se Engberg Pallesen.

Pallesen, Knud Flemming, f 28 maj 22 i Grenå (F: overlærer Niels Sigvald P. og Laura Antonia Marie Pedersen). ~ 23 juli 49 i Gentofte Leonora (Lone) Zeuthen, f 29 juni 18 i Kbh (F: kunstmaler Ernst Johan Z. og Lina Meyer). — St 42 Birkerød, cand V 52 laud. — Vikar kand Avnstrup San febr 52, turnus Amtssgh Middelfart april 52, kand Amtssgh Nykøbing S april 53, till rsl Hæren okt 53 - juni 54; kand Centralsgh



Herning med afd marts 55, 2' rsl Vejle Amtssgh med afd fra marts 56.

Pallesen, Jørgen Engberg, se Engberg Pallesen.

Palludan, Jørgen, f 11 marts 22 i Kbh (F: arkitekt Georg Alfred P. og Gudrun Eleonora Sivertsen). ~ 19 febr 49 i Gentofte Birgit Jensen, f 29 okt 22

i Hellerup (F: ingeniør Niels J. og Hansine Nicoline Johansen). — St 40 GI Hellerup, cand V 49 laud. — Turnus Nyborg Bysgh febr 49, kand Nakkebøllefjord San og Svendborg amts Tub Stat febr 50, rsl Forsvaret juli 50, kand Centralsgh Randers kir afd febr 51, vikar kand sst otol afd febr 52, kand Vejle Amtssgh røntgenafd april 52, 2' rsl sst sept 52, kand Arhus Komm Hosp kir afd marts 53, vikar 2' rsl sst april 54, 2' rsl sst fra juli 55. — Slægtslitt: Familien Palludans Stamtavle, 1922.

Palm Præst, Helge, f 10 april 11 i Nykøbing S (F: postmstr Henrik Cornelius Præst og Hilda Krüger). ~ 16 marts 37 i Stabekk, Norge, Else Holstein Rotwitt, f 30 dec 10 i Semipalatinsk, Sibirien (F: direktør Aage R. og Anna Nielsen). — St 29 Herlufsholm, cand S 36 laud, embedslægeeks 42. — Vikar kand Radiumstat sept 36, turnus KH (III og V) okt 36, kand sst (III) okt 37, Sct Elis Hosp kir og øjen-øreadf nov 37, Sct Jos Hosp med afd april 39, assist sst juni 40, 2' rsl sst juni 44, 1' rsl sst jan 47 - febr 52, kst overl sst med afd okt 49 - febr 50; till prakt Kbh fra juli 41, kommlæge sst fra maj 56, skolelæge aug 56. — Studierejse Schweiz 39. — Repr Kbh Lgf 44, DadL 48, medl attestudv 47 - 53, landsudv 47, befordre udv og bedriftslægeudv 50, radioudv 51; medl best Kbh Lgf 47, form 53, medl best SO 47 - 53, form 50 - 53, medl best Kbh Med Selsk 52, repr 52; medl best D Lægers Forsikring 52. Medl Bikubens tilsynsråd 56, repr D Svømme og Livredningsforb 50, Nørrebro Rotary 55. — Tidsskr art bl a om kunstig respiration, nyresten og fagligt sociale emner.



Palsberg, Marius Emil, f 17 maj 1899 i Frederiksværk (F: krudtværksform Søren Petersen og Margrete Børgeesen) (nvf 15). — St 08 Frederiksborg, cand V 18 laud I. — Rsl Hæren jan 18, kand Odense Amtssgh kir afd febr 19, aman april 20, turnus BBH og Sundby Hosp sept 20, rsl Amtssgh Roskilde sept 21 - sept 23, vikar, kand Kbh Amtssgh F med afd nov 23, prakt Viby S fra juni 24, læge Ørsted Alderdomshj 25, jernbane-læge 33.

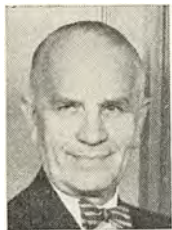

Palsgaard, Niels Martin Preben, f 10 juni 11 i Kbh (F: kommlærer Mads Pallesen P. og Ida Marie Andersen). ~ 12 aug 41 i Ringkøbing sygepl Alma Ruth Sørensen, f 14 dec 06 i Argab pr Ringkøbing (F: fiskeribetjent Søren Jørgensen S. og Kristine Andersen). — St 30 Chrhavn, cand S 39 laud. — Turnus Alborg Amtssgh jan - dec 40, vikar sst og Viborg Amtssgh, prakt Nordby, Samsø fra S 41, skolelæge 48.



† **Paludan, Hroar**, f 26 dec 1872 i Rårup, † 16 juni 54 i Hadsund (F: sogneprest Otto Frederik P. og Sophie Frederikke Worm). ~ 29 april 03 i Mou Olga Kirsten Frederikke Dietz, f 23 maj 80 i Høstmark (F: forpagter Frits Wegge D. og Maren Kirstine Olsen). — St 92 Frbg, cand S 99 laud. — Aman og vikar nov 99 - nov 01, till kst distriæge 3 mdr, kst kand KH dec 01, rsl Kolding Sgh febr 02, prakt Skelund febr 03, jernbanelæge 03, priv Hadsund 39. — Medl best Nationalforen Tub Bekæmp Alborg afd 04. — Slægtslitt: L. F.



la Cour: Slægten Paludan, 1935.

Paludan, Jens, f 19 dec 28 i Århus (F: optiker Hother Harry P. og Ellen Margrethe Holm). ~ 29 jan 56 i Esbjerg Ehlen Schönemann, f 14 maj 28 i Esbjerg (F: bankrevisor Jens S. og Anna S.). — St 48 Århus, cand V 56 laud Århus. — Turnus Centralsgh Holstebro fra juni 56. — Slægtslitt: L. F. la Cour: Slægten Paludan, 1935.

Paludan, Julius Gustav, f 17 marts 1882 i Årup (F: sogneprest Otto Frederik P. og Sophie Frederikke Worm). ~ 1° 1 dec 11 i Oslo Marie-Louise Bull, f 14 okt 84 i Oslo, † 10 febr 27 i Århus (F: dr med Edvard Isak Hambro B. og Ida Marie Sophie Paludan); 2° 4 april 36 på Frbg sygepl Elise Kattrine Varming, f 1 maj 1900 i Ørsted pr Havdrup (F: provst Carl Christian V. og Clara Ernsta Maria Hoffmann). — St 1900 Alborg, cand V 09 laud, specialistanerk 21 (lungetub). — Rsl Skørping San marts 09, kand og rsl Hjørring Sgh marts 10, prakt Hjørring dec 10, 2' rsl Vejle-fjord San maj 19, rsl Silkeborg San april 20, kand Århus Komm Hosp med afd jan - juni 23, prakt speciallæge Århus maj 23, privklin Sct Jos Hosp Århus 24, prakt Grejs april 39, Ålborg fra nov 41. — Studierejser Bruxelles 22, London 23. — Slægtslitt: L. F. la Cour: Slægten Paludan, 1935.



Paludan, Knud John, f 2 nov 08 i Svanninge (F: planteskoleejer Otto Edvard P. og Else Marie Rasmussen). ~ 21 dec 35 i Kbh Eva Sonja Hasselbalch, f 28 febr 12 i Egeslevmagle S (F: godsejer Hans Christian H. og Junis Margrethe Wulff Olsen). — St 27 Herlufsholm, mag scient zoologi 33, cand S 41 laud, dr phil 51 (Contributions to the breeding biology of Larus Argentatus and Larus Fuscus). — Vikar, turnus Amtssgh Gram jan 42, læge Christiansø og assist naturfredningsråd reservatet Græsholm nov 42 - april 47, privat Gentofte, zoolog og læge 3' d centralasiatiske ekspedition E 47. — Forf af: disp, 51; tidsskr art om ornitol emner.



Panduro, Gregers, f 10 nov 1897 i Skørping (F: læge Hans Rudolf Sidenius P., † 20 okt 17, og Petra Marie Gregersen). ~ 16 juni 22 i Kbh Rigmor Lomborg, f 12 juli 97 i Thisted (F: sagfører Frode L. og Gertrud Kirstine Hare). — St 16 Sorø, cand S 24 laud. — I mekanikerlære til febr 17. Kst kand BBH sept 24, vikar, prakt Kbh nov 24 - maj 25, aman, rsl Sorø Amtssgh nov 25, prakt Ringsted fra nov 26, visit læge april 27.



— Slægtslitt: Rasmus Møllers Descender, 1938 (dupl).

Panduro, Henny Johanne Dorothea, f 18 dec 17 i Kbh (F: rigsdagsstenograf, cand polit Holger Isodoro P. og Soffy Marie Lillie-Gornitzka). ~ 27 marts 43 i Kbh direktør, dr techn Frits Madssen, f 17 dec 16 i Silkeborg (F: bryggeriejer Andreas M. og Anna Kirstine Olivia Rasmussen). — St 37 Zahle, cand V 45 laud. — Turnus Amtssgh Næstved febr 45, vikar turnuskand sst med afd febr - juli 46, kand sst røntgenafd juni - sept 47, prakt Næstved nov 47, privat Ruxley, Claygate, Surrey, England fra nov 51. — Slægtslitt: Rasmus Møllers Descender, 1938 (dupl).



Panting, Johannes Andreas, f 18 aug 11 i Kbh (F: beslagsmed Alfred Christoffer Petersen og Olga Louise Nicolajsen) (nvf 41). ~ 26 sept 41 på Frbg Jytte Elsebeth Larsen, f 19 dec 18 i Helsing (F: postassistent Poul Valdemar L. og Edith Johanne Marie Larsen). — St 32 Birkerød, cand V 40 laud. — Vikar, turnus BBH (C og A) juni 40, vikar Korsør Sgh juni 41, vikar aug - okt 41, kand Gigtsan Skelskrø dec 41, rsl sst juni 43, fast kand Centralsgh Slagelse med afd dec 44 - nov 45, 2' rsl sst jan 46, prakt Slagelse fra jan 48.



Pape Escherich Jepsen, Niels, f 24 aug 17 i Fredericia (F: stationsforstander Helenus Karl J. og Kaja Louise Topp Pape). ~ 31 juli 54 i Gentofte sekr Birthe Justesen, f 17 dec 24 i Kbh (F: grosserer Jul. P. J. og Asta Sørensen). — St 36 Odense Kat, cand V 46 laud. — Turnus Amtssgh Kolding april 46, rsl Hæren marts 47, kand D Sundhedstj Syd-slesvig maj 47, vikar kand Centralsgh Slagelse med afd maj 48, kand Blegd Hosp med afd okt 48, vikar RH psyk klin maj 49, kand



Frbg Hosp (E) aug 49, Blegd Hosp epid hosp febr 50, Børnehosp Martinsvej maj 50, Rud Berghs Hosp nov 50, till assist psyk lægekons Mødrehjælp 51 - 53; kand Frbg Hosp psyk afd juni 51, sst neurol afd april 52, till vikar overl psykiatri Kbh politi (B) 3 mdr 53; kand Østifternes Andssvageanst Andersvænge nov 53, Sct Hans Hosp (A) nov 54, 2' rsl sst dec 54, kand BBH (E) fra nov 56. — Tidsskr art om neurol og psyk emner. — Slægtslitt (mødrene): C. J. Pape: Stamtavle over Godsejer Johann Bendix Pape's Efterkommere, 1935; H. H. Kjølsten: Den fynske Slægt Hastrup, 1955 (dupl).

* **Paridon, Erling Robert**, f 21 dec 27 i Kbh (F: revisor Einert Theodor Jensen og Astrid Tora Marie Simonsen) (nvf). — St 47 GI Hellerup, cand V 56 haud I. — Turnus KH (II og V) fra juni 56.

Parm, Mogens, f 23 juli 26 på Frbg (F: fuldmægtig Jens Philip P. og tandlæge Marie Andersen). — St 46 Akad Kurs, cand V 55 haud I. — Vikar Kysthosp Juelsminde marts 55, Sct Elis Hosp kir afd april 55, Amtssgh Næstved med afd juni 55, underlæge Hæren nov 55, klinicist Sct Jos Hosp fødeafd dec 55, vikar Amtssgh Næstved kir afd febr 56, sst medl afd juli 56, kand sst kir afd fra okt 56.

Partsch, Ove, f 27 marts 1890 på Frbg (F: prokurist Andreas Lorenz P. og Henriette Elisabeth Steenberg). ~ 27 marts 29 i Viuf Ellen Kirstine Terp Hansen, f 30 sept 1900 i Viuf (F: proprietær Viggo H., MF, og Kirstine Hansine Terp). — Exam pharm 10, st 12 priv, cand V 20 haud I. — Kand Vejleford San sept 20, 2' rsl sst juni 21, kand Svendborg Amtssgh nov 21 - sept 22, i Schweiz F 23, kst kredslæge Læsø sept - nov 23 og febr - marts 24, vikar prakt Lem pr Brodal fra dec 25. — Form sundhedskomm 33.



Paulin, Lauritz Falkenberg, f 15 jan 01 i Kbh (F: læge Jens Marius Poulsen P., † 14 okt 29, og Ragnhild Falkenberg). ~ 30 aug 27 i Kbh Nina Inez Gammelgaard, f 2 juni 05 i Kbh (F: ors Christen Andersen G. og Inez Kierulff-Petersen). — St 19 Ø Borgerdyd, cand S 26 laud. — Kand Sct Elis Hosp med afd juli - aug 26, sst øreafd nov 26 - marts 27, till aman okt 26; rsl Vejle Amtssgh med afd april 27 - jan 29, turnus RH (A og C) april 29 - marts 30, till vikar febr - dec 29, prakt Kbh fra jan 30, assist SO Lab okt 32 - nov 41. — Form Husmoderhjælpens Korps 56.



Paulli, Valdemar, f 30 jan 1886 i Kbh (F: overl, dr med Richard August Simon P., † 7 jan 11, og Barbara Abigael Kolderup-Rosenvinge). ~ 18 sept 19 i Vordingborg Gerda Elisabeth Raffenberg, f 19 aug 87 i Mørkøv, † 6 aug 51 på Frbg (F: stationsforst Johan Peter R. og Elisabeth Gierding). — St 05 Metropolitan, cand S 13 laud. — Aman nov 13, kand Diakonissestift juni 14, rsl Alborg Komm Hosp okt 15, med hjælpeambulance Petrograd sept 16 og krigsfangekomm Moskva marts - maj 17, turnus RH (B og D) juli 17, rsl DrK Finlandsambulance marts - maj 18, kand Dr Louises Børnehosp juli 18, KH (IV) jan 19, surnum kand RH fødeafd B april 19, vikar kand sst fødeafd A juni 19, prakt Naksø aug 19, Frbg fra april 42, læge Diakonissestift sygegh Sarepta, hj for gamle diakonisser og børnehj Ilias Minde 42, vikar skolelæge 43, skolelæge 49 - 56. — Medl DadL overvoldgiftsret 35 - 41. — Slægtslitt: Emil Paulli: Familien Paulli, 1925; Slægthaandbogen, 1900; Danmarks Adels Aarbog, 1955 (mødrene).



Paulsen, Christian Madsen, f 5 juni 1880 i Døstrup Sønderjyll (F: gæstgiver Paul Christian P. og Marie Wodder). ~ 8 juli 10 i Rostock Martha Frieda Dorothea Willert, f 12 okt 83 i Rostock (F: grosserer Joachim W. og Caroline Schütt). — St 04 Neubrandenburg, stud Rostock, Berlin, München, med eks og dr med Rostock 09, d jus pract jan 21. — Kand Univ Frauenklin Rostock til aug 09, Stadtkrankenhs Güstrow til jan 10, Diakonissestift Flensborg til juni 10, prakt Broager juni 10, Skærbæk maj 20, jernbanelæge 21, prakt Frbg fra sept 35, rsl Søværnet marts 36. — Medl Ribe-Tønder Lkf sygek udv og voldgiftsret 20 - 26, best 26 - 35, Medl sundhedskomm 33, Medl best Skærbæk Bank 29 - 35, repr Kgl d Automobilklub 20 - 35, form Skærbæk kons vælgerforen.



Paulsen, Erich Paul Arthur Christian, f 14 aug 17 i Broager (F: dr med Christian P. og Martha Frieda Dorothea Willert). ~ 31 aug 46 i Holbæk Charlotte Beyer, f 12 april 24 i Holbæk (F: dir, vicekonsul Aage B. og Elisa Cortsen). — St 35 Ribe, cand S 43 haud I. — Vikar, turnus Arhus Amtssgh nov 43, vikar kand sst kir afd nov 44, 2' rsl Tønder Amtssgh jan 45, kand Centralshg Holbæk kir afd febr 46, sst med afd marts - sept 47, till rsl Hæren juni - aug 47; prakt Tølløse fra okt 47, skolelæge april 48, jernbanelæge april 54.



afd marts - sept 47, till rsl Hæren juni - aug 47; prakt Tølløse fra okt 47, skolelæge april 48, jernbanelæge april 54.

† Paulsen, Johannes, f 27 maj 02 i Skanderborg, † 28 maj 52 i Haderslev (F: tandlæge Edvard Jørgen Christoffer Gerhard P. og Bodil Marie Hørlyck). ~ 11 maj 29 i Rødovre Gerda Jørgensen (F: forretningsfører Jens Peter Marius J.). — St 22 Århus, cand S 28 laud. — Vikar rsl Amtssgh Tranebjerg juli - aug 28, aman dec 28, rsl Slagelse komm Sgh dec 29, turnus BBH (C og D) april 31, kand Sct Hans Hosp april 32, RH fødeafd B juni - sept 32, vikar rsl Amtssgh Grenå nov 32, 1' rsl Haderslev Amtssgh jan 33, prakt Haderslev fra nov 35.

Paulsen, Leif Ole, f 4 sept 16 i Kbh (F: redaktør Arthur Thorkild Edvard P. og Hanna-Marie Elisabeth Pehrsson). ~ 17 juni 44 i Kbh Inger Forsberg Simonsen, f 13 sept 18 i Kbh (F: distrchef DDDPA Ole Mikkael S. og Helvig Forsberg). — St 35 Sct Jørgen, cand S 44 laud, speciallægeaut 53 (klin kemi og lab teknik). — Vikar Andssvageanst Rødbygård juli 44, turnus Amtssgh Grenå okt 44 - sept 45, vikar Centralssgh Randers røntgen-



afd nov 45, kand sst med afd jan 46, 2' rsl sst nov 46, Centralssgh Hillerød centrallab sept 48, klin assist Århus Amtssgh med afd febr 51 - aug 53, till vikar rsl sst maj - aug 51 og friv assist Århus Univ biokem Inst febr 52 - febr 53; vikar underlækare Sahlgrenska Sjukh Göteborg centrallab juli 53, vidensk assist Århus Univ farmakol Inst sept 53 - aug 54, under orlov vikar underlækare Sahlgrenska Sjukh Göteborg centrallab juni - aug 54, underlækare sst fra sept 54. — Tidsskr art om hypertension og pernicious anæmi.

Pay, Else Sjøstrøm, se Sjøstrøm.

Pedersen, Aage Peder, f 26 maj 02 i Kbh (F: direktør Christen P. og Kristine Pedersen). ~ 14 aug 30 i Kbh Else Freudenthal, f 27 juni 07 i Kbh (F: slagtermstr Carl Friedrich Wilhelm F. og Elisa Sørensen). — St 20 Østersøgade, syg 3 år, cand S 30 haud I. — Rsl Kysthosp Juelsminde sept 30, kand Øresundshosp Helsingør okt 31, kst sghlæge Skagen Bysgh okt 32, friv kand RH (H) nov 32, assist overl N. Rh. Blegvads priv-



klin jan 33 - sept 43, till vikar assist RH kir poliklin marts, juni - juli og okt - nov 33, samt marts 34, sst røntgenafd juni - juli 34, ekstraord turnusbevis; till prakt Hellerup fra febr 33, læge Gentofte Komm alderdomshj 52. — Form Kbh Omegn Lkf 47, repr DadL 47, suppl landsudv 47, medl 49, næstform 54; form centraludv Kbh Omegn 47, medl sjæll centraludv 47, næstform 49 - 54; medl fællesforhand udv 51, minimaltaksstudv, praksisudv m fl. Sanitetschef civilforsvaret, medl Hjemmeværnet distr udv, styrelsen Sønderj Foren, komm udv.

1371

Pedersen, Aksel, f 15 okt 12 i Lemvig (F: repræsentant Peter Knudsen P. og Martha Marie Jensen). ~ 10 april 41 i Kbh Karen Signe Hedegaard Pedersen, f 10 juni 14 i Viborg (F: muremstr Niels Christian P.). — St 32 Viborg, cand V 41 haud I, speciallægeaut aug 50 (neurologi), 51 (psykiatri). — Turnus Amtssgh Gentofte (B og A) marts 41, vikar marts - sept 42, vikar Øresundshosp nov 42, kand Frbg Hosp tub afd dec 42,



vikar Finseninst kir afd maj 43, kand KH psyk afd Forchammersvej juli 43, KH psyk afd jan 44, Blegd Hosp juli - sept 45, till assist overlægen psykiatri Politiet juni - okt 45 og assist overl dr med E. Geert-Jørgensen dec 44 - okt 45; rsl Filadelfia nerve-sindssygeafd nov 45, rsl Sct Jos Hosp Århus neurol afd nov 47, till assist overl Haagen Jessen Århus nov 47; halvårskand RH neurol afd maj 48, vikar kand sst nov 48, helårskand sst jan 49, 2' rsl Frbg Hosp neurol afd okt 49, Frbg Hosp psyk afd marts 51, speciallæge psykiatri Mødrehjælp fra sept 51; till prakt speciallæge Kbh fra okt 51. — Tidsskr art om neurol emner.

† Pedersen, Anton Marius, f 13 dec 1885 i Tvilum pr Fårvang, † 15 okt 52 (F: gårdejer Laurs P. og Bodil Marie Laursen). — St 04 Marselisborg cand S 12 laud. — Rsl Svendborg Amtssgh aug 12, kand Århus Amtssgh marts - juli 13, BBH sept 13, kst kand RH fødeafd B maj 14, turnus sst (B og C) sept 14 - aug 15, till assist Kbh Poliklin kir afd sept 14 - april 15; i Serbien og Rusland 15 - 18, kand Sct Jos Hosp kir afd febr 19, assist RH kir poliklin april 19, underaccouchør og 1' rsl sst april 22, rsl Randers Amtssgh marts 25, kand Rud Berghs Hosp aug 28, prakt Odense nov 28.

Pedersen, Arild Leth, se Leth Pedersen.

Pedersen, Arndt Lumholdt, se Lumholdt Pedersen.

Pedersen, Arne Sander, se Sander Pedersen.

Pedersen, Asger, f 2 sept 19 i Kbh (F: lektor Niels Gerhard P. og Margrethe Marie Jensen). ~ 29 juni 46 i Ålborg arkitekt Gertrud Galster, f 14 febr 21 i Kolding (F: rektor, dr phil Kjeld G. og Asta Klinge). — St 37 Øregård, cand S 46 laud, dr med 57 (The venous pressure in the pulmonary circulation, measured by the indirect method during cardiac catheterization. The practical value of this method in examination of patients with pulmonary hypertension in acquired



1372

heart disease). — Turnus Amtssgh Gentofte (B og A) sept 46 - aug 47, kand Avnstrup San marts 48, klin assist, 1' assist og helårskand (E) (B) 48, kand 53, vikar rsl KH (II) og RH (B) dec 55, 2' rsl RH (B) og cardiol lab fra april 56. — Studierejse USA 55. — Forf af: disp, 57; tidsskr art om klin cardiologi og kredsløbsfysiologi.

Pedersen, Bente, f 5 maj 24 i Kbh (F: lærer Arthur Neovelius Edvard Simonsen og forlagsleder Karen Marie Frederikke Barner Rasmussen). ~ 26 aug 49 i Odense dyrlæge Niels Anker P., f 1 febr 19 i Kbh (F: gårdejer, sognefoged Anker Karlos P. og Wilhelmine Pedersen). — St 42 Odense Sct Knud, cand V 51 laud. — Turnus Amtssgh Middelfart maj 51, vikar sst. Bosat Middelfart.

Pedersen, Bjørn Holger, f 26 jan 26 i Kbh (F: tjener Theodor P. og Ellen Jochumsen). — St 46 Stat og Hovedstadkomm Kurs, cand S 55 haud I. — Vikar kand KH neurol afd juli 55, Sct Elis Hosp med afd aug 55, turnus Militærhosp jan 56, kand Sct Elis Hosp fra jan 57.



Pedersen, Bruno Sommer, se Sommer Pedersen.

Pedersen, Børge Niels Christian, f 21 juni 11 i Kbh (F: ingeniør Carl Christian Johannes P. og Anne Pihlkjær Christensen). ~ 20 maj 38 i Kbh Grethe Christensen, f 5 juli 11 i Kbh (F: driftsbest Ernst Valdemar C. og Andrea Kirstine Larsen). — St 30 Johannes-sk, cand V 38 haud I. — Kand Sindssygehosp Vedsted febr - april 38, turnus BBH (C og D) aug 38, kand Frbg Hosp (E) juli 39, rsl Sindssygehosp Vedsted april



40 - maj 42, vikar Finseninst otol afd juni - sept 44; prakt Herlev fra aug 42.

Pedersen, Carl Viktor, f 10 dec 24 i Vejle (F: købmand Ivar Thomsen P. og Christiane Olesen). ~ 27 sept 52 i Skive Jytte Ladefoged, f 24 aug 30 i Skive (F: isenkræmmer Aage L. og Karen Daniel Spørensén). — St 44 Vejle, cand S 52 laud. — Turnus Centralssgh Herning okt 52, vikar kand sst kir afd okt 53, kand Amtssgh Ebeltoft nov 53, Statshosp Sønderborg med afd nov 54, 2' rsl sst fra aug 56.



Pedersen, Daniel, f 18 juli 12 i Skodsborg (F: fysioterapeut, overbademstr Niels Jørgen P. og Anne Karoline Christensen Smed). ~ 14 juni 41 i Århus Kirsten Bogason, f 16 marts 17 i Ebeltoft (F: kredslæge Skuli B., † 6 febr 49, og Anna Olsen). — St 32 priv, cand V 41 haud I, embedslægeeks 48, speciallægeaut 49 (dermato-venereologi). — Turnus Vejle Amtssgh maj 41, vikar maj 42, kand Rud Berghs Hosp juli 42, vikar Fru Herman-



sens klin jan 43, kand Skanderborg Amtssgh febr 43, Sindssygehosp Risskov juli 43, vikar Århus nov 43, kand Marselisborg Hosp dermatol afd marts 44, klin assist sst april 45, 1' rsl sst febr 46 - okt 49, till kst kredslæge Marselisborg juni - juli 46, juni - juli 48, kand Marselisborg Hosp epid afd sept 48 og kst kredslæge Marselisborg nov 48 - juli 49; prakt speciallæge Vejle fra nov 49.

Pedersen, Eduard Peder, f 25 juni 1892 i Ålborg (F: murer Jens Jensen P. og Margrethe Boline Jensen). ~ 1 aug 22 i Kbh sygepl Ellen Hahn, f 6 juni 93 i Næstved (F: bogholder Theodor Vilhelm Kristian H. og Frederikke Amalie Petersen). — St 10 Ålborg, cand V 18 laud. — Aman marts - juli 18, rsl Hæren nov 18 - marts 19, kand Øresundshosp maj 19, 2' rsl Ålborg Komm Hosp juli 19, turnus KH (II og V) febr 21, vikar rskir Statshosp Sønderborg og rsl sønderjysk kommando febr 22, kand Alm Hosp maj 22, prakt Fjerritslev fra aug 22, sghlæge sst maj 25, visit læge juli 44. — Form Landsforen Kræftens Bekæmp lokalafd 32.



Pedersen, Ejner Andreas, f 14 juni 07 i Bording (F: gårdejer Peder Christian P. og Olivia Jepsen). — St 27 priv, cand V 38 haud I. — Turnus Nykøbing M Sgh febr 38, aman Rønne febr 39, prakt Neksø okt 41, kand Militærhosp med afd nov 45 - febr 46, prakt Esbjerg fra april 46.



* **Pedersen, Ejner**, f 18 nov 18 i Sabro pr Mundestrup (F: karetnager Peder Jensen P. og Johanne Marthine Laursen). ~ 20 febr 46 på Frbg læge Else Skou P. — St 38 Århus, cand V 46 laud, speciallægeaut 53 (neurologi), dr med 54 Århus (Studies on the central pathway of the flexion reflex in man and animal and changes in the reflex threshold and the circulation after spinal transection). — Turnus Amtssgh Roskilde marts 46, fast kand sst

kir afd marts 47, kand Århus Komm Hosp neuropatol afd maj 49, vid assist Århus Univ fysiol Inst maj 49, 2' rsl Århus Komm Hosp neuropatol afd sept 50, kons elektroencefalografi Sindssygehosp Risskov juni 52, kand sst nov 52, 1' rsl Århus Komm Hosp neuropatol afd nov 53, afdlæge sst fra jan 56. — Accessit Århus Univ prisopg (Tensor fasciae lata-refleks); forf af: disp, 54.

Pedersen, Ellen Emilie Marie, f 13 juli 1894 i Løgstrup (F: mejeribest Jens P. og Anne Marie Jensen). — St 18 Viborg, cand V 27 laud, specialistanerk 34 (intern med), 36 (lungetub). — Kontorarb 3 år. Rsl Sønderborg Amtssgh juni - dec 27, kand Sindssygehosp Middelfart febr 28, Finseninst dermatol afd maj 28, rsl Haderslev Sgh nov 28, kand Hjørring Amtssgh med afd nov 29, 1' rsl sst sept 30 - aug 33, rsl Skørping San nov 33, ekstraord turnusbevis, prakt Ry og læge San sst fra april 36. — Studierejse Leysin, Davos 34. — Medl amtsråd 46, form D Kvindesamf Ry 46.



Pedersen, Else From, f 29 sept 19 i Randers (F: blomsterhdlr Niels From Gregersen og Meta Dyhr). ~ 3 febr 46 i Randers adjunkt, cand mag Albert Vilhelm P., f 30 okt 17 i Torildstrup pr Eskilstrup (F: sukkerhusform Alfred P. og Albine Larsen). — St 38 Randers, cand V 46 laud. — Turnus Centralrsgl Randers aug 46 - juli 47, vikar Amtssgh Frederikssund maj 48, lægemissionær D M Vriddhackalam, South Arcot, South India nov 48 - febr 54, vikar Kbh Centralstat Tub Bekæmp juni - juli 54, kand Amtssgh Næstved røntgenafd sept 54, 1' rsl sst marts 56, Amtssgh Haslev fra sept 56.



Pedersen, Else Skou, se Skou Pedersen.

Pedersen, Erik Olaf, f 31 maj 13 i Kbh (F: restauratør Peder Olaf P. og Olga Mathilda Florentina Johanson). ~ 3 aug 41 i Kbh Grete Jacobsen Kongsø, f 27 okt 18 i Svendborg (F: redaktør Hans Peter Herman K. og Emmy Astrid Jacobsen). — St 32 Østersøgade, cand V 40 laud, speciallægeaut 47 (oto-laryngologi). — Turnus BBH (C og D) april 40, vikar Finseninst kir afd april 41, fast kand BBH (C) maj 41, vikar sst maj 42, Amtssgh Gentofte (E) juni 42, kand Diakonissestift (A) aug 42, vikar Amtssgh Gentofte (E) juni 43, surnum kand KH øreafd sept 43, kand Finseninst øreafd okt 43, vikar sst maj 44, kand sst okt 44 - sept



45, Amtssgh Gentofte (E) jan 46, vikar kand sst jan 47, kand Frbg Hosp (H) april 47 - marts 48, vikar kand sst øreafd juni 48; prakt speciallæge Charlottenlund fra juli 47.

Pedersen, Erik, f 12 aug 17 i Kbh (F: skoleinsp Hans Ejler P. og Olga Bonfils). ~ 20 juli 40 i Thisted Harriet Homann, f 15 juni 17 i Alborg (F: grosserer Christian Johan Ludvig H. og Alfrida Dagmar Kjær). — St 36 Metropolitan, cand S 43 laud, speciallægeaut 54 (kirurgi), dr med 55 (Studies on manifestations of transmitted mouse leukæmia). — Rsl Søværnet aug 43, vikar okt 43, vikar turnuskand Haderslev Amtssgh dec 43, turnus sst jan 44, 2' rsl sst jan 45, fast kand BBH (A) juni 46, Øresundshosp lungekir afd juni 47, KH gynækol afd febr 48, BBH røntgenafd nov 48 - aug 49, vikar 2' rskir Amtssgh Gentofte nov 49, assist BBH patol inst febr 50, 2' rskir sst (F) okt 50, 1' rskir Centralrsgl Randers fra maj 53. — Studierejser Göteborg 53, London og Oxford 55. — Forf af: disp, 55; tidsskr art især om kir emner.



Pedersen, Erik Karup, se Karup Pedersen.

Pedersen, Gunild Skovbo, se Skovbo Pedersen.

Pedersen, Peder Gunnar, f 16 nov 08 i Kbh (F: funktionær Hans Peder P. og Marie Mortensen). ~ 3 nov 35 i Hvidovre Enca Madsen, f 22 aug 09 i Kbh (F: arkitekt Peter Christian M. og Eva Wildt). — St 27 Efterslægt, cand S 35 laud. — Rsl Epileptikerhosp Nyborg juli - aug 35, vikar, turnus Øresundshosp Helsingør okt 35, rsl sst okt 36, aman Esbønderup nov 38, prakt sst fra marts 39, læge militærnægterlejr Gribskov fra 38.



Pedersen, Gunnar Thomsen, se Thomsen Pedersen.

Pedersen, Gustav Cajus, f 22 april 04 i Fredericia (F: landinsp Ole P. og Petrine Schousboe). ~ 12 nov 32 i Tårnbæk Ellen Marquard Jørgensen, f 16 juni 05 i Fredericia (F: købmand Hans M. J. og Carla Oldenburg). — St 22 Fredericia, stud Landbohøjsk 1 år, cand S 32 laud I. — Aman Glamsbjerg sept 32, vikar okt 35, prakt Århus fra marts 36, tilslf læge børnehj Vibyhus 37. — Medl Århus Lkf hygdudv 50 - 52. Form best børnehj Vibyhus 50.



Pedersen, Hans Jessen, se Jessen Pedersen.

Pedersen, Hans Kristian, f 6 nov 03 i Tjæreborg (F: bygmstr Niels Hansen P. og Anna Marie Jensen). ~ 10 april 29 i Kbh Ingeborg Anna Bruun, f 2 febr 03 i Kbh (F: rentier Søren B. og Marie Johansen). — St 22 Ribe, cand V 29 laud. — Kand Sindssygehosp Vedsted febr 29, Amtssgh Grindsted juli 29, Maribo Amtssgh juli 30, prakt Holeby fra febr 33, skolelæge 45 - 48. — Næstform Loll-Falster Lkf 47.



Pedersen, Harald, f 16 febr 09 i Laurbjerg (F: gårdejer Mogens P. og Marie Severine Laursen). ~ 19 okt 41 i Vordingborg Kirsten Elise Møller, f 18 juni 17 i Vordingborg (F: dommer Arnth M. og Valborg Christensen). — St 27 Randers, cand V 37 haud I. — Ved landvæsen. Kand Kellerske Andssvageanst Brejninge febr 37, turnus Arhus Amtssgh april 37, rsl Skelskør Sgh april 38, Nyborg Sgh juli 39 - aug 41, till rsl Hæren sept - nov 39; prakt Dronningsborg pr Randers fra okt 41, rsl Hæren sept - dec 42 og juli 48, skolelæge april 49.

Pedersen, Helen, f 2 maj 23 i Kolding (F: fuld- mægtig Carl Alfred Emil Zorn og Cecilie Petersen). ~ 27 febr 45 i Arhus komm- lærer Jørgen P., f 22 dec 21 i Arup (F: dyrlæge Hans Madsen P. og Agnes Ander- sen). — St 41 Marselisborg, cand S 50 laud. — Vikar kand BBH (B) juli 50, Radi- umstat aug 50, Blegd Hosp nov 50, klinicist RH fødeafd A dec 50, turnus Frbg Hosp (B og A) jan 51, kand RH (D) jan 52, vikar kand sst febr 53, kand Sct Jos Hosp fødeafd juni 53, vikar kand sst kir afd juni 54, narkoselæge Amtssgh Gentofte aug 54, kand sst (N) fra marts 57.



* **Pedersen, Helge**, f 14 marts 29 i Slagelse (F: togfører Peder Viggo P. og Karen Marie Amalie Pedersen). — St 47 Slagelse, cand V 55 laud. — Vikar turnuskand Centralsgh Esbjerg med afd febr 55, vikar kand Frbg Hosp (E) april 55, turnus Viborg Amtssgh maj 55, kand sst røntgenafd maj 56.

Pedersen, Henning Kurt, f 24 febr 31 i Vangede (F: aut gas- og vandmester Peder Valdemar Ove P. og Johanne Margrethe Therese Larsen). — St 49 Gl Hellerup, cand S 56 laud. — Turnus Amts- sgh Gentofte (AR og B) fra sept 56.

Pedersen, Herman Erik Hjulmann, se Hjulmann Pedersen.

Pedersen, Inger Smed, se Smed Pedersen.

Pedersen, Jens Christian, f 7 juni 17 i Ll Thorup (F: arbejdsmand Niels Ras- mus P. og Mette Marie Nielsen). ~ 9 dec 45 i Mar- stal Sanna Emely Haugaard Nielsen, f 29 jan 20 i Bra- brand (F: kaffebænder Peder H. N. og Susanne Fre- derikke Mathiasen). — St 37 Viborg, cand S 47 laud. — Kontorassistent 2 år. Turnus Militærhosp juli 47, halvårs- kand sst kir afd juli 48, sst med afd febr 49, vikar kand sst kir afd aug 49, helårs- kand sst febr 50, 2' rskir sst okt 50, kand Sct Jos Hosp fødeafd okt 52, 2' rskir sst maj 53, kand BBH røntgenklin maj 56, 1' rsl Sct Jos Hosp kir afd fra okt 56, till aman Kbh fra jan 54.



Pedersen, Jens-Erik Poul, se Poul Pedersen.

Pedersen, Jeppe Viggo, f 23 maj 11 i Skjern (F: gårdejer Peder P. og Anna Enevoldsen). ~ 25 juni 44 i Randers sygepl Emmy Ag- nete Nielsen, f 29 dec 18 i Randers. — St 35 priv, cand V 44 haud I, speciallægeaut 54 (psykiatri). — Ved land- væsen. Kand Vejlefrjord San febr - marts 44, turnus Ar- hus Komm Hosp maj 44, vi- kar turnuskand sst maj 45, kand Amtssgh Odder juni 45, rsl Haderslev Amtssgh sept 46, vikar aug 47, DrK Polen okt 47, kand Filadelfia nerve-sindssygeafd juli 48, rsl sst maj 49, kand Arhus Komm Hosp neurol afd jan 50, sst neurokir afd marts 51, rsl Statsfængslet Horsens psykopatafd dec 51, Sinds- sygehosp Middelfart sept 52, kand BBH psyk afd jan 54, kons arbejdsanst Sundholm fra dec 54, 2' rsl BBH psyk afd fra dec 55.



Pedersen, Johan Junge, se Junge Pedersen.

Pedersen, Jens Johannes, f 23 dec 03 i Kubstrup pr Bonnet (F: gårdejer Mads P. og Maren Kathrine Pe- dersen). ~ 26 dec 31 i Vejle Marie Camilla Euphemia Wirenfeldt Christensen, f 28 nov 05 i Vejle (F: provst Christian Henrik C. og Ma- rie Sofie Camilla Thorbjørn- sen). — St 23 Viborg, cand S 30 haud I. — Skibslæge ØK aug 30, aman jan 31, rsl Tønder Amtssgh maj 31, kand BBH (D) febr - juli 33, till aman april 33 - febr 34;



kand Sct Jos Hosp (A) nov 33 - jan 34, ekstraord turnusbevis 34; prakt Vejle fra marts 34. — Medl Vejle-Skanderborg Lkf komm udv 51.

Pedersen, Johannes, f 21 febr 04 i Sjølling pr Pederstrup (F: gårdejer Peder Kristian P. og Ane Marie Rasmussen). ~ 24 okt 36 i Kbh Margrethe Sofie Schibbye, f 7 marts 09 i Hjørring (F: boghldr Peter S. og Thekla Christiansen).



— St 24 Høng, stud mag 6 mdr, cand S 33 haud I. — Rsl Dr Alexandrines Hosp Thorshavn sept 33, Amtssgh Sæby pr Høng sept 34 - juni 36, ekstraord turnusbevis 36, vikar 2' rsl Fødselsanst Jyll juli 36, 1' rsl Amtssgh Nakskov sept 36, prakt Brørup fra juni 38.

Pedersen, Johannes, f 23 juni 07 i Engbjerg (F: gård-ejer Johan P. og Ane Kirstine Jensen). ~ 10 sept 33 i Engbjerg Lilly Ebba de Place, f 20 okt 02 i Kbh (F: skomagernstr Eduard Christian de P. og Caroline Thomsen). — St 24 Haslev, cand S 32 haud I. — Vikar RH (C) sept 32, surnum kand sst fødeafd B okt 32, vikar Haderslev Amtssgh dec 32, Esbjerg komm Sgh jan 33, vikar febr - marts 33, vikar Amtssgh Haslev maj



33, rsl sst juli 33, prakt Dalby pr Haslev fra april 35, skolelæge 44 - 46. — Medl hovedbest DrK 50. — DrKM.

Pedersen, Jytte, f 20 sept 22 i Gladsaxe (F: pante-foged Carl Valdemar P. og Ragnhild Clara Olivia Pedersen). — St 40 Lyngby, cand V 49 laud. — Kand Sinnessjukh Marieberg, Sve-rige febr 49, turnus Central-sgh Svendborg juli 49, kand sst med afd juli 50, vikar 2' rsl sst jan 52, kand Central-sgh Silkeborg med afd maj 52, Sindssygehosp Ris-skov børnepssyk kons maj 53, sst sept 54, sst børnepssyk kons april 55, Tub San Silke-



borg nov 55, Arhus Komm Hosp neurol afd fra april 56.

Pedersen, Jørgen, f 24 jan 14 i Vejle (F: købmand Julius Valdemar P. og Signe Marie Sørensen). ~ 13 okt 45 på Frbg sundhedspl Agnes Ravnkilde, f 19 dec 13 i Viborg (F: kaptajn Ove Christian August R. og Agnes Kirstine Nielsen). — St 31 Vejle, cand V 38 laud, speciallægeut 50 (intern med, stofskifte-, mave-tarm sygd), dr med 52 (Diabetes og pregnancy. Blood sugar of newborn infants during fasting and glucose admini-



stration). — Turnus Kbh Amtssgh F marts 38, vi- kar marts 39, vikar Diakonissstift maj 39, kand

sst med og børneafd aug 39, Finseninst dermatol afd juni 40, vikar assist sst dec 40, kand sst med afd febr 41, assist sst med poliklin juni 41, kand Sundby Hosp børneafd marts 42, Øresundshosp sept 42, rsl Niels Steensens Hosp febr 43, till assist læge Børneplejestat april 43; kand RH fødeafd B jan 46, friv assist sst okt 46, kand Blegd Hosp jan 47, BBH (B) okt 47, 2' rsl Frbg Hosp (E) sept 48, 1' rsl Blegd Hosp epid afd okt 51, till vikar kons sukkersyge RH fødeafd jan 53, 1' rsl Frbg Hosp (E) fra juni 53, kons sukkersyge RH fødeafd marts 55. — Studierejse USA 54. — Forf af: disp, 52; Clinical Research in Diabetes and Pregnancy, 54; afh og tidsskr art om endokrine lidelser, stofskifte-, mave-tarmsygd, infektions- og blodsygd.

Pedersen, Jørgen Agner, se Agner Pedersen.

Pedersen, Jørgen Kyed, se Kyed Pedersen.

Pedersen, Jens Karl, f 24 sept 01 i Fårbæk pr Karup J (F: lærer Peder P. og Birgitte Margrethe An-



dersen). ~ 1° 1 maj 31 i På-rup Martha Johanne Iver-sen, f 28 febr 09 på Nipgård pr Kjellerup, † 3 aug 48 (F: gårdejer Martin I. og Marie Christiane Skorstensgaard Pedersen); 2° 10 sept 50 i Østerby, Læsø Marie Elisab-eth Boye Larsen, f 11 april 24 i Østerby, Læsø (F: lærer Aage Boye L. og Anna Emi-ly Nielsen). — St 20 Arhus,

cand V 28 haud I. — Vikar, sessionslæge F 28, vikar Slagelse Sgh aug - nov 28, rsl Amtssgh Trane-bjerg jan 29, turnus Odense Amtssgh maj 30, prakt Vester Sottrup maj 31, kommlæge Thorshavn april 32, Vågø nov 34, Byrum, Læsø fra dec 39.

Pedersen, Knud Smed, se Smed Pedersen.

Pedersen, Kurt Valsgaard, f 29 dec 22 i Vamdrup (F: trafikkontrollør Peter August P. og Emilie Sophie Johanne Nielsen). — St 42 Fredericia, arkitektstud, cand S 52 haud I. — Turnus Vejle Amtssgh aug 52, vikar aug 53, årskand Vejle Amtssgh røntgen- og lysafd okt 53, 2' rsl sst marts 54, kli-nicist Sct Jos Hosp fødeafd april 55, vikar turnuskand Vejle Amtssgh med afd maj 55, årskand Frbg Hosp cen-trallab dec 55, vikar 2' as-



sist sst patol inst fra febr 57.

Pedersen, Karen Marie Magdalene (Magda), f 22 okt 1886 på Degngård, Uth pr Horsens (F: forpagter Anthon P. og Mette Marie Jensen). — St 07 Horsens, cand S 14 laud. — Rsl Amts-sgh Roskilde sept 14, turnus RH (A og D) aug 16, kand KH (IV) aug 17, rsl Fødsels-anst Jyll nov 17, kand Bør-nehosp Fuglebakken nov 19, Dr Louises Børnehosp marts 20, prakt Arhus okt 20, pri-vat sst fra jan 53.



Pedersen, Niels Magnus Christian, f 24 febr 06 i Hatting (F: gårdejer Peder P. og Kirstine Poulsen). ~ 17 juli 38 i Ars sygepl Mary Kristensen, f 29 nov 08 i Ars (F: gårdejer Lars Peter K. og Dorthe Kirstine Jensen). — St 26 Alborg, cand V 34 laud. — Kand Sindssygehosp Viborg april 34, Krabbesholm San febr 35, rsl Skanderborg Amtssgh aug 35 - juli 36, vikar, turnus Amtssgh Gentofte marts - aug 37, skibslæge ØK okt 37, kand



Marselisborg Hosp med-epid afd maj 38, vikar sst dermatol afd maj 39, kand Århus Komm Hosp kir klin juni 39, vikar Marselisborg Hosp med-epid afd og dermatol afd juni - sept 40, prakt Hadsten dec 40, visit læge maj 45, kommlæge Sandø, Færøerne jan 48, kst kredslæge Vestmanhavn nov 49, kommlæge sst fra april 53.

Pedersen, Magnus, f 1 maj 25 i Merring pr Løsning (F: gårdejer Anders Therkelsen P. og Maria Elisabeth Nielsdatter Kristensen). ~ 8 sept 51 i Sønder Vinge sygepl Gudrun Velling, f 9 sept 29 i Rønge (F: gårdejer Chresten Jørgen V. og Jensine Kirstine Axelsen). — St 47 Rønede, cand S 55 laud Århus. — Ved handel. Vikar Sindssygehosp Risskov juli 55, kliniciest Fødselsanst Jyll sept 55, turnus Amtssgh Varde okt 55, kand sst fra dec 56. — Medl repr FayL 55.



Pedersen, Manfred From, se From Pedersen.

Pedersen, Jens Peter Christian Marentius, f 8 maj 1892 i Horsens (F: murer-svend Claus Jensen P. og Ane Mette Jensen). ~ 14 juli 27 i Viby Albertine Margrethe Lauritzen, f 26 maj 01 i Gammelstrup pr Tønning (F: fabrikant Aage Vilhelm Martin Jensen L. og Mette Kirstine Hansen). — St 11 Horsens, cand S 21 haud I. — Vikar og assist Amtssgh Tarm aug 21, friv assist Horsens Komm Hosp nov 21, aman og assist Sct



Jos Hosp Århus jan 22, prakt Horsens fra okt 22, læge Forsørgelsesanst april 24 - april 31.

Pedersen, Martin Kristian, f 16 dec 05 i Kollerup pr Fjerritslev (F: husmand Jens P. og Andrea Elisabeth Larsen). ~ 9 dec 34 i Tøstrup Ragnhild Sørensen, f 3 nov 11 på Kirstineminde pr Kolind (F: gårdejer Søren Peter S. og Anne Mette Marie Kirstine Pedersen). — St 27 Alborg, cand V 34 haud I. — Ved landvæsen. Surnum kand Frbg Hosp (A) febr 34, rsl Epileptikerhosp Nyborg maj 34, Montebello nov 34, Amtssgh Ør-



sted okt 35, prakt Tirstrup, Østjyll fra okt 36, tilsl læge tyske flygtningelejre 45 - 47. — Form sundhedskomm 38.

* **Pedersen, Mogens Eigil Løvbrog Bruno**, f 26 sept 24 i Hatting. — St 43 Horsens, cand S 53 haud I. — Turnus Centralssgh Esbjerg okt 53, rsl Amtssgh Terndrup okt 54. I Sverige.

Pedersen, Niels Henning, f 1 april 26 i Erslev (F: købmand Chresten P. og Carla Sørensen). ~ 26 dec 54 i Vårne-Ryr, Sverige, cand psyk Edita Maria Adrienna Liptakova, f 28 april 25 i Kosice, Czekoslovakiet (F: ingeniør Viktor Liptak og Irena Liptakova). — St 45 Herning, cand S 55 laud Århus. — Vikar kand Sindssygehosp Risskov dec 55, turnus Århus Komm Hosp jan 56, kand Ringkøbing Amtssgh fra jan 57.



Pedersen, Niels Nøhr, se Nøhr Pedersen.

Pedersen, Niels Peter, f 15 jan 25 i Uth pr Horsens (F: gårdejer Karl P. og Ane Marie Kathrine Rasmussen). ~ 31 okt 53 i Haderslev lab assist Edel Marie Bjørnshauge, f 22 nov 28 i Haderslev (F: direktør Jørgen B. og Kirstine Marie Lyneborg). — St 44 Horsens, cand S 52 laud. — Turnus Vejle Amtssgh nov 52, fast kand Amtssgh Kolding nov 53, 2' rsl Amtssgh Fredericia okt 55, 1' rsl Åbenrå komm Sgh fra dec 56.



Pedersen, Jens Oskar, f 31 okt 13 i Flensborg (F: grosserer Jens Christian P. og Catharine Poulina Jessen). ~ 1° 2 maj 40 i Alestrup keramikker Inger Søndergaard, f 6 dec 15 i Alestrup, † 29 juli 54 i Terndrup (F: dyrlæge Christian S. og Signe Klastrup); 2° 27 aug 55 i Asted Grete Thuesen, f 7 dec 33 i Røddekro (F: maler Hans Adolf T. og Inger Marie Nielsen). — St 32 Sønderborg, cand V 40 haud I. — Kand Folkekur Hald febr - marts 40, turnus Amtssgh Herning maj 40, rsl Amtssgh Kjellerup maj 41, aman Assens pr Mariager juli 42, prakt sst okt 42, Terndrup fra maj 47. — Form sundhedskomm 42, skolekomm 49. Form Kons Folkeparti Bælumkreds 51, næstform KF Alborg amtsudv 52.



Pedersen, Peder Hansen, f 22 aug 1899 i Gørding (F: tømmerstr Otto P. og Marie Kirstine Toft). ~ 16 april 26 i Kbh Else Margrethe Carlsen, f 8 aug 02 i Kbh (F: grosserer Charles Ove C. og Anna Pallesen). — St 18 Ribe, cand V 26 laud. — Rsl Haderslev Sgh febr 26, aman febr 27, prakt, Ølgod nov 27 - nov 43, prakt Kbh fra okt 44.

Pedersen, Peter Osvald Petri, f 22 dec 07 i Kubstrup pr Bonnet (F: gårdejer Mads P. og Maren Kathrine Pedersen). ~ 29 maj 37 i Næstved fysioterapeut Else Johanne Morning, f 29 okt 13 i Næstved (F: købmand Harald M. og Thora Petersen). — St 26 Viborg, cand S 33 haud I. — Ved landvæsen 1 år. Vikar Tønder Amtssgh S 33, vikar E 33, 2' rsl Tønder Amtssgh febr 34, 1' rsl sst nov 34, skibslæge ØK maj - sept 36, vikar, prakt Egtved fra sept 37. — Form sundhedskomm 37.



Pedersen, Poul Bryde, se Bryde Pedersen.

Pedersen, Rasmus, f 14 jan 07 i Jungshoved pr Præstø (F: gårdejer Niels Peder P. og Ane Marie Johansen). ~ 7 juli 33 i Kbh Inge Clausen, f 10 maj 08 i Kbh (F: musiker Jochum C. og Jørgine Margrethe Mortensen). — St 25 Sorø, cand V 33 laud. — Vikar Tønder Amtssgh febr 33, kand Sindssygehosp Risskov marts 33, Århus Komm Hosp med afd maj 33, Amtssgh Frederikshund juli 33, rsl Brande Sgh nov 33, till rsl Hæren 34;



prakt Sdr Omme fra febr 35, læge Statens arbejdshus sst fra nov 35, læge Statens helbredelsesanst for drankere sst 36 - 43.

† **Pedersen, Johannes Marinus Theodor**, f 1 juli 1881 i Vester Hassing, † 27 sept 50 (F: skomagernstr Lars Kristian P. og Maren Kirstine Larsen). ~ 1 april 11 i Skævinge Christine Helene Streibig, f 1 april 82 i Varde (F: blikkenslagermstr Johan Lorents S. og Ane Marie Jeppen). — St 01 priv, cand S 09 haud I. — Rsl Ålborg Amtssgh sept 09 - juli 10, kst distrlæge Hvetbo Distr maj 11 - marts 15, senere gentagne kst kredslæge sst, prakt Skævinge sept 10 - april 11, Nr Saltum maj 11, till sghlæge sst maj 11, privat Hasseris pr Ålborg jan 47. — Form Hjørring Lkf sygek udv.

Pedersen, Thorvald, f 2 okt 1890 i Sandby (F: gård-ejer Kristjan P. og Kathrine Pedersen). ~ 10 aug 23 i Sønderborg Elly Dau, f 8 marts 1900 i Sønderborg (F: rentier Peter Jensen D. og Cathrine Jeppesen). — St 08 Frederiksborg, cand V 15 laud, specialistanerk 26 (kirurgi og gynækologi). — Rsl Søvnærnt febr 15 - juli 18, till Marinehosp kir afd febr 15, kand KH (IV) april 16, læge DrK Petrograd og deleg DrK Rusland juli - nov 16, turnus KH (II og V) marts 17, kand Blegd Hosp marts - maj 18, 1' rsl Amtssgh Skive sept 18, assist prosekter Frbg Hosp okt 20 - sept 21, under orlov læge d ambulance Polen 3 mdr, fast kand RH fødeafd B nov 21, rsl Statshosp Sønderborg kir afd maj 22, rskir Århus Amtssgh dec 24, overl



Amtssgh Brønderslev juli 28, privat Skellebækgård pr Aisgårde nov 55, kst sghlæge Klaksvig 57. — Studierejser Erlangen 20 og 23 (røntgenterapi). — Slægtsliit: H. P. Meinertsen: Stamtavle over min Moders Johanne Marie Meinertsen (født Pedersen) Slægt, 1936 (mødrene).

Pedersen, Vagn, f 18 maj 17 i Tommerup (F: høj-skolelærer Peder P. og Ellen Marie Nielsen). ~ 6 juli 46 i Ulkebøl pr Sønderborg Inge Magdalene Møller, f 5 juli 21. — St 36 priv, cand V 47 haud I. — Turnus Amtssgh Fåborg juni 47, vikar sst juni 48, rsl Hæren sept 48, fast kand Amtssgh Fåborg dec 48, 2' rsl Amtssgh Kolding radiol afd dec 49, aman Brenderup Fyn dec 50, rsl Amtssgh Farsø okt 51, prakt Nykøbing F fra okt 53, jernbanelæge okt 55, tilsf læge Sct Jos søstrenes børnehj 55.



Pedersen, Karl William, f 9 juli 03 i Frederikshavn (F: først Gotfred P. og Jensine Kirstine Marie Jensen). ~ 27 juli 35 i Hjørring Erna Hauge, f 26 juni 98 i Kbh. — St 27 priv, cand V 35 laud. — Kolonialkommis 5 år, handelskoleeks, kontorist 2 år. Vikar febr 35, turnus Hjørring Amtssgh april 35, assist fødeklin Rosbæksvej april 36, kand Militærhosp kir afd sept 36, assist læge Klin Rosbæksvej jan 37, prakt Vrå okt 37, vikar nov 39, kand Fødselsanst Jyll jan 40, Odense Amtssgh gynækol-obstet afd jan 41, Amtssgh Gentofte (D) okt 41, assist læge Klin Rosbæksvej okt 42, ledende læge sst fra april 45; prakt Kbh fra juli 44.



Pedersen-Danhøj, Bent, f 2 juni 27 i Århus (F: fabrikant Carl Åge P.-D. og Edith Carly Christensen). ~ 18 aug 51 i Århus sygepl Henny Jensen, f 2 juli 28 i Århus (F: salgschef Lauritz Marinus J. og Kaja Dagny Olesen). — St 46 Marselisborg, cand V 55 laud Århus. — Vikar Viborg Amtssgh røntgenafd febr 55, turnus Amtssgh Grindsted marts 55, vikar kand sst marts 56, fast kand Hobro Sgh kir afd april 56, 2' rsl Nykøbing M Sgh fra nov 56.



Pedersen Jakobsen, Ingeborg, se Jakobsen.

* **Perbøll, Ove Ejgil**, f 5 juli 17 i Hellerup (F: amtsforvalter Ejgil Halfdan P. og Cara Marguerithe Soldath). — St 34 Frederiksborg, cand V 48 haud I. — Turnus Amtssgh Nykøbing F febr 48, kand Filadelfia sept 49, BBH (A) okt 51, 2' rsl Statshosp Sønderborg kir afd jan 53, 1' rskir Amtssgh Kjellerup aug 54, kand Århus Komm Hosp neurokir afd maj 55, sst neurol afd fra maj 56.

Perdrup, Axel, f 26 febr 11 i Kbh (F: kommlærer Hans Petersen og skolebestinde Anne Rasmussen) (nvf 41). ~ 4 febr 39 i Kbh Else Marie Helmbæk, f 7 jan 17 i Kbh (F: vinhdr Jens H. og Marie Hansen). — St 29 Schneekloth, cand V 36 laud, embedslægeeks 42, dr med 46 (Om Stivkrampe. Nogle experimentelle Undersøgelser over Tetanustoxinets Transport og Angrebspunkter i Organismen og en klinisk-statistisk Studie over

Stivkrampe med særligt Henblik paa Effekten af de almindeligt anvendte Behandlingsmetoder), speciallægeaut 47 (intern med), 49 (dermato-venereologi). — Turnus Hjørring Amtssgh marts 36 - febr 37, skibslæge ØK april - juli 37, kand Alborg Komm Hosp med afd dec 37, 2' rsl Odense Amtssgh med afd maj 39, kand BBH (B) dec 40, till friv arb Seruminst 41 - 45; kand Sundby Hosp børneafd dec 41 - jan 42, till assist læge Direkt for Vareforsyning 42 - 46; kand Rud Berghs Hosp jan - maj 43, vikar Invalideforsikringsret 44 - 46, till rsl Finseninstit med afd og Radiumstat juni 44; fast kand Rud Berghs Hosp aug 46, 2' rsl sst dec 46, 1' rsl sst 49, overl KH dermatol poliklin fra 50, kons Sundhedsstyrelsen fra 56; till prakt speciallæge Kbh fra 49. — Studierejser USA 48 og 56. — Censursuppl dermatovenerologi Univ fra 52. — Forf af disp, udg 45; tidsskr art om forbrændinger, syfilis og forsk dermatol-terapeut problemer. — Korresp medl Finsk Dermatol Selsk.

† **Permin, Georg Emil**, f 1 marts 1876 i Kbh, † 20 jan 55 (F: manufakturhdr Christian Frederik P. og Nikoline Amalie Bastrup). ~ 28 juni 10 i Kbh Inger Dyrland, f 3 jan 82 i Kbh (F: grosserer Folmer Nielsen D. og Marie Magdalene Middelboe). — St 94 Borgerdyd, cand S 01 laud, dr med 09 (Om Gastritis ved Lungetuberkulose. Kliniske og patologiske-anatomiske Undersøgelser), specialistanerk 18 (brystsygd).

— Kst kand Kgl Fred Hosp juni - aug 01, assist San Edmundsthal ved Hamborg april 02, 2' rsl Vejleford San okt 02, turnus Frbg Hosp dec 03 - febr 05, kst kand Dr Louises Børnehosp juli 05, fast kand Frbg Hosp (B) sept 05, kand Blegd Hosp sept 07, rsl Øresundshosp tub afd nov 07, overl Frbg Hosp tub afd april 11 - juni 43, till leder Tub Stat Frbg april 13 - marts 18; kons Sundhedsstyr april 16 - jan 29; till prakt specialist Kbh. — Studierejser Paris og London 05, Berlin og Hamburg 13, Stockholm 15, London 23, Berlin og München 31 (lungetub). — Medl § 14-udv 39 - 43, specialistnavn 40 - 43, form D Selsk Tuberkuloselæger 23 - 24, medl responsuudv 40. Medl best Kalvebod Luftkursted 12, Forening til Opførelse af sunde Boliger for tub Familier, byggeduv for krigsfangeleire. Medstifter Nord Tub Litteraturring. Medl best P. Carl Petersens og Hustrus Helbredelsesfond 23, form 35, medl best P. Carl Petersens Fond 28 - 44, foranledigede opret Frederiksberg Kursk for Brystsyge. — Forf af: disp, 09;

talr afh og tidsskr art om tub og dens bekæmp. — Korresp medl Union internat contre la tuberculose 06. — R* 24, DM 28, K* 42, MTKfh. (FOA) (PrK 2) (SN 3). — Slægtsliitt: Slægten Permin i Danmark, 1925.

Permin, Per Mogens, f 31 jan 13 i Kbh. ~ 3 maj 46 på Frbg Jytte Gormsen. — St 32 Gl Hellerup, cand S 39 laud, speciallægeaut 47 (oto-laryngologi), dr med 49 (Undersøgelser over fibrinolytiske enzymer). — Turnus Alborg Amtssgh sept 39 - aug 40, friv assist KH øreafd okt 40, vikar Holbæk Amtssgh dec 40, friv assist og vikar KH øreafd febr 41, vikar Viborg Amtssgh øreafd juni 41, Odense Amtssgh øreafd aug 41, friv assist Dr Louises Børnehosp sept - okt 41, kand Odense Amtssgh øreafd jan 42, sst kir afd jan 43, Frbg Hosp kir afd okt 43, RH neurokir afd juli 44, Frbg Hosp øreafd april 45 - marts 46, RH øreafd juni 46, Amtssgh Gentofte øreafd april 47, 3' assist Sundby Hosp øreafd april 48 - marts 49, assist KH øreafd maj 49, 2' rsl sst okt 51, 1' rsl sst fra aug 53; till prakt Kbh. — Forf af: disp, 49. — Slægtsliitt: Slægten Permin i Danmark, 1925.

Permin, Wilhelm, f 10 marts 11 i Kbh (F: grosserer Ernst August P. og Ingeborg Marie Elise Nielsen). ~ 21 okt 43 i Kbh Esther Herman Petersen, f 13 maj 18 i Kbh (F: pianofabrikant Herman Niels P. og Gertrud Brun). — St 29 Set Jørgen, cand V 38 laud, speciallægeaut 51 (ortopædi), 54 (kirurgi). — Turnus BBH (B og D) juni 38, vikar juni 39, rsl Hæren aug 39, kand Set Lukas Stift dec 39 - nov 40, friv assist KH kir poliklin jan 41, vikar, kand Diakonissestift (A) juni 41, vikar rsl sst juni 42, vikar aug 42, fast kand BBH (F) nov 42 - okt 43, vikar dec 43, kand Ortopæd Hosp jan 44, kst 2' rskir Finseninstit jan - sept 45, kand BBH røntgenafd nov 45, 2' rskir sst (F) maj 46, Ortopæd Hosp (II) febr 50, 1' rskir sst april 50, till natvisitator BBH aug 51 - marts 53; 1' assist Ortopæd Hosp (III) febr 52, 1' rskir BBH (F) fra april 53; till prakt speciallæge Kbh fra marts 52 og læge kir Invalidefors ret fra april 57. — Tidsskr art om kir og ortopæd emner. — Slægtsliitt: Slægten Permin i Danmark, 1925.

Perregaard, Ingeborg, f 17 dec 16 i Århus. — St 35 Marselisborg, cand V 46 laud, speciallægeaut 55 (psykiatri). — Turnus Amtssgh Rønne marts 46 - febr 47, vikar Århus Komm Hosp med afd maj 47, sst neurol afd sept - nov 47, kand Flladelfia i febr 48, vikar Odense Amtssgh i april 48, Viborg Amtssgh juli 48; helårskand RH (O). — Tidsskr art om serpasil.

Perrild, Vagn Johannes, f 13 sept 18 i Kbh (F: manufakturdhr Johannes Henrik Petersen og Anna Margrethe Knudsen) (nvf 51). ~ 30 maj 46 i Lyngby



51, prakt Lyngby fra okt 52.

Pers, Michael Ludvig, f 1 aug 20 i Tisvildeleje (F:



dr med Alfred P., † 26 april 28, og forfatterinden Camilla Christine Bramsen). ~ 31 juli 48 i Kbh boligkonsulent Lis Lykke Nielsen, f 1 maj 22 i Kbh (F: stadsyrlæge Oluf N. og Thyra Lykke). — St 39 Birkerød, cand S 47 laud, dr med 56 (Patofysiologiske forhold efter ureterocoliske anastomoser). — Turnus Amtssgh Gentoft (C og D) jan 48, vikar kand Sct Jos Hosp fådeafd jan 49, BBH røntgenafd febr 49, Kbh Fængselsvæsen marts 49, vikar fast kand Amtssgh Gentoft (D) april 49, sst (A) maj 49, fast kand sst (A) juli 49, BBH røntgenafd juli 50, Finseninist kir afd dec 50, vidensk assist sst juni 51, till friv assist Univ med-fysiol Inst aug 51 - maj 55; 2' rskir Finseninist maj 53, kand sst plastikkir afd maj 54, vikar 1' rskir sst april 55, kand Ortopæd Hosp (I) maj - okt 55, 2' rskir Amtssgh Gentoft (H) fra maj 56. — Studierejser Frankrig 47, England 52, 54 og 55 - 56 (plastikkir), Stockholm 54 (nyrefysiol), og 55 (plastikkir). — Univ guldmed klin med 50 (Hyp-pigheden af stenrecidiv i galdeblæren). Forf af: disp, 56; tidsskr art om fysiol, almenkir og plastikkir emner. — Slægtslitt: Bogen om Luis Bramsens Efterkommere, 1949 (mødrene).

Persson, Ib Carl, f 20 maj 22 på Frbg (F: fabri-



kant Ture Edvin Hilding P. og Carla Martha Persson). ~ 20 okt 55 på Frbg sygepl Winnie Irene Pedersen, f 28 sept 30 i Kbh. — St 40 priv, cand V 49 laud. — Vikar 3 mdr, turnus Sundby Hosp maj 49, vikar Diakonissestift kir afd maj 50, helårskand Nørre Hosp med afd sept 50, kand RH børneafd sept 51, KH neurol afd 52, Blegd Hosp epid afd nov 52, halv-årskand RH (H) febr 53, hel-årskand BBH røntgenklin nov 51, Sct Jos Hosp fådeafd april 54, 2' rsl Nørre Hosp med afd fra dec 54. — Tidsskr art om dissemineret sclerose, dystrophia musculorum progr, hypertension og diuretica.

1387

Persson, Sigrid Paludan, f 8 maj 17 i Odder (F:



læge Frithiof Emanuel Gustafsson P., † 23 juli 22, og sygepl Vilhelmine (Ville) Paludan). ~ 20 marts 42 i Göteborg legeBård Johannes Brekke, f 22 nov 16 i Norge (F: sognepræst Egil B.), æ opl 46. — St 35 Ordrup, cand V 45 laud I. — I tysk fangenskab april 42 - april 44. Turnus Alborg Komm Hosp marts 45, kand sst febr 46, vikar BBH, Finseninist og RH febr 47, vikar Amtssgh

Gentoft (H) maj - sept 47, RH (O) nov 47, kand Centralsgh Randers kir afd marts 48, vikar kand sst røntgenafd marts 49, helårskand Frbg Hosp (F) maj 49, Radiumstat juni 50, vikar okt 51, vikar rsl og assist Radiumstat april 52, till assist Mødrehjælp aug 52 - febr 53; kand KH gynækol filial Forchammersvej okt 52, vikar kand Balders Hosp jan 53, prakt Alborg fra marts 53, tilsf læge børnehaver, lærer børnehaveseminarium Alborg. — Slægtslitt: L. F. la Cour: Slægten Paludan, 1935 (mødrene).

† **Petersen, Aage**, f 27 april 1897 i Kbh, † 25 dec



55 (F: dampskibsfører Niels Mathias P. og Helga Vilhelmine Andersen). ~ 18 dec 32 i Kbh Gerda (Gerd) Knudsen, f 18 dec 10 i Kbh (F: billedskæreremstr Harald K. og Laura Knudsen). — St 16 Metropolitan, cand S 24 laud I. — Vikar juni - juli 24, rsl Kellerske Andsvageanst Brejninge sept 24, vikar aug 25, kand Blegd Hosp nov 25, KH (II) okt 26, Hjørring Amtssgh dec 26, turnus BBH (C og D) jan 27, kand Frbg Hosp kir afd febr 28, Finseninist kir afd marts 28, rsl Montebello sept 28, kand De gamle By okt 28, Balders Hosp okt 29 - sept 30, Militærhosp epid afd juni 31 - marts 32, vikar; prakt Kbh fra nov 29, kommlæge nov 35.

Petersen, Aage Harald, f 26 aug 17 i Kbh (F: krimi-



nalkommissær Frants Alfred P. og Johanne Elisabeth Andersen). ~ 14 maj 47 i Høsterkøb Anette Mathilde Nielsen, f 5 dec 13 i Store Granløse (F: gård-ejer Lars Vilhelm N. og Florantime Petersen). — St 36 Efterslægt, cand S 43 laud. — Turnus RH (B og D) juli 43 - juni 44, årskand sst (D) sept 44, vikar 2' rskir sst (D) sept 45, 1' rsl Amtssgh Usserød nov 45, årskand Ortopæd Hosp (II) juni 50, vikar 2' rsl sst juli 51, årskand BBH røntgenklin nov 51, Sct Jos Hosp fådeafd okt 52, 2' rskir BBH (F) maj 53, årskand Øresundshosp lungekir afd maj 56, 2' rsl BBH (K) fra dec 56.

1388

Petersen, Albert Gustav Frederik, f 28 nov 04 i Frederiks (F: lærer Frits P. og Anet Nesita Helena Aakesson). ~ 15 april 31 i Randers Esther Hornbech Faarup, f 7 jan 01 i Randers (F: købmand Johannes F. og Rigmor Hornbech). — St 23 Odense, cand S 30 laud. — Vikar BBH (D) juli 30, vikar rsl Frederikshavn komm Sgh sept-okt 30, kand Odense Amtssgh kir afd dec 30, 1' rsl Amtssgh Middelfart dec 31, prakt



Ejby St dec 33, kand Sindssygehosp Middelfart jan - marts 35; prakt Middelfart jan 35, Esbjerg juni 43, jernbanelæge okt 43, kst overl Hæren nov 45, prakt Abybro fra maj 54, overl Hæren fra aug 54.

Petersen, Anders Laurids Vibholm, f 27 aug 25 i Tønder (F: sghinsp Anders P. og sygepl Christine Andersen). ~ 4 juni 55 i Løgumkloster sygepl Valborg Amalie Damm, f 11 okt 29 i Løgumkloster (F: mælkehdrlr Andreas Johansen D. og Marie Johanne Louise Møller). — St 44 Tønder, cand V 53 haud I. — Vikar Tønder Amtssgh febr 53, turnus Centralssgh Holstebro marts 53, kand D Sundhedstj Syd-slesvig med afd marts 54, 2' rsl Brande Sgh fra jan 55.



Petersen, Anna Ebsen, se Ebsen Petersen.

Petersen, Anton Gullach, se Gullach Petersen.

Petersen, Bent, f 27 dec 22 i Hørsholm (F: isenkræmmer Jens Jørgen P. og Maria Bentzen). ~ 18 jan 46 i Helsingør Annemarie Mommer, f 18 april 26 på Frbg (F: dir Hørsholm Klædefabrik Heinrich M. og Else Elisabeth Hubert). — St 42 priv, cand S 51 laud. — I tysk fangenskab april 44 - maj 45. Underlæge Hæren juli 51, kliniciat Børnehosp Martinsvej i sept 51, turnus Frederikshavn komm Sgh nov 51, fast kand sst



okt 52, rsl Hæren febr 53, till kand Viborg Sindssygehosp febr 53; fast kand Ålborg Amtssgh radiol afd juni 53, 2' rsl sst april 54, fast kand Radiumstat Århus radioterapi afd juni 55, 2' rsl sst fra aug 56, under orlov vikar rsl Marselisborg Hosp dermatol afd juni - aug 56.

Petersen, Birthe Holm, se Holm Petersen.

Petersen, Bruno Nüchel, f 11 marts 28 i Bjerringbro (F: slagterstr Johannes P. og Gudrun Agathe Nüchel). ~ 31 dec 50 i Alderslyst pr Silkeborg bibl Gulla Pedersen, f 11 aug 27 i Kjellerup (F: skoleinsp Victor P. og Gudrun Badstue). — St 47 Viborg, cand S 55 laud. — Turnus Amtssgh Hammel fra jan 56.



Petersen, Egon Richard, f 5 nov 09 i Kbh (F: guldsmed Peter P. og Franchette Inger Marie Mathiesen). ~ 5 april 43 i Deland, Florida Helen La Gette Hagstrom, f 13 marts 14 i Orange City, Florida (F: farmer Gustaf Sigfred H. og Frances Rowena Hobbs). — St 28 Ordrup, cand S 36 haud I. — Turnus Amtssgh Fåkse juli 36 - juni 37, vikar aug 37, skibslæge sept 37, rsl Åkirkeby Sgh sept 38, vikar febr 39, læge kryolitbrud Ivgut



maj 39 - juni 42, assist resident New York Hosp sept 42 - jan 43, Doctors Hosp New York juni 43, fg distr læge Holsteinsborg sept 43, Upernavik juli 44 - sept 45, læge UNRRA Kina marts 46 - dec 47, vikar febr 48, assist kredslæge Trysil, Norge juli - sept 48, vikar fast kand KH nov 48, chief of medical Service, Cavalla Plantations, Liberia jan 49 - april 53, assist resident Doctors Hosp New York aug 53, chief resident sst aug 54, municipal physician on St John, Virgin Islands USA fra okt 55. — (LAS 3).

Petersen, Ekkert, f 11 juli 1887 på Frbg (F: ors Niels P., MF, og Anna Wilhelmine Jensen). ~ 7 nov 17 i Torbenfeldt pr Mørkøv Karen Julie Schmidt, f 27 sept 88 i Kbh (Plejef: dyrlæge Peder Anders Pedersen). — St 05 Slomann, cand V 12 laud, specialistærk 19 (gynækologi og obstetrik). — Rsl Vejle Amtssgh febr 12 - febr 13, skibslæge VK maj - juli 13, kst distr og sghlæge okt 13, turnus KH (II og V) dec 13, Elegd



Hosp dec 14, rsl Randers Sgh april 15 - juni 16, kand RH fødeafd B okt 16, kst 2' rskir KH (V) marts 17, 2' rsl RH fødeafd A juli 17, 1' rsl sst april 19, 2' rskir BBH (A) april 22, overl Sønderborg Amtssgh juli 22, Statshosp Sønderborg gynækol-obstetr afd april 34 - 57, kons gynækologi D Sundhedstj Sydslesvig 46 - 55. — Studierejser Zürich 14 (lungekir), Stockholm 20 (radiumbehandling), Leysin 23 (kir tub). — Censor obstetrik 44. Medl Invalidenævn Sønderborg 32, medl best Fyn Stifts med Selsk 33, repr D med Selsk 33, form Foren for Gynækologi og Obstetrik 41 - 43, medl best Nord Foren for Gynækologi og Obstetrik 43, form 50 - 52, form Sønderjysk Overlægeråd 53, Mødre-

hjælp Abenrå, Sønnerborg, Haderslev, Tønder og Vejle amter samt fællesråd 39 - 46. Form lokalforen og kredsbest Landsforen Kræftens Bekæmp 29, medl hovedbest 36, medl best og foretningsudv Odense Radiumstat 30, tilsynsråd patol-anat Inst Odense 38. Præsident Nord Gynækologkongr Kbh 52. — Medarb Acta obstetr og gynækol scand 24, red Tidsskr for Jordemødre 37. — Korresp medl Soc de la Chirurgie, Lyon 37.

† **Petersen, Emil Henry Edvard**, f 10 aug 06 i Kbh,



† 25 juni 55 (F: skomager Jens Edvard P. og Olga Victoria Haag). ~ 13 aug 35 i Kbh Esther Edith Hansen, f 29 juni 09 i Kbh (F: korpsmatros Cai Samuel Rupert H. og Ane Kirstine Jensen). — St 25 Frbg, cand V 33 haud I. — Vikar F 33, vikar kand RH S 33, skibslæge DFDS og ØK E 33 og F 34, rsl Amtssgh Kalundborg juni 34 - maj 35, prakt Gør-ding nov 35 - 37, vikar rsl

Ribe Amtssgh og Hillerød Sgh 38, assist medical center New York plastikkir afd aug - dec 38, 1' rsl Amtssgh Usserød april 39, læge Las Krakow maj 42, SS Forsorgskontor Kbh april 43 - maj 45, till Minsk nov 43 - jan 44; læge Hosp Nova Petropolis, Brasilien jan 48. — (TyKFK 2).

Petersen, Erik Kristian, f 22 nov 08 på Frbg (F: apoteker Peter P. og Petra Christiane Nielsen). ~ 4 maj 39 i Nr Bjert Inger Marie Probst, f 27 juli 19 i Nr Bjert (F: førstelærer Niels Emil Aage P. og organist Marie Hansen). — St 27 Frbg, apotekerdiscipel 27 - 30, cand V 38 laud. — Turnus Amtssgh Kolding april 38 - marts 39, prakt Gud-umholm maj 39, kommlæge Anholt jan 44, vikar okt 44, vikar Grindsted nov 44, sa-nitetschef og kst jernbanelæge sst, fylkeslæge-assist og kst distrlæge Målselv, Nordnorge dec 45, prakt Jordrup fra nov 46. — Form sundhedskomm 49.



Petersen, Erik Adler, se Adler Petersen.

Petersen, Erik Funch, se Funch Petersen.

Petersen, Erik Funch, se Funch Petersen.

Petersen, Estrid Christine, f 18 juli 1887 i Herlufsholm (F: overlærer Julius Holger P. og Dorothea Benedicte Biering). — St 07 Zahle, cand S 14 laud. — Kst rsl Kysthosp Refsnæs aug - sept 14, kand BBH (B) febr 15, KH (VI) dec 15, turnus Frbg Hosp (B og A) marts 16, kand KH (VI) april-maj 17, vikar E 17, kand RH (H) jan - marts 18, Øresundshosp med afd sept - okt 18, vikar, prakt Hellerup fra nov 19.

Petersen, Even Marstrand, se Marstrand Petersen.

Petersen, Frauke, f 22 marts 23 i Haderslev (F: fabrikant Jens Jost P. og lærerinde Gertrud Frieda Marie Saggau). — St 42 Haderslev, cand V 54 laud. — Turnus Odense Amtssgh febr 54, vikar turnuskand sst med afd febr 55, fast kand sst gynækol-obstetr afd april 55, sst kir afd fra maj 56.

Petersen, Frede, f 22 maj 16 i Fårevejle (F: gård-ejer Niels Karl P. og Niko-line Ludvigsen). ~ 11 juli 45 i Risskov sygepl Ida Annalise Poulsen, f 28 jan 20 i Arhus (F: direktør Niels Edward P. og Anna Catharina Boisen). — St 38 priv, cand S 45 laud. — Ved land-væsen til 35. Vikar, turnus Arhus Komm Hosp jan 46, kand Amtssgh Ebeltoft jan - dec 47, Centralsgh Herning kir afd febr 48, Centralsgh Silkeborg kir afd dec 48, Centralsgh Randers røntgenafd dec 49, Ortopæd Hosp Arhus juni 50, vikar og 2' rsl Tønder Amtssgh febr 51, 1' rsl sst okt 51, prakt Strande fra nov 52, till bedriftslæge A/S Cheminova, Lemvig marts 57.



Petersen, Fritz Bruhn, se Bruhn-Petersen.

Petersen, Gorm Aage, f 18 dec 22 i Tønder (F: dommer Carl Jørgen P. og Jacobine Antonie Kjeldsen). ~ 11 dec 48 i Tønder sygepl Karen Elitha (Lise) Nielsen, f 5 marts 22 i Arhus (F: driftsbest, ing Marius Jørgen N. og Andrea Margrethe Wulff). — St 41 Sønnerborg, cand V 51 laud. — Klinikist Børnehosp Mar-tinsvej febr 51, turnus Tøn-der Amtssgh febr 51, hel-årskand Centralsgh Silke-borg kir afd febr 52, Set Lukas Stift febr 53, under orlov vikar rskir Cent-ralsgh Silkeborg sept - okt 53; helårskand RH fgedaafd A marts 54, Amtssgh Gentofte røntgen-afd marts 55, vikar 2' rsl Ortopæd Hosp (III) febr 56, vikar sst maj 56, halvårskand sst fra juli 56.



Petersen, Jeb Gregers, f 8 jan 1896 i Hasle (F: læge Adolf P., † 17 jan 32, og Ingeborg Jespersen). ~ 21 jan 28 i Hjørring Edith Cathrine Rasmussen, f 23 marts 03 i Nykøbing S (F: købmand Peter Frederik R. og Marie Sørensen). — St 14 Rønne, cand V 22 laud. — Kst kand RH (D) marts - april 22, 2' rsl Horsens Komm Hosp okt 22, turnus BBH (E) og Sundby Hosp jan - dec 25, prakt Horsens fra 26.



Petersen, Gudrun Elisabeth, f 21 sept 13 i Kbh (F: grosserer Thor Henrik Laurits P. og Thrine Elisa-beth Jensine Hansen). — St 32 Zahle, cand V 42 haud I, speciallægeaut 54 (fysiurgi). — Turnus Amtssgh Usserød maj 42, kand Sindssygehosp Nykøbing S maj 43, rsl Sindssygehosp Viborg maj 44, kand Viborg Amtssgh kir afd maj 45, Folkekur Hald dec 45, kst 2' rsl sst april - aug 46, 2' rsl sst nov 46, 1' rsl sst april 47, kand



og kst 2' rsl Filadelfia epileptikerafd aug 50, vikar

KH fysiurg afd okt 51, Ortopæd Hosp nov 51, kand Sct Elis Hosp kir afd jan 52, 2' assist RH fysiurg klin april 52, 2' rsl Blegd Hosp polioafd på Øresundshosp sept 52, till kand KH fysiurg afd nov 52, vikar sst nov 53, 2' rsl Landsforen Bekæmp Børnelamm Klin Tuborgvej nov 53, till vikar KH fysiurg afd juni - okt 54; vikar BBH neurokir afd aug 56, kand sst fra dec 56; till prakt speciallæge Virum april 56, Holte fra sept 56.

* **Petersen, Gudrun**, f 9 okt 28 i Skodborg J (F: lærer Kristen Møller Hermansen og Anna Mary Kirstine Jensen). Gift. — St 48 priv, cand S 55 laud. — Vikar turnuskand Amtssgh Kolding aug 55, kand Amtssgh Varde fra april 56.

Petersen, Gunner Julius, f 17 febr 17 i Løjtofte (F: gårdejer Christen P. og Eggertine Hansen). ~ 3 juli 48 i Oslo sygepl Ingrid Aslaug Nyvold, f 5 nov 24 i Våle, Norge (M: Jørgine N.). — St 40 Nakskov, cand V 51 laud. — Turnus Centralssgh Herning april 51, vikar sst med afd april 52, sst kir afd sept 52, aman Store-Heddinge dec 52, prakt Tølløse fra dec 53, visit læge.

* **Petersen, Hans Christian**, f 4 aug 06 i Husby (F: gårdejer Karl Hansen P. og Anna Caroline Hansen). ~ 11 jan 37 i Kbh Lilly Gudrun Elisabeth Brinch, f 9 marts 12 i Kbh (F: boghðlr Peder B. og Olga Kirstine Hansen). — St 26 Odense, cand S 35 laud, speciallægeaut 47 (kirurgi). — Skibslæge ØK aug 35, turnus Frbg Hosp dec 35, kand sst (A) dec 36 - nov 37, 1' rsl Amtssgh Varde jan 38, kand RH fødeafd B juni 41, Finseninst kir afd dec 41, assist Sundby Hosp kir poliklin juni 42, 2' rskir Frbg Hosp (A) okt 42, assist sst patol Inst okt 45, 1' rskir Thisted Amtssgh juli 46, Horsens Komm Hosp aug 48, sghlæge Amtssgh Vestervig fra dec 48.

Petersen, Hans Christian Agerlin, se Agerlin Petersen.

* **Petersen, Hans-Iwer**, f 4 nov 22 i Abenrå (F: direktør Iwer Christian P. og Minna Kathinka Todsen). — St 41 Abenrå, cand V 52 haud I. — Turnus Statshosp Sønderborg april 52, vikar turnuskand Tønder Amtssgh april 53, kand sst april 54, Amtssgh Kolding radiol afd okt 54, 2' rsl Sct Jos Hosp Esbjerg fra jan 56.

Petersen, Hans Meyer, se Meyer Petersen.

Petersen, Harald Oskar, f 18 febr 1895 i Odder (F: buntmager Frants P. og Ane Margrethe Nygaard Thomsen). ~ 28 febr 25 i Kbh Johanne Margrethe Hansen, f 19 april 03 i Kbh (F: grosserer Jens Henrik H. og Marie Hansen). — St 13 Horsens, cand S 21 laud. — Kand Sindssygehosp Nykøbing S dec 21, læge Krabesholm San april 22, rsl Amtssgh Grenå juni 22 - febr 23, kand De gamle By maj 23, turnus BBH (C) og Sundby Hosp nov 23, kand Blegd Hosp nov 24 - marts 25, till prakt Tårnby okt 24, Fakse Ladeplads fra marts 25, læge Kystsan sst april 25, Vemmetofte Kloster 32, rekreatiohshj Lille-Ly 32,



fredehj Hylleholt 31, skolelæge 45, visit læge 45. — Form sundhedskomm, kass Sydsjæll Lægelsesk 33, medl Præstø Lkf hyg kom.

Petersen, Harald Peter Wilhelm Bogislav, f 10 aug 10 i Sønderborg. ~ 40. — St 30 Flensborg, cand V 39 laud. — Turnus Statshosp Sønderborg april 39, kand Tub Hosp Arup april 40, praksisvikar aug 40, prakt Nordborg sept 40; vikar 2' rsl Centralssgh Slagelse otol afd fra okt 56.



Petersen, Heinrich Gylstorff, se Gylstorff Petersen.

† **Petersen, Helena Maria**, f 19 nov 1870 på St Ballegård pr Vejle, † 15 sept 50 (F: gårdejer Bendix Peter P. og Kirstine Kristensen). — St 94 priv, cand S 03 haud I. — Elev Askov Højsk 89 - 90, Dalbyneider Fortsættelssesk 90 - 92. Kst kand Boserup San marts 04, kand Sundby Hosp sept 04, Øresundshosp juni 05, Frbg Hosp juli 06, rsl Viborg Amtssgh aug 06 - sept 07, vikar, turnus Blegd Hosp og KH febr 08, surnum kand



KH (IV) maj - aug 09, prakt Odense nov 09, privat sst nov 30.

Petersen, Helge, f 8 okt 25 i Padborg (F: kriminal-assist Aksel P. og Edith Agnete Bilgrav Jensen). ~ 29 aug 53 Tine Vagn Petersen, f 8 okt 30 i Peking, Kina (F: telegrafing Johan Carl Vilhelm P. og Betty Kathrine Jørgensen). — St 44 Helsingør, stud polyt 44 - 45, cand S 51 laud. — Underlæge Hæren juli 51, vikar Birgittas Sjukh Vadstena okt 51, klinicist RH fødeafd dec 51, turnus Frbg Hosp (A og B) jan 52, vikar Dia-



konisestift med afd jan 53, rsl Hæren febr 53, vikar Diakonissestift med afd juni 53, kand Frbg Hosp (A) sept 53, narkoselæge sst dec 53, KH fra dec 54.

Petersen, Henning Poul, f 19 febr 20 i Kbh (F: hrs Oluf P. og Erna Mathilde Thomsen). ~ 3 maj 44 i Kbh Anne Denise Biehe, f 11 juni 23 i Marseille (F: direktør Hilmar Peter B. og redaktør Paula Margrethe Viggard-Jensen). — St 38 GI Hellerup, cand V 46 laud. — Turnus Amtssgh Grenå marts 46 - jan 47, rsl Hæren marts 47, Amtssgh Nibe juni 47, aman Fjerritslev april 48, prakt Gedsted fra febr 50.



† **Petersen, Henrik Jørgen Johan**, f 9 nov 11 i Kbh, † 22 maj 54. ~ 1° 15 maj 36 på Frbg Randi Ømark, æ opl 46; 2° 7 sept 46 i Avnslev Bodil Mengel. — St 30 priv, cand S 39 haud I. — Turnus Odense Amtssgh nov 39 - okt 40, vikar, kand Sindsygehosp Middelfart 41 - 42, vikar kand Filadelfia 42 - 43, BBH og KH (VI) 43 - 45, vikar, kand Militærhosp med afd 45 - 46, prakt Frbg juli 46, læge Samv Sygek Kbh.

† **Petersen, Hjalmar** Otto Henrik Peter, f 25 okt 1876 i Ribe, † 22 april 49 i Kbh (F: stationsforst Hans Henrik P. og Otilia Mathilde Nielsine Hansen). ~ 06 i Kbh Karen Ragnhild Petersen, f 5 sept 80 i Holbæk, † 25 marts 33 (F: fabrikant Niels Rasmus P. og Jacobine Eugenie Jansen). — St 95 Odense, cand V 02 laud, specialistanerk 18 (dermatovenerologi). — Vikar april 02, kand Sundby Hosp jan - juli 03, rsl Skive Sgh jan - dec 04, Kolding Sgh marts 05, kand KH febr 06 - april 07, sst (IV) okt 07, klin assist sst april 09 - marts 10, rsl RH (H) maj 11 - okt 15, prakt specialist Kbh maj 12, komm venerolog 13 - 46, afd - læge Finseninst sept 16 - marts 17. — Studierejser Paris og Berlin 08 - 09 (dermatovenerologi). — Forf af: Vort Legeme og dets Pleje. En kortfattet Fremstilling til Skolebrug, 06 (5 udg 18) (s m T. Sillasen); tidsskr art om dermatovenerol emner.



Petersen, Holger Jørgensen, f 3 juni 15 i Flensborg (F: godsejer Daniel P. og Christine Richelsen). ~ 30 okt 47 på Frbg sygepl Ellen Johanne Hoffmann, f 9 marts 20 i Hasle pr Århus (F: entreprenør Ernst Vilhelm H. og Helene Forman). — St 35 Sønderborg, med eks og dr med 42 Marburg, d jus pract 48. — Militærlæge nov 42 - maj 45, læge D Sundhedstj Sydsvsvig okt 45 - maj 47, prakt okt 45, frakendt tysk jus pract på gr af arb i D Sundhedstj, vikar turnuskand Statshosp Sønderborg jan - okt 47, Frbg Hosp kir afd febr 48, kand sst med afd marts 48, Vordingborg Bysgh sept 48, 2' rsl Amtssgh Skive febr 49, 1' rsl sst febr 50, prakt Ebeltoft fra aug 52, skolelæge 53. — Tidsskr art.



Petersen, Inge-Marie, f 16 aug 26 i Nyborg (F: provisor Aage Rath og Mary Andrea Kristine Christensen). ~ 15 febr 53 i Odense læge Øjvind P. — St 45 Odense Sct Knud, cand V 53 haud I. — Turnus Århus Komm Hosp maj 53, vikar kand sst tub afd og Tub Stat maj - aug 54, Radiumstat Århus maj 55, Marselisborg Hosp med-epid afd sept - okt 55, årskand Sindsygehosp Risskov jan 56, kand Ålborg Komm Hosp med afd fra april 57.



Petersen, Inger, f 30 april 24 i Kbh (F: overlærer Lars Nyboe og Margrethe Ravn). ~ 16 april 47 i Egebæksvang pr Espergærde arkivar Niels P., f 23 aug 22 i Kbh (F: vognmænd John Georg P. og Kirstine Amalie Hemmingsen). — St 43 Lyngby, cand S 51 laud. — Turnus RH (A og C) okt 51, helårskand Amtssgh Usserød okt 52 - febr 53, assist Seruminst polioafd fra marts 54.

† **Petersen, Ivar**, f 5 juli 1867 i Starup pr Varde, † 25 dec 50 (F: gårdejer Christian Rask P. og Helene Iversen). ~ 28 dec 98 i Odder Heinricha Nehm, f 22 okt 69 i Kbh., † 29 dec 39 i Ordrup (F: kommlærer Edvard Rudolf N. og Anne Joachimine Petersen). — St 86 Ribe, cand V 93 laud, dr med 01 (Undersøgelse over den gonorrhøiske Prostatitis). — Prakt Fåborg pr Varde 93, kand KH maj 95, assist sst øreclin marts 97, till kand Dr Louises Børnehosp april 97 - nov 98; prakt Silkeborg maj 99 - maj 05, læge Silkeborg Bad, overl Krabbesholm San okt 05 - okt 38, privat Charlottenlund. — Studierejse 99. — R* 30.

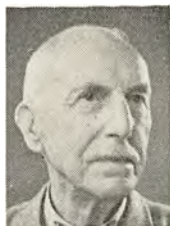

* **Petersen, Jens**, f 6 aug 14 i Stoholm (F: formand Aage P. og Else Marie Kristiansen). ~ 23 juli 42 i Århus Aase Jensen, f 23 marts 17 i Århus (F: lærer Andreas J. og Margrethe Johanne Andrea Holst). — St 34 Marselisborg, cand S 42 laud. — Turnus Vejle Amtssgh aug 42, vikar turnuskand sst med afd aug 43, kand Viborg Amtssgh kir afd maj 44, 2' rsl sst røntgenafd febr 46, kand Odense Amtssgh gynækol-obstetr afd aug 47, sst kir afd aug 48, prakt Gedsted sept 50, 2' rskir Viborg Amtssgh okt 54, vikar 1' rsl sst fra maj 56.

* **Petersen, Johannes**, f 25 nov 25 i Helsingør (F: konstruktør Paul Christian J. P. og Rigmor Gudrun Engelsen). — St 44 Helsingør, cand S 55 haud I. — Turnus BBH (C og F) aug 55, vikar kand sst (F) maj 56, kand sst blodbank fra dec 56.

Petersen, John Arne, f 4 marts 27 på Frbg (F: direktør Marius P. og Ellen Valborg Margrethe Eilersen). ~ 10 maj 52 på Frbg læge Birthe Holm P. — St 46 Frbg, cand S 54 laud. — Vikar kand Finseninst kir tub afd aug - sept 54, turnus Sundby Hosp nov 54, kand sst kir afd fra aug 55.



* **Petersen, Jens Julius Helge**, f 8 nov 25 i Gentofte (F: direktør Meteorologisk Inst Edvard Helge P. og Ellen Louise Andersen). — St 45 Ordrup, cand V 55 haud I. — Turnus Militærhosp juli 55, kand sst kir afd marts 56, sst med afd fra juli 56.

Petersen, Jytte Tove, f 4 maj 22 i Kbh (F: læge Hans Henriksen og Hedvig Jensen). ~ 14 jan 53 i Kbh kriminalassistent Harald P., f 28 juli 06 i Flemløse. — St 41 Ingrid Jespersen, cand V 49 laud. — Vikar turnuskand KH (I) i marts 49, Amtssgh Næstved

i maj 49, turnus Amtssgh Nykøbing F juli 49, hel-
års kand og vikar 2' rsl sst juli 50, vikar kand
Amtssgh Næstved med afd juni 51, aman Kbh marts
52, vikar kand Amtssgh Gentofte (C) maj 52, aman
Kbh fra aug 52.

Petersen, Jørgen Gregers, se Gregers Petersen.

Petersen, Jørgen Hilkjær, se Hilkjær Petersen.

Petersen, Jørgen Overbeck, se Overbeck Petersen.

Petersen, Karl Nicolai, f 15 sept 13 i Tønder (F:
sparekassedir Andreas P. og
Emilie Wolffhechel). — St
32 Tønder, cand S 43 laud.
— Turnus BBH (A og B) nov
43, kand sst (A) okt 44, vi-
kar kand sst april 45, kand
Sct Lukas Stift juli 45, Øre-
sundshosp lungekir afd juli
46, BBH (D) jan 47, Finsen-
inst kir afd jan 48, assist
KH kir poliklin juni 48, sst
patol inst maj 49, kand BBH
røntgenafd juni 50, vikar
2' rskir sst (D) og Sundby
Hosp jan 51, 2' rskir Sundby Hosp aug 51, kand
og vikar rsl RH fødeafd A juni 54, rsl Sønderbro
Hosp sept 55, 1' rskir Alborg Komm Hosp fra dec 55.



Petersen, Knud Birkum, se Birkum Petersen.

Petersen, Knud Ellebæk, se Ellebæk Petersen.

Petersen, Knud Normann, se Normann Petersen.

Petersen, Knud Trautner, se Trautner Petersen.

Petersen, Knud Østergaard, se Østergaard Petersen.

Petersen, Leif Robert, f 16 marts 13 på Frbg (F:
civiling Hans Peter P. og
Ellen Bruun). ~ 14 april 37
i Gentofte Agnes Dohm
Schou, f 23 aug 15 i Kbh
(F: boghdrl Carl Gustav D.
S. og Anne Marie Riis Søn-
rensen). — St 32 V Borger-
dyd, cand S 40 laud. — Tur-
nus Amtssgh Varde 40-41,
vikar, prakt Nr Nebel 41,
skolelæge 42, rsl Hæren nov
47-febr 50, prakt Alborg
fra febr 50.

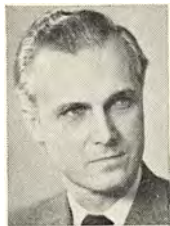

* **Petersen, Ludvig Peter**, f 29 maj 27 i Flensborg
(F: gårdejer Peter P. og Elsa Göttsche Petersen).
— St 47 Sønderborg, cand S 55 laud. — Turnus
Sundby Hosp juli 55.

Petersen, Marcus Rasmus, f 11 maj 1896 i Vejle
(F: snedkermstr Laust Ras-
mus P. og Ane Hansen). ~
26 nov 20 i Vejle Nanna Ol-
sen, f 19 juli 98 i Vejle (F:
husejer Henrik O. og Kir-
stine Dorthea Petersen). —
St 14 Vejle, cand S 30 laud.
— Premierløjtnant 18-23,
lærer Hærens underlægesk
27-29. Vikar Frbg Hosp kir
afd juli 30, kand Abenrå
Amtssgh aug 30, kst rsl sst
febr 32, rsl sst aug 32, ek-
straord turnusbevis 34, kap-



tajn Forstærkningen jan 33, overl Hæren 37-38,
kst overl Abenrå Sgh jan-juli 37; prakt Abenrå
fra 38.

Petersen, Marie-Louise Biilmann, se Biilmann Pe-
tersen.

Petersen, Mogens Lindved, se Lindved Petersen.

* **Petersen, Niels Karsten**, f 1 jan 21 i Odense (F:
købmand Carsten P. og Metha Elisabeth Rønne-
Nielsen). — St 45 priv, cand S 54 laud. — Turnus
Amtssgh Kolding okt 54, vikar kand Odense Amtss-
gh neurol afd maj 56, kand sst neurokir afd nov
56, Frbg Hosp (D) fra jan 57.

Petersen, Niels Christian, f 10 jan 24 i Sdr Omme
(F: dyrlæge Peder Christian
P. og Ella Marie Olsen). —
St 42 Århus Kat, cand S 51
laud. — Turnus Amtssgh
Gentofte (B og A) okt 51,
vikar turnuskand sst (A)
okt 52, rsl Hæren febr 53,
vikar kand KH neurol afd
juni 53, 2' underlækare Cen-
trallas Jönköping kir afd
aug 53, vikar kand KH neu-
rol afd sept 53, 2' under-
lækare Länslas Falköping kir
afd okt 53, Länslas Örn-
sköldsvik kir afd jan 54, Centrallas Jönköping kir
afd april 54, årskand BBH gynækol afd dec 54, sst
(A) april 55, till Ortopæd Hosp (II) jan-febr 56;
midlert 2' rsl BBH (A) april-juli 56, årskand RH
(K) fra sept 56. — Redaktør YL 55.



Petersen, Nina Weidemann, se Weidemann Peter-
sen.

Petersen, Knud Olaf, f 5 dec 17 i Kjellerup (F:
malermstr Christian Peter
Wilhelm P. og Dorthe Marie
Pedersen). ~ 4 sept 45 i Gen-
tofte Else Falkmar, f 27 okt
23 i Charlottenlund (F: cand
jur Egil Falck F. og Grete
Dam-Nielsen). — St 36
Viborg, cand V 44 laud,
speciallægeaut 53 (stråle-
behandl), 55 (røntgendia-
gnostik), dr med 55 (Pre-
cancerous changes of the
cervical epithelium in rela-
tion to manifest cervical
carcinoma. Clinical and histological aspects). —
Turnus Amtssgh Gentofte marts 44-jan 45, vikar
Frbg Hosp (B) maj 45, rsl Klaksvig komm Sgh
sept 45, rsl Søværnet sept 46, vikar Diakonissestift
(B) juni 47, helårskand Frbg Hosp (A) sept 47,
kand Radiumstat sept 48, vikar assist sst sept 49,
kand RH (H) nov 49, 2' rsl Radiumstat febr 50,
vikar assist KH røntgenklin febr 52, 2' assist sst
maj 52, 2' rsl RH røntgenafd febr 53, till fg assist
overl fra dec 55, 1' rsl sst fra febr 56. — Medl best
D Militærlægers Org 52, D Radiol Selsk 56. — Forf
af: disp, 55; tidsskr art om radiol emner.



* **Petersen, Ole**, f 13 jan 27 i Horsens (F: over-
portør DSB Herluf P. og Ellen Agnete Hansen).
Gift. — St 46 Horsens, cand V 56 laud Århus. —
I Sverige.

Petersen, Oskar Ingomar, se Ingomar Petersen.

Petersen, Otto Berg, se Berg Petersen.

† Petersen, Otto Valdemar Christian Emil, f 10 okt 1875 i Kbh, † 23 aug 50 (F: skoleinsp, cand theol Jens Peter Valdemar P. og Martha Mathilde Henriette Lange). ~ 30 juni 77 på Frbg Jacoba Ernestine Elisabeth Øst, f 14 juni 77 på Torstedgård, Skåne (F: insp Alexander Christian Ø. og Bertha Caroline Augusta Bøckmann). — St 93 Borgerdyd Chrhavn, cand S 1900 laud, dr med 07 (Bidrag til den mikroskopiske Anatomi af



vesicula seminalis hos Mennesket og nogle Pattedyr), specialistanerk 18 (intern med, hjertesygd). — Assist normal-anat Museum april 1900, prosek-tor normal histologi febr 02 - jan 07, till skibslæge DFDS juni - juli 04 og 06; assist normal-anat Museums studiesel febr 07 - juni 11, till turnus komm hosp april 07, assist KH (II) april 08, 2' rsl Kgl Fred Hosp april 09, 1' rsl RH (A) okt 10, chef sst med poliklin 15 - 22, till prakt Kbh juli 03, deleg DrK Krigsfangelejr Rusland juni - sept 16, læge BrrK krigsfangtransport nov 18, korpslæge Ma-rinen juni 22, overl II jan 23 - okt 35, overl I af Res til okt 45, læge kejsersinde Dagmar 24 - 28, Prins Valdemar 29 - 39. — Talr studierejser (hjerter-diagnostik). — Censor maskinisteks. Lærer RH Sygepl sk til 21, Sekr Med Selsk 12 - 25, D med Selsk 20, medl best Classenske Litteraturselsk 16 - 23, best Silkeborg Bad 24. — Forf af: disp, 07; Arythmiernes Diagnose og Behandling, 14; talr afh om anat og med emner. — R* 28, DM 35, K* 39. MTKfh. (FiHR 3¹) (PrrK 2 og 3) (RrK 2) (ØrK 2) (ØCFK 2).

Petersen, Paul Harry, f 31 dec 04 på Rosengården pr Slagelse (F: gårdejer Jo-hannes Carl P. og Magda Nielsen). ~ 1^o 21 juni 32 på Frbg læge Gerda Schultz, æ opl 33; 2^o 29 jan 37 i Arhus Ella Marie Caroline Bork, f 4 juni 13 i Arhus (F: grosserer B.). — St 24 Sorø, cand S 31 haud I, spe-ciallægeaut 38 (oto-laryngo-logi). — Rsl Amtssgh Silke-borg juli 31, skibslæge ØK okt 32, vikar febr 33, 2' rsl Haderslev Amtssgh april 33, assist Dr Langes øreclin og Sct Jos Hosp Arhus øreafd okt 33, Sundby Hosp øreafd juli 36, Sct Jos Hosp Odense øreafd maj 37, till assist dr med Schousboe maj 37 - april 38; vikar Centralsgh Slagelse kir afd maj - aug 38, prakt speciallæge Arhus fra febr 39, privklin sst, kons Statens Inst for Tale-lidende Arhus 39. — Studierejser Berlin 35, Wien og Prag 38 (otologi).



Petersen, Peter Helby, se Helby Petersen.

Petersen, Poul Bristol, se Bristol Petersen.

Petersen, Poul Nørskov, se Nørskov Petersen.

Petersen, Preben Agner, se Agner Petersen.

Petersen, Preben Bender, se Bender Petersen.

Petersen, Sigurd, f 17 april 02 i Hundslund (F: læge Niels Peter P., † 2 jan 22, og Marie Jensen). ~ 8 april 33 i Kbh Eva Bodil Flindt Kruse, f 18 dec 04 i Silkeborg (F: dyrlæge Hol-ger Emil K. og Gerda Pagh). — St 20 Horsens, cand V 28 laud, speciallægeaut 36 (neu-ropologi), 38 (psykiatri). — Rsl Amtssgh Lemvig maj - sept 28, kand KH (VI) april - sept 29, Sct Hans Hosp marts 30, turnus KH (III og V) febr 31 - jan 32, kand RH (H) marts 32, vikar kand KH (VI) sept 32, kand RH nerveafd okt 32, vikar klin assist sst sept 33, 2' rsl KH (VI) nov 33, rsl Filadelfia okt 35, afdlæge Sindssygehosp Middelfart fra juli 36. Till prakt speciallæge. — Studierejse Paris 29 - 30. — Sekr D Nerveæggers Org 42 - 45, næstform 45 - 46. — Tidsskr art om neurol og psyk emner.



Petersen, Svend Thorup, se Thorup Petersen.

Petersen, Torben Plenge, se Plenge Petersen.

* Petersen, Ernst Uve, f 4 febr 25 i Gråsten (F: aldersrentenyder Friedrich Andreas P. og Elise Helene Juliane Wiisen). — St 45 Sønderborg, cand V 54 laud. — Turnus Statshosp Sønderborg april 54, kand Ribe Amtssgh april 55, Spangsbjerg San fra maj 56.

Petersen, Knud Kristian Valdemar, f 12 april 1886 i Kbh (F: dampskibsfører Christian Valdemar P. og Marie Hortensia Pedersen). ~ 1^o 21 sept 12 i Kbh Grethe Sofie Wismann, f 14 marts 89 i Kbh (F: snedkerstr Carl W. og Sofie Christensen), æ opl; 2^o 31 okt 30 i Kbh sygepl Karen Henriette Anna Nielsen, f 5 okt 95 i Kbh (F: gårdejer Mads N. og Birthe Larsen). — St 04 Ø Borgerdyd, cand S 11 haud I. — Vikar, kand Diakonis-sestift dec 11, rsl Skørping San okt 12, turnus Bal-ders og Sundby Hosp marts 16, kand Balders Hosp marts 17 - april 18, till vikar Nørrebro Tub Stat S 17 - E 18; 2' assist Kbh Poliklin med afd okt 17 - okt 18, till rsl Finseninst klin for indre sygd maj 18 - april 20 og assist Nørrebro Tub Stat E 18 - E 19; 1' assist Kbh Poliklin med afd juni 19 - 20, rsl Øresundshosp tub og epid afd april 20 - april 25, chef Tub Stat Laksegade, senere Lønporten april 20 - 35, læge Invalidefors ret maj 24 - okt 26, visi-tator KH 25 - 28, jernbanelæge april 26; till prakt Kbh fra 17, kommlæge fra okt 27. — Sekr D Tu-berkuloselægelsesk 21 - 26. Medl repr Kbh og Nør-rebro Asylselsk. — Tidsskr art om tuberkulose.



Petersen, Werner Gottlieb, se Gottlieb Petersen.

Petersen, Villy Posborg, se Posborg Petersen.

Petersen, Wolmer Fridtjof, f 22 juli 14 i Charlottenlund (F: prokurist Victor Arnold P. og Maria Birgitta Jönsson-Jespersen). ~ 22 april 43 i Kbh sygepl Jennie Elisabeth Pettersson, f 16 juni 14 i Bohuslän, Sverige (F: dir, dr phil Vilhelm Johan Irgens P. og husholdningslærerinde Jennie Jensen). — St 33 priv, cand S 40 laud. — Turnus Svendborg Amtssgh okt 40, vikar okt 41, kand Avnstrup San april 42, rsl Sct Elis Hosp



Holbæk dec 42, vikar kand Centralshg Hillerød med afd dec 43, rsl Amtssgh Kolding tub afd og Tub Stat april 44, kand Sundby Hosp børneafd dec 45, Børnehosp Martinsvej maj 46, vikar sst nov 46, kand Rud Berghs Hosp og filial Balders Hosp dec 46, vikar Dr Louises Børnehosp juni 47, kand sst juli 47, Blegd Hosp epid afd febr 48, vikar Børnehosp Fuglebakken maj 48, kand sst juli - dec 48, vikar sst april 49, helårskand sst maj 49, fast kand Sundby Hosp med afd maj 50 - okt 51, assist Kbh Centralstat Tub Bekæmp febr 52 - jan 56; læge Samv Sygke Kastrup fra juli 53.

Petersen, Gudmund Øjvind, f 24 juli 23 i Århus (F: tekn lektor, ing Jens Alfred P. og Gudrun Kirstine Jensen). ~ 15 febr 53 i Odense læge Inge-Marie P. — St 43 Marselisborg, cand V 53 haud I. — Turnus Århus Komm Hosp febr 53, vikar kand Radiumstat Århus marts 54, fast kand sst sept 54, 2' rsl Alborg Komm Hosp med afd fra nov 56. — Tidsskr art.



Petri, Kai, f 16 juni 05 på Frbg (F: arkitekt Olaf P. og Henriette Christiane Georgia Dreyer). ~ 15 jan 37 i Kbh Jytte Boserup, f 25 dec 14 i Kbh (F: tandlæge, docent Johan Carlsen B. og Maja, f Boserup). — St 24 Frbg, cand V 33 haud I. — Assist Sundby Hosp kir poliklin febr 33, vikar Amtssgh Skive kir afd april 33, kand sst okt 33, skibslæge ØK sept 34, kand Amtssgh Skive med afd febr 35, skibslæge ØK febr 36, kand Blegd Hosp juli 36, Rud Berghs Hosp jan 37, Børnehosp Fuglebakken juni 37, prakt Tranekær fra sept 37. — Slægtsliitt: Frederikke Matzen: Stamtavle over Familien Petri, 3 udg 1913; Kay Bille: Slægten Petri, 1945.

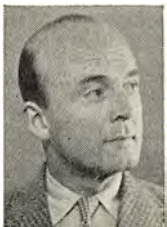

Petri, Max, f 22 april 1897 i Kbh (F: læge Aage P., † 7 aug 44, og Karen Gad). ~ 10 sept 27 i Kbh Bodil Helweg, f 2 maj 1900 på Frbg (F: direktør Regner H. og Susanne Henriette Lorenzen), æ opl 37. — St 15 Ploekross, cand S 23 laud. — Kand Diakonissestift kir afd nov 23, Kbh Amtssgh F med afd okt 24, Diakonissestift kir afd okt 25, turnus KH (III og I) jan 26, klm assist sst (IV) jan 27, prakt Kbh fra jan 28, friv assist

Frbg Poliklin børneafd jan 30, jernbanelæge april 36. — (NON 5). — Slægtsliitt: Frederikke Matzen: Stamtavle over Familien Petri, 3 udg 1913; Kay Bille: Slægten Petri, 1945; (mødrene): Præsteslægten Gad, 1930; Slægthaandbogen, 1900.

Petri, Svend Nicolai Gjerløff, f 18 juli 1895 i Nr Åby (F: kommlæge Alfred P., † 20 nov 47, og Thora Marie Gjerløff). ~ 31 maj 29 i Hellerup Inger Christine Hedevig Høyrup, f 9 marts 02 i Hellerup (F: direktør, cand polit Christen Andreas H. og Dagmar Marie Christine Ohlsen), æ opl 50. — St 14 Metropolitan, cand S 22 laud, dr med 26 (Undersøgelse over Wrights Blodpladeteori. En teknisk histologisk og experimental Studie), specialistanerk 32 (patol anat). — Demonstrator anat okt 18, vikar prosector anat okt 19; friv assist BBH patol inst okt 22, 2' assist sst juni 24, turnus RH (A og D) aug 25 - juli 26, till 1' assist BBH patol inst maj 25; 2' rsl sst (B) april 27, 2' prosector Univ patol anat Inst juni 27, till mikroskopiker Cancerkomm april 29 - april 38; 1' prosector Univ patol anat Inst juni 29 - sept 31, till hæmatolog Århus Komm Hosp røntgenafd maj - okt 30 og mikroskopiker for sgh fra 29; prosector KH fra okt 31, till tilsynsf prosector Sundby Hosp 31 - 35, Alm Hosp og De gamles By maj 39 - april 43, Øresundshosp nov 40 - aug 48; privatdocent 31 - 39, lektor patol anat Tandlægehøjsk 42 - 50, lektor patol anat Univ fra april 44. Læge D Folkefors Anst fra okt 31. — Studierejser Lund (normal histologi) og Freiburg, Strasbourg og Frankfurt a M (bakteriologi og patol anatomi) 27. — Censor normal anat med eks 27 - 33, patol anat 43 - 44. Tilforordn specialistanævsn 33 - 42. Medstifter D Patol Org, medl best 32, form 42 - 46. — Delt prof konkurr patol anat 28 (Om atherosclerosens patologiske anatomi); forf af: disp, 26; afh og tidsskr art om hæmatol og histol emner, eksser gastropriv Pellegra samt om perniciosø anæmis årsagsforh. — Talr stipendier. — R* 49. — Slægtsliitt: Frederikke Matzen: Stamtavle over Familien Petri, 3 udg 1913; Kay Bille: Slægten Petri, 1945; Fr. Hjort: Slægten Gjerløff med dens Spindeliner, 1904 (mødrene).



* **Pettersen, Ivar**, f 26 dec 23 i Ballangen, Norge (F: malermstr Jens P. og Anne Karlsen). — St 43 Narvik, cand V 53 haud I. — Bosat Narvik, Norge.

* **Peytz, Erik Hans Poul**, f 4 febr 04 i Slagelse (F: urmager, optiker Sophus Marius P. og Laura Lystrup). ~ 15 dec 28 på Frbg Ragnhild Egede Glahn, f 23 dec 02 på Frbg (F: fabrikinsp Hans Egede G. og Sofie Birgitte Schønning), æ opl 43. — St 23 Sorø, cand V 32 laud, speciallægeaut 49 (fysiurgi). — Surnum kand RH fødeafd B april 32, rsl Ærøskøbing Sgh maj 32 - april 33, vikar kand Diakonissestift med og børneafd juni 33, kand Balders Hosp okt 33, KH (VI) maj 34, Alm



Hosp nov 34 - juni 35, ekstraord turnusbevis 34, prakt Nykøbing F juli 35, skibslæge ØK sept 39, vikar Samv Sygek fysiurg klin Valdemarsgade maj - aug 40, assist sst Vendersgade okt 41 - okt 42, surnum assist KH kir poliklin dec 43 - maj 44, 2' rsl Gigtsan Skelskør dec 44, Odense Amtssgh fysiurg afd maj 45, assist BH fysiurg klin maj 46, prakt Herlufmagle fra nov 53. — Arb om med-hist emner.

Peytz, Frøde Svend, f 24 april 27 i Rudkøbing (F: dommer Svend Nicolai Sofus P. og Olga Christensen). ~ 2 juni 55 i Rudkøbing Kirsten Bonnevie, f 26 okt 35 i Kbh (F: dommer Carl Erik B. og læge Gerda B). — St 46 Svendborg, cand V 55 laud. — Turnus Amtssgh Gentofte (A og R) marts 55, årskand sst (T) fra marts 56.



Philbert, Tage Guttorm, f 26 sept 05 i Brejning (F: uddeler Philip Frederik P. og Laura Marie Larsen). ~ 6 aug 32 i Kbh Karin Weimann Aas, f 20 aug 08 i Odense (F: handelsfuldmægtig Martin Jensen A. og Dorrit Weimann). — St 24 Odense, cand V 34 laud. — Assist RH poliklin febr - marts 34, vikar kand KH (V) maj 34, vikar Rudkøbing juni - dec 34, vikar kand RH (C) april 35, vikar maj - juni 35, vikar RH (C)



nov 35, sst børneafd dec 35, sst (B) jan 36, sst gynækol poliklin febr 36, kand Sct Hans Hosp kvindeafd marts 36, RH fødeafd B juli 36, vikar kand Sct Hans Hosp mandsafd nov 36, vikar dec 36, ekstraord turnusbevis 37, till assist priv fjødeklin febr 37 - okt 39; kand Sundby Hosp med afd maj - nov 37, vikar kand Balders Hosp jan 38, Frbg Hosp nerve-sindssygeafd sept 38, till prakt Kbh april 37, Dianalund fra okt 39. — Medl sundhedskomm. Medl sogneråd 46 - 50 og 54.

Philip, John, f 24 marts 30 i Kbh (F: grosserer Nathan P. og Gudrun Kalkar). ~ 1 aug 56 i Kbh stud mag Ruth Grønnegaard, f 24 sept 32 på Falster (F: forpagter Andrei G og Dagmar Ulrich). — St 48 Ø Borgerdyd, cand S 56 laud. — Turnus Amtssgh Gentofte fra sept 56. — Medl repr FayL. — Art i »stud med« om studentertagl emner. — Slægtslitt: En Nakskov Slægt, Kbh 1949; J. Fischer: Simon Isaac Kalkar og hans Slægt, 1917 (mødrene).



Philippsthal, Hermann, f 13 sept 1895 i Neustadt, Tyskland (F: købmand Isidor P. og Henriette Rosenthal). — St 14 Tyskland, tysk med eks 23, dr med 39, specialistudd (mave- og tarm-sygd), cand S 48 laud. — I Danmark fra juli 38, turnus Amtssgh Roskilde jan 49, kand Avnstrup San jan 50, Amtssgh Terndrup marts 51, underlækare Broby San, Sverige fra sept 51.



† **Philipsen, Michael**, f 1 febr 1882 i Kbh, † 31 maj 49 (F: grosserer Ferdinand P. og Sophie Wagner). ~ 9 april 08 på Frbg sygepl Victoria von Rosen, f 22 sept 76 i Vedbæk (F: overpræsident Flensborg Carl von R. og Elise Ræder). — St 01 priv, cand V 08 haud I. — Rsl Filadelfia april 08, aman og vikar juni 09, prakt Vedbæk dec 09 - nov 12, friv assist RH poliklin for børn 10 - 11, oprettet rekreationshj for børn 10, kand Kbh Amtssgh F okt 11 - april 12, prakt Manø dec 12 - marts 13, kommlæge Sct Thomas sept 13 - marts 14, kand Dr Louises Børnehus okt 14 - april 15, prakt Vedbæk 15 - 37, læge D Sygeplejeråds rekreationshj Vedbæk 16, kst kredslæge Vestmannhavn febr 38 - aug 45, privat Vedbæk 45. Konstruede hæmometret Sicca. — Studierejser Wien 21, Frankfurt a M 22. — Form sundhedskomm 16 - 21.



* **Philipsen, Sven**, f 15 maj 13 i Odense (F: postinsp John William Ørvar P. og Karen Emilie Maar). — St 31 V Borgerdyd, cand V 41 laud. — Turnus Sundby Hosp marts 41 - febr 42, prakt Kbh fra 42, kand Rud Berghs Hosp maj 45, læge Samv Sygek fra juli 46.

Philipsen-Prahn, Hilmar Peter, f 24 sept 11 i Kbh (F: læge Frederik Peder P.-P., † 9 nov 30, og Inger Larsen-Utke). ~ 3 febr 40 i Kbh Ellen Barbara Jørgensen, f 15 juni 18 i Haderslev (F: bankassistent Carl Alfred Jørgen J. og telegrafassistent Harriet Jensen). — St 29 Sorstedam, cand S 40 laud, speciallægeaut 49 (psykiatri). — Turnus Statshosp Sønderborg aug 40, kand Sct Hans Hosp Boserup afd juli 41, Sct Hans Hosp dec 41, till assist tilsf psykiater Himmelev børnehj dec 41; vikar Århus Komm Hosp børneafd juni 42, kand sst sept 42, vikar sst neurol afd juni 43, kand Marselisborg Hosp dermatol afd okt 43, Århus Komm Hosp neurol afd marts 44, RH psyk afd febr - dec 45, till sst børnepsyk afd 4 mdr; vikar sst neurol afd juli 45, till assist tilsf psykiater Himmelev Børnehj 45 - marts 47 og vikar og surnum skolepsykiaterens assist 3 mdr 45 - 46; kand Blegd Hosp jan - febr 46, assist dr med E. Geert-Jørgensen 3 mdr 46, 2' rsl psykopatanst og Fængselsv psyk ob-



servationsafd marts 46 - sept 47, till psyk kons børnehøj Egedelundshuset april 47 - dec 49; 2' rsl Frbg Hosp psyk afd okt 47, kst ledende læge sst nov 49, 1' rsl sst jan - aug 50, børnepsyk kons Frbg skolepsykologs kontor okt 49, psykiater Univ børnepsyk klin sept 50, 1' rsl Set Hans Hosp (B) april 53, sst (A) juli 56, vikar afdlæge sst fra okt 56. — D Psykologforen Rorschach kursus 49 - 50, psykoanalyse og børnepsyk seminar hos Nic Waal 50 - 52. Studierejser Karlstad 46, Stockholm 47 (børnepsyk), Genève, Lausanne, Zürich 48 (børnepsyk), Paris, London 50 (børnepsyk), London 54 (grupperpsykoterapi). — Tidsskr art om børnepsyk, neurose og gruppepsykoterapi, psyk tvillingeundersøgelser. — Slægtsliit: Holger Petersen: Min Slægtebog, 1918; J. Fischer og Th. Hauch-Fausbøll: Familien Philipson i Pilestræde, 1920.

Philipson, Tage, f 21 dec 07 i Kbh (F: veksellerer Paul P. og Sara Maria Cantor). ~ 1° 3 marts 33 i Kbh Bodil Illeris, f 7 nov 06 i Ågård (F: insp Statens Gymninst Niels Jensen I. og Ingrid Kirke), æ opl 42; 2° 25 juli 42 børnehøvelærerinde Jytte Poulsen, f 19 april 23 på Frbg (F: viceskoleinsp Richard P. og Ingeborg Lund). — St 26 Metropolit, cand V 33 laud. — Vikar Amtssgh Gentofte røntgenafd maj 33, RH (A) juni



33, sst neurol afd juli 33, KH (VI) okt 33, ekstrord kand sst dec 33, kand RH (O) jan - juni 34, vikar og friv tjen neurol poliklin og RH neurol afd, prakt Kbh nov 35, kand Sindssygehosp Middelfart juli 43, i Sverige okt 43, prakt Rødovre okt 45, i Paris fra 54. — Studierejser Berlin 30, 31 og 32 (Sexuologi, psykologi, psykiatri, psykoterapi og psykoanalyse), Wien og Oslo 33 og 34 (psykoanalyse). — Udg og red: Sexualøkonomiske Meddelelser, 41 - 42, Kærlighedslivet, Natur eller unatur I-II, 48 - 50. Populærvidensk arb om sexuelle spørgsmål.

* **Pietsch, Eitel Friedrich Wilhelm Carl**, f 30 aug 15 i Kbh (F: keramikker Franz P. og Helga Stephansen). — St 36 priv, cand S 46 laud. — Turnus Assens Amtssgh jan - dec 47, vikar sst juni 48, Centralsgh Hjørring okt 48, 2' rsl sst med afd sept 49, Vejle Amtssgh med afd febr 51, 1' rsl sst juni 52, prakt Vejle fra dec 54.

Pihlblad, Per, f 9 marts 23 i Kbh (F: snedkermstr Alfred Fredegod P. og Margrethe Dorothea Petersen). ~ 1° 21 juni 47 i Jægersborg sygepl Ulla Larsen, f 5 april 24 i Århus (F: montør Niels L. og Ida Margrethe Dorothea Johansen), æ opl 8 dec 52; 2° 14 febr 54 Siv Olsson, f 27 okt 29 i Överkalix (F: købmand Oskar O. og sygepl Ellen Lundström). — St 41 Ordrup, cand S 48 laud. — Turnus Amtssgh Gentofte sept 48, kand Radiumstat Århus, Amtssgh Gentofte røntgenafd, Tub Hosp Lyngby 49 - 50, rsl i Sverige 51, provinsiallækare överkalix fra 53.



Pihlkjær, Carl Nielsen, f 30 aug 1870 i Vejlbj pr Risskov (F: gårdejer Anders Pihlkjær Nielsen og Inger Kirstine Christensdatter) (nvf 05). ~ 2 juni 28 i Ry pianistinden Christa Johanne Højland, f 22 sept 01 i Herning (F: snedkermstr Peter H. og Christine Lilleør). — St 97 priv, cand V 04 haud II. — Lærereks 93, timelærer til 96, Kand Frbg Hosp med afd maj 04, vikar juni 04, kand KH jan - sept 05, prakt Rødkærstro nov 05, Åbyhøj juni 41, Skejby pr Århus aug 43, Århus okt 47, privat Brabrand.



* **Pilgaard, Carl Erik**, f 19 sept 24 i Asmild (F: lærer Carl Sørensen og Karen Jensen) (nvf). — St 43 Viborg, cand V 52 laud. — Vikar kand Ringsted Bysgh marts 52, turnus Centralsgh Holstebro juni 52, kand sst med afd juni 53, vikar assist KH dermatol poliklin juli 55, kand Rud Berghs Hosp dec 55, halvårskand RH (H) nov 56, kand Rud Berghs Hosp fra febr 57.

Pilvang, Elizabeth Mary, f 23 aug 20 i Portsmouth, England (F: rear admiral Rene Charles Hugill og Winifred Fleming Backwell). ~ 19 dec 46 i Madras, Indien ingeniør Henning Eiler Pii P., f 26 febr 11 i Kbh (F: ledningsmstr Kbh Sporveje Ejler Konrad Frederik P. og Kirsten Kristine Johanne Hansen). — Med eks London (certificate of honour) 43, d jus pract 54. — House Physician Royal Free Hosp London marts 44, vikar Letschworth sept 44, Casualty Officer Willesden General Hosp nov 44 - maj 45, Lieutenant, senere Captain Indian Medical Service juli 45 - marts 47. Bosat Skagen.



Pindborg, Svend, f 30 marts 13 på Frbg (F: prokurist Thorvald P. og Karen Elisabeth Christoffersen). ~ 6 aug 40 i Thisted Gudrun Sass Petersen, f 5 okt 12 i Alslev S (F: domæneforpagter Peter P. (Røj), MF, og Jensigne Elseine Waaben). — St 31 Schneekloth, cand S 39 laud, speciallægeaft 47 (intern med), embedslægeeks 50. — Turnus Thisted Amtssgh dec 39, vikar turnuskand sst dec 40, fast kand Ålborg Komm Hosp med afd



april 41, 1' rsl sst okt 42 - juni 45, till assist øjenlæge Fr. Kindt febr - sept 44; kand Børnehosp Martinsvej juni 45, Rud Berghs Hosp jan 46, KH psyk afd juli 46, surnum kand sst fysiurg afd jan 47, assist poliklin dermatovenerologi febr 47, friv rsl Hæren april 47, RH med poliklin april 48, assist KH dermatol poliklin juli 49 - jan 50, 1' rsl og 1' assist Militærhosp dermatol afd juni 50 - sept 53, till medarbejder Sundhedsstyr beredskabsafd febr 51 - juli 53, overl Hæren okt 53; till læge Samv Sygek Frbg fra okt 46. — Tidsskr art.

Pinholt, Dagny Kirsten, f 9 nov 24 i Jels (F: savværksejer Thomas Dinesen og Catharine Madsen). ~ 3 maj 47 i Them ingeniør Mogens P., f 24 dec 24 i Vejrs pr Oksbøl (F: klitinsp Anton Vilhelm P. og Ellen Margrethe Johansen). — St 45 Akad Kurs, cand V 56 laud Århus. — Turnus Århus Amtssgh fra marts 56.



Pinholt Andreasen, Aksel, f 4 aug 19 i Vejle (F: børnehjemsforst Niels A. og Sigrid Pinholt). ~ 3 maj 47 i Kolding Else Christensen, f 25 maj 26 i Kolding (F: direktør Chresten C. og Anna Otilia Nielsen). — St 38 Johannessk, cand V 46 laud, speciallægeaut 56 (intern med). — Turnus Amtssgh Kolding juni 46, kst 2' rsl sst med afd juni 47, årskand Centralsgh Slagelse med afd dec 47, 2' rsl Centralsgh Svendborg med afd dec 48, 1' rsl sst nov 49, halvårskand Børnehosp Fuglebakken april 53, 1' rsl Centralsgh Svendborg med afd juli 53, kst overl sst febr 55, till konsulent med sygd Svendborg amts øvrige sgh, årskand Odense Amtssgh patol-anat inst okt 55, halvårskand Frbg Hosp (N) febr 56, afdlæge Centralsgh Svendborg med afd fra nov 56. — Tidsskr art om neurol emner.



Piora, Jørn Aage, f 25 okt 22 i Kbh (F: direktør Aage Severin P. og Gerda Sofie Emilsen). ~ 6 maj 50 i Kbh Birthe Irene Lyra Jensen, f 20 nov 26 i Kbh (F: kommunal tjenestemand Frederik J. og Marie J.). — St 41 Østersøgade, cand V 50 laud. — Turnus KH (III og I) juni 50 - maj 51, nar-koselæge sst marts 52, årskand sst (I) april 53 - marts 54, kand Børnehosp Martinsvej juni 54, BBH psyk afd jan 55, Rud Berghs Hosp marts 55; ansat kir og med afd i Kbh samt 3 mdr KH røntgenafd; årskand Amtssgh Gentofte (B).



† **Piper, Agnes Caroline**, f 20 marts 1882 i Lyngby, † 31 aug 55 (F: proprietær Emil Georg P. og Caroline Augusta Emilie Bauer). — St 04 Zahle, cand S 13 haud I. — Kand Sindssygehosp Middelfart okt 13, rsl Ribe Amtssgh sept 14 - juli 16, assist Bergens komm Sgh med afd sept 16, Kristiania komm Sgh dermatol afd sept 17, turnus Odense Amtssgh jan - dec 18, kand Børnehosp Fuglebakken febr 19, Rud Berghs Hosp nov 19, KH (IV) febr 20, Frbg Hosp (C) maj 20, RH (H)



nov 20, Balders Hosp dec 21 - aug 22, assist Kbh Poliklin dermatol afd nov 21 - okt 22; prakt Kbh okt 22, privat sst okt 43.

Piper, Jørgen, f 12 juni 14 i Kbh (F: prokurist Johan Georg Ernst P. og Anna Møller). ~ 1 juli 39 i Kbh Inge Birgitte de Bang, f 17 juli 17 i Frederikssund (F: godsejer Oluf d. B. og Ingeborg Warming). — St 32 Ø Borgerdyd, cand S 39 laud, dr med 45 (Farmakologiske Undersøgelser over syntetisk koagulationshæm-mende Stoffer af Heparin-gruppen (Polysaccharidpoly-svovlsyreestere)), speciallægeaut 50 (intern med). —



Vikar aug 39, kand Sindssygehosp Vordingborg okt - nov 39, turnus Amtssgh Gram jan 40, vikar sst jan 41, rsl Brande Sgh febr 41, kand Militærhosp med afd maj 42, Frbg Hosp epid afd nov 42, Dr Louises Børnehosp juli 43, KH (II) nov 43, vikar kand sst nov 44, kand Frbg Hosp tubafd jan 45, 2' assist KH med poliklin juli 45, 1' assist sst juni 46, kand RH (H) febr - juli 47, 3' assist KH patol inst sept 47, till assist Kbh Centralstat Tub Bekæmp lab dec 47 - nov 49; kand KH neurol afd april 48, 2' rsl Amtssgh Gentofte (B) sept 48, 1' rsl Centralsgh Hillerød med afd juni 51, Århus Komm Hosp (V) okt 53, till undervisningsassistent intern med Århus Univ okt 53 og lektor febr 54 - april 55; overl Ringsted Bygh med afd fra maj 55. — Forf af: disp, 45, tidsskr art.

Plenge Petersen, Torben, f 25 juni 18 i Kbh (F: tømremstr Henning P. og Olga Plenge). ~ 15 febr 45 i Hellerup Ani Andersen, f 2 marts 25 i Nyborg (F: ingeniør Poul A. og Nia Karen Parbst). — St 37 Schneekloth, cand V 45 laud. — Vikar april 45, turnus Århus Komm Hosp juli 45, vikar Marselisborg Hosp med-epid afd juni 46, Århus Komm Hosp kir afd sept 46, kand Amtssgh Hornsyld okt 46, 2' rsl Ærøskøbing Sgh febr 48, læge hvalfangereksp Antarktis okt 49 - maj 50, prakt Nysted fra juli 50.



Plesner, Hans Anton, f 21 jan 18 i Kbh (F: grosserer Carl Adolf P. og Agathe Wulff Petersen). ~ 7 marts 46 i Gentofte Birthe Hagen Andersen, f 28 marts 22 i Kbh (F: telegrafbest Edgar Victor Hagen A. og Gerda Valentinus). — St 37 Øregård, cand S 47 haud I. — Turnus Viborg Amtssgh aug 47, vikar turnuskand sst med afd aug 48, till rsl Hæren sept - dec 48; vikar turnuskand Centralsgh Herning kir afd febr 49, helårskand sst aug 49, 2' rsl sst nov 49, Amtssgh Give marts 51, prakt Herning fra dec 51, idrætslæge okt 55. — Slægtsliit: T. Plesner: Skiens-slegterne Plesner, Myhre, Stub, Ibsen, Munk, Kria 1917.



Plesner, Marie, f 5 febr 1898 i Birkerød (F: først Kgl Blindeinst, cand theol Johannes Ulrik P. og Dora Marie Alberta Schjødt). — St 22 priv, eks Statens Gymnastikinst og Teilmanns Inst, cand V 31 laud, speciallægeaut 39 (dermato-venereologi). — Vikar Frbg Hosp tub afd marts - aug 31, kand Øresundshosp med afd dec 31, Sundby Hosp kir afd febr 33, Rud Berghs Hosp sept 33, Blegd Hosp sept 34, fast kand Rud Berghs Hosp dec 34, assist Finseninst dermatol afd jan 36, 2' rsl sst febr 37, kand RH (H) marts 39, fg rsl Finseninst dermatol afd sept 39, assist KH dermatol poliklin jan 42, 1' rsl sst juli 43; till prakt speciallæge Kbh fra dec 39, visit læge marts 40, læge Børneværn maj 42. — Tidsskr art om dermatol emner. — Slægtslitt: T. Plesner: Skiens-slegterne Plesner, Myhre, Stub, Ibsen, Munk, Kria 1917.



* **Plesner, Paul Erik**, f 30 april 24 i Nagasaki, Japan (F: kabeling Aage P. og Xenia Ruhitski). ~ sept 56 Tove Ekman, f Trier. — St 42 Sorø, cand S 52 laud. — Turnus Amtssgh Gentofte (F - H) sept 52. Bosat Kbh.

Ploug Christophersen, Asger, se Christophersen.

Ploug Sarp, Jørgen Helge, f 24 okt 13 i Kbh (F: maleren Otto S. og tegneren Gerda Ploug Sørensen). ~ 14 maj 42 i Kbh Lilli Romare Rendschmidt, f 10 juli 16 i Stockholm (F: arkitekt Max R. og malerinden Margit Romare). — St 33 Gl Hellerup, cand V 42 haud I. — Vikar, turnus Amtssgh Holstebro juni 42, vikar Arhus Komm Hosp tub afd og Tub Stat juni - sept 43, vikar nov 43, vikar Amtssgh Gentofte otol afd juni 45, vikar 1' rsl Amtssgh Brønderslev sept 45, surnum Rud Berghs Hosp okt 45, Dr Louise Børnehosp nov 45, Sundby Hosp børneafd jan - april og juni 46, vikar sept 46, kand Sct Lukas Stift juli 47, rsl Hæren marts 48, kand Blegd Hosp epid afd aug 48, sst med afd febr 49, prakt Ølstykke St fra dec 49, jernbanelæge.



Plougmand, Svend, f 2 okt 08 i Vejgård pr Alborg (F: tømmerhldr Christian P. og Christine Nicolajsen). ~ 22 sept 33 på Frbg Inger Sophie Poulsen, f 2 nov 10 på Knudsbygård pr Vordingborg (F: proprietær Axel Henrik P. og Laura Dortha Nielsen). — St 28 Alborg, cand S 35 haud I. — Vikar, turnus Amtssgh Frederikssund jan 36, prakt Suldrup fra jan 37.

Plum, Flemming Munk, f 27 juni 15 i Arhus (F: dr med Aage P., † 6 juni 41, og Regitze Gertrude Jessen). ~ 1° 13 febr 42 i Kbh Anne Cathrine Harhoff, f 20 juli 17 i Kbh, † 10 dec 42 i Odense (F: underdir Landmandsbanken Poul Christian H. og Karen Fenger); 2° 1 nov 45 i Nr Tranders Agnes Margrete Christensen, f 6 sept i Alborg (F: billed- og sten- huggermstr Michael C. og Amalie Petersen). — St 34 Metropolitan, cand V 42 haud I. — Turnus Odense Amtssgh maj 42, vikar maj 43, kand Krabbesholm San sept 43, Amtssgh Grenå febr 44, rsl Amtssgh Terndrup jan 45, prakt Brovst fra april 46, till skibslæge Grønland april 53 og april 55. — Slægtslitt: G. L. Grove: Slægten Plum, 1903.



Plum, Preben Thorvald Paul Bretteville, f 31 aug 06 i Assens (F: købmand Thorvald Sofus Bretteville P. og Ingrid Hvenegaard). ~ 1° 2 jan 32 i Assens Edel Marie Wendelboe Jensen, f 11 juli 04 i Odense (F: tømmerhldr Carl J. og Olga Wendelboe), æ opl 43; 2° æ opl 56. — St 24 Odense, cand S 31 laud, dr med 38 (Clinical and experimental investigations in Agranulocytosis. With special reference to the etiology), speciallægeaut 43 (pædiatri). — Vikar kand Radiumstat og Finseninst kir afd 8 mdr 30 - 31, Børnehosp Fuglebakken aug 32, aman sept 31 - marts 32, kand Blegd Hosp sept 32, vikar sst marts 33, klin assist sst okt 33, kand RH børneafd sept 36, vikar sst april 37, fast kand sst (B) maj 37, ekstraord turnusbevis 37, 1' rsl RH børneafd april 38, overl sst og prof pædiatri Univ fra sept 43. — Medl best Selsk teor og anv Terapi 37, form 42, medl best D pædiatr Selsk 42, næstform 46, form præs med Selsk Kbh 54 - 55, præs Assoc internat de Pédiatrie 53 - 56; medl eksekutivkom Assoc internat de Pédiatrie 56. Præsident 8' internat Congr of Pediatrics Kbh 56. — Deltog prof konkur pædiatri 43; forf af: disp, (udg 37); tidsskr art om blodsygd, endokrinol, avitaminosis-K og cerebral parese; red Nord Lærebog i Pædiatri, 52 (2 udg 56). — Ærmedl Soc Brasileira de Pediatra 55, Soc de Obstetricia e Ginecologia do Brasil 55, Instituto de Puericultura da Univ do Brasil 55. — R* 52. — Slægtslitt: Gerhard L. Grove: Slægten Plum, 1903.

Plum, Ruth Elisabeth, f 10 juni 14 i Kbh (F: læge Stefan Jørgensen, † 24 april 44, og Ida Luigia Franzeska Hajek). ~ 4 aug 39 i Gentofte lab først Filadelfia, dr phil Claus Frederik Munk Plum, f 14 april 13 i Kbh (F: biskop, dr theol Niels Munk P. og Augusta Margrethe Thiele). — St 32 Nørre Gymn, cand V 40 laud, dr med 47 (Reticulocytmodningindex under normale og patologiske Forhold. Kliniske og experimentelle Undersøgelser). — Kand KH (III) febr 40, turnus Sundby Hosp juni 40 - juni 41, prakt Gentofte jan 41, tilfs læge Provst Boisen og Hustrus Asyl Gentofte 44 - 52, læge Alderdomshj Solhjem 45 - 52,



Jægersborg Børnehøve og Vuggestue 48 - 52, Ungdomsboligernes Vuggestue 49 - 52, vikar Filadelfia afd for nerve- og sindssyg 4 mdr; prakt Dianalund fra aug 52.

Pock-Steen, Bodil, f 3 juli 25 i Nørre Åby (F: prokurist Niels Udbye og Ellen Betty Nielsen). ~ 23 jan 54 i Nørre Åby læge Oleg P.-S. — St 45 Odense Stud Kurs, cand S 52 laud. — Vikar kand Odense Amtssgh røntgen-lysafd og Radiumstat juli 52, klinicist Fødselsanst Jyll okt 52, turnus Odense Amtssgh nov 52, kand Amtssgh Ringe nov 53 - april 54, vikar kand Odense Amtssgh med afd juli 54, kand sst røntgen-lysafd okt 54, kand sst røntgendiagnostik afd nov 55, sst røntgen-lysafd samt Radiumstat fra juli 56.



Pock-Steen, Oleg Christian, f 8 juli 22 i Bandoeng, Java (F: læge Paul P.-S. og Jekaterina Kovalowa). ~ 23 jan 54 i Nørre Åby læge Bodil P.-S. — St 41 Bandoeng, cand V 52 haud I. — Klinicist Fødselsanst Jyll febr 52, vikar kand Tub Hosp Hjørring marts 52, turnus Odense Amtssgh maj 52, vikar kand sst kir afd maj 53, skibslæge Johnson Line okt 53, vikar rsl Amtssgh Ringe jan 53, vikar kand Odense Amtssgh med afd marts 54, kand sst røntgen-lysafd og Radiumstat april 54, 2' rsl sst røntgendiagnostikafd febr 55, RH radiol afd fra april 57.



Pock-Steen, Paul Hjalmar, f 4 juni 1889 i Kbh (F: mejerier Johan Christian S. og Agnes Marie Alvida Pock) (holl nvf). ~ 20 juli 19 i Omsk Jekaterina Iwanovna Kovalowa, f 26 okt 92 i Achmatovka, Pensa, Rusland (F: godsforpagter Iwan Kovaloff og Alefina Djadina). — St 07 priv, cand S 16 haud I, holl og holl ind speciallægeaut 40 (intern med, mave-, tarm- og stofskiftesygd), d speciallægeaut 47 (intern med, mave-, tarm- og stofskiftesygd). — Assist patol Inst i perioder 14 - 16, kand Amtssgh Maribo 15 - 16; vikar Frbg Hosp med afd 16 - 17, sst tub afd 17, med advisor D Gesandtskab Petrograd 18, deleg DrK Rusland 18 - 19, kand Øresundshosp 19, klin assist sst 19 - 20, till rsl Hærens Epid Hosp 19 - 20; assist Central Civil Hosp Batavia og Eikman Inst sst 21 - 25, afdchef Central Civil Hosp Batavia og Peritorial lab Semarang 25 - 27, overl Serang Hosp og amtslæge Serang, Java 27 - 29, amtslæge Kediri-Blitara og chef pestbekæmp 30 - 34, sghlæge og prakt sst 34 - 41, privat prakt sst



41 - 45, overl poliklin med og stofskiftesygd 45 - 47, overl D Brig Centralhosp Oldenburg 47 - 49, prakt speciallæge Fredericia 49, Lyngby fra 54. — Studieophold Amsterdam 20 - 21, London 29 - 30. — Afh og tidsskr art om internmed emner samt tropsygdom.

† **Polack, Arthur Jacob**, f 17 jan 1872 i Kbh, † 19 febr 53 (F: fabrikant Samuel Jakob P. og Emma Salomon). ~ 26 maj 07 Kamilla Margrethe Sjøberg, f 28 dec 80 i Kbh, † 30 marts 51 (F: sagfører, justitsråd Edvard Peter Alfred S. og Anna Augusta Marteline Stormgaard). — St 90 Efterslægt, cand V 98 haud I, specialistanerk 18 (pædiatri). — Kst kand Kgl Fred Hosp, KH og Kbh Amtssgh F 9 mdr 99 - 1900, kst rsl Hæren S 99, underlæge sessionen E 1900 og E 02, vikar, kand Dr Louises Børnehosp 01 - 02, Sindsygehosp Vordingborg okt 02, Kgl Fred Hosp jan - dec 03, 2' assist Kbh Poliklin børneafd febr 04, till rsl Hæren aug 04 - juni 06; 1' assist Kbh Poliklin børneafd 06, till prakt Kbh jan 04, Frbg fra okt 06, læge Bangs Børnehosp 09, optagelseshj P Bangsvej 10, i Sverige 43 - 45. — Studierejse Frankrig 01 (pædiatri).



Polack, Edmund, f 23 febr 1895 i Kbh (F: husejer Samuel P. og Hedwig Hertz). ~ 11 juni 24 på Frbg Adèle Blasberg, f 24 okt 98 i Kristianstad, Sverige (F: grosserer Ernst B. og Rosalie Margolinsky). — St 12 Ø Borgerdyd, cand S 21 laud, dr med 30 (Bidrag til den kliniske Diagnose af Leverparenchym-Beskadigelse), specialistanerk 30 (intern med, lever-, galde- og stofskiftelidelser), 47 (klin kemi og lab teknik). —



Vikar kand BBH kir afd jan 22, kand Øresundshosp med afd maj 22, turnus Frbg Hosp juni 23, vikar sst juni - juli 24, kand Blegd Hosp sept 24, fast kand Frbg Hosp med afd jan 25, sst dermatol afd april 26, 2' rsl sst med afd juni 26, kand RH børneafd juli 28, rsl Finseninst med afd nov 28 - dec 29, 1' rsl Frbg Hosp med afd juni 30, labforst sst maj 35 - nov 38; till prakt Frbg fra okt 24, skolelæge nov 39, indehaver og leder klin lab Frbg fra jan 39, tillidslæge Frbg Komm sept 41. Tilknyt Sct Görans Sjukh, Stockholm extra med afd okt 43 - maj 45, sst med poliklin for d flygtninge jan - maj 45. — Studierejser Tyskland og Wien årligt 25 - 32 (intern med, leverlidelser), London 34 (kulhydraterapi), Stockholm, Uppsala 37, Oslo 38 (diabetes). — D repr Congr internat de l'insuffisance hépatique Vichy 37. Medl best D fordgjelsesspec Org 42. — Privatdocent 30 - 38, delt prof konkurr intern med 33 (glukose og terapi); forf af: disp, 30; afh og tidsskr art om internmed emner, især lever-, galde- og stofskiftesygd. — Medl Svenska Läkaresällsk 45.



Pontoppidan, Børge, f 25 juni 1887 i Kbh (F: prof, dr med Erik Jansen P., † 21 nov 19, og Johanne Jensine Hansen). ~ 1° 8 febr 15 i Hellerup Ausa Philip, f 19 april 92 i Kbh (F: grosserer Oscar P. og Olga Ruben), æ opl; 2° 6 jan 28 på Frbg Elisabeth Marie von Bülow, f 12 febr 85 på Ristrup pr Mundelstrup (F: godsejer Frederik von B. og Sophie Dreyer). — St 05 Schneekloth, cand V 12 laud, specialistanerk 18 (dermatovenerologi). — Kand Alm Hosp febr 12, turnus KH (II og V) april 13, kand Rud Berghs Hosp april 14, 2' assist Kbh Poliklin dermatol afd febr 15 - jan 16; kand KH (IV) april 15, assist Finseninstit dermatol klin juni 15, kand RH (H) juli 15, fast kand Rud Berghs Hosp jan 16 - april 17, assist Finseninstit dermatol afd juni - juli 17, 2' rsl RH (H) okt 17 - okt 19, kand sst børneafd jan - juni 20, rsl Rud Berghs Hosp aug 20 - aug 25, till læge Welanderhj april 21 - marts 23 og 1' assist Kbh Poliklin dermatol afd sept 21 - okt 23; till prakt specialist Kbh 14 - 37, visit læge 23 - 27, visitator KH jan 28 - dec 31; prakt speciallæge Århus fra 37, visit læge okt 37. — Medl best D Lægers og Dyrslægers Motorklub og Motorforsikr. — Slægtsliitt: Axel Pontoppidan: Den yngre Slægt Pontoppidan, 1931; Slægt-haandbogen, 1900.

Pontoppidan, Henning, f 24 juli 25 i Kbh (F: civiling Carl P. og cand jur Inger, f Pontoppidan). ~ 10 dec 49 i Søllerød illustrator Yonna Michaela Sahmel, f 5 nov 26 i New York (F: civiling Viggo S. og Margrethe Thieleman). — St 44 Holte, cand V 52 laud. — Vikar Sidsjøens Sjukh Sundsvall febr - juli 52, turnus Centralsgh Hjørring sept 52 - aug 53, resident in anesthesia Massachussets General Hosp Boston dec 53, research fellow sst april 54, chief anesthesia Service US Army Hosp Fort Ord Californien fra maj 55. — Slægtsliitt: Slægten Pontoppidan, 1905; Axel Pontoppidan: Den yngre Slægt Pontoppidan, 1931 (mødrene).

† **Pontoppidan, Povl Vilhelm**, f 1 marts 1889 i Hjørslunde, † 15 dec 53 i Kbh (F: sognepræst Morten Oxenbøll P. og Julie Marstrand). ~ 2 febr 20 i Stenløse skuespillerinden Clara Wieth, f Rasmussen, f 23 april 83 i Kbh (F: købmand Eduard Heinrich R. og Sara Vilhelmine Caroline Brammer). — St 08 Schneekloth, cand S 16 haud I, specialist-anerk 25 (fysiurgi). — Rsl Hæren aug 16, till kand Sct Hans Hosp sept - dec 16; 2'



rsl Amtssgh Næstved okt 17, 1' rsl sst juni 18 - marts 19, læge Kryolitbrud Ivigtut S 19, rsl Garn Sgh med afd marts 20, turnus Frbg Hosp sept 20 - sept 21, assist BBH bade- og massageklin nov 22, RH bade- og massageklin okt 23 - april 30, till friv assist Kbh Poliklin neurol afd okt 23 - april 24; læge Rosenborg Brøndkur maj 24; prakt specialist Kbh 25, afdlæge Samv Sygek fysiurg klin juli 30, chief sst nov 31. — Slægtsliitt: Axel Pontoppidan: Den yngre Slægt Pontoppidan, 1931; Slægten Marstrand. Til Minde om Onkel Troels, 1915 (mødrene).

Pontoppidan Thyssen, Erik, se Thyssen.

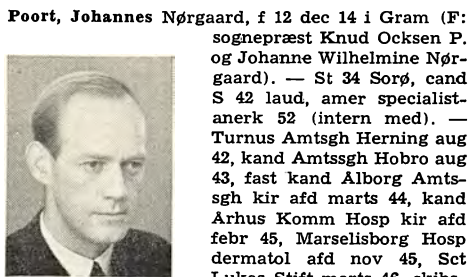

Poort, Johannes Nørgaard, f 12 dec 14 i Gram (F: sognepræst Knud Ocksen P. og Johanne Wilhelmine Nørgaard). — St 34 Sorø, cand S 42 laud, amer specialist-anerk 52 (intern med). — Turnus Amtssgh Herning aug 42, kand Amtssgh Hobro aug 43, fast kand Ålborg Amtssgh kir afd marts 44, kand Århus Komm Hosp kir afd febr 45, Marselisborg Hosp dermatol afd nov 45, Sct Lukas Stift marts 46, skibslæge skoleskibet Danmark juni 46, kand Rud Berghs Hosp april 47, vikar sst juni 47, rotating interne Swedish Hosp, Seattle, USA okt 48, resident Tumor Inst sst okt 49, chief resident sst medical dept juli 50, resident medical clinics Univ California Hosp San Francisco juli 51, prakt speciallæge Napa California fra juli 52.

Poort, Ruth, f 7 nov 10 i Indien (F: sognepræst Knud Ocksen P. og Johanne Wilhelmine Nørgaard). — St 29 Haderslev, cand V 37 haud I, speciallægeaut 48 (psykiatri). — Turnus Frbg Hosp maj 37, vikar Diakonissestift maj 38, Amtssgh Stege sept 38, Esbjerg komm Sgh nov 38, rsl Sindsygehosp Vedsted jan 39, kand BBH psyk afd april 40, KH psyk afd sept 41, rsl Filadelfia maj 42 - okt 45, kand Blegd Hosp dec 45, KH



neurolog afd maj 46, RH børnepsyk afd aug 46 - juli 47, 2' rsl BBH psyk afd nov 48, 1' rsl sst juli 49 - okt 51, overl nervesan Montebello Helsingør fra okt 51, overl nervesan Montebello Helsingør april 53, prakt speciallæge Virum fra febr 57. — Studierejse Zürich 51 - 53.

Porsaa, Kaj Robert, f 4 sept 07 i Ålborg (F: stabs-officiant Christian P. og Louise Damsgaard). ~ 9 febr 34 på Frbg Britta Mathilde Johanne Agerup, f 11 sept 09 på Frbg (F: restauratør Christian Emil A. og Olga Frederikke Eriksen). — St 25 Ålborg, cand S 33 laud, dr med 41 (experimental studies on the vasomotor innervation of the retinal arteries), speciallægeaut 42 (oftalmologi). — Assist Frbg Hosp, tub afd 29 - 32; vikar



sept 33, vikar RH (A) nov 33, BBH (A) dec 33, kand Sct Elis Hosp specialafd jan 34, kand sst kir afd juni 34, Militærhosp kir afd jan 35, KH (VI) filial Balders Hosp dec 35, KH (VI) april 36, turnus RH (B) sept 36, till assist overl, dr med H. Larsen maj 37 - marts 39; vikar og friv assist RH øjenafd marts 37, kand sst sept 38, assist Finseninstit øjenafd marts 39, kand KH øjenafd april 40, till assist prof, dr med E. Holm febr 41 - febr 42; 2' rsl RH øjenafd april 41, assist Militærhosp øjenafd april 43 - marts 44; till prakt speciallæge Kbh

fra april 42, øjenlæge Nørre Hosp maj 46, kons
øjensygd Sct Elis Hosp sept 46. — Forf af: disp,
41; tidsskr art om oftalmol emner.



Porse, Esben Hans Jørgen, f 31 aug 10 i Kbh (F:
maskinmstr Johannes Esben
P. og Karen Hemmingsen).
~ 1 marts 37 i Nørresundby
Karen Gundtoft, f 13 nov 17
i Flauenskjold (F: læge
Christen G. og Ruth Ella
Landsberger). — St 29 Me-
tropolitan, cand V 37 laud.
— Kand Sindssygehosp Ris-
skov marts - okt 35, turnus
Amtssgh Nakskov febr 37,
vikar marts 38, prakt Nak-
skov aug 38, Vanløse fra okt
44, læge Samv Sygek Kbh
fra juli 46, till skibslæge ØK april - sept 47.



Porsman, Vagn Aage, f 18 juni 14 i Randers (F:
overportør Marius Pedersen
og Christine Theodora Ras-
mussen (nvf 46)). ~ 20 juli
40 i Randers fysioterapeut
Tove Valborg Bræmer Jen-
sen, f 24 marts 15 i Randers
(F: guldsmed Otto Valde-
mar B. J. og Johanne Kri-
stiansen). — St 33 Randers,
cand S 40 haud I, special-
lægeaut 50 (fysiurgi). —
Turnus Randers Amtssgh ju-
li 40, prakt Vemb juli 41,
jerrbane læge april 44, 2' rsl
Folkekur Hald okt 45, 1' rsl sst nov 46, 1' assist
KH fysiurg afd april 47, 2' rsl sst jan 48 - jan 50,
till surnum kand KH neurol poliklin april 49 -
april 50; assist Sct Jos Hosp ortoped afd jan 50,
kand De gamles By juni 51, kons fysiurgi De gam-
les By fra juni 53; till prakt speciallæge Kbh fra
aug 50, klinikchef Søborg Sygek fysiurg klin fra
april 52, Gladsaxe Sygek fysiurg klin fra jan 55,
bedriftslæge Erfa juli 56. — Studierejse Schweiz
og Østrig 49. — Lærer patol Teilmannens kursus 47 -
52, patol og revalidering beskæftigelsesterapeu-
tens kurs 49. Sekr Fysiurg Selsk 52 - 54, medl best
The Internat Feder of Physical Medicine 52. Form
Helse og Arbejde d sekt 54. — Tidsskr art om rheu-
matologi og revalidering spec indenfor gerontologien.

Portman, Arne Axel, f 3 marts 1897 i Kbh (F:
grosserer Philip Christian Jensen og Johanne Fre-
derikke Frederiksen) (nvf 23). ~ 18 aug 23 i Kbh
Ingrid Karen Biilmann Petersen, f 9 sept 96 i Kbh
(F: grosserer Hans Christian P. og Maren Marie
Caroline Biilmann). — St 15 Ø Borgerdyd, cand
V 23 laud, specialistanerk 33 (intern med, hjerte-,
gigt- og stofskiftesygd). — Vikar kand BBH (C)
april 23, rsl Silkeborg Bad maj 23, vikar kand
RH (A) okt 23, sst (H) nov 23, KH (VI) dec
23, kand Blegd Hosp jan - febr og april - maj 24,
Rud Berghs Hosp okt 24, fast ansat sst jan 25,
turnus Frbg Hosp sept 25, kand Finsen med afd
sept 26, kand og vikar klin assist Dr Louises Børne-
hosp marts 27, kand Frbg Hosp (C) sept 27, fast
kand sst (B) jan 28, assist prosector sst dec 28 -
sept 29, 2' rsl sst (B) jan 30, rsl Sct Jos Hosp (B)
jan 32, overl Silkeborg Bad fra juni 33. Till prakt
specialist fra okt 33. — Medl best Foren af priv
kuranst i Danmark. — Forf af: H. C. Andersen og

Julen, 49; H. C. Andersens sidste Dage, 52; H. C.
Andersen: Tolv med Posten, 56; tidsskr art om
H. C. Andersen.



Portman, Ingeborg Sofie Wind, f 10 juli 1896 i
Hjørring (F: overkir Adolph
Ewertsen, † 3 febr 40, og
Sofie Vilhelmine (Minna)
Formann). ~ 2 dec 31 i Hel-
lerup dr med Kai P. — St
16 Silkeborg, gymnastiklæ-
rerindeeks 17, cand V 25
laud. — Kand Hjørring
Amtssgh maj 25, KH (VI)
sept 27, turnus BBH (B og
D) dec 27 - jan 29, kand Rud
Berghs Hosp maj 29, sur-
num kand RH fødeafd B dec
29, kand sst april 30, sst
fødeafd A aug 30, Børnehosp Fuglebakken aug 31,
klin assist RH fødeafd B nov 31, assist Sct Jos
Hosp fødeafd april 32, F Howitz Fødehj maj 34 -
juli 42, bedriftslæge Magasin jan 42, till prakt Kbh
fra sept 33. — Studierejse Paris 29. — Censor hyg
Husholdningslærerindeeks. — Slægtsliitt: A. M.
Wiesener og Vilh. H. Finsen: Stamtavle over slæg-
ten Forman (Formann), Bergen 1917.

Portman, Kai Philip, f 2 aug 1894 i Kbh (F: gros-
serer Philip Chr. Jensen og
Johanne Frederikke Frede-
rikken) (nvf 23). ~ 2 dec 31
i Hellerup læge Ingeborg P.
— St 13 Ø Borgerdyd, cand
V 21 laud, dr med 35 (Stu-
dies and investigations into
the Corpus Luteum Hor-
mone). — Kand Sct Hans
Hosp marts 21, KH (V) ju-
ni - aug 21, De gamles By
okt 21, Sct Lukas Stift juni
22, turnus RH (A og C) okt
23, till friv assist patol-anat



Inst sept 24 - juni 25; kand RH (H) dec 24, Finsen-
inst dermatol afd juni 25, sst kir afd jan 26, RH
fødeafd B juli 26, Børnehosp Fuglebakken nov 26,
assist Samf f Vanf april 27, klin assist RH fødeafd
A aug 29, assist KH kir poliklin sept 31 - okt 32,
till kons Med Lab fra 31; assist Biokem Inst jan -
juli 33, rskir Sct Jos Hosp april 34 - april 36, till
prakt Kbh fra sept 33. — Studierejse Wien 23 (ki-
rurgi og gynækologi). — Censor kirurgi med eks
fra 39, anatomi skoleembedseks. — Forf af: disp,
35; tidsskr art især om hormonspørgsmål.

Posborg Petersen, Villy, f 2 febr 19 i Hornslet
(F: slagtermstr Niels P. P.
og Mette Marie Jensen). ~
24 juni 44 i Kbh Merete
Dankier, f 9 marts 21 i Ny-
sted (F: Irs Ivan Hjelm D.
og lærerinde Esther Helms).
— St 37 Århus, cand S 44
laud, dr med 52 Århus (Fos-
folipoidfraktionerne i plas-
ma. En metodologisk og
klinisk-experimental under-
søgelse), speciallægeaut 52
(klin kemi og lab teknik),
55 (intern med). — Vikar,

turnus Amtssgh Holstebro sept 44, kand sst Tub
Hosp og Tub Stat sept 45, Amtssgh Holstebro med

afd febr 46, Marselisborg Hosp dermatol afd dec 46, klin assist Arhus Komm Hosp med afd maj 47, 2' rsl sst maj 50, kand Blegd Hosp epid afd nov 52, research fellow med Univ Cincinnati, USA april 53, 1' rsl Arhus Komm Hosp (M) juni 54, sst (C) fra maj 58, till tutor intern med Arhus Univ sept 54, lektor sst fra maj 55. — Studierejser USA 53 - 54, England 56. — Censorsuppl biokemi Arhus Univ 50. — Univ gulmed klin med 45 (Syre-basebalancen ved æternarkose); forf af: disp, 52; tidsskr art om fedtstofskifte, væksthormon og elektrolytstofskifte.

Poul Andersen, Anna Signe Karen, f 24 jan 05 i Ølgod (F: sognepr Niels Peter Nielsen og Maria Andrea Hansine, f Nielsen). ~ 1° Poulsen, æ opl; 2° 12 okt 46 i Søllerød bankfuldmægtig Poul Henry A., f 3 aug 98 i Kbh (F: viktualiehandler Hans A. og Thomine Jespersen). — St 25 Esbjerg, cand S 33 laud, speciallægeaut 48 (gynækologi), 49 (obstetrik), dr med 51 (Experimentelle Studier over Østrinets Virkning paa visse Tumores hos

Mus specielt Mammacarcinom). — Vikar Amtssgh Gentofte med afd juli 33, vikar rsl Kysthosp Juelsminde sept 33, kand Filadelfia okt 33, rsl Ringsted Sgh sept 34 - aug 35, kand Finsenin st dermatol afd dec 35, RH børneafd nov 37 - april 38, Radiumstat aug 38, RH fødeafd A juli 39, fast kand Amtssgh Gentofte (H) febr 40 - jan 41, assist RH røntgenafd maj 41, fast kand sst fødeafd B dec 41, kst 2' rskir Diakonissestift (B) jan - febr 43, vikar assist KH røntgenafd april - maj 43, kst 2' rsl RH fødeafd B juni 43, 2' rskir Diakonissestift (B) sept 43, Finsenin st aug 45, kst 1' rskir sst jan - juli 47, 2' rsl Frbg Hosp (F) marts 48, 1' rsl sst april 50 - maj 54, KH gynækol filial Forchammersvej fra april 56; till prakt speciallæge Kbh fra 49. — Studierejse Stockholm 45. — Med best D Fødsels- og Kvindelægers Org 52, sekr 56. Form Alm d Fodplejerforen 42 - 46. — Forf af: Kompendium i Anatomi for Fodplejere, 46 (dupl); disp, 51; medarb Lægebog for Kvinder, 54; tidsskr art om dermatol og intern-med emner. — Slægtsliit: N. P. Nielsen: Slægtsregister over Anders Nielsson fra Borup og hans Efterkommere, 1930; samme: Slægtsregister over Anders Hyrde i Balle og hans Efterkommere, 1932.

Poul Pedersen, Jens-Erik, f 12 aug 27 på Frbg (F: forretningsfører Johannes Poul P. og Emilie Marie Pedersen). ~ 16 maj 53 i Odense Ida Merete Sehested Høeg, f 22 april 29 i Hellerup (F: rektor Tage H. og Jytte Sehested). — St 46 Metropolitan, cand V 54 laud. — Turnus BBH (C og A) april 54, vikar Sct Maria Hosp Vejle gynækol-obstetr afd april 55, underlæge Søværnet sept 55, vikar kand BBH neurokir afd dec 55, årskand Amtssgh Gentofte røntgenafd fra jan 56, till rsl Søværnet juni 56 - jan 57.

Poulsen, Anna Margrethe, f 2 nov 10 i Knudsbj pr Vordingborg (F: proprietær Axel Henrik P. og Laura Dorthea Nielsen). ~ 30 aug 41 i Arhus redaktør Hans Christian Clausen, f 2 juli 14 i Bolderslev (F: gård-ejer Jørgen Matthiesen C. og Agnes Ellen Thomsen). — St 29 priv, cand V 38 laud I. — Turnus Alborg Komm Hosp april 38, vikar sst kir afd april 39, kand Tønder Amtssgh maj 39, 1' rsl sst april 40 - okt 41, prakt



sst dec 41, vikar skolelæge Tønder Statseminariums øvelsessk 43, skolelæge sst sept 44; prakt Marstal nov 48, tilsl læge børnehj Maren Minors Minde juni 53, vikar april 54, prakt Lillerød pr Allerød fra nov 55. — Medl best Nationalforen Tub Bekæmp Tønder afd 43, D Tunghøreforen Tønder kreds 42.

Poulsen, Annelise, f 17 okt 18 i Dalum (F: malermstr Ingvar Nielsen og Anne Madsen). ~ 1 april 53 i Odense skovrider Sigurd Harry P., f 24 jan 19 i Sverige (F: statsskovrider Svend Christian P. og Johanne Bøgvad Høst). — St 37 Odense, cand S 47 laud, speciallægeaut 56 (neurologi). — Vikar og turnus Alborg Amtssgh sept 47, kand Sandnes Sykeh Norge sept 48, Telemark Fyrkesykeh okt 48, vikar turnuskand



Amtssgh Gentofte (C) juli 49, kand Sct Hans Hosp kvindeafd nov 49, Filadelfia epileptikerafd dec 50, kst 2' rsl sst sept 51, 2' rsl sst jan 52, kand Centralsgh Svendborg med afd maj 52, kand Arhus Komm Hosp neurokir afd maj 53, Odense Amtssgh neurol afd dec 53, 2' rsl sst aug 54 - april 56, prakt speciallæge Svendborg fra juni 56.

Poulsen, Arne Gottilieb, f 14 sept 15 i Vejle (F: postforvalter Carl Poul Jensen P. og Sofie Nielsene Andersen). ~ 26 febr 42 i Viby J Grete Fogh Kristensen, f 7 maj 18 i Viby J (F: overlærer Johannes K. og kommlærerinde Lone Rasmussen). — St 34 Arhus, cand V 42 laud, speciallægeaut 49 (oftalmologi). — Turnus Abenrå komm Sgh marts 42, kand sst marts 43, till rsl Hæren april 43; assist øjenlæge A. Beyer,



Abenrå jan 44, rsl Sct Ansgar Klin Abenrå øjenafd jan 45, kand Odense Amtssgh øjenafd juni 46, 2' rsl sst sept 47 - sept 49, under orlov kand RH neuromed afd sept - okt 48, assist prof Ejler Holms øjenklin sept - okt 48, kand Odense Amtssgh neuromed afd nov - dec 48; prakt speciallæge Haderslev fra sept 49. — Tidsskr art om oftalmol emner.

Poulsen, Axel, f 12 maj 11 i Thorshavn (F: snedmstr Peter P. og Andrea Christina, f Poulsen). ~ 5 aug 38 i Vejle sygepl Esther Gudrun Chri-

stiansen, f 21 dec 10 i Uldkjær pr Vejle (F: vejer og måler Andreas Peter Martin C. og Anna Maria Jensen). — St 29 priv, cand V 37 laud. — Turnus Amtssgh Næstved febr 37,



rsl sst røntgenafd febr - juli 38, vikar, 1' rsl Dr Alexandrines Hosp Thorshavn sept 38, kommlæge Thorshavn og rsl Hoydal San og Dr Alexandrines Hosp Thorshavn tub afd nov 39, kst overl sst april 46, kommlæge Thorshavn fra april 47. — Form Færøernes Lkf 40 - 43. — Tidsskr art om tub.

Poulsen, Bjørn Häger, f 25 maj 1898 i Nakskov (F: læge Gottlieb Peter P., † 2 febr 36, og Mathilde Helene Häger). ~ 11 febr 28 på Frbg Eli Kirstine Bodil Kristensen, f 27 dec 02 på Frbg (F: viceskoleinsp Jes Jensen K. og Johanne Pedersen). — St 16 Metropolitan, cand V 25 laud. — Kand KH (VI) juni 25, Sct Elis Hosp specialafd dec 25, Balders Hosp febr 26, Amtssgh Gentofte kir afd jan - juli 27, turnus BBH (A og B) okt 27, kand



Finseninst dermatol afd nov 28 - febr 29, vikar; prakt Kbh fra maj 28, kommlæge sst fra nov 47, læge forsikringsselsk Nordlyset-Liv 50, Nordlyset 56.

Poulsen, Bunde Refslund, se Refslund Poulsen.

Poulsen, Edvard Hjelm, se Hjelm Poulsen.

Poulsen, Vilhelm Ejllif, f 22 okt 04 i Vrå, Sverige (F: direktør Christian Evald P. og Marianne Katharina Petersen). ~ 30 sept 33 i Store-Heddinge Kitty Edsberg Andersen, f 11 maj 07 i Store-Heddinge (F: købmand Edvard E. A. og Betty Hansen). — St 23 Metropolitan, cand S 33 haud I. — Vikar Sct Jos Hosp Esbjerg juli 33, rsl Amtssgh Store-Heddinge og aman sept 33, prakt Ejby St jan 35, Struer okt 36, jernbanelæge jan 37, prakt Slagelse fra okt 47.



* **Poulsen, Erik**, f 4 okt 06 i Assens (F: læge Carl Ludvig Sophus P., † 7 juli 33, og Paula Buck). ~ 1 juni 32 i Nøddebo Annette Heine, f 23 maj 07 i Kbh (F: ors Laurits H. og Inger Marie Falbe-Hansen). — St 24 Odense, cand V 32 laud, dr med 43 (Om Artspræcipienters Specificitet, En Forbedring af de ved retsmedicinske Pletundersøgelser anvendte Metoder), speciallægeaut 43 (intern med), 52 (fysiurgi). — Vikar Sindsygehosp Risskov febr - marts 32, KH (V) maj 32,



ssst (I) juni 32, kand Sct Lukas Stift juli 32, vikar Øresundshosp med afd marts 34, kand sst april 34, vikar Sct Lukas Stift marts 35, turnus Sundby Hosp med afd maj - okt 35, 2' rsl Sct Lukas Stift med afd dec 35, kand Børnehosp Fuglebakken dec 38, KH (III) juni 39, RH (H) juni 40, vikar 1' rsl Finseninst med afd dec 40, 1' rsl sst juni 41, lærer sygeplunderv Sct Lukas Stift 43, till huslæge sst hj for ældre 43; 2' rsl KH (II) maj 44, lærer sygeplundervisn sst 46, 2' assist sst fysiurg klin april 47, 1' assist sst febr 48, 2' rsl sst jan 52, midlertidig kons fysiurgi Dr Louises Børnehosp og Børnehosp Fuglebakken dec 52, 1' assist Landsofren Bekæmp Børnelamm klin Thorvaldsensvej juli 53, 1' rsl sst fra okt 56. — Forf af: disp, 43; tidsskr art om serol emner.

Poulsen, Erik Vagner Tystgård, f 9 april 14 i Slagelse (F: købmand Valdemar Otto P. og Mette Sofie Nielsen). ~ 27 nov 37 i Kbh Inger With, f 10 april 09 i Hertritslev (F: fabrikant Hans Jørgen W. og Christine Madsen). — St 31 Slagelse, cand V 39 laud. — Turnus Hjørring Amtssgh april 39, rsl Sct Elis Hosp Næstved med afd april 40, till sst øre-afd okt 40; Amtssgh Kalundborg marts 41, prakt Vordingborg dec 41, skolelæge aug 42, prakt Bagsværd fra juli 49.



Poulsen, Erik, f 20 jan 28 i Hjertebjerg pr Stege (F: lærer Kristian P. og Helga Nielsen). ~ 5 juni 54 i Lellinge Grethe Randlev Rasmussen, f 25 febr 30 i Århus (F: regnskabschef Henry R. R. og Mary Arndal). — St 47 Herlufsholm, cand V 56 laud. — Turnus Centralshg Holstebro fra marts 56.

Poulsen, Erik Flemming, f 27 maj 18 på Frbg (F: lektor, cand mag Herman Aage P. og Oda Frydendal Andersen). ~ 25 okt 47 i Kbh sygepl Eva Jenny Hansen, f 21 jan 25. — St 38 Chrhavn, cand V 46 laud. — Turnus KH (III og V) april 46, vikar rsl Amtssgh Store-Heddinge april 47, vikar Sct Elis Hosp juni 47, kand Sct Maria Hosp Roskilde sept 47, aman Jysstrup jan 49, prakt sst jan 53, Slagelse fra juli 56, jernbanelæge okt 56.



Poulsen, Erik Marius, f 30 jan 16 i Bregninge pr Ærøskøbing (F: politibetjent Hans Marius P. og Karna Amalie Stæhr). ~ 30 april 44 i Ålborg sygepl Dagny Kristiansen, f 11 april 15 i Vorup (F: gård-ejer Christian Julius K. og Ane Marie Thuen). — St 34 Svendborg, cand S 41 haud I. — Vikar, turnus Odense Amtssgh nov 41 - okt 42, vikar turnus-kand Ålborg Komm Hosp med afd dec 42, sst kir afd juni 43, Thisted Amtssgh dec 43, kand Centralshg Slagelse kir afd maj 44, Amtssgh Middelfart maj 45, 1' rsl Ringsted Bysgh april 46, prakt Sneslev pr Sneslev St fra maj 50.

Poulsen, Gunner, f 10 sept 15 i Nimtofte (F: sognepræst Martin P. og Kathrine Elisabeth Schou). ~ 22 juni 44 i Sværdborg sygepl Margrethe Clausen, f 6 okt 15 i Kbh (F: sognepræst Claus Peder C. og Sofie Lind). — St 35 Haslev, cand S 44 haud I. — Turnus Amtssgh Brørup sept 44, rsl Hæren sept - okt 45, fast kand Amtssgh Stege dec 45, rsl Amtssgh Gram april 47, aman Videbæk sept 48, prakt Sunds fra febr 49, skolelæge april 49.



Poulsen, Hemming Engelund, se Engelund Poulsen.

Poulsen, Henning, f 18 nov 12 i Randers (F: direktør Wilhelm Andreas P. og Ingeborg Skou). — St 31 Fredericia, stud jur, cand S 42 haud I. — Turnus Århus Komm Hosp nov 42, kand Viborg Amtssgh kir afd okt 43, vikar kand Diakonissestift (B) maj 44, Blegd Hosp sept 44, Frbg Hosp epid afd okt 44, kand KH psyk afd nov 44, vikar kand Militærhosp med afd maj - juli 45, læge UNRRA nov 45 - juni 47, vikar kand RH neurokir afd nov 47, læge International Refugee Org jan 48, resident psychiatry The Seton Inst Baltimore juli - nov 50, Norwich State Hosp, Connecticut marts 51, resident Boston City Hosp juni 51 - juli 52, resident in anaesthesia Memorial Hosp New York juli 53 - jan 54, vikar kand Sct Hans Hosp maj - juni 54, resident psychiatry Bergen Pines Hosp New Jersey april 55 - maj 56, till staff member New York Neuropsychiatric Center fra jan 56, resident physician Bellevue Psychiatric Hosp New York fra maj 56. — Studierejse Stockholm 45 (retspsykiatri).



† **Poulsen, Henning**, f 27 aug 15 i Kbh, † 6 dec 51 (F: værkfører Carl Saxo P. og Mettemarie Petersen). ~ 17 okt 43 i Kbh Ruth Ida Betty Münther, f 8 juni 20 i Kbh, † 6 dec 51 (F: inkassator Oscar Emil Lorentz M. og gymnastiklærerinde Helga Marie Johanne Rasmussen). — St 34 Efterslægt, cand V 46 laud, embedslægeeks 48. — Turnus Amtssgh Odder febr 46 - jan 47, rsl Hæren marts 47, vikar, kredslæge Tryggevejle Lgk jan 49, skolelæge 49.



Poulsen, Henning Christian, f 2 maj 18 i Kbh (F: sognepræst Iver Christian P. og Thyra Amalie Nørholm). ~ 16 april 40 i Kbh tandlæge Gudrun Lilian Pelleson, f 15 maj 19 i Kbh (F: kg1 translator, telegrafkontrolør Cai P. og Thora Cathinka Ahrentzen). — St 37 Sct Jørgen, cand V 46 laud, speciallægeaut 52 (anæsthesiologi). — Turnus KH (II og V) febr 46 - jan 47, vikar kand sst (II) april 47, sst (V) maj 47, narkoselæge sst (V) juni 47, helårskand sst (I) juni 49, narkoselæge sst april 50, till instruktør WHO anæsthesiolkursus Kbh maj 50 - nov 51; helårskand KH (II) dec 51, narkoselæge sst dec 52, till instruktør WHO anæsthesiolkursus Kbh dec 52 - juli 53; 1' rsl KH april 53, narkoselæge Århus Komm Hosp aug 53 - juni 55, till lektor anæsthesiologi Århus Univ fra sept 54, overl Århus Komm Hosp anæsthesiol afd fra juli 55. — Studierejser (anæsthesiologi) Stockholm 47, Oxford og London 48. — Sekr D Anæsthesiol Selsk 49 - 53, generalsekr Nord Anæsthesiol Foren 49, form D Anæsthesiol Org 53, medl repr DadL 54. Medl § 14-udv 53, tilforordn Specialistnævns 55. Medl best D Anæsthesiol Selsk Fond 56. — Tidsskr art om klin og eksper anæsthesiologi.



Poulsen, Henrik Marsilius, f 13 febr 22 i Kbh (F: grosserer Louis Henrik P. og Dagmar Kathrine Teisen). — St 41 Gl Hellerup, cand S 49 laud. — Turnus Sundby Hosp nov 49 - nov 50, skibslæge ØK jan 51, helårskand Blegdamshosp øreafd juni 51, assist Sundby Hosp øreafd juni 52, KH øreafd maj 53, kand Nørre Hosp børneafd maj 54, friv assist med-ant Inst fra aug 54, till kand Finseninst kir afd fra april 55. — Tidsskr art om otolaryngolog emner.



Poulsen, Inger, f 11 jan 04 i Herning (F: bankdir Martin P. og Anne Marie Jørgensen). — St 22 Vejle, cand V 30 haud I. — Kand Julemærkesan sept 27 - jan 28; vikar Vejle Amtssgh kir afd, Amtssgh Nykøbing F, Amtssgh Give, RH fødeafd B marts 30, aman og rsl Amtssgh Ørsted febr 31, rsl Amtssgh Store-Heddinge juli 31, turnus BBH (C og A) juni 32 - maj 33, friv assist Frbg Poliklin øre-halssyg okt 32, surnum kand RH fødeafd B juli 33, prakt Holstebro fra sept 33, skolelæge aug 44, læge erhvervsvejledning nov 55.



† **Poulsen, Jacob Carl**, f 2 nov 1882 i Vejle, † 30 maj 55 i Gentofte (F: bagermstr Martin P. og Mathilde Hansen). ~ 20 dec 14 i Odense Valborg Christine



Jensen, f 13 jan 75 i Odense (F: bagermstr Knud Peter J. og Catharina Honoré). — St 06 priv, cand S 14 haud I. — I bagerlære 96-1900, konditor Kbh, Tyskland, Frankrig og England 1900-03. Turnus Århus og Odense Amtssgh, prakt Tørring sept 14, jernbanelæge 15, prakt Gentofte fra okt 48. — Form sundhedskomm 14.

Poulsen, Jakob Erik, f 25 marts 07 i Ulsted (F: sognepræst Niels Kristian Armose P. og Marie Theodora Sørensen). ~ 1° 2 febr 36 i Køge Kirsten Lind, f 4 juni 13 i Nakskov (F: maskinfabrikant Rasmus L. og Bertine Jørgensen), æ opl 47; 2° 10 juli 47 i Gentofte sygepl Kirsten Lunøe, f 26 marts 13 i Gylling (F: forpagter Emil L. og Alma Hammer). — St 27 priv, cand V 34 laud, dr med 41 (Studies on the ketosis in diabetes mellitus),



speciallægeaut 43 (intern med, stofskiftesygd), 47 (klin kemi og lab teknik). — Kontorist 1 år. Rsl Ringkøbing Amtssgh marts 34, kand Amtssgh Gentofte med afd dec 34 - nov 35, Amtssgh Roskilde med afd jan 36, rsl sst okt 36, Niels Steensens Hosp maj 38, kand Blegd Hosp sept 40, DAH børneafd jan 41, Finseninst hudafd juni 41, KH neurol afd sept 41, Øresundshosp nov 41, ekstraord turnusbevis 42, 2° rsl Amtssgh Gentofte (B) maj 42, 1° rsl sst maj 45, fast ansat læge Niels Steensens Hosp fra april 50. — Medl repr FayL 34-44, DaDL 39, hovedbest 45-47, praksisudv 45-48, sghråd 46-53, næstform Kbh Omegn Lkf 56; medl best Pensjonskasse 47, Enkekasse 50, Understøttelsesforen 55, Fribolig for Lægeenker 55; medl best SOS 50-53, D endokrinol Selsk 55, D med Selsk 56, § 14-udv 54. — Forf af: disp, 41; tidsskr art om diabetes mellitus og fysiolog emner; red af Reports of the Steno Memorial Hospital 53 og Nordisk Insulin Laboratorium 56.

Poulsen, Jens-Kristian, f 18 sept 14 i Kbh (F: urmager Frederik Johan P. og Anna Marie Nielsine Jensen). ~ 21 juli 43 i Søllerød Grete Dige Grønberg, f 1 jan 24 i Kbh (F: bogholder Poul D. G. og Caja Jenny Hedeveg Baunø). — St 33 Ordrup, cand V 41 haud I, speciallægeaut 48 (lungetub). — Turnus BBH (A og B) juni 41, kand Avnstrup San juni 42, rsl Amtssgh Rønne tub afd og Tub Stat maj 43, Nakkebølle San og Svendborg Amt Tub Stat febr 45, prakt Egebjerg pr Bråde fra dec 46, skolelæge april 48.



Poulsen, Jens Peter Valdemar, se Valdemar Poulsen.

Poulsen, Johannes Bo, f 29 marts 07 i Ondrup pr Odder (F: førstelærer Niels P. og Marie Nørgaard). ~ 6 aug 35 sygepl Edith Dahm, f 1 april 09 i Oksenbøl pr Vestervig (F: gårdejer Jens Breinholdt D. og Henriette Kathrine Thomsen). — St 25 Horsens, cand S 33 laud. — Vikar kand RH fødeafd A dec 33, aman jan 34, kand Sindssygehosp Risskov febr 34, vikar og aman april 34, vikar Amtssgh Næstved febr 35, fast kand sst marts 35,



aman jan 36, prakt Næstved fra aug 38, skolelæge juli 41. — Form Næstved Lgf 44-55, medl best Sydøstsjælland og Møens Lkf 53, udv for kompraksis 54.

† **Poulsen, Just**, f 20 aug 1878 i Hobro, † 12 sept 53 (F: distrlæge Just Henrik Vilhelm P., † 13 sept 16, og Sofie Charlotte Augusta Larsen). — St 97 Sorø, cand S 06 laud, specialistanerk 18 (kirurgi). — Aman sept 06, rsl Randers Amtssgh aug 10, kand Blegd Hosp febr 12, rsl Århus Amtssgh sept 13, overl Sct Maria Hosp Vejle okt 13, privat Vejle 48.

† **Poulsen, Kai Aage**, f 6 okt 1898 i Odense, † 2 dec 50 (F: sagfører Jørgen Hansen P. og Ingrid Rasmussen). ~ 18 aug 38 på Frbg Nina Carmi Eck Winkel, f 15 nov 17 i Kbh (F: vinhandler Laurits Adolf Kold W. og Ellen Beate Eck). — St 17 Odense, cand V 25 laud, embedslægeeks 27. — Rsl Søværnet febr 25 - juli 28; kand Blegd Hosp nov 27, till assist Seruminst marts 28 - dec 32; turnus RH (B og D) maj 28 - april 29, sanitetslægeassistent febr 31, till assist Seruminst sept 33 - april 35; assist Frbg Hosp centrallab og epid afd febr 34 - nov 39, till sanitetslæge dec 34 - sept 42; prakt Frbg fra 36, lægevagtslæge okt 36 - dec 40, læge Kbh Opdagelsespolitiet febr 37, personalelæge Kbh Politiet okt 42.



Poulsen, Marius, f 3 febr 16 i Haubro pr Gølstруп (F: gårdejer Søren P. og Bodil Marie Christensen). ~ 4 nov 50 i Tønder sygepl Mary Marie Dorothea Hüttmann, f 14 nov 27 i Tønder (F: malermstr Max Claus Anton H. og Anne Marie Grimm). — St 35 priv, cand S 48 haud I. — Vikar, turnus Vejle Amtssgh aug 48, rsl D Kommando Tyskland aug 49, 2° rsl Vejlefjord San dec 49, vikar maj 50, 1° rsl Amtssgh Kolding tub afd og Tub Stat april 51, prakt Hornslet fra sept 53.



Poulsen, Niels Holm, f 14 febr 09 i Korsør (F: sghlæge Knud Albert Erasmus P., † 11 jan 20, og Harriet Weyse Holm). ~ 1° 5 nov 33 i Korsør Ellen Staunlø, f 25 april 12 i Holstebro (F: direktør Michael S. og Kirstine Hansen), æ opl 47; 2° 17 dec 48 i Kbh Inge Mandrup Møller, f 15 nov 09 i Tjæreby pr Randers (F: proprietær Niels M. og Karen Mandrup). — St 27 Sorø, cand S 34 laud. — Kand



Sindssygehosp Nykøbing S sept 34, Randers Amtssgh april 35, rsl Korsør Sgh april 36, prakt Vedbæk april 37, Langeskov jan 40, jernbanelæge april 40, skibslæge ØK jan 48, prakt Boeslunde okt 48, till kand Gigtsan Skelskø, regeringslæge Indonesien febr 52, chief division of public health, Agana Guam, Marianas Islands fra marts 55. — Tidsskr art om rheum emner. — Honorær konsul for Øst Java 52-55. — Slægtslitt: L. F. la Cour: Niels Poulsen og Dorte Dinesdatter til Rolsegaard og deres Efterkommere, 1929.

Poulsen, Niels Aage, f 5 juni 26 i Kbh (F: maskinmstr Johan Emil P. og Maaren Poulsen). ~ 27 juni 53 i Risskov Ellen Laursen, f 3 nov 29 i Risskov (F: murer Laurits L. og Juul Jensen). — St 46 Århus, cand S 53 laud. — Vikar Århus Komm Hosp neurokir afd sept-okt 50, Centralssgh Randers tub afd dec 50 - jan 51, Amtssgh Dronninglund maj 51, Amtssgh Gentofte (D) juni - aug 51, Sct Elis Hosp Næstved juli - aug 52,



Centralssgh Hjørring tub afd nov 52 - jan 53; underlæge Hæren juli 53, klinicist Fødekl. klinik Martinsvej okt 53, vikar Frbg Hosp (A) nov 53, turnus RH (A og C) dec 53, vikar dec 54, rsl Hæren febr 55, till aman Farum juni 55; aman Arup dec 55, kand Arup Tub Hosp fra febr 56.

Poulsen, Oluf, f 7 febr 15 i Havdrup (F: gårdejer Anders P. og Anna Christensen). ~ 24 aug 40 i Bedsted Thy sygepl Ellen Ravnsmid, f 31 dec 15 i Hassing Thy (F: direktør Anthon R. og Laura Lund Larsen). — St 32 Roskilde, cand V 40 laud, dr med 49 (Experimental and statistical studies on extrinsic factors in carcinogenesis), speciallægeaut 54 (kirurgi, kir kvindesygd). — Turnus Amtssgh Roskilde marts 40 - febr 41, surnum



kand RH patol-anat Inst april 41, Radiumstat juni 41, vikar Finseninst centrallab juli - sept 41, kand Sct Lukas Stift nov 41, Radiumstat sept 42, Finseninst med afd juni 43, vikar assist sst røntgen-diagnostik afd jan 44, vikar Sct Jos Hosp fødeafd marts 44, vikar kand Sundby Hosp kir afd april 44, kand KH gynækol afd maj 44, sst (I) nov 44, vikar Ortopæd Hosp nov 45, assist Sundby Hosp kir poliklin jan - sept 46, kand RH fødeafd B nov 46, 2° assist BBH patol inst aug 47, 2° rskir Amts-

sg Roskilde juli 48, BBH (A) marts 50, 1° rskir Amtssgh Gentofte (D) marts 53, sst (T) fra jan 55; till prakt speciallæge Gentofte. — Studierejser 50 Paris (kirurgi), Stockholm 51 (thoraxkir, plastikkir), Birmingham 52 (forbrændinger, thoraxkir), London 52 (ventrikel-galdevejs- og pancreaskir), Lund 54 (thoraxkir), Slesvig 56 (traumatologi). — Medl repr og suppl FayL 40-55. — Forf af: disp, 49; tidsskr art.

Poulsen, Peder Johannes Emanuel, f 12 aug 06 i Marstal (F: lærer Poul Christian P. og Sofie Marie Jørgensen). ~ 28 april 34 på Frbg Tove Ingeborg Ræbild, f 5 okt 11 på Frbg (F: forretningsbest Niels R. og Thora Olga Augusta Baadsgaard). — St 24 Sorø, cand S 31 laud. — 2° rsl Fåborg Sgh sept 31 - aug 32, rsl Skanderborg Amtssgh okt 32, prakt Gadbjerg juli 33, Vrå jan 36, aman Ørsted nov 36, prakt Bregninge pr Ærøskøbing fra dec 37.



Poulsen, Poul Aagaard, se Aagaard Poulsen.

Poulsen, Poul Ejby, se Ejby Poulsen.

Poulsen, Søren Johannes, f 10 april 1878 på Jegindø (F: sognepræst Søren P. og Emma Jensine Lagertha Seehusen). ~ 17 dec 07 i Kbh Alma Fernanda Solvejg Lynge, f 17 febr 88 i Kbh (F: sognepræst Hans Christian Jensen L. og Dagmar Maria Kræfting). — St 96 V Borgerdyd, cand V 04 laud. — Aman april 04, kst kand KH marts 05, kand Sundby Hosp sept 05, vikar, prakt Birkelse maj 07, Præstø okt 13, jernbanelæge april 14,



prakt Sneslev juli 22, privat Kbh fra juni 50. — Medl sundhedskomm Præstø 13. Form værgeråd 22.

Poulsen, Dorus Thue, f 10 juli 15 i Kvistgård (F: planteskoleejer Dines P. og Harriet Agnes Emilie Møller). ~ 4 sept 43 i Kbh Ida Marie Hansen, f 13 dec 21 i Middelfart (F: grosserer Thor H. og Ida Johanne von Bracht). — St 33 Frederiksborg, cand S 41 laud, speciallægeaut 55 (kirurgi), 55 (thoraxkirurgi), dr med 56 (Kuldioxydets anæstetiserende og lungeødemfremkaldende virkning). — Vikar, turnus Århus Komm Hosp



nov 41 - okt 42, vikar Haderslev Amtssgh dec 42, kand Centralssgh Hillerød jan 43, sst røntgenafd april 43, vikar kand sst kir afd april 44, kand sst sept 44, fast kand Amtssgh Gentofte (A) sept 45, læge DrK dermatol ambulat Sosnowiec, Polen sept 46, surnum kand RH poliklin og lungekir afd febr 47, kand sst april 47, Ortopæd Hosp (I) sept 48, 2° rsl Amtssgh Gentofte (A) juni 49 - sept 52,

vikar og kand RH fødeafd A jan 53, 1' rsl Amtssgh Gentofte (A og R) fra okt 53. — Forf af: disp, 56; tidsskr art om kir emner, samt æther og kuldi-oxyd. — MTKha. — Slægtslitt: L. F. la Cour: Niels Poulsen og Dorte Dinesdatter til Rolsegaard og deres Efterkommere, 1929.

Poulsen, Vagn, f 21 juni 20 i Ramten (F: købmand Anker Steen P. og Anna Johanne Birgitte Christensen). ~ 18 marts 45 i Århus Aase Johanne Boldreel, f 9 marts 25 i Thisted (F: lokomotivfører Alfred Marius B. og Ingja Amanda Rasmussen). — St 39 Århus, cand V 48 laud. — Turnus Amtssgh Grenå febr 48, vikar rsl Amtssgh Tranebjerg febr 49, Amtssgh Gram marts 49, fast kand Amtssgh Grenå april 49, Centralsgh Randers røntgen-lysaafd april 50, sst med-epid afd april 51, sst øreafd april 52, prakt Randers fra juli 52, kst kommlæge sst okt 52 - april 54.



† **Poulsen, Valdemar Vigfus, f 20 dec 1879 i Høje Tåstrup, † 19 april 52 (F: distrlæge Valdemar Bernhard P., † 11 dec 89, og Adelaide Franciska Christensen).** ~ 26 nov 12 i Kbh Elisabeth Meyer, f 20 nov 83 i Kbh (F: mægler Marcus Peter M. og Signe Sofie Sørensen). — St 98 Sorø, cand S 05 laud, dr med 10 (Om ochronotiske Tilstande hos Mennesker og Dyr), specialistanerk 18 (pædiatri). — Kand Frbg Hosp epid afd og assist prosekter sst jan 06 - jan 07, till konservator patol-anat Inst april - okt 06; assist normal-anat Museum sept 06, prosekter Univ patol-anat Inst jan 07, till forst Hærens bakterielab 08 - 16; turnus Kgh Fred Hosp og RH okt 09, assist Øresundshosp tub afd okt 10, kand Dr Louises Børnehosp febr - aug 11, rsl sst april 12, overl Børnehosp Fuglebakken jan 17 - jan 51. — Studierejser 09 og 11 - 12 (pædiatri). — Censor patol anat med eks 23 - 41, medl komm til valg af censorer 42, Komm tilsynsf vuggestuerne 14 - 17, Form D pædiatr Selsk 20 - 23, medl best Nord pædiatr Selsk 27. Medl best Børnehj Jens Jessensvej 13, Nationalforen Tub Bekæmp 28, Prinsesse Helenas Børnehj 28, form Syge Børns Venner, medl Julemærkekom 35, best D Spareselsk 37, DrK astmaudv 46. — Forf af: disp, 10; afh om barnepleje. — Fr med d'honneur 1' Com national de défence contre la tuberculose 37. — R* 36, DM 50. (LerK 1).

Poulsen-Hansen, Alfred Gerhardt, f 7 jan 15 på Frbg (F: arkitekt Poul Christian Gerhardt Poulsen og Dagmar Rahbek) (adoptivf: proprietær Christen Hansen) (nvf 21). — St 33 Roskilde, cand S 41 haud I, Dipl Trop Med and Hyg 48, engelsk jus pract 50. — Turnus BBH (B og A) okt 41, kand sst (A) okt 42, Odense Amtssgh kir afd jan 43, BBH (F) febr 43, Sundby Hosp kir afd marts 43, Centralsgh Hille-rød sept 43, Sundby Hosp kir afd april - juli 44, vikar sept 44, kand Sundby



Hosp kir afd juni 45, læge Vestre Fængsel juli 45, rsl Hæren og karantænelæge dec 45 - febr 46, læge UNRRA Tyskland april 46 - maj 47, Med Offi-cer Brit Colonial Serv Dar Es-Salam, Tanganyika okt 48, Lindi, Tanganyika febr 49, Distr Med Off Lindi, Mikindani og Mtwara juli 50 - juli 51, Casualty Officer Miller General Hosp London nov 52, Publ Health Off UN Korean Reconstr Agency marts 53 - okt 55, Senior WHO Off Kandahar, Afghanistan fra dec 55. — Medl af Township Au-thority Lindi 49 - 51, Mikindi 50 - 51, Mtwara 50 - 51, Licensing Board Lindi Distr 49 - 51, Housing Com Lindi Township 50 - 51.

* **Pouplier, Gunnar Oluf, f 2 juni 22 på Frbg (F: civiling, dr techn Erik Viktor Meyer og Elisabeth Emmy Alma Pouplier).** — St 40 Østersøgade, cand S 50 haud I. — Turnus Centralsgh Holbæk sept 50, vikar 2' rsl Akirkeby Sgh aug 52, kand Cent-ralsgh Randers kir afd okt 52, 2' rsl sst øjenafd maj 54, kand Amtssgh Gentofte øjenafd fra april 57.

* **Povlsen, Olaf Deboa, f 8 maj 06 i Nr Uttrup (F: gårdejer Carl Emilius P. og Karen Mathea Thorsen).** ~ 32 Anna Kathrine Kristen-sen, f 24 juni 03 i Grejs (F: gårdejer Morten K. og Jør-gine Christensen). — St 24 Ålborg, cand V 32 laud, dr med 41 (Om Cystometri hos Prostatikere. Med specielt Henblik paa Metodens klini-ske Betydning), speciallæge-aut 45 (kirurgi), 49 (urin-organernes kir sygd). — Aman og vikar febr 32, rsl Dronninglund Sgh juni 32, kand Ålborg Amtssgh kir afd april 33, turnus BBH (D) april - sept 34, assist Sct Jos Hosp Odense øreafd nov 34, 1' rsl Amtssgh Grenå okt 35 - aug 37, kand RH fødeafd B okt 37, BBH (D) febr 38, assist sst patol inst marts 39, 2' rskir sst (D) okt 40, kand RH fødeafd B sept 43, assist kirurg Dir for Ulykkesfors sept 43 - sept 47; 2' rsl RH fødeafd B jan 44, 1' rskir BBH (D) jan 45, vikar overkir sst 7 mdr 45 - 46, 1' rsl sst (F) juni 48, aflæge sst juni 49, till prakt speciallæge Kbh juli 50, distrlæge Thule fra okt 54. — Studierejser Sverige 36 og 45 (kirurgi), Eng-land, Skotland, USA 47 (kirurgi, urologi). — Forf af: disp, 41; tidsskr art om abdominalkir og urol emner.



Prag, Niels Brorson, f 21 okt 18 i Varde (F: læge Vilhelm P. og Ida Brorson Jensen). ~ 24 juni 43 i Sølle-rød Margrethe Elisabeth Kähler, f 9 april 21 i Kalve-nauf (F: grosserer Thorvald Sigurd K. og Inger Margre-the Hectermann Jensen). — St 37 Lyngby, cand V 45 laud. — Vikar, turnus Cent-ralsgh Svendborg juli 45, kand Horsens Komm Hosp med afd maj 46, rsl Sct Elis Hosp Holbæk maj 47, kand Amtssgh Sæby pr Høng okt 48, prakt Nørre Lyndelse pr Årsløv juni 49, læge



ungdomsfængslet Søbysøgård juni 49, prakt Helsingør fra aug 55, jernbanelæge juli 56. — Slægtslitt: J. Margolinsky: Stamtavlen Henriques, 1949.

Prag, Vilhelm, f 23 nov 1890 i Odense (F: overl Niels Petersen, † 7 jan 16, og Elise Delbanco) (nvf 09). ~ 1° 27 jan 18 i Kbh Ida Brorson Jensen, f 22 april 95 på Frbg, † 9 april 36 (F: maleren Isak Louis Napoleon J. og Marie (Ritta) Brorson); 2° 16 okt 42 i Søllerød Gudrun Larsen, f 9 febr 10 på Frbg (F: repræsentant Julius Peter L. og Othilia Marie Strand). — St 09 Odense, cand S 16 laud. — Kst kand KH (I) juli 16, rsl Hæren nov 16 - okt 17, till kand Alm Hosp april - okt 17; rsl Amtssgh Varde jan 18 - febr 19, turnus KH (II og V) april 19 - marts 20, kand sst (VI) maj 20, surnum kand RH fødeafd B i sept 21; prakt Lyngby fra juni 20. — Slægtslitt: J. Margolinsky: Stamtavlen Henriques, 1949 (mødrene).



Prasz, Steen Frantz, f 23 juli 21 i Kbh (F: driftsleder Nicolaus Frantz P. og Ingrid Andersen). ~ 30 maj 45 i Gentofte Ilse Ruth Ludvigsen, f 29 april 24 i Holbæk (F: købmand August L. og Emma Andersen). — St 39 Ordrup, cand V 49 haud I. — Turnus Amtssgh Esbønderup febr 49, vikar turnuskand Ringsted Bysgh febr 50, fast kand sst juni 50, Set Maria Hosp Roskilde aug 51, rsl Ærøskøbing Sgh sept 52, aman Roskilde okt 53, till tilfs læge børnehavne Roskilde; 1° rsl Amtssgh Rudkøbing jan 55, aman Nykøbing S nov 55, prakt sst fra jan 57.



Preisler, Karen Ragnhild Holst, f 28 febr 1891 i Viborg (F: købmand Frederik Christian P. og Anna Holst). — St 09 Viborg, cand V 17 haud II. — 2° rsl Viborg Amtssgh febr 17, turnus Århus Komm Hosp dec 18, vikar dec 19, kand Blegd Hosp febr 20, Frbg Hosp med afd sept 20 - marts 22, till 2° assist Kbh Poliklin med afd febr 22 - sept 23; kand Frbg Hosp dermatol afd april 22, Børnehosp Fuglebakken sept 22 - juni 23, till prakt Frbg aug 22 - sept 23; kand Sindssygehosp Nykøbing S sept 23, rsl sst jan 25, privat Kbh fra okt 36. — Slægtslitt: Die Familie Preisler durch fünf Jahrhunderte 1450 - 1929, 1929.



* **Preisler Hansen, Elise Kristine, f 1 juni 15 i Kbh (F: maskinmstr Robert Viggo Jensen og Marie Johanne Vilhelmine Bergmann). ~ 31 marts 51 i Tårnby læge Erik P. H. — St 34 Chrhavn, cand V 51 laud. — Bosat Kbh.**

Preisler Hansen, Erik, f 9 okt 28 i Odense, ~ 31 marts 51 i Tårnby læge Elise P. H. — St 47 Odense Kat, cand V 56 laud. — Turnus Ribe Amtssgh fra febr 56.



Pretzmann Jensen, Axel, f 27 marts 10 i Ræhr (F: mejeribest Kasper Josva Pretzmann J. og Mette Kathrine Jensen Dalsgaard). ~ 1 nov 36 i Blære sygepl Ingeborg Frederikke Spliid, f 6 juli 11 i Blære (F: proprietær Otto Frederik S. og Anna Johanne Petrea Cecilie Monrad). — St 29 Alborg, cand S 36 laud, speciallægeaut 43 (oto-laryngologi). — Turnus Amtssgh Varde sept 36, kand sst sept 37, Centralssgh Randers april 38, assist sst øre-, næse-, halsklin og epidemisgh okt 38, kand Odense Amtssgh øre-, næse-, halsafd jan 41, rsl Viborg Amtssgh øre-, næse-, halsafd aug 41 - juli 43, till praksisassistent aug 41 - juli 43; assist Centralssgh Randers øre-, næse-, halsklin og epidemisgh aug 43 - dec 44, prakt speciallæge Randers fra jan 45. — Medl best Ørelægerne Provinsorg og form 54, medl best SOS 56.



* **Prior, Inger Vibeke Kornerup, f 22 april 23 i Hellerup (F: grosserer Ejnar P. og Ingeborg Kornerup). — St 42 Ingrid Jespersen, cand V 53 haud I. — Vikar turnuskand Alborg Amtssgh kir afd marts 53, turnus Amtssgh Gtfofte (C og D) juli 53, vikar kand sst (D) juli 54, kand BBH neurokir afd sept 54 og igen maj 55, narkoselæge Amtssgh Gtfofte fra jan 56. — Slægtslitt: Thomas Prior: Slægten Prior i Danmark 1724 - 1945, 1948.**

Prior Larsen, Valdemar, f 15 juni 09 i Nyskole pr Orehoved (F: fõrstelærer Lars P. L. og Karen Kirstine Hansine Hansen). ~ 1° 23 jan 37 i Slagelse Paula Pedersen, f Boldsen, f 10 aug 08 i Vedbæk, † 14 febr 38 i Kbh (F: insp Frederik Gerhard B. og Johanne Nielsen); 2° 17 okt 42 i Storring Bodil Marie Møller Dam, f 14 april 20 i Kåstrup pr Hillerslev (F: lærer Ingvar Augustinus D. og Nora Møller). — St 27 Nykøbing F, cand S 34 laud. — 2° rsl Thisted Amtssgh aug 34, 1° rsl Thisted Amtssgh Slagelse dec 36, vikar juni 38, 1° rsl Thisted Amtssgh okt 38, 2° rsl Fõdselsanst Jyll okt 41, rsl Viborg Amtssgh røntgenafd okt 43, prakt Thisted fra april 44. — Medl best Viborg Thisted Lkf, Thisted Lkf. — Medl Thisted byråd 50 - 54.



Prip, Torben Tholund, f 27 dec 07 i Kbh (F: skibsfører Svend P. og Mary Kirstine Tholund). ~ 30 dec 37 i Kbh pianistinden Gyda Ethel Florentz, f Gerhard, f i Oslo (F: redaktør Marx G. og Ella Granstrøm). — St 27 Gl Hellerup, cand V 36 haud I. — Turnus Amtssgh Roskilde marts 36, prakt Rungsted Kyst fra febr 37, skolelæge og jernbanelæge 40. — Medl best Nordsjæll Lkf sygeks udv 47.



Prip Buus, Carl Emil, f 25 sept 03 i Hundborg (F: sghlæge Valdemar Marius Emil B., † 22 nov 35, og Agnete Prip). ~ 15 dec 28 på Frbg Naomi Margrethe Oppenhagen, f 8 jan 98 på Frbg (F: malermstr Hans Madsen O. og Birgitte Jensen Høll). — St 21 Stenhus, cand S 28 laud, dr med 38 (En klinisk Undersøgelse over traumatiske Hofteluxationer. Med særligt Henblik på Efterundersøgelser, suppleret med nogle Experimenter), speciallægeaut 38 (kirurgi), 49 (kir lunge- og hjertesygd). — Vikar og E 28, 2' rsl Esbjerg Komm Hosp dec 28, 1' rsl sst april 30, turnus KH (II og V) aug 31 - juli 32, vikar assist Frbg Hosp sektionstue sept 32, till prakt Kbh sept 32 - jan 35; assist RH røntgenafd nov 32, KH kir poliklin maj 34, 2' rskir sst (V) dec 34, 1' assist Ortopæd Hosp maj 37, 1' rsl sst jan 38, 1' rskir Arhus Komm Hosp april 38, till kirurg Radiumstat Arhus sept 40 - aug 43; afdlæge Arhus Komm Hosp kir afd maj 43, thoraxkir Vejlefjord San fra maj 44 og overkir Horsens Komm Hosp fra maj 46. Till undervisningsassistent kirurgi Arhus Univ jan - febr 41, lektor sst fra aug 43, censor suppl sst kirurgi fra april 56. — Studierejser Stockholm 41 og 45 (lungekir), USA 49 (hjerte- og lungkir). — Medl Vejle-Skanderb amters Lkfs voldgiftsret fra 52, tilforordnet speciallægenævnet (thoraxkir) marts 53. — Forf af: disp, 38; afhandl og tidsskr art om kir emner. — Overlæge Espersens hæderspris sept 55. — Slægtslitt: Slægtstavlesamlingen 1932.



Probst, Jan-Henrik, f 25 aug 22 i Chojny, Lodz, Polen (F: chefredaktør, cand jur Francis Cleophas P. og Else Klara Hansen). — St 47 Akad Kurs, cand S 53 præ. — Vikar kand Sindsygehosp Nykøbing S juli 53, turnus RH (B og C) sept 53, vidensk assist Finseninst og Radiumstat (E) sept 54, kand Sundby Hosp børneafd juni 55, vikar kand Sønnderbro Hosp gynækol afd dec 55, assist Kinderspital Zürich jan - maj 56, resident in pediatrics Massachusetts General Hosp Boston fra juli 56.



Prytz, Dan, f 7 aug 05 i Hellerup (F: prof ved Landbohøjsk Carl Vilhelm P. og Marie Warming). ~ 29 april 34 på Endelave sygepl Sigrd Juul, f 17 sept 03 i Hundslund (F: gårdejer Jørgen J. og Kirsten Juliane Astrup). — St 23 Øregård, cand S 30 laud, dr med 42 (Klinisk blodtryksmaaling. En experimental undersøgelse af de almindeligst anvendte metoder, specielt den oscillometriske metode, til maaling af det arterielle



blodtryk), speciallægeaut 44 (gynækologi), 45 (kirurgi). — Vikar og surnum kand Horsens Komm Hosp sept 30, kand sst dec 30, rsl Amtssgh Kalundborg dec 32, turnus KH (III og V) juni 33, assist EBH røntgenklin maj - nov 34, fast kand KH (V) febr 35, rsl Kysthosp Refsnæs april 36, kand RH fødeafd A sept 36, assist Ortopæd Hosp jan 37, 2' rskir Amtssgh Gentofte (D) sept 37 - aug 40, kst 1' rskir sst dec 39 - april 40; tilsf sst diaternibehandl sept 38 - aug 40, kst overl Køge Bysgh juli 41, kand RH neurokir afd okt 41, vikar 2' rskir sst (D) sept 42, 2' rsl sst fødeafd A nov 42, 1' rskir Centralshg Svendborg jan 44, 1' rsl Haderslev Amtssgh febr 48, 1' rskir Diakonissestift (B) juni 49, overl Amtssgh Nakskov fra jan 52. — Medl Frbg skolekomm 50 - 51. — Forf af: disp, 42; tidsskr art om klin emner. — Slægtslitt: Slægthaandbogen, 1900; C. Jespersen: Stamtavle over den bornholmske Familie Jespersen, 1941 (mødrene).

* **Prytz, Kirsten Yelva**, f 16 juni 20 i Kbh (F: forlagsboghdtr, dr phil h c Ejnar Johannes Nielsen Munksgaard og Yelva Axilia Thyra Dagmar Christensen). ~ 1° 44 cand mag Oluf Hack Arrøe, f 3 febr 20 i Gl Holte (F: fuldmægtig og beregner Hans Vilhelm Rasmussen A. og Thora Mortensen), æ opl; 2° arkitekt P. (F: guldsmed P., Oslo). — St 39 Kruse, cand S 48 laud. — Turnus KH (II og I) dec 48. — Bosat i Norge.

* **Prytz Clausen, Johannes**, f 26 maj 22 i Vinding pr Vejle (F: malermstr Jakob Claus C. og Vilhelmine Sofie Prytz). — St 42 Vejle, cand V 52 haud I. — Turnus Centralshg Silkeborg juli 52, vikar turnuskand sst med afd juli 53, 2' rsl Statshosp Sønnderborg med afd okt 54, vikar kand Arhus Komm Hosp anæsthesiol afd dec 56, kand sst fra april 57.

Præst, Helge Palm, se Palm Præst.

Prætorius, Elith, f 22 okt 08 på Frbg (F: veksellerer Hans P. og Erna Jensine Graabek). ~ 2 juni 34 i Kbh sygepl Yrsa Kristensen, f 17 nov 08 i Marstal (F: skibsfører Hans Peter K. og Kirstine Hansen). — St 27 Efterslægt, cand V 37 laud, dr med 49 (Urikase-Studier. Med henblik på enzymatisk urinsyremåling ved spektrofotometri), speciallægeaut 50 (klinisk kemi og lab teknik). — Turnus Amtssgh Nykøbing F febr 37, 2' rsl Amtssgh Frederikssund febr 38, rsl Ærøskøbing



Sgh juli 38, prakt Ærøskøbing juni 39, stud Carlsberg Lab cytokeem afd okt 45, assist Univ medfysiolog Inst marts 46, klin assist RH med poliklin sept 48 - jan 50, kand sst (B) febr 50, till vid assist Med Lab Kbh i marts 50; 1' rsl Centralsgh Hilerød med afd maj 50 - maj 51, till vikar aman Univ farmakol Inst sept 50 - maj 51; vid assist sst april 51, aman II sst jan 52, aman I sst fra juli 55 og lektor farmakol Univ fra april 54. Forelæst farmakol D farmaceut Højsk 52, lektor sst fra nov 55. — Studierejse USA 49. — Sekr Farmakopékomm 52. Sagkynd Retslægeråd 53. Censorsuppl biokemi med eks 48, censor 49 - 54, censor farm kandeks 51 - 55. Medl D Standardiseringsråd 55 - 56, kons biokemi Sct Hans Hosp 52 - 53. — Forf af: disp 49; Forordningslæren, 51; tidsskr art om enzymol, klin kem og farmakol emner.

† **Pugdahl, Ivar Henry**, f 10 juli 1898 i Roskilde, † 21 maj 50 i Christiansfeld (F: købmand Søren Christian Pugdahl Sørensen og Noline Nielsine Nielsen) (nvf 38). ~ 1° 17 sept 27 Dagmar Norrman, f 21 sept 1900, † 3 dec 44 (F: direktør H. N., Stockholm); 2° 17 maj 47 Hertha Christiansen, f 9 aug 14 (F: gårdejer M. C., St Roed pr Bølling). — St 16 Roskilde, cand S 23 laud. — 2' rsl Vejlejord San dec 23, kand Ålborg Amtssgh dec 25, turnus RH (A og C) juni 26, rsl Haderslev Amtssgh maj 27, prakt Christiansfeld fra okt 32.

Pærregaard, Grethe Kathrine, f 17 febr 21 i Viborg (F: dommer Frederik Frederiksen og Mette Kathrine Christensen). ~ 29 okt 49 i Århus læge

Peer P. — St 40 Herning, cand S 48 laud. —



Turnus Centralsgh Holbæk sept 48, vikar sst med afd sept - dec 49 og juni - nov 50, kand RH psyk afd marts - nov 52, KH psyk afd marts 53, BBH neurokir afd sept 53 - aug 54, Frbg Hosp psyk afd okt 54, BBH psyk afd febr 55, KH psyk afd maj 55, sst neurol afd fra febr 57. — Tidsskr art om psyk emner.

Pærregaard, Peer Walther, f 23 marts 22 i Kbh (F:



direktør Walther P. og Anna Bodil Frederikke Helde). ~ 29 okt 49 i Århus læge Grethe P. — St 40 Sorø, cand S 48 laud. — Turnus Centralsgh Holbæk nov 48, rsl Hæren nov 49, vikar febr 50, kand Blegd Hosp epid afd maj 51, Militærhosp med afd aug 51, till rsl Hæren sept 51; kand Børnehosp Martinsvej maj 52, RH børneafd jan 54, sst (H) juli 54, friv assist Univ farmakol Inst

fra jan 55, lægevagtt Gentofte fra jan 55, rsl Hæren juni 56.

Q

Quaade, Flemming, f 11 juni 23 i Kbh (F: kaptajn i Marinen Ole Herman Q. og Elisabeth Mejlsbye). — St 41 Ordrup, cand S 48 laud, dr med 55 (Obese Children. Anthropology and environment).



— Turnus KH (II og I) aug 48, vikar helårskand sst (I) aug 49, skibslæge ØK febr 50, vikar rsl Øresundshosp røntgenklin aug 50, kand RH børneafd sept 50, assist Dr Louise Børnehosp poliklin febr 51 - april 55; kand Nørre Hosp børneafd marts 51 - febr 52, Rud Berghs Hosp juni 52, helårskand KH (II) dec 52, skibslæge Johnson Line jan 54, kand Blegd Hosp epid afd april 54, vikar provinsiallækar Arbrå og Edsbyn, Sverige sept 54, kand Blegd Hosp epid afd nov 54, assist RH med poliklin dec 54, 2' rsl RH med poliklin jan 55, KH (II) fra april 55. — Studierejse Frankrig og Schweiz 52 (social pædiatri). — Univ guld med klin med 49 (Hilde Bruch's teori om den psykogene ætiologi til

visse adipositasformer); forf af: disp, 55; tidsskr art især om pædiatr emner. — Slægtslitt: C. A. F. Qvade: Den danske Quaade, Quaade-Qvadeslægt, 1928.

† **Quaade, Kristian Vilhelm**, f 31 dec 1884 i Forsinge,

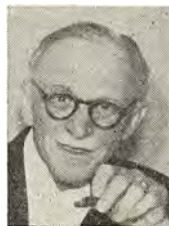

† 3 juli 52 (F: pakhusform Jens Johannes Q. og Marie Sofie Rasmussen). ~ 11 okt 11 i Kbh Ella Goldschmidt, f 28 sept 86 i Kbh (F: skibsmægler Carl Julius Isak G. og Olga Johanna Catharina Grüner). — St 03 Metropolitan, cand V 10 laud I, specialistanerk 18 (lungetub). — Rsl Skørping San marts 10, Ålborg Komm Hosp marts 11, rsl Skørping San marts 13 - marts 20, till

prakt Øster Tørslev marts 13, Randers fra maj 20, kommlæge april 31. — Slægtslitt: C. A. F. Qvade: Den danske Quaade-Quaade-Qvadeslægt, 1928.

Quist, Vagner Nikolaj, f 12 jan 16 i Grenå (F: damefrisor, fysioterapeut Sophus Q. (nvf fra Kvist) og Karen Mary Thonette Ibsen) (nvf 48). ~ 22 aug 43



i Bregnet pr Rønde Anne-Marie Lund Sørensen, f 27 juni 22 i Bregnet pr Rønde (F: mejeribest Josef Palle L. S. og Karen Cæcilie Kostending Jensen). — St 34 Århus, cand V 41 haud I. — Turnus Hobro Sgh marts 41 - marts 42, vikar, prakt Ebeltoft fra sept 43, visit læge dec 50.

Quistorff, Jørgen, f 8 jan 24 i Kbh (F: sporvejsfunktionær Georg Valdemar Larsen og Elli-Marie Carla Vilhelmine Quistorff) (nvf 44). ~ 28 juli 51 i Färlöv, Sverige Lilly Christina von Stöckel, f 20 juli 29 i Chicago (F: verkmästare Knut Hjalmar Virgelius v. S. og Annie Lilly Theresia Törngreen). — St 42 V Borgerdyd, cand S 51 haud I. — Turnus Øresundshosp Helsingør sept 51, kand Korsør Sgh sept 52, rsl Forsvaret juli 53, kand Køge Bysgh juni 54, 1' rsl sst fra april 56.

Quistorff Sørensen, Poul Werner, f 3 juli 17 i Grenå (F: købmand Peter Wilhelm S. og Helga Alma Margrete Jensen). ~ 20 nov 43 på Frbg Henny Christensen, f 17 april 21 på Frbg (F: ingeniør Ejnar Valdemar C. og Astrid Louise Johansson). — St 36 Birkerød, cand S 44 haud I. — Vikar, turnus Amtssgh Gentofte (B og A) nov 44, aman Fjerritslev nov 45, prakt Ølgod fra april 48, jernbanelæge og visit læge okt 48.



Qvist, Axel, f 9 marts 07 i Bogense (F: modehldr Ingvald Christian Q. og Louise Margrethe Huth). ~ 10 april 41 i Odense arkitekt Aase Warring, f 6 maj 16 i Odense (F: malermstr Arne Oskar Jensen W. og Mary Bertha Maria Spøhe). — St 27 Marselisborg, cand S 34 haud I, speciallægeaut 46 (oftalmologi). — Vikar rsl Amtssgh Brønderslev juli 34, vikar okt 34, skibslæge ØK jan 35, vikar Rud Berghs Hosp maj 35, Kbh Amtssgh F juni - aug 35, kand Set Elis Hosp med afd jan 36, kand sst april 36, vikar rsl sst okt - dec 36, ekstraord turnusbevis, kand Århus Komm Hosp røntgenafd og Radiumstat jan 37, Øresundshosp juli 37, Sundby Hosp kir afd juli 38, surnum kand RH øjenafd juli 39, KH øjenafd sept 39, RH neurol afd

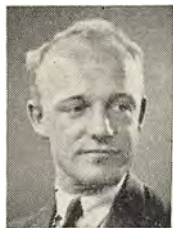

nov 39 - jan 40, assist øjenlæge Johs. Nielsen Århus okt 40, dr med Hugo Thomsen Århus okt 41 - sept 42, overl dr med C. Edmond febr 43 - 45, till vikar RH øjenafd maj - sept 43 og juli - sept 44; 2' rsl Frbg Hosp øjenafd april 45, prakt speciallæge Svendborg fra april 47.

Qvist, Bjarne, f 11 jan 15 i Skelskør (F: postbud Bernhard Q. og Poula Johanne Larsen). ~ 15 okt 42 i Kbh husholdningslærerinde Margrethe Kirstine Hansen, f 28 febr 16 i Harrested (F: godsejer Jørgen Larsen H. og Hansine Mathilde Andersen). — St 34 Slagelse, cand S 41 laud. — Turnus Esbjerg Komm Sgh okt 41, rsl Akirkeby Sgh okt 42, aman Næstved sept 44, Hadsten okt 45, prakt Hadsten fra jan 47, visit læge juni 48. — Medl epidemikomm54.



Qvist, Carl Frstrup, f 7 dec 18 i Århus (F: maskinmstr Carl Frstrup Q. og Anna Lorentsen). ~ 27 febr 46 i Århus sygepl Ulla Rasmussen, f 14 dec 20 i Århus (F: møbelhldr Edvard R. og Valborg Møller). — St 38 Marselisborg, cand V 46 laud. — Turnus Amtssgh Kjellerup febr 46, kand Amtssgh Odder febr 47, Ringsted Sgh febr 48, Ålborg Komm Hosp kir afd febr 49, 2' rsl sst radiol afd okt 49, Amtssgh Gentofte radiol afd juni 51, 1' rsl BBH radiol afd april 53, kand Radiumstat fra april 56. — Tidsskr art om radiol emner.



* **Qvist, Niels Jørgen**, f 19 april 28 i Thisted (F: amtskontorchef William Q. og Karen Andersen). — St 46 Stenhus, cand S 54 haud I. — Turnus Centralssgh Svendborg jan 55, vikar kand sst kir afd jan 56, kand Odense Amtssgh (A og K) fra febr 56.

Qvotrup, Anna Mariane, f 18 marts 24 i Tvede pr Randers (F: gårdejer Hans Manø Q. og Nielsine Jensen Kaee). — St 42 Randers, cand V 51 laud. — Vikar kand Centralssgh Randers tub afd marts 51, turnus Amtssgh Fredericia maj 51, vikar kand sst maj 52, vikar aug 52, kand KH (I) sept 52, årskand sst (V) febr 53, vikar 2' rsl Amtssgh Fredericia febr 54, 2' rsl Tønder Amtssgh fra juni 54.



R

Raagaard, Henning Jansen, f 7 juli 16 i Kbh (F: købmand Crilles Jansen R. og Aff Ocelie Andersen). ~ 19 aug 44 i Sundby Lilly Signe Nielsen, f 3 maj 18 i Sundby (F: bødkerestr Carl Christian Vilhelm Michael Valentin N. og Marie Emilie Lassen). — St 35 Chrhavn, cand S 44 laud. — Turnus Amtssgh Gentofte (B og A) sept 44, vikar turnuskand Sundby Hosp kir afd sept 45, vikar kand sst nov 45, Frbg Hosp (F) marts



46, fast kand sst (B) april 46 - marts 47, læge Samv Sygke Kbh fra okt 46.

Raagaard, Kay Jansen, f 5 dec 18 i Kbh (F: inkasator Hans Jansen R. og Emmy Clara Sofie Skjolding). ~ 20 april 46 i Brønderslev Mary Nielsen, f 28 juni 23 i Stenum (F: insp Kristian N. og Johanne Kathrine Larsen). — St 37 Efterslægt, cand V 47 haud I. — Turnus Ålborg Komm Hosp febr 47, vikar turnuskand Centralshg Herning kir afd febr 48, helårskand sst nov 48, vikar kand RH neurokir afd juni 49, hel-



årskand BBH (A) okt 49, Frbg Hosp (F) okt 50, KH gynækol filial Forchhammersvej nov 51, Centralshg Randers røntgenafd nov 52, aman Birkerød aug 53, Hillerød fra aug 55.

Raagaard, Otto Valdemar, f 30 jan 06 i Kbh (F: viktualiehdr Nicolaj R. og Marie Nielsson). ~ 4 dec 32 i Østbirk Aase Gudrun Johansen, f 6 juli 09 i Kbh (F: restauratør Otto J. og Mathilde Kristine Sørensen). — Højere Handelseks 24, st 25 priv, cand S 32 laud, speciallægeaut 39 (kirurgi), 47 (obstetrik og gynækologi). — Vikar aug - sept 32, rsl Amtssgh Tarm nov 32, kand Ålborg Amtssgh kir afd nov 34, 2' rsl sst maj



35 - jan 37, ekstraord turnusbevis 36, fast kand RH (C) febr 37, 1' rsl Amtssgh Skive kir afd dec 37, 2' rsl BBH (D) okt 41, rsl Statshosp Sønderborg gynækol-obstetr afd og epid afd jan 44, till læge Mødrehjælp; rsl Amtssgh Fåborg april 46, prakt speciallæge i Odense okt 51 - sept 52, till vikar Radiumstat Odense 8 mdr; rsl Amtssgh Rudkøbing sept 52, overl sst fra okt 53.

Raaschou, Ellen, f 5 okt 1893 i Kbh (F: husejer Niels Jørgensen Holdt og Sørine Poulsen). ~ 9 maj 22 i Kbh sognepræst Christian Anton R., f 6 marts 93 i Bangsbostrand pr Frederikshavn, † 8 marts 48

i Kastrup (F: fiskehldr Christian Anton R. og Jensine Marie Andersen). — St 11 priv, cand V 20 laud. — Kand Kbh Komm influenzabarakker febr 20, Vejlefjord San april - sept 20, Sindssygehosp Nykøbing S dec 20, Sct Jos Hosp kir afd dec 21 - marts 22, Nykøbing M Sgh 26 - 29; privat Bredsten pr Vejle, senere Kastrup.

Raaschou, Axel Flemming, f 13 april 15 i Kbh (F: veksellerer Hans Georg R. og Agnes Vogte). ~ 1° 30 juni 40 i Helsingør Edith Margrethe Meek, f 15 juli 13 i Belgisk Kongo (F: sorenskriver Knut Sigvald M. og Astrid Valborg Redøhl); 2° 4 dec 50 i Kbh sygepl Mix Marianne Wied Ovesen, f 26 aug 19 i Japan (F: kontorchef Hans Egede O. og Gertrude Wied). — St 33 Ø Borgerdyd, cand S 40 laud, dr med 49 (Studies of chronic



pyelonephritis. With special reference to the kidney function), speciallægeaut 51 (intern med, nyresygd). — Turnus KH (III og V) aug 40, vikar sst (II og III) aug 41, kand sst (III) juni 42, sst (VII) juni 43, assist sst med poliklin maj 44, 3' assist sst patol inst april 45, kand sst neurol afd juni 46, RH (H) aug 46, sst børneafd jan 47, 2' rsl Frbg Hosp med-epid afd febr 47, Blegd Hosp epid afd aug 47, KH (III) sept 49 - sept 52, till vikar 1' rsl sept 49 - jan 50; ekstraord 1' rsl Blegd Hosp epid afd sept 52, vikar 2' rsl KH (III) nov 52, 1' rsl sst okt 53, till læge forsikringsselsk Nye Danske af 1864 fra okt 53; afdlæge KH (III) fra okt 56 og tutor propædklin undervisn aug 54. — 2° censorsuppl intern med eks 51, 1' censorsuppl 54, censorsuppl fysiol Landbohøjsk 50 - 53. Medl Sundhedsstyr og DadL fællesudv 53, FayL voldgiftsret 53, medl best FayL 46 - 48 og næstform. — Forf af: disp, (udg 48); tidsskr art om nyrefysiol, nyrepatol, hypertension, leversyg, antibiotica og infektionssyg. — Slægtsliitt: J. Vahl: Slægtebog over Afkommet af Anders Sørensen Vedel (Særtryk af Slægtebog over Afkommet af Chr. Nielsen), 1896.

† **Raaschou, Søren Henrik August**, f 10 marts 1875 i Bjerring pr Bjerringbro, † 27 febr 55 i Humlebæk (F: sognepræst Niels Peter R. og Fanny Eline Annette Grundtvig). ~ 11 okt 04 i Hillerød Christiane Marie Raaschou, f 21 febr 72 i Hillerød, † 15 juni 49 i Humlebæk (F: ors Diderik August R. og Edvardine Marie Jensen). — St 93 Odense, stud mag 3 år, cand V 04 haud I. — Aman Thorshavn marts - juni 04, prakt Humlebæk fra okt 04. — Slægtsliitt: J. Vahl: Slægtebog over Afkommet af Anders Sørensen Vedel (Særtryk af Slægtebog over Afkommet af Chr. Nielsen), 1896.

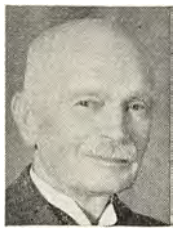

† Raaschou, Theodor Vilhelm, f 17 aug 1870 i Kbh, † 29 dec 50 (F: ors Diderik August R. og Edvardine Marie Jensen). ~ 25 okt 96 i Hillerød Emma



Julie Bernhardine Kessler, f 29 juli 68 i Frederikshavn, † 10 dec 40 i Brande (F: typograf August K. og Elise Olsen). — St 88 Frederiksborg, cand V 96 laud. — Prakt Hundborg pr Sjørring nov 96, Thisted okt 01, Løgstør okt 02, Frederiksværk maj 04, Brande nov 14, Brædstrup maj 15, Kbh okt 17, Ikast okt 19 - okt 25, Brande juli 27, jernbanelæge, privat Brande juli 46.

— Slægtsliitt: J. Vahl: Slægtbog over Afkommet af Anders Sørensen Vedel (Særtryk af Slægtbog over Afkommet af Chr. Nielsen), 1896.

Raaschou-Nielsen, Elisabeth, f 10 sept 24 i Kbh (F:



lektor, cand mag Jens Peter Christensen og overlærer Agnes Lindholm Knudsen). ~ 29 dec 55 i Kbh læge William R.-N. — St 43 Nørre Gymn, cand V 52 laud. — Turnus Amtssgh Kolding april 52 - marts 53, kand Rud Berghs Hosp maj - sept 53, Sundby Hosp børneafd juni 54, Blegd Hosp epid afd dec 54, Militærhosp med afd marts 55, Blegd Hosp med afd sept 55, stt børneafd fra sept 56.

Raaschou-Nielsen, Herluf, f 29 dec 02 på Herlufsholm (F: rektor Henrik R.-N. og Nelly Elisabeth Andersen). ~ 1° 5 juli 29 i Kbh



Sigrid Margrethe Krenchel, f 22 sept 01 på Frbg (F: overregistrator, cand jur Henrik Bertel K. og Johanne Hansen); 2° 55 skuespillerinden Randi Kirsten Michelsen (F: handelsrejsende Niels W. M. og Harriet Margaritha Jensen). — St 20 Sorø, cand V 29 laud. — Vikar febr 29, vikar RH (B)

april 29, rsl Ærøskøbing Sgh maj 29, 1° rsl Amtssgh Rudkøbing maj 30, turnus KH (II og V) dec 31, kst 2° rsl sst (V) dec 32, kand De gamles By jan 33, KH (IV) april 33, vikar RH børneafd nov 33, kand Børnehosp Fuglebakken dec 33 - marts 34, till prakt Kbh fra april 32, læge Samv Sygek fra april 35, huslæge Blindeinst og Statens Kostsk for døde 38. — Medl best SO 37, form 47 - 50, medl repr Kbh Lgf 38, best 40 - 50 og 54, repr DadL 40, best Med Selsk Kbh 39 - 45. Medl specialistævn 40, form 47. Tilforordn Retslægeråd 51. — R* 56, MTKha. — Slægtsliitt: J. Vahl: Slægtbog over Afkommet af Anders Sørensen Vedel (Særtryk af Slægtbog over Afkommet af Chr. Nielsen), 1896.

1439

Raaschou-Nielsen, William Lundsgaard, f 29 nov



15 i Frederiksværk (F: købmand Olaf R.-N. og Agnes Marie Laura Nielsen). ~ 29 dec 55 læge Elisabeth R.-N. — St 34 Frederiksborg, cand mag 42, cand S 49 laud. — Turnus Alborg Amtssgh sept 49, interne Trinity Lutheran Hosp Kansas City juli 50, resident the Children's Hosp Denver Colorado juli 51, vikar og halvårskand Blegd Hosp epid afd sept 52, Rud Berghs Hosp april 53, halv-

årskand RH (H) febr 54, vikar kand Rud Berghs Hosp aug 54, halvårskand Finseninst dermatol afd og Radiumstat nov 54, årskand RH (H) febr 55, 2° rsl Rud Berghs Hosp fra maj 56. — Studierejser Frankrig 38 - 39. — Tidsskr art om meningitis og dermatol emner. — Slægtsliitt: J. Vahl: Slægtbog over Afkommet af Anders Sørensen Vedel (Særtryk af Slægtbog over Afkommet af Chr. Nielsen), 1896; Konrad Understrup: Stamtavle over Slægten Lundsgaard, 1913; samme: Slægten Lundsgaard: Levnedskildringer og Stedsbeskrivelser, 1915.

Rabbe, Aase Elisabeth, f 15 nov 27 i Varde (F: overlærer William Gustav Skjoldborg og lærerinde Helga Margrethe Søgaard). ~ 25 juni 49 i Arhus cand oecon Poul R., f 10 aug 22 i Dronningborg. — St 46 Esbjerg, cand S 56 laud. — Turnus Amtssgh Gentofte (F og H) fra okt 56.

Raby, Knud, f 3 aug 13 i Birkerød (F: grosserer



Lauritz Frederik R. og Elna Marie Engquist). ~ 14 dec 44 i Gentofte Annelise Petersen, f 20 sept 23 i Odense (F: direktør Morten Richardt P. og Anna Marie Sørensen). — St 32 Birkerød, cand S 40 laud, speciallægeaut 52 (intern med, stofskiftesygd), 54 (hjertesygd), dr med 55 (Kliniske og experimentelle undersøgelser over Antabus-alkohol reaktionen). — Vikar Sundby

Hosp aug 40, turnus Odense Amtssgh nov 40, vikar Sct Hans Hosp nov 41, kand sst dec 41, vikar Odense Amtssgh med afd juli 42, rsl Hæren nov 42, vikar turnuskand KH (II) jan 43, vikar Sundby og Nørre Hosp juli 43, kand Nørre Hosp nov 43, kst 2° rsl sst juli 44, vikar Blegd Hosp epid afd juni 45, fast kand BBH (C) juli 45, 2° rsl Nørre Hosp april 46, till kst 1° rsl sst maj - aug 46 og kst overl sst nov - dec 46; fg 1° rsl Nørre Hosp april 48 - sept 49, assist RH med poliklin febr 50, fg 2° rsl sst juli 51 - jan 52, 1° rsl Alborg Komm Hosp med afd maj 52 - april 53, assist RH røntgenklin juli 53, fg 2° rsl sst jan 54, assist KH med poliklin febr 54, 1° rsl Nørre Hosp fra jan 55; till prakt speciallæge Kbh. — Forf af: disp, 55; tidsskr art om antabus reaktionen.

Rademacher, Erik, f 22 febr 22 i Cairo (F: pianoforhdrlr Frits Holck R. og tandlæge Marie Terp Hansen). ~ 30 marts 47 i Kbh Birthe Margrethe Fals, f 2 maj 25 i Kbh (F: fuldmægtig Carl F. og Esther Margrethe Rasmussen). — St 41 priv, cand V 49

1440

laud. — Ansat San Hålnäs, Umeå febr 49, Las Kalmar røntgenafd april 49, klinicist Fødselsanst Jyll juni 49, turnus Århus Amtssgh juli 49, 2' rsl Amtssgh Tranebjerg juli 50, aman Østerild okt 51, vikar april 52, assist læge Egedesminde aug 52, distr-læge Thule aug 53, Nanortalik sept 54 - okt 55, vikar dec 55 - marts 56, prakt Harndrup fra okt 56. — Studierejse Schweiz 56.

Rademacher, Poul, f 11 aug 09 i Nyborg (F: købmand Jens Carl Eli R. og Ane Marie Andersen). ~ 7 marts 36 i Kbh Karen Vibeke Faurschou Erichsen, f 14 sept 07 i Nyborg (F: postmstr Christian F. E. og Caroline Thomsen). — St 27 Odense, cand S 34 haud I, speciallægeaut 56 (røntgen-diagnostik). — Kand Arup Tub Hosp juni 34, Skanderborg Amtssgh okt - nov 34, turnus Militærhosp jan 35, kand sst kir afd dec 35, Bal-



ders Hosp sept 36, vikar Frbg Hosp røntgenafd marts 37, kand sst tub afd dec 37, assist sst røntgenafd juni 38, vikar maj 40, 2' assist BBH røntgenafd jan 41, 2' rsl sst nov 42 - okt 44, kand Radiumstat febr 45 - febr 46, 1' assist Militærhosp røntgenafd aug 46 - okt 50, assist læge Sct Jos Hosp røntgenafd fra marts 51, till prakt Kbh fra 36.

Rafaelsen, Ole Jørgen, f 13 april 30 på Frbg (F: overlærer Rafael Peder R. og overl Signe Johanne Christensen). — St 47 Ordrup, cand S 53 præ. — Turnus Amtssgh Kolding aug 53, vikar sst tub afd juli 54, skibslæge Johnson Line okt 54, kand Sindssygehosp Risskov jan 55, Århus Komm Hosp neurokir afd nov 55, sst med afd fra maj 56.



Raffenberg, Eric Jens Christian, f 2 aug 16 i Kbh (F: civiling Jens Christian R. og Vera Charlotte Constance Sørensen). ~ 24 sept 50 i Ålborg Else Kamma Jensen, f 20 marts 20 i Ålborg (F: vogmand, entreprenør Valdemar J.). — St 34 GI Hellestrup, cand S 44 haud I. — Turnus KH (II og V) okt 44 - sept 45, vikar, rsl Hæren dec 45 - febr 46, fast kand Amtssgh Hobro april 46 - marts 47, vikar, skibslæge ØK april - sept 48, 2' underlækarer Nässjö Las, Sverige nov 48, rsl Hæren juni 49, prakt Ålborg febr 50 - 53, surnum kand Børnehosp Fuglebakken 54, kand Amtssgh Gentofte (H) sept 55, vikar sst maj 56.



Raft, Julius Carl, f 18 aug 24 i Bern, Schweiz (F: kasserer Hans Ludvig Henriksen og Ingeborg Anna Raft) (nfv 56). ~ 31 aug 49 i Kbh Kirsten Margrethe Westman, f 29 maj 29 i Kbh (F: pastor Gaston Emmanuel W. og Julie Marie Christensen). — St 44 Holte, cand S 54 haud I. — Turnus Århus Komm Hosp jan 55, fast kand Viborg Amtssgh otol afd jan 56, rsl Hæren juni 56, kand Amtssgh Gentofte otol afd fra marts 57.



Raft, Jacob Frederik, f 21 okt 11 i Kbh (F: præst Julius Søren Christensen R. og Bertha Christine Hansen). ~ 26 april 44 i Tårnby skuespillerinde Gerd Gjedved, f 8 juli 19 i Kbh (F: fabrikant Niels Emmanuel G. og Edith Allensten). — St 32 Bern, cand V 42 haud I, speciallægeaut 56 (kirurgi). — Turnus Amtssgh Gentofte (F og H) marts 42, vikar sst marts 43, surnum assist sst røntgenafd maj 43, vikar sst (D) juni 43, Sundb Hosp kir



afd okt 43, kand sst dec 43, surnum assist Retsmed Inst dec 44, assist sst marts 45 - aug 46, kand KH gynækol afd Forchammersvej okt 46 - sept 47, till læge Kbh lægevagt febr 47 - sept 49 og læge Kbh Politi jan 48 - maj 54, samt vikar leder Cancerregisteret jan 48 - jan 49; assist BBH kir Poliklin marts 48, kand Amtssgh Gentofte røntgenafd april 49, vikar rsl sst (D) juli - sept 49, 2' rsl sst marts 50, afd læge Hospskibet Jutlandia kir afd febr 53, vikar rsl Amtssgh Gentofte (D) juni 53, sst (H) dec 53 - okt 54, 1' rskir sst (H) fra jan 55; midlert lægeskr Sundhedsstyr beredskabsafd 53 - 55. — Lægesekr Folketingets Ungdomskomm 46 - 48. Repr FayL 42 - 50, medl best 44, form 47 - 50, medl best og form i 54; repr DadL 44, medl hovedbest 50 - 53, medl best Kbh Omega Lkf 55. Medl best FEBVA 46 - 48, medstifter Akademikernes Samarbejdsudv, medl og medl foretningsudv 50. Medl best D Lægers Hjælpeforen 50 - 55. Medl forældreråd N. Zahles Sk 54. — Red af Yngre Læger 46 - 47, Videnskabsmanden 47 - 48. Ærresmedl Sveriges yngre Lækares Fören 50, Yngre Lægers Foren i Norge 51. — Erindr med Jutlandia eksp 55. (FNTM) (KWSM).

† **Rager, Hans Peter Anders**, f 31 dec 1881 på Vilhelmslyst, Holbæk, † 8 dec 51 Slagelse (F: proprietær Olaf R. og Bodil Andersen). ~ 6 juli 14 i Kbh Margrethe Dorthea Juul, f 17 jan 88 i Randers (F: fabrikant Ole Anders J. og Laura Marie Jensen). — St 1900 Roskilde, cand V 08 laud, specialistanerk 18 (kirurgi, kvindesygd). — Skibslæge ØK 08, rsl Skive Sgh nov 08 - marts 10, turnus KH (II og V) juni 10 - maj 11, rsl Randers Sgh okt 11 - febr 13, surnum kand RH føde-



afd B april 13, till 2' assist Kbh Poliklin kir afd maj 13 - febr 14; kand KH (IV) juni 13, BBH kir afd sept 13 - april 14, till 1' assist Kbh Poliklin kir afd febr 14 - maj 17; rsl Hæren juni 14, prakt Frbg maj 14, klin assist Frbg Hosp (A) juni 15, 2' rskir sst juni 17, overl Slagelse Sgh juli 18, till kst overl Hæren 30 - 46; overkir Central-sgh Slagelse fra aug 39. — Studierejse Tyskland 11 (kir-urgi). — Præs Slagelse Rotary Klub 29 - 31. Form Luftværnsforen 36. Idrætsmærket i guld — R* 42.

Rahbek, Arne Vilhelm, f 9 okt 07 i Borris (F: gårdejer Hans Sønderby R. og Oline Pedersen). ~ 27 dec 36 i Fredericia Ester Andersen, f 21 juni 15 i Kbh (F: murerstr Rasmus Peter A. og Hansine Jespersen). — St 28 Fredericia, cand S 36 haud I. — Kand Sindssygehosp Vordingborg sept 36, turnus Assens Amtssgh jan 37, rsl Amtssgh Brædstrup jan 38, prakt Skodborg J fra jan 40, skolelæge april 47. — Medl sundhedskomm 42.



Rahbek, Jens Christian, f 26 nov 1883 i Mørke pr Randers (F: kordegn Niels R. og Karen Meilsøe). ~ 4 aug 15 i Somarnäs, Finland Margit Ludovica von Wendt, f 3 sept 89 i Wiksberg. Pemar (F: godsejer Konstantin Alexandrowitch v.W. og Ludovica Hedenberg). — St 02 Sorø, cand S 10 laud, specialisterk 18 (lungetub). — Rsl Garn Sgh sept 10, turnus RH (B og D) jan - dec 12, vikar, rsl Silkeborg Bad S 13, Vejlejord San maj 14, Julemærkesan Kolding maj 15, 1' rsl Boserup San febr 19, rsl Øresundshosp med afd sept 21, overl Faksinge San maj 22, privat Kbh fra jan 54. — Slægtslitt: J. Vahl: Slægtebog over Afkommet af Anders Sørensen Vedel (Særtryk af Slægtebog over Afkommet af Chr. Nielsen), 1896 (mødrene).



Rahbek, Jørgen Are, f 11 jan 25 på Frbg (F: kon-torchef Kbh skattedirekto-rat Alfred R. og Nora Pedersen). — St 43 Sct Jørgen, cand S 52 laud. — Turnus Central-sgh Hjørring okt 52, skibslæge okt 53, vikar turnuskand Sundby Hosp med afd jan 54, kand Amtssgh Kolding røntgenafd febr 54, Central-sgh Slagelse kir afd aug 54, halvårskand BBH gynækol afd sept 55, kand KH gynækol afd marts 56, Sundby Hosp børneafd fra febr 57. — Tidsskr art.



Rahbek, Knud Otto, f 3 nov 22 i Kbh (F: civil-ing Knud R. og Anna Methea Olesen). ~ 27 jan 49 i Charlottenlund Grethe Schack Hærskjold, f 4 jan 25 i Kbh (F: ingeniør Otto H. og Mille Rosendal Jensen). — St 41 Frbg, cand S 51 laud. — Vikar Birgittas Sjukh Vadstena juni - aug 49, Sundby Hosp med afd juli - aug 50; turnus Central-sgh Slagelse aug 51, kand Blegd Hosp epid afd aug 52, helårskand Sorø Amtssgh sept 52, Amtssgh Næstved med afd nov 53, aman Fakse maj 54, prakt Fakse fra jan 55.



Rahbek, Mads Christian Sønderby, f 14 febr 22 i Maribo (F: skoleinsp Helge Valdemar R. og Asta Stub). ~ 2 april 48 i Kbh Lillen Krogh, f 10 febr 25 i Oslo (F: overing Gunnar E. K. og Sonja Stender Hansen). — St 40 Århus, cand S 48 laud. — Turnus Amtssgh Grenå okt 48, fast kand Køge By-sgh sept 49, prakt Vonge St marts 50, aman Roskilde juli 54, Brabrand fra maj 56.



† **Rahbek Smith, Knud**, f 25 febr 24 i Kbh, † 16 okt 54 under Grønland (F: maskinmstr Olaf S. og Mary Eline Jensen). ~ 5 sept 53 i Kbh Lis Veggerby, f 4 marts 31 i Århus (F: bankassit Niels Ernst Christensen V. og Evelyn Vietz). — St 43 Sct Jør-gen, cand V 51 laud. — Turnus BBH (B og F) april 51, kand Amtssgh Ørsted april 52, kand kir afd dec 52, assist læge Godthåb marts 54.

Rahbek Sørensen, Hans, f 18 okt 18 i Kbh (F: overl Anshelm S. og Niel-sine Rahbek). ~ 19 aug 43 i Hemmet Esther Christensen, f 14 febr 19 i Århus (F: manufakturhdir Jens Chris-tian S. og Else Marie Mad-sen). — St 36 Esbjerg, cand V 45 laud, dr med 53 (Hypo-spadias. With special refer-ence to ætiology). — Tur-nus RH (B og C) marts 45, vikar marts 46, kand RH (C) dec 46, assist Univ arvebiol Inst april 48, kand RH føde-afd B jan 50, sst (R) og kir poliklin juli 50, Ortopæd Hosp (II) juni 51, vikar 2' rsl RH (R) og kir poliklin, vikar assist Retsmed Inst maj 52, 2' rskir RH (D) sept 52, sst (R) og kir poliklin sept 55, 1' rsl Øresundshosp thoraxkir afd okt 55, Odense Amtssgh (A og K) fra jan 57. — Deltager i 3' in-ternat kursus thoraxkirurgi Groningen 53. — Forf af: disp, 53; tidsskr art om lungecancer, eksperimen-terel hjertekirurgi og thymogene tumorer.



Rahbek Østergaard, Niels Christian, f 24 april 1893 i Filskov (F: købmand Niels Christian Ø. og Marie Rahbek Jensen). ~ 1^o 28 dec 19 i Kbh Marie Elisabeth Jørgensen, f 2 april 94 i Kbh (F: grosserer Heinrich J. og Ane Dorteia Frederiksen), æ opl 40; 2^o 25 nov 42 i Kbh Kate Christiansen, f Hansen, f 2 marts 01 i Alborg (F: møller Lars Peter H. og Else Katrine Christensen). — St 11 priv, cand S 20 laud.

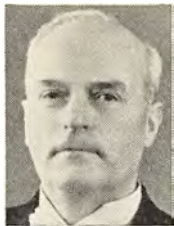

— Vikar 20, prakt Ullerslev dec 20 - nov 22, aman jan 23, turnus BBH, Sundby Hosp og KH jan 24, kand De gamles By febr 25, BBH (C) juli 25, KH (IV) okt 26, Frbg Hosp (C) april - juli 27; prakt Kbh fra jan 25. — Lægelig medarb Ekstrabladet 31, Ude og Hjemme 41. Forf af: Moderne Lægebog, 40; Hagerups illustrerede lægebog, 41; overs Gayelord Hauser: Hold Dem ung, 51. — Slægtslitt: O. V. Lauridsen og J. P. Harbo: Slægten Lauridsen fra Grønvang, Vejen, 1921.

Ramberg, Erik Jacob, f 5 april 02 i Helsingør (F: skibskaptajn Karl Rudolf R. og Anna Sofie Mathiesen). ~ 5 juli 29 i Helsingør Lilly Dam-Larsen, f 15 aug 03 i Kbh (F: skibskaptajn Lars Peter D.-L. og Anna Elisabeth Nielsen). — St 20 Helsingør, cand S 27 laud. — Kand Randers Sgh sept 27, rsl Amtssgh Hornsyld juni 29, turnus KH (II og V) sept 30, rsl Amtssgh Hornsyld sept 31, prakt Barrit aug 34, till læge Julemærkesan



Juulsminde 36 - 56; prakt Skjold pr Horsens fra okt 37, skolelæge.

Rames, Einar Olsen, f 21 nov 1884 i Kbh (F: tobaksfabr Frederik Antonius Leonhard O. og Frederikke Johanne Margrethe Buck) (nvf 08). ~ 31 maj 10 i Kbh Katy Hauerslev, f 10 dec 88 i Kbh (F: fotograf Johannes H. og Georgine Rosalie Alexandersen), æ opl. — St 03 Metropolitan, cand S 09 laud, specialistanerk 19 (ortopædi, røntgendagnostik og -behandling). — Rsl Hjørring Amtssgh okt 09, Amtssgh



Fakse april 10 - aug 11, turnus RH (A og C) dec 11, rsl Garn Sgh kir afd og røntgenklin dec 12, sst dermatol klin aug 13, till assist prof J. Schous klin okt 13 - jan 16; fg overl Garn Sgh dermatol klin aug 14, rsl sst jan 15, overl sst 3^o service juni 15, till assist Samf Vanføre aug 16 - juli 18 og Kbh Komm røntgenklin okt 16 - sept 18; rsl Garn Sgh massageafd febr 17, till rsl sst røntgenafd febr 17 - febr 18 og leder af samme marts 18 - april 19; assist Kbh Poliklin nerveafd juni 18 - juni 19 og prof Slomanns klin okt 18 - febr 20; røntgenlæge prof Slomanns klin marts 20, skibslæge april - maj 21, afdlæge Arhus Poliklin ortopæd afd 21 - 25; till prakt Kbh dec 11 - april 21, Thurø april 25 - dec 28, prakt speciallæge Kbh. — MTKfh.

1445

Rames, Erik Charon Per Lange, f 25 jan 27 på Thurø (F: læge Ejnar R. og Martha Eline Lange). ~ 1 marts 52 i Malmø sygegymnast Ulla Platon, f 24 juli 27 i Vara, Sverige (F: distriktsveterinær John Aldo P. og Annie Svensson). — St 44 Ordrup, cand V 51 laud. — Vikar Sverige april 51, Amtssgh Gentofte (B og H) maj 52, underlæge Hæren S 52, vikar BBH (D) okt 52, kand Centralsgh Svendborg kir afd dec 52, Amtssgh Rud-



købing jan 54, 2^o rsl Amtssgh Nakskov marts 54, rsl Hæren juni 54, Centralsgh Slagelse røntgenafd febr 55, vikar kand Amtssgh Gentofte (T) maj 56, kand sst sept 56, sst (H) fra nov 56.

Ramlau-Hansen, Otto, f 1 maj 1894 i Frederiksund (F: amtslæge Christian Ferdinand August Valdemar Hansen, † 28 marts 30, og Anna Margrethe Koefoed). ~ 1^o 17 dec 20 på Frbg Esther Boisen, f 13 maj 92 i Kerteminde, † 4 april 49 i Frederikshavn (F: valgmenighedspræst Poul Thorvald Benedict B. og Mary de la Laing); 2^o 11 okt 53 Mary Jørgensen, f 26 febr 03 i Viborg (F: labforst Gunner J. og Agnete Boisen). — St 12 Frederiks-



borg, cand S 19 laud, dr med 29 ((Bidrag til det eksperimentelle Grundlag for Streptococclidelsernes lokale Kemothepati og de hæmolytiske Streptococers kemothepautiske Biologi), specialistanerk 33 (kirurgi og kir urinvejssyg). — Kand Øresundshosp med afd juli - dec 19, Sct Jos Hosp gynækol afd febr 20, rsl Ortopæd Hosp krigsinvalidesk Sønderborg okt 20 - sept 22, till assist Invalideævn Sønderborg marts - sept 22; vikar okt 22, ekstraord turnus Frbg Hosp (A) dec 22, turnus BBH (B og A) juni 23 - maj 24, korpslæge Akad Skyttekorps 25 - 31; assist KH kir poliklin febr 25 - jan 27, 2^o assist BBH patol inst juni 27, 1^o assist sst april 28, 2^o rskir RH (C) april 29, assist sst røntgenklin april 31, rskir Amtssgh Hjørring sept 31 - marts 35, under orlov kand RH fødeafd A juli - okt 34; overl Frederikshavn komm Sgh og Epidemigh fra april 35, sanitetschef Frederikshavn 40. — Studierejser Berlin 24 (kemoterapi, kirurgi), Wien 29. — Kir medl Sghberedskab Hjørring amt 52. — R* 37.

Ramsing, Erik, f 30 nov 25 i Kbh (F: havearkitekt Emil Kristian R. og Gudrun Christensen Frederiksen). ~ 10 maj 53 i Lønborg sygepl Tove Kirsten Vad, f 15 dec 28 i Thyregod (F: læge Marius V. og Anna Gerda Marie Jørgensen). — St 45 priv, cand V 54 laud, — Klinikist Fødeklin Martinsvej febr 54, aman marts 54, kand Furu-næsets Sjukh, Piteå april 54, turnus KH (III og I) juni 54, vikar sst (VII) juni 55, kand Rud Berghs Hosp okt



55, årskand KH (VII) april 56.

1446

Ramvad, Carl Emil Christian Hannibal Tanggaard, f 26 marts 13 i Svendborg (F: dyrlæge Lauritz R. og Emmy Johanne Tanggaard). ~ 1° 17 juli 37 i



Tikøb Johanne Margrethe Maag, f 27 maj 13 i Odense, † 24 juni 48 (F: læge Axel M., † 13 juni 55, og Thyra Margrethe Valentiner); 2° 10 maj 50 i Svendborg væverske Benedicte Bo Jørgensen, f 8 maj 23 i Svendborg (F: arkitekt Frits Ditlev J. og Jenny Østergaard). — St 31 Svendborg, cand S 38 laud. — Kand Følkekur Hald sept-okt 38, turnus Amtssgh Hornsyld dec 38,

kand Haderslev Sgh dec 39, Diakonissstift (A) nov 40, sst med og pæd afd okt 41, surnum kand Finseninst dermatol afd marts 42, prakt Ollerup april 42, aman Birkerød april 43, prakt Ringe juni 45, Landet pr Svendborg juni 50, Svendborg fra sept 55.

Randløv, Aage Carl, f 17 febr 11 i Århus (F: læge Emil Madsen, † 8 april 51, og Johanne Marie Randløv) (nrvf 56). ~ 2 april 40 i Horsens Ida Stokholm, f 20 maj 19 i Nykøbing F (F: postmstr Jens S. og Ellen Sophie Larsen). — St 29 Århus, cand S 36 laud, speciallæge-aut 45 (kirurgi), 46 (ortopædi), 50 (kir tub). — Vikar, turnus Statshosp Sønderborg dec 36, rsl Amtssgh Herning dec 37 - febr 39, 1° rskir sst april 39 - marts 43,



till rsl Hæren sept - nov 39; kand Ortopæd Hosp Århus april 43, kst 1° rsl sst nov 43, 1° rsl sst febr 44 - maj 45, till surnum kand Århus Komm Hosp neurol afd juni 44; vikar Fødselsanst Jyll juni 45, kand sst okt 45, 1° rsl Ortopæd Hosp Århus jan 46, kst overl sst dec 46 - marts 47, 1° rsl Kysthosp Juelsminde okt 47, afdlæge Ortopæd Hosp Århus juli 51, klinikchef Ortopæd Klinik Odense aug 52, overl sst fra april 53. — Studierejser Stockholm 46 (ortopædi), England 47 (arbejdstherapi), USA 49 (ortopædi, revalidering). — Tidsskr art om kir og ortopæd emner. — Slægtslitt: Niels Hedin: Familien L. Schjøttz-Christensens Slægtetog, 1933 (mødrene).

* **Ranheim, Bjarne Margido**, f 28 okt 22 i Trondheim, Norge (F: smed Kristian Adolf R. og Ingeborg Hansen). — St 43 Trondheim, cand V 53 laud. — Klin assist Århus Komm Hosp neurol afd sept 54.

Rankin Hansen, Frederik Edgar, f 29 sept 11 i Kbh (F: fabrikant Hans Adolf H. og Mary Louisa Rosford Møller). ~ 26 okt 33 i Charl Agnete Løfberg, f 30 april 06 på Frbg (F: direktør Niels Peter Larsen L. og Thora Vilhelmine Bang). — St 30 Haslev, cand V 39 laud I. — Turnus Tønder Amtssgh marts 39, komm-læge Vågø, Færøerne febr 40, prakt Dalum jan 46, Tryggelev fra sept 47.



Rasbak, Carl Ejnar, f 30 maj 23 i Kbh (F: sølvsmed Ejnar Christian Rasmussen og Emma Cecilie Ulrikka Hansen) (nrvf 44). ~ 6 april 55 i Ålborg lab assist Kirsten Lis Heden, f 20 maj 34 i Ålborg (F: værkfører Verner Louis H. og Jensine Marie Poulsen). — St 44 priv, cand V 53 laud. — Kontorudd. Vikar turnuskand Ålborg Amtssgh kir afd febr 53, klinicist RH fødeafd A marts 53, turnus Ålborg Amtssgh april 53, vikar kand Skørping San april 54, vikar juni 54, underlæge Flyvevåbnet sept 54, kand Ålborg Komm Hosp kir afd dec 54, till rsl Flyvevåbnet febr - sept 55; 2° rsl Amtssgh Nibe dec 55, kand Radiumstat Århus fra april 57.



Rasch, Inger Marie, f 24 maj 20 i Kbh (F: ingeniør Ejner Kristian Bjerregaard og Anna Marie Katrine Jensen Mand). ~ 14 febr 48 i Kbh læge Poul Jacob R. — St 39 Falkonergården, cand V 48 laud. — Turnus Vejle Amtssgh maj 48, vikar kand Amtssgh Grindsted maj 49, vikar turnuskand Vejle Amtssgh kir afd april 50, helårskand sst røntgen-lys afd maj 50 - febr 51, vikar kand Sindssygehosp Viborg maj 51, helårskand sst okt 51, kst rsl sst dec 51, rsl sst juli 52 - jan 53, psyk assist Mødrehjælp fra dec 53.



Rasch, Poul Jacob de Gyldenpalm, f 12 nov 20 i Århus (F: redaktør Bjarne Halfdan Axel R. og Ellen Emilie Weitzmann). ~ 14 febr 48 i Kbh læge Inger R. — St 39 V Borgerdyd, cand V 48 laud. — Turnus Vejle Amtssgh febr 48, helårskand Amtssgh Grindsted febr 49, vikar helårskand Vejle Amtssgh med afd febr 50, helårskand sst juni 50, kand Sindssygehosp Viborg marts 51, rsl sst juni 51, halvårskand KH psyk afd dec 52,



till psyk assist Mødrehjælp febr 53 - jan 55; helårskand KH psyk afd marts 53, halvårskand Frbg Hosp (D) marts 54, vikar kand sst (N) juli 54, halvårskand sst aug 54, vikar kand sst febr 55, till vikar neuropsyk specialist Mødrehjælp febr - juli 55; vikar kand RH (O) marts - maj 55, Frbg Hosp (N) juli 55, BBH neurokir afd okt 55, 2° rsl Frbg Hosp (D) fra nov 55.

Rask, Aage Erik, f 2 maj 1896 i Kbh (F: typograf Lauritz Alfons R. og Cecilie Alfrida Vilhelmine Svendsen). ~ 4 nov 27 på Frbg sygepl Caroline Rønn Harris, f 9 sept 01 i Hornstrup (F: grosserer Carl Andreas Marius H. og Anna Ingstrup Rønn). — St 14 Ø Borgerdyd, cand V 23 laud. — Kand Sct Hans Hosp febr 23, Århus Komm Hosp med

afd april 24, turnus Frbg Hosp dec 24, kand Øresundshosp dec 25, fast kand Frbg Hosp med afd april 26, kand sst dermatol afd febr 27, Rud Berghs Hosp maj - okt 27, till aman natlæge 27 - 30; kand RH børneafd jan 28, Dr Louises Børnehosp juli 28, Blegd Hosp jan - april 29, Børnehosp Fuglebakken juni 29 - okt 30, natlæge 30 - 36, till prakt Kbh fra nov 27, læge Samv Sygek jan 33, kommlæge juli 41.



Rask, Anton Andersen, f 11 april 1897 i Langskov pr Ølholm (F: gårdejer, cand theol Kristian R. og Ellen Thyregod). ~ 2 jan 27 i Kbh Anna Schwartz Kristensen, f 22 aug 1900 i Kvong pr Tistrup (F: sognepræst Anders K. og Karen Schwartz). — St 16 priv, cand S 26 laud, embedslægeeks 32. — Kand Nakkebølle San juli 26, Vejle Amtssgh med afd okt 26, sst kir afd okt 28, distrælge Grønland 30 - sept 31, kand KH (VI) nov 31 - april 32, prakt Selde pr Roslev fra juli 32.



* **Rask, Harry**, f 17 okt 20 i Kbh (F: kontorchef Georg R. og Harriet Bonich). — St 39 Sct Jørgen, cand S 50 laud. — Turnus Centralssgh Hillerød aug 50, kand Odense Amtssgh (A) aug 51, kand sst gynækol-obstetr afd aug 52, Frbg Hosp (A) sept 53, narkoselæge BBH fra sept 54.

* **Rask, Tage August Nielsen**, f 25 april 02 i Arhus (F: lærer Niels Nielsen R. og Caroline Christine Christensen). — St 21 Sorø, cand V 30 haud I. — Rsl Søværnet april 30, kand Blegd Hosp juli 31, Sct Jos Hosp med afd febr 33, sst kir afd nov 33, De gamles By jan 35, overl II Søværnet aug 37, assist arbejdsanst Sundholm maj 39, læge Samv Sygek Kbh fra april 41, till overl I Søværnet maj 47. — R* 50, HTS 56, (FÆL 53).

Rask-Nielsen, Hans Christian, f 27 juni 1896 i Gentofte (F: mejeriejer Ludvig Nielsen og Maren Jensen Rask) (nvf 20). ~ 1° 13 okt 23 i Kbh Ragna Marie Jenny Jensen, f 15 sept 1900 i Skive (F: Emil J.), æ opl 44; 2° 31 marts 44 gymnastikdir Sonja Elisabeth Hedin). — St 15 Sorø, cand S 24 laud, specialistanerk 30 (radiologi), dr med 36 (Experimentelle Undersøgelser over en transplantabel Leukose hos hvide Mus). — Vikar kand



Alm Hosp juli 24, surnum kand RH fødeafd B sept - okt 24, vikar kand sst fødeafd A marts 25, rsl Korsør Sgh maj 25, vikar kand Frbg Hosp kir afd sept 26, vikar jan - april 27, turnus Arhus Komm Hosp juni 27, till friv assist sst, senere kand sst; rsl sst og Radiumstat juni 28, chef Centralssgh Hjørring røntgenafd dec 30, sst lysafd dec 33, overl sst radiol afd fra dec 34. — Studierejser

Paris 24 - 25, Wien, Zürich, Zwickau 26, Berlin 29, Hamburg, Frankfurt a M, Zürich og Berlin 30, USA 46.

Rasmussen, Aage Højgrav, se Højgrav Rasmussen.

Rasmussen, Aase Bang, se Bang Rasmussen.

Rasmussen, Agner Vestergaard, se Vestergaard Rasmussen.

* **Rasmussen, Bendt Gregor**, f 10 nov 15 i Glostrup (F: fabrikant R.). Gift. — St 34 Stenus, cand V 44 haud I, speciallægeaut 55 (gynækologi og obstetrik). — Vikar, turnus BBH (C og A) maj 44, kand sst (A) maj 45, rsl Hæren sept 45, surnum kand KH kir poliklin dec 45, vikar turnuskand Amtssgh Gentofte (D) jan 46, vikar kand BBH (A) febr 46, kand sst røntgenafd juni 46, vikar kand sst (A) jan 47, fast kand sst juni 47, kand Sct Jos Hosp fødeafd maj 48, Ortopæd Hosp (I) jan 49, vikar 1' rsl Centralssgh Holstebro marts 50, 2' rskir Sct Elis Hosp okt 50, 2' rsl Odense Amtssgh kir afd dec 50, sst gynækol-obstetr afd maj 53, vikar kand Rud Berghs Hosp juni 53. I Sverige.

Rasmussen, Bent Rasmus, f 8 marts 23 i Kbh (F: købmand Johannes Peter R. og husejerske Lydia, f Rasmussen). — St 42 Ø Borgerdyd, stud theol 42 - 45, cand S 52 laud. — Vikar Centralssgh Hillerød kir afd juni 52, turnus Odense Amtssgh nov 52, kand Centralssgh Svendborg kir afd nov 53, kand og 2' rsl Centralssgh Hillerød radiol afd sept 54, årskand Amtssgh Gentofte (A og R) fra okt 55. — Tidsskr art.

† **Rasmussen, Christian Andreas Hermann**, f 16 sept 1885 i Fredericia, † 28 juni 53 (F: kaptajn Jørgen R. og Anne Marie Jacobsen). ~ 21 aug 15 i Kbh Inger Johanne Petersen, f 23 aug 86 i Kbh (F: manufakturhldr Vilhelm Herman P. og Maria Nielsen). — St 03 Østersøgade, cand V 11 haud I, specialistanerk 19 (oftalmologi). — Rsl Horsens Komm Hosp april - juli 11 og okt 11 - april 12, turnus Øresundshosp og Sct Jos Hosp juni 12, rsl Garn Sgh kir afd juni 13, sst øjenafd okt 13 - sept 18, till vikar assist Kbh Poliklin øjenafd okt 14 - jan 15 og aman okt 17 - dec 19; 2' assist KH øjenafd okt 18, assist Kbh Poliklin øjenafd okt 20 - maj 22, till 1' assist KH øjenafd nov 21; till prakt Kbh sept 15, som speciallæge nov 19, Næstved jan 27, jernbanelæge okt 32. — Medl best Provinsøjelægerne Org 42 - 46.



Rasmussen, Edith, f 22 nov 12 i Terslev pr Haslev (F: dyrlæge Jens Peder Jensen og Marie Sofie Frederikke Pedersen). ~ 6 aug 42 i Hillerød læge Knud R. — St 31 Haslev, cand S 38 laud. — Turnus Statshosp Sønderborg aug 38, vikar sst med afd aug 39, kand sst gynækol-obstetr afd okt 39, fast kand Sundby Hosp kir afd aug 41, vikar aug 42, prakt Græsted nov 42, Næstved fra marts 47.



Rasmussen, Else Ågård, se Ågård Rasmussen.

Rasmussen, Erik, f 4 jan 10 på Frbg (F: kunsthdlr Peter Christian Ferdinand Valdemar R. og Hulda Karen Margrethe Jacobsen). ~ 3 juni 37 på Frbg Ruby Müller, f 18 jan 14 på Frbg (F: snedkermstr Valdemar M. og Anne Margrethe Nielsen). — St 28 Sct Jørgen, cand S 35 laud, speciallægeaut 47 (intern med). — Turnus Statshosp Sønderborg nov 35, kand Centralsgh Slagelse nov 36, rsl Sct Elis Hosp Næstved maj 37, fg

distræge Sukkertoppen okt 38, kand Sct Hans Hosp nov 39, fg rsl sst maj 40, kand BBH (A) juli 40, Øresundshosp maj 41 - april 42, Børnehosp Fuglebakken juni - nov 42, Odense Amtssgh gynækol-obstetr afd juni - aug 43, 2' rsl Amtssgh Roskilde med-epid afd nov 43 - marts 46, overl Hæren fra jan 46; prakt Roskilde fra nov 46.

Rasmussen, Erik Flemming, f 21 aug 25 i Middelfart (F: kommunalarbejder Marinus Christian Severin R. og Anna Jensen). ~ 11 aug 51 i Tårnbæk sygepl Valborg Inger Christensen, f 26 nov 26 i Kbh (F: snedker Alex Fernando O. og Karen Bertha Marie Rasmussen). — St 44 Odense, cand S 56 laud. — Turnus KH (I og III) fra okt 56.

Rasmussen, Erik Boje, se Boje Rasmussen

Rasmussen, Erik Søggaard, se Søggaard Rasmussen.

Rasmussen, Ernst Johannes, f 15 sept 06 i Kbh (F: tilskærer Anders Carl R. og Ane Margrethe Rasmussen). ~ 3 juni 34 i Hornbæk sygepl Esther Magdalene Christophersen, f 30 jan 05 i Hornbæk (F: sejlmager Emilius Andreas C. og Marie Petra Andersen). — St 25 Ø Borgerdyd, cand V 34 laud, speciallægeaut 47 (intern med). — 2' rsl Boserup San marts 34, rsl Vejle Amtssgh røntgenafd april 35, 2' rsl sst med afd sept 36,

1' rsl sst april 38, Statshosp Sønderborg med afd juni 41, kand Tønder Amtssgh okt 45, kst overl Statshosp Sønderborg marts - april 46, ekstraord turnusbevis 46, kand Sundby Hosp børneafd maj 46, till lægevagt juni 46 og prakt Kbh juni 46 - april 49; kand Blegd Hosp nov 46 - april 47, till tilsf læge menighedsbørneplejestat jan 47 og David sogns menighedsbørnehøve jan 47; kand Sundby Hosp børneafd maj 47, kand RH (O) maj 48, Rud Berghs Hosp juni - aug 48, vikar fast kand Børnehosp Martinsvej nov 48, 2' rsl sst dec 48 - jan 49; prakt speciallæge Haderslev maj 49, skolelæge maj 49, till vikar og fg chef Haderslev Bysgh juni - juli 49, overl D Sundhedstj Sydlesvig med afd febr 50 - okt 55, till fg overl Statshosp Sønderborg med afd sept - okt 51; rsl Sindssygehosp Augustenborg fra okt 55.

Rasmussen, Find Bremholm, se Bremholm Rasmussen.

Rasmussen, Freddy, f 14 maj 26 i Gammelsogn pr Grenå (F: tekstilarbejder Valdemar Emil R. og

Gertrud Jørgine Berntsen). ~ 2 maj 53 i Kbh læge Karen R. — St 45 Birkerød, cand V 53 laud. — Turnus Amtssgh Usserød april 53, helårskand sst marts 54, vikar sst marts 56, 2' rsl Sct Elis Hosp Holbæk fra sept 56.

Rasmussen, Gert Vagn, f 28 jan 10 i Kbh (F: grosserer Peter Jens Andreas R. og Frida Ellen Nielsen). ~ 1 aug 36 på Frbg sygepl Aase Kiørboe, f 25 aug 06 i Kbh (F: læge Aage Meinig K., † 30 sept 16, og Andrea Margrethe Knudsen). — St 29 Schneekloth, cand S 37 laud. — Turnus RH (B og D) jan 38, rsl Åkirkeby Sgh jan 39, prakt Hasle fra nov 40.



Rasmussen, Hanne Lise, f 11 maj 17 i Alborg (F: læge Christian Heilskov, † 4 juli 42, og Anna Johanne Guldbek). ~ 1 febr 42 i Århus cand oecon Tommy Werner R., f 18 okt 18 i Århus (F: overpostbud Valdemar R. og Anne Kirstine Hansen). — St 36 Alborg, cand V 46 laud. — Vikar, turnus Sct Jos Hosp jan 47, kand KH gynækol filial Forchammersvej juni 48, BBH psyk afd jan - juli 49, vikar Amtssgh Gentofte børneafd sept - okt 49, Frbg Hosp neurol afd marts - april 50, aman Kbh juli 50, lægevagt sst jan 52, prakt Silkeborg fra sept 55.



Rasmussen, Hans, f 26 sept 06 i Odense (F: jernstøber Hans R. og Elisa Christine Christensen). ~ 24 juni 33 i Odense Karen Marie Berg, f 12 juli 07 i Odense (F: urmager Andreas Martin B. og Emilie Hess-Petersen). — St 25 Odense, cand S 33 haud I, embedslæge 40. — 2' rsl Amtssgh Frederikssund 33, kand Esbjerg komm Sgh marts 35, Horsens Komm Sgh nov 35, Amtssgh Gentofte (C) maj - aug 37, Frbg Hosp neurol



afd okt 37, Sct Jos Hosp fødeafd jan 39, ekstraord turnusbevis 38, prakt Maribo fra juni 40, visit læge maj 45, skolelæge 46.

Rasmussen, Hans Marius, f 14 april 16 i Odense (F: landmand Rasmus Christian R. og Mathilde Hansen). ~ 20 aug 43 i Flemløse fysioterapeut Gudrun Ellegaard Hansen, f 21 maj 20 i Flemløse (F: lærer Christian H. og Lydia Ellegaard). — St 36 priv, cand V 45 haud I. — Vikar febr 45, turnus Odense Amtssgh aug 45, vikar kand sst med afd aug - okt 46, midlertidig assist Sygek Odense fysiurg klin dec 46, assist sst jan 47 - okt 52; prakt Odense fra jan 47.



Rasmussen, Hans Peter, f 3 sept 16 i Fårdrup pr Flakkebjerg (F: købmand Peter Ludvig R. og Kristine Hansen). ~ 31 jan 45 i Gladsaxe Inger Erichsen, f 31 aug 23 i Kbh (F: prokurist Karl E. og Valborg Alfrida Andersson). — St 35 Frederiksborg, cand V 44 laud. — Turnus Centralsgh Hille-rød febr 44, vikar Amtssgh Middelfart febr 45, kand Amtssgh Haslev juni 45, rsl Centralsgh Hille-rød røntgenafd febr 46, kand sst kir afd juni 47, rsl Amtssgh Nykøbing S sept 48, aman Hillerød juni 49, prakt sst fra juli 50.

† **Rasmussen, Hans Jørgen**, f 20 juli 1895 i Rue pr Langesø, † 9 april 54 (F: slagtermstr Jens Jørgen R. og Johanne Dortha Mad-sen). ~ 10 dec 27 i Kbh Coe-lesta Filippa Steffensen Hindberg, f 5 dec 99 i Hørs-holm (F: tømremstr Edvard H. og Johanne Louise Stef-fensen). — St 14 Odense, cand S 27 haud I. — Vikar Blegd Hosp aug 27, kand sst maj - aug 28, Sct Jos Hosp med afd febr 29, sst kir afd okt 29 - aug 30, prakt Kbh juli 30, tilfs læge Foren lærlinges udd i hånd-værk og industri april 38.



* **Rasmussen, Harald**, f 5 okt 16 i Emmelev pr Kappendrup (F: gårdejer Peter R. og Olga Ingrid Petersen). ~ 17 maj 47 i Søllerød Agnete Stepping Jørgensen, f 17 april 16 i Lyngby (F: entreprenør Carl Otto J. og Magda Pedersen). — St 35 priv, cand S 42 laud. — Turnus Statshosp Sønderborg dec 42, vikar turnuskand sst med afd dec 43, kand Vordingborg Bysgh april 44, Diakonissestift (B) jan 45, KH (V) april 46, 3' assist sst røntgenklin april 47, vikar Statshosp Sønderborg kir afd juni 47, kand Ortopæd Hosp (II) febr 48, RH neurokir afd jan 49, 2' rskir Centralsgh Randers marts 50, 1' rskir Amtssgh Kolding maj 53, prakt Kløvborg fra jan 54, skolelæge 54,

Rasmussen, Helmer, f 29 nov 06 i Kristianstad, Sve-rige (F: guldsmed Johannes R. og Bodil Katrina Peter-sen). ~ 13 maj 38 i Svend-borg sygepl Ellen Kirstine Kathrine FugmannChristen-sen, f 11 juli 09 i Søllerød (F: gartner Hans Peter C. og Christiane Frederikke Fugmann). — St 24 Sorø, cand S 31 laud, speciallæge-aut 39 (oto-laryngologi), dr med 43 (Histologiske Under-søgelser over Betændelser i Tindingebenet især i pars petrosa). — Rsl Amtssgh Stege okt 31, turnus KH (III og V) okt 33 - sept 34, till aman dec 33 - april 34; kand Blegd Hosp okt 34, assist ørelæge Hvidt, Kolding marts 35, kand RH øreafd april - sept 37, till friv assist Univ patol-anat Inst 37 - 40; kand Frbg Hosp øreafd okt 37, 4' assist KH øreafd aug 38, 3' assist sst april 39, Sundby Hosp øreafd dec 39, 2' assist sst juni 40, 1' assist sst juni 41, kand KH neurol afd april 44, 1' rsl Sundby Hosp øreafd



sept 44, vikar assist Øresundshosp halsklin sept-okt 49, overl Finsenin-st øreafd fra febr 51; till prakt speciallæge Kbh fra maj 40. — Studierejser Berlin 36, Sverige 46, Holland 47, USA 52. — Næstform og kass D otol Selsk 45 - 47, form 52 - 54, form Kbh Øre-Halslægers Org 50 - 53.

† **Rasmussen, Henry Kristian**, f 6 jan 1893 i Århus, † 14 febr 56 (F: lokomo-tivfører Rasmus Emil R. og Ane Marie Jensen). ~ 28 april 23 i Tolne Agnes Mar-grethe Groth, f 3 marts 01 i Århus (F: stationsforst Jo-han Marius G. og Henriette Nielsen). — St 11 Århus, cand V 19 laud. — Aman febr 19, kand Århus Komm Hosp med afd okt 20, sst kir afd april 21, turnus KH (II og V) okt 21, kand sst (IV) okt 22, vikar jan 23, prakt Sommersted maj 23, privat Haderslev maj 54. — Medl Sønderj Lkf voldgiftsret 48 - 53.



Rasmussen, Holger Ludvig Ostermann, f 27 april 1883 i Kbh (F: hypoteksfor-endir Niels R. og Wenzelline Emilie Marie Ostermann). ~ 16 sept 10 i Kbh Elva Marie Louise Lund, f 21 juli 84 på Frbg, † 10 juni 42 i Kbh (F: ors Otto Emil L. og Harriet Julie Agnete Vilhelmine ba-ronesse Adeler). — St 02 Efterslægt, cand S 10 laud. — Rsl Alborg Komm Hosp sept 10, 1' rsl Alborg Amtss-gh april 11 - marts 12, vikar assist Finsenin-st dermatol



klin maj 12, turnus RH (A og D) aug 12 - juli 13, rsl Garn Sgh 3' service sept 13, vikar rsl Finsenin-st klin for indre sygd juni - aug 15; till prakt Kbh fra april 12, rsl Søværnet sept 13, militærlæge italiens-ke legation Kbh 14, læge livsforsikrskelsk Victoria zu Berlin 14, korpslæge Søværnet marts 17, læge D Assurancekomp 17 - 21, livsforsikrskelsk Vita 17 - 21, overl Marinens Las og KH filial Fredericiagade juli 18 - febr 19, korpslæge Flåden maj 20, læge General Accident Life Insurance 21 - 40, overl II Flåden jan 23, militærlæge polske legation Kbh 26, overl I Flåden 33, Søværnets kasernes sygeafd fra 33, læge fortsættelsesygek Danmark 34. — Medl best SO 16, form 18 - 25, medl best Kbh Lgf 20 - 23 og 25, DadL repr 20 - 27, hovedbest 27 - 31, næst-form 30 - 31; medstifter og medl best Domus Medica 23 - 31. Medl Jernbanesgk perm udv 29 - 36, best Marinens Lægers hovedgd 24, Org af Søværnets Læger 46 - 48. Sygekassevoldgiftsråd 25 - 28. Medl Komm till rev af apotekervæsenet 24. — Red Maan-edsskrift for praktisk Lægegerning og social Me-dicin 27 - 34. — R* 23, DM 48, MTKfh, HTS. (IF 3) (IKR 4) (PoPR 4) (SN 3).

Rasmussen, Ib Dyrby, se Dyrby Rasmussen.

Rasmussen, Inge Born, se Born Rasmussen.

† Rasmussen, Ingrid, f 27 juni 1898 i Korsør, † 20 jan 52 (F: overlærer Kristen Peter Kristensen og Ane Margrethe Jacobsen). ~ 6 dec 30 i Århus læge



Otto R. — St 16 Århus, cand S 24 laud. — Kand Sindssygehosk Risskov juli 24, Århus Komm Hosp kir afd april 25, sst med afd nov 25, sst kir afd jan 26, rsl sst tub afd april 26, turnus KH (I og III) sept 27, 2' rsl Fødselsanst Jyll okt 28 - okt 30; prakt Hoptrup jan 31, Hellevad fra okt 33, skolelæge jan 48.

Rasmussen, Jens Herluf, f 30 aug 16 i Viby J (F: gårdejer Rasmus Jensen R. og Hertha Marie Jensen). ~ 22 juli 43 i Viby J Aase Birgit Pedersen, f 27 maj 20 i Århus (F: muremstr Jakob Peter P. og Emmy Marie Magdalene Larsen). — St 35 Århus, stud polit 35 - 37, cand S 44 laud, speciallægeaut 53 (psykiatri). — Vikar, kand Sindssygehosk Risskov dec 44, vikar turnuskand Amtssgh Brønderslev okt 45 - jan 46, ekstrale



ord turnusbevis, fast kand Amtssgh Brønderslev febr 46, vikar Centralsgh Holstebro april 47, kand sst med afd sept 47, rsl Sindssygehosk Augustenborg sept 48, helårskand Århus Komm Hosp neurokir afd okt 50, vikar 2' rsl sst okt 51, vikar kand sst febr 52, helårskand sst neurol afd marts 52, vikar 1' rsl sst neurokir afd marts 53, 2' rsl sst april 53, klin assist sst fra maj 55. — Tidsskr art.

Rasmussen, Jens Hjarsbæk, se Hjarsbæk Rasmussen.

Rasmussen, Johannes Wolthers, se Wolthers Rasmussen.

Rasmussen, John Christian, f 20 dec 08 i Kbh (F: grosserer Christen Marius R. og Ida Christensen). ~ 24 febr 37 i Skødstrup sygepl



Ingrid Mary Bang, f 14 sept 03 i Skødstrup (F: gårdejer Søren B. og Ane Poulsen). — St 27 Svanholm, cand S 34 laud. — Vikar, turnus Amtssgh Hammel jan - dec 35, rsl Amtssgh Kjellerup maj 36, prakt Sorring pr Toustrup jan 37 - okt 40, Viborg jan 41, Bindslev jan 43, Kbh fra marts 50, læge Samv Sygeks fra jan 52.

Rasmussen, Jørgen Otendal, f 15 sept 17 i Kbh (F: ingeniør Martin Johannes R. og Erna Gudrun Sara Bertha Otendal). ~ 29 juni 47 på Frbg Henny Bøggild, f 2 marts 15 i Holstebro (F: købmand Kaj B. og Ellen Jeppesen). — St 37 Metropolitan, cand V 45 laud. — Turnus Centralsgh Holstebro juni 45, vikar og rsl Hæren juni 46, kand Amtssgh Grindsted marts 47, vikar Centralsgh Hillerød kir afd

maj 48, kand Vejle Amtssgh kir afd sept 48, Centralsgh Hillerød kir afd sept 49, 2' rskir sst sept 50, kand sst røntgenafd okt 53, RH fødeafd B maj 54, sst kæbekir afd nov 54, Ortopæd Hosp (I) maj 55, 2' rsl sst fra sept 56.

Rasmussen, Jørgen, f 24 aug 25 i Båring pr Asperup (F: gårdejer Aage R. og Rasmine Andrea Nygård). ~ 25 juni 50 i Taulov Else Grethe Basse, f 8 aug 29 i Taulov, æ opl 55. — St 45 Fredericia, cand V 54 laud. — Turnus Amtssgh Gentofte (F og H) marts 54 - febr 55, vikar RH (F) maj 55, halvårskand Amtssgh Gentofte (N) sept 55, till vidensk assist Carlsbergfondets biol Inst fra 55; assist Amtssgh Gentofte patol inst marts 56, helårskand sst fra april 56.



Rasmussen, Jørgen Egholt, se Egholt Rasmussen.

Rasmussen, Jørgen Wolthers, se Wolthers Rasmussen.

Rasmussen, Kaj Axel, f 21 aug 15 på Frbg (F: værk-mstr Christian Oluf Peter R. og Birthe Christine Larsen). ~ 25 april 43 i Bjerringbro



Karen Vibeke Pind Jensen, f 5 marts 15 i Bjerringbro (F: skomagermstr Marius Peter P. J. og Thora Simonen). — St 34 Schneekloth, cand V 42 laud, speciallægeaut 53 (dermatovenerologi). — Turnus Centralsgh Randers febr 42 - jan 43, rsl Amtssgh Ørsted marts 43, vikar Centralsgh Hjørring med afd marts 44, kand Sct Hans Hosp sept 44, Radiumstat Århus jan 45, Marselisborg Hosp dermatol afd marts - aug 46, RH (H) jan 47, assist KH dermatol poliklin sept 47, 1' assist sst juli 48, vikar 2' rsl Finseninst dermatol afd juli 50, 2' rsl sst nov 50, kand Blegd Hosp epid afd febr - marts 53 prakt speciallæge Kolding fra sept 53. — Tidsskr art.

* Rasmussen, Kaj, f 6 sept 26 i Utterslev pr Horslunde (F: godsejer Thorvald R. og Bodil Rigmor Kathrine Nielsen). — St 44 Nakskov, cand V 54 laud I. — Turnus KH (II og V) juni 54, skibslæge ØK aug 55, narkoselæge KH jan 56, kand Diakonissestift (B) fra aug 56.

Rasmussen, Kaj Bernhardt, f 14 april 18 i Kbh (F: blikkenslager Jørgen Sofus R. og Anne Christensen). ~ 3 marts 40 i Kbh læge Inge Born R. — St 36 Schneekloth, cand V 44 laud. — Turnus Centralsgh Holstebro marts 44, vikar febr 45 - aug 47, till rsl Hæren maj - aug 45; lægevagt sept 47, prakt Kbh fra okt 47, læge Samv Sygeks.



Rasmussen, Kaj Kirk, se Kirk Rasmussen.

Rasmussen, Karen Signe, f 8 febr 29 i Kbh (F: kaptajnløjtnant Anders Peter Nielsen og Valborg Rasmine Sofie Andersen). ~ 2 maj 53 i Kbh læge Freddy R. — St 47 Rysensteen, cand V 55 laud. — Klinikist RH fødeafd A marts 55, vikar kand Amtssgh Usseørød april - maj 55, turnus Amtssgh Esbønderup juli 55, vikar sst juli 56, vikar kand Sct Elis Hosp Holbæk fra sept 56.

* Rasmussen, Karlo Ove, f 21 nov 23 i Kbh (F: kvartermstr Axel George R. og Martha Pedersen). — St 42 priv, cand V 52 haud I. — Turnus Arhus Amtssgh juli 52, rsl Alborg Amtssgh radiol afd juni 53, 1' rsl sst april 54, kand Amtssgh Gentofte (D) sept 55. I Sverige.

Rasmussen, Ellen Marie Kathrine, f 5 nov 1889 i Hedensted (F: gårdejer Jørgen R. og Else Marie Enevoldsen). — St 11 Horsens, cand S 19 haud I. — Kand Vejlefjord San okt 19, kst 2' rsl sst dec 20 - febr 21, turnus Arhus Komm Hosp april 21, rsl Kysthosp Refsnæs april 22 - marts 23, vikar maj - juni 23, prakt Svendborg okt 23, Horsens fra maj 27. — Studierejse Wien 23.



Rasmussen, Kay, f 19 nov 06 i Gentofte (F: grosserer Hagberth R. og Eleonora Beate Gundersen). ~ 28 juli 32 i Kbh Jacqueline Marie-Rose Elisabeth Scheel, f 20 dec 09 i Kbh (F: kretreadmiral Axel Vilhelm S. og Carmelite Delinois). — St 26 Ordrup, cand V 34 haud I. — Surnum kand KH (V) febr - marts 34, vikar Diakonissestift kir afd maj 34, kand sst okt 34, rsl Montebello okt 35, Amtssgh Ebeltoft okt 36, Amtssgh Hammel dec 37, 2' rskir Amtssgh Kolding nov 39, 1' rskir Statshosp Sønderborg okt 41 - sept 45, till kst overl sst aug - sept 43; vikar 1' rsl Frbg Hosp (F) nov 45, Sct Lukas Stift kir afd jan 46, Øresundshosp lungekir afd febr 46, kand Ortopæd Hosp april 46, prakt Maribo fra sept 46.



Rasmussen, Knud Høiring, f 14 juni 09 i Randers (F: skomagernstr Thomas Christian R. og Ane Kathrine Marcussen). ~ 8 maj 37 i Arhus Vibeke Elisabeth Wallmann, f 12 dec 13 i Arhus (F: dir JTAS, cand polyt Martin Johannes W. og Ella Elisabeth Meyer). — St 27 Randers, cand S 34 laud, speciallægeaut 43 (oftalmologi). — Vikar Svendborg Amtssgh aug - okt 34, kand sst dec 35, aman Randers dec 35, kand Arhus Komm Hosp kir afd marts 36, KH (V) febr 37, Sct



Jos Hosp fødeafd marts 38, Amtssgh Gentofte (C) jan 39, surnum kand RH øjenafd nov 39 - jan 40, klin assist sst juli 40 - dec 42, till assist overl O. Blegvads øjenklinik april 42 - nov 44; kand KH øjenafd jan - dec 43, ekstraord turnusbevis 43, 2' rsl KH øjenafd jan 44 - april 45, till surnum kand sst neurol poliklinik april - juni 44; øjenlæge Amtssgh Roskilde fra nov 44, prakt speciallæge Roskilde fra maj 45, øjenlæge DSB Sygeks okt 47, Avnstrup San dec 51. — Studierejser Tyskland 54 og 55. — Sekr Oftalmolog Selsk 44 - 47.

Rasmussen, Knud, f 26 april 14 i Hillerød (F: arkitekt Rasmus Peter R. og Christiane Larsen). ~ reklameteegner Aina Valborg Hennevi, f i Sverige. — St 32 Chrhavn, cand V 40 haud I. — Turnus Amtssgh Gentofte (C og D) marts 40, surnum sst øre-, næse-, hals- og røntgenafd marts 41, kand Sindssygehosp Vordingborg maj 41 - marts 42, till rsl Hæren sept - okt 41; kand Børnesan Vordingborg april 42, kand og 2' rsl Amtssgh Nykøbing F jan 43, prakt Horbelev fra aug 45.



Rasmussen, Knud, f 4 maj 14 i Ringsted (F: købmand Frederik R. og Ellen Margrethe Staal). ~ 6 aug 42 i Hillerød læge Edith R. — St 33 Frederiksborg, cand V 41 haud I. — Turnus Sundby Hosp febr 41, vikar Amtssgh Fredericia jan 42, Sundby Hosp kir afd marts 42, Ortopæd Hosp juni 42, Sundby Hosp kir afd juli 42, prakt Græsted nov 42 - febr 46, Næstved fra juli 46.



Rasmussen, Knud Nørregaard, f 12 april 17 i Brandrup (F: lærer Anders Karl R. og lærerinde Maren Kirstine Nørregaard). ~ 15 sept 42 i Horsens Inger Elisabeth Lind Tonnesen, f 20 juli 18 i Hatting (F: lærer Christian T. og Elna Lind). — St 35 Horsens, cand S 42 laud, dr med 51 (Undersøgelser over tuberkelbaciller i expectorat. Med særligt henblik på deres vækstforhold), speciallægeaut 55 (intern med). — Turnus Amtssgh Roskilde juli 42, kand Avnstrup San aug 43, vikar Finseninst lab juni - aug 44, assist Seruminst tub afd okt 44 - april 49; till assist Kbh Centralstat Tub Bekæmp lab dec 45 - nov 47, vikar Blegd Hosp epid afd april 49, till halvdagsassistent Seruminst tubafd fra april 49; kand Rud Berghs Hosp aug 49, vikar assist Kbh Centralstat Tub Bekæmp febr 50, kand Børnehosp Fuglebakken juli 50, KH (II) dec 50, vikar 2' rsl sst (VII) nov 51 - april 52, till assist Kbh Centralstat Tub Bekæmp nov 51 - okt 55; kand Øresundshosp lungekir afd juni 52, 2' rsl KH (II)



okt 52, Øresundshosp med afd april 55, 1' rsl sst tub afd fra marts 57. — Forf af: disp, 51; tidskr art om thoraxmed og tb-bakteriologi, spec resistensproblemer.

Rasmussen, Knud Aage Frederik Sommer, f 9 nov 1897 i Kbh (F: maskinmstr Frederik R. og Karen Olivia Margrethe Rasmussen). ~ 28 marts 24 i Kbh Anna Dorete Pedersen, f 30 juli 92 i Sæby (F: snedkermstr Jens Christian P. og Anna Mariane Petersen). — St 16 Metropolitan, cand V 24 laud, specialistanerk 30 (fysiurgi). — Assist Folkekur Hald april 24, BBH massageklin nov 24, turnus KH (II og I) okt 26 - sept 27, assist Samv Sygeks massageklin nov 27 - marts 30, till læge Badesan Kbh april 29 - dec 30; afdlæge Samv Sygeks fysiurg klin okt 30, klinikchef sst juli 32, BBH bade- og massageklin okt 33, overl sst fra 37; till prakt Kbh fra okt 25. — R* 54.

Rasmussen, Knud Bang, se Bang Rasmussen.

Rasmussen, Kristian Karl, f 3 febr 18 i Begtrup (F: gårdejer Rasmus R. og Margrethe Jensen). ~ 29 sept 44 i Vistoft Annalise Laursen, f 12 aug 20 i Århus (F: portner DSB Niels Peter L. og Kirstine Christensen). — St 37 Århus, cand S 44 laud. — Kand Sindsygehosp Risskov aug - nov 44, turnus Haderslev Amtssgh jan 45, vikar kand Centralsg Randers jan 46, fast kand Haderslev Amtssgh febr - sept 46, till rsl Hæren juni - aug



46; rsl Amtssgh Løgstør okt 46, 1' rsl Skanderborg Amtssgh aug 49, 2' rskir Alborg Komm Hosp marts 51, aman Middelfart sept 51, prakt Middelfart fra juli 52.

Rasmussen, Lars Otto, f 4 juli 20 i Nakskov (F: godsejer Knud Lars R. og Sahra Esther Nielsen). ~ 31 juli 42 i Kbh Signe Fabritius de Tengnagel, f 14 juli 20 i Saksøbing (F: dommer Conrad Alexander F. de T. og Signe Bojsen Jensen). — St 38 Nakskov, cand S 47 laud. — Turnus Amtssgh Rudkøbing okt 47, kand sst okt 48, Amtssgh Løgstør nov 49, rsl Amtssgh Børgense jan 51, prakt Sorø fra aug 52, skolelæge okt 52.



* **Rasmussen, Leif**, f 25 jan 16 i Gentofte (F: lærer Gunnar R. og lærerinde Helga Gerda Emilie Bauer-Petersen). ~ 25 febr 40 i Kbh civiling Inger-Margrethe Petersen, f 29 marts 17 i Budapest (F: ingeniør Ove P. og Else Kaaber Larsen). — St 33 Gentofte, cand S 40 laud. — Turnus Amtssgh Gentofte (F og H) sept 40, vikar Amtssgh Næstved kir afd sept 41, Centralsg Randers okt 41, Centralsg Hjørring med afd dec 41, Folkekur Hald febr 42, Centralsg Randers maj 42, Faksinge San okt 42, rsl Skagen Bysgh jan 43, kand Centralsg Esbjerg kir afd febr 44, Odense Amtssgh gynækol-obstetr afd marts 45, sst røntgenafd og Radium-

stat marts 46, 1' rsl Nyborg Bysgh jan 47, 1' rskir Centralsg Esbjerg dec 48, 2' rskir Diakonissestift (B) juni 53, kand Centralsg Esbjerg kir afd okt 55, 2' rskir Diakonissestift (A) nov 55, 2' rsl sst gynækol-obstetr afd fra nov 56.

Rasmussen, Lorenz, f 21 maj 1897 i Varnæs (F: gårdejer Rasmus R. og Karen Hanssen). ~ 25 juli 25 i Heidelberg Marie Luise Walther, f 20 aug 97 i Gernsbach, Baden (F: prof Emil W. og Frida Köllenberg). — St 16 Sønderborg, cand V 25 laud I. — Deltog i verdenskrig 16 - 18. Prakt Løjt Kirkeby maj 25, Sønderborg fra okt 29, jernbanelæge jan 30.



* **Rasmussen, Meta** Katrine, f 18 aug 06 i Stenlille (F: gårdejer Peter R. og Karoline Clausen). — St 32 priv, cand S 41 laud I. — Turnus Maribo Amtssgh og Amtssgh Nakskov aug 41 - juli 42, vikar, fast kand Maribo Amtssgh maj 43, Skjørring San maj 44 - april 45, kand BBH (F) juni - dec 46, vikar, kand Finseninst kir afd juni 47 - jan 48, vikar distrlæge Godthåb okt 49, kand Øresundshosp tub afd febr 52, 2' rsl Roskilde Tub Stat juni 53, assist Kbh Centralstat Tub Bekæmp fra juni 55.



Rasmussen, Mogens Vilhelm Jørgen, f 31 juli 16 på Frbg (F: læge Christian R., † 28 juni 53, og Inger Johanne Petersen). ~ 9 maj 43 i Skovshoved Lis Thomassen, f 21 marts 22 på Frbg (F: forfatteren Ejnar Carl T. og Agnes Sophie Rossing). — St 34 Herlufsholm, cand S 41 laud, speciallægeaut 54 (intern med). — Turnus Århus Amtssgh nov 41, aman Næstved nov 42, vikar Filadelfia maj 43, kand Set Elis Hosp Næstved med afd okt 43, 2' rsl sst okt 44, Centralsg Hjørring med afd sept 45, 1' rsl sst dec 46, kand Sindsygehosp Risskov okt 48, rsl sst juni 49, Centralsg Esbjerg med afd marts 51, kst overl sst jan - maj 53; 2' rsl sst røntgenafd nov 53 - nov 54, till kst medpsyk konsulent Mødrehjælp Esbjerg jan - maj 54, rsl dr Nic Waals inst barnepsykiatri og psykoterapi, Oslo.

Rasmussen, Niels Frederik, f 12 nov 1894 i Svaninge (F: gårdejer Christian R. og Marie Hansen). ~ 3 sept 24 Olga Doloris Wiinblad, f 7 juli 05 i Rønne (F: redaktør og forfatter Robert Edvard W. og Marie Kofoed). — St 13 Odense, cand V 22 laud, embedslægeeks 24. — Vikar marts 22, kand Odense Amtssgh kir afd juni 22, sst med afd febr 23 - jan 24, vikar kand Finseninst juni - juli 24, kand Sindsygehosp Middelfart okt 24,



2' rsl sst dec 24, 1' rsl sst nov 26, kredslæge Suderø og sghlæge Tverå, Færøerne april 27, kredslæge Fåborg fra april 35, læge Hvedholm plejehj jan 54. — Medl tilsynsråd Fåborg Sparekas 52.

Rasmussen, Otto, f 10 aug 05 i Århus (F: sagfører Hans Nielsen R. og Marie Petrine Mortensen). ~ 1° 6 dec 30 i Århus læge Ingrid R., † 20 jan 52 i Hellevad; 2° 13 dec 52 i Hellevad social-råd Karen Linnet, f 30 marts 22 i Kbh (F: læge Åge Gullestrup og Emilie Mortensen). — St 23 Århus, cand V 30 laud. — 2' sessionslæge 30, rsl Amtssgh Silkeborg juni 30, prakt Hoptrup dec 30, Hellevad fra okt 33, jernbanelæge 33 - 35, visit læge

45, skolelæge 47. — Form sundhedskomm, sekr Sønderjysk Lkf sygek og takstudv 38 - 47, næstform centraludv 40 - 47, suppl repr DadL 39, repr 47; suppl Sygekassevoldgiftsråd, medl befordringsudv 49; DadL deleg World Med Assoc 46, repr DadL World Friendship Assoc rådgiv Komm 46, medl World Medical Assoc Council 50 - 52, coopted member of Council 52, form World Medical Assoc's committee on Miscellaneous Business 50. — Medarb World Medical Journal.

Rasmussen, Otto Hans Peter, f 8 dec 15 i Stadager pr Guldborg (F: proprietær Oscar Anders R. og Ellen Jensen). ~ 21 okt 39 i Farup pr Ribe Inger Brorsen, f 12 dec 19 i Farup pr Ribe (F: forsvarsmister, gårdejer Søren B. og Karen Søndergaard). — St 33 Nykøbing F, cand V 42 laud. — Vikar, turnus Amtssgh Gentofte (B og A) maj 42, kand Ribe Amtssgh april 43, surnum kand Kbh specialafd jan 45, prakt Sorø fra marts 45, læge Sorø Akad, jernbanelæge, skolelæge, tilsl læge børnehj og plejehj.

Rasmussen, Otto Smith, se Smith Rasmussen.

Rasmussen, Anton Peter, f 28 dec 25 i Lindholm pr Nørresundby (F: uddeler Niels Nathanael R. og Katrine Thomsen). ~ 31 jan 53 i Hellerup Eva Jensen, f 17 okt 28 i Gentofte (F: assist Aksel J. og Karen Klausen). — St 44 Ålborg, cand V 53 laud I. — Turnus Amtssgh Grenå marts 53, årskand sst marts 54, Århus Komm Hosp neurokir afd maj 55, till rsl Hæren okt 55 - maj 56; 2' rsl Århus Komm Hosp neurokir afd fra juni 56.

Rasmussen, Poul Hilmar, f 5 aug 09 i Ålborg (F: repræsentant Rasmus Hansen R. og Petrea Nielsen). ~ 17 juli 36 i Ringe Margarethe Maria Pichler, f 16 april 14 i Wien (F: portner Josef P. og Karoline Rampf). — St 28 Odense, cand S 35 præ, embedslægeeks 42. — Turnus Statshosp Sønderborg aug 35 - juli 36, fast kand RH (D) sept 36 - aug 37, 2' rskir Vejle Amtssgh okt 37, kand Finseninst dermatol klin okt 38, RH fødeafd B



april 39, vikar kand Frbg Hosp epid afd okt 39, kand Sundby Hosp børneafd nov 39 - maj 40, assist Odense Amtssgh patol inst juli 40 - jan 42, vikar kand Frbg Hosp psyk afd juni 42, overl Hæren okt 42 - marts 45, till prakt Vordingborg fra okt 42, kredslæge Sydsjæll Lgk febr 45, skolelæge juli 45. — MTKha.

Rasmussen, Poul Kongstad, se Kongstad Rasmussen.

Rasmussen, Poul Strøjer, se Strøjer Rasmussen.

Rasmussen, Rasmus Kristen, f 6 nov 1886 i Pedholt pr Malling (F: gårdejer Niels R. og Else Marie Jensen). — St 06 Århus Kat, cand V 15 laud I. — Rsl Hæren jan 15 - jan 16, till Garn Sgh Helsingør 4 mdr; rsl Øresundshosp Helsingør nov 15, kand Odense Amtssgh kir afd febr - aug 16, Øresundshosp med afd nov 16 - april 17, till klin assist sst 3 mdr; rsl Hæren febr 17, kand Rud Berghs Hosp maj 17, Blegd Hosp aug 17, kst rsl sst okt 17, rsl Hæren nov 17, turnus BBH og Sundby Hosp marts 18, kst rsl Sundby Hosp marts 19, kand KH (VI) maj 19, Dr Louises Børnehosp juli 19, kst rsl BBH (C) sept - dec 19, kand Århus Komm Hosp kir afd marts 20, Fødselsanst Jyll april 20, kommlæge Ejde, Færøerne juni 20, privat Thorshavn fra juli 52. — Forf af: Tuberkuloseundersøgelser i Ejde Lægedistrikt paa Færøerne, 31; tidsskr art. — Dr med h c Kbh 49.



Rasmussen, Rasmus Graver, f 31 maj 03 i Kbh (F: snedkerstr Jens R. og Kirstine Graver). ~ 9 dec 33 i Kbh Eli Marie Larsen, f 18 marts 11 i Vig (F: stationsforst Lauritz Arnold Valdemar L. og Dorthea Nikoline Madsen). — St 22 Horsens, cand V 32 laud I. — Kand Sindssygehosp Risskov april 32, vikar marts 33, kand Amtssgh Rønne aug 33, vikar aug 34, prakt Højer fra okt 34.



* **Rasmussen, Rina Ellen**, f 14 aug 24 i Elkjærsminde pr Vrigsted (F: gårdejer Rasmus Peder R. og Ida Frederiksen). — St 46 priv, cand S 55 laud Århus. — Turnus Vejle Amtssgh nov 55, vikar turnuskand sst fra nov 56.

* **Rasmussen, Ruth Margot**, f 8 jan 10 i Fåborg (F: tømremstr Christian Valdemar R. og Andrea Louise Petersen). — St 28 Odense, cand S 36 laud, speciallægeaut 55 (lungetub). — Vikar, turnus Arhus Amtssgh jan 37, vikar sst kir afd jan 38, kand Silkeborg San febr 38, rsl Børnesan Vordingborg okt 38, prakt Vordingborg okt 42, assist Kbh Centralstat Tub Bekæmp sept 46, 2' rsl Sct Elis Hosp Næstved febr 50, Amtssgh Fakse tub afd okt 51, 1' rsl Arhus Komm Hosp tub afd fra maj 52.

Rasmussen, Thorkild, f 21 juli 20 i Vorup (F: slagteriarbejder Marinus R. og Ellen Katrine Albertsen). ~ 21 okt 44 i Kbh Anne Marie Rahbek, f 29 juni 22 i Arhus (F: købmand Frede Bernhard R. og Emilie Ei-bye). — St 39 Randers, cand V 47 laud, speciallægeaut 54 (røntgendiagnostik). — Turnus Centralsgh Randers febr 47 - jan 48, kand Frederikshavn komm Sgh marts 48, 2' rsl Centralsgh Hjørring radiol afd sept 48, kand Odense Amtssgh kir afd sept 50, 1' rsl Radiumstat Odense sept 51, kand Odense Amtssgh med-epid afd jan 53, 2' rsl Arhus Komm Hosp røntgenafd okt 53, 1' rsl sst fra okt 54. — Lærer anat og fysiologi sygeplundervisn Arhus Univ. — Tidsskr art om stråleterapeut og røntgendiagn emner.

Rasmussen, Torben Kjær, se Kjær Rasmussen.

Ratjen, Erling, f 14 juni 15 i Skovshoved (F: over-assist NESAs Ehler Axel Valdemar R. og Karen Elvina Petersen). ~ 14 juli 42 i Odense Clara Juel Anthon, f 7 marts 23 i Odense (F: kaptajn Ejler Henrik J. A. og Jenny von Bülow). — St 33 Øregård, cand V 40 laud, speciallægeaut 53 (røntgendiagnostik og strålebehandl). — Vikar, turnus Odense Amtssgh maj 40, vikar sst med afd maj 41, kand Sindssygehosp Augustenborg aug 41, Odense Amtssgh med afd dec 41, sst røntgenafd og Radiumstat okt 42, assist Arhus Univ fysiologi Inst aug 43, vikar Radiumstat Arhus marts 47, 2' rsl sst maj 47, vikar Arhus Komm Hosp dermatol afd maj 49, kand Amtssgh Gentofte røntgenafd sept 49, 2' rsl sst nov 49, 1' rsl Arhus Komm røntgenafd fra nov 51, kons røntgenologi Nationalforen Hosp kir tub Juelsminde fra febr 54, assist med radiol Arhus Univ fra sept 55. — Lærer anat sygeplundervisn Arhus Univ 43-47. Medl best FayL 55, næstform D radiol Selsk 56. — Tidsskr art om bronchografi og røntgentekn emner.

Rattenborg, Christen Christensen, f 26 sept 18 i Haderslev (F: snedkermstr Søren Christian R. og lærerinde Ane Dorothea Margrethe Christensen). ~ 28 dec 44 i Arhus defektrec Agnethe Maria Andersen, f 20 maj 23 i Arhus (F: bagermstr Oscar

A. og Agnes Marie Theodora Petersen). — St 39 Haderslev, cand V 47 laud. — Turnus Amtssgh Skive april 47 - marts 48, helårskand Filadelfia epilept afd sept 48, Maribo Amtssgh med afd febr 50, Montebello april 51, halvårskand Frbg Hosp (D) april 52, Blegd Hosp epid afd nov 52, till assist Mødrehjælp nov 52; helårskand Frbg Hosp (D) maj 53, halvårskand BBH psyk afd maj - juli 54, nar-koselæge BBH fra sept 54.



* **Raun-Byberg, Jens**, f 18 okt 14 på Frbg (F: apoteker Jens Oscar R.-B. og Ella Kristine Andersen). ~ 23 marts 40 i Ordrup Ethel May Margret Bigler, f 23 sept 15 i Hellerup (F: fabrikant Percival Ernest Alfred B. og Olga Wilhelmine Sofie Brauer). — St 32 Helsingør, cand V 39 laud. — Turnus BBH april 39, vikar Svendborg Amtssgh med og kir afd april - sept 40, kand Sct Elis Hosp Næstved marts 41, Haderslev Sgh marts 42, Diakonissestift med afd nov 42, Sct Hans Hosp sept 43, prakt Båring pr Asperup april 44 - marts 46, vikar, assist Frbg Hosp røntgenafd nov 47, 1' assist sst april 49, 2' rsl sst juli 50, kand Radiumstat okt 52, BBH røntgenafd febr 54, 1' assist Frbg Hosp røntgenafd febr 56, till læge Samv Sygek Kbh fra jan 50.



Ravn, Boh Bohsen, f 7 juni 28 i Tønder (F: gård-ejer Hans R. og Anne Marie Bohsen). — St 47 Tønder, cand S 56 laud. — Turnus Frbg Hosp fra nov 56.

Ravn, Esther, f 2 jan 13 i Drøsselbjerg pr Slagelse (F: lærer Lars Peter Knudsen og Agnes Brodersen) (nfv 38 til Borbæk). ~ 23 sept 50 i Kbh savværks-ejer Jens R., f 19 dec 08 i Grejs (F: savværksejer Peter R. og Sørine Ravn). — St 32 Slagelse, cand S 42 laud I. — Turnus Arhus Amtssgh nov 42 - okt 43, kand Vejle Amtssgh kir afd sept 44, Statshosp Sønderborg gynækol afd marts 46, læge Samv Sygek Kbh okt 46, privat Hampen St fra sept 50.

Ravn, Hans Hartvig, f 15 aug 04 i Gejsing pr Lunderskov (F: gårdejer Johannes Hansen R. og Marie Hugger). ~ 10 okt 31 i Andst Ingeborg Iversen, f 20 juni 05 i Andst (F: førstelærer Johannes I. og Jacobine Hansen). — St 24 Ribe, cand S 31 laud. — Rsl Amtssgh Tranebjerg nov 31, vikar dec 32 - sept 33, till vikar sgh-læge Brørup juli 33; rsl Amtssgh Gram okt 33, prakt Jels fra juli 35.



Ravn, Henry, f 9 marts 27 i Harre pr Roslev (F: tømmer Anders Nielsen R. og Signe Jørgensen). ~ 31 juli 51 på Frbg beskæftigelses-terapeut Else Maltesen, f 28 juni 26 i Lyby (F: gård-ejer Martin M. og Thora Jensen). — St 47 Tarm, cand S 54 haud I. — Vikar kand Amtssgh Farsø juli 54, turnus Centralsgh Hjørring okt 54, kand sst radiol afd okt 55, 2' rsl sst jan 56, kand Centralsgh Thisted kir afd fra febr 57.



Ravn, Jens Munch, se Munch Ravn.

Ravn, Jørgen Flemming, f 19 okt 03 i Kbh (F: fyrdirektør, kaptajn Hans Viggo R. og Fernanda Blom). ~ 22 dec 32 i Asminderød Ellen Kaas, f 1 okt (F: tømmermstr Jens N. K. og Mary Andersen). — St 22 Østersøgade, stud geologi og geogr 1 år, cand S 29 laud, speciallægeaut 36 (psykiatri), 43 (neurologi), dr med 50 (Om visse fejlklider ved hæmatologiske undersøgelser af skizofrene med særligt henblik på barbitursyrepræparater-



nes evne til at kunne fremkalde venstreforskydning i det leukocytære blodbillede og forhøjet blod-sænkning). — Lærer 22-23. Friv assist Univ hyg Inst 26-27; vikar juli - aug 29, kand Sindssygehosp Middelfart okt 29, rsl Montebello nov 29, skibslæge ØK febr - april 31, kand KH (VI) juni 31, turnus Frbg Hosp dec 31 - juli 32, kand Sct Hans Hosp sept 32, 2' rsl sst maj 33, kand Militærhosp kir afd maj 35, RH afd for nerve og neurokir sygd okt 35, KH neurol afd nov 36, 2' rsl RH psyk klin juli 37, afdlæge Sindssygehosp Nykøbing S maj 38, under orlov kand KH neurol afd nov 42 - febr 43 og 1' rsl BBH psyk afd 50 - 51; overl Sindssygehosp Middelfart fra april 52. Psyk kons optageseshj Anneberg 46, tilsynsf sst 47 - 50, Gelsted Fredehj 52 - 56. — Studierejser Dresden 30 (fysiurgi), Oslo 34 (psykiatri). — Censor farmakol med eks Århus Univ 53. Sekr Nord psykiatr Foren sekt for skizofreniforskn 35 - 38, Nord psyk Foren 38 - 46, arbejdsudv Nervesan Nordsjæll 44 - 51, medl best D Psykiatr Org 47 - 51. Næstform Foren overordn tjenestemænd ved Statens Sindssygehosp 53, form Foren af tjenestemandsansatte læger ved Statens Sindssygehosp 54, medl repr D Statsemdsmænds samråd 54, best Foren Broen 57. — Forf af: disp, 50; talr afh og tidsskr art om farmakol, neurol og psyk emner, samt litterær-psyk afh om Selma Lagerlöf og hendes værker. Hovedred Nord psykiatrisk Medlemsblad 47. — Korresp medl Selma Lagerlöf selsk i Japan 57. — (FIBH) (FIMM 3). — Slægtslitt: J. P. Harbo: Stamtavle over Slægten Ravn, 1918; H. J. Huitfeldt-Kaas: Familien Blom fra Hurum, 1902 (mødrene).

Ravn, Niels Flemming, f 12 aug 29 i Helsingør (F: oberst Niels Frederik R. og Eva Bresson). ~ 25 sept 54 i Århus sygepl Polly Mørck, f 11 marts 31 i Ørum Djurs (F: proprietær Oscar M. og Mary Henryette

Josefine Jensen). — St 48 Tønder, cand S 56 haud I Århus. — Turnus Statshosp Sønderborg fra aug 56.

Ravn Sørensen, Carl Henning, f 16 aug 16 i USA (F: lærer Carl S. og Karen Margrethe Jensen). ~ 9 juli 44 i Kbh Esther Haldbo-Hansen, f 1 juni 24 i Kbh (F: grosserer Lars Christen Hansen og Karen Marie Jørgine Haldbo). — St 35 Århus, cand V 43 laud, speciallægeaut 52 (oftalmologi). — Turnus BBH (C og A) april 43, vikar turnuskand Centralsgh Hjørring kir afd april 44, rsl Kysthosp Refsnæs okt 44, surnum kand Finseninst øjenafd jan 46, assist Sct Maria Hosp Svendborg øjenafd april 46, Sct Ansgar Klin Abenrå øjenafd april 47, surnum kand RH neuromed afd april 49, vikar Finseninst øjenafd juni 49, surnum kand RH neuromed afd aug 49, sst øjenafd sept 49, assist speciallæge Kbh okt 49, till vikar Finseninst øjenafd jan 50, assist sst febr 50 og kand Amtssgh Gentofte øjenafd aug 51; rsl Odense Amtssgh øjenafd maj 52 - april 54, till prakt speciallæge Odense fra jan 53. — Deltager i oftalmol kurser Stockholm 48, Kbh 49, Oslo 50. — Tidsskr art om oftalmol emner.



Ravnberg, Søren Karl Kristian, f 5 maj 14 i Hadsund (F: købmand Søren Kristian Sørensen R. og Knudine Karoline Jakobsen). ~ 1° 8 dec 40 i Holbæk Tove Holst, f 11 maj 10 i Holbæk, † 28 aug 50 sst (F: bogholder Peder Nicolai H. og Ellen Hviid-Petersen); 2° 27 marts 54 i Tuse sygepl Sigrid Rasmussen, f 7 nov 16 i Kbh (F: urmager Rasmus Peter Edvard R. og Anna Birgitte Christine Anthonson). — St 32 priv, cand S 39 laud. — Vikar, turnus Centralsgh Holbæk jan 40, prakt Eskebjærg dec 40, skolelæge april 41, prakt Holbæk sept 47, læge børnehj Allerupgård 48, privat Holbæk 52, vikar Frbg Hosp (H) april 54, kand sst maj 54, 2' assist Statens Hørecentral fra nov 54, 2' rsl Frbg Hosp (H) fra maj 56.



Rechnagel, Kurt, f 29 nov 27 i Haslev (F: organist Leo Lauritz Georgsen R. og lærerinde Maren Kirstine Petersen). ~ 2 juli 54 i Gentofte fysioterapeut Birgit Julie Bendtsen, f 1 april 28 i Gentofte (F: kørelærer Lars Peter B. og Elisabeth Jensen). — St 46 Haslev, cand S 54 laud. — Vikar Centralsgh Herning kir afd S 52, Amtssgh Middelfart S 53; Centralsgh Holbæk kir afd aug 54, turnus Brovst Sgh sept 54, underlæge Flyvevåbnet sept 55, vikar dec 55, kand Ortopæd Ambulatur og Klin Kolding fra jan 56, rsl Flyvevåbnet juni 56 - jan 57.



Recht, Leopold, f 13 sept 24 i Kbh (F: repræsentant Leo R. og Martha Becker). ~ 30 april 49 i Kbh laborant Kirsten Petersen, f 13 aug 30 i Kbh (F: dekoratør Julius P. og Valborg Madsen). — St 42 Metropolitan, cand V 50 laud. — Turnus Alborg Komm Hosp febr 50, helårskand sst med afd jan 51, vikar kand sst kir afd jan 52, helårskand Sct Hans Hosp (A) april 52, rsl Gigtsan Skelskør dec 52, underlækare Nynåshavn Sjukh reumatikerafd juni 55, Länslas Luleå med afd juli 55, Spenshult Reumatikersjukh okt 55, Sjukstugan Amål fra jan 56. — Tidsskr art.



Recke Traulsen, Jytte von der, f 14 juni 25 i Kbh (F: kontorchef i Finansministeriet Herman A. C. T. og Elna von der Recke). — St 44 Ingrid Jespersen, cand V 53 laud. — Turnus Arhus Komm Hosp med afd juli - dec 53, Sct Maria Hosp Roskilde febr - maj 54, Sundby Hosp kir afd juli - aug 54. — Bosat Kbh. — Slægtslitt (mødrene): Slægthaandbogen, 1900; Haandbog over den ikke naturaliserede Adel, 2 udg 1933.

Reeh, Edward Andreas Strandgaard Wolff, f 6 marts



09 i Arhus (F: maskining Johannes Emmerich Wolff R. og Anna Martha Jensen). ~ 26 maj 39 i Slagelse Aase Cecilie Toft Jensen, f 17 juni 14 i Slagelse (F: landinsp Søren Poulsen og Helene Nielsen). — St 28 Sct Jørgen, cand V 38 haud I, speciallægeaut 48 (intern med), 51 (fysiurgi). — Turnus Centralsgh Slagelse febr 38 - jan 39, kand sst kir afd marts 39, 2' rsl Gigtsan Skelskør marts 40, Odense Amtssgh med afd febr 41, kand sst febr 42, 1' rsl Folkekur Hald nov 42, Amtssgh Næstved med afd maj 44, kand Børnehosp Martinsvej marts 47, 2' assist BBH fysiurg klin maj 48, rsl sst okt 49 - 51, till prakt Hvidovre okt 50 - dec 54; vikar RH fysiurg klin S 52, rsl sst sept 52 - okt 53, overl Centralsgh Holstebro fysiurg afd fra jan 55.

Reenberg Nielsen, Ernst Jessen, f 12 aug 12 i Kjel-



lerup (F: apoteker Jes Christian Anton Marius N. og Johanne Vilhelmine Hansen). ~ 6 febr 38 i Ørsted Margrete Rye Esbak, f 13 maj 12 i Silkeborg (F: apoteker Regnar E. og Marie Benedicte Louise Dinesen). — St 31 Silkeborg, cand S 39 laud. — Turnus Amtssgh Herning nov 39, vikar sst nov 40, kand sst kir afd jan 41, Amtssgh Silkeborg febr 42, Amtssgh Herning med afd jan 43, kst rsl sst febr 44, surnum kand RH øjenafd og vikar assist sst radiol afd april 44, kand Frbg Hosp (E) dec 44, Børnehosp Fuglebakken juni 45, prakt Karise fra sept 45, skolelæge okt 48.

Refsgaard, Christian, f 2 nov 19 i Videbæk (F: gårdejer Karl Marius R. og Karen Marie Kristine Sørensen). ~ 1 febr 48 i Gen-



tofte balletdanserinden Ea Larsen, f 1 okt 23 i Kbh (F: bagermstr Otto L. og Ella Henriette Vilhelmina Nielsen). — St 40 Herning, cand V 48 laud. — Turnus Amtssgh Kalundborg marts 48, kand Sorø Amtssgh marts 49, 2' rsl Centralsgh Slagelse røntgenafd maj 50, vikar 2' underlækare Länslas Ljungby sept 51, extralækare Marie Albert Stiftelses Sjukh Trollhättan fra jan 53. — Slægtslitt: Gunnar Milthers: Slægten fra Fastergaard, 2 udg 1951 (mødrene).

Refslund, Einar, f 24 maj 03 i Haderslev (F: præst



Rasmus Thomsen og Anne Helene Refslund) (nvf 46). ~ 10 juni 33 i Tønder sygepl Esther Svendsen, f 14 aug 05 i Haderslev (F: amtskolekonsulent Nicolai S. og Gyde Marie Knudsen). — St 23 Haderslev, cand V 33 haud I. — Rsl Vejle Amtssgh med afd marts 33, sst kir afd dec 34, prakt Ager-skov okt 35, Toftlund aug 40, sanitetschef civile Luftværn Toftlund 41; prakt Esbjerg fra dec 44, læge Esbjerg Børnehj og De gamle Hj 44, sanitetschef civile luftværn Esbjerg 44, delt RK deleg fangeudv Korea 53. — Form Esbjerg Børnegård, DrK lokalafd. — DrKM.

† **Refslund, Hakon Aagesen**, f 6 maj 1871 i Tønder,



† 13 febr 54 (F: koginsp Hans Clementsen R. og Marren Knudsen). ~ 16 aug 02 i Haderslev Margrethe Henriette Christiansen, f 4 nov 84 i Haderslev (F: bygmstr Paul C. og Margrethe Winther). — St 91 Haderslev, med eks og dr med Kiel 96, embedslægeeks 20, d jus pract 21. — Volontørassistent Provisialentbindungsanst Hannover, ärztliche Fortbildungskurse Berlin, Diakonissestift 2 mdr, kand Sindssygehosp Viborg 3 mdr 20, prakt Haderslev okt 98, amts- og kredslæge sst 21 - 26.

Refslund Poulsen, Bunde, f 2 maj 06 i Stenderup



pr Rødding (F: gårdejer Morten R. P. og Marie Jessen). ~ 17 april 35 på Frbg Anna Gunhild Wedsted, f 14 maj 09 på Frbg (F: tømremstr Peter Michael W. og Agathe Marie Margrethe Kragh Olsen). — St 25 Haderslev, cand V 33 laud, speciallægeaut 43 (radiologi), dr med 44 (Studier over Tidsfaktoren ved Røntgenbehandling af Cancerceller, Protraheringsforsøg med et

transplantabelt Muserundcellesarcom og et transplantabelt Musecarcinom). — Vikar febr - marts 33, vikar Sct Jos Hosp gynækol afd maj 33, Sundby Hosp kir afd juni 33, vikar juli 33, skibslæge ØK sept 33, kand Statshosp Sønderborg med afd dec 33, sst kir afd okt 34, rsl Gram Sgh juli 35, fast kand Statshosp Sønderborg gynækol-obstetr afd okt 36, Arhus Komm Hosp røntgenafd og Radiumstat sept 37, 2' rsl sst maj 38, assist sst maj 40, 1' rsl sst aug 40, under orlov surnum kand Marselisborg Hosp dermatol afd 3 mdr 42; overl Centralsgh Esbjerg radiol afd fra juni 45. — Forf af: disp, 44; foredragsvirks over gynækol og radiol emner.

† **Rehfeld, Aage**, f 1 nov 07 i Rønne, † 8 juni 56 (F: købmand Frederik R. Sørensen og Marie Wilhelmine Andresen) (nvf 31.). ~ 28 april 38 i Sønderborg Ingrid Ipsen, f 22 febr 14 i Kbh (F: overkir, dr med Johannes I., † 7 marts 52, og Emma Cathrine Engel). — St 25 Rønne, cand V 35 laud. — Aman febr 35, turnus Kbh Amtssgh F marts 35, kand Amtssgh Gentofte (D) marts 36, skibslæge ØK nov 36, vikar febr 37, kand Filadel-



fra marts 37, Ortopæd Hosp Arhus nov 37, prakt Randers maj 38, i Sverige dec 44 - juni 45, skolelæge 49. — Medl Randers og Omegens Lkf voldgiftsret 46, form Kristelig Lgf 47-54. — Medred: H. I. Schou — Mindebog, 54.

Reimann, Inge Margrethe, f 21 dec 27 i Asmiid pr Viborg (F: kaptajn Carsten Arthur Reimann-Hansen og Gertrud Agnete Nordholm) (nvf 56). — St 45 Helsingør, cand V 53 haud I. — Klinikist Fødselsanst Jyll marts 53, vikar Centralsgh Randers med afd april 53, turnus Vejle Amtssgh maj 53, vikar kand sst kir afd maj 54, kand D Sundhedstj Flensborg med afd aug 54, vikar aug 55, kand Amtssgh Kjellerup kir afd sept 55, Statshosp Sønderborg gynækol-obstetr afd maj 56, 2' rsl sst kir afd fra april 57.

Reimer, Gertrud Maria, f 13 juli 27 i Højer (F: landmand Hans Jensen Petersen og Katharina Nikolaisen). ~ 6 febr 56 i Göteborg læge Josef R., f 17 sept 20 i Wien (F: Mathias R. og Leopoldine Dreher). — St 46 Tønder, cand V 54 laud. — Turnus Horsens Komm Hosp juli 54 - juni 55, vikar Las Karlstad børneafd aug 55, Barnsjukh Göteborg sept 55, San Svenshögen, Bohuslän nov 55, Las Uddevalla børneafd febr - juni 56. — Bosat Göteborg.

Reinert, Svend Asger, f 9 okt 1888 i Kbh (F: læge Fritz Rasmussen, † april 42, og Johanne Thora Margrethe Petersen) (nvf 29). ~ 2 jan 29 i Juelsminde Agnete Dam, f 30 jan 98 i Ålborg (F: ors Holger D. og Astrid Signe Dorothea Brammer). — St 07 Schneekloth, cand S 15 haud I. — Rsl Hæren juli 15, kand BBH (B) sept - nov 16, till turnus KH sept 16 - aug 17; læge Brk dec 18 - jan 19, vikar kand Sct Jos Hosp kir afd jan 20, kand



Øresundshosp juli - sept 20, assist Sct Elis Hosp maj 21, friv assist BBH patol inst nov 21, 1' assist sst nov 22 - marts 24, kand KH (IV) nov 24, Frbg Hosp (C) nov 25 - april 26, prakt Kbh fra 28. — Sekr Alliance fr 41. Medl best D d Granitbrud 40. — (FÆL 5).

† **Reinhard, Hedvig** Laura, f 5 juni 1865 i Hille-rød, † 9 dec 52 (F: overlærer Johan Clemens Tode R. og Antoinette Hedvig Kirstine Bentzon). — St 87 priv, cand S 95 laud, dr med 12 (Om Muskeltransplantation ved Lammelser belyst ved 42 Tilfælde fra Professor Slomanns orthopædiske Klinik i Kjøbenhavn), specialistanerk 18 (pædiatri). — Rsl Kysthosp Refsnæs juli 96 - okt 98, kst overl sst jan - febr 99, kand Vestre Hosp maj 99, KH okt 99, Dr Louises Børnehosp juli 01 - juni 02, prakt specialist Kbh fra okt 02, assist prof H. C. Slomanns klini 03 - 07, skolelæge april 12. — Medl best Mødrehj Valby 10, skolekomm 12, Børnesan Snekersten 13.



Reinholdt Nielsen, Ejnar, f 12 jan 1898 i Karls Mølle pr Hobro (F: mølle-ejer Niels N. og Eleonora Marie Christensen). ~ 30 nov 24 i Skive Gerda Siboni, f 7 juli 01 i Skive (F: ors Harald Peter Joseph S. og Ingeborg Rübner Petersen). — St 17 priv, cand V 24 liud. — Vikar rsl Kysthosp Juelsminde dec 22, juni - juli 21 og 22; vikar rsl Amtssgh Skive febr 24, aman marts 24, rsl Assens Amtssgh okt 24, surnum kand

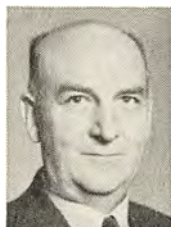

RH fødeafd B okt 26, prakt Tarm nov 26 - dec 55, læge Statsdomslejr Brosbølgård 41, kst læge fængselsafd Tarm sept 46, fast ansat sept 47, skolelæge juli 48, jernbanelæge jan 49 - dec 55, læge børnehjemmet Solgaarden 49 - 55. — Studierejser Frankrig 34 (medicin), Brasilien og Argentina 52 (kriminologi). — Medl Ringkøbing Lkf komm udv 34, form sst fra 54, medl best Jysk med Selsk 39 - 46. Medl sogneråd 37 - 43, medl best A/S Tarm Hedes Beplantning 37.

† **Reinsholm, Vilhelm**, f 12 sept 1876 i Masned-sund pr Vordingborg, † 19 marts 55 i Svendborg (F: stationsforst, cand jur Hans Herman Julius R. og Henriette Nielsen). ~ 10 nov 08 i Kbh Ingrid Frederikke Hansen, f 19 april 83 i Stege, † 21 april 17 (F: bankdir Frederik Ludvig H. og Henriette Christine Elisabeth Petersen). — St 94 Roskilde, cand S 1900 laud, dr med 12 (Om fractura cruris simplex med særlig Henblik paa Behandlingen og Følgerne), specialistanerk 18 (kirurgi). — Kand Sct Johs Stift aug 1900, Kgl Fred Hosp juni 02 - maj 05, till assist prof Howitz juni 02 - nov 03; assist Samf f Vanføre juni 05 - maj



06, till kand KH juli 05 - april 07; assist arbejderfors råd april 06 - sept 11, kand Dr Louises Børnehosp aug 07, assist prof Slomann jan 08, rsl Sct Elis Hosp aug 08, 2' rskir Kgl Fred Hosp april 09, 1' rskir sst og RH (D) okt 09, overl Centralssgh Svendborg okt 11, overkir sst 40 - 47, till læge Julemærkehj 14; privat Svendborg. — Gentagne studierejser (kirurgi). — Univ guldmed 02 (circulær forening af overskårne større arterie- og venestammer); forf af: disp, 12. — R* 36.

Reissmann, Carsten Andreas, f 19 sept 22 i Kerteminde (F: gasværksbest Wilhelm Alfred Gustav R. og Stephanie Marie Nielsen). — St 40 Odense, cand V 48 laud. — Vikar, turnus Odense Amtssgh maj 48, vikar sst (A) maj 49, sst røntgenafd og Radiumstat samt Statshosp Sønderborg røntgenafd dec 49, teamlæge folketubensøg Viborg og Thisted febr 50, vikar Statshosp Sønderborg gynækol-obstetr afd aug 50, vikar dec 50,



skibslæge Johnson Line okt 51, vikar april 52, skibslæge ØK jan 53, vikar juni 53, prakt Nordborg fra jan 54.

Reistrup, Herman Hansen, f 27 okt 02 i Kbh (F: maskinmstr Marinen Hans Christian Hansen R. og Maren Kirstine Jensen). ~ 8 nov 30 i Kbh Kamma Irma Juul Hansen, f 19 jan 04 i Kbh (F: repræsentant Henrik Peter J. H. og Rosa Kirchert). — St 22 priv, cand S 30 laud, speciallægeaut 39 (psykiatri). — Vikar kand RH (B) juli 30, sst (A) aug 30, kand Filadelfia okt 30, KH (VI) okt 31, rsl Sct Maria Hosp Roskilde marts 32 -



marts 34, ekstraord turnusbevis, vikar kand Sct Hans Hosp april 34, rsl sst sept 34, Folkekur Hald april 36, Psykopatanst Herstedvester juli 38, Frbg Hosp psyk afd maj 39 - maj 41, fg og kst overl sst 6 mdr; 2' rsl KH psyk afd febr 42, 1' rsl sst febr 43 - dec 47; till prakt Kbh fra 38, som speciallæge fra 39. — Studieophold Zürich 52 (Junganalyse). — Forf af: Nervøsitet kan helbredes, 52; afh og tidsskr art om suggestion og hypnose. — Medl Brit Soc for Med Hypnosis.

* **Reiter, Alfred Aage Emil Haycham**, f 18 nov 10 i Kbh (F: direktør Aage Eugen Alfred Haycham R. og Marie Dorothea Gruno). ~ 31 jan 42 i Oksbøl Helene Storm Nielsen, f 12 marts 19 i Oksbøl. — St 29 Efter-slægt, cand S 41 laud I. — Turnus Amtssgh Kolding nov 41 - okt 42, vikar, prakt Orup pr Fåske april 44, Hellerup fra jan 51.



Reiter, Henry Fritz Haycham, f 2 jan 20 i Kbh (F: direktør Aage Eugen Alfred Haycham R. og Marie Dorothea Gruno). ~ 12 febr 44 i Kbh Gudrun Elisabeth Revenfeld, f 8 febr 23 i Kbh (F: overpostbud Carl Alexander Pedersen og Ellen Valborg Hansen) (nvf). — St 38 Schneekloth, cand S 46 laud. — Vikar Skjørring San aug 46, turnus Åbenrå komm Sgh sept 46 - aug 47, 2' rsl Gigtsan Skel-skør okt 47, kand Skjørring



San sept 48, 2' rsl sst jan 49, kand Centralssgh Silkeborg marts 50, 2' rsl Centralssgh Holbæk (E) okt 50 - dec 51, till vikar Tub Stat Holbæk juni - juli 51; kand RH (H) jan 52, Blegd Hosp juli 52, klin assist Univ dermatol klin febr 53, kand Rud Berghs Hosp marts 54, 2' rsl sst aug 55, prakt Hjør-ring fra aug 57. — Medl repr FayL 46 - 51. — Tidsskr art.

Reiter, Paul Johan, f 29 jan 1895 i Viborg (F: buntmager Maximilian R. og Johanne Christine Vammen). ~ 1° 28 okt 19 i Kbh lærerinde Frida Theodora Cecilia Larsen, f 27 jan 91 i Tårbæk (F: kommlærer Theodor L. og Cecilie Margrethe Madsen), æ opl 25; 2° 27 maj 27 i Kbh sygepl Helen Sofie Maja Herrmann, f 25 nov 98 i Kbh (F: maskininsp Vilhelm Benjamin H. og Kirstine Johanne Olsen), æ opl 47; 3° 11 april



54 i Birkerød Esther Nancy Olsen, f 24 dec 04 i Kbh (F: grosserer Niels Christian O. og Ane Kirstine Larsen). — St 12 Viborg, cand V 19 laud, dr med 25 (Nogle Undersøgelser om Sukkerstofs-kiftet ved Psychoser), specialistanerk 25 (psykiatri), 26 (neurologi). — Kand Sindssygehosp Nykøbing S april 19, turnus Århus Komm Hosp dec 20, klin assist Sindssygehosp Risskov nov 21, 2' rsl Sct Hans Hosp kvindeafd dec 22, 1' rsl sst mandsafd april 24, till friv assist RH neurol poliklin sept 24 - sept 26; afdlæge Sct Hans Hosp mandsafd april 25 - maj 38, till speciallæge Psykopatanst Herstedvester april 37, overl sst juni 38, psyk kons Dir Fængselvæsenet 37 - 42; overl KH (VI) fra okt 41; till prakt speciallæge Kbh fra 27. — Censor psykiatri Univ fra 56. Privatdocent fra 42. — Talr studierejser Tyskland, Østrig, Holland, Belgien, Schweiz, Frankrig, England, USA 27 - 55. — Medl Psyk Selsk neurosomenclaturudv, medstif af Psyk Selsk psyko-terapeut sekt 46, form 47, medl Psyk Selsk udv ang psykoanalyt uddannelse. Stifter af Landsforeningen til Sindssygd Bekæmp 38 (48 Landsforen Mentalhyg), præf 48, sekr udenl forb. — Forf af: disp, 25; Sindssyge og Sindssygebehandling, 27; Zur Pathologie der Dementia præcox, 29; Nervøse Menesker, 33; Pellagroide Dermatosen an Geistes-krankheiten (s m J. Jakobsen), 35; Martin Luthers Umwelt, Charakter und Psychose I-II, 37 - 41 (d udg 46); Christiern II, 42; Sindssygdomsrisiko og Sindssygdomsbekæmpelse, 42; Sikre og tvivlsomme Mirakler, 43; Neuroserne og deres Behandling, 45; Om Psychopather, 46; Vejledning i psyko-

therapeutisk Teknik, 46 (2 udg 50); Psykosomatisk Medicin, 53 (2 udg 56); Antisocial or criminal acts under Hypnosis, 56; medforf af: Lægeraad i trange Tider, 42; Æbelholt Kloster, 45; medarb flere samleværker. Afh. og tidsskr art om psyk emner. Korresp med Wiener Verein für Psychiatrie und Neurologie, Schweizerische Gesellschaft für Psychiatrie, Amer Psych Assoc, The Royal Medico-Psychological Assoc, assoc member Internat Psychoanalytic Assoc, hon member The Soc for clinical and experimental Hypnosis, medl Amer Group Psychotherapy Assoc. Medl executive board Feder for Mental Health 52-56, vicepræs European League for Mental Health 51. — R* 56.



Reklig, Felix Alf Eigel, f 24 febr 1896 i Kbh (F: grosserer Anders Peter Kristian Andersen og Anna Johanne Malmquist) (nvf 23). ~ 6 sept 23 i Ordrup Rigmor Bierring, f 12 april 97 i Kbh (F: kreditkassendir Jacob B. og Maria Bielefeldt). — St 14 Schneekloth, cand V 22 laud, embedslægeeks 25. — Kand Arhus Komm Hosp med afd sept 22, Kbh Amtssgh F kir afd juni 23, assist prosektor Frbg Hosp sept 24, kand De gamles By nov 24, assist Finseninst lab sept 25 - okt 30, sst lysambulat jan 31, aflæge sst dec 34, overl sst fra okt 44, prakt Charlottenlund maj 28 - maj 35, læge Ferro-san biol lab fra 30. — Medl Com internat de la lumière 32, sekr d sekt til 55. — Tidsskr art om radiol emner. — Membre tit Union internat contre la Tuberculose 51.



Rem, Harald Christian, f 25 aug 1877 i Ulse pr Præstøb (F: lærer Søren Nielsen og Grethe Christine Heilmann) (nvf 14). ~ 12 sept 28 i Laurbjerg Ida Ploug, f 26 febr 1900 i Odense (F: fabrikant Mads P. og Ida Bigum). — St 97 Herlufsholm, cand V 05 haud I, embedslægeeks 17. — Vikar F 05, skibslæge VK juli - okt 05, aman dec 05, rsl Holstebro Sgh april 06, vikar juli 06, kst kand KH (III) dec 06, rsl Holbæk Amtssgh jan 07, skibslæge ØK jan 08, turnus Balders og Sundby Hosp april 08, Blegd Hosp marts 09, vikar juni - sept 09, prakt Ringsted dec 09, Viby okt 14, kredslæge Hvetbo og Øster Han herreder m bolig Birkelse april 15, Tryggevælde Igk m bolig Store-Heddinge aug 19 - sept 47, prakt sst.

Remvig, Herman Peter, f 7 nov 1873 i Kbh (F: kornhldr Peter Rasmussen og Birgitte Sofie Adamine Olivia Petersen) (nvf 01). ~ 1° okt 02 i Kbh Anna Johanne Dorthea Petersen, f 5 dec 75 i Kbh, † 1 jan 07 (F: overstaldmstr ved sporvejene Niels

Johan P. og Karen Sophie Christiansen); 2° 25 okt 09 i Kbh Gudrun Madié, f 26 juli 90 på Frbg (F: agent Martin Christian Sennius M. og Emilie Sofie Rasmussen). — St 91 Metropolitan, cand V 98 laud. — Vikar, prakt Hvilsted pr Odder april 98 - jan 99, kand Vestre Hosp marts 99, Sct Johs Stift okt 99, KH juli 1900, Kbh Amtssgh F aug 1900 - dec 01, till assist Kgl Fred Hosp oto-laryngol klin sept - dec 1900; kand Øresundshosp jan 02, vikar juli 02, prakt Højslev okt 02, rsl San Nordrach-Colonie badensisk Schwarzwald maj 05 - febr 07, prakt Haslev jan 08, sanlæge sst jan 08 - sept 12, skolelæge april 29, privat Haslev fra juli 52. — Form Hjelpeks 11-20. — Korresp medl Union internat contre la Tuberculose 10.

Remvig, Jørgen, f 3 febr 25 i Haslev (F: læge Herman R. og Gudrun Madié). ~ 21 okt 52 på Frbg Mette Merete Wulff Møller, f 10 aug 30 i Kbh (F: pastor Erik Georg Christian W. M. og Mikala Margrethe Bartholin Hansen). — St 43 Haslev, cand V 53 laud. — I tysk koncentrationslejr 44. Vikar Amtssgh Ringe maj - sept 50, assist RH med poliklin sept 50 - sept 51, underlæge Marinen jan - aug 51; klinicist Fødselsanst Jyll febr 53,

vikar Frbg Hosp psyk afd marts 53, turnus Stats-hosp Sønderborg april 53, kand Frbg Hosp psyk afd april 54, till psyk assist Mødrehjælp juni - okt 54; vikar kand BBH psyk afd okt 54, kand Psykopatanst Herstedvester nov 54, Blegd Hosp med afd maj 55, till psyk assist Mødrehjælp aug 55; kand Sct Hans Hosp (A) nov 55, psyk assist Mødrehjælp fra jan 56, fg 2' rsl Sct Hans Hosp (A) febr 56, kand KH psyk afd okt 56, RH psyk afd fra april 57. — Tidsskr art om psyk emner.

Remvig, Ole, f 29 juli 10 i Haslev (F: læge Herman R. og Gudrun Madié). ~ 31 dec 37 i Kbh Graciella Ida Emine Holmsteen, f 18 marts 14 i Kbh. — St 28 Herlufsholm, cand V 36 laud, speciallægeaut 48 (fysurgi), sept 50 (intern med). — Turnus Arhus Amtssgh april 36, vikar kand sst kir afd april 37, assist Univ med - fysiol Inst maj 37, kand KH (VII) maj 40, Sundby Hosp med afd april 41, Blegd Hosp april 42, RH psyk afd nov 42, Dr Louises Børnehosp marts 43, surnum assist KH fysiurg afd sept 43, kand sst neurol afd dec 43, surnum assist sst neurol poliklin febr 44, till assist Militærhosp fysiurg klin

febr - april 44 og 1' assist KH fysiurg afd maj - okt 44; 2' rsl sst nov 44, kand Set Jos Hosp ortopæd afd dec 46, 1' rsl Alborg Amtssgh med afd marts 47, till kand Ortopæd Hosp Århus febr - april 48; klinikchef Landsforen mod Polio, klin Thorvaldsensvej febr 50 - juli 56, till rsl RH fysiurg afd marts 50 - maj 51 og afd læge Samv Sygek fysiurg Klin Vendersgade juni 51 - nov 53; overl Hornbæk Kurbad fra nov 52, fysiurg kons Nerve- san Montebello fra okt 54; prakt speciallæge Kbh aug 50 - nov 54, Helsingør fra aug 55. — Medl repr FayL 43 - 52, medl terapiassitudv 52. — Tidsskr art om fysiurg og rheumatol emner.

Rendal, Jørgen, f 21 nov 17 Holstebro (F: dommer Niels Henrik R. og Ane Margrete Busk). ~ 1 maj 47 i Lichtenau, Grønland Gertrud Marie Emilie Chemnitz, f 6 jan 24 i Julianehåb (F: fæholder Bent C. og Helene Regine Kleist). — St 36 Haderslev, cand V 44 laud, embedslægeeks 52. — Turnus Amtssgh Nykøbing F febr 44, aman febr 45, rsl Hæren juni 45, vikar Amtssgh Nykøbing F sept 45, fast kand Århus Komm



Hosp kir afd nov 45, midlert distrlæge Nanortalik juni 46, distrlæge I Godthåb fra nov 49.

Rendtorff, Gustav Martin Herman Olaf, f 12 juni 1889 i Lee pr Bjerringbro (F: proprietær Gustav Frantz Heinrich R. og Thora Constance Hummel). ~ 1° 23 juli 15 på Frbg bankassistent Signe Nielsen, f 29 aug 92 i Minneapolis, † 10 juli 52 i Randers (F: maskinfabrikant Johannes N. og Elna Andersson); 2° 8 juli 55 i Bindslev Elly Helene Christiansen, f 20 dec 21 i Bindslev (F: gårdejer Vilhelm C. og Christiane Christensen).

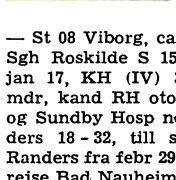

— St 08 Viborg, cand S 15 laud. — Vikar, rsl Garn Sgh Roskilde S 15, kand Set Johs Stift febr 16 - jan 17, KH (IV) 3 mdr 17, kst klin assist sst 3 mdr, kand RH otol afd 1 md 17, turnus BBH (C) og Sundby Hosp nov 17 - okt 18, vikar, aman Randers 18 - 32, till skibslæge DFDS aug 27, prakt Randers fra febr 29, jernbanelæge okt 35. — Studierejse Bad Nauheim 31. — Sekr og kass Jysk-Fynsk Jernbanelgf 40, D Jernbanelgf 52. Medl best Familien Mendes Legat 35, Randers Amts hist Samf 42 - 47. — Forf af: Klinisk Svangerskabsberegner, 50; tidsskr art og dagbladsart om med og lokalhist emner. — Slægtslitt: J. Caroc: Slægten Begtrup, 1932; Genealogisches Handbuch bürgerlicher Familien XII, Görlitz, 1906.

Rendtorff, Herman, f 17 jan 28 i Indien (F: præst Conrad R. og Ellen Margrethe Wiese). ~ 15 marts 52 i Fredericia Aja Marie Bro (F: kommlærer Viggo J. C. B. og Anna Christensen). — St 46 Øregård, cand V 54 laud. — Vikar Amtssgh Middelfart febr 54, turnus Amtssgh Gentofte marts 54, vikar RH (A) marts 55, underlækare Sjukstugan Askersund april 55, Länslas Ljungby sept 55, rsl Forsvaret aug 56. — Slægtslitt: Genealogisches Handbuch bürgerlicher Familien, XII, Görlitz, 1906.

Repholtz, Knud, f 23 jan 1892 i Hellerup (F: læge Otto Georg Christian R., † 14 dec 08, og Dorte Birkerod). ~ 11 april 20 i Kbh Betty Sofie Lonsdale, f Petersen, f 6 marts 92 i Kbh (F: vagtmaster Hans P. og Marie Larsen). — St 09 Helsingør, cand S 16 laud II. — Kand Århus Amtssgh sept - okt 16, rsl Søvneret maj 17 - marts 19; till kand Set Johs Stift marts 18, turnus BBH (B og A) april 18, vikar april 19, prakt Klejtrup pr Hobro



fra marts 20. — Slægtslitt: Slægtsstavlesamlingen, 1933.

Rerup, Claus Christian, f 27 febr 24 i Flensborg (F: handelsmand Michael R. og Gertrud Sönnichsen). ~ 21 dec 52 i Dragør lærerinde Lisa Nissen, f 29 aug 24 i Rendsborg (F: lærer Olof N. og Elisabeth Cornelsen). — St 42 Hum Gymn Flensborg, med eks S 51 Kiel, d jus pract jan 55. — Krigsdeltager; praktikant og vikar Åbenrå komm Sgh, D Sundhedstjen Sydslesvig, Statshosp Sønderborg og Århus Komm Hosp 10 mdr; ansat Frederiksberg chemiske Fabrikkers forsøgslab okt 51, lab chef Nord Harmonlab Malmø febr 55, 1' amanuensis Lunds Univ farmakol Inst fra jan 56.



Rerup Nielsen, Knud Lind, f 29 jan 13 i Lindknud pr Brørup (F: sognepræst Laurits Vilhelm Frederik N. og Ida Andrea Cecilie Madssen). ~ 19 aug 44 i Svaninge malerinden Elly Petersen, f 7 febr 19 i Kbh (F: afleder Carl Christian P. og Johanne Kristine Hansen). — St 33 Frederiksborg, cand V 44 laud II. — Vikar, turnus Amtssgh Fåborg juli 44, vikar Sorø Amtssgh juli 45, rsl Akirkeby Sgh sept 45, prakt Pedersker jan 47, Stokemarke fra aug 55.



Resen Steenstrup, Otto Jens, f 11 april 22 i Hornsyld (F: læge Poul R. S., † 3 nov 47, og Ide Norden-toft). ~ 28 nov 48 i Kbh Ruth Helene Byriel, f 27 nov 21 i Hoptrup (F: slagtermstr Valdemar B. og Dora Kathrine Westphal). — St 40 Randers, cand S 47 laud. — Turnus Statshosp Sønderborg aug 47 - juli 48, vikar sst kir afd okt 48, kand Centralsh Svendborg kir afd jan 49, 2' rsl sst røntgenafd jan 50, 2' rskr Centralsh Slagelse aug 50, 1' rsl Amtssgh Fredericia nov 52, kand Ortopæd Hosp Århus febr 54, Fødselsanst Jyll



dec 54, kst 2' rsl sst sept 55, klin assist obstetr og gynækol Århus Univ fra sept 56. — Slægtsliit: Slægthaandbogen, 1900.

Reske-Nielsen, Edith Johanne, f 24 april 18 i Trane-kær (F: lærer Thomas Andersen Stenderup og Sigrød Margrethe Friis Sørensen). ~ 22 okt 43 i Kbh univilektor Erik R.-N., f 25 marts 20 i Horsens (F: kommlærer August Vilhelm R.-N. og lærerinde Johanne Kathrine Futtrup). — St 38 Ribe, cand V 47 laud. — Turnus RH (A og C) juni 47, kand Radiumstat juni 48, BBH røntgenafd juni 49, Radiumstat Århus juli 50, 2' rsl sst dec 50, Århus Komm Hosp patol-anat inst febr 53, till under-visn assist patol anat Århus Univ sept 53; klin assist sst maj 56, vid assist alm patol Århus Univ fra sept 56. — Tidsskr art om patol-anat emner.



Retbøll, Gunnar Harald, f 7 sept 23 i Grenå (F: konsulent Harald R. og Marie Christensen). ~ 23 okt 49 i Randers læge Kirsten R. — St 42 Sct Jørgen, cand S 49 laud. — Vikar helårskand BBH (F) juli 49, turnus Odense Amtssgh nov 49, helårskand Ålborg Komm Hosp kir afd nov 50, natlæge febr 51 - maj 52, till 2' rsl Ålborg Komm Hosp røntgenafd aug 51; helårskand Amtssgh Roskilde med afd juni 52, vikar 2' rsl Statshosp Sønderborg kir afd juni 53, underlækarer Sverige nov 53, helårskand KH gynækol afd dec 53, till natlæge dec 53 - maj 54; 2' rsl Ålborg Amtssgh kir afd juni 54 - juli 55, till natlæge nov 54 - maj 55; klin assist Århus Komm Hosp kir afd fra aug 55. — Afh om erasol-behandl af polyarthrit.

Retbøll, Kirsten From, f 25 jan 24 i Randers (F: blomsterhldr Niels From Gregersen og Meta Dyhr). ~ 23 okt 49 i Randers læge Gunnar R. — St 42 Randers, cand S 49 laud. — Turnus Odense Amtssgh aug 49, vikar kand sst kir afd aug - sept 50, vikar kand Ålborg Komm Hosp kir afd jan 51, vikar turnuskand sst med afd febr 51, vikar kand sst kir afd sept 51, kand sst med afd nov 51, Sct Hans Hosp (C) sept 52, rsl Sindsygehosp Nykøbing S sept 53, kand Århus Komm Hosp neurokir afd sept 54, vikar kand sst neurol afd maj 55, kand sst fra sept 55.

Retlev-Abrahamsen, Harald, se Abrahamsen.

† **Reuter, Waldemar**, f 12 maj 1873 i Broager, † 29 jan 50 (F: provst Ludvig Andreas R. og Anna Margarethe Dithmer). ~ 31 maj 01 i Gøddeckenrode, Harzen Mally Bremer, f 20 aug 79 i Emmeringen (F: domæneforpagter Fritz B. og Agnes Meta Dumass). — St 94 Flensborg, med eks og dr med Kiel 99, d jus pract jan 21. — Assist Garn Sgh Itzehoe febr 99, prakt Gråsten aug 99. — (PrJK 2, 1) (PrrK 3).



Revenfeld, Axel Waldemar, f 14 febr 20 i Kbh (F: overpostbud Carl Alexander Pedersen og Ellen Valborg Hansen) (nvf 38). ~ 13 febr 48 i Skive Inger Dahl, f 17 nov 28 i Skive (F: direktør Peder D. og Edith Gjedde). — St 38 priv, stud mag 38 - 39, cand S 46 haud I. — Kand Skørping San juli - dec 46, turnus Amtssgh Skive febr 47, vikar turnuskand sst jan 48, kand Sindsygehosp Augustenborg febr 48, Julemærkesan Kolding sept 48, prakt Sevel pr Vinderup fra juni 49.



Reymann, Flemming, f 27 april 16 i Kbh (F: proprietær Otto Andreas Wilhelm R. og sygepl Mary Østergaard). ~ 28 marts 56 i Kbh sygepl Vera v. Rehling-Qvistgaard, f 10 sept 20 i Ørslev (F: fideikommissbesidder P. C. v. R.-Q. og Astrid Collin Lembourn). — St 35 Ø Borgerdyd, cand S 42 laud, dr med 51 (Studies on the bacteriology of Haemophilus ducreyi with special reference to the diagnosis of chancroid), speciallægeaut 54 (dermato-venereologi). — Kand Sindsygehosp Nykøbing S juli - sept 42, turnus Amtssgh Skive nov 42 - sept 43, vikar turnuskand sst med afd nov 43, Centralsgh Holbæk med afd jan 44, assist Seruminst vaccineafd marts 44, kand Rud Berghs Hosp juni 49, RH (H) jan 50, helårskand Rud Berghs Hosp juli 50, Blegd Hosp epid afd aug 51, 2' rsl Rud Berghs Hosp aug 52, Finsensinst dermatol afd juli 55, prakt speciallæge Kbh fra jan 57. — Studierejse Nordafrika 47 - 48 (venereologi). — Forf af: disp, 51; tidsskr art om bakteriol, dermato-venereol emner.



Reymann, Fritz Emil, f 26 maj 08 i Kbh (F: afdforst Seruminst Georg Christian R. og Sophie Caroline Hoffgaard). ~ 35 tandtekniker Lizzie Schou Andersen. — St 27 Birkeørd, cand S 35 laud, dr med 42 (Dyrkning af Gonokokker som diagnostisk Metode ved Kvindegonorrhoe), speciallægeaut 43 (dermato-venereologi). — Ansat Seruminst kontrolafd 28 - 40; rsl Søværnet 35, turnus Frbg Hosp jan 35, kand Blegd Hosp, Alm Hosp, Militærhosp med afd 37, RH (H) og Rud Berghs Hosp 38, till kons rederiet J. Lauritzen 38; klin assist RH (H) 39 - 40, afledere Seruminst gonokokafd 40 - 46, till 2' rsl RH (H) 40 - 41, 1' rsl sst 41 - 45; till dermatol kons Blegd Hosp 44 og visit læge Kbh Sundhedskomm 44 - 50, Kbh Politi sædeligheds-politiet 45 - 46, afdlæge Finsensinst hudafd marts 46; prakt speciallæge Kbh fra 46. — Studierejser (dermato-venereologi og skibshygien) Finland, Tyskland, Holland, Belgien, England 38, England 46, USA 47, Ital Somaliland 51, Jamaica 54. — Medl



DadL terapiassist udv, sekr D Dermatol Selsk 47 - 49. Medl D Dampskibsrederiforen kønssyg udv 40, sekr Søfartens hyg kom 47, Handelsmin perman udv skibsmedicin og red udv Lægebog for Søfarende. — Forelæsning over skibshyg Rotterdam Port Demonstration Centre 52; forf af: disp, udg 41; afh og tidsskr art om bakteriologi, især gonokokdyrking, dermato-venerol og skibshyg. — Korresp medl Sveriges dermatol Sällsk.

Reyn, Alice, f 1 dec 07 på Frbg (F: overing, cand polyt Johan Lønberg og Alice Ankerstjerne Albertsen). ~ 23 sept 38 i Kbh læge Arne R. — St 27 Nørre Gymn, cand S 34 laud, dr med 47 (Serologiske Undersøgelser af Gonokokker). — Vikar, turnus KH (I) febr 35, vikar Hjørning Amtssgh kir afd juli 35, Alborg Amtssgh med afd jan 36, Rud Berghs Hosp juli 36, De gamles By april 37, assist Seruminst serodiagn afd okt 37, laborat sst april 43, kst afdorst sst febr 50 - april 55; till afdorst sst gonokokafd april 54, afdorst I sst fra april 57. — Medl WHO Expert Advisory Panel on Serology and Lab Aspects 50, subcommittee 53. — Forf af: disp, 47; tidsskr art om serolog emner og syfilisregistrering. — Korresp medl Finlands Dermatol Sällsk 56.



Reyn, Knud Arne Broust, f 11 sept 1896 i Kbh (F: bankdir Peter Emil R. og Caroline Margrethe Knudsen). ~ 23 juli 38 i Kbh dr med Alice R. — St 15 Ø Borgerdyd, cand S 24 laud, specialistanerk 34 (dermatovenerologi). — Kst kand Amtssgh Holstebro aug 24, Amtssgh Hornsyld sept 24, kand KH (IV) dec 24, aman jan 25, kand RH fðeafd B jan 26, Århus Komm Hosp kir afd april 26, rsl Amtssgh Hammel jan 27, kand Finseinst (E) okt 28, kst sghlæge Nekso febr 29, fg overl Amtssgh Kalundborg juli 29, kand Rud Berghs Hosp aug 29, RH (H) febr 30, fast kand Rud Berghs Hosp nov 30, kst klin assist RH (H) nov 31, 2' rsl sst jan 32, 1' rsl sst okt 32, Rud Berghs Hosp aug 35 - 39; till prakt speciallæge Kbh nov 35, visit læge okt 37, prakt speciallæge Frbg dec 43, Kbh fra maj 45, assist speciallæge Kbh Fængsler fra jan 46. — Sekr D dermatol Selsk 33 - 35, Org af Dermato-Venerol 48.



Riber Albrechtsen, Sigurd, se Albrechtsen.

Riber Christensen, Henning, f 19 maj 23 i Randers (F: fyrbøder Carl C. og Johanne Sofie Jensen). ~ 25 jan 52 i Århus læge Kirsten R. C. — St 42 Randers, cand V 51 laud. — Turnus Århus Komm Hosp april 51, kand sst kir afd marts 52, Amtssgh Grenå marts 53, 2' rsl sst febr 54, 1' rsl sst fra marts 56. — Århus Univ guldmed 48 biokemi (Om lactasens forekomst i tarmkanalen).

Riber Christensen, Kirsten Birgit, f 7 maj 22 i Århus (F: buntmager Carl Christian Valdemar Nielsen og buntmager Emilie Magdalene Andreasen). ~ 25 jan 52 i Århus læge Henning R. S. — St 40 Marselisborg, cand V 51 laud. — Turnus Århus Komm Hosp maj 51 - april 52. Privat Grenå.

Richard Hansen, Christian, f 20 sept 01 i Næstved (F: regimentsmusiker Christian Peter H. og Agnes Elisabeth Jensen). ~ 14 maj 30 i Hellerup Gudrun Kathrine Klitmark, f 25 april 03 på Frbg (F: afdbestyrer Dansk Folkeforsikring Søren K. og Marie Nielsen). — St 20 Stenhus, cand S 29 laud, speciallægeaut 39 (lungetub). — Kand Julemærkesan Kolding juli 29, 2' rsl Amtssgh Hornsyld jan 30, prakt Torsø juli 31, rsl Amtssgh Hammel okt 32, kand Blegd Hosp dec 34, rsl Julemærkesan Kolding april 35, Alborg Tub Hosp og Alborg Amt Tub Stat april 38, vikar sst juni - juli 40, rsl Holbæk Amtssgh med afd okt 40, till Hæren marts 41 - sept 42; assist Centralstat for Tub Bekæmp okt 42, speciallæge sst april 46; prakt Hellerup fra dec 43, till distrlæge Kbh Komm Centralstat for Tub Bekæmp fra 46, tilsynsf læge ved sygehus Charlotte, Charlottenlund fra april 55. — Tidsskr art og foredrag om tub og dens behandling.



Richardt, Poul Georg, f 13 nov 02 på Frbg (F: isenkræmmer Georg Pedro R. og Ellen Cathrine Scheffler). ~ 28 juni 32 i Helsingør Grethe Mathilde Sørensen, f 26 nov 06 i Helsingør (F: faktor Anton S. og Hilma Elise Svendsen). — St 23 Efterslægt, cand S 31 haud I. — Vikar Amtssgh Kalundborg sept 31, aman okt 31, kand Amtssgh Nykøbing F april 32 - maj 34, 1' rsl Amtssgh Hobro juli 34, prakt Nyborg fra febr 37, jernbane-læge april 37, skolelæge 50. — Medl Fyns Lgf udv for komm praks 55.



Richter Jørgensen, Palle Christian, f 6 febr 17 i Århus (F: overlærer Gustav Adolf Georg J. og Margrethe Christine Richter). ~ 22 juli 45 i Uldum Anna Louise Nyborg Jespersen, f 23 juni 16 i Uldum (F: dyrlæge Jesper Jørgen J. og Rigmor Nyborg). — St 36 Århus, cand S 45 laud, speciallægeaut 52 (otolaryngologi). — Vikar aug 45, turnus Odense Amtssgh nov 45, kand Amtssgh Sæby pr Høng okt 46, till rsl Hæren marts - maj 47; rsl Amtssgh Sæby pr Høng okt 47 - juni 49, assist Sct Hedvigs Klin Kolding øreafd juli 49 - april 51, rsl Hæren okt 49, kand Amtssgh Roskilde øreafd maj



51, rsl Statshosp Sønderborg øreafd dec 51, 1' rsl sst febr 53, kst overl sst sept 54, assist Sct Hedvigs Klin Kolding øreafd okt 54, prakt ørelæge Kolding fra juli 55, till kons øre-, næse-, halssygd Kolding Sgh juli 55. — Studierejse East Grinstead, England 55 (plastikkirurgi). — Tidsskr art om otol emner.

Richter Nielsen, Arne, f 24 febr 25 i Skelskør (F: købmand Ludvig N. og Ingeborg Hansen). ~ 28 aug 49 på Frbg exam lægesekretær, korrespondent Birte Winther Jensen, f 1 dec 28 på Frbg (F: Valdemar W. J. og Anna Maria Christensen). — St 43 Sorø, cand S 54 laud. — Turnus Statshosp Sønderborg aug 54, vikar kand sst gynækol-obstetr afd i aug 55, årskand Øresundshosp Helsingør dec 55, rsl Flyvevåbnet juni 56, kand BBH (A) fra febr 57.



* **Ried, Estrid Laura Marie**, f 7 jan 16 i Give (F: præst ved metodiskirken Engelbrecht Emil R. og Anna Marie Thomsen). — St 34 Silkeborg, cand S 42 haud I. — Turnus Horsens Komm Hosp aug 42, vikar turnuskand Statshosp Sønderborg kir afd aug 43, fast kand Tønder Amtssgh marts 44, vikar kand Amtssgh Varde dec 44, kand Centralshg Randers tub afd og Centralstat aug 45 - aug 46, kand D Sundhedstj Sydslesvig dec 46, 2' rsl sst febr 47, prakt Lønstrup febr 53, vikar Statshosp Sønderborg med afd maj 55, sst gynækol-obstetr afd maj 56.



Riehmann, Siegfried Tycho, f 23 sept 26 i Nykøbing F (F: ingeniør Otto Paul R. og Dagmar Mortensen). ~ 18 sept 55 i Jungshoved sygepl Ida Norderø, f 30 april 31 på Færøerne (F: sognepræst Georg N. og Marie Elisabeth Aagaard). — St 46 Efter-slægt, cand S 55 laud. — Turnus Amtssgh Rudkøbing okt 55, fast kand Centralshg Esbjerg med afd okt 56, kand Odense Amtssgh neurokir afd fra april 57.



* **Riemcke, Adolf Vilhelm Jørgensen**, f 19 jan 1895 i Odense (F: slagtermstr Adolf R. og Anne Kirstine Jørgensen). ~ febr 22 i Sorø Agnes Lucie Kaarsberg, f 1 april 99 i Sorø (F: amtslæge, dr med Hans Sophus K., † 16 marts 29, og Agnes Sidonie Overbeck-Petersen). — St 13 Hesselager, cand V 22 laud, dr med 32 (Tonus og Kontraktur. Experimentelle og kliniske Undersøgelser), speciallægeaut 35 (kirurgi), 37 (oto-laryngologi). — Kand Viborg Amtssgh juli 22, rsl Amtssgh Lemvig juli 23 - juli 24, turnus RH dec 24, vikar, kand RH (H) jan 26, Finseninst (A) sept 26, klin assist RH (C) juni 27, 2' rsl sst april 31, kand sst otol afd maj 34, 3' assist sst jan 35, 1' assist Sundby Hosp otol afd okt 36, 1' rsl sst 37 - 41; till prakt speciallæge Kbh fra 37. — Forf af: disp, (udg 31).

* **Riemer, Blanca Cecilie**, f 26 okt 20 på Frbg (F: oberstløjtnant Ernst Gustav Adolf Niels Brix og Gerda Kryssing-Berg). ~ 7 april 46 i Kbh læge Svend R. — St 39 Atheneé royal de Namur, cand S 49 haud I. — Turnus Centralshg Svendborg okt 49, kand sst kir afd marts 51, prakt Herlev fra aug 52, skolelæge 54. — Slægtslitt: C. Klitgaard: Slægtens Saga. En Stambog for Efterkomere af Ægteparret Mogens Brix og Karen Pedersdatter Lassen, 1898.

* **Riemer, Svend**, f 7 maj 19 i Kbh (F: underdir Hans Christoffer Pedersen og Elna Wilhelmine Rasmussen) (nvf 48). ~ 7 april 46 i Kbh læge Blanca R. — St 38 V Borgerdyd, cand S 48 laud. — Reklamefotograf til 40. Turnus Centralshg Svendborg jan 49, kand sst med afd marts 50, Finseninst kir tub afd okt 51, Frbg Hosp (A) okt 52, sst (F) sept 53, vikar kand sst børneafd dec 54, 2' rsl BBH (F) fra april 56.



Riewerts Eriksen, Knud, f 31 okt 15 i Kbh (F: skoleinsp Carl Emil E. og Rigmor Margrethe Henriikka Riewerts). ~ 25 okt 47 i Aby sygepl Ingrid Leth-Møller, f 31 maj 17 i Mårslet (F: handelsgartner Jens L.-M. og Ingeborg Nielsen). — St 34 Sct Jørgen, cand V 42 laud. — Turnus RH (A og D) febr 42 - jan 43, vikar sst (C, A og H), friv assist Inst for alm Patol jan 44, assist sst april 45, lektor mikrobiol og infektionspat Univ sept 48, leder Inst for alm Patol fra april 56. — Tidsskr art om penicillins virkningsmekanisme.



* **Riiser Jørgensen, Agner**, f 6 jan 14 i Svostrup (F: husmand Søren J. og Ellen Marie Sørensen). — St 41 priv, cand V 52 haud I. — Turnus Amtssgh Brørup febr 52, kand Nykøbing M Sgh marts 53, rsl sst april 54, læge sv missionsselsk Nakampete Ethiopien nov 55.

Riis, Nanna Baagøe, se Baagøe Riis.

Riis, Povl, f 28 dec 25 i Kbh (F: ekspeditionssekr Larsotto Pedersen R. og Eva Elisabeth Heyde Erdmann). ~ 1 maj 54 i Hellerup lærerinde Else Harnø, f 13 juni 31 i Århus (F: direktør Svend H. og Karen Bagge Nielsen). — St 44 Lyngby, cand V 52 præ. — Turnus Viborg Amtssgh juni 52 - april 53, underlæge og rsl Flyvevåbnet juli 53, kand Amtssgh Gentofte børneafd juni 54, årskand sst (F) jan 55, kand Rud Berghs Hosp fra jan 57. — Tidsskr art om hæmatol emner og om cellulær kønsbestemmelse.



Riis Knudsen, Paul, f 9 aug 11 i Århus (F: fotograf Knud Waldemar R. K. og Hedvig Remmer Jensen). ~ 23 jan 38 i Skovshoved. **Kylle Wiggers Christoffersen**, f 20 jan 11 i Kbh (F: grosserer Erhardt C. og Anna Margrethe Olsen). — St 30 Århus, cand V 38 laud. — Turnus Centralsgh Holstebro marts 38, rsl Amtssgh Nibe marts 39, till rsl Hæren maj - juli 39; prakt Hornum St sept 40, skolelæge april 41, prakt Randers fra april 44, læge D Dampskibsrederiforen aug 48, skolelæge 49.



Riisberg Jensen, Tage Finn, f 13 sept 08 i Sindal (F: stationsforst Jørgen Valdemar J. og Kirstine Marie Riisberg). ~ 30 okt 40 i Kbh sygepl Ida Amalie Brolund Bloch Schultz, f i Korsør (F: maskinmstr Johan Henrik S. og Amalie Bloch). — St 26 Hjørring, cand V 36 laud. — Turnus Amtssgh Fakse febr 36 - jan 37, skibslæge ØK marts - juli 37 og febr - juni 39, vikar, prakt Engesvang dec 40, midlert Næsby pr Kappel okt 43 - juni 45, Hørby fra okt 45.

† **Riisbjerg, Johannes**, f 5 juni 10 i Usserød, † 17 aug 50 (F: overlærer Marius Christensen og Laura Augusta Jørgensen) (nfv 29).



~ 1 april 44 i Frederiksborg. **Ebba Kristine Jensen**, f 2 aug 10 i Sørninge pr Mørkøv (F: gårdejer Hans Peter J. og Anna Kirstine Olsen). — St 28 Rungsted, cand S 36 laud I. — Vikar, turnus Statshosp Sønderborg aug 36, vikar sst gynækol-obstetr afd juli 37, fast kand Thisted Amtssgh sept 37, rsl Amtssgh Sæby pr Høng sept 38, kand KH psyk afd sept 39, rsl Hæren dec 39, kand KH psyk afd marts 40, vikar sst neurol afd juni 40, surnum kand sst sept 40, vikar sst (II) dec 40, prakt Rungsted fra okt 40, skolelæge okt 45.

Riise, Albert Henrik, f 1 dec 1884 på Sct Thomas (F: apoteker Valdemar R. og Rosie Petit). ~ 17 maj 12 i Kbh Milla Anna Christine Wienberg, f 2 aug 85 i Tårnbæk (F: murermstr, arkitekt Edvard W. og Dortha Catharine Martha Milo). — St 03 V Borgerdyd, stud pharm, cand V 12 laud I. — Kand Sct Johs Stift sept 12, turnus Øresundshosp og Sct Jos Hosp kir afd juni 13 - maj 14, vikar, assist Kbh Poliklin med afd nov 13 - maj 14,



prakt Merløse okt 14, Hillerød fra maj 18, kst amtslæge febr - okt 46, sommervikar amtslæge 47 - 56. — Medl Nordsjæll Lgf voldgiftsret 48 - 54. — Slægtslitt: Ebba Baumann, A. H. Riise og Alice: Slægts-tavle over etatsraad, apoteker A. H. Riises og hustrus descenderer, 1955.

Riise-Schäferna, Inger, f 19 april 24 på Frbg (F: kommandør i Flåden Frits Riise og Ellen Friis-

Møller). ~ i Kbh dr med et phil Karel Stanislav Schäferna, f 12 nov 14 i Mlada Boleslav, Bøhmen (F: prof, dr phil Karel S. og Stanislava Rubesova). St 43 Kruse, cand S 52 laud I. — Vikar Statshosp Sønderborg gynækol-obstetr afd juli - aug 52, Länslas Piteå okt 52, Centralsgh Holbæk kir afd febr 53, Amtssgh Roskilde med afd maj - okt 53, ekstraord turnusbevis, Frauenspital Basel, Schweiz jan 54, Sjukh Ulricehamn aug 54, 2' läkare Fångvårdsanst Härlanda, Göteborg rättspsyk afd dec 54 - marts 56, Lillingens Sjukh, Göteborg maj 56, Fångvårdsanst Härlanda, Göteborg rättspsyk afd fra juli 56, till prakt Göteborg. — Studierejse Paris 51 (gynækologi). — Medl best Riksförb sexuell upplysning Göteborg 55.

Riisfeldt, Ove Hermann, f 22 nov 15 i Kbh (F:



bankfunktionær Anton Carl Pedersen og Hansigne Andersen) (nfv 44). ~ 25 maj 44 i Kbh sygepl Inger Margrethe Sørensen, f 25 maj 20 i Kbh (F: tømremstr Anton S. og Lovise Nielsen). — St 34 Sct Jørgen, cand S 41 laud, dr med 45 (Kliniske Undersøgelser over Hernia umbilicalis infantum med særlig Henblik paa Spondanhelbredelse og Operationsindikation. Udarbejdet paa Grundlag af 2293 Tilfælde med et samlet Materiale af 20807 Børn), speciallægeaut 51 (kirurgi, kir kvindesygd), 56 (gynækologi og obstetrik). — Vikar, turnus RH (A og C) dec 41, vikar sst (C) dec 42, klin assist sst Univ kir klin april 43, fast kand sst (C) dec 44, kand Rud Berghs Hosp dec 45 - febr 46, RH fødeafd A april 46, 2' rskir Århus Komm Hosp okt 46, vikar 1' rskir sst aug 49 og vikar undervisn assist kirurgi Århus Univ aug 49; assist RH røntgenafd aug 50 - febr 51, till fast skadevagt BBH febr - sept 51; 1' assist KH gynækol poliklin marts 51, 2' rsl KH gynækol filial Forchhammervej okt 51, RH fødeafd A juni 52, 1' rsl BBH (K) fra juni 56. — Studierejser Berlin 39 (patol anat), Göttingen, Basel, Milano 50 (gynækologi), Wien og Graz 55 (gynækologi), Hamburg og Basel 56 (gynækologi). — Univ guldméd teor med 44; forf af: disp, 45; afh og tidsskr art især om endokrinol gynækol emner.

Riishede, John, f 30 nov 18 i Kalundborg (F: ingeniør Jens Henrik Sørensen R. og Frida Andrea Larsen).



~ 8 juli 45 i Skovlund sygepl Ragnhild Bream Ankersen, f 23 juli 17 i Skovlund (F: murermstr Anker B. A. og Anna Kirstine Johnsen). — St 37 Århus, cand S 45 laud. — Turnus Amtssgh Fredricia aug 45, kand Århus Komm Hosp aug 46 - juli 47, till rsl Hæren dec 46 - febr 47; kand Marselisborg Hosp med-epid afd sept 47, Århus Komm Hosp neurokir afd juli 48, vikar kand sst juli 49, assist etranger neurokir Univklin Lyon marts 50, kst 1' rsl Århus Komm Hosp neurokir afd nov 50, 2' rsl sst maj 51, kand sst neurol afd april 53, klin assist sst neurokir afd april 54, 1' rsl sst fra marts 55. — Tidsskr art om neurol og psyk emner.

Riising, Jørgen William, f 24 okt 1893 i Odense (F: skoleinsp William Ditlev Rasmussen og Marie Kirstine Riising Jensen) (nvf 20). ~ 22 okt 20 i Laurbjerg Signe Bartholdy, f 10 april 90 i Laurbjerg (F: sognepræst Johan Peder B. og Marie Gad). — St 11 Odense, cand S 19 laud. — Kand Odense Amtssgh med afd maj 19, assist Bodø Epidemisykehus Norge sept - nov 19, kst sghlæge Hvidbjerg juni 20, kand Sønderborg Invalidehosp okt 20 - sept 21, turnus RH (B og D) maj 22, surnum kand sst otol afd jan 23, till kand sst børneafd maj - okt 23; prakt Otterup fra sept 23, jernbanelæge 24 - 33, læge mødre- og spædbørnshj Nislevgård okt 26, Østruplund fra 41, skolelæge, visit læge 45, læge Klinteberg børnehj 48. — Medl sundhedskomm 23. Medl best Fyns Lgf 30, form 36 - 44, medl landsudv 30 - 44, voldgiftsråd for sygek og læger 33, medl DadL hovedbest 44 - 50, form takstudv 46, neuroseudv 48 - 55, befordringsudv 50 - 54. Medl Indenrigsmin komm ang misbrug af narkotiske midler, sindssygevæsenet, sygeforsikringskomm. Medl hovedbest Landsforen for Mentalhvg, Landsforen Bekæmp Børnelammelse. Form best og repr Banken for Otterup og Omegn 52. Medl Otterup sogneråd 54. — Red af Lærebog i Neuroser, 55; tidsskr art om neuroser. — Barfred Petersen prisen 52. — R* 46.



Riising, Povl Vendelbo, f 26 okt 21 i Sæby (F: læge Jørgen R. og Signe Bartholdy). — St 40 Odense, cand V 48 laud, embedslægeeks 56. — Aman, turnus Amtssgh Roskilde juli 48, vikar kand sst med afd juni 49, vikar rsl Sct Elis Hosp Næstved nov 49, vikar kand Amtssgh Roskilde dec 49, skibslæge ØK jan 50, vikar kand Nørre Hosp børneafd juli 50, helårskand Centralssgh Randers med afd sept 50, Amtssgh Roskilde med afd okt 51, 2' rsl Alborg Amtssgh med afd juni 52, halvårskand Sundby Hosp børneafd nov 54, Rud Berghs Hosp maj 55, Frbg Hosp neurol afd sept 55 - jan 56, helårskand sst juni 56, kand sst (D) fra febr 57. — Repr FayL 52 - 54, DadL 52 - 55, medl FayL lønregulativudv 53 - 55. — Tidsskr art.



Riiskjær, Anders Henrik, f 3 okt 1881 i Nokjær pr No (F: gårdejer Peder Poulsen og Ane Marie Mogensen) (nvf 13). ~ 5 sept 13 i Middelfart Fanny Martha Elisabeth Lumholtz, f 10 sept 89 i Middelfart, † 6 sept 43 i Århus (F: bogholder Georg Eliot L. og Thora Dorothea Johanne Jensen). — St 04 Ribe, cand S 11 haud I, embedslægeeks 24. — Ved landvæsen. Kst rsl Garn Sgh juni 11, turnus Odense Amtssgh sept 11, kst rsl Julemærkesan Kolding sept 12, prakt Flauenskjold



nov 12, Hallund april 15, Vojens 20, Grindsted 21, Skjern juli 22, kand Sindssygehosp Viborg sept - dec 24, kredslæge Bølling-Nr Horne Herreds lgk m bolig Skjern aug 26, amtslæge og kredslæge Skanderborg 37, privat Egebjerg pr Horsens. — Forf af: Landhygiejne før og nu, 41; Gymnastikkens Historie, 42; Af Tuberkulosens Historie, 48; Holberg og Lægerne, 53; talr kroniker. — DrKM.

Rimestad, Ole, f 14 juli 20 i Vejle (F: lrs Christian R. og Valborg Christoffersen). ~ 28 sept 45 i Vejle Else Kreiberg, f 22 aug 21 i Vejle (F: direktør Henrik K. og Anna Elisabeth Carlsen). — St 39 Vejle, cand S 49 laud. — Vikar rsl Åkirkeby Sgh juli 49, vikar kand Amtssgh Rudkøbing aug 49, vikar rsl Amtssgh Bogense okt 49, kliniciat Fødselsanst Jyll dec 49, turnus Horsens Komm Hosp jan 50, kand Nykøbing M Sgh jan 51, Amtssgh Skive med afd juli 51, aman Spjald maj 52, Nibe maj 53, prakt Skjern fra okt 53, jernbanelæge jan 54.



Rindom Schjøtt, Carsten, f 28 marts 19 i Køge (F: assurandør Aage S. og Hevedig Rindom). ~ 30 juni 45 i Hellerup Tove Jacobs, f 20 maj 20 i Kbh (F: kaptajn Artilleriet Oscar Carl Adolph J. og Elisabeth Thorsen). — St 37 GI Hellerup, cand S 45 haud I. — Turnus KH (II og V) okt 45 - sept 46, vikar kand sst (V) nov 46, Finseninstit kir afd dec 46, kand sst april 47, Amtssgh Gentofte (D) april 48, till friv assist Univ patol



Inst aug 48 - nov 50; kand KH gynækol afd april 49. Ortopæd Hosp (II) marts - nov 50, till visitator Amtssgh Gentofte sept 50 - marts 51; vid assist Univ patol Inst nov 50, aman II sst jan 53 - juni 56, till postdoctoral fellow virology Univ Rochester juli 55; assoc director Rochester Health Bureau Lab juli 56 - juli 57. — Studierejser Stockholm 50, Paris 54 (virologi). — Tidsskr art om bakteriologi og virologi. — Slægtslitt: H. H. Kjølsten: Den fynske slægt Hastrup, 1955 (dupl).

Ring, Gudmund Benedict, f 25 nov 1892 i Veggerslev (F: sognepræst Søren Balle R. og Christiane Elisabeth Bülow). ~ 26 april 26 i Vium læge Kirstine R. — St 10 Marselisborg, cand V 19 laud. — Kand Randers Amtssgh febr 19, Århus Komm Hosp med og kir afd dec 19 - dec 20, rsl Amtssgh Grenå febr 22, turnus KH (II, V og VI) juni 22, 2' rskir Århus Komm Hosp okt 23, 2' assist Samf f Vanføre aug 25, rsl Åbenrå komm Sgh



febr 26, prakt Århus nov 27 - 49, jernbanelæge juli 28, tilsf læge sygehj Stefanshjemmet og Solbakken

Århus fra 49. — Slægtsslitt: A. Elmquist og N. P. Bjerregaard: Slægten Ring fra Aabossyssel, 1933; (mødrene): Adolph von Bülow: Bülowisches Familienbuch I-II, 1911 - 14; Slægthaandbogen, 1900.

Ring, Jens Ove, f 18 aug 18 i Højby F (F: lærer Frands Johan Sørensen R. og Johanne Cæcilie Kirstine Pedersen). ~ 20 juli 46 i Højby F tandlæge Hjørdis Tving, f 31 juli 23 i Gentofte (F: skibsinsp Rasmus Kresten Nielsen T. og Annie Laura Møller). — St 37 Odense, cand V 45 haud I. — Vikar, turnus RH (B og D) juli 45 - juni 46, kand Vordingborg Bysgh aug 46, vikar aug 47, aman Kongerslev sept 47, kand Kysthosp



Refsnæs nov 48, prakt Kongsted pr Rønne aug 50 - dec 54, assist øjenlæge V. Clemmesen Næstved fra juni 55. — Tidsskr art om streptococinfekt.

Ring, Kirstine Kristensen, f 7 april 1890 i Ravnholt pr Verst (F: lærer Kristen Kristensen Koudahl og Mette Kristine Jensen). ~ 26 april 26 i Vium læge Gudmund R. — St 10 Silkeborg, cand V 18 laud. — Rsl Filadelfia febr 18, kand Århus Komm Hosp kir afd nov 18, sst med afd juli 19, rsl Slagelse Sgh febr 20, Vejle Amtssgh april 20, turnus RH (B og D) nov 20, kand KH (IV) nov 21, Blegd Hosp febr 22, Dr Louise's Børnehosp maj 22, KH (VI) nov 22, kst kand RH fødeafd B marts og maj - juni 23, kand Folkekur Hald sept 23, vikar okt 23, vinterlæge Manø dec 23, prakt Nakskov april 24 - april 26, Århus fra nov 27.



Ringberg, Vagn Ove, f 14 dec 18 i Kbh (F: ors Erik Wilhelm R. og Marion Jeanne Bøytler). — St 36 Øregård, cand polyt 41, cand V 49 laud. — Vikar 2' underlæker Länslas Haparanda april 49, kliniciat Fødeklín Martinsvej juli 49, turnus Centralssgh Holbæk aug 49, helårskand Statshosp Sønderborg gynækol-obstetr afd juli 50, till rsl Hæren aug - okt 50 og juni 51; vikar rsl Skagen Bysgh nov 51, helårskand Amtssgh Næstved



kir afd dec 51, kand Hospskibet Jutlandia kir afd sept 52, rsl sst juni - nov 53, vikar Amtssgh Gentofte røntgenafd jan 54, årskand sst maj 54, 2' assist Finseninst dermatol afd febr 55, årskand sst marts 55, vikar Radiumstat juni 55, halvårskand sst med afd sept 55, skibslæge Johnson Line marts 56, årskand Radiumstat juni 56, 2' rsl KH røntgenklin fra marts 57.

Ringsted, Axel Carl Peder, f 5 febr 04 på Frbg (F: grosserer Knud Peder R. og Hertha Bayer). ~ 2° 21 aug 51 i Ålborg Nina Agnete Bussenius Larsen, f 26 jan 11 i Hellerup (F: oberst John L. og Emmy Bussenius). — St 21 Frbg, cand V 29 laud, dr med 36 (Undersøgelser over Testis Histopatologi ved E-Avitaminose), speciallægeaut 39 (kirurgi, kir kvindesygd). — Sessionslæge marts 29, vikar kand



Sct Jos Hosp kir afd juni 29, kand Amtssgh Skive kir afd nov 29, Sct Lukas Stift okt 30, turnus RH (B og D) jan - dec 32, kand sst fødeafd A febr 33, assist sst kir poliklin aug 33, Frbg Hosp patol inst april 35, kand KH (I) april 36, 2' rskir Amtssgh Gentofte (A) aug 36, 1' rskir sst (D) juni 38, under orlov rskir prof Chirivitz ambulance Finland 39 - 40; prosector chirurgiae Univ sept 42 - juni 43, till 1' rskir Sct Lukas Stift nov 42 - sept 46 og leder sst gynækol poliklin nov 42 - sept 46; lektor kirurgi Univ marts 43 - dec 46, kir kons Vestre Fængsel sept 45 - sept 46, overkir Ålborg Amtssgh fra jan 47; till læge Mødrehjælp og tilforordn læge Mødrehjælp samråd. — Studierejse Boston 46 - 47 (børnekirurgi). — Medl best Mødrehjælp Ålborg, Hjørring og Thisted amter. — Forf af: disp, 36; Effects of chronic vitamin E deficiency on the nervous system and the skeletal musculature in adult rats (s m L. Einarsson). 38; Vejledning i instrumentlære for medicinske studerende, 43 (2 udg 45); tidsskr art om kir emner og E-vitamin. — Modtog Svindts pris 44, Rockefeller Found Fellowship kirurgi 46. — MTFi. (FiFr 4) (FiMM).

Ringsted, Bendt Vibe, f 7 aug 04 i Kbh (F: dr med Hans R., † 12 jan 51, og Elisabeth Gulstad). ~ 1° 10 juni 33 i Kbh Jytte Christensen, f 24 juli 11 i Kbh (F: malermstr Johannes C. og Marie Sørensen), æ opl 55; 2° 12 juli 55 skuespillerinden Caja Heimann, f 7 dec 18 (F: assurandør Isidor H. og Anna Kastberg). — St 22 Ø Borgerdyd, cand V 30 haud I. — Vikar rsl Esbjerg Komm Sgh april 30, Øresundshosp Helsingør maj 30, rsl Vejle Amtssgh kir afd juni 30, sst med afd april 32, prakt Kbh fra marts 33.



† **Ringsted, Hans Christian**, f 25 april 1868 i Kbh, † 12 jan 51 (F: oberst Carl Christian Vibe R. og Sophie Gotfriede Elisabeth Krøyer). ~ 5 okt 1900 Elisabeth Gulstad, f 11 aug 74 i Helsingør, † 26 okt 42 i Kbh (F: herredsfoged Edvard G. og Ida Henriette Mathilde Schmidt). — St 85 Hauch, cand S 92 laud, dr med 1900 (Diagnose og Behandling af Placenta prævia. Et klinisk Studie), specialistanerk 18 (obstetrik). — Skibslæge Georg Stage, aman aug 92 - juli 93, rsl Garn Sgh



dec 93, kand KH dec 94, rsl Hæren aug 96 - juli 97, till kand og klin assist Fødselsstift jan 97 - okt 98; assist prof N. Th. Rovsings klin dec 1900 - marts 01; till prakt Kbh fra nov 96.

Ringsted, Jørgen, f 7 juni 23 i Kbh (F: civiling Svend R. og Asta Engelbreth-Holm). ~ 22 juni 51 i Ringsted sygepl Lida von Führen Kieler, f 27 sept 26 i Horsens (F: læge Julius Ernst v. Führen K. og Margrethe Wegge). — St 41 Gentofte, cand V 49 laud. — Vikar Skørping San og Centralsgh kir afd 46, Løgstør Sgh 47; turnus Århus Komm Hosp juli 49, vikar fast kand sst kir afd juni 50, vikar aug 50, vikar assist og vid



assist Univ patol-anat Inst nov 50, 2' assist BBH patol Inst maj 51, assist prosekter RH okt 52, friv assist (Lady Tata Mem Scolar) Fibiger Lab fra okt 54, till vikar undervisn assist Univ patol-anat Inst marts 57, undervisningsassist sst fra maj 57. — Censursuppl anat med eks 54. — Tidsskr art om svulster.

Rischel, Axel, f 6 aug 03 på Frbg (F: driftsbest, cand polyt Thorvald Valdemar Richard R. og Mathilde Sofie Galle). ~ 7 sept 28 i Hellerup Ruth Edith Strøm Petersen, f 18 maj 02 i Tølløse (F: kordegn Ove Valdemar Thorvald P. og Thora Camilla Ingeborg Strøm). — St 21 Herlufsholm, cand S 28 laud, specialistanerk 34 (lungetub), dr med 35 (Thorakoplastik som Led i Behandlingen af Lungetuberkulose). — Rsl Amtssgh



Brønderslev juli 28, kand Århus Amtssgh kir afd nov 29, sst med afd maj - okt 30, 2' rsl Vejleford San dec 30 - nov 32, turnus RH (B og D) jan 33, kand Dr Louises Børnehosp jan 34, Blegd Hosp aug 34, BBH (B) nov 34, 2' rsl sst april 36, overl Boserup San febr 37, tilfs læge Sct Hans Hosp tub afd 38 - 45, overl Avnstrup San april 40 - juni 53, underlækar Sabbatsberg Sjukh røntgenafd jan 45, leder Beredskabssjukh Katrineholm april - maj 45; bosat Lyngby. Studierejse Berlin 31, London 39 (lungekir), Sverige 38 (hospyggeri). — Forf af: disp, 35; tidsskr art om med og kir emner samt om kir behandl af lungetub.

† **Rise, Peter Dam Christoffersen**, f 26 okt 1876 i Rudme pr Svendborg, † 23 dec 56 i Vedbæk (F: købmand Jens Albrecht Christoffersen R. og Ane Pedersen). ~ 5 juni 08 i Kbh Amalie Eleonora Ludovica Holmgren, f 24 maj 85 i Kbh (F: cigarmager Jacob Ferdinand H. og Minna Laurine Danielsen). — St 95 priv, cand V 02 laud. — Ved handel til 92. Vikar, rsl Silkeborg Bad maj 02, assist distr læge



ssst sept 02, kst distr læge sst okt - dec 05 og marts

10 - marts 15, kredslæge Hads Igk april 15, læge Odder mødre- og plejebørnshj 22, privat Vedbæk nov 41. — Form sundhedskomm 07 - 13.

Rise, Poul Pagh, f 13 maj 1898 i Nyborg (F: intendant Johan Albrecht Christoffersen R. og Marie Pagh). ~ 10 april 34 Nina Agerup, f 1 maj 10 i Fåborg, † 6 jan 54 sst (F: købmand Herman A.). — St 15 Århus, cand V 23 laud. — Aman febr - juni 23, vikar, rsl Fåborg Sgh april 24, turnus RH (B og C) marts 26 - febr 27, vikar kand sst røntgenafd marts 27, kand KH (VI) april 27, vikar kand Øresundshosp tub afd juli 27, vikar aug 27, prakt Fåborg fra okt 27, skolelæge nov 43.



Riskær, Niels Kristian, f 6 marts 10 på Frbg (F: kommlærer Kristen Peder Kristensen R. og viceskoleinsp Margrethe Jensen). ~ 12 febr 37 på Frbg Ellen Christiane Ramm, f 30 okt 11 på Frbg (F: generalmajor Paul Louis R. og Gerda Odén). — St 28 Metropolitan, cand V 37 laud, dr med 43 (Undersøgelser over hæmolytiske Streptokokkers Serologi med særligt Henblik paa Type- og Grubestemmelse af Gruppe A



Stammer), speciallægeaut 47 (oto-laryngologi). — Turnus RH (B og D) 37 - 38, klin assist sst (D) april 38, kand Finseninst kir afd nov 39, assist Seruminst diagn afd juni 40, kand Blegd Hosp okt 42, RH neurokir afd febr 43, sst børneafd jan 44, sst (F) april 44, assist sst aug 44, 2' assist Sundby Hosp otol afd dec 45, till lægevagtslæge jan 47; 1' assist Sundby Hosp otol afd april 47, 1' rsl sst aug 49, KH otol afd maj 52, overl Amtssgh Gentofte otol afd fra juli 53 og prof oto-laryngol klin praktkant undervisn fra febr 57; till prakt speciallæge Kbh. — Studierejser England, Finland, Holland, Schweiz, Sverige og Vesttyskland. — Medl best FayL 41 - 43, form 44 - 47, FayL repr byggeudv, medl lønregulativudv, repr FayL og DadL, best A/S Domus Medica. Medl best Med Selsk Kbh, næstform D oto-laryngol Selsk 50 - 52, form 56. — Univ guldmed 38 (duodenalunders betydning for diagnose og behandl af galdevejslidelser); forf af: disp 43; tidsskr art om bakteriol, neurol og otol emner. — Æresmedl Sveriges yngre Läkares Fören 50.

* **Roager, Alfred Otto Hoeck**, f 6 febr 1897 i Fogderup pr Ravsted (F: lærer Nis Nielsen R. og Anna Hoeck). — St 16 Haderslev, cand S 25 laud. — Prakt Bylderup-Bov fra juli 25.

Røde, Kjeld Kolling, f 9 aug 1900 på Frbg (F: maleren Gotfred Andrew Anderson R. og malerinden Ingeborg Martha Kolling). ~ 5 jan 29 Melanie

Hansen. — St 19 Henrik Madsen, cand S 27 laud. — Kand Finseninst (E) sept 27 - marts 28, Sct Elis Hosp kir afd okt 28, Alm Hosp april 29 - marts 30, turnus Frbg Hosp juni 30 - maj 31, kand RH (B) okt 31 - sept 32, vikar, lægevagt 33 - 40, assist Sct Jos Hosp (B) juni 33 - maj 36; till prakt Frbg fra jan 29, læge Samv Sygek fra marts 35. — Slægtslitt: Slægtstavlesamlingen, 1931; Th. Hauch-Fausbøll: Hans Puggaards Slægt, 1938.

Rode-Møller, Asger, f 9 sept 19 i Rudkøbing (F: læge Henrik Møller og Harriet Rode) (nvf 42). ~ 16 sept 44 i Svendborg Kirsten Hvenegaard, f 27 dec 18 i Svendborg (F: landinsp Christian H. og Christine Margrethe Nielsen). — St 37 Svendborg, cand S 45 haud I. — Vikar, turnus Amtssgh Skive jan 46, vikar turnuskand sst kir afd jan 47, kand Amtssgh Kjellerup april 47, 2' rsl Amtssgh Brørup maj 48, fast kand Horsens Komm Hosp med afd maj 49, rsl Hæren febr 50, aman Herning marts 50, vikar Centralssgh Herning kir afd okt 51, prakt Ulfborg fra dec 51, skolelæge april 52.



Roelsen, Ejnar, f 23 marts 04 i Fredericia (F: lærer Kgl Døvstummeinst, kaptajn Carl Vilhelm R. og Ellen Elisabeth Risom). ~ 15 okt 38 på Frbg Karen Malting, f 18 maj 12 i Højrup (F: assurandør Alfred Stoltze M. og Ella Elisabeth Larsen). — St 22 Fredericia, cand S 29 laud, dr med 37 (Fraktionel Alveoleluftanalyse til Belysning af Lungeventilationen i Hvile hos normale Mennesker og Patienter med Asthma bronchiale og Lungeemphysem), speciallægeaut 39 (intern med), 40 (hjerte-, lunge- og stofskiftesygd). — Kand Svendborg Amtssgh juli 29, Alborg Komm Hosp med afd juli 30, turnus RH (A og C) dec 31, kand sst børneafd nov 32, klin assist prof intern med RH med poliklin maj 33, kand Øresundshosp april 37, 2' rsl RH (A) og funktionærlæge juli 37, rsl Blegd Hosp juni 39, 1' rsl Amtssgh Gentofte (B) april 41, till prakt speciallæge Kbh okt 40 og rådg læge Dir Sygekassev 43; overl Centralssgh Silkeborg med afd fra april 45, prakt speciallæge Silkeborg fra april 45. — Censorsuppl intern med med eks Århus Univ 54; medl kom valg af censorer med eks Århus Univ 56. Lærer sygepl undervisn 38 - 43. Insp Med Selsk Kbh 34 - 37, medl best 38 - 44. Form Vejle Skanderborg Lkf kursusudv 47 - 51, D intern Med 51, medl best D Selsk intern Med 53, SOS 54, repr DadL 54. Form Jysk Med Selsk 54, D med Selsk 56. Form Silkeborg Kunstforen 49 - 51. — Privatdocent 42 - 44. Forf af: disp, 37; arb om axillærvenethrombosen, samt afh og tidsskr art om intern med emner. — Slægtslitt: Otto Jørgensen: Stamtavle over Slægten Risom fra Nebbegaard, 1919 (mødrene).



Roelsgaard, Christen Jensen, f 7 sept 1885 i Bjerget pr Frøstrup (F: gårdejer Jens Peter R. og Annine Kirstine Christensen). ~ 30 dec 16 i Grove Signe Gudrun Holt, f 1 okt 90 i Fåbøl (F: skovrider Mads Kristian Jensen H. og Kirsten Nielsen). — St 08 priv, cand V 16 haud I. — Kst kand Frbg Hosp og KH 6 mdr 15, rsl Amtssgh Varde marts 16, prakt Bregninge jan 17, Vejle fra juni 20, jernbane-læge april 21.



Roelsgaard, Erik, f 1 april 21 i Vejle (F: læge Christen Jensen R. og Signe Gudrun Holt). ~ 1 okt 51 i Cairo Jacqueline Lebrun, f 1 juni 26 i St Ouen Seine (F: ingeniør Georges L. og Madeleine Vautrin). — St 40 Vordingborg, cand S 48 laud. — Ansat ITC Polen aug 48, Indien febr 49, Pakistan juli 49, WHO Ægypten aug 51, Pakistan nov 51, Genève jan 55, Harvard School of Public Health, Boston USA fra sept 56.



Roelsgaard, Gunna, f 9 dec 18 i Kbh (F: afdbest Bikuben Aage Marius Johannes Slange og Carla Jensen). ~ 8 juli 44 i Hellerup overl Mogens R. — St 37 Nørre Gymn, cand S 45 laud. — Vikar, turnus Militærhosp jan 46, vikar BBH (C) jan - febr 47, Frbg Hosp (F) juni - aug 47, BBH kir poliklin okt 47, læge DrK tubarb Europa dec 47, vikar kand Odense Amtssgh kir afd juli 48, sst røntgenafd og Radiumstat sept 48, kand sst børneafd juli 49, sst med afd juli 50, Hospskibet Jutlandia med afd juni 51, rsl sst okt 51 - juni 52, vikar kand Amtssgh Gentofte børneafd aug 52, halvårskand Børnehosp Fuglebakken okt 52, helårskand sst marts 53, vikar kand Rud Berghs Hosp febr 54, kand Blegd Hosp marts 54, vid assist Finseninst lysambulat for børn fra juni 54.



Roelsgaard, Mogens, f 8 juni 18 i Hørsholm (M: jordemoder Johanne R.). ~ 8 juli 44 i Hellerup læge Gunna R. — St 37 Frbg, cand S 44 laud, speciallægeaut 55 (røntgendiagnostik og strålebehandling). — Turnus BBH okt 44, vikar kand sst (F) okt 45 - okt 46, till sst (A) marts - aug 46, fast kand sst (F) okt 46, vikar 2' rsl sst okt 47, læge DrK tubarb Europa dec 47, vikar Odense Amtssgh røntgen-lysafd og Radiumstat juni 48, kand sst okt 48, sst gynækol afd febr 49, 1' rsl sst røntgen-lysafd og Radiumstat april 49, radiolog Hospskibet Jutlandia febr 51, 2' rsl Amtssgh Gentofte



røntgenafd april 52 - dec 53, till vikar Rud Berghs Hosp i nov 53; 1' rsl Amtssgh Gentofte røntgenafd jan 54, till 2' assist Finsenst dermatol afd marts - april 55; overl Set Jos Hosp røntgenafd fra dec 56. — Tidsskr art om radiol emner.

Roepstorff, Knud Ivar Kjeld, f 26 okt 09 i Kbh (F: dommer Alfred Sophus R. og Valborg Marie Hansen). ~ 1 maj 37 i Kbh Eli Regitze Theodora von Scholten, f 20 jan 15 i Kbh (F: kaptajn Livgarden, kontorchef forsikringsselsk Danmark Gerhard Rudolf v. S. og Bodil Møller). — St 28 Odense, cand V 37 haud I. — Turnus Vejle Amtssgh febr 37, aman Århus jan 38, kand Ortopæd Hosp Århus jan 39, rsl Amtssgh Brædstrup jan 40 - maj 41, vikar, prakt Rødkjærsbro juni 41, Hillerød fra febr 50, jernbanelæge april 50, till læge flyvestation Karup dec 54. — Form sundhedskomm Rødkjærsbro 43. — Slægtsliitt: Slægtstavlesamlingen, 1931.



Roesdahl, Harald Eyvind, f 23 juni 12 i Gandrup (F: gårdejer Christian R. og Magdalene Paulsen). ~ 23 juni 36 i Abenrå læge Nanna R. — St 30 priv, cand V 38 laud. — Turnus Odense Amtssgh maj 38, vikar Haderslev Amtssgh maj 39, 2' rsl sst aug 39 - nov 40, till rsl Hæren sept - nov 39; prakt Tandset fra jan 41, skolelæge, jernbanelæge. —



Roesdahl, Anna Helene (Nanna), f 11 juli 12 i Abenrå (F: amtmand, cand polit Kresten Refslund Thomsen og Ingeborg Hanssen, ML, MF). ~ 23 juni 36 i Abenrå læge Harald R. — St 30 Abenrå, cand V 38 laud. — Turnus Odense Amtssgh maj 38 - april 39, vikar Haderslev Amtssgh sept - nov 39, febr - april og juni - aug 40, prakt Tandset fra jan 41. — Form skolenævn 50.



Roesgaard, Christen Richard, f 1 febr 11 i Fabjerg (F: mejeribest Jens Kristian R. og Bodil Marie Stigaard Gravsen). ~ 9 sept 39 i Viborg sygepl Erna Louise Gertrud Kirstine Hansen, f 29 juli 15 i Midelfart (F: skræddermstr Hans H. og Marie Sørensen). — St 31 Viborg, cand S 38 laud, dr med 45 (Pneumokokkulhydrat i Urin fra Pneumoni- og Peritonitispatienter), speciallægeaut 48 (intern med). — Turnus Frbg Hosp sept 38, fast kand sst med-epid afd aug -



dec 39, till rsl Hæren sept - nov 39; assist Seruminst pneumokokafd jan 40, kand Øresundshosp maj 42, fast kand Frbg Hosp med-epid afd okt 42, vikar nov 43, kand Rud Berghs Hosp dec 43, Dr Louises Børnehosp marts 44, 2' rsl Marselisborg Hosp med-epid afd april 44, Århus Amtssgh med afd jan 45, 1' rsl Amtssgh Roskilde med-epid afd okt 47, prakt Lemvig fra aug 49. — Tidsskr art om bakteriol og intern-med emner.

Rohleder, Karen Stricker, f 9 sept 25 i Mårum (F: provst Harald R. og Marie Elisabeth Stricker). — St 46 Sønderborg, cand S 56 haud I. — Turnus Amtssgh Gentofte fra nov 56.



Rohleder, Svend, f 22 aug 1895 i Alborg (F: oberstløjtnant Johannes R. og Antonie Julie Vilhelmine Milling). ~ 15 juni 24 i Helsingør Solveig Høite, f 9 marts 04 i Helsingør (F: urmager Kaj H. og Emma Sølvver). — St 13 Alborg, stud mag 13 - 15, cand S 21 laud, embedslægeeks 27. — Vikar distr læge Upernavik aug 21, Egedesminde og Jakobshavn 22 - juli 23, rsl Øresundshosp Helsingør okt 23 - maj 24, Nykøbing M Sgh juli 24, kommlæge Sandø, Færøerne aug 25 - dec 28, under orlov kand KH (VI) marts - maj 27, prakt Varde og kredslæge sst nov 28 - marts 56, skolelæge fra 31. — Studierejse USA 39 (skolehyg). — Stifter og form Ribe amts Skolelfg 48. Medl Ribe amts hyg udv 37. Form kredsforen Nationalforen Tub Bekæmp 40. — Forf af: Varde Lægekreds 1929-53, 55; tidsskr art om tub på Grønland, med-stat og skolehyg emner.



* **Rohleder, Svend Erik**, f 11 okt 24 i Øster Hæsinge (F: slagterm Rasmus Larsen Rasmussen og Marie Hansine Hansen). — St 47 priv, cand S 55 laud Århus. — Turnus Odense Amtssgh aug 55.

Rokkjær, Estrid Helvia, f 9 jan 19 i Kbh (F: proprietær, cand mag Axel Christian Hartel og Signe Ella Gunhild Jensen). ~ 1° 15 sept 40 i Tjæreby gård-ejer Finn Esmann, f 31 jan 95 i Kbh (F: forfatteren Jens Otto Gyntelberg Larsen og skuespillerinde Anna Vilhelmine Johanne Dorthea Halberg), æ opl april 50; 2° 20 okt 56 i Nykøbing S grosserer Jørgen Rokkjær, f 24 sept 16 i Kbh (F: grosserer Niels R. og Anna Sørensen). — St 37 Frederiksborg, cand V 46 laud. —



Turnus BBH (C og A) april 46 - marts 47, vikar kand sst (F) maj 47, kand sst juni - nov 47, sst psyk og børnepsyk afd marts 48, årskand Sct Hans kvindehosp nov 48, RH neurokir afd nov 49, årskand og vikar 2' rsl RH psyk afd nov 50, årskand Psykopatanst Herstedvester jan 52, 2' rsl sst marts 53, Sindssygehosp Nykøbing S jan 56, 1' rsl sst fra sept 56.

† Roland Nielsen, Henning, f 14 febr 25 i Århus, † i okt 56 på Fanø (F: vognmand Hans Alfred Frederik N. og Gerda Kuhdahl-Jensen). — St 44 Marselisborg, cand V 53 laud. — Turnus Amtssgh Skive april 53, 2' rsl Ærøskøbing Sgh april 54, prakt Agård maj 55, 2' rsl Sct Jos Hosp Esbjerg med og kir afd juni 56.

Rolf-Petersen, Harald, f 28 okt 1890 i Alborg (F: sagfører Henrik August Valdemar Petersen og Emma Elisabeth Andersen) (nvf 14). ~ 16 okt 26 i Kbh sygepl Rigmor Holm, f 12 okt 03 i Neksø (F: fisker Herman H. og Rebekka Ibsen). — St 09 Alborg, cand S 22 haud I. — Vikar rsl Amtssgh Herning nov 22, surnum kand Alborg Amtssgh marts - maj 23, kand Silkeborg San juni - dec 23, rsl Vejle Amtssgh med afd febr 24, kand Alborg Amtssgh maj 25, RH fødeafd B marts 26, vikar juli - sept 26, prakt Nørresundby nov 26, privat Hjallerup fra marts 56. — Medl Alborg Lkf komm udv 44.



Rom, Karl Pedersen, f 11 juli 18 i Harboøre (F: fisker Erik Pedersen R. og Oline Johanne Olesen Nees). ~ 25 okt 47 laborant Karen Boye Hartmann, f 22 i Åbenrå (F: Irs Henrik B. H. og Marie Katrine Hansen). — St 37 Sorø, cand S 45 laud. — Turnus Centralsg H Esbjerg okt 45, vikar kand sst med afd okt 46, rsl Amtssgh Brørup april 47, midlertid læge Færingehavn maj 48, distrlæge Holsteinsborg okt 48, rls Tub Hosp Hjørring okt 50, prakt Hjørring fra april 51.



Romme, Ole, f 15 febr 28 i Åre pr Varde (F: gårdejer Johannes R. og Ragna Olufsen). ~ 9 juli 55 i Lövhult, Nässjö, Sverige sygepl Ulla Gunborg Sjöström, f 26 maj 32 i Rockneby, Sverige (F: lantbrukare og fiskare Manfred S. og Ester Noresson). — St 47 Høng, cand S 55 laud Århus. — Vikar 1' underlækare Sct Olofs Sjukh, Visby aug 55, turnus Centralsg Thisted okt 55.



Ronnenberg, Philip Bjerring, f 13 marts 10 i Kristrup pr Randers (F: møllebygger Georg Philip R. og distriktsjordemoder Elvira Christiane Bjerring). ~ 1° 14 april 35 i Kbh tegneren Esther Chemnitz

Henriksen, f 27 sept 09 i Kbh (F: frugthandler Carl Christian H. og Jenny Chemnitz), æ opl 55; 2° 25 aug 55 i Odense Ingrid Johansen, f Andersen, f 23 sept 22. — St 28 Randers, cand V 37 laud. — Kand Kellers Andssvageanst Brejning 10 mdr; turnus BBH (C og D) febr 37, kand Amtssgh Næstved kir afd febr 38, aman Glamsbjerg aug 38, kand Amtssgh Herning kir afd sept 39, Fødselsanst Jyll jan 41, 2' rskir Amtssgh Kolding okt 41, 1' rskir Amtssgh Herning maj 43 - dec 44, prakt Over Jersdal sept 45, kst kredslæge Norderøernes Lægekreds, Færøerne maj 50 - marts 51, till sygehuslæge Klaksvig maj 50 - juni 51, vikar 1' rsl Amtssgh Esbønderup aug 51, prakt Odense febr 52, till rsl Hæren juni 52 - marts 53; vikar kand Centralsg Randers og Tub Stat Randers Amt juli 55, distrlæge Nanortalik, Grønland fra sept 55.



Roos, Anne Dorthea, f 16 okt 28 i Skovshoved (F: driftsbest, civiling Jørgen R. og Edith Tangelke Tang Hansen). ~ 27 marts 54 i Skovshoved grosserer Jørgen Hyllested, f 11 maj 09 i Kbh (F: oberstløjtnant Poul E. F. B. H. og Else Wågepetersen). — St 47 Ordrup, cand V 55 laud. — Vikar Amtssgh Middelfart marts 55, turnus RH (A og C) juni 55, vikar vid assist Finseninst med afd juni 56, kand sst med afd sept 56, 2' assist sst med afd fra nov 56.



Rosdahl, Carl Andreas, f 30 marts 08 i Kbh (F: fabrikant Carl Theodor R. og Bodil Andrea Christensen Alslev). ~ 9 sept 34 i Fredericia Ane Mette Steensen Johansen, f 19 sept 03 i Fredericia (F: købmand Frederik J. og Karen Steensen). — St 26 Frbg, cand S 34 laud. — Vikar Sct Jos Hosp Esbjerg juli 34, fg distrlæge Frederikshåb sept 34, rsl Brande Sgh nov 35, prakt Svinninge juni 36 - marts 46, Kbh fra okt 46.



Rosen, Erik, f 22 marts 10 i Skanderborg (F: ors Eduard David Johannes R. og Hedevig Sophie Gad). ~ 1° 22 febr 40 i Hellerup læge Annelise Holm, æ opl 45; 2° 10 juni 55 Grete Wisning (F: overl, dr med Ove W.). — St 29 Ø Borgerdyd, cand S 36 laud, speciallægeaut 52 (gynækologi). — Skibslæge ØK aug 36, turnus Haderslev Amtssgh jan 37, vikar kand De gamles By jan 38, fast kand Holbæk Amtssgh kir afd april 38 -



marts 39, kand Blegd Hosp maj 39, Sct Lukas Stift juni 39, Ortopæd Hosp sept 40, assist sst sept 41, Sundby Hosp patol inst dec 41, vikar rsl Ortopæd Hosp juli - dec 42, assist Amtssgh Gentofte røntgenafd febr - juli 43, KH kir poliklin okt 43, fast kand BBH (F) maj 45, læge UNRRA og WHO, FN Kina april 46 - aug 47, 2' rsl Sundby Hosp kir afd juni 48, fast kand RH fôdeafd A maj 51, kst overl Amtssgh Frederikssund sept 52, 1' rsl Amtssgh Gentofte gynækol afd fra juni 53; till prakt speciallæge Kbh fra juni 52. — Studierejser London 46 (kirurgi), USA 47 (ortopædi og kirurgi). — Forf af: Dansk Kirurg i Kina, 49. — Slægtsliitt: Slægten Rosen, 1916; Præsteslægten Gad, 1930 (mødrene).

Rosen, Jørgen Flemming Henckel Collett, f 15 febr 19 i Sjøllerød (F: kgl skovrider Paul R. og Johanne Josephine Hubertine Olga Elise Margrethe Daverkosen). ~ 26 marts 49 i Nøddebo Harriet Ingegerd Hanson, f 12 sept 25 i Malmø (F: ingeniør Carl H. og Anna Hanson). — St 39 Frederiksborg, cand V 49 laud. — Turnus Amtssgh Gentofte (B og A) marts 49, helårskand Centralsgh Hillerød med afd marts 50, 2' rsl sst juni 50, halvårskand RH børneafd aug - dec 52, Rud Berghs Hosp febr 53, Blegd Hosp epid afd maj 53, 2' assist KH dermatol poliklin nov 53, anæsthesilæge RH fra juni 54. — Tidsskr art. — Slægtsliitt: Slægten Rosen, 1916.



Rosenbeck Hansen, Carl Jørgen, f 28 juni 27 i Felsted (F: vognmand Carl H. og Metta Kjestine Jepsen). ~ 24 juli 54 i Kvissel sygepl Inga Alice Nielsen, f 5 dec 28 i Kvissel (F: gårdejer Christian N. og Martine Andersen). — St 47 Sønderborg, cand V 55 haud I. — Vikar kand Amtssgh Vejle kir afd febr 55, turnus Statshosp Sønderborg april 55, kand Centralsgh Randers fra april 56.



Rosenberg, Abraham, f 7 dec 19 i Kbh (F: skræddermstr Heiman R. og Lea Schwarz). ~ 18 april 45 i Korsør Carla Elisabeth Meinertz Sommer, f 11 juli 21 i Kbh. — St 37 Efterslægt, cand S 46 laud. — Lægevagt juli - dec 46, turnus Haderslev Amtssgh febr 47, prakt Vanløse jan 48, lægevagt 50 - 56, till læge Samv Syge Kbh fra 53 og tilsynsf læge Kvindehj Kbh fra jan 57. — Form Landsforen Tobakkens Bekæmp 55. — Red Ryg mindre, 55; tidsskr art om tobaksproblemer.



Rosendahl Hansen, Elias Sigurd, f 3 jan 1898 i Ulдум (F: købmand Jens Peter H. og Karen Rosendahl). ~ 7 okt 28 i Kbh Ellen Aabye Vendel, f 4 dec 1900 i Århus (F: sagf Julius V. og Kathrine Olsen). — St 17 Horsens, cand V 25 laud. — Kand Sindssygehosp Nykøbing S nov 25, rsl Sorø Amtssgh nov 26, turnus Århus Amtssgh nov 27, prakt Kvisse nov 28, rsl Sindssygehosp Viborg okt 29, prakt Håstrup pr Fredericia fra juli 33, læge Skolehj Landerupgaard. — Medl best Vejle Amts Plejehjemsforen 50.



Rosendahl-Jensen, Svend, f 3 aug 24 i Kbh (F: overlærer Henrik Jensen og overlærer Astrid Rosendahl Jensen) (nvf 40). ~ 29 marts 52 i Kolding lab assist Tove Nygård, f 13 juli 27 i Århus (F: skoleinsp Carl Ditlev N. og lærerinde Frida Strand). — St 43 Schneekloth, cand V 50 laud. — Turnus BBH (C og F) febr 50, årskand Amtssgh Kalundborg jan 51, Århus Komm Hosp kir afd jan 52, sst røntgenafd marts 53, sst neurokir afd juni 53, 2' rsl Horsens Komm Hosp kir afd okt 53, 1' rskir sst fra okt 55. — Tidsskr art.



Rosendal, Kirsten, f 18 dec 14 i Kbh (F: biskop Axel R. og Laura Møller). — St 33 Metropolitan, cand V 43 laud. — Turnus RH (B og C) marts 43, vikar sst (C) marts 44, sst (H) april - maj og juli - aug 44, kand Sct Hans Hosp nov 44, assist Seruminst diagn afd juli 45, laborat sst fra april 56. — Studierejse USA 50 - 51. — Tidsskr art om bakteriol emner, især hæmolyt streptococci.



Rosendal, Thomas Peder, f 10 febr 07 i Kbh (F: murerstr Christian Viggo R. og Kirstine Thomsen). ~ 1^o 18 aug 34 i Skovshoved Marianne Hartmann, f 17 febr 11 i Kbh, † 13 febr 36 (F: ingeniør Rudolph Puggaard H. og Michaela Hammerich); 2^o 41 i Kbh Rigmor Engelsen, f i Hammelev (F: sognepræst Otto Valdemar E. og Olga Marie Ulstrup). — St 26 priv, cand S 33 laud, dr med 41 (The conducting properties of the human organism to alternating current), speciallægeaut



44 (radiologi). — Vikar, friv assist RH kir poliklin og KH sektionssstue sept 33, vikar Samf f Vanf nov 33, kand Sct Lukas Stift marts 34, klin assist Alm Hosp sept 35, vikar, 2' assist KH røntgenafd nov 36, till visit læge sst febr 36; 1' assist KH røntgenafd aug 37, rsl Sundby Hosp røntgenafd april 39, 2' rsl RH røntgenafd nov 41, røntgenkons Dr Louises Børnehosp fra 42, till 2' rsl Radiumstat maj 43; kand Finseninst dermatol afd okt-dec 44, till vikar overl Militærhosp røntgenklin 6 mdr 44; fg 1' rsl KH røntgenafd sept 45, till røntgenkons Børnehosp Martinsvej fra dec 45, 1' rsl KH røntgenafd nov 46, røntgenkonk Vestre Fængsel sygeafd fra febr 46, overl Sundby Hosp røntgenafd fra maj 47; till prakt speciallæge Kbh fra jan 48. — Form Org prakt Radiol Kbh 53. Medl best Kaj Munks mindefond 45, næstform 53. — Forf af: disp, udg 40; tidsskr art om hudens ledningsforhold for jævn- og vekselstrøm samt radiol emner.

Rosenstand, Knud, f 24 aug 1879 i Nørre Stenderup (F: sognepræst Holger R. og Erasminne Marie Knudsen) ~ 1° 6 maj 09 i Amsterdam translatrice Wilhelmina Kutzera Ott de Vries, f 8 sept 75 i Amsterdam (F: grosserer Paulus Johannes O. d. V. og Wilhelmina Dwards), æ opl 22; 2° 24 aug 26 i Middelfart Agnete Møller, f 27 april 90 i Elkær (F: godsejer Niels M.). — St 98 Kolding, cand S 08 haud I, specialistanerk 18 (psykiatri



og neurologi). — Privatlærer. Kand Arhus Komm Hosp okt 18, KH april 09, 2' rsl Sindssygehosp Viborg okt 09, kand RH april-juni 11, ekstraord turnusbevis, klin assist KH (VI) april 12-marts 13, till 2' assist Kbh Poliklin nerveafd nov 12-febr 13; rsl Sindssygehosp Risskov okt 13-marts 17, till rsl Hæren dec 15; afdlæge Sindssygehosp Middelfart april 17, overl Sindssygehosp Vedsted maj 36, privat Hviding fra sept 49. — Studierejse 08. — Slægtsliitt: Slægthaandbogen, 1900.

Rosenthal, Max Bjørn Kierulff, f 16 nov 1887 i Kbh (F: prof, dr med Esajas Emil Israel R., † 31 marts 20, og Tertia Regina Oline Kierulff). ~ 1 juni 18 på Frbg Lily Ostenfeld, f 15 juni 97 i Kbh (F: direktør Hjalmar O. og Ketty Arentzen). — St 06 Gammelholm, cand S 13 laud. — I serbisk krigstj juli 13, kand Øresundshosp med afd okt 13-juni 14, till rsl Søværnet dec 13-18; surnum kand RH fgdæafd A og B sept 13 og



dec 14, kand Frbg Hosp (B) jan 15, turnus KH (III og I) juli 15, kand sst (VI) juli 16, Dr Louises Børnehosp maj 17, KH (IV) nov 17, 2' rsl sst (II) jan 18-jan 20, leder komm Influenzalas F 20, stud gjenlygd KH sept 20, assist Øresundshosp tub afd jan 21-febr 22, visitator KH maj 22, rsl Hæren

maj 22-aug 25; till prakt Kbh fra 19. — (JurK). — Slægtsliitt: C. Klitgaard: Kjærløfske Studier, 1914-18 (mødrene).

Rosing, Edgar, f 10 dec 11 i Kbh (F: ingeniør



Edgar R. og Clara Martha Häusberg). ~ 29 okt 39 på Frbg fysioterapeut Elsebeth Høgh, f 21 marts 15 i Kbh (F: grosserer Anders Christian H. og Gurli Valborg Ilonka Petersen). — St 31 Johannesk, cand V 41 haud I, speciallægeaut 51 (fysiurgi). — Turnus Sundby Hosp maj 41, vikar sst maj 42, RH (D) jan-febr 43, Sundby Hosp med afd april 43, sst kir poliklin maj 43, sst kir afd i juni og sept 43, kand Militærhosp kir afd febr-aug 44, vikar, kand Rud Berghs Hosp jan-dec 45, Sct Jos Hosp fgdæafd febr 46-jan 47, Militærhosp fysiurg afd marts 47, assist Samv Sygeks fysiurg klin Mariendalsvej, 2' assist Militærhosp fysiurg afd juni 48, RH fysiurg afd fra maj 56. — Slægtsliitt: Slægthaandbogen, 1900.

Rosing-Schow, Oluf Allan, f 26 maj 1891 i Buenos



Aires (F: skibskaptajn Valdemar S. og Henriette Sofie Christiansen). ~ 1° 3 juni 15 i Kbh Ellen Nissen, f 20 nov 86 i Kbh, † 19 aug 16 (F: grosserer August N. og Valborg Cullmsee); 2° 26 febr 20 i Oslo Else Juel, f 14 maj 92 i Frederiksstad (F: grosserer Julius Christian J. og Adelgunde Jacobsen). — St 10 Frbg, cand V 19 laud. — Rsl Slagelse Sgh april 19, rsl Viborg Amtssgh juni 20-juni 21, vikar, turnus RH (A og C) dec 21-dec 22, till surnum assist Kbh Poliklin otol afd okt 22-okt 23; vikar kand Finseninst otol afd juni-sept 23; till prakt Gentofte fra april 22. — Forf af: FDF orkester-ABC, 16.

Rosleff, Magnus, f 23 dec 1881 i Skive (F: kreatur-



hdr Jens Kristian R. og Mette Johansen). ~ 26 juli 05 i Viborg Anna Marie Kristine Petersen, f 31 okt 82 i Roskilde (F: overlærer Andreas Christian P. og Louise Malling). — St 1900 Roskilde, cand S 08 haud I. — Rsl Svendborg Amtssgh S 08, prakt Stoholm okt 08, rsl Hæren nov 15, prakt Viborg jan 25, jernbanelæge 27, prakt Bendstrup pr Hjortshøj sept 33, Esbjerg okt 34, privat Fårup juli 43, prakt Råsted nov 43, Vester Hornum sept 45, Ulstrup St april 47, Mandø pr Ribe, statsansat vinterlæge fra nov 56, skolelæge juli 52. — Medl hovedbest Radikale Venstre 15-27. — Ejer og udg Viborg Venstreblad 20-26.

Rosling, Hans Eyvind, f 10 juli 1893 i Fredericia (F: viceskoleinsp Jørgen Hansen R. og Hansine Benedicte Hansen). ~ 4 maj 25 Ingrid Astrid Nielsen, f 16 marts 94 i Kbh (F: kgl kassekontrollør Martin Henrik N. og Kirstine Jensen). — St 11 Fredericia, cand S 18 præ, dr med 28 (Undersøgelse over Difterididposition og Difteriimmunitet med særligt Henblik paa Blodgrupper, Schickreaktion og Arvelighedsforhold), specialanerk 30 (intern med), 31 (hjerter-, mave- og tarmsygd). — Kand Sct Johs Stift sept 18, læge krigsfangetransport dec 18-jan 19, assist Univ patol Inst marts 19, turnus RH (B og C) sept 22, kand RH børnafld sept 23, sst (H) marts 24, kand Blegd Hosp sept 24, rsl sst nov 24, 2' rsl RH (A) april 28, 1' rsl Amtssgh Gentofte (G) febr 30, till lægeassst Invalidefors ret 32-35; kst overl Amtssgh Gentofte (G) jan 35, overl sst fra sept 35. — Studierejse Lund 19. — Deltog prof konkurr intern med 33 (Om forhøjet blodtryk); forf af: Lærebog i almindelig Patologi, 21; disp, 28; afh og tidsskr art om intern med emner.



Rosman, Niels Ove, f 19 jan 30 i Kbh (F: amtsforvalter Jens Carlo Erhard R. og Karla Margrethe Nielsen). ~ 23 okt 54 i Arhus Berta Steffensen, f 28 juli 29 i Buenos Aires (F: plantagebest Tage Bennike S. og Anna Maria Hedemand). — St 48 Arhus Kat, cand V 56 laud. — Turnus Viborg Amtssgh fra febr 56.

Ross Niklassen, Tove, f i Vorup pr Randers (F: kasserer Johannes Peter N. og Edith Ross). — St 42 Alborg, cand S 53 haud I. — Ansat Piteå, Sverige juli 53, turnus Centralssgh Hjørring okt 53, kand sst kir afd okt 54, Centralssgh Randers kir afd april 55-marts 56, interne Royal Victoria Hosp, Montreal, Canada med afd fra maj 56. — Tidsskr art om lungetub.



Rossen, Ejnar, f 17 aug 1891 i Bjerringbro (F: læge Jes R., † 16 jan 44, og Johanne Marie Catrine Thanning). ~ 1° 7 sept 23 i Bjerringbro Marta Heilmann, f 10 juni 96 på Møllerup pr Rønde, † 18 marts 27 (F: godsejer Rudolf H. og Juliane Margrethe Bang); 2° 15 juni 29 Ruth Jungersen, f 25 juni 01 i Store Rørbæk (F: provst Henrik Gerner Helm J. og Elna Grundtvig). — St 10 Viborg, cand V 21 haud I. — Rsl ambulancen Dannebrog Polen febr-juni 21, aman okt 21-marts 22, turnus Arhus Amtssgh maj 22-april 23, rsl Assens



Amtssgh sept 23, prakt Kolding fra okt 24. — (PorK 2). — Slægtslitt: Th. Hauch-Fausbøll: Slægten Thaning, 1938 (mødrene).

* **Rossen, Jes Utke**, f 6 sept 25 i Kolding (F: læge Ejnar R. og Marta Heilmann). — St 44 Kolding, cand S 55 haud I. — Turnus Centralssgh Randers sept 55, rsl Søværnet sept 56.

Rossing, Aage Valdemar, f 9 maj 05 i Kbh (F: apoteker Rudolf Valdemar Frederik R. og Juliane Marie Hansen). ~ 1° 1 febr 31 i Hjørring Ingeborg Lüdemann, f 24 april 11 på Frbg (F: direktør Heinrich Magnus L. og Laura Jesine Laursen), æ opl 53; 2° 12 nov 55 i Nyborg Edel Frederikke Landsberg, f Rostrup Müller (F: toldforvalter Søren Marquart M. og Charlotte Rostrup). — St 23 Alborg, cand S 30 laud. —



Kand Amtssgh Fredericia dec 30-jan 32, till vikar aug 31; rsl Amtssgh Esbønderup febr 32, 1' rsl Nyborg Bysgh nov 33, prakt Nyborg fra dec 36, læge Kystsaa sst juni 40, tilsf læge Kbh Komm børnehj Nyborg jan 48, Dyrehavens børnehj 53, D Dampskibsrederiforen 50, skolelæge 56. — Næstform Fyns Lgf 50, medl sygek udv 48; repr DadL 50, medl attestudv 45. Form Nyborg Sygepl foren.

Rossing Bodenhoff, Andreas, se Bodenhoff.

Rostgaard Christensen, Erik Frank, f 21 sept 28 i Kbh (F: grosserer Niels Christian Valdemar C. og Carla Oda Rostgaard). ~ 7 nov 53 i Humlebæk Tove Wilmann, f 5 marts 29 i Niverød pr Nivå (F: driftsleder Frederik Gunner W. og Karen Ebba Olga Andersen). — St 47 Østersøgade, cand V 55 laud. — Turnus KH (III og V) april 55, kand RH børneafd fra april 56.



Rosthøj, Eric Volmer Antonsen, f 30 marts 12 i Hasseris pr Alborg (F: tandlæge Jens Peter Antonsen R. og Olga Helene Kirstine Marie Berthelsen). ~ 16 sept 45 i Sorø Else Inger Nielsen, f 6 okt 16 i Sorø (F: herre-ekviperingshdr Vilhelm N. og Berthine Marie Jørgensen). — St 30 Alborg, cand S 38 laud. — Turnus Horsens Komm Hosp aug 38, 2' rsl Amtssgh Rudkøbing aug 39, till rsl Hæren sept-nov 39; rsl Amtssgh Brørup juni 41, prakt Alborg fra april 42, rsl Forsvaret nov 48, overl sst fra maj 52. — Form Lægevagtsforen Alborg 45-53, medl best Alborg amts Lkf 47, centraludv 56. Præs Lions Club Alborg 55-56.



* **Rothe Jensen, Alf**, f 31 jan 03 i Kbh (F: maskinmstr Knud Ferdinand R. J. og Kirsten Hansen). ~ febr 33 i Sønderborg sygepl Guðrun Rotwitt, f 2 marts 02 i Korsør (F: skibsfører DSB Wilhelm Carl R. og Mathilde Ernestine Mathiasen). — St 22 priv, cand S 32 haud II. — Kand Sindssygehosp Augustenborg sept 32, prakt sst nov 33, rsl Hæren sept 34, prakt Røde Kro dec 34 - dec 37, kand Militærhosp kir afd 38 - 39, ekspeditionslæge Antarktis 40 - 41 og 45 - 46, senere til Perukysten, sessionslæge Halifax, Nova



Scotia 40, læge White Plains Hosp New York 42, rsl Gigtsan Skelskør dec 46, vikar Odense Amtssgh juni 50, kand Centralsg Rønderes øreafd juni 51, kand Sindssygehosp Vordingborg sept 51, kand Vejlefjord San febr 53, 2' rsl Sindssygehosp Middelfart april 54, vikar kand Odense Amtssgh neurolog afd fra jan 57.

* **Rothe-Meyer, Arne**, f 18 sept 03 i Nienstedten, Tyskland (F: grosserer Carl Leo M. og Elise Marie Rothe) (nvf.). ~ 23 dec 50 Maj Kollén. — St 22 Helsingør, cand S 29 laud, dr med 35 (Eksperimentelle Studier over Forholdet mellem Leukose og Sarkom hos Høns), speciallægeat 38 (pædiatri).



— Vikar rsl Øresundshosp Helsingør juli 29, kand Svendborg Amtssgh okt 29, 2' rsl sst sept 30, friv assist Univ patol Inst sept 31, till turnus RH (A og C) april 33; vikar kand Dr Louises Børnehosp april 33, kand sst juli - dec 33, RH børneafd marts 34, sst (H) sept 34, klin assist sst børneafd nov 34, kand BBH (B) nov 35, 2' rsl Dr Louises Børnehosp nov 36, 1' rsl Sundby Hosp børneafd maj 39, Dr Louises Børnehosp april 40, till konsulent sundhedspl Holbæk amt 41, speciallæge Børneplstat okt 41; læge Kronprinsessan Lovisas barnsjukh, Stockholm og Children's Hosp Birmingham 43 - 45, overl Børnehosp Martinsvej 45, Børnehosp Fuglebakken fra jan 50; till prakt speciallæge Kbh fra 41; læge Kbh Komm børneopt hjem Solbakken 48 - 54 og børnerekonvalescenthj Stockholmsgave 48. — Studierejse USA 38 - 49. — Medl repr DadL 32, best FayL 34 - 37, DadL 41 - 44, Med Selsk Kbh 37 - 44, D Børnelægers Org 40, form 45 - 50, form SOS 45 - 47, næstform D Pædiatr Selsk 47, form 50 - 53. Medl Julemærkekom 51, form Rundskuedagens børnerelationshj Mindet 53. — Deit prof konkurr pædiatri Kbh Univ 43; forf af: disp, (udg 34); afh og tidsskr art om eksperimentalt-patol og pædiatr emner. — Slægtslitt (mødrene): Patriciske Slægter, I, 1891; Slægthaandbogen, 1900.

Rothenborg, Hans Walter, f 8 maj 27 i Kbh (F: ingeniør Aage R. og Sofie Elisabeth Harbou). ~ 8 nov 52 i Gentofte sygepl, stud maj Guðrun Sigríður Jakobsdóttir, f 5 juli 29 i Reykjavík (F: sognepræst Jakob Jonsson og Thora Einarisdóttir). — St 47 priv, cand V 55 haud I. — Sygepasser Hospskibet Jutlandia 51, vikar Blegd Hosp epid afd 52,

vikar kand Sct Birgittas Sjukh Vadstena 54, Amtssgh Gentofte (C) 54; turnus RH (A og D) febr 55, vikar kand Børnehosp Fuglebakken marts 56, årskand Tub Hosp Lyngby fra april 56. Medl best Husqvarna Fabrikers Generaldeputat A/S 52, Rothenborg Specialmaskiner A/S 53. — (FNTM). Slægtslitt: Josef Fischer: Slægten Salomonsen (Nyborg), 1927; Danmarks Adels Aarboeg, 1897 (mødrene).



Rotthøll Hansen, Børge Andreas, f 8 sept 03 i Kbh



(F: trafikbest Anders Ludvig Gustav H. og Jenny Bruun). ~ 1° 29 juni 26 på Frbg Bodil Toft-Christensen, f 25 sept 06 på Frbg, † 3 maj 44 sst (F: organist Svend T. C. og Edle Skouboe); 2° 17 okt 45 i Gentofte Harriet Birgit Heiberg, f Halkier, f 17 okt 14 i Sverige (F: ors Herman Barclay H. og Alfrida Julie Johanne Petersen). — St 21 Århus, cand S 28 laud, embedslægeeks 34, dr med 37 (Studier over de røde Blodlegemers Permeabilitet for Kalium), speciallægeat 39 (otolaryngologi). — Kand Militærhosp med afd april - sept 29, Diakonissestift med og pædiatr afd jan 30, Blegd Hosp jan - juni 31, turnus KH (III og I) aug 31 - juli 32, kand Dr Louises Børnehosp okt 32, Børnehosp Fuglebakken april 33 - sept 34, RH børneafd nov - dec 34, vikar, arbejdet biokem Inst, kand RH (D) sept 35, 4' assist KH øreafd okt 36, 3' assist sst okt 37, Sundby Hosp juni 38, 2' assist sst dec 38, 1' assist sst juni 40, 1' rsl sst juni 41 - sept 44, till kons øresygd Dr Louises Børnehosp, BBH og Børnehosp Fuglebakken fra maj 44; till prakt speciallæge Kbh. — Forf af disp, 37; tidsskr art om otol emner, især om otitis hos børn.

Rottensten, Hans Anker, f 25 dec 1900 i Klemensker



(F: gårdejer Hans Jørgen Christian Adolf R. og Thora Anine Margrethe Kure). ~ 4 maj 30 i Nanortalik Olga Mathilde Larsen, f 29 aug 10 i Kbh (F: fiskeribest Peter Rudolf L. og Olga Thora Marie Louise Hansen). — St 19 Rønne, cand V 27 haud I, specialistanerk 36 (lungetur), tysk jus pract 42. — Rsl Amtssgh Silkeborg dec 27, hjælpelæge Nanortalik okt 29, ekstraord turnus Balders Hosp jan 31, BBH (D) aug 31 - jan 32, kand Øresundshosp tub afd marts 32, vikar RH (A) marts 33, Øresundshosp tub afd juni 33, rsl Faksinge San sept 33, assist Kbh Centralstat Tub Bekæmp 37 - 42, prakt Hellerup 40 - 42, læge San Grabow See, Tyskland juni 42, vikar overl San Trebschen ved Züllichau juni - aug 43, læge San Höcherberg-Niederodonau okt 43, Krankenhaus Lainz tub afd sept 44 - april 45, prakt Tinglev 45, Mou fra okt 47, visit læge okt 48.

Rotwitt Schmidt, Mogens Carl Henrik, f 10 okt 15 i Kbh (F: overl, dr med Viggo R. S., † 18 febr 53, og Lolly Gerda Friderichsen). ~ 13 febr 43 i Kbh Gunver Bertheisen, f 24 febr 20 i Kbh (F: civiling Poul Alfred B. og Ella Kristine Jensen). — St 34 Ø Borgerdyd, cand V 43 laud, speciallægeaut 50 (oto-laryngologi). — Turnus Amtssgh Gentofte (B og A) marts 43, vikar turnuskand Sundby Hosp kir afd marts 44, vikar kand



BBH (A) aug 44, kand Øresundshosp lungekir afd okt 44, RH neurokir afd juli 45, vikar kand KH (V) febr 46, vikar rsl Øresundshosp lungekir afd marts 46, fast kand RH (C) april 46, vikar Amtssgh Gentofte april 47, kand Blegd Hosp med-epid afd dec 47, Amtssgh Gentofte øreafd marts 48, RH øreafd april 49, Blegd Hosp øreafd maj 50, 4' assist KH øreafd sept 50, 3' assist sst nov 50, 1' assist sst okt 51, Sundby Hosp øreafd maj 52, 2' rsl Amtssgh Gentofte øreafd fra maj 54; till prakt speciallæge Kbh fra 52. — Sekr D otolaryngol Selsk 52. — Tidsskr art om otol emner m. m.

† **Rotwitt Schmidt, Viggo Henrik Herman**, f 8 dec 1888 på Eskemosegård pr Birkerød, † 18 febr 53 (F: proprietær Carl Edvard R. S. og Francisca Nielsen). ~ 20 juni 14 i Kbh Lolly Gerda Friderichsen, f 2 nov 87 i Kbh (F: stabslæge Carl F., † 19 jan 20, og Adolfine (Ady) Henriette Pallisen). — St 06 Birkerød, cand V 13 laud, specialistanerk 21 (oto-laryngologi), dr med 24 (Hæmatologiske Undersøgelser ved nogle Infektionstil-



stande i Svælget). — Kand Sct Jos Hosp kir afd maj 13, Øresundshosp med afd sept 13, underassistent Univ farmakol Inst maj 14, assist Øresundshosp tub afd april 15 - marts 16, kand Børnehosp Fuglebakkens april 17, 2' rsl Diakonissestift okt 17, kand RH otol afd okt 18 - okt 19, klin assist sst april 20, 3' assist KH otol klin marts 21, 2' assist RH otol afd marts 22, assist KH otol klin marts 23, 1' rsl sst maj 24, assist RH kir poliklin nov 27 - okt 29, vikar Amtssgh Gentofte otol afd febr 31, Frbg Hosp otol afd aug 31, overl Amtssgh Gentofte otol afd maj 36; till prakt Kbh 14. — Studierejser Kristiania 20, Berlin 21, Wien 22, Helsingfors 23. — Forf af: disp, 24. Deltog prof konkurr oto-laryngol Univ 27. — Referent II internat Oto-laryngol Kongr Madrid 32. Korresp medl Berliner oto-laryngol Gesellschaft 28; æresmedl oto-laryngol Selsk Madrid 32.

Roued, Jørgen, f 17 april 06 i Skærbæk (F: sadelmager Jørgen R. og Anna Gaarde). ~ 30 jan 33 på Frbg Astrid Hansen Barkholt, f 12 marts 08 i Holsted (F: grosserer Arne Hansen B. og Karoline Marie Jensen). — St 25 Tjander, cand S 32 laud, speciallægeaut 40 (oto-laryngologi). — Vikar Esbjerg Komm Sgh juli 32, kand sst okt 32, vikar okt 34, ekstraord turnusbevis 34, assist ørelæge K. Thrane Svendborg okt 34 - okt 36, till rsl Sct

Maria Hosp Svendborg; assist ørelæge S. Fr. Nielsen, Esbjerg og rsl Sct Jos Hosp Esbjerg nov 36, kand Amtssgh Gentofte otol afd dec 38, vikar dec 39, kand Blegd Hosp otol afd jan 40, vikar KH og Finseninst otol afd okt 40, 2' assist Finseninst otol afd dec 40, 3' assist Sundby Hosp otol afd juni 41, 2' assist sst juni 42, rsl Frbg Hosp otol afd april 43, prakt speciallæge Haderslev fra febr 44, otolog D Sundhedstj Sydslesvig juni 47. — Studierejse Berlin 37 (otologi).



Rovsing, Christian Michael, f 16 febr 1891 i Kbh (F: prof, dr med Niels Thorkild R., † 14 jan 27, og Marie Emilie Raaschou). ~ 1° 15 juli 16 i Kbh Ellen Louise Haee Laub, f 11 sept 94 i Kbh (F: skibskaptajn Søren L. og Angelica Holst), æ opl 25; 2° 20 marts 29 i Gentofte Elsebet baronesse Gyldenkrone, f 14 nov 04 i Kbh (F: kammerherre, kommandør Einar Marrie baron G. og Betty Sally). — St 09 Ø Borgerdyd, cand V 16 laud,



specialistanerk 23 (kirurgi), 27 (kir urinvejs-sygd). — Kand Frbg Hosp kir afd febr - april 16, vikar kand RH (C) juni og aug 16, assist prof Rovsings klin sept 16 - okt 23, turnus RH (A og C) okt 17, kand sst (H) okt 18, assist sst kir poliklin nov 18 - juni 20, till klin assist sst (C) maj 20 - nov 21; 2' rskir sst okt 21 - okt 23, 1' rskir sst marts 24 - april 27, till kst overkir sst F 25 og febr - aug 26; vikar leder BBH kir poliklin nov 34 - febr 35, overl sst fra nov 37; till prakt speciallæge Kbh fra 25, privklyn sst fra 27. — Studierejser Wien 23, Paris 25 (kirurgi). — Vikar medl Arbejderfors råd 27. Medl best Kbh Kirurgforen 42. Medl best Montebello 27 - 38, Kgl d Yachtklub 32 - 43. — Redsekr Hosp Tid 25 - 29; red og udg Bibliotek for Læger 27 - 55. — R* 54. — Slægtslitt: J. Vahl: Slægtetog over Afkommet af Anders Sørensen Vedel (Særtryk af Slægtetog over Afkommet af Chr. Nielsen), 1896 (mødrene).

† **Rovsing, Hans Preben Crone**, f 14 dec 1893 i Kbh, † 24 jan 55 sst (F: prof, dr med Niels Thorkild R., † 14 jan 27, og Marie Emilie Raaschou). ~ 9 aug 21 i Helsingør Inger Margrethe Reddøhl, f 21 marts 85 i Ousted pr Lejre, † 2 maj 49 (F: sognepræst Alfred Victor Zacharias R. og Ida Dagmar Diterichsen). — St 12 Ø Borgerdyd, cand V 20 laud I. — Kand RH fødeafd B marts 20, sst fødeafd A juni 20, vikar kand sst (C) okt 20, skibslæge dec 20 - jan 21, kand Statshosp Søn-



derborg kir afd marts 21, sst med afd okt 22 - marts 23, ekstraord turnusbevis, surnum kand Frbg Hosp maj - juli 39, kand Kbh Poliklin sept 39 - marts 40, komm fødeklin Martinsvej maj - juli 40, prakt Kbh fra jan 41. — Stud sang Paris april 23 - aug 25, operasanger Kgl Teater til 27, senere ved tyske scener. — Slægtslitt: J. Vahl: Slægtebog over Afkommet af Anders Sørensen Vedel (Særtryk af Slægtebog over Afkommet af Chr. Nielsen), 1896 (mødrene).

Rubek Nielsen, Eivind Betz, f 24 jan 15 i Kbh (F: maskinmstr Christian Lauritz N. og Anna Sophie Louise Rubeksen). ~ 2 dec 39 i Kbh Herborg Niclasen, f 22 juli 15 i Sørvåg, Færøerne (F: skibsreder Niclas N. og Frederikke Kathrina Maria Nielsen). — St 34 Birkerød, cand S 41 laud. — Turnus KH (II og V) okt 41, vikar BBH kir afd okt 42, vikar 1' rsl Amtssgh Grindsted nov 42, 1' rsl sst febr 43, fg overl sst juli 44, kst

overl sst aug 44, rsl Centralsgh Slagelse marts 45, kst kredslæge og sghlæge Klaksvig aug 45, kst kredslæge Vestmanna dec 45, kommlæge Vågø jan 46, overl Klaksvig komm Sgh april 53, till tilknyttet Dr Alexandrines Hosp april - aug 53, kst overl sst juni 53, juni 54 og maj 55, kst overl Suderø Sgh aug 53, overl sst fra maj 56. — Medl Færøernes Lkf takstudv 47, skolekomm 55. Medl best Føroya Giktafelag.

Ruben, Henning Moritz, f 20 juli 14 i Kbh (F: fabrikant Moritz Meinert R. og Bertha Gordon). ~ 10 juli 43 i Søllerød Edith Vera Illur Nielsen, f 5 april 20 i Hørsholm (F: automobilhldr Hans N. og Stella Larsen). — St 33 priv, tandlægeeks 38, cand V 46 laud, speciallægeaut 52 (anæsthesiologi). — Prakt tandlæge Kbh 41 - 48, till distrandlæge Sverige 43 - 44, cheftandlæge D Gesandskskab tandklin Stockholm 45. Turnus Amtssgh

Gentofte (A og B) marts 46 - febr 47, narkoselæge Serafimerlas Stockholm neurokir afd jan - juli 48, kand Amtssgh Gentofte (II) febr 49, vikar narkoselæge sst juli 49, kand Finseninist kir afd okt 49 - maj 50, vikar narkoselæge Amtssgh Gentofte nov - dec 50, narkoselæge Univ Hosp Iowa City marts - sept 51, vikar narkoselæge Amtssgh Gentofte jan 52, narkoselæge Finseninist kir afd maj 52, overl sst og Radiumstat fra marts 53. — Studierejser (anæsthesiologi): Stockholm 47, England 48, USA 51. — Medl DadL responsmundv 54. Forf af: Principper i odontologisk Analgesi- og Anæsthesiapparat, 55; Grundlag for universel analgesi, 56; tidskr art om farmakol, anæsthesiol og teknol emner.

Rud, Christian, f 2 marts 22 i Åbenrå (F: pressechef Statsradiofonien Frands Harald Malthé Jensen R. og Helene Marie Meier). ~ 3 dec 55 i Gentofte Merete Messerschmidt, f 15 okt 30 på Frbg (F: direktør Hans Henrik M. og Marguerite Lehrbach). — St 40 Gl Hellerup, cand S 49 laud. — Turnus Amtssgh Gentofte sept 49, rsl Hæren sept 50, assist læge WHO Tub Research Office Kbh jan 51, 2' rsl Centralsgh Hillerød centrallab juni 51, helårskand sst med afd juni 53, rsl Niels Steensens Hosp marts 54, vid assist Finseninist centrallab fra okt 56. — Tidsskr art.



Rud, Jens Einar Jensen, f 7 febr 1892 i Assendrup pr Daugaard (F: redaktør Bertel Jensen og Petrine Larsine Frandsen). ~ 3 nov 15 i Kbh Karen Ragni Flor, f 4 febr 90 i Kbh (F: grosserer Niels Daniel F. og Camilla Henriette Amalie Hansen). — St 10 Århus, cand S 17 laud, dr med 25 (Blodundersøgelser hos Patienter med Cancer colli uteri under Radiumbehandling), specialistaner 25 (intern med, hjerte-blodsygd og

sukkersyge). — Rsl Hæren juli 17, kand Balders Hosp aug 18 - juli 19, aman 18 - 23, vikar kand Rud Berghs Hosp dec 19, Frbg Hosp (B) jan 20, turnus RH (A og C) april 20, sst børneafd maj 21, klin assist sst (A) nov 21, 2' rsl sst april 23, 1' rsl sst maj 24, Alm Hosp jan 28, overl Montebello april 31 - aug 50, till prakt speciallæge Kbh fra 25, kons hjertesygdt Øresundshosp Helsingør. — Medl best D Selsk intern Med 33 - 38. Medl best Generalkonsul Jul. Holmblads Legat 34. — Privatdocent 25 - 31. Univ guldmed 21 (antallet af røde blodlegemer hos normale mennesker). Forf af: disp, 25; Radiumfondet og Landsforeningen til Kræftens Bekæmpelse 1912 - 1937, 37; Det sunde Menneske, 39; De Fede og de Magre, 40; Landsforeningen til Kræftens Bekæmpelse 1928 - 1953, 53; afh og tidskr art om hæmatolog emner og diabetes.



Rud, Erik, f 11 marts 21 i Herning (F: tandlæge Lars R. og Camille Emilie Frederikke Frichsen). ~ 20 aug 48 på Frbg bibliotekar Helga Kring, f 7 dec i Amoy (F: direktør Knud Gunnar K. og Biah Chiu). — St 39 Herning, cand V 48 laud. — Vikar og aman, turnus Viborg Amtssgh maj 48, 2' rsl Skagen Byogh maj - sept 49, helårskand Centralsgh Herning med afd nov 49, Marselisborg Hosp (A) sept 50, kand sst bakteriol lab okt 51, klin assist Århus Komm Hosp dermatol afd maj



54, årskand sst neurokir afd marts 55, 2' rsl Centralstg Randers øjenafd fra april 56. — Tidsskr art om klin og bakteriol emner.



Rud, Holger Jensen, f 12 aug 1890 i Assendrup pr Daugaard (F: redaktør Bertel Jensen og Petrine Larsine Frandsen). ~ 21 dec 21 i Kbh Elisabeth Margrethe Lunn, f Olrik, f 10 okt 93 i Kbh (F: højsteretsdommer Eyvind Gunnar O. og Margrethe Christiane Sophie Laura Olsen). — St 09 Århus, cand S 16 laud, specialistanerk 28 (kirurgi, kir kvindesygd). — Rsl Søværnet aug 16 - juni 19, till militære Epidemistg Kbh aug - sept 16, Marinehosp kir afd maj 17 - aug 18, Marinens Influenzalas nov 18 - jan 19, turnus Frbg Hosp dec 18 - nov 19, læge BrrK krigsfangetransport jan 19, assist Frbg kir Poliklin nov 19 - nov 20, till kand Blegd Hosp dec 19 - marts 20 og kand Set Jos Hosp kir afd april - okt 20; klin assist Frbg Hosp (A) nov 20, vikar assist prosekter sst aug 21, assist KH kir poliklin okt 21, 2' assist BBH patol inst febr 23, 1' assist sst maj 24 - marts 25, till kst prosekter sst sept 24 - jan 25; 2' rsl Frbg Hosp (A) april 25 - marts 27, rsl Søværnet maj 27, rskir Marinehosp juli 27 - nov 28, friv assist Sundby Hosp røntgenklin jan - febr 29, vikar chef sst kir poliklin juli - aug 29, 30, 31 og 32, overl II Søværnet nov 35, overl I febr 47 - sept 55; til prakt Kbh fra febr 20, som speciallæge 29, læge Samv Sygeks fra 37, overl kongeskibet Dannebrog 46 - 48. — Studierejse Frankrig 29 (kirurgi). — Lærer hyg og samarittergem D Højsk for legemsøvelser 22. Næstform DrK samaritterafd 26 - 57, form uddannelsesudv 43 - 46, medl D Luftværnsforen landsråd 43, form DrK første-hjælpskom 50, vicepræs DrK 50 - 52. Medl best D Militærlægeforen (D militære med Selsk) 45 - 56, Org faste Læger i Søværnet 45. — Forf af: Personlig Hygiejne, 45; medforf flere bøger om førstehjælp og krigsmed; tidsskr art. Red Militærlægen 38 - 43. — R* 46, HTS 53. DrKM, DrKH, MTKha. (NSTO 31) (SV 31).



Rud-Petersen, Bent Trier, f 18 april 20 på Frbg (F: maleren Rudolf Siegfried R.-P. og Ida Julie Hall Trier). ~ 24 febr 45 i Kbh kommlærerinde Marie Louise Stahlschmidt, f 26 febr 20 på Frbg (F: skoleinsp, cand theol Georg Carl Wilhelm S. og lærerinde Jutta Marie Frederikke Winther). — St 38 Frbg, cand S 47 haud I. — Vikar, turnus Amtssgh Roskilde nov 47, kand Set Maria Hosp Roskilde nov 48, Amtssgh Næstved kir afd okt 49, aman Næstved nov 50, prakt

Næstved jan 53, till læge arbejdsanvisningskontorets erhvervsvejledn sept 55; prakt Viborg fra april 57. — Slægtslitt: Slægthaandbogen, 1900 (mødrene).

Rue, Gurli, f 7 aug 11 i Kbh (F: cyklehldr Louis Poul Georg Ketner og Ellen Willumsen). ~ 29 nov 41 i Kbh lektor Harald Edvard R., f 8 juni 95 i Kbh (F: arkitekt Rasmus Wilhelm R. og Malthea Tagesen). — St 31 Falkongergården, cand V 40 laud. — Turnus RH (B og D) 40 - 41, prakt Kbh fra maj 42, læge Samv Sygek sst fra okt 42.



Ruge, Ludvig Ferdinand, f 14 dec 1885 i Zerbst (F: apoteker Johann Ludwig R. og Alma Marie Dalmer). ~ 1° 9 aug 23 i Glücksburg Margareta Luise Marianna Lohse, f 18 juli 96 i Vabs, Slesvig, † 6 febr 47 (F: slotspræst Emil Karl Kristian L. og Marianna Nikoline Elfriede Petersen); 2° 2 april 56 i Hellerup Ellen Valter, f Jensen, f 99 i Maribo (F: overl Axel Jensen, † 25 nov 52, og Marie Elisabeth Berg). — St 07 Dresden, med eks 12 Dresden, dr med Leipzig 15, d jus prakt nov 20. — Kand Dresden Komm Hosp jan 13, militærlæge jan 14, assist og Oberarzt, senere Stabsarzt Verdenskrigen aug 14 - nov 18, prakt Felsted 20, Sønderborg 26 - juni 52, jernbanelæge 27, skibslæge og vikar. — (PrJK 2 og 1) (SA 32).



Ruhe, Nanna, f 20 juni 1899 i Store-Heddinge (F: læge Jens Jensen, † 12 juni 37, og Petra Margarita Henriksen). ~ 1° 19 dec 33 på Frbg sagfører Karl Johan Nikolai Krange, f 8 jan 86 i Middelfart, † 4 juli 35 i Vedbæk (F: karetmager Niels Peter Nielsen og Martha Johansen) (nvf 13); 2° 1 april 42 i Kbh fabrikant Viggo Adolf R., f 5 febr 04 i Vesteråst (F: mejeribest Christen Peter R. og Sørine Petrea Petersen). — St 19 Zahle, 3 års sygdom, cand V 30 laud, speciallægeaut 44 (lungetub). — Kand Blegd Hosp maj 30, aman og vikar dec 30, turnus KH (II og V) dec 32 - nov 33, kand De gamles By sept 35, Øresundshosp maj 36, vikar Kbh Centralstat Tub Bekæmp maj 37, assist sst sept 37, rsl Spangsbjerg San dec 38, assist Kbh Centralstat Tub Bekæmp dec 41, læge sst fra april 44.



Ruhwald, Erik, f 26 febr 08 i Kbh (F: Erik R. og Anna Marie Josephine Jensen). ~ 1° 24 okt 34 i Dollerup Erna Christensen, f 30 sept 12 i Nakskov (F: dyrlæge Julius Wilhelm Martinus C. og Anna Elisabeth Wissing), æ opl 48; 2° 9 febr 51 i Haderslev Else Svendsgaard, f 8 maj 18 i Holstebro (F: dyrlæge Thomas S. og Karen Larsen). — St 27 Ordrup, cand S 34 laud. — Kand RH (H) juni - juli 34, Folkekur Hald aug 34, aman juni 35, rsl Haderslev Byogh dec 35, skibslæge ØK sept 37, rsl Amtssgh Ebeltoft dec 37,



prakt Gadbjerg juni 38, Haderslev fra febr 39, till kand Blegd Hosp dec 44 - maj 45, jernbanelæge Haderslev jan 52. — Medl best Sønderjyll Lkf 47, form 56.

Rukov, Carl Henry Hansen, f 15 nov 1898 i Kbh (F: grosserer Carl Frederik Hansen og Julie Ingeborg Hansen) (nvf 18). ~ 5 aug 32 i Nyborg Agnes Eleonora Nielsen, f 21 jan 07 i Nyborg (Plejef: proprietær Peter Holm). — St 17 Frbg, cand V 27 haud I. — Ansat magistraten 2 år. Kand Sundby Hosp jan - marts 27, aman maj - juli 27 og sept 27, rsl Svendborg Amtssgh april 28, prakt Svendborg nov 29, Kbh fra jan 39, tilsl læge fritidshj Lykkebo 42. — Slægtslitt: Karen Kirstine Henriksen: Rasmus Hansen i Ørslev og hans Efterkommere, 1924 (mødrene).



Rump, Erling Agnar, f 10 dec 09 i Charlottenlund (F: civiling Harold Erik Agnar R. og Petra Godskesen). ~ 17 juli 38 i Lyngby Vibeke Holten-Andersen, f 12 febr 15 i Hvorup (F: direktør Nicolaj H.-A. og Birgitte Mariane Just). — St 28 Ordrup, cand V 40 haud I. — Turnus Amtssgh Kolding april 40, vikar sst april 41, kand Folkur Hald juli 41, Sindssygehosp Viborg okt 41, Amtssgh Hobro april 42 - marts 43, prakt Vig fra okt 43. —



Slægtslitt: Til Minde om Carl David Rump og Ingeborg Cathrine Rump, 1874; Slægtstavlesamlingen, 1931.

Ruud Holm, William Henry, f 27 april 10 i New York (F: laboratorieforst, dr scient August Marcus Heinrich H. og Mathilde Jensen). ~ 18 nov 44 i Horbelev Gunhild Erna Andersen, f 31 jan 11 i Fulby pr Sorø (F: mejeribest Alfred A. og Ellen Valborg Hansen). — St 29 Johannessk, cand V 39 haud I. — Vikar febr 39, turnus KH (III og V) april 39 - marts 40, vikar kand Tub Hosp Lyngby og Tub Stat maj - aug 40, sur-



num assist KH kir poliklin okt 40, kst kommlæge Anholt dec 40, vikar kand Vejle Amtssgh kir og epid afd juni - aug 41, vikar lægevagt Kbh maj 42, vikar kand Sundby Hosp med afd marts 43, vikar læge Falck S 43, praksisvikar. Till prakt Kbh fra april 42.

Ry Andersen, Sigurd, f 22 marts 15 i Ålborg (F: bankdirektør Christian Ditlev Andreas A. og Helga Nicoline Larsen). ~ 27 jan 40 i Århus operasangerinde Monna Elisabeth Sjøreen, f 19 marts i Århus (F: farvehldr Johan Hjalmar S. og Eleonora Cathrine Bech). — St 33 Øregård, cand V 41 laud, dr med 49 (Investigations into differentiation and other morphological changes in malignant tumours following therapeutic irradiation with x-rays and radium), speciallægeaut 50 (oftalmologi), 56 (patol anat og histologi). — Turnus KH (III og V) april 41 - marts 42, vikariater juni 42, kand Radiumstat febr 43, Finseninst med og dermatol afd febr 44, Sct Elis Hosp kir, øjen- og øreafd okt 44, surnum assist KH patol inst april 45, kand sst neurol afd maj 45, vikariater nov 45, assist Frbg Hosp patol inst okt 46, till øjenpatolog RH øjenlab fra okt 46; klin assist RH øjenafd april 47, assist Univ patol-anat Inst jan 48, klin assist RH øjenafd juli 48, kand KH øjenafd nov 49, 2° rsl RH øjenafd juni 50, 1° rsl sst marts 52, till kons og indlæggende øjenlæge Sct Lukas Stift fra jan 55; assist Univ patol-anat Inst sept 55, 1° assist Militærhosp øjenafd fra nov 56; till prakt speciallæge Kbh fra jan 51. — Studierejser Stockholm 48, England-Scotland 50. — Form med studenteråd Kbh 37 - 38, sekr Oftalmol Selsk 50 - 54. — Forf af disp, 49; red Indicia ophthalmologica 50, ref øjenpatologi Excerpta medica 47 - 53. Tidsskr art om oftalmol og patol-anatom emner.



Ryberg, Carl Theodor, f 27 sept 18 i Kbh (F: kon- torist Eyvind R. og Gudrun Vilhelmine Nellemann). ~ 1° 18 aug 43 i Kbh Eva Johanne Winther, f 10 dec 24 i Kbh (F: ors Jacob W. og Inger Sophie Hoffmeyer), æ opl 44; 2° 26 nov 45 i Kbh forfatterinden Tove Ditlev- sen, f 14 dec 18 i Kbh (F: fyrbøder Ditlev O. og Alfrida Mundus), æ opl 23 okt 50; 3° 16 nov 50 i Store-Heddinge sygepl Margit Overballe, f 4 febr 25 i Viby J (F: murerstr Anton O. og Betty Eleonora Ølholm). — St 37 Herlufsholm, cand V 44 laud. — Turnus Statshosp Sønderborg april 44, assist biokem Inst okt 44, vid assist Finseninst centrallab jan 48, vikar kand Amtssgh Frederiksværk aug 50, 2° rsl Amtssgh Store-Heddinge sept 50, kand Amtssgh Nakskov marts 51, 2° rsl sst okt 51, 1° rsl Sakskebøing Byogh aug 53 - marts 54, vikar vid assist Finseninst med afd juli 54, tillførdn underlækare Mora Las aug 54 - jan 55, vikar kand Finseninst med afd juli - aug 55, stud jur fra jan 56. — Tidsskr art om urinens uorg stoffer.



* **Ryberg, Jonna**, f 5 jan 28 i Bjerringbro (F: læge Carl Johannes Dahl og Karen Lilly Christiane Jørgensen). — St 46 Viborg, cand V 55 laud Århus. — Turnus Århus Komm Hosp marts 55.



Rydberg, Erik Wilhelm, f 22 nov 1891 i Stockholm (F: prokurist Knut Edvard R. og Eva Matilda Kristina Hofberg). ~ 26 april 23 i Hellerup Bodil Westergaard, f 14 nov 93 i Kbh (F: professor, dr polit & jur h c Harald Ludvig W. og Lucie Bolette Blædel). — St 10 Stockholm, stud humaniora 1 år, med kand maj 18, med lic sept 22, d jus pract 35, dr med 32 Lund (Cerebral Injury In New-born Children Consequent On Birth Trauma. With an Inquiry Into the Normal and Pathological Anatomy of the Neuroglia), speciallægeaut 35 (obstetrik og gynækologi). — Ansat i bank i Stockholm 2 år. Aman kem Inst 2 år; assist Sabbatsbergs Sjukh kir afd sept 22, underlækare Las Sala febr 23, aman og underlækare Serafimerlas kir klin jan 25, underlækare Stockholm Stads barnbördshus marts 26, aman og underlækare Sabbatsbergs Sjukh gynækol afd jan 29, sst obstetr afd juni 32, till vikar; docent obstetrik og gynækologi Karolinska Inst 33 og prakt Stockholm sept 32 - aug 35; prof obstetr og gynækol Univ og overaccouchør RH fødeafd A fra sept 35. — Medl DadL hyg kom 36 - 46; medl Svangerskabskomm 50. — Forf af: disp 32; The Significance of the Shape of the Foetal Head in the Mechanism of Labour, 33 (konkurr afh); The Mechanism of Labour (Amer Lecture Series), 54; medarb Medicinske Specialer i Lægepraksis (gynækologi og obstetrik) 47, og T. Antoinet Klinische Fortschritte (Die therapeutische Anwendung gonadotroper Hormone), 54; tidsskr art bl a om sexualhormoners terapeut anvendelse i gynækol. D red Acta obstetr et gynækol scand 42. — Membre assoc d'obstétrique et de gynécologie Paris, 35, korresp medl Deutsche Gesellsch für Gynäkologie, 51, Amer Soc for the Study of Sterility, 52, æresmedl Soc de Obstetrica y Gynecologia de La Plata, 53. — R* 40, DM 50. (SN 3).



Rydgaard, Frode Harald, f 13 juli 1890 i Kbh (F: redaktionssekretær Harald Hansen og Manna Henriette Hansen) (nvf 09). ~ 1 dec 17 i Kbh Ellen Ingeborg Ømann, f 7 okt 89 i Kbh (F: maskinmstr DFDS Axel Valdemar Peter Ø. og Emma Antonie Hansen). — St 07 priv, cand S 14 laud, specialistanerk 23 (kirurgi, nyre- og blæresyg), 29 (kir kvindesygd) — Rsl Hæren aug 14 - dec 15, till kand Alderdomshj maj - dec 15; turnus RH (A og C) dec 15, kand Kbh Amtssgh F dec 16, assist prof Rovsings privklyn nov 17, klin assist RH (C) nov 18, 2' rsl sst april 20, 1' rsl sst sept 21 - febr 24, till lærer RH sygeplsk 21 - 26; overkir Sct Elis Hosp fra marts 24, till først sst sygeplsk, læge ØK fra 35. — Medl best Foren af Læger ved kat hosp

35, form 47; form Sct Elis Hosp lægeråd 36. Medl Handelsmin udv for udg af Lægebog for Søfolk 47, form 50. — Forf af og medarb flere håndbøger, tidsskr art især om urinvejskir emner. — R* 35. (IF 2) (SCXIII).



Rydgaard, Mogens, f 18 sept 18 i Kbh (F: overkir Frode R. og Ellen Ingeborg Ømann). ~ 18 dec 43 i Hellerup Jytte Jensen, f 29 aug 22 på Frbg (F: revisor Carl J. og Andrea Rasmussen). — St 38 priv, cand V 48 laud. — Turnus RH (A og C) april 48, assist overl ØK fra maj 48; vikar kand Sct Elis Hosp kir afd april 49, kand sst juli 49, sst og andre specialafd jan - juni 50, skibslæge ØK aug 50, kand Sct Elis Hosp med afd okt 50, assist RH radiol afd maj 51, vikar kand Sct Elis Hosp kir afd maj 52, vikar 2' rsl sst juli - dec 52; till prakt St Magleby pr Dragør fra maj 52, læge Samv Sygeks sst fra okt 52.



Rygård, Jørgen, f 20 maj 20 i Nykøbing S (F: værkstedsleder Knud Georg R. og Anna Johanne Mørch). ~ 30 nov 45 i Kbh Karen Olsen, f 20 maj 23 i Kbh (F: sognepræst Oluf Anker O. og Estrid Clausen). — St 39 Sorø, stud polyt 1 år, cand S 49 laud. — Kand Sct Elis Hosp med afd nov 50, instruktør anat Yale Univ Med School, New Haven jan 50 - juli 52, vikar turnus Sundby Hosp kir afd sept 52, Frbg Hosp (B) jan 53, vikar RH fødeafd A aug 53, kand BBH blodbank okt 53, vid assist Finseninst Radiumstat april 54, 2' rsl sst fra juni 56. — Tidsskr art om leukæomogenese hos mus.

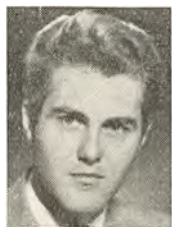

Ryge, Johan Christian, f 15 jan 25 i Vridsløselille (F: overlærer Axel R. og Johanne Marie Brøgger). ~ 27 maj 50 i Tåstrup Inger Heesch, f 27 maj 25 i Alborg (F: grosserer Holger H. og Esther Hansen). — St 43 V Borgerdyd, cand V 51 laud. — Turnus Amtssgh Næstved febr 51 - jan 52, ansat kand og amanstillinger, prakt Bølum fra nov 55.

* **Rygg, Birthe**, f 10 juli 26 på Frbg (F: dyrlæge Pauvl Svénné og Ida Johanne Claudia Schouw). ~ læge Inge R. — St 45 Ingrid Jespersen, cand S 54 laud. — Turnus BBH (C og A) okt 54, vikar kand sst (C) juli 56, kand RH radiol afd fra febr 57.

* **Rygg, Inge Haugdahl**, f 8 maj 23 i Levanger, Norge (F: tollstationsbest Bjørn Opsal R. og Signe Haugdahl). ~ læge Birthe R. — St 44 Orkdal, cand

S 52 laud. — Kand BBH (A) april 53, Øresundshosp lungekir afd sept 54, klin assist RH kir poliklin og thoraxkir afd fra jan 56.

† **Ryon-Hansen, Georg Frederik**, f 16 juni 1872 i Haderslev, † 22 nov 52 (F: cand pharm Peter Engelbrecht Hansen og Ida Hansen) (nvf 23). ~ 9 nov 1900 i Haderslev Athalie (Adda) Rebekka Schmidt, f 23 febr 63 i Haderslev, † 27 sept 45 (F: dyrlæge Jens Peter S. og Anna Friis). — St 94 Haderslev, stud Berlin, Magdeburg og Kiel, med eks og dr med Kiel 99, d jus pract nov 20. — Vikar kredslæge Oldesloe, Holsten marts 99,

prakt Haderslev juni 99, tysk krigstj 16-18, jernbanelæge 20, korpslæge Hæren 23, overl sst okt 26, gentagne kst som amtslæge 26-29. — Medl byråd 19. — R* 33.

† **Ryssel, Olaf Peter Lekterius Albreiti**, f 17 okt 10 i Kbh, † 2 juni 54 i Assens (F: skolebetjent Peter Lorents R. og Frederikke Schou). ~ 4 sept 37 i Kbh Lilly Dolphi Repstorff, f 31 okt 11 i Kbh (F: overassistent DSB Einer R. og Olga Olsen). — St 29 Frbg, cand S 37 laud. — Kand Sindssygehosp Risskov juli-nov 37, turnus Assens Amtssgh jan 38, rsl sst jan 39-dec 40, till rsl Hæren nov 39-febr 40; rsl Assens Amtssgh jan 41, prakt Assens fra okt 45.

Ryssing, Erik, f 16 juni 19 i Nykøbing F (F: dyrlæge Rasmus Johannes R. og Ellen Asmussen). ~ 4 aug 40 i Nykøbing F bibl Zenia Nielsen, f 24 febr 19 i Nykøbing F (F: maskinfabrikant Frederik N. og Gertrud Christensen). — St 37 Nykøbing F, cand V 44 laud, dr med 52 (Studier over den flammefotometriske metodes fejlkilder og anvendelighed til bestemmelse af kalium og natrium i blod og urin), speciallægeaut 54

(pædiatri). — Turnus KH (III og I) febr 44, kand og rsl Sorø Amtssgh marts 45, fast kand KH III maj 46, vikar sst maj 47, fast kand KH (VII) juni 47, kand Dr Louises Børnehosp maj 48, Blegd Hosp epid afd april-sept 49, fast kand Børnehosp Martinsvej nov 49, kand RH (H) jan 51, vikar sst børneafd aug 51, Dr Louises Børnehosp sept 51, kand RH psyk afd nov 51, 2' rsl Dr Louises Børnehosp april 52, vikar Amtssgh Gentofte øreafd maj 54, vikar rsl RH børneafd juni-juli 54, till sst børneasthmaklin juni 54-aug 55; vikar sst børneafd sept 54, fast kand BBH børnepsyk afd okt 54, assist Dr Louises Børnehosp børneasthmaklin fra sept 55, 1' rsl Blegd Hosp med børneafd fra okt 55. — Forf af: disp, 52; tidskr art om hepatitis, kaliumanalyse, væksthormon og allergi hos asthmabørn.

Ræder, Emil August Johan Christopher, f 15 juni 1887 i Kbh (F: kontorchef, justitsråd Johan George Frederik R. og Agnes Elise Albertha Helsted). ~ 28 april 16 i Kbh Ellen Heckscher, f 6 okt 84 i Kbh (F: ors, dr phil Albert Gottlieb H. og Amalie Christiane Nielsen). — St 05 Ø Borgerdyd, cand S 13 laud, specialistanerk 21 (pædiatri), 23 (intern med), 29 (hjerte-, nyre- og stofskiftesygd). — Assist

Univ fysiol Inst sept 13-jan 16, kand Dr Louises Børnehosp juni 16, turnus KH (I og III) marts 17, kst klin assist sst (I) febr-marts 18, kand RH børneafd maj 18, 2' rsl Frbg Hosp med afd okt 18-20, fg 1' rsl sst 6 mdr; vikar Kbh Poliklin børneafd 5 mdr 18-21, fg 1' rsl sst 6 mdr, 2' assist sst marts 19-20, fg rsl Kbh Amtssgh F med og epid afd jan-febr 21; kand Frbg Hosp dermatol afd febr 21, 1' assist Kbh Poliklin børneafd marts 21-okt 23, till fg klin assist RH børneafd marts-april 21, fg rsl Kbh Amtssgh F med og epid afd juli-nov 21, rsl Finseninst med afd maj 22-26, kst overl sst jan 27-maj 29; till prakt speciallæge Frbg, skolelæge 21, kommlæge fra marts 35. — Med best FayL 19-20, Selsk for teor og anv Terapi 28-29. — Slægtslitt: Patriciske Slægter IV, 1919; Slægthaandbogen, 1900.

Rævskjær, Svend Aage, f 10 jan 06 i Sorø (F: overportør Niels Christian R. og Marie Nielsen). ~ 25 april 33 Oda Marie Rommedahl Nielsen (F: skomagernstr Niels Ejstrup N. og Anna Margrethe Kristine Rommedahl). — St 25 Sorø, cand V 33 laud. — Kand Filadelfia febr 33, aman april 34, prakt Vrå fra nov 39.

† **Røber-Christensen, Victor Sextus Julius**, f 6 jan 1871 i Århus, † 26 jan 54 i Kbh (F: købmand Anders Christensen og Marie Charlotte Caroline Røber) (nvf 15). ~ 1° 12 april 08 i Kbh Louise Gøtke, f 5 febr 84 i Kbh, † 4 marts 29 (F: malemstr Emil G. og Eline Andersen); 2° 12 jan 30 Ragnhild Thyra Hillers, f 6 aug 86 i Nykøbing M (F: købmand Jens Frederik Brøndum H. og Anna Cathrine Trap). — St 89 Århus, stud jur, cand V 97 laud, specialistanerk 18 (oto-laryngologi). — Huslærer. Surnum kand KH marts 97, læge græsk fremmedlegion april 97, prakt Alestrup nov 97, vikar juni-aug 99, prakt Lyngby juni 99, Stokkemarke febr 1900, friv assist Garn Sgh otol afd okt 15, Set Jos Hosp otol afd jan 16, till RH otol afd jan 16; 2' assist Kbh Poliklin otol afd juni 16-dec 17, till surnum assist KH otol afd jan 17-okt 18; 1' assist Kbh Poliklin otol afd maj-dec 18, afdlæge Frbg Poliklin otol afd jan 19-marts 23; till prakt speciallæge Kbh fra dec 18.

Røder, Bendt Emil, f 2 febr 06 i Tåstrup (F: bogholder Andreas R. og Johanne Emilie Biilmann). ~ 30 maj 36 i Århus sygepl Inger Elisabeth Lottrup, f 7 febr 08 i Århus (F: kasserer Peter Agathos Bloch L. og Clara Elisabeth Hansen). — St 24 V Borgerdyd, cand V 33 haud I. — Vikar Frbg Hosp febr 33, ekstraord turnus sst kir afd marts 33, vikar sst sept 33, skibslæge ØK nov 33, vikar Frbg Hosp april 34, kand Set Jos Hosp (A) juni - dec 34, vikar febr 35, prakt Tåstrup fra april 35, jernbanelæge jan 40.



† **Røder, Louis**, f 12 okt 1877 i Kolding, † 30 april 55 (F: grosserer Thorvald Emil Adolf R. og Karen Kirstine Ørum). ~ 37 Helene Schwartz, Schweiz. — St 96 priv, cand V 04 laud. — Kst kand Frbg Hosp marts 04, aman sept 04 - E 06, till assist Set Jos Hosp otol afd april - maj 05, kst rsl Hæren sept 05 - sept 06, kand Frbg Hosp juni 07, prakt otolog Alborg nov 07 - jan 10, til Cairo 10, prakt sst, livlæge hos Kong Fuad og Kong Faruk. — R* 30. (ÆJ 3).

Røgeberg, Ole Aaset, f 19 febr 25 i Hamar (F: bankchef Jens Harald R. og Tora Aaset). ~ 6 aug 49 i Dalum tandlæge Agnes (Bibi) Bondo, f 26 juli 23 i Odense (F: maskinhdr Ernest B. og Ellen Graven). — St 44 Hamar, cand S 52 laud. — Norske marine 1 år. Kand Stensby Sykeh sept 52, militærlege Jørstadmoen sept 53 - aug 54, vikar distrlæge Flatanger, Lauvsnes okt 54, distrlæge sst fra juli 55.

Røjel, Jørgen, f 22 juni 16 i Kbh (F: skoleinsp Johannes Peter Frederik R. og kommlærerinde Caroline Jensen). ~ 2 juli 41 i Kbh Karen Elisabeth Nyenstad, f 16 marts 17 i Odense (F: kriminalassistent Kristian Peter N. og Otilia Kjersgård). — St 34 Efterslægt, cand S 43 laud, dr med 53 (The interrelation between uterine cancer and syphilis. A patho-demographic study), speciallægeaut 54 (intern med). — Turnus Central-sgh Randers aug - nov 43, rsl D Brigade Sverige jan 44, medl Holger Danskes firemandsråd aug 44, i tysk fangenskab nov 44 - april 45, vikar Odense Amtssgh med afd juni 45, rsl Søværnet aug 45 - maj 47; till fast kand Finsensinst okt 45, assist Seruminst serodiagn afd marts 46 - jan 48; till skibslæge ØK maj - juli 47; kand BBH (C) jan 48, 2' rsl Central-sgh Randers med afd sept 48, 1' rsl Central-sgh Hjørring med afd april 50 - dec 52; till overl Hospskibet Jutlandia med-epid afd juni - nov 51; 2' rsl BBH (C) dec 52 - marts 54, till natlæge april 53; kand RH børneafd marts 54, surnum kand Frbg Hosp neurol afd sept 54, 1' assist KH med poliklin jan 55, kst overl sst marts 56, 1' rsl Amtssgh Skive med afd fra okt 56, till DrK ambulance Ungarn nov 56. — Studierejse USA 55. — Forf af: På Vikingefærd med Hugin, 49; The Viking Cruise, 49; disp,



53; medarb Den hvide Brigade, 46; Ole Chievitz, 56; tidsskr art om med emner. — Erindringsmed Jutlandia. (FNMT) (KPUC) (KWSM).

Røjel, Kaj, f 16 febr 09 i Kbh (F: skoleinsp Johannes Peter Frederik R. og kommlærerinde Caroline Jensen). ~ 18 juni 38 i Sønderborg læge Karen R. — St 27 Efterslægt, cand V 35 laud, dr med 46 (Undersøgelser over den tubulære Følnørdtsekretion hos Kanner), speciallægeaut 50 (kirurgi), 51 (kir kvinde-syg), 51 (ortopædi). — Turnus RH (B og D) maj 35, rsl Vordingborg Bysgh maj 36, kand Statshosp Sønderborg gynækol-obstetr afd juni 37 - juni 38, assist Odense Amtssgh patol inst aug 38, fast kand Sundby Hosp kir afd aug 40 - juli 41, assist BBH røntgenklin okt 41, kand Ortopæd Hosp maj 42 - marts 43, rsl Militærhosp kir afd juni 43, 2' rsl Odense Amtssgh kir afd maj 44, 1' rsl Ortopæd Hosp Århus okt 47, Horsens Komm Hosp kir afd dec 48, KH (I) aug 51 - aug 55, till assist læge Dir Ulykkesfors febr 53 - aug 55; afdlæge Århus Komm Hosp kir afd fra sept 55, till lektor kirurgi Århus Univ. — Forf af: disp, udg 45; tidsskr art om histol, nyrefysiol og kir emner.



Røjel, Karen, f 17 febr 08 i Kbh (F: boghdr Charles Jakob Julius Forman og Estrid Julie Larsen). ~ 18 juni 38 i Sønderborg dr med Kaj R. — St 28 Nørre Gymn, cand S 35 laud, speciallægeaut 53 (gynækologi). — Turnus Kbh Amtssgh F sept 35, rsl Thisted Amtssgh sept 36, kand Statshosp Sønderborg gynækol-obstetr afd sept 37 - sept 38, rsl Odense Amtssgh badeafd dec 38, kand sst gynækol afd marts 40, fast kand KH (V) sept 40 - aug 41, kand sst gynækol afd nov 41, Ortopæd Hosp maj 42, KH gynækol afd maj 43, vikar Odense Amtssgh patol inst maj 44, kand sst røntgen- og lysafd samt Radiumstat aug 44, kst 2' rsl sst okt 44, 2' rsl sst april 45, vikar 2' rsl sst gynækol afd febr 47, sst Radiumstat marts 47, kand Marselisborg Hosp dermatol afd febr 48, Horsens Komm Hosp kir afd jan 49, 2' rsl sst jan 50 - nov 51, 2' assist KH kir poliklin febr 52, 1' assist sst juli 52, vikar Århus Komm Hosp røntgenafd jan - febr og april - okt 56, assist Seksual- og familie rådgivningsklin Århus fra febr 56, 1' assist Århus Komm Hosp kir ambulat fra nov 56; till prakt speciallæge Århus. — Slægtsliit: A. M. Wiesener og Vilh. H. Finsen: Stamtavle over Slegten Forman (Formann) Bergen, 1917.



Røjskjær, Christian Erhard, f 30 juli 14 i Holsted (F: arkitekt Johan Wilhelm R. og Mary Madsen). ~ 31 okt 42 i Vejle sygepl Lis Mattniesen, f 16 sept 17 i Vejle (F: fabrikant Peter M. og Martine Fischer). — St 32 Esbjerg, cand S 39 laud, special-

lægeaut 47 (oto-laryngologi), dr med 52 (Monaural speech audiometry. Introductory investigations using Danish language material with a view to its employment in clinical audiology). — Turnus Amtssgh Gentofte (F og H) sept 39, rsl Ærøskøbing Sgh sept 40, fast kand Århus Komm Hosp kir afd nov 41, vikar 1' rsl Amtssgh Grenå nov 42, Øresundshosp Helsingør jan 43, rsl Horsens Komm Hosp radiol afd febr 43, Sct Maria Hosp Svendborg otol afd april 44, 2' rsl Odense Amtssgh otol afd marts 46, 1' rsl sst juli 47,



overl Statens Hørecentral Odense Amtssgh fra dec 51; till prakt speciallæge sst. — Studierejser Europa fra 49, USA 51 (audiologi). — Forelæser 1' internat kurs audiol Stockholm 40, indb forelæser II internat congr of the deaf Zagreb 55; forf af: disp, 52; medarb Nord Lærebof for Talepædagoger, 55; tidsskr art om audiol emner.

* **Rølle Andresen, Tage**, f 16 juli 22 i Starup pr Tofterup (F: landpostbud Jens A. og Valborg Rølle). — St 41 Tarm, cand S 53 haud I. — Turnus Århus Komm Hosp sept 53, kand Middelfart Sindsygehosp (M) okt 54 rsl sst febr 55, kand Horsens Komm Hosp radiol afd sept 55, Centralsgh Herning med afd fra marts 56.

Rømeling, Tage, f 20 april 12 i Køge (F: tandlæge Erik Emil Johan R. og Gudrun Holst). ~ 18 sept 37 i Skærup pr Vejle fysioterapeut Inge Marie Berg, f 24 febr 14 i Vejle (F: urmager Einar B. og Else Marie Dahl). — St 30 Herlufsholm, cand S 37 laud. — Turnus Ålborg Komm Hosp sept 37, vikar sst med afd sept 38, fast kand sst dec 38, kand Sindsygehosp Risskov dec 39, fast kand Odense Amtssgh med afd maj 40, 2' rsl



Amtssgh Skive med afd jan 41, 1' rsl Centralsgh Holbæk med afd okt 42, prakt Holbæk fra maj 46. — Slægtslitt: Danmarks Adels Aarboeg, 1929. E. Rømeling: Slægten (von) Rømeling, 1921-39.

Rømer, Hans Koefoed, f 6 jan 13 i Fredericia (F: sagfører Carl Christian Koefoed R. og Anna Lager). ~ 26 maj 38 i Kbh læge Unni Baastrup, æ opl. — St 31 Sorø, cand V 39 laud, speciallægeaut 50 (kirurgi), 53 (thoraxkirurgi). — Turnus Amtssgh Skive april 39, kand Avnstrup San april 40, 2' rsl Sct Maria Hosp Roskilde april 41, rsl Ringkøbing Amtssgh jan 42, vikar 2' rsl Ålborg Amtssgh kir afd dec 42, 1' rsl Tønder



Amtssgh jan 43, rsl Centralsgh Svendborg røntgenafd dec 44, 2' rskir sst okt 45, kand Odense Amtssgh gynækol-obstetr afd jan 47, 2' rskir Ålborg Amtssgh juli 47, 1' rskir Viborg Amtssgh maj 49, kand Øresundshosp thoraxkir afd febr 51,

2' rskir sst april 51 - maj 53, vikar afdlæge sst nov - dec 53, 1' rskir Ålborg Komm Hosp marts 54, vikar overl Amtssgh Nibe nov 55, overl sst fra april 56. — Studierejser Groningen 53 (thoraxkir), Varberg, Sverige 53 (kir tub). — Tidsskr art om kir, thoraxkir, gynækol og obstetr emner.

Rømer, Ingrid Marie, f 22 aug 20 i Sønderborg (F: godskekspeditor Axel Edelseen og Elna Margrethe Wraae). ~ 9 juli 46 i Vejle afdlæge Ole Rydén R. — St 39 Vejle, cand S 47 haud I. — Turnus Århus Komm Hosp jan - dec 48, privat Århus.



Rømer, Ole Rydén, f 14 febr 19 i Nykøbing F (F: repræsentant William R. R. og Vanda Olivia Frida Margrethe Pedersen). ~ 9 juli 46 i Vejle læge Ingrid R. — St 38 Nykøbing F, cand S 47 laud, speciallægeaut 53 (anæsthesiologi). — Turnus Århus Komm Hosp nov 47, vikar kand sst kir afd nov 48, helårskand sst april 49, midlertidig narkoselæge sst jan 50, till leder sst blodbank, helårskand sst neurokir afd jan 51, narkoselæge



ssst maj 51, narkoseassistent Amtssgh Gentofte juni 52, 2' rsl Århus Komm Hosp juni 53, 1' rsl sst anæsthesiol afd maj 54, afdlæge sst fra okt 55. — Medl best Nord Anæsthesiol Foren 52 - 54.

Rømer, Svend Kofoed, f 11 dec 26 i Rø (F: gård-ejer Albert Christian Kofoed R. og Michelle Marie Hansen). ~ 10 april 53 i G1 Skørping lab assist Alice Agnes Østerbye, f 4 febr 26 i Rønne (F: apoteker Povl Frederik Ø. og fysioterapeut Gertie Doris Scott Mogensen). — St 45 Rønne, cand V 53 haud I. — Praktikant Amtssgh Rønne med afd dec 49 - jan 50, vikar sst kir afd maj - juni 50, underlæge Marinen juli 50 - jan 51, 2' underlækarer Rykov Sindsygehosp Jönköping juli - aug 51, vikar Thisted Amtssgh med afd juni - juli 52; turnus Ålborg Amtssgh april 53, årskand Nyborg Bysgh april 54, kand Odense Amtssgh med-epid afd maj 55, 2' rsl Amtssgh Kalundborg fra okt 56.

Rønne-Andersen, Karl Kristian, f 6 jan 04 i Tved (F: gårdejer Niels Marius Andersen og Karen Rønne) (nvf 30). ~ 15 maj 32 på Frbg Renie Damm, f 11 nov 02 i New York (F: ingeniør Johan Frederik Utke D. og Elizabeth Glöckner). — St 24 priv, stud sprog 2 år, cand S 34 laud. — Kand RH (C) juni 34, turnus Amtssgh Frederikssund jan 35, prakt Vordingborg fra jan 36.



Rønkjær, Mogens, f 20 marts 25 i Kbh (F: disponent Christian Ewart R. og Tove Carla Malmqvist). ~ 12 juli 52 i Rødovre sygepl Birthe Susan Kászner, f 10 maj 28 i London (F: sognepræst Johan Frederik K. og Alice Petrea Køhler). — St 43 Gentofte, cand S 53 laud. — Turnus Centralsgh Slagelse aug 53, assist Seruminst polioafd juni 54, sst gonokokafd juni 55, 1' rsl Gigt-san Skelskør febr 56, 2' rsl Amtssgh Kolding med afd fra april 57. — Slægtslitt: Ake Wiberg; Bjärasläkten, Malmö 1944 (mødrene).



* **Rønlund, Harald**, f 6 juli 1894 i Vester Ulslev (F: insp Niels Jørgen R. og Anna Petersen). ~ 5 dec 24 i Nykøbing F Alma Nielsen Fraugde, f 15 juli 98 i Kbh (F: politibetjent Johan Nielsen F. og Emmy Christine Bertelsen). — St 13 Nykøbing F, cand S 21 laud. — Vikar og aman juli 21, rsl Sønderborg Amtssgh juli 22 - sept 23, turnus Frbg Hosp dec 23, prakt Købelev dec 24, kand Sindssygehosp Middelfart sept 48, prakt Middelfart fra dec 49.



Rønn, Gunnar, f 8 jan 26 i Fjerritslev (F: gård-ejer Svend Juul R. og Jensine Kirstine Poulsen). ~ 8 april 50 i Vadum Birgit Kappel Jensen, f 18 marts 28 i Dover pr Hurup, Thy (F: ejendomsmægler Christian J. og Elise Pedersen). — St 44 Ålborg, cand V 52 laud. — Rsl Søværnet febr 52, turnus Amtssgh Varde okt 52, årskand sst okt 53, 2' rsl sst febr 54, vikar kand Århus Komm Hosp kir afd okt 54, årskand Amtssgh Gentofte (T) jan 55, till vikar 2' rskir sst jan 56; årskand sst røntgenafd febr 56, kand sst prosektor fra jan 57.



* **Rønne, Gerhard Trappaud**, f 13 sept 12 i Kbh (F: prof, dr med Henning R., † 28 sept 47, og Maja Harriet Elise Christensen). ~ 13 nov 37 i Gentofte Else Margrethe Hauch, f 8 nov i Kbh (F: fuld-mægtig, cand jur Adam Frederik H. og Bodil Iska Sander), æ opl 46. — St 31 V Borgerdyd, cand S 39 laud, dr med 43 (Panofthalmibe-handling med intrabulbær kloraminindsprøjtning), speciallægeaut 47 (oftalmologi). — Friv assist Univ patol Inst 39 - 45, till turnus



Frbg Hosp (A og B) jan - dec 40, vikar, assist prof H. Rønnes privklyn 41, vikar kand RH øjenafd juli - aug 42, surnum kand sst neurol afd okt 42, vikar kand sst øjenafd nov 42, klin assist sst jan 43, kand Blegd Hosp marts 45, vikar 2' rsl RH øjenafd juni - okt 45, surnum kand Frbg Hosp neurol afd maj 46, kand KH øjenafd sept 46, 2' rsl RH øjenafd april 47, 1' rsl sst nov 48, 1' assist Militærhosp øjenafd april 52; till prakt special-læge Kbh. — Studierejse USA 46. — Repr FayL 39 - 46. — Forf af: disp, 43; tidsskr art om oftalmol emner, især om behandl af intraoculære betændelser. — Slægtslitt: H. Hjorth-Nielsen; Købmands- og Skibsførerslægten Rønne, 1942 (dupl).

Rønnel, Vilhelm Gerhard, f 24 aug 1898 i Hillerød (F: husejer Søren Jensen og Karen Margrethe Jensen) (nvf). ~ 10 aug 29 Karen Josephine Brandt, f 29 sept 02 i Kbh (F: hørkræmmer Johannes B. og Wilhelmine Johansen). — St 17 Hillerød, cand S 27 haud I. — Kand Statshosp Sønderborg 4 mdr, rsl Hæren sept 27, aman okt 27, prakt Lyngby fra okt 28.

Rønnike, Folke, f 9 febr 20 i Grejsdal (F: landbrugskonsulent Kristian Valdemar Laurits Kristoffersen og Marie Andersen) (nvf 38). ~ 23 aug 47 i Kbh sygepl Borgny Thomasine Mathiasdatter Bruteig, f 1 juli 19 i Vatne, Norge (F: købmand Mathias B. og Ebba Rekdalsbakken). — St 38 Vejle, cand S 46 haud I. — Turnus RH (A og C) okt 46 - sept 47, vikar rsl Skagen Byghg marts 48, kand Årup Tub Hosp juni 48, vikar Odense Amtssgh kir afd maj 49, kand Horsens Komm Hosp røntgenafd sept 49, sst kir afd jan 50, Odense Amtssgh kir afd okt 50, sst gynækol-obstetr afd juli 51, vikar sst Radiumstat aug 52, 2' underlækar Vanføreanst Hålsingborg sept 52, 2' rskir Sct Elis Hosp dec 52 - juli 55, till lægevagt Spøllerød Komm jan 53 - juli 55 og friv assist Landbohøjsk plante-fysiol lab fra april 54; 2' rskir Frbg Hosp fra aug 55. — Tidsskr art.



Rønnov-Jessen, Vagn, f 31 marts 24 i Rudkøbing (F: stadsskoleinsp Viggo R.-J. og Betty Marie Thomsen). ~ 15 okt 49 i Kbh fysioterapeut Lisa Anna Helene Kaasbøl, f 21 febr 28 i Kbh (F: urmagermstr Karl Peter Albert K. og Anna Kristine Petersen). — St 42 Stenhus, cand S 49 laud. — Turnus Amtssgh Gentofte (C og D) nov 49, vikar sst nov 50, rsl Hæren marts 51, kand Centralsgh Hillerød med afd juni 51, 2' rsl sst aug 52, halv-årskand RH børneafd juni 55, sst neuromed afd nov 55, sst (H) maj 56, 2' rsl Amtssgh Gentofte (B) fra okt 56. — Lærer anat og fysiol lægeskr kursus 56. — Tidsskr art om medikamentel behandl af forhøjet blodtryk.

Røntorp, Schack Poul Bredo, f 13 april 15 i Kbh (F: lærer Poul R. og Kirstine Rasmussen) ~ 29 juni 46 i Gentofte sygepl



Gabriella Deolinda da Costa Carneiro, f 5 sept 16 i Lissabon (F: kontorchef Francisco da C. C. og malerinden Elisabeth Kristine Vest). — St 33 Metropolitan, cand S 43 laud, speciallægeaut 53 (psykiatri). — Turnus Militærhosp juli 43, vikar sst kir afd juli 44, kand sst aug 44, Sct Hans Hosp febr 45, Filadelfia epilept afd febr 46, rsl Sct Hans Hosp nov 46, kand KH psyk afd nov 48 - april 49, till

assist Kbh Komm skolepsykolog i jan og marts - juni 49 og vikar overlægen psykiatri Politiet juni - sept 49; helårskand Frbg Hosp (N) juni 49, till vikar overlægen psyk Politiet febr 50 og 2' assist sst marts 50; kand RH psyk klin juni 50, till 1' assist overlægen psyk Politiet (Justitsmin psyk undersøgelsesklin) sept 50 - okt 53; vikar 1' rsl Sct Hans Hosp nov 50, 1' rsl sst (D) dec 50, afdlæge Sindsygehosp Nykøbing S fra nov 53. — Tidsskr art bl a om behandl af sindslidelser med reserpin.

Rørדם, Pøter Andreas Schousboe, f 7 jan 24 i Eldang (F: præst Hans Christian R. og Randi Schousboe). ~11 nov 50 i Sønderborg **Kathe Marie Thiessen**, f 17 april 25 i Sønderborg (F: Marius T. og Dorothea Damgård). — St 42 Svendborg, cand S 50 haud I. — Turnus Statshosp Sønderborg dec 50, vikar turnuskand sst kir afd dec 51, årskand Hobro Sgh sept 52, klin assist Marselisborg Hosp (B) sept 53, 2' rsl sst april 54, kand RH (H) juli 55, halvårskand Statshosp Sønderborg gynækol-obstetr afd jan 56, sst med afd fra sept 56. — Slægtslitt: S. Elvius: Stamtavle over Slægten Rørדם, 1887; Slægthaandbogen, 1900; Paul Nedergaard: 100 danske Præsteslægter, 1954 (mødrene).

* **Rørדם Holm, Rigmor Sofie**, f 27 nov 08 i Vol-dum (F: læge Christian Marius Ludvig Andersen, † 10 dec 30, og Kirsten Marie Jensen). Gift. — St 37 priv, cand V 49 haud I. — Turnus Amtssgh Nakskov marts 49, kand Amtssgh Frederikssund febr 50, Sct Hans Hosp (A) nov 50, distrlæge Angmagssalik V 52, kand RH radiol afd nov 54, læge Angmagssalik okt 55.

* **Rørding, Grethe Elise**, f 22 sept 24 i Lynæs (F: direktør Ingvar Marius R. og Sigrid Ingeborg Christiansen). — St 45 priv, cand S 54 haud I. — Turnus Centralsgh Slagelse aug 54, vikar Centralsgh Holbæk kir afd maj 56, kand sst juni 56, sst med afd fra marts 57.

Rørgaard Christensen, Aage, f 24 sept 11 i Vejle (F: manufakturhøhr Christen C. og Malvina Nielsine Marie Mikkelsen). ~ 3 febr 37 i Søllerød Ingrid Margrethe Valborg Schiødte Jørgensen, f 30 april 10 i Vejle (F: lærer Knud Anton Marius J. og Ane Marie Sørensen). — St 29 Vejle, cand V 37 haud I, speciallægeaut 53 (røntgendagnostik og strålebehandling). — Turnus BBH (B og A) juni 37, vikar kand Radiumstat maj 38,



Finseninst kir afd aug - sept 38, 1' rsl Sct Jos Hosp Esbjerg nov 38 - sept 40, kand Avnstrup San jan 41, Centralsgh Slagelse kir afd maj 41, 1' rsl Amtssgh Kjellerup nov 41, 2' rskir Centralsgh Randers maj 43, fast kand KH (V) maj 45, 3' assist sst røntgenklin april 46, till læge Falcks Redningskorpss marts 47 - april 56; 2' assist KH røntgenklin aug 47, 1' assist sst maj 48, 2' rsl sst dec 49, kand Radiumstat sept 50 - aug 51, assist KH dermato-venerol klin okt 51, vikar 2' rsl Sundby Hosp røntgenklin i april 52, RH radiol afd juni 52, 2' rsl Sundby Hosp røntgenklin sept 52, 1' rsl sst okt 53, røntgenoverlæge Haderslev Amtssgh, Haderslev Bysgh og Amtssgh Gram fra maj 56. — Tidsskr art om radiol emner. — Slægtslitt: Elvig Larsen og Bernhard Larsen: Hagelskjær-Slægterne, 1944 (mødrene).

Røssel, Jørgen Josef, f 16 febr 12 i Kbh (F: købmand Einar Octavius R. og Helga Margrethe Larsen). ~ 1° 10 sept 38 i Kbh Margrethe Harms, f 18 juni 14 i Bjerringbro (F: læge Poul Martin H., † 8 juli 51, og Kamilla Kirstine Jensen), æ opl 45; 2° 11 nov 45 i Kbh sygepl Ida Christine Kragh Heidemann Lassen, f 4 juli 10 i Frederikshavn (F: slagtermstr Ole L. og Ida Christine Kragh Heidemann). — St 31 Birkerød, cand V 41 laud, embedslægeeks 46. — Turnus Amtssgh Silkeborg febr 41, vikar sst jan 42, vikar kand Avnstrup San maj 42, kand Centralsgh Hillerød juni - sept 42, Sindsygehosp Vordingborg nov 42, Militærhosp med afd maj 43, vikar Sundby Hosp med afd dec 43, Frbg Hosp med afd jan 44, kand sst dermatol afd marts 44, sst epid afd okt 44, Sundby Hosp børneafd febr 45, RH børneafd maj 45, vikar Sundby Hosp børneafd nov 45, læge Samv Sygeks Kbh fra jan 46.



S

Saabye, Bjarne Johannes Antonio, f 18 febr 07 på Frbg (F: kommissionær Pontor Oliver Helenius S. og Dagmar Johanne Petersen). ~ 17 maj 36 i Birkerød Ellen Marie Olsen, f 4 juni 09 i Birkerød (F: mejeriejer Peter Christensen O. og Anna Jørgensen). — St 25 Birkerød, cand S 33 haud I. — Fg kand Folkekur Hald sept 30 - jan 31 og sept 31; kand RH (A) juli 33, sst (D) sept - okt 33, vikar Amtssgh Store-Heddinge jan 34, kst kreds-



læge Vestmannahavn febr 34, kst kommlæge Midvåg april 34, rsl Dr Alexandrines Hosp Thorshavn sept 34, prakt Kirke Såby fra maj 36. — Medl best Roskilde og Omegn Lkf 49, form 56; medl Sjæll centraludv 50, form sygek og takstudv 50 - 55, medl repr DadL 52.

Saabye, Kristian, f 21 juli 1887 i Karby (F: lærer Frederik S. og Kirstine Worm). ~ 9 dec 27 i Bråby cand pharm Gerda Munch-Sørensen, f 8 juni 01 i Haslev (F: købmand Marius S. og Marie Nikoline Munch). — St 08 priv, cand S 17 laud. — Rsl Thisted Sgh nov 17 - april 19, vikar juni 19, prakt Tømmerby sept 19, privat Avedøre pr Glostrup fra aug 52.



Sachs, Jan, f 17 aug 11 i Kbh (F: ors Henrik Emil S. og Anna Margrethe Bothmann). ~ 12 nov 40 på Frbg fysioterapeut Vibeke Mølgaard, f 10 marts 15 i Mariager (F: inspektør August M. og Sørine Andersen). — St 29 Sortedam, cand V 37 laud, speciallægeaut 49 (psykiatri). — Vikar, turnus Esbjerg komm Sgh april 37, skibslæge ØK april 38, rsl Hæren sept 38, kand Folkekur Hald nov 38, Centralsg Høllerød marts



39, rsl Hæren dec 39, kand Balders Hosp marts 40, KH psyk afd sept 40, BBH (E) marts 41, RH (O) april 41, rsl Sindssygehosp Middelfart april 42, Psykopatanst Herstedvester nov 43 - aug 45, psyk medarb Socialmin Undersøg af langvarigt understøttede fra S 45, kand RH neuromed afd jan 48, 1' rsl Psykopatanst Herstedvester jan 49, till sociallæge Hvidovre Komm 50 - 54; afdlæge

Psykopatanst Hedstedvester 52, till psyk kons Sundholm 52 - 54; overl Psykopatanst Horsens 54, till psyk tilsf Bråskovgård 54. — Tidsskr art om social- og retspsyk emner.

† **Sadolin, Frode**, f 21 sept 1866 i Valløby pr Vallø, † 5 okt 51 (F: sognepræst Ole Jørgen S. og Louise Emilie Susette Macgregor Marcussen). ~ 12 aug 96 i Rønninge Margrete Cecilie Bartholdy Møller, f 5 aug 59 i Herfølge, † 15 jan 35 på Frbg (F: sognepræst Frederik Benedikt M. og Jacobine Caroline Augusta Bartholdy). — St 85 Haderslev Læreres Sk, cand S 93 haud I, specialistanerk 18 (mekano- og fysioterapi). — Kst



kand KH og Blegd Hosp 1 år, gymnastiklærer, mekanoterapeut klin Kbh nov 96 - febr 40, privat Frbg. — Studierejse Stockholm 95 (sygegymnastik). — Medl internat Komm for legemlig opdragelse 02 - 14; best Selsk for fysisk Terapi og Diætetik 02 - 05 og 15 - 17; form Mekanoterapeut Foren 08 - 14, medl DadL massageudv 15 - 36. Censor Statens Gymnastikinst 05 - 30. — Forf af: Gymnastik med Smaabørn, 1900; Nerve Helse, 08; Sjælsrøgt, 10; Haandbog i Massage, 14. — R* 36. — Slægtsliit: J. Th. Sadolin i Slægten Sadolin gennem 300 aar, 1924.

* **Sager, Age Philip**, f 23 maj 27 i Næstved (F: maskinchef Otto Edvard Age S. og Signe Schumacher). ~ 7 okt 56 i Lyngby Tove de Blanck. — St 46 Sct Jørgen, cand S 55 laud. — Turnus Vejle Amtssgh aug 55, kand Maribo Amtssgh kir afd fra dec 56.

Saggau, Niels Carl Frederik, f 20 dec 1880 i Udby pr Nørre Aby (F: husmand Niels Julius Nielsen og Hansine Henriette Samuelsen) (nvf 05). ~ 1° 14 sept 10 i Egebækvang Carla Marie Emilie Haraldine Bonne, f 11 febr 82 i Vester Mølle pr Flemming, † 25 aug 15 (F: proprietær Anton Martin Christian B. og Clara Sofie Lassen); 2° 23 okt 19 på Frbg Ellen Neuhaus, f 24 dec 91 i Kbh (F: docent, cand pharm Viggo Christian N. og Laura Frandsen). — St 01 Odense, cand S 07 laud. — Rsl Øresundshosp Helsingør sept 07, kand Jyske Asyl sept 08, aman dec 08, turnus Frbg Hosp juni 09, prakt Frederikshavn juli 10, Sandager pr Assens april 11, Randers juli 16, privat Rørvig.



Sagild, Uffe, f 16 maj 24 i Kbh (F: direktør Jens Otto S. og Edith Anna Hanssen). ~ 1° 53 Inge Timmermann, æ opl 55; 2° Jytte Olesen, f 19 okt 30 (F: typograf Aksel O. og Marie Feddersen). — St 42 Øregård, cand V 50 laud. — Vikar Las Ystad jan 50, turnus KH (II og V) maj 50, vikar sst røntgenafd maj 51, vikar kand sst (II) aug 51, vikar Las Boden røntgenafd sept 51, resident Joslin Clinic, Deaconess Hosp, Boston jan 51, vid assist Finseninst centrallab jan 52, fast kand RH (A) jan 56, 2' rsl Frbg Hosp centrallab fra nov 56.



— Tidsskr art om diabetes, kaliumstofskefte og og period muskellammelser.

Sahl, Niels Henry, f 13 sept 12 i Løgstør (F: fabrikant Erik Lavrids Christensen S. og Hilda Petra Nielsen). ~ 10 marts 40 i Løgstør sygepl Agnes Ragnhild Hansen, f 28 juni 12 i Randers (F: købmand Hans Peter H. og Ragnhild Louise Jensen). — St 31 Alborg, cand S 38 laud. — Turnus Arhus Amtssgh nov 38, aman og rsl Amtssgh Kerteminde nov 39, prakt Aggersund dec 40 - juli 47, vikar kand Radiumstat Arhus sept 47, prakt Ars fra jan 48, jernbanelæge maj 48.



Sahlholdt, Inger Trier, f 1 juli 30 i Brande (F: købmand Trier Brændgård og Anna Marie Gade). ~ 21 nov 53 i Kbh tandlæge Conrad S., f 5 april 29 i Gjellerup (F: gårdejer Laurids S. og Jenny Andersen). — St 48 Herning, cand S 55 laud. — Univ Hosp Michigan E 55, vikar BBH (A) febr 56, sst (B) marts 56, Amtssgh Gentofte (C) april 56, BBH (A) maj 56, kand sst fra aug 56.

Saksø, Erik Christian Juul, f 20 jan 07 i Rønne (F: lektor Niels Juul S. og Michelle Andrea Elisabeth Petersen). ~ 28 sept 44 i Roskilde journalist Ellen Margrethe Brochgaard, f 10 sept 18 i Vindinge pr Roskilde (F: proprietær Diderich B. og Marie Larsen). — St 24 Rønne, cand V 33 haud I, speciallægeaut 43 (otolaryngologi). — Assist ØK 1 år. Vikar Nykøbing M Sgh febr - april 33, 2' rsl sst juni 33, skibslæge ØK maj - sept 35, turnus BBH (C) dec 35, kand Rud Berghs Hosp juni 36, vikar 1' rsl Nykøbing M Sgh dec 36, assist ørelæge Peschardt, Alborg jan 37, kand Sct Jos Hosp øreadf okt 38, surnum assist og vikar KH øreadf okt 39, assist ørelæge Lange, Arhus og Sct Jos Hosp sst øreadf april 40, ørelæge Bjørnson, Alborg og Kamillianerklin sst maj 43, prakt speciallæge Alborg fra jan 47.



— Tidsskr art om diabetes, kaliumstofskefte og og period muskellammelser.

Salchow, Anna Elisabeth, f 28 maj 1894 i Randers (F: stationsforst Carl Wilborg Bahmson og Hilda Nilsine Thomsen). ~ 1° 10 nov 18 i Humlebæk arkitekt Ove Johan Jørgen Gormsen, f 27 aug 94 i Kbh., † 6 nov 36 (F: toldkasserer Sophus G. og Gerda Margrethe Jelstrup), æ opl 31; 2° 13 dec 31 grosserer Carl Julius Ulrich S., f 7 aug 77 i Kbh., † 18 april 49 i Stockholm (F: grosserer Johan Vilhelm S. og Elisabeth Katharine Rye).



— St 12 Frederiksborg, cand S 19 laud. — Kst kand Alm Hosp okt 19 og i jan 20, assist prof S. A. Gammeltoft febr 24 - okt 25, bosat i Stockholm fra juli 26, indehaver agenturfirma Ulrich Salchow, radioteknisk og elektroteknisk materiale 49. — Lærer fysiol og hyg Maria Husmodersk 40, Statens Skolkökssem 44. Form Sv Open-Door gruppe, medl best Internat Open-Door 38. Medl kyrkoråd 52, kyrkvård i Hedvig Eleonora förs 53. Suppl Stockholms hälsövrdsnämnd 52. — ChrXFM. (SvLvFT 1). — Slægtslitt: Sven Houmøller: Slægten Bahmson, 1952.

Salk, Carl Urban, f 5 okt 14 i Kbh (F: stationsforst Jens Marius Sørensen og Elisabeth Andersen) (nvf 39). ~ 14 okt 39 i Hellerup Gudrun Villemoes, f 6 okt 14 i Esbjerg (F: handelsminister Jens V. og Dagny Lund). — St 34 Frbg, cand S 42 laud. — Vikar, turnus Odense Amtssgh dec 42, surnum kand Sct Elis Hosp Næstved otol afd nov 43, vikar kand Amtssgh Næstved kir afd febr 44, surnum kand sst med afd marts - juli 44, prakt Glumsø okt 44 - juni 55, skolelæge okt 48, jernbanelæge jan 49, korpslæge DrK juni 49 - juni 51; forpagter af Danstruplund pr Fredensborg fra juni 54. — Medl Sjæll centraludv 50 - 54, best Sydøstsjæll og Møgens Lkf 51 - 54. Medl Glumsø-Bavelse sogneråd 50 - 55, form børneværn 50 - 55, socialudv 50 - 55, medl sundhedskomm 50 - 55, flere politiske tillidshverv.



Salling, Hans Peter, f 6 aug 16 i Arhus (F: blikkenslagermstr Hans S. og Amalie Johanne Marie Hansen). ~ 1 juli 44 i Odense Marie Louise Alma Surel, f 11 febr 19 i Odense (F: guldsmed Jean Pierre S. og Lykke Karen Kirstine Christensen). — St 36 Arhus, cand S 47 haud I. — Turnus Sundby Hosp nov 47, vikar okt 48, kand Amtssgh Frederiksværk jan 49, prakt Fruens Bøge fra juli 49.



Salomon Schigdtte, Mette Louise Johanne, f 25 nov 1881 i Kbh (F: vekselmægler Sigvardt Vilhelm Salomon og Louise Marie Sørensen). ~ 25 jan 08

i Kbh kommlæge Vilhelm Schjødt, † 23 febr 50. — St 02 Zahle, cand S 10 haud I. — Kand Frbg Hosp (A) jan 11, Sundby Hosp marts - april 11, Dr Louises Børnehosp sept 11, KH (VI) dec 11, Dr Louises Børnehosp marts - april 12, turnus Øresundshosp og Sct Jos Hosp aug 12, kand Blegd Hosp sept - nov 13, prakt Hellerup sept 14, privat sst fra jan 52.

† Salomonsen, Knud Einar, f 23 sept 1883 i Kbh,



† 23 april 50 (F: prof, dr med Carl Julius S., † 14 nov 24, og Ellen Pauline Henriques). ~ 26 okt 15 i Kbh Bodil Marie Dessau, f 2 jan 91 i Odense (F: direktør, konsul Harry D. og Frederikke Nathansen), æ opl 20. — St 01 Slomann, cand S 07 laud, specialistanerk 18 (oto-laryngologi), embedslægeeks 22. — Klin assist Kgl Fred Hosp (A) april - juli 08, kand Jydske Asyl

nov 08, turnus KH sept 09, kand Blegd Hosp sept - nov 10, skibslæge jan 11, kand KH (IV) april - juni 11, rsl Garn Sgh otol og venerol afd nov 11, till friv assist Kbh Poliklin otol afd juli 12 - juni 13; kand RH otol afd marts 13, klin assist sst okt 13, kand Sct Jos Hosp otol afd okt 13, till rsl Hæren aug 14; 2' assist RH otol afd okt 14, 1' assist sst okt 16, till leder Kbh Poliklin otol afd S 18 - 23, otolog Blegd Hosp maj 18 - dec 36; korpslæge Hæren juni 19, overl juni 24 - marts 36, till chef Militærhosp otol afd okt 28 - marts 36; prakt Kbh E 11, som specialist fra S 15. — Medl best Ørelægernes Org. — R* 36. — Slægtslitt: J. Fischer: Slægten Salomonsen (Nyborg), 1927; J. Margolinsky: Stam-tavlen Henriques, 1949 (mødrene).

* Salomonsen, Leif Helge, f 21 juni 25 i Herluf-magle (F: forretningsfører Lars S. og Rose Karoline Frederiksen). — St 43 Haslev, cand S 51 laud. — Turnus BBH (C og F) aug 51, kand sst (F) juli 52, narkoselæge sst okt 52, kand sst jan 54, Amts-sgh Gentofte røntgenafd jan 55, 2' assist BBH patol inst okt 55, kand Sct Jos Hosp fødeafd fra maj 56.

Samsø-Jensen, Tage Arne, f 1 febr 15 i Kbh (F: kok Arthur Axel Jensen og Elise Marie Viktoria Samsø) (nvf 44). ~ 17 febr 40 på Frbg Else Clemmensens, f 9 maj 17 i Kbh (F: instal-latør Esper C. og Ella Marie Nielsen). — St 33 Schneekloth, cand S 40 laud, spe-ciallægeaut 52 (pædiatri). —



Turnus Frbg Hosp sept 40, kand sst (E) sept 41, Sund-by Hosp med afd juli 42, surnum sst børneafd marts 43, kand Sct Elis Hosp med og kir afd maj 43, Tub Hosp Lyngby og Tub Stat sst jan 44, Nørre Hosp juli 44, Sundby Hosp med afd febr 45, RH børneafd jan 46, Sundby Hosp børneafd juli 46, Børnehosp Fuglebakken jan 47, till assist Børneplstat okt 47 - okt 49; kand Rud Berghs Hosp maj - okt 48 og jan 49, vid assist Finseninst pædiatr modtageafd febr 49, vikar as-sist Frbg Hosp røntgenklin febr 50, vikar 2' rsl

Børnehosp Fuglebakken juli 50, 2' rsl Børnehosp Martinsvej okt 50, till assist RH allergikerklin f børn juli 52 - juli 54; kand sst (H) nov 52, klin assist RH (H) febr 54, 1' rsl Sundby Hosp børne-afd fra febr 55, tilsf læge vuggestue juli 55; till prakt speciallæge Kastrup fra april 55.

Samuelsen, Jens Emanuel, f 7 marts 1888 i Bjerre



pr Bråskov (F: gårdejer Jens Peter S. og Karen Ras-mussen). — St 07 Horsens, cand S 13 laud, specialist-anerk 34 (radiologi). — Kand KH (VI) okt - dec 13, rsl Amtssgh Næstved febr 14, rsl Hæren aug 14, skibslæge april 16, turnus RH juni 17, kand Dr Louises Børnehosp juni 18, RH (H) dec 18, læge d Las Walk, Estland juli - dec 19, assist KH kir poliklin maj 20 -

sept 21, till rsl Hæren maj 21; assist KH røntgen-klin okt 21, chef Garn Sgh røntgenklin okt 23, Nørre Hosp røntgenklin 28, overl sst røntgenafd fra april 39. — Tidsskr art om radiol emner.

Sand, Knud Aage Buchtrup, f 9 febr 1887 i Ran-ders (F: overlærer Frederik Vilhelm S. og Petra Sophie Frederikke Buchtrup). — St



04 Randers, cand V 11 laud, dr med 18 (Experimentelle Studier over Kønskarakte-rer hos Pattedyrene). — Rsl Svendborg Amtssgh febr 11, skibslæge VK april 12, tur-nus KH (V og II) aug 12, assist prosektor Frbg Hosp og kand sst epid afd aug 13, assist Frbg Poliklin otol afd jan 14, Retsmed Inst marts

14, till kand RH (H) aug - sept 14 og sekr Rets-lægeråd jan 15 - dec 16; klin assist RH (C) nov 16, till assist Finseninst kir klin nov 17 - okt 19; assist KH kir Poliklin sept 18, 2' rskir sst (V) febr 20, 1' rskir sst (I) jan 23 - sept 25, prof retsmed Univ og chef Retsmed Inst juli 25 - aug 57; prakt Kbh fra 14. — Studierejser Paris, Prag, Wien (kirurgi, eksper biologi og retsmed) 22, 23, 24. — Medl Retslægeråd 25, form 29. Medl komm for foranst mod degenerativt bestemte personer 25, røntgen-udv 27, lægekomm 28, udv til org af Retsmed Inst 28, psykopatudv 30, med fakultets forretningsudv 31, retslægerådsudv 32, svangerskabskomm 32, form fakultetets udv ang nyordn af det med stud 47. Form Biol Selsk 29 - 33. Medarb fysiol Inst Coll de France Paris en årrække fra 22. Medl Rask-Ørsted Fondets bestyrelseskomm 40, forretningsudv 43, best Kong Chr X's Fond 48. — Indbudt fore-læser flere Univ og vid Selskaber især om sexual-biol emner. — Forf af: disp, 18; Om Sexualbio-logien og dens Betydning for Bedømmelse af nor-male og abnorme Kønstilstande (konkurr afh), 25; tidsskr art, håndbogsafsnit og monografier over sexualbiol emner, især kønsomdannelse, eksperimen-tel hermafroditisme, abnorme kønstilstande og hormonbehandl, arb om biol, patol-anat og rets-med emner, bl a legal sterilisation og kastrat. Fagred Nord Med Tidsskr 29. Medarb Handbuch der Sexualwissenschaft, Handbuch der normalen und pathologischen Physiologie og Handbuch der

interneten Sekretionen 25 - 33. — Dr med h c Karolinska Inst Stockholm 33. Medl Videnskabernes Selsk 27. Medl Assoc for the Study of Internal Secretions 20, Deutsche Akad der Naturforscher 36, Soc de Méd Légale et Soc de France 36, Kungl Fysiograf Sällsk Lund 37. Præs Acad Internat de Méd Légale et Soc 38 - 47, ærespræs 47. Medl Kungl Svenska Vetenskapsakad 40, Acad royale de méd de Belgique 47, Acad Polonaise des Sciences et des Lettres 48, Internat biol Union 47. Korresp medl Soc de Biologie Paris 26, Soc d'endocrinol de France 38, Soc for Endocrinology 39, Medico-Legal Soc London 49, Sociedade Portuguesa de Endocrinologia 50, Brit Assoc of Forensic Pathologists 51. Æresmedl Internat Medico-Legal Assoc 31, Deutsche Gesellsch für gerichtliche und soziale Medizin und Kriminalistik 38, Finlands rättsmed Fören 56. — R* 32, DM 34, K* 42, K1* 53. (FÆL 4) (NSTo 2^o) (SV 2^o). — Slægtsliitt: P. A. og Preben A. Buchtrup: Slægten Buchtrup, 1932 (mødrene).

Sand Kristensen, Jens, f 7 juni 24 i Vangsaarpr Thisted (F: lærer Jens Edvard K. og Ane Dortha Sand). ~ 14 okt 50 sygepl Inge Agnete Larsen, f 23 aug 23 i Kbh (F: handelsgartner Kai Theodor L. og Garda Vendelia Jensen). — St 43 Alborg, cand S 51 haud I. — Vikar Alborg Amtssgh tub afd juni - sept 49, KH (I) juli - aug 50; underlæge Hæren juli 51, vikar Sidsjön Sjukh Sundsvall okt 51, klinicist RH fødeafd nov 51, turnus BBH (B og A) dec 51, vikar årskand sst (F) dec 52, vikar turnuskand Alborg Komm Hosp kir afd jan 53, rsl D Kommando Tyskland febr 53, årskand Vejle Amtssgh kir afd juni 53, vikar 2' rsl sst juni 54, 2' rsl Amtssgh Tarm sept 54, prakt Ølgod fra jan 56.

Sandager, Poul Poulsen, f 19 april 1885 i Dejbjerg (F: gårdejer Ole Poulsen S. og Ane Kirstine Lauridsen). ~ 1^o 4 sept 12 i Randers Marie (Misse) Poulaine Petersen, f 20 okt 89 i Randers, † 17 jan 47 i Hellerup (F: grosserer Niels Marinus P. og Marie Frederikke Vindberg); 2^o 5 dec 47 i Kbh Else Johanne Truelsen, f 21 april 05 i Herning (F: gård-ejer Niels T. og Magdalene Sørensen). — St 04 Ribe, cand S 10 laud. — Kand Horsens Komm Hosp sept 10 - febr 11, turnus RH juli 11 - juni 12, prakt Ikast okt 12, Herning aug 19, Hellerup okt 45, Kbh fra juli 47.

Sandberg Jensen, Lars Erling, f 4 maj 21 i Halden, Norge (F: grosserer Ludvig Ingvald J. og Clara Louise Sandberg). — St 40 Holte, cand V 49 laud. — Ansat Biokem Lab 40 og 41. Vikar kand Kbh Militærhosp kir afd febr 49, turnus RH (B og C) marts 49, vikar kand sst fødeafd B og gynækol afd M marts - april 50, kand sst juni 50, vikar kand Øresundshosp thoraxkir afd dec 50, helårskand BBH (F) febr 51, RH neurokir afd febr 52, 2' rskir sst jan 53, kand RH (F) jan 54, 3' assist

Sundby Hosp øre-, næse-, halsafd maj 54, 2' assist sst nov 54, vikar assist sst maj 56, till assist prof Robert Lunds Klin marts 55 - maj 56; skibslæge ØK juni 56, kand Aarhus Komm Hosp øreafd fra dec 56.

Sander, Carl August, f 1 febr 03 i Waupaca, Wisconsin, USA (F: amer distr-læge Carl August S. og Elna Kofod). ~ 29 aug 33 i Kbh Inga Dorothea Huitfeldt, f 27 marts 07 i Göteborg (F: konsul Herman Christopher H. og Karla Anna Petersen). — St 21 Gl Hellerup, cand V 29 laud. — Vikar kand RH (A) marts 29, sst (C) april 29, sst (D) juni - juli 29, kand Sindssygehos Viborg okt 29, rsl Menighedssgh Roskilde febr 30, kand Aarhus Komm Hosp kir afd april 31, turnus BBH (B og A) okt 31, kand Blegd Hosp okt 32, De gamles By april 33, Børnehosp Fuglebakken sept 33, RH (H) marts - sept 34, vikar; till prakt Kbh fra marts 32.



† **Sander, Poul Martin**, f 18 juni 1890 på Frbg, † 25 juni 54 (F: overretssassessor Martin S. og Louise Poulsen). ~ 1^o 17 juni 21 i Vemmetofte Gertrude Wegge, f 28 jan 93 i Skjold, † 19 jan 32 (F: skovrider Poul Vilhelm W. og Ottomine Johansine Lida Peetz); 2^o 12 okt 34 på Frbg Bodil Otto, f 23 juli 08 på Frbg (F: civilingeniør Axel O. og Fanny Sklüter). — St 09 Rungsted, cand S 18 laud. — Rsl Hæren juli - dec 18, till læge krigsfangetransport nov 18 - febr 19; 1' rsl Amtssgh Fakse juni 19 - aug 20, turnus BBH (A og B) okt 20, kand KH (IV) okt 21, RH (H) jan - sept 22, Finseninst nov 22, assist BBH røntgenklin jan 23 - dec 24, KH røntgenklin april 25 - april 27; till prakt Søborg okt 20 - 53, jernbanelæge 32. — Form Centralforen af Hjemmesygepl virks i D 29. Næstform Kbh Omegns Lkf 41, repr DadL 41. — R* 42. (StbrK).



† **Sander-Larsen, Sigurd**, f 13 febr 1874 på Elisedal pr Hornslyd, † 6 okt 53 (F: dyrlæge, kancelliråd Ludvig S.-L. og Laurentia Charlotte Lautrup). ~ 26 juni 1900 i Nebsager Mariane (Maja) Olsen, f 7 dec 72 i Tjørsløv, † 16 juli 32 (F: gårdejer Peter Rasmus O. og Mariane Lassen). — St 93 Horsens, cand V 99 laud, specialist-amerik 18 (oftalmologi). — Stud oftalmologi Kbh 99, prakt speciallæge Vejle april 1900, Aarhus fra april 03, komm øjenlæge og øjenlæge DSB jan 09, privklyn. — Studierejse Tyskland og Schweiz 1900 (oftalmologi).



Sander Pedersen, Arne, f 23 jan 15 i Nordby, Fanø (F: først Fanø Navigationssk Johannes Peder P. og Anna Kirstine Nielsen). ~ 10 aug 44 i Kbh Loa Gudrun Elisabeth Sigurdsson, f 8 sept 25 i Gentofte (F: tandlæge Haraldur S. og Gudrun Marie-Louise Caroline Jacobsen). — St 33 Esbjerg, cand S 42 haud I. — Vikar, turnus Esbjerg komm Sgh okt 42, vikar kand Amtssgh Silkeborg okt 43, vikar jan 44, aman Nykøbing F marts



44, rsl Sct Jos Hosp Esbjerg okt 44, 1' rsl sst sept 45, prakt Ribe fra febr 48.

* **Sandermann Olsen, Kai William**, f 16 juni 22 i Helsingør (F: postmstr William Frederik O. og Tony Marie Sandermann). — St 45 priv, cand S 53 laud. — Turnus Amtssgh Næstved aug 53, vikar rsl Amtssgh Bogense sept 54, underlækare Las Skellefteå jan 55, Mölndal Las juni 55.

Sanders Olesen, Oskar, f 7 marts 05 i Vejle (F: fabrikant Anton O. og Sørine Jørgensen). ~ 26 nov 32 i Kbh Birthe Alice Stein, f 28 maj 08 i Kbh (F: overl, dr med Johan S., † 17 marts 49, og Anna Benzen). — St 23 Lyngby, cand S 30 laud. — Kand Alborg Amtssgh sept 30, vikar maj 32, prakt Hjallerup okt 32, Hasseris pr Alborg fra juni 47. — Studierejse Berlin, Lübeck 37 - 38 (allergi).



* **Sandnes, Kjell**, f 9 april 21 i Masfjord, Norge (F: løjtnant Karl S. og Oline Nore). — St 42 Bergen, cand S 53 laud. — I Frankrig.

Sandorff, Nanna Valborg, f 30 jan 11 i Rødby (F: Hans Christian Mortensen og Sigrid Marie Pedersen). ~ 5 juli 41 i Roskilde ingeniør Gotfred Heinrich S., f 9 juli 08 i Nysted (F: sadelmagermstr Gotfred Johannes S. og Karen Marie Grubbe Larsen). — St 30 Nørre Gymn, cand S 40 haud I. — Turnus Amtssgh Roskilde sept 40 - aug 41, prakt Gentofte fra jan 46.

Sandström, Lilly Cecilia Desideria Elisabet, f 14 dec 01 i Stockholm (F: kasserer Arvid S. og Eugenia Andersson). ~ 19 april 30 på Frbg overing Arild Munkebo, f 22 jan 83 i Snebjerg, † 31 aug 45 i Kbh (F: sogneprest Niels Kristian Nielsen M. og Magda Caroline Porep). — St 21 Stockholm, med kand 25, med lic 31, cand V 33 bestået, speciallægeaut 39 (neurologi). — Kand KH (VI) maj - okt 33, ekstraord turnusbevis 33, kand Frbg Hosp (D) febr - juli 34, fast kand sst



marts 35 - 36, kand KH neurol afd 36, RH neurol afd 38 - 39, prakt speciallæge Kbh nov 39, Stockholm fra jan 46.

Sandøe, Erik, f 21 juli 25 i Lyngby (F: malermstr Niels Halfdan S. og Gudrun Gudmundsson). ~ 6 aug 54 i Søllerød Jytte Mogensen, f 21 maj 27 i Skåde pr Århus (F: grosserer Søren M. og Anna Skibsted). — St 43 Lyngby, cand S 51 laud. — Turnus Centralsgh Hillerød aug 51, fast kand sst med afd aug 52, halvårskand RH (H) juli 53, vikar halvårskand Blegd Hosp epid afd jan 54, halvårskand Børnehosp Fuglebakken april 54, vikar kand De gamles By okt 54, halvårskand RH børneafd nov 54, årskand sst (B) juni 55, 2' rsl sst (B) cardiolog lab fra aug 56.

Sarauw Kristiansen, Erik, f 26 juni 23 i Gentofte (F: læge Thorvald K. og Inger Sarauw). ~ 8 dec 51 i Rørvig sygepl Meta Ruth Jørgensen, f 23 marts 28 i Rørvig (F: slagtermstr Hemming J. og Ellen Kristense Bøje). — St 41 Odense, cand V 50 haud I. — Turnus Centralsgh Holbæk marts 50, vikar kand Amtssgh Næstved marts 51, Diakonissestift pædiatr afd juni 51, underlæge Hæren juli 51, vikar Terndrup okt 51, årskand Sindssygehosp Nykøbing S okt 51, rsl Hæren maj 52, Sindssygehosp Nykøbing S jan 53, årskand Odense Amtssgh neurol afd jan 55, halvårskand Amtssgh Gentofte (N) marts 56, kand RH børneafd sept 56, sst psyk afd fra marts 57. — Studierejse London 55. — Tidsskr art. — Slægtslitt: Patriciske Slægter, IV 1919 (mødrene).



Sardemann, Erik, f 31 marts 05 i Århus (F: ingeniør, konsul Johan Herman Hendrik Gustav S. og Erika Wilhelmine Schmiddt). ~ 6 febr 32 i Århus Ebba Melsing Rose, f 18 juni 07 i Århus (F: tandlæge Aage M. R. og Eina Sofie Petersen Skråntskov). — St 24 Stenhus, cand S 31 haud I. — Vikar Alborg Komm Hosp kir afd okt 31, assist Århus Komm Hosp røntgenafd og Radiumstat nov 31, kand sst kir afd april 32, rsl Øresundshosp Helsingør okt 32, vikar okt 33, turnus Århus Amtssgh nov 33, aman nov 34, prakt Århus fra jan 35, læge Marthahj vuggestue 39, D Dampskibsrederiforen 41, børnehaven Viborggården 48 - 54, skolelæge 49. — Medl DadL udv ang kompagniskaber 53. Medl sundhedskomm 54. — Slægtslitt: Karen Kirstine Henriksen: Rasmus Hansen i Ørslev og hans Efterkommere, 1924.



Sarp, Jørgen Ploug, se Ploug Sarp.

Sarup, Hans Valdemar, f 17 dec 1899 i Meldorf, Ditmarsken (F: postkontrolør Jes S. og Thea Stamer). ~ 1° 25 jan 27 i Kbh Asta Thalwitzer, f 27 juni 05 i Koetzschenbroda, Sachsen, † 25 maj 35 i Vordingborg, (F: dr med Hugo Adolf Edmund Franz T., † 18 jan 31, og Ellen Kirstine Lassen); 2° 13 juni 36 i Søllerød Edel Petersen, f 30 sept 07 i Kbh (F: vinhldr Anton P. og Ellen Nielsen). — St 19 Hamburg, cand V 26 laud. — Tysk militærtj 17-19. Vikar 26, prakt Errindlev fra jan 27.



Saugman, Bent Emanuel, f 5 dec 21 i Slagelse (F: generallæge Emanuel S. og Esther Lehmann). ~ 8 maj 48 i Kbh Kirsten Margrethe Rud, f 13 okt 22 i Kbh (F: overl Holger R. og Elisabeth Margrethe Orlík). — St 39 Gentofte, cand S 47 laud, dr med 57 (Let diffusible anjonnens udskillelse i pattedyrsnyren). — Underlæge Hæren juli 47, vikar Montebello okt 47, klinisk RH fødeafd nov 47, turnus Amtssgh Kolding dec 47, rsl Hæren dec 48 - febr 49, till fast kand Sct Lukas Stift febr 49, vid assist Univ med-fysiol Inst sept 49, halvårskand RH (H) maj 53, helårskand Blegd Hosp epid afd sept 53, BBH (B) maj 54 - juni 55, till friv rsl Hæren juli 54 - aug 56; helårskand Amtssgh Gentofte børneafd juli 55, 2° rsl RH (A) juli 56, prakt Charlottenlund fra marts 57. — Univ guldméd teor med 50 (sultfornemmelsens fysiologi). Forf af: disp, 57; tidsskr art. — Slægtslitt: Em. Saugman: Navnet og Slægten Saugman, 1944; Slægthaandbogen, 1900 (mødrene).



Saugman, Emanuel Andreas Gottfred, f 16 dec 1878 på Korselitze pr Egebjerg (F: godsforvalter, justitsråd Emanuel Andreas Gottfred S. og Caroline Vilhelmine Piper). ~ 1° 6 juni 09 i Kbh Ellen Elisabeth Kampmann, f 17 maj 81 i Tarm, † 21 aug 11 (F: distrælæge Frederik Vilhelm Willemoes K., † 28 jan 04, og Christiane Cæsarine Elfride Faurshou); 2° 17 okt 14 i Kbh Esther Lehmann, f 29 sept 87 i Kbh (F: borgmstr



Carl Frederik Mozart L. og Henriette Sofie Schwensen). — St 97 Nykøbing F, cand V 05 laud. — Kand Alm Hosp febr 05, rsl Garn Sgh nov 05, kst rsl Alm Hosp dec 06, assist Frbg Poliklin otol afd jan 07 - april 09, till kand Frbg Hosp dec 07 - april 09, korpslæge Hæren marts 09, prakt Nyborg april 09, chef Garn Sgh sst aug 12, overl sst marts 13, prakt Slagelse april 13, chef Garn Sgh sst april 13, assist Slagelse Sgh kir afd okt 13 - febr 18, læge Slagelse Optagelseshj 13-29, jernbanelæge okt 15, kst kredslæge Slagelse marts - juni 17, kst sghlæge sst

maj - juli 18, stabslæge Hæren okt 29, prakt Gentofte dec 29, generallæge og chef Hæren Lægek sept 35 - marts 49, prakt Virum fra 53. — Form D Militærlægeforen 33-36, præsr Nord militærmed Foren 35-37; form DrK Slagelseafd 27-29, medl best D Luftværnsforen 35. Medl best Slagelse konservative Vælgerforen 27-29, Slagelse byråd i 29, medl sundhedskomm i 29. Medl best Fru Elisabeth Stau's hvilehj for blinde Kvinder, Lyngby 30, form 46. Form Akad Roklub 06-08, medl best D idrætsforb 09-22, form Foren for Rosport 14-22, medl D olymp Komité 34, præsr Nord Roforb 45. — Medl Com internat de méd et de pharmacie militaires 38, æresmedl Slagelse Samariterforen og D Foren for Rosport 37, Assoc of Military Surgeons of US 47, modtog sammes guldkor 47. Idrætsmærket guld 24, hæderstegn i guld fra D Foren for Rosport, Norsk og Sv Roforb. — R* 25, DM 32, K* 37, K1* 47. HTH 47, MTKha 46. (NSTO 2°) (SV 2°). — Slægtslitt: Em. Saugman: Navnet og Slægten Saugman, 1944.

Saugmann-Jensen, Jørgen, f 20 nov 16 i Kbh (F: direktør Otto Julius Jensen og Margrethe Bjerregaard Saugmann) (nvf 46). ~ 15 okt 44 i Vejle Inger Margrethe Stoltze, f 3 juni 23 i Nykøbing M (F: maskinmstr Georg Waldemar S. og Antonia Lolk Knudsen). — St 35 Øregård, cand S 42 laud. — Turnus KH (II og I) aug 42, vikar kand Århus Komm Hosp kir afd aug 43, KH (I) sept 43, vikar rsl Nakkebølle San nov 43, kand Vejle Amtssgh febr 44, Militærhosp kir afd febr 45, Odense Amtssgh kir afd juli 45 - dec 46, till kst 2° rsl sst 8 mdr; kand sst røntgenafd og Radiumstat jan 47, sst gynækol-obstetr afd juli 47, 2° rskir Centralsgh Hjørring jan 48, Odense Amtssgh sept 49, kand Ortopæd Hosp (I) april 53, 2° rsl sst dec 53, 1° rsl sst (III) nov 54, sst (II) fra juni 56. — Medl repr FayL 43-55, best 52-55. — Slægtslitt: Em. Saugman: Navnet og Slægten Saugman, 1944 (mødrene).



Saunte, Ove Høst, se Høst Saunte.

Saubrey, Justus Sigismund, f 16 juni 22 i Kbh (F: amtmand Justus Lannes S. og tandlæge Marie Elisabeth Gjørup). ~ 9 maj 49 i Tårnbæk sygepl Birthe Frederiksen, f 23 juni 25 i Hjørring (F: direktør Johannes Victor Emanuel F. og Karen Johanne Thomsen). — St 40 Gentofte, cand V 48 laud. — Turnus BBH (B og F) april 48, vikar helårskand sst (F) april 49, helårskand Central-sgh Hillerød radiol afd juni 49, Amtssgh Roskilde kir afd aprl 50, KH (I) april 51, halvårskand RH (H) april 52, assist KH kir poliklin juli 52, vikar Ortopæd Hosp (II) april 53, helårskand sst aug 53, vid assist Retsmed Inst aug 54, helårskand RH fødeafd B nov 55, vid assist Inst eksper kir fra jan 57.



Sawman Andersen, Axel, f 22 dec 12 i Hammel (F: købmand Julius Emil A. og Agnete Inger Johanne, f Andersen). ~ 1° 4 april 39 i Alborg stud mag Jytte Boeck-Hansen, f 30 dec 17 i Alborg, † 4 maj 52 i Århus (F: direktør Axel B.-H. og Magda (Maren) Nielsen) æ opl 45; 2° 28 marts 45 Ilse Reuter, f 17 juli 25, æ opl 54; 3° 20 febr 54 sygepl Helga Elisabeth Ellen Ada Lembke, f 15 juni 26 i Flensborg (F: Oberregierungs-



inspektør Heinrich L. og Karen Schack Pahuus). — St 32 Århus Kat, cand S 41 haud I. — Kand Folkekuranst Hald maj 38, turnus Amtssgh Varde sept 41, vidensk assist Med Univ-Klin Leipzig sept 42 - marts 43, vikar rsl Ærøskøbing Sgh maj 43, vikar fast kand Nyborg Sgh juni 43, 2' rsl Amtssgh Nakskov okt 43, Amtssgh Kalundborg okt 44 - marts 46, praksisvikariater, prakt Kbh 46, V Hornum pr Års nov 47, kommlæge Sjællands Odde fra juli 49, skolelæge sst sept 50. — Form sundhedskomm 49. — Tidsskr art.

Saxtorph, Sylvester Mathias, f 8 aug 1890 i Tjæreby pr Harløse (F: proprietær William Mathias S. og Laura Henriette Elisabeth Teisen). ~ 3 juli 21 i Nøddebo Aslaug Marie Hinrichsen, f 17 juni 92 i Bjerager, † 17 marts 42 i Godthåb (F: forpagter Knud H. og Johanne Christine Christensen). — St 11 Hillerød, cand S 19 laud. — Ved gartneri. Kand Nakkebølle San aug 19, rsl sst april 20, distrælge Jakkobshavn maj 23, kredslæge



Nordgrønland 27, hele Grønland m bolig Godthåb marts 41 - nov 47, i samarbejde med Grønlands admin leder af det samlede sundhedsvæsen til juli 45. Privat Kbh. — Tjenesterejse i USA 41. — Medicinalkons Grønlands Styr okt 48. — R* 40, DM 48. — Slægtsliitt: F. E. Hundrup: Stamtavle over Christen Saxtorphs Descendenter, 2 udg 1859.

Scavenius Andersen, Torsten, f 18 febr 24 i Dalum (F: repræsentant Thorvald S. A. og Inger Kirstine Dortha Mathilde Hansen Harnfeldt). ~ 4 maj 54 i Sorø sygepl Elisabeth Fjeldgaard Olsen, f 8 sept 29 i Sorø (F: sparekassékasserer, amtsevisor Oluf F. O. og Johanne Elisabeth Laursen). — St 43 Sorø, cand V 53 haud I. — Turnus Amtssgh Middelfart april 53, fast kand sst april 54, 2' rsl sst sept 54, Amtssgh Ærøskøbing fra febr 55.



Schacht, Steen Rosenstand, f 30 okt 26 på Frbg (F: skoleinspektør Asger Rosenstand S. og Johanne Marie Djursø). — St 45 Efterslægt, cand V 54 laud. — Vikar kand Amtssgh Hornsyld febr 54, turnus BBH (C og D) juni 54, halvårskand sst (D) juni 55, underl Hæren sept 55, halvårskand BBH (D) dec 55, vikar kand sst (D) marts 56, årskand Sundby Hosp kir afd april 56, rsl Hæren juni 56 - jan 57.



Schack von Staffeldt, Erik, se Staffeldt.

Schack-Schou, Paul Frederik, f 2 juni 15 i Kbh (F: grosserer Niels S.-S. og Marie Frederikke Dreyer). ~ 16 febr 43 i Skovshoved Ruth Karen Fricke, f 1 juli 14 i Klampenborg (F: maskinmstr John Egon Østerbye F og Dagmar Charlotte Hjeronymus). — St 33 Ordrup, cand V 43 haud I. — Turnus (KH (II og I) april 43, kand Amtssgh Store-Heddinge marts 44, 2' rsl Tub Hosp Stubbekøbing april 45, Amtssgh Frederiksværk maj 46, læge kryolitbrud Ivgitv maj 47 - dec 50, till Consulting surgeon US Navy, Grønvedal; vikar 51, prakt Boeslunde fra dec 51.



† **Schade, Peter Axel**, f 20 okt 1866 i Roskilde, † 2 dec 49 (F: købmand Jens Ludvig S. og Anna Marie Jensen). ~ 10 febr 12 i Kbh. — St 85 Roskilde, cand S 92 haud I. — Vikar, prakt Alborg febr 95 - 07, rsl Amtssgh Skive 1 år, stud otologi Kbh 1 år, kommlæge Sct Thomas og Sct Jan 07 - 10, hosp- og garnisonslæge Frederikssted, prakt Strøby 11, Glostrup 12, Kbh 14. — Studierejse Rostock 10 (otologi).

Schalimtzek, Marcus, f 12 marts 10 i Kbh (F: møbelhldr Adolf S. og Paula Itzkowitz). ~ 16 nov 44 i Malmø Erica Israel, f 23 juni 17 i Kbh (F: skræddermstr Samuel I. og Milly Silvert). — St 29 Hamburg, cand S 40 laud, speciallægeaut 54 (røntgendiagnostik og stråleterapi). — Stud Litauen 29 - 31. Turnus Amtssgh Gentofte (C og D) juli 40, vikar visitator sst juli 41, vikar assist sst røntgenafd sept 41, sst (C) okt 41, surnum kand Frbg Hosp (E) dec 41, vikar Amtssgh Varde febr 42, Diakonissestift med og børneafd juni 42, vikar rsl Psykopatant Herstedvester juli 42, surnum kand Frbg Hosp (E) sept 42, vikar Amtssgh Gentofte (D) dec 42, surnum kand Frbg Hosp (C) marts 43, rsl Psykopatant Herstedvester maj - aug 43, læge Epidemisk Malmø nov 43, d flygtningelejr Helsjön, Sverige april 44 - maj 45,



assist Frbg Hosp røntgenafd okt 45, 1' assist BBH røntgenklin nov 47, assist RH røntgenklin okt 48, 1' assist KH røntgenklin febr 50, 2' rsl sst okt 50 - sept 52, 1' assist Radiumstat dec 52, till assist KH røntgenklin fra aug 53; assist Ortopæd Hosp ambulat sept 54, røntgenlæge sst fra sept 55; till prakt Frbg nov 42, læge Samv Sygek Kbh fra jan 47.

Schambye, Anna Margrethe (Grethe), f 7 jan 1896 i Holmsland (F: sognepræst Martin Christian S. og Anna Cathrine Gjerding). — St 17 Kruse, cand V 28 laud, speciallægeaut 37 (lungetub). — Kand Arhus Komm Hosp kir afd april - okt 28, 2' rsl Vejleford San febr - juli 29, kand Sct Elis Hosp øreafd nov 29 - april 30, RH børneafd maj - okt 33, Finseninst dermatol afd dec 33, vikar sst juni 34, kand sst med afd okt 34 - marts 35, 2' rsl Vejleford San april 36 - sept 37, kand Øresundshosp jan - aug 39, prakt Slagelse fra okt 39.



Schambye, Jørgen Christian, f 8 febr 23 i Ordrup (F: skibsmaskininsp DSB Hans Christian S. og Astrid Marie Kristiansen). — St 42 Sct Jørgen, cand S 50 laud. — Turnus Amtssgh Roskilde juli 50, vikar kand Maribo Amtssgh med afd juli 51, skibslæge skolesk Danmark sept 51, Årskand Militærhosp med afd april 52, 2' rsl Militærhosp Tub Stat og røntgenvogne febr 53, till rsl Søværnet april 53; kand Finseninst kir afd febr 54, Årskand Radiumstat sept 54, klin vid assist sst aug 56, 2' rsl sst fra sept 56.

Schantz Jensen, Gerda, f 15 febr 25 i Vejle (F: lærer Emil Richard Jørgensen og Margrethe Magdalene Svendsen). ~ 10 marts 50 i Kbh ekspert Frede Engholt Jensen, f 29 aug 26 i Røholte pr Fåske (F: parcelist Vilhelm Jensen og Anna Elisabeth Jørgensen). — St 44 Vejle, cand S 56 laud I. — Vikar Amtssgh Gentofte (C) fra sept 56.



Schaumburg-Müller, Hakon, f 12 aug 1875 i Kbh (F: lærer Carl Villiam Svann S.-M. og Laura Lausen). ~ 1° 26 marts 01 i Kbh Ingrid Elisabeth Græbe, f 8 marts 78 i Kbh, † 6 marts 09 (F: bogtrykker Jakob Peter G. og Anne Emilie Petersen); 2° 16 sept 11 i Kbh Ingeborg Maria Elisabeth Marx, f 23 nov 85 i Vallø (F: stationsforst Carl Frederik Olaf M. og Gerda Adolfin Dahlgren). — St 93 Metropolitan, cand S 99 laud. — Kst kand Øresundshosp juli - sept 99, KH jan 1900, Blegd Hosp marts - maj 1900, Kgl Fred Hosp (C)



juli - aug 1900, vikar, prakt Ikast jan 01, Køge dec 04, læge Arresthus og karantænelæge 24 - 48, Politiets tillidslæge 40 - 48, privat Køge fra marts 48. — Studierejser Marburg 08 (børnesyg), Wien 10. — Medl sundhedskomm 06 - 21, 33 - 48; form Sydøstsjæll og Møens Lkf 15 - 32, Sjøell centraludv 32 - 35, medl DadL hovedbest 32, næstform 34 - 38, medl massageudv 17 - 50, Form Amtsforen af Sygepl foren Roskilde amt 29 - 33, medl hovedbest Centralforen Sygepl virks i D 29 - 33. — Æresmedl Sydøstsjæll og Møens Lkf 39. — R* 40. — Slægtsliit: Slægtstavlesamlingen, 1932.

* **Scheel, Carsten**, f 17 jan 29 i V Aaker, Norge (F: banksjef Carsten Bay S. og Mildred Dawes). — St 46 Moss, cand S 53 laud. — Prakt Halden. — Slægtsliit: Danmarks Adels Aarvog, 1893.

Scheel, Max Christian Frederik, f 2 juni 1885 i Næstved (F: konservator Johan Ewald Christian S. og Margrethe Caroline Tryde). ~ 24 jan 14 på Frbg Winnie Schultz, f 17 juli 88 i Kbh (F: grosserer Hans Bonde S. og Louise Platou). — St 03 V Borgerdyd, cand S 10 laud. — Vikar, aman dec 10, kand KH (VI) okt 12, skibslæge jan 13, turnus KH (II og V) febr 13, prakt Odense fra jan 14. — Medl best Fyens Lgf 30 - 39. — Slægtsliit: Danmarks Adels Aarvog, 1893; F. V. Tryde: Stamtavle over Familien Tryde, 2 udg, 1933 (mødrene).



† **Scheel Madsen, Hans Rasmus**, f 9 jan 1879 på Fønsskov pr Nr Aby, † i febr 54 på Strynø (F: gårdfæster Søren Wedege M. og Christiane Petersen). ~ 4 aug 08 i Østermarie Ellen Sophie Elise Bull, f 21 maj 77 i Øster Stillinge pr Slagelse, † 10 febr 54 på Strynø (F: proprietær Frantz Christopher B. og Nanna Agathe Christine Heichelmann). — St 98 priv, cand S 06 laud I. — Kand Boserup San juli 06, Sct Johs Stift maj 07, till 2' assist Kbh Poliklin børneafd dec 07 - april 08; Sct Jos Hosp kir afd april - maj 08, vikar, prakt Østermarie aug 08, kommlæge Endelave juni 09, rsl Faksinge Aug sept 21, vikar overl sst juli 22, prakt Strynø aug 22 - sept 45, praksisvikar 45 - 47, privat Strynø. — Oprettede på Endelave den første skoletandklinik på landet med obligator behandl fra 13 og skoletandklinik på Strynø 22.

Scheel Thomsen, Oluf, f 1 marts 17 i Langå (F: lærer Jørgen Frederik T.). ~ 41 Edel Weirum. — St 36 Rungsted, cand V 44 laud, speciallægeaut 52 (psykiatri). — Turnus Alborg Amtssgh april 44 - marts 45, vikar, prakt Alborg juli 45, tilsl læge flygtningelejre, kand Sindssygehus Middelfart sept 48, rsl sst 49, cand Odense Amtssgh neurol afd marts 51, 1' rsl Østift Andssvageanst kontroll familiepleje og psyk poliklin april 52, till assist Mødrehjælp april 52 og vikar speciallæge sst 53 og 54; helårskand RH neurol afd 53, vikar afdlæge Østift Andssvageanst kontroll familiepleje juli 53, afdlæge sst fra maj 55, till assist læge Invalideforsikringsret maj 56. — Tidsskr art om cerebral parese, oligofreni og psyk emner.

Scheibel, Børge Gunnar, f 15 juli 1898 i Kbh (F: kontorchef Krigsmin Alfred Ernst Theodor S. og Marie Augusta Ryder). ~ 1° 9 sept 34 i Umanak læge Gudrun Christiansen, æ opl 39; 2° 3 marts 40 i Kbh adleder Seruminst, cand pharm Inga Fjord-Nielsen, f 15 maj 03 på Orupgård pr Hvalsø (F: gårdejer Christoffer Peter Nielsen og Ane Kirstine Kristensen). — St 16 Henrik Madsen, cand S 24 laud. —



Rsl Amtssgh Kalundborg aug 24, Amtssgh Roskilde aug 25, vikar kand De gamles By dec 27, turnus KH (III og I) jan - dec 28, till vikar stiftslægen Vallø aug 28; kand Dr Louises Børnehosp jan 29, RH fødeafd B juli 29, friv assist BBH patol inst nov 29, kand Blegd Hosp dec 29, Frbg Hosp (F) juni 30 - april 31, till skibslæge DFDS febr 31; kand Rud Berghs Hosp maj - okt 31, vikar dec 31, vikar assist Frbg Hosp røntgenafd febr 32, friv assist Samf f Vanf april 32, 2' rsl Århus Komm Hosp kir afd april 32, vikar 2' rsl Frbg Hosp (D) april 34, i Umanak juli 34 - sept 35, aman nov 35, vikar distrælge Godthåb aug 36, læge Thule juli 37, Ivigtut aug - okt 38, vikar 39, prakt Ballerup fra jan 40, visit læge 44. — Studierejser Heidelberg, Tübingen, Halle 32, Wien 33 (kirurgi). — Form sundhedskomm 46, medl best Foren af Sundhedskomm Kbh Amt 47. Medl D Samling landsråd 47.

Scheibel, Ove Herman, f 7 febr 1896 på Frbg (F: kontorchef Krigsmin Alfred Ernst Theodor S. og Marie Augusta Ryder). ~ 1° 7 april 22 i Kbh Karla Bertha Vilhelmine Reinhardt, f 17 jan 96 i Kbh, † 11 nov 23 i Haderslev (F: marineing Siegfried Theodor R. og Louise Pinnow); 2° 23 juni 28 i Slagelse Tove Elisabeth Vielhaber, f Caroc, f 2 aug 90 i Kbh, † 23 nov 33 sst (F: kontreadmiral Gustav Adolf C. og Ella Thomsen); 3° 30



nov 35 i Kbh Gerda Tretow-Loof, f 1 sept 10 på Frbg (F: oberst Valdemar T.-L. og Marie Bojesen-Trepka). — St 13 Det d Selsk Sk, cand V 21 laud, specialistanerk 34 (kirurgi og gynækologi). — Aman under spansksygeepidemien 2½ md 18 - 19, vikar kand BBH (C) febr 21, rsl Marinen maj 21 - marts 22, till Marinehosp kir afd okt 21; rsl Haderslev Amtssgh april 22, surnum assist prosektor Frbg Hosp og Univ patol Inst dec 23, turnus KH (III og I) juli 24, vikar sghlæge juli 25, kand Kbh Amtssgh F kir afd sept 25, fast kand RH fødeafd A okt 26, 2' assist Samf f Vanføre april 27, vikar sghlæge juni 28, klin assist RH fødeafd A okt 28 - april 29, till 2' assist BBH patol inst marts 29, 1' assist sst maj 29 - maj 31, till vikar prosektor Øresundshosp maj 30; 2' rskir BBH (A) juni 31, fg chef sst nov 34, vikar 1' rskir sst jan 35, 3' assist sst røntgenklin jan - maj 35, till rsl Hæren marts - nov 35, natvisitator KH april 35 - nov 37 og assist læge Dir Ulykkesfors april 35 - dec 37; 2' assist BBH røntgenklin juni 35, 1' assist sst nov 35, till overl Forstærkningen dec 35 - 51; 1' rskir Finseninst sept 36, Kbh Amtssgh F dec 37, overl Amtssgh Frederikssund fra april 39, till chef D Brigade

Centralsgh Oldenburg Tyskland kir service aug 47. — Studierejse Tyskland 32 (kirurgi). — Suppl Nordsjæll Lkf voldgiftsret 43 - 45. Næstform Frederikssund private Mellem- og Realskole 44 - 52, form Samv Idrætsforen Frederikssund 47 - 52. — Tidsskr art om kir, gynækol og radiol emner. — (BLII 4).

† **Scheiby, Helge Wilhelm Barth**, f 1 okt 11 i Vejlbj pr Risskov, † 5 maj 52 i Århus (F: kasserer Olaf Carl Christian S. og Elisa Caroline Christine Schultz). ~ 1° 16 nov 40 i Kolding Inger Bastrup, f 29 dec 19 i Århus (F: postmstr Alfred Erhardt B. og Ingeborg Kragh), æ opl 46; 2° 17 marts 51 i Kolding Esther Uldall-Jessen, f Clausen, f 1 dec 20 i Viborg (F: revisor Niels C. og Signe Knudsen). — St 30 Århus, cand S 37 laud. — Tur-



nus Århus Komm Hosp sept 37, vikar sept 38, kand Vejle Amtssgh med afd okt 38, Sindssygehosp Risskov dec 38, fast kand Århus Komm Hosp kir afd april 39, klin assist sst dec 39, 2' rskir sst jan 43, sst røntgenafd og Radiumstat jan 46, Ortopæd Hosp Århus febr 47, underlæker Karlskoga Las Sverige røntgenafd jan 48, kand Fødselsanst Jyll juni 48. — Certificate of Acknowledgement and Appreciation of the Brit and Amer People for Services in Aiding Fallen Allied Airmen. — MTKha.

† **Schelde, Laurits Christian**, f 3 febr 1878 i Kolding, † 8 jan 54 (F: læge Laurits Peter Jensen, † 15 febr 13, og Kirstine Jørgensen) (nvf 06). ~ 8 maj 10 i Årup tandlæge Nancy Johanne Balle, f 17 dec 85 i Gudhjem (F: læge Johannes Peter Herluf B., † 13 nov 35, og Mathilde Djørup). — St 97 Kolding, cand S 04 haud I. — Kst kand Diakonissestift jan 05, skibslæge VK maj - aug 05, kst kand KH nov - dec 05, vikar, rsl Kolding Sgh marts 06 - juni 08, till i Berlin 07; prakt Hals, till sgh- og karantænelæge sst jan 09, privat Virum marts 46.



Schelde, Ole Christian Wendelboe, f 18 april 13 i Hals (F: sghlæge Laurits S., † 8 jan 54, og tandlæge Nancy Johanne Balle). ~ 1° 12 maj 34 i Kbh misiklærerinde Ellen Nyemann, f 5 okt 99 i Odense (F: overassit Johan Christian N. og Ingeborg Henriksen), æ opl 39; 2° 11 nov 39 i Gentofte reklametegner Kirsten Hedvig Sofie Schönebeck, f 25 marts 16 i Göteborg (F: kontorchef Alfred Frederik Friedel S. og Gerda Charlotta Rydemann). — St 31 Birkerød, cand V 39 laud. — Kand Sindssygehosp Risskov marts - maj 39, turnus Amtssgh Gentofte (C og D) juli 39, vikar juli - aug, dec 40, rsl Amtssgh Dronninglund april 41, kand Odense Amtssgh gynækol-obstetr afd dec



42, fast kand Amtssgh Gentofte (D) okt 43, vikar okt 44, kand KH gynækol afd jan 45, vikar jan 46, prakt Sorø fra april 46, skolelæge okt 48. — Slægtslitt: L. E. Grandjean: Biskop Nicolay Edinger Balle's slægt gennem 350 år, 1922 (mødrene).

Schelde Jacobsen, Helge Valdemar, f 27 aug 16 i



Kbh (F: maskinmstr Jacob Jacobsen og Marie Sofie Schelde). ~ 31 okt 43 i Stovorde Aase Louise Rasmussen, f 1 jan 21 i Vedsted (F: stationsforst Aage R.), æ opl 47. — St 35 Ø Borgerdyd, cand S 42 laud. — Turnus Alborg Komm Hosp sept 42, vikar sept 43, rsl Amtssgh Terndrup aug 44, kand Vordingborg Bysgh jan 45, 1' rsl sst dec 45, prakt Tølløse jan 50, vikar jan 54, Odense Amtssgh røntgendiagnostikafd maj 56, kand sst aug 56, 1' rsl Maribo Amtssgh røntgenafd fra sept 56.

Scherwin, Jørgen, f 26 sept 12 i Kbh (F: grosserer



Christian Adolf Ludvig S. og Astrid Faber). ~ 15 juni 40 i Hjørring Grete Wraae, f 6 maj 20 i Hjørring (F: købmand Aage Emil W. og Ella Ingrid Vestergaard). — St 31 Øregård, cand S 38 laud, dr med 46 (Nogle Undersøgelser over Staphylo-Coagulase), speciallægeaut 48 (intern med, hertesyg), 51 (mave-, tarmsyg). — Turnus Centralshg Hjørring okt 38, vikar og rsl Hæren sept 39, kand Sorø Amtssgh marts 40, Marselisborg Hosp med-epid afd marts 41 - febr 42, vikar sst og dermatol afd maj - aug 42, 2' rsl Alborg Amtssgh med afd maj 43, kand RH børneafd juli 45, sst (H) okt 45, 1' rsl Centralshg Hjørring med afd febr 46, Marselisborg Hosp med-epid afd nov 46, prakt speciallæge Århus fra okt 48, læge arbejdsanf v erhvervshemmede og erhvervsvej 14 49. — Medl Århus Lgf hyg udv, repr Sghberedskabsnævnet. — Forf af: disp, 46; tidsskr art om intern-med emner. — Slægtslitt: Patriciske Slægter III, 1915 (mødrene).

Scheuermann, Holger Werfel, f 12 febr 1877 i Hørs-



holm (F: læge Peter Ludvig Valdemar S., † 2 april 11, og Andrea Vilhelmine Louise Hansen). ~ 6 maj 05 i Kbh Agda Andrea Erlandsen, f 19 april 80 i Kbh (F: grosserer Alfred Charles Emil E. og Wilhelmine Henriette Christine Petra Hamann). — St 95 Frbg, cand S 02 laud, specialistanerik 18 (ortopædi og radiologi). — Kst kand Sct Johs Stift juli og sept 02, fast ansat sst okt 02, kst kand Kgl Fred Hosp okt 03, prakt Præstø marts 04, turnus Kgl Fred Hosp (A og C) april 07 - marts 08, rsl Garn

Sgh maj 10, assist Samf f Vanføre juli 10, rsl Søværnet aug 10, klin assist RH (D) aug 10 - juli 12, till 1' assist Samf f Vanf sept 10 - maj 19; klin assist RH røntgenklin april 13, sst massageklin april 15 - marts 16, leder Marinehosp røntgenklin sep 15, midlert korpslæge maj 17, overl II maj 21, leder Sundby Hosp røntgenklin 26, Militærhosp røntgenklin 29 - 38, overl I Reserven 33, overl Sundby Hosp røntgenklin 35 - 47; till prakt Kbh fra maj 10, privatklin 18. — Studierejser Tyskland, Sverige, Østrig 12, 13, 15 (uds af Hærens Lægek), 18 (vanføreanst og ortopædi), Berlin, Wien, Stockholm 20 - 21 (røntgenklin). — Foretog på Sundhedsstyr opfordr unders af patienter med følger af polio 13. Form D røntgenol Foren 20 - 21, D radiol Selsk 33 - 34. — Tidsskr art om radiol emner, bl a kranierøntgenologi. — Korresp medl Amer Acad of orthopaedic surgeons 36. — R* 36, DM 47, HTS 39. (SpMF 2).

Schierbeck, Knud, f 12 sept 10 i Kbh (F: afding



Carl Julius S. og Anna Louise Lütken). ~ 11 aug 41 i Ringkøbing Ester Mikkelsen, f 9 sept 20 i Skive (F: købmand Julius M. og Anna Mathiasen Nielsen). — St 29 Ordrup, cand S 37 haud I. — Turnus Amtssgh Skive nov 37, vikar Svendborg Amtssgh okt - nov 38, kand Ringkøbing Amtssgh jan 39, rsl sst jan 41, kand Amtssgh Herning jan 42, Sindssygehosp Middelfart febr 43, surnum kand Børnehosp Fuglebakken maj 43, kand sst aug 43, vikar visitator Amtssgh Gentofte febr 44, prakt Charlottenlund fra aug 44, tilsf læge børneasyl og børnehaver 44, natlæge okt 44 - marts 46. — Slægtslitt: C. J. Schierbeck: Slægtsbog over den helsingørske Slægt Schierbeck, 1921.

Schierbeck, Niels Jul, f 23 dec 1892 i Kbh (F:



docent, dr med Niels Peter S., † 20 nov 09, og Kirsten Høffding). ~ 29 aug 20 i Esbjerg Elisabeth Spangsberg Nordland, f 29 marts 02 i Esbjerg (F: direktør Hans Peter N. og Christine Spangsberg). — St 11 Slomann, cand S 18 laud, speciallægeaut 37 (pædiatri). — Rsl Hæren nov 18, Sct Jos Hosp Esbjerg april 19, Ribe Amtssgh og Tub Hosp okt 19, vikar distrlæge Egedesminde sept 20, kand Blegd Hosp sept - nov 21, turnus KH (III og I) jan 22, kand RH (H) jan 23, Dr Louises Børnehosp juli 23, RH børneafd jan - juni 24, prakt Sindal okt 24 - febr 31, jernbane læge jan 25, prakt Hellerup fra april 31, assist fru Herman-sens klin børneafd aug 31, Dr Louises Børnehosp 3' poliklin nov 34 - dec 36, skolelæge aug 45, prakt speciallæge Hellerup fra sept 45, till ledende læge flere børneplejestat 32 - 53. — Viceform, sekr og kass Grønlands Lkf 23 - 43, form 44 - 53, sekr og kass 53, medl repr 42 - 53. — Tidsskr art om pædiatr og almen med emner, dagbladsart om soc med emner. — Slægtslitt: C. J. Schierbeck: Slægtsbog over den helsingørske Slægt Schierbeck, 1921.

† Schiermacher, Aage Knud Ernst, f 29 jan 01 i Maribo, † 22 juni 52 i Bandholm (F: skræddermstrNiels Peter Hansen og Anna Marie Sofie Frederikke Johanne Hansen) (nvf 30). ~ 25 aug 29 i Gentofte Karen Marie Christensen, f 11 dec 03 i Kbh (F: rentier Rasmus C. og Dorthea Christensen). — St 20 Roskilde, cand S 30 laud. — Assist Frbg Hosp tub afd sept 22 - aug 23; assist Skodsborg Badesan juli 30, rsl Montebello marts 31,

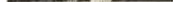

prakt Bandholm fra juli 31, læge Maribo Samariterforen 35 - 40, Bandholm Samariterforen 42, skolelæge jan 46. — Præs DrK dameafd Lolland 37 - 40, hovedbest 37 - 41. Form sundhedskomm 37 - 46, medl 46.

Schiller, Poul Johannsen, f 20 marts 14 i Kbh (F: stationsforst Andreas Vilhelm Johannsen og Elna Margrethe Jensen) (nvf 56). ~ 1^o 25 okt 41 i Randers Mary Elise Christensen, f 2 dec i Århus (F: købmand Hans C. og Elisabeth Marie Andersen), æ opl 45; 2^o 31 okt 53 i Kbh skuespillerinde Warla Louise Urania Petersen, f 23 jan i Kbh, æ opl 55. — St 32 Birkerød, cand S 39 laud. — Kand Sindsygehosp Risskov juli - okt



39, turnus Statshosp Sønderborg dec 39 - nov 40, assist Århus Univ biokem Inst febr - juli 41, Radiumstat Århus sept 41 - april 42, vikar assist Århus Komm Hosp patol Inst juni 42, rsl Sct Jos Hosp Århus neurol afd okt 42, kand BBH (E) maj - aug 43, vikar kand Sindsygehosp Augustenborg nov 43 - febr 44, Frederikshavn komm Sgh maj 44, kand Frbg Hosp (D) juli - dec 44, surnum og vikar kand KH neurol afd maj - dec 45, kand Sct Hans Hosp Boserup afd i febr 46, assist overl Einar Geert-Jørgensen sept 46 - maj 47, till kand RH psyk klin dec 46 - nov 47, Blegd Hosp i febr 48, Finseninst dermatol afd aug 48 - jan 49, Sindsygehosp Vordingborg jan - dec 51, vikar kand KH psyk afd maj - dec 52, rsl Saksøbing Byogh i nov 53, vikar kand Centralsgh Slagelse kir afd i marts 54, kand Sindsygehosp Vedsted juni - dec 54, surnum assist Kbh Univ neurofysiol Inst fra april 56. — Afh om væksthormoner. — Membre d'Académie Romano-Byzantine, Paris 53. — Cav d'Onore di San Giovanni di Gerusalemme.

Schiødt, Erik Vilhelm, f 5 jan 1900 i Kbh (F: direktør Hans Jørgen S. og Anna Kjerstine Bie). ~ 23 maj 25 i Roholte Emma Augusta Lacoppidan, f 21 juli 02 i Vejlbj, Fyn (F: forpagter Svend L. og Henriette Suenson). — St 17 Østersøgade, cand S 24 laud, dr med 31 (Om Blodlegemernes Permeabilitet), specialistanerk 34 (intern med). — Kand Blegd Hosp nov 24, vikar rsl sst maj 25, friv assist Univ fys-kem Lab okt 25 - marts



1545

28, till vikar rsl Blegd Hosp juni - aug 26, vikar kand RH (H) nov 26, vikar rsl Blegd Hosp dec 26, vikar kand RH (H) febr 27, turnus sst (A og C) april 27 - marts 28, vikar rsl Blegd Hosp juni 28, klin assist sst sept 28 - dec 30, till friv assist Univ biokem Inst sept 28 - dec 30; 1^o rsl Ålborg Amtssgh med afd jan 31 - sept 32, friv assist Univ hyg Inst marts 33 - juli 34, till 2^o rsl BBH (B) april 33; 1^o rsl sst (C) febr 36, overl Ålborg Amtssgh med afd fra okt 38, till overl Hospskibet Jutlandia jan - juli 51. — Medl specialistnævnt 47. Medl best FayL 28 - 30, repr DadL 28 - 31, best Foren af Sghlæger i Provinsen 42 - 46, form D Seisk for intern med 44 - 45. Medl Sundhedsstyr og DadL fællesudv ang sghvæsenets udbygning 53, Sghsforen udv til rationalisering af admin statistik 56. — Forf af: disp, 31; Administrativ Sygehusstatistik, 55; Dansk Sygehuspolitik, 1956; tidskr art om blod-, infektions- og stofskiftesygd, samt sygehusstatistik. — Erindringsmed Jutlandia-eksp. (ABSM) (FNTM) (KWSM).

Schiødt, Torben, f 30 april 26 i Kbh (F: overl, dr med Erik S. og Emma Augusta Lacoppidan). ~ 20 juli 52 i Haverslev pr Arden stud mag Nanna Benedicte Liebmann, f 28 april 32 i Vejle (F: læge Axel L. og Bodil Marie Våben). — St 44 Ålborg, cand S 52 laud. — Vikar turnuskand KH (II) okt 52, RH (A) nov 52, turnus Frbg Hosp (A og B) jan 53, friv assist Univ patol-anat Inst jan 54, vikar assist Finseninst lysambulat for



børn april 54, rsl Hæren juni 54, vid assist Retsmed Inst febr 55, till lægevagt Lyngby-Tårnbæk fra juni 56; 2^o assist Øresundshosp patol inst fra dec 56. — Slægtsliit: F. Hansen Møller: Stamtavle over Familien Lacoppidan, 1914 (mødrene).

Schiødte, Mette Salomon, se Salomon Schiødte.

† Schiødte, Nicolai Emil, f 8 jan 1869 i Kbh, † 28 jan 52 (F: varemægler Hans Fritz Henrik S. og Ida Marie Eline Withusen). ~ 3 maj 02 i Kbh Inger Lucie Vonsild, f 16 juni 77 i Kbh (F: brønderiejer Harald Christian V. og Laura Cecilie Nielsen). — St 87 Borgerdyd Chrhavn, cand S 94 haud I, specialistanerk 18 (intern med). — Kand Alm Hosp aug 94, Frbg Hosp jan 96 - jan 98, rsl Hæren april 99 - jan 1900, kand Vestre



Hosp juli 1900, Dr Louises Børnehosp okt 1900, Fødselsstift aug 01 - marts 02, klin assist Sct Jos Hosp (A) jan 03, rsl sst maj 04, afdlæge Kbh Poliklin med afd juni 05 - april 21, 2^o assist læge Vaccinationsanst april 08 - april 11, till afdlæge Sct Jos Hosp (A) jan 10; 1^o assist læge Vaccinationsanst maj 11, overl Sct Jos Hosp (C) jan 17, sst (A) marts 27, till forst Vaccinationsanst 31; till prakt Kbh fra aug 02. — Form Kbh Poliklin repræsentantsk 14 - 21. — R^o 25. — Slægtsliit: Axel Thorvald Schiødte: Ætten Schiødte, 1880.

1546

† **Schiødte, Vilhelm** Burckardt Poulsen, f 3 marts 1882 i Farum, † 23 febr 50 (F: sognepræst Cornelius Lerche S. og Camilla Dorothea Elisabeth Poulsen). ~ 25 jan 08 i Kbh læge Mette Salomon Schiødte. — St 99 Birkerød, cand S 08 haud I. — Kand Alderdomshj april 08, rsl Garn Sgh april 09 - marts 10, till 2' assist Kbh Poliklin venerol afd jan - juli 10; kand KH (VI) april - juni 10, turnus Balders og Sundby Hosp nov 10 - okt 11, till prakt Kbh nov 09, Hellerup fra nov 11, kommlæge sst april 25. — Medl sundhedskomm 25. Medl best Kbh Omegn Lkf 25, form 25 - 40, repr DadL 26 - 45, landsudv 32 - 45. — Slægtslitt: Axel Thorvald Schiødte: Ætten Schiødte, 1880.

Schiøler, Erling, f 6 aug 1897 i Kbh (F: biskop Thomas Larsen S. og Anna Ernestine Petersen). ~ 29 juni 26 i Kbh læge Karen Margrethe S. — St 15 Alborg, cand S 23 laud. — Vikar rsl Thisted Amtssgh juli - aug 23, 2' rsl sst okt 23, kand Øresundshosp med afd marts 25, vikar marts - juni 26, turnus KH (II og V) aug 26, kand RH (H) aug 27, assist Finseninst dermatol afd nov 27 - okt 29; till prakt Kbh fra jan 27. — Medl best rekreatiønshj Fødselsdagsgaven 33.

Schiøler, Helga Howitz, se Howitz Schiøler.

Schiøler, Henrik Utke, f 10 maj 28 i Kbh (F: kunstmaler Henning Schou S. og cand mag Else Regine Kiær). ~ 3 sept 54 i Rødovre læge Kirsten S., f 14 aug 29 i Roskilde. — St 47 Holte, cand S 55 laud. — Turnus Amtssgh Gentofte sept 55.

Schiøler, Karen Margrethe, f 30 juli 1895 i Kbh (F: lektor, mag scient Harald Norup og Ellen Margrethe Hertz). ~ 29 juni 26 i Kbh læge Erling S. — St 13 Roskilde, stud polyt, cand S 22 laud. — Kand Silkeborg San dec 22 - april 23, vikar kand Arhus Komm Hosp sept - dec 23, KH (II) marts - april 24, sst (III) juni - juli 24, Amtssgh Nykøbing F sept 24, turnus BBH og Sundby Hosp nov 24 - nov 25, vikar Nyborg Sgh jan - febr 26, prakt Kbh fra jan 27.

Schiøler, Kirsten Jessen, f 14 aug 29 i Roskilde (F: skoleinsp Bertel Jessen Sørensen og Ellen Larsen). ~ 3 sept 54 i Rødovre læge Henrik Utke S. — St 48 Aurehøj, cand S 56 haud I. — Vikar lærerinde, vikar Ærøskøbing Sgh; turnus Amtssgh Gentofte (C og D) fra sept 56.

* **Schiøler, Victor**, f 7 april 1899 i Kbh (M: pianistinden Augusta Marie S.). ~ 1^o 22 marts 22 Anna Bolette Bech, f 14 maj 01 på Frbg (F: grosserer Harald B. og Thora Alvida Wibroe), æ opl; 2^o jan 44 i Stockholm læge Helga Howitz S. — St 17 Metropolitan, cand V 40 laud. — Turnus RH (B og D) juli 40 - juni 41. Klavervirtuos. — R* 50. (BK 4).

Schiøtt, Carsten Rindom, se Rindom Schiøtt.

Schiøth, Ester, f 8 april 02 i Ryslinge (F: fabrikant Christian Faber og Johanne Johansen). ~ 8 aug 29 i Svendborg grosserer Flemming Suckow S., f 26 febr 99 i Neder Hvam (F: læge Gustav Christian S., † 20 marts 28, og Agnes Olesen). — St 19 Odense, cand V 29 haud I. — Kand Sindsygehosp Viborg april - juli 29, prakt Ryslinge sept 29, vikar BBH (D) juli 31, Øresundshosp tub afd aug - sept og dec 31, kand sst jan - dec



32, De gamles By maj 33 - april 34, privat Svejtbæk.

Schiøtt, Niels Emil Steffen, f 3 okt 04 i Arhus (F: repræsentant Eduard S. og Ane Louise Cathrine Nielsen). ~ 12 nov 35 i Arhus Esther Elisabeth Assens Christensen, f 3 juli 10 i Arhus (F: skibsmægler Rasmus C. og Ida Petersen). — St 24 Arhus, cand V 34 laud. — Vikar febr 34, Amtssgh Grenå april 34, rsl Amtssgh Ørsted maj 34 - maj 35, prakt Arhus fra aug 35, læge D Dampskibsrederiforen Arhus 42. — Form Arhus Lkf syge og komm udv 43, centraludv 44, jyske Lkf centraludv forhandlingsudv 46, repr DadL 46, suppl landsudv 46, medl befordringsudv 47. Form natlægeordn Arhus 46.



Schiøtz-Christensen, Leo, f 12 jan 03 i Arhus (F: snedkermstr Otto Christensen og Sørine Ordrup (nvf 42)). ~ 9 okt 27 i Rødding Karen Margrethe Jacobsdatter Bjerre, f 30 maj 06 i Rødning (F: valgmenighedspræst Jacob Jacobsen B. og Ane Marie Berthelsen). — St 20 Ordrup, cand S 27 laud. — Rsl Julianehåb okt 27 - nov 29, vikar distrlæge 4 mdr, kand Sindsygehosp Vedsted dec 29, turnus KH (II og V) april 30, kand Alm Hosp april 31 - marts 32, vikar sst juni - sept 32, vikar klin assist sst april - juli 33; till prakt Kbh fra april 31.



Schlamowitz, Salomon, f 10 juli 10 i Odense (F: trikotagehldr Povl Abraham Mose S. og Etta Kaja Psziti-czki). ~ 26 juni 33 i Søllerød malerinden Aase Elsebe Caroline Elise Hagen Kramp, f 23 febr 11 i Kbh (F: kaptajn Holger Wilhelm K. og Ingeborg Astrid Elisabeth Hagen Nielsen). — St 28 Odense, cand V 36 haud I. — Turnus Amtssgh Nakskov marts 36, kand Folkekur Hald marts 37, prakt Thorsø juni 37, aman Galten St nov 39, i Sverige 43 - 45, læge d flygtninge, prakt Kol-



ding fra april 47. — Medl best Vejle-Skanderborg Lkf 53. Form DrK Kolding afd 49.

Schlanbusch, Karentine (Karen) Marie, f 31 dec 1876 i Aså (F: købmand Carl Christian Hansen og Karoline Christiansen). ~ 19 jan 06 i Kbh læge, cand pharm Johannes S., f 18 nov 73 i Stokkebro pr Gjerrild, † 21 febr 44 (F: godsforvalter, sagfører, exam jur Marikus Lauritz S. og Andrea Mathilde Augusta Nielsen). — St 95 priv, cand V 04 haud I. — Ved husvæsen 2 år. Rsl Amtssgh Roskilde febr-marts 04, Skodsborg San maj



04, kst kand KH juli 05, Sundby Hosp okt 05, kand Øresundshosp nov 05 - febr 06, prakt Buddinge 06, privat Søborg fra 54.

Schlanbusch, Preben, f 25 maj 08 i Buddinge (F: læge, cand pharm Johannes S., † 21 febr 44, og læge Karen S.). ~ 26 okt 32 i Kbh Agnete Harriet Cohn, f 29 jan 09 i Kbh (F: grosserer Viggo Sigfred C. og Harriet Salomonsen). — St 25 Lyngby, cand S 32 laud. — Rsl Montebello okt 32, kand Amtssgh Skive kir afd sept 33, Amtssgh Gentofte med afd april 34, aman og vikar nov 34, turnus KH (II) april 35, kand Blegd Hosp dec 35,



Børnehosp Fuglebakken juni 36, Frbg Hosp (C) dec 36, Sundby Hosp børneafd jan 37, RH (H) juli 37, prakt Søborg fra okt 37, kommlæge juli 44. — Slægtslitt: F. T. Salicath: Familien von Schlanbusch, 1892.

Schlebausch, Arne f 5 febr 12 i Esbjerg (F: skrædermstr Rasmus Heinrich S. og Edith Britta Hahn). ~ 27 okt 40 i Frederikshavn Sigrid Erlendsson, f 5 okt 15 i Frederikshavn (F: læge Valdimar E., † 16 sept 51, og Ellen Margrethe Heegaard-Jensen). — St 30 Esbjerg, cand S 39 haud I. — Vikar, turnus Frederikshavn Sgh okt 39 - sept 47, aman nov 40, prakt Præstbro fra febr 43, tilsf læge Holt Bjerg Fredehj pr Præstbro 49.



Schledermann, Holger, f 19 jan 10 i Århus (F: maskinmstr Nicolaj Frederik Vilhelm Sørensen og Anna Emilie Schledermann) (nfv 30), ~ 1^o 39 Hanne Dindler, f 16 jan 18 (F: godsejer Kaj D.), æ opl 47; 2^o 53 Birgit Holm Gullberg, f 30 april 21 (F: disponent Hjalmar G.). — St 28 Randers, cand S 36 haud I, speciallægeaut 47 (fysiurgi). — Turnus Abenrå Amtssgh 36-37, 2^o rsl sst april - sept 37, skibslæge ØK til juni 38, vikar kand



Amtssgh Gentofte (D) juli 38, vikar assist BBH røntgenafd sept 38, vikar okt 38, kand Militærhosp kir afd febr 39, vikar kand Amtssgh Gentofte (D) aug 39, fast kand sst (A) jan 40, vikar visitator sst jan 41, vikar 2^o rskir sst febr 41, vikar assist sst røntgenafd marts - april 41, kand Finseninst kir afd juni - nov 41, vikar assist sst røntgenafd jan 42, vikar kand RH fødeafd B marts 42, assist prosekter Frbg Hosp okt 42, kand Sct Jos Hosp fødeafd okt 43 - sept 44, lægevagt okt 44, surnum kand RH (H) nov 44 - jan 45, 2^o assist sst fysiurg afd april 45, till assist Samv Sygekl fysiurg klin Mariendalsvej juni 45 - maj 47; 1^o assist RH fysiurg afd april 47 - dec 49, till skibslæge ØK juli - aug 47; afdlæge Samv Sygekl fysiurg klin Valdemarsgade fra april 49, till 1^o assist Militærhosp fysiurg afd dec 49, 2^o rsl sst sept 52, 1^o rsl sst fra sept 54. — Censor massage- og gymnastikteori Teilmanns Kurs.

Schlegel, Carl Frederik Adolph, f 1 juli 26 på Frbg (F: arkitekt MAA Frits S. og operasangerinde Marie Louise Møller). ~ 31 jan 54 på Frbg Mimi Bjerregaard, f 2 aug 27 i Kbh (F: direktør Frits B. og Elly Poulsen). — St 46 Akad Kurs, cand V 54 laud. — Turnus Århus Amtssgh marts 54, fast kand Marselisborg Hosp epid afd marts 55, underlæge Hæren sept 55, rsl sst nov 55 - juli 56, till 2^o rsl Amtssgh Roskilde otol afd



fra nov 55. — Tidsskr art om otol emner. — Slægtslitt: Slægthaandbogen, 1900; Haandbog over den ikke naturaliserede Adel, 2 udg 1933.

Schlegel, Jørgen Ulrik, f 18 juli 18 på Frbg (F: direktør Bikuben Carl Otto Emil S. og Ingeborg Nielsen). ~ 12 juni 43 i Hellerup Birgitte Raffenberg, f 7 sept 23 på Frbg (F: ors Mogens Fürst R. og Erna Elisabeth Krarup). — St 38 Stenhus, cand S 45 laud, dr med 49 (Variationer i Serumcholinholdet hos Mennekser). — Kand Sct Elis Hosp kir afd sept 45 - febr 46, prosekter anat marts 46, kand



Diakonissestift med afd april - aug 46, ekstraord turnusbevis, vid assist Univ anat Inst jan 46 - okt 49, till vikar kand KH gynækol afd i perioder 47 - 48; ansat Carnegie Inst Baltimore, Maryland aug 48 - 49, assist prof anat Univ Rochester dec 49, till assist prof fysiol sst dec 49 - juli 54; assist resident Univ Rochester urol afd fra juli 54, till assist prof kir sst fra dec 49 og direktør urol forskningslab fra dec 49. — Medl af rådgiv komité som repr US Navy vedr forbrændingstilfælde 55, kons i behandl af forbrændinger ved hosp i Rochester fra 54. — Univ guldméd teor med 43 (Endometriets blodkar i den menneskelige uterus). Forf af: Vejledning i den mikroskopiske Anatomi, 47; disp, (udg 48); tidsskr art om endometriets karforhold, nyrens karforhold, elektrolytstofskifte; forsk arb om forstyrrelser i vand og saltstofskiftet

postoperativt og ved forbrændinger. — Slægtslitt: Slægthaandbogen, 1900; Haandbog over den ikke naturaliserede Adel, 2 udg 1933.

Schleimann, Inger, f 2 dec 11 i Gentofte (F: handelsgartner Karl Frederik S. og Edith Carla Ingeborg Greiff). — St 30 Aurehøj, cand V 40 laud. — Kand Sindssygehosp Vordingborg marts - maj 40, turnus Amts-sgh Fakse juli 40, vikar sst juli 41, fast kand sst okt 41, KH (I) nov 42 - okt 43, vikar RH fødeafd A jan 44, kand BBH røntgenafd juli 44, fast kand Finseninst kir afd juli 45 - sept 46, vikar, fast kand Radiumstat april

47, kand Frbg Hosp (F) maj 48, vikar kand sst maj 49, KH gynækol afd febr 50, 2' assist BBH kir poli-klin sept 50, vikar BBH febr - nov 53, till fast skadevagt sst fra okt 53 og 1' assist sst kir poliklin fra april 54.

Schleimann, Robert Pierre, f 2 jan 20 i Kbh (F: grosserer Peter Martin S. og Kis Jensen). ~ 20 juni 47 i Systofte Nina Elise Tvede Damsgaard, f 29 sept i Ny-købing F (F: tandlæge Nico-laj Christian D. og Gerda Elise Tvede). — St 39 V Borgerdyd, cand S 51 haud I, embedslægeeks 56. — Vi- kar Rud Berghs Hosp juli - sept 51, turnus Central-sgh Holstebro dec 51, kand Amtssgh Gentofte (C) dec 52, Diakonissestift med-pæd

afd maj 53, vid assist Univ hyg Inst og Blegd Hosp sept 53, kand sst epid afd juni 55, Øresundshosp tub afd sept 55 - jan 56, lægevagt Gentofte fra jan 56, till vid assist Univ hyg Inst fra juli 56 og fg sanitetsassistent Kbh Sundhedskomm juli - aug 56; sanitetslægeassistent Kbh Sundhedskomm fra april 57. — Lærer hyg og socialmed Teilmanns Kurs 55 og Skodsborg San 55. — Tidsskr art om bakteriol emne.

Schleisner, Anna Louise, f 19 dec 08 i Kbh (F: viceskoleinsp Jens Christian Thousig og Mariane Petersen). ~ 27 okt 34 i Kbh læge Axel S. — St 28 Zahle, cand V 35 laud, speciallægeaut 42 (intern med), 46 (fysiurgi). — Turnus Amtssgh Usserød april 35, kand RH psyk afd april - juni 36, Nørre Hosp dec 36, Frbg Hosp (B) febr 38, rsl Hvidøre Diabetikersan jan 39, kand Frbg Hosp tub afd juli 39, 2' rsl Alm Hosp dec 39, surnum assist RH fy-

siurg klin juni 42, KH fysiurg klin aug - sept 42, kand Finseninst med afd nov 42, vikar KH fysiurg klin febr 43, RH fysiurg klin marts 43, 2' assist sst april 43 - marts 45, till assist Samv Sygek fysiurg klin Mariendalsvej juni 43 - maj 45; 1' assist RH fysiurg klin april 45 - april 47, till surnum sst neu-rol poliklin aug - sept 45; under orlov surnum og vikar Ortopæd Hosp okt 45 - marts 46, till surnum kand RH neurol poliklin maj - sept 46; afdlæge Samv Sygek fysiurg klin fra dec 46, till rsl RH

fysiurg klin maj 47 - maj 48, assist speciallæge Ar- bejds- og Fabrikstils aug 49 - jan 56 og arbejds-læge (fysiurgi) ved Dir Arbejdstilsyn fra febr 56; prakt Kbh fra okt 41, som speciallæge fra 42. — Art og piecer om arbejdsbetingede muskeldieler.

Schleisner, Axel Horn, f 13 juli 07 i Slagelse (F: læge Paul S., † 27 febr 43, og Birgitte Johanne Ander- sen). ~ 27 okt 34 i Kbh læge Anna Louise S. — St 25 Her- lufsholm, stud polyt 1 år, cand S 34 laud, speciallæge- aut 54 (intern med). — Vi- kar assist Finseninst lab juli - aug 34, kand Balders Hosp okt 34, KH (VI) juni - nov 35, Alm Hosp jan 36, Militærhosp med afd dec 36, sst kir afd juni 37, Amtssgh

Gentofte (C) dec 37, Blegd Hosp jan 39, fg rsl sst maj 39, 1' rsl Frbg Hosp med-epid afd aug 39 - dec 43, till assist læge DadL sekretariat maj 43, 2' sekr sst fra sept 45; prakt Kbh fra okt 41, læge Samv Sygek 44 - 55, som spe- ciallæge Kbh 54. Tillidslæge DSB fra maj 56. — Assist læge DadL sekr maj 43, 2' sekr DadL sept 45. Suppl repr FayL 34 - 42, medl best 36 - 41, form 38 - 39. Tilsynsft DadL bureau 37 - 38. Medl repr DadL 36 - 42, landsudv 38 - 41, attest udv 37 - 42 n. fl koll udv. Sekr Medicinudv 51; medl Indenrigs- min Komm ang apotekervær 53, apotekerværs reklamenævn 55. — MTKha 46. (NrKMM). — Slægtslitt: Kitty Horn: Slekten Horn, Oslo 1937 (stentryk); J. Bidstrup: Stamtavle over Familien Koefoed, A og B 1885 - 87 (mødrene).

Schleisner, Gertrud Briand, f 23 jan 22 i Kbh (F: arkitekt Valter Briand Clau- sen og Olga Anita friherre- inde af Schultén). ~ 2 jan 46 i Kbh læge Poul S. — Sf 41 Ordrup, cand V 49 laud. — Turnus Statshosp Søn- derborg april 49, vikar tur- nus kand Amtssgh Gentofte (F og B) april 50, Sundby Hosp med afd dec 50, vikar halvårskand BBH (E) jan 51, halvårskand sst april - sept 51, helårskand Horsens Komm Hosp med afd maj 52 - april 53, kand Psykopatanst Horsens dec 53, 2' rsl sst febr 54, helårskand Sindssygehosp Risskov sept 55, till assist læge klin for alkohollidende Ar- hus fra nov 55; 2' rsl Sindssygehosp Risskov fra juni 56. — Slægtslitt: Gustaf Elgenstierna: Den introducerade svenska adelns ättartavlor VII, 1932 (mødrene).

Schleisner, Poul Christian, f 10 febr 22 på Frbg (F: malermester Christian Emil S. og Ragnhild Som- mer). ~ 2 jan 46 i Kbh læge Gertrud S. — St 40 Schnee- kloth, cand V 48 laud. — Ansat BBH, Amtssgh Næst- ved, Holstebro, Slagelse og Statshosp Sønderborg febr 48, vikar juni 49, ekstraord turnusbevis, årskand Dia- konissestift med-pædiatr afd sept 50, 2' rsl Horsens Komm Hosp med afd sept 51, 1' rsl sst april 53, vid assist Århus

Univ farmakol Inst fra nov 55. — Lærer farmakologi Århus Univ sygeplundervisn. — Tidsskr art om behandl af hypertension og koboltbehandl af anæmi.

* **Schleisner-Meyer, Steen**, f 20 maj 20 i Kbh (F: grosserer Carl Frederik Leopold Meyer og Edith Marie Schleisner). — St 39 Gentofte, cand V 49 haud I. — Vikar turnuskand BBH (A) april 49, kand Amtssgh Frederiksværk juli 49, ekstraord turnusbevis 50, kand Amtssgh Gentofte røntgenafd juni 50, vikar sst maj 51, rsl Hæren flyvemest Inst aug 51, vikar kand Sct Lukas Stift april 52, vikar sst maj 52, kand Radiumstat maj 53, Marselisborg Hosp dermatol afd marts 55, 1' rsl Viborg Amtssgh røntgenafd fra aug 55.

Schlesch-Lund, Sverre Julius, f 28 juli 14 i Oslo (F: lektor Carl Johan Lund og Laura Margrethe Schlesch) (nfv 44). ~ 7 jan 56 i Kbh læge Lea Iris Maria Ferrari, f 22 sept 24 i Suzzara, Mantova, Italien (F: forpagter Orazio F. og jordemoder Natalina Esterina Spotti). — St 34 Gentofte, stud jur, cand V 53 haud I. — Vikar Finseninstit og Nørre Hosp, turnus BBH (C og D) juni 53, narkose-læge sst fra juni 54.



Schlippe, Vilhelm, f 30 juni 10 i Kbh (F: fabrikant Johan Victor Magnus S. og Ida Larsen). ~ 26 april 34 i Kbh Dagmar Mary Clara Jensen, f 19 sept 10 i Kbh (F: bogbinderstr Kristian Emanuel J. og Olga Emilie Lydia Schmidt). — St 28 Frbg, cand S. 37 laud. — Vikar, turnus Åbenrå Sgh sept 37 - aug 38, vikar, prakt Sdr Jernløse nov 38, Holte fra jan 47.



Schlüntz, Knud Albert, f 7 nov 08 i Randers (F: bandagist Peter Petersen og Helga Inger Jørgensen Schlüntz) (nfv 36). ~ 9 marts 35 på Frbg Lili Ellen Erreboe, f 6 maj 13 i Kbh (F: læge Aage Wolthers, † 22 okt 37, adoptivd af kommunelærerinde Astrid Pedersen). — St 27 Randers, cand V 35 laud. — Turnus Amtssgh Fredericia april 35, rsl Amtssgh Brædstrup april 36, Amtssgh Terndrup jan - juni 38, prakt Terndrup juli 38 - april 47, Bagsværd fra juni 47, læge Bagsværd Kostskole aug 48.



Schlütter, Poul Albert Lyhne, f 2 maj 25 i Haderslev (F: manufakturhdir Anders S. og Jenny Lyhne). ~ 7 nov 53 i Hellerup Annermarie Frederiksen, f 3 jan 30 i Odense (F: overinsp Karl Alfred F. og Rigmor Rasmussen). — St 45 Haderslev, cand S 54 laud. — Vikar Diakonissestift aug 54, turnus Amtssgh Fakse jan 55, årskand Frederikshavn Komm Sgh dec 55, kand Marselisborg Hosp med-epid afd fra sept 56.



Schmedes, Aage Erling, f 9 aug 16 i Kbh (F: civiling Hugo S. og Johanne Melgaard). ~ 6 april 46 i Hvidbjerg, Thy sygepl Inga Pedersen, f 17 febr 19 i Kbh (F: bager Alexander Edward P. og Elvira Jensigne Jensen). — St 35 Århus, cand V 45 laud, speciallæge-aut 54 (oftalmologi). — Turnus Thisted Amtssgh april 45, vikar turnuskand sst april 46, fast kand Ålborg Komm Hosp med afd april 47, assist øjenlæge E. Winther, Århus febr 48, 2' rsl Centralrsg Randers maj 50, kand Odense Amtssgh øjenafd juni 52, Århus Komm Hosp neurol afd sept - dec 53, prakt speciallæge Køge fra febr 54.



Schmedes, Henning Theodor, f 24 sept 22 i Ring pr Brædstrup (F: kredslæge Holger S., † 11 sept 46, og Anna Helene Krogh-Jensen). ~ 20 juni 51 i Korsør Kirsten Lützen, f 1 sept 23 i Korsør (F: dommer Sven Hornung L. og Ellen Gundersen Rasmusen). — St 41 Silkeborg, cand S 51 haud I. — Turnus Amtssgh Rudkøbing okt 51, kand Amtssgh Esbønderup okt 52, till rsl Forsvaret febr - maj 53; 1' rsl Skanderborg Amtssgh juli 54, prakt Gylling fra juli 56. — Slægtslitt: Peter Alsted og G. Krogh-Jensen: Alsted Slægten, 1942 (mødrene).



Schmedes, Johannes Detlef, f 19 aug 15 i Vrønding (F: kredslæge Holger S., † 11 sept 46, og Anna Helene Krogh-Jensen). ~ 22 febr 42 i Fjerritslev bibl Else Johannessen, f 14 jan 17 i Odense (F: grosserer Valdemar Johannes Christian J. og Alma Thyra Groosmann). — St 33 Silkeborg, cand V 42 laud. — Turnus Amtssgh Gentofte (F og H) marts 42, aman Brædstrup marts 43, prakt sst fra okt 46. — Slægtslitt: Peter Alsted og G. Krogh-Jensen: Alsted Slægten, 1942 (mødrene).



Schmidt, Anders Hansen, f 21 maj 13 i Hjordkær (F: købmand Andreas S. og Anne Hansen). — St 34 Åbenrå, cand V 42 haud I. — Turnus Statshosp Sønderborg april 42, vikar sst med afd april 43, kand Sindssygehosp Augustenborg nov 43, rsl sst maj 44, læge UNRRA Tyskland nov 45, fængselslæge Fårhuslejr juni 46, statleder DrK Ostroda, Polen sept 47, vikar jan 48, rsl Sindssygehosp Vedsted maj 48, afdlæge Andssvageanst Vodskov fra jan 51.



Schmidt, Andreas Hørylck, f 20 marts 1895 i Åbenrå (F: købmand Jens Andersen S. og Marie Christine Iversen). ~ 17 juli 25 i Åbenrå Abeline (Ide) Marie Stolzenburg, f 10 maj 99 i Åbenrå (F: rentier Jürgen S. og Katharine Margarete Callesen). — St 14 Flensborg, med eks Kiel 21, dr med Kiel 22, cand S 25 laud. — Tysk militærtj 14-18, Kiel Univ klin for intern med jan 22, sst kir klin maj 22, Univ børneklm Tübingen



juli 22, Kiel kir klin nov 22, sst otol klin dec 22, stud Kbh febr 23 - juli 25, prakt Toftlund fra dec 25. — Form sundhedskomm, lokalforen Kræftens Bekæmp. — (PrJK) (Verwundeten Abzeichen) (Ehrenkreuz Frontkämpfer).

* **Schmidt, Arne**, f 31 dec 23 i Feldballe (F: lærer Jens S. og Anna Olsen). — St 42 Århus, cand V 52 haud I. — I Sverige. Kand Amtssgh Gentofte (A og R) fra maj 57.

Schmidt, Arne, f 3 juli 25 i Kbh (F: kunsthdlr Paul Gerhardt S. og Ingeborg Boline Rasmussen). ~ 23 febr 52 i Rinkeøes lab assist Karin Marie Paulsen, f 29 jan 30 i Rinkeøes (F: fabrikant Georg P. og Meta Christine Hocke). — St 44 Schneckloth, cand V 52 laud. — Turnus Amtssgh Gentofte (C og D) april 52, kand Finseinst kir afd marts 53, assist RH konsulent børnekir april - dec 54, till rsl Hæren fra sept 54, vid assist Univ farmakol Inst fra nov 54. — Studierejse Stockholm og Uppsala 55 (bindevævsstudier).



Schmidt, Christian Thomsen, f 8 nov 24 i Åbenrå (F: skovløber Hans T. S. og Kjestine Marie Thomsen). ~ 15 aug 48 i Tistrup sygepl Ane Kathrine Thomsen, f 10 maj 22 i Gårde (F: gård-ejer Anton Nielsen T. og Anna Kirstine Hansen). — St Åbenrå 43, cand S 50 laud. — Turnus Amtssgh Ringe 50 - 51, kand Tønder Amtssgh sept 51, Amtssgh Kolding radiol afd sept 52, Horsens Komm Hosp med afd maj 53, prakt Fåborg pr Varde april 54, aman Åbenrå juli 56. — Tidsskr art.



* **Schmidt, Erik Richard**, f 15 aug 24 i Stjær pr Harlev (F: uddeler Hans S. og Ane Sofie Jensen). — St 44 priv, cand V 56 haud I Århus. — Turnus Hobro Sgh fra marts 56.

Schmidt, Gunner, f 30 okt 04 i Odense (F: postmstr Hans Peter S. og Caroline Marie Rasmussen). ~ 12 sept 36 i Fredericia Edel Henriette Billesbølle, f 14 okt 14 i Fredericia (F: musikdir Erik B. og Jenny Enné). — St 22 Odense, cand S 29 laud. — Fysiurg assist Folkekur Hald febr 30, kand sst febr 32, rsl Amtssgh Brædstrup juni 32, Menighedssgh Roskilde jan 34, lægemissionær og leder Østerlandsmissionens Hosp Nebk, Syrien dec 36 - dec 45, prakt Viuf fra maj 46, skolelæge 48. — Medl Near East Penicillin Control Section, Syria 44.

Schmidt, Gustav Adolf, f 22 dec 12 i Buenos Aires (F: ingeniør Paul Seiler og Agnes Paola Vilhelmine Geisler) (nvf 25). ~ 14 jan 38 i Kbh Ellen Ibfeldt, f 15 maj 14 på Frbg (F: grosserer Alfred Victor William I. og Karen Antoinette Juliane Stangbye). — St 31 Ø Borgerdyd, cand S 39 haud I. — Vikar, turnus Amtssgh Holstebro, dec 39, fast kand sst med afd dec 40, prakt Tappernøje nov 41, Everdrup pr Bøgesø fra marts 46. — Sekr Sydøstsjæll og Møens Lkf 49. Form sundhedskomm 46. — Tidsskr art.



Schmidt, Hans Jørgen, f 19 jan 1869 i Sønder Stenderup pr Varmark (F: gård-ejer Hans Jørgen Knudsen S. og Valborg Udall). ~ 1° 16 aug 1900 i Arden Dagmar Wilson, f 1 april 77 i Ravnkilde pr Arden St, † 12 marts 37 (F: gårdejer Christian Frederik W. og Mariane Fæster, plejed af sognepræst Diderik Nicolai Blicher); 2° nov 37 Tilly Møller, f 25 dec 1900 (F: koffardikaptajn Adolf M. og Kathrine Landschwager). — St 89 priv, cand V 96 haud I. — Vikar og kst kand KH febr 96 - nov 97, stud till ved klin Kbh; prakt Arden St nov 97, poliklin og hosp Kbh maj 25, prakt Ejstrupholm nov 25, kommlæge Sejerø jan 27 - sept 43, bosat Stollig okt 43, Grossenwiehe ved Flensborg juni 44, Hasle pr Århus nov 45.



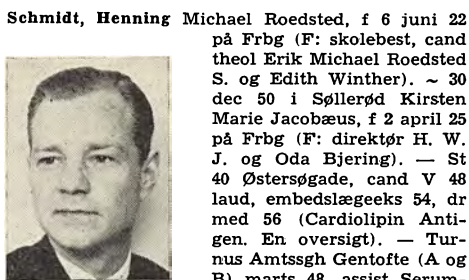

Schmidt, Henning Michael Roedsted, f 6 juni 22 på Frbg (F: skolebest, cand theol Erik Michael Roedsted S. og Edith Winther). ~ 30 dec 50 i Søllerød Kirsten Marie Jacobæus, f 2 april 25 på Frbg (F: direktør H. W. J. og Oda Bjerling). — St 40 Østersøgade, cand V 48 laud, embedslægeeks 54, dr med 56 (Cardiolipin Antigen. En oversigt). — Turnus Amtssgh Gentofte (A og B) marts 48, assist Seruminst serodiagn marts 49 - april 54, till skibslæge ØK nov - dec 49, læge Sydgrønland maj - juli og nov 51, halvdagsassist Seruminst fra maj 54, till kand Rud Berghs Hosp maj 54, Børnehosp Fuglebakken nov 54, KH (II) april 55, RH (H) maj 56, klin assist sst nov 56, 2' rsl Finseninstit dermatol afd fra aug 57. Skolelæge aug 56. — Forf af: disp, 56; tidsskr art om serol og epidemiol emner.

Schmidt, Max, f 1 juni 1898 i Horsens (F: grosserer Jacob S. og Laura Østergaard). ~ 30 april 27 i Birkerød Tulle Funder, f 28 febr 96 i Hesselager (F: forpagter Jørgen Christian F. og Kristine Thorning). — St 16 Ploekross, cand S 24 laud, specialistanerk 31 (psykiatri), dr med 37 (Alkoholæmi. Studier over Rusen. I). — Vikar rsl Horsens Komm Hosp juli - aug 24, fast ansat nov 24, kand Kbh Amtssgh F med afd nov 25,



Sct Hans Hosp maj 26, KH (IV) april 27, RH øjenafd sept 27, fast kand KH nerveafd jan 28, rsl sst psyk afd maj 28, aflæge Sct Hans Hosp jan 32 - 37, till læge forvaringsanst Sundholm april 33, psykopatføngslet Vridsløselille nov 33, speciallæge Statens Psykopatanst april 35 - 37, overl Sindssygehosp Augustenborg 37, overl psykiatri Politiet fra 44. — Studierejse Lund 29. — Psyk suppl Fængselsnævn 33 - 37. Form sundhedskomm 32 - 37. Medl WHO ekspertkomité ang alkoholisme 50, form 51; medl mentalundersøgelseskomm 52. — Univ guldméd klin med 26 (antropol unders af patienter med manio-depressive og schizofrene sindslidelser). Forf af: Körperbau und Geisteskrankheit, 29; Interocranial Aneurysmus, 31; disp 37; tidsskr art. Red af Fem Aar I-II (s m Chr. Refslund), 45 - 46.

Schmidt, Mogens Rottwitt, se Rottwitt Schmidt.

* **Schmidt, Paul Andreas**, f 29 febr 20 i Skørping (F: ors Niels Eduard S. og Anna Petrea, f Schmidt). — St 39 Randers, cand S 48 laud I. — Turnus Centralssgh Randers aug 48, vikar turnuskand Viborg Amtssgh med afd aug 49, vikar kand Hobro Sgh febr 50, vikar turnuskand Arhus Komm Hosp kir afd marts 50, kand Frbg Hosp (A) sept 51, vikar 2' rskir Centralssgh Hjørring jan 53, kand Odense Amtssgh røntgenafd april 53, sst



med afd april 54, sst kir afd april 55, sst gynækol-obstetr afd april 56.



Schmidt, Vagn, f 18 jan 14 i Arhus (F: mejeribest Anders Andreasen S. og Else Marie Kristiansen). ~ 2 okt 42 i Kbh Inge Caritta Lacoppidan, f 11 sept 19 i Roholte (F: forpagter Svend L. og Henriette Suenson). — St 33 Marselisbueng, cand V 41 laud, dr med 50 (Pantotensyrestudier. Den mikrobiologiske kompensationsmeknik. Indholdet og udskillelsen af pantotensyre og -alanin hos normale mennesker. Udskillelsen af pantotensyre hos syge), speciallægeaut 52 (intern med, stofskiftesygd), 53 (klin kemi og labteknik). — Turnus Militærhosp febr 41, vikar sst med afd febr 42, kand Centralssgh Hjørring med afd marts 42, Sct Hans Hosp sept 42 - jan 43, stud Carlsberg Lab gæringsfysiolog og fysiolog afd 43 - 49, till kand De gamle By febr 43 - jan 44 og rsl Hæren nov - dec 43; kand BBH (C) febr 44, Rud Berghs Hosp jan 45, Blegd Hosp epid afd juli 45, Sct Elis Hosp med afd nov 45, RH børneafd marts 46, Amtssgh Gentofte børneafd sept 46, rsl Niels Steensens Hosp jan 47 - okt 48, till rsl Forsvaret sept 48 - aug 51; 3' assist KH med poliklin nov 48, 2' rsl KH (VII) juni 49 - nov 52, till lablæge lægelab Gentofte maj 51 - nov 54 og vikar og assist læge intern med Invalidforsret aug 51 - marts 57; overl Hospskibet Jutlandia med afd nov 51 - maj 52, overl Forsvaret maj 52 - marts 57, till chef Infirmeriet Ryvangen maj 52 - sept 55; 2' assist KH med poliklin febr 53, 1' assist sst april 53 - nov 54, till prakt speciallæge Kbh okt 53 - dec 56, kons klin kemi og labteknik Sundby Hosp dec 54 - marts 57; overl Amtssgh Nykøbing F centrallab fra april 57. — Studierejser Frankrig 49, Tokio 51, USA 53. — Lærer fysiologi og diætik Økonomask 49 - 53. — Forf af: disp, (udg 49); talr tidsskr art om intern med, militærmed, biokem og lab tekniske emner, samt populær med art. Medarb Biological Abstracts 47 - 51. — Charter medl The 38' Parallel Medical Soc of Korea 52. — Erindringsmed Jutlandia eksp. (FNTM) (KWSM) (KPUC).

Schmidt, Viggo Rottwitt, se Rottwitt Schmidt.

Schmidt Nielsen, Helge, f 7 maj 13 i Svendborg (F: toldkontrollør Hauner S. N. og Marie Devantier). ~ 16 juli 39 i Silkeborg Else Sørensen, f 26 maj 14 i Horsens (F: vinhdlr Carl S. og Kirstine Heiberg Petersen). — St 31 Frbg, cand S 39 laud. — Vikar, turnus Sundby Hosp sept 39, vikar og surnum sept - okt 40, læge d arbejdere i Geesthacht Tyskland dec 40 - april 41, vikar Vordingborg Sgh juni 41, aman Rønne aug 41, prakt Pedersker sept 43, rsl Hæren sept 46, fg værnslæge jan 47, prakt Rønne fra jan 47. — Slægtsliit: J. Ludwig; Stamtavler over Slægter i den fransk-reformerte Coloni og Menighed i Fredericia, 2 udg 1896 (mødrene).



Schmidt-Olsen, Knud Kruse, f 14 juni 11 i Flade pr Frederikshavn (F: fisker Alfred Olsen og Dorthea Petrea Schmidt) (nvf). ~ 26 sept 45 i Hjørring Rita Christel Isager, f 9 juli 25 i Hjørring (F: handelsgartner Johannes I. og Krista Pedersen). — St 31 Hjørring, cand S 41 haud I. — Turnus Centralhø Hjørring sept 41, vikar turnuskand sst kir afd sept 42, prakt Hjørring fra april 43.



Schmidth, Frederik (Frits) Jakob Wildt, f 4 aug 1887 på Dalsgård pr Grenå (F: gårdejer, statsforst Ulrik Kjærulff Kramp S. og Andrea Methea Blok Nielsen). ~ 1^o 15 sept 17 i Kbh Malfrid Maja Larsen, f 28 juli 92 i Kbh, † 30 marts 40 i Hals (F: skriver Jørgen L. og Martha Betty Cecilie Beatrice Ammundsen); 2^o 8 dec 45 i Hals Fanny Diriksen (F: herreekviperingshdr Thorvald D. og Ane Marie Nissen). — St 08 Alborg, cand S 16 haud I. — Rsl Hæren juli 16 - sept 17, till prakt Hundested aug 16; kand Alderdomshj okt 17 - marts 18, till underassit Univ patol Inst nov - dec 17; turnus RH (A og C) juni 18, till friv assist sst neurol poliklin okt 18 - dec 19; kand KH (VI) juni - dec 19, læge Belgisk Kongo for Huille-ries du Congo Belge april 20 - maj 35, till kand Blegd Hosp aug - okt 22, privat Ryttergården, Hals, 35, Menton, Frankrig fra 46. — Studierejse Liverpool 20 (tropesygd). — (CLO 5).



† **Schmiegelow, Ernst Carl**, f 13 okt 1856 i Rønne, † 23 febr 49 (F: direktør De private Assurand Christian Carl Ernst S. og Marie Dorothea Skeel). ~ 8 april 84 i Hagensberg, Als Dagmar Marie Ohlsen, f 7 juli 63 på Llandaff Rise ved Cardiff, England, † 4 febr 38 i Kbh (F: konsul Lauritz Christian O. og Marie Helene Mahler). — St 73 von Westen, cand S 79 laud, dr med 82 (Studier over testis' og epididymis' udviklingshistorie), specialistanerk 18 (oto-laryngologi). — Vikar juli - aug 79, kst kand KH 80 og V 81 - 82, kand sst juli 83, leder af den på hans initiativ oprettede første otologiske klin KH S 82 - dec 97, medstift Kbh Poliklin nov 84, leder sst otol afd nov 84 - dec 97, leder Univ otol Klin Kgl Fred Hosp og docent otolaryngol jan 98, overl RH otol afd 10 - 26, prof Univ nov 16 - okt 26; till overl Sct Jos Hosp otol afd nov 84 - dec 36, prakt specialist Kbh. — Studierejser Leipzig 81 (anatomi), London, Genf, Paris, Wien og Breslau 82 - 83 (oto-laryngologi), senere talr rejser (otologi). — Medl Konsistorium 14 - 23, fakultetet 20. Stift og form D oto-laryngol Selsk 99 - 04 og 14 - 15, form Med Selsk Kbh 16 - 18, stifter D med Selsk og form 19 - 22. Form til Alder-



domsunderstøttelse af Sygepl 96, medl overbest Kbh Poliklin 04 - 23. Form best L. C. Ohlsens Legat for med Studerende fra Als. Medl repr Bikuben, form repr Livsassurance-selsk Tryg 99 - 11. Medl best Forsvarsliigaen. — Privatdocent 85. Gæsteforelæser USA 27, Semon Lectures London 37. Forf af: disp, 82; Ørets sygdomme, 93; Johan Clemens Tode, 41; Smaa bemærkninger om St Joseph's hospital i København, 37; Domus medica, 37; Spredte erindringer fra et langt liv, 47; medred Med Aarskrift 87 - 96, Nord med Archiv 05 - 18, Acta oto-laryngol 18; talr tidsskr art og afh om oto-laryngol og med-hist emner. — Tit prof april 01. J. C. Tode's hædersmed 43. Medl Svenska Läkaresällsk 03, Finska Läkaresällsk 06, Ungarsk med Selsk Budapest 09. Korresp medl Amer laryngol Assoc, Soc française d'otologie, Berliner laryngol Gesellsch, Amer laryngol Soc, Brit med Soc, Wiener laryngol Gesellsch, Soc oto-laryngol tschechoslovaque Praha. Æresmedl D oto-laryngol Selsk 29, USA Lgf 30, Med Selsk Kbh 36, Alderdomskassen for Sygeplejersker i Danmark 38, D med Selsk 44, samt talr amer, franske, tyske, engelske, østrigske, rumænske, polske, russiske og ungarske laryngologiske og otologiske Selsk. Præs I internat oto-rhino-laryngol Kongr Kbh 28. — R* 1900, DM 20, K* 26, K1* 36. (FÆL 4) (PBM) (RSStan 2) (SV 2^o) (SN 2¹). — Slægtslitt: ovennævnte erindringer; Danmarks Adels Aarboeg, 1943 (mødrene).

Schmiegelow, Ernst Robert, f 20 jan 1890 på Sct Croix (F: administrator Otto Henrik S. og Kate Isabelle Skeoch). ~ 2 febr 34 på Frbg Gertrud Panter, f 19 febr 06 på Frbg (F: læge, dr med h c Hans Jessen P., † 11 aug 30, og Olga Maag). — St 09 V Borgerdyd, cand V 18 haud I, embedslæge-eks 26. — Vikar, rsl Hæren nov 18 - febr 19, kand Diakonissestift maj - sept 19, 2' rsl Horsens Komm Hosp april 20, turnus BBH (C) og Sundby Hosp jan 21, kand KH (IV) jan - marts 22, till 2' assist Kbh Poliklin otol afd F 22 - E 23; Dr Louises Børnehosp maj 22, surnum kand RH fødeafd B jan - marts 23, vikar, kand Balders Hosp maj 24. Prakt Kbh fra april 24, kst amtslæge Kbh og kredslæge Frbg maj - juli 28. — Studierejse London 23 (gynækologi).



Schmith, Kai Edvard Hincheldey, f 3 okt 08 i Stege (F: isenkræmmer Kai Hilmar S. og Anna Margrethe Hincheldey). — St 27 Ordrup, cand S 34 laud, dr med 41 (Experimental studies on the effect of sulfa-pyridine on pneumococci and gonococci), speciallæge-aut 46 (intern med), 48 (stofskifte-, mave- og tarm-sygd). — Vikar, kand Øresundshosp Helsingør okt 34 - aug 35, Amtssgh Gentofte kir afd okt 35 - dec 36, sst med afd nov 37, Radiumstat dec 37, assist Seruminst pneumokokafd juli 38, kand Blegd Hosp dec 40, Dr Louises Børnehosp juli - sept 41, BBH (B) nov 41, 2' rsl sst sept 42, assist Seruminst okt 45 -



febr 46, till vikar 1' rsl BBH (B) nov 45 - febr 46; vikar rsl Blegd Hosp juni 46, sst med afd sept 46 - april 47, midlertid overl D Brigade Centralhosp Oldenburg juni 47, 1' rsl Frbg Hosp (E) sept 47, till led læge polioafd Sundholm sept - okt 52; fg afdlæge Frbg Hosp (E) april 53, overl Hospskibet Jutlandia med afd juni 53, rsl Blegd Hosp epid afd okt 53, overl Frbg Hosp (B) fra april 54; till prakt speciallæge Kbh. — Studierejse USA 51 - 52. — Repr FayL 35 - 45, valggruppe C 50 - 53, suppl specialistnævn 43 - 46, repr 48 - 55, medl best Selsk for teor og anv terapi 50 - 53, form 52 - 53. — Forf af: disp, 41; tidsskr art om kemoterapeut og serol emner samt stofskiftesygd. — Erindringsmed Jutlandia Eksp. (FNTM) (KWSM).

Schmitt, Bente, f 8 marts 25 i Kbh (F: maskinmester Ejnar S. og sygepl Olga Marie Grønholm Hansen). — St 43 Aurehøj, cand S 56 laud. — Vikar Militærhosp med afd aug 56, Amtssgh Usseørd sept 56, De Gamles By med afd okt 56, Amtssgh Næstved røntgenafd nov 56, klinicist Kbh Komm fødeafd Martinsvej dec 56, turnus Centralsgh Holbæk fra jan 57.



Schmitz, Peter Ferdinand, f 19 jan 1891 i Ribe (F: fabrikant Peter S. og Johanne Kjørumbaard). ~ 1° 24 nov 18 i Kbh Vibeke Marie Christiane Jacobsen, f 24 marts 94 i Kbh (F: grosserer Søren Vilhelm J. og Marie Nielsen), æ opl 42; 2° 9 jan 43 i Esbjerg sygepl Gerda Bak, f 13 jan 09 i Pandrup (F: snedkermstr Peder B. og Grethe Marie Poulsen). — St 08 Ribe, cand S 15 haud I. — Rsl Hæren juli 15 - aug 18, till



kand Alm Hosp sept 15, Kbh Amtssgh F juni 16, rsl Thisted Amtssgh jan - nov 17, turnus BBH (C) jan - juli 18; prakt Thisted fra sept 18, læge Johnsens rekreatiohshj Thisted 39 - 48. — Medl Jydsk centraludv 23 - 42, dettes forhandlingsudv 32 - 42, næstform Viborg-Thisted Lkf 25, form 28 - 40, medl repr DadL 28 - 42 49 - 53, suppl voldgiftsråd for sygek og læger 31, medl 42, medl landsudv 32 - 38, komm mæglingsråd 38; medl DadL hovedbest 42 - 48, best Lægernes Hjælpeforen 42, praksisudv 45 - 53, medicinudv 46 - 51, form befodringsudv 47 - 49, medl udv ang DadL centrale ledelse og opbygning 50 - 55; form Thisted amts Lkf 53 - 54, voldgiftsret 54. Revisor DadL 50. — Godsejer Barfred-Petersens hædersgave 51. Æresmedl Viborg-Thisted amters Lkf 52. — R* 50.

Schneidelbach, Mogens, f 1 jan 21 i Charlottenlund (F: tømmermstr Marinus Jacob S. og Julie Kathrine Margrethe Mogensen). ~ 31 jan 48 i Hellerup Jutte Edith Wilki Pedersen, f 2 dec 23 i Odense (F: slagtermstr Julius P. og Dortha Helene Marie Wilki). — St 40 Ordrup, cand V 48 laud. — Turnus Centralsgh Slagelse febr 48, vikar kand Amtssgh Roskilde med afd febr 49, kand Centralsgh Slagelse med afd april 49, vikar 2' rsl sst radiol afd dec 49,

kand Sorø Amtssgh april 50, Amtssgh Gentofte (F) febr 51, Diakonissestift med afd febr 52, Sundby Hosp børneafd maj 53, vikar 2' rsl Odense Amtssgh centrallab nov 53, kand Børnehosp Martinsvej dec 53, 2' rsl Odense Amtssgh centrallab juni 54, Militærhosp centrallab april 56, vid assist Inst for eksper med forskn fra dec 56. — Tidsskr art.

Schnohr, Edgar, f 15 aug 1900 i Odense (F: købmand Eduard Christian Heinrich S. og Kirstine Jørgensen). ~ 1° 15 marts 32 læge Gerda Buhl Seidelin, æ opl 39; 2° 11 aug 40 i Hals Lisa Jansén, f 6 maj 12 i Åbo (F: skibsreder, kaptajn Walter Konrad J. og Thyra Maria Wikström). — St 19 Odense, cand V 27 laud, dr med 34 (A study on the cause of death in high intestinal obstruction. Observations on Chlorine, Urea and Water), speciallægeaut 39 (kirurgi, kir kvindesygd), 41 (kir urinvejssygd), 41 (gynækologi), 43 (obstetrik). — Rsl Dr Alexandrines Hosp Thorshavn febr - aug 27, kand Amtssgh Fredericia okt 27, rsl Amtssgh Holstebro okt 28, turnus RH (B og D) jan 30, kand Dr Louises Børnehosp jan 31, vikar overl Amtssgh Kalundborg juli 31, Amtssgh Stubbekøbing i aug 31, kand Rud Berghs Hosp nov 31, assist RH røntgenafd marts 32, surnum assist KH øreafd jan 33, 3' assist sst marts 33, 2' assist sst sept 33, assist RH kir poliklin og gynækol poliklin jan 34, 2' assist KH øreafd sept 34, 2' rskir Sundby Hosp jan 35, 1' rskir Sct Jos Hosp okt 37, Ålborg Amtssgh nov 38, till kir chef krigslas Finland marts - juni 40; 2' rsl RH fødeafd A og gynækol afd I sept 40, 1' rsl og underaccouchør sst B dec 41, fg overaccouchør sst okt - nov 43, chef Sundby Hosp kir poliklin dec 43, overl sst fra april 48; prakt speciallæge Kbh fra april 41. — Studierejser Edinburg 27, Hamburg 28, Paris 29, New York, Boston, Chicago, Baltimore, Mayo Clin, Rochester og London 37, Oxford 48, Zürich 51. — Censorsuppl kirurgi med eks, censor 53. — Forf af: disp, 34; Kvindens Bog, 46; Thorkild Rovsing, 48; tidsskr art om væske- og saltbalance, kir og anæsthesiol emner; medarb populær-vid håndbøger. — MTFI 40. (FiMM) (FiFr 4).



Schondel, Annie Louise, f 18 juli 09 i Kerteminde (F: læge Otto S., † 24 febr 54, og Melitta Kronmann). ~ 18 dec 47 dr med Helge Christensen, æ opl 22 okt 53. — St 27 Rysensteen, cand S 34 laud, speciallægeaut 47 (pædiatri), dr med 48 (Undersøgelse over Aneurinudskillelsen i Urinen hos sunde og syge børn). — Vikar kand RH fødeafd A og B aug 34, KH (VI) nov 34, kand sst dec 34, 2' rsl Slagelse Sgh aug 35, kand Finleninst kir afd sept 36 - febr 37, KH (VII) april 37, vikar RH børneafd juni 38, kand Dr Louises Børnehosp sept 38, RH børneafd marts 39, klin assist sst sept 39, kand Blegd Hosp okt 42, till assist børneplstat april 43; kand RH (H) maj - okt 43, vikar kand Blegd Hosp jan - marts 44, fast kand



BBH (C) maj 44, vikar 2' rsl RH børneafd juni 44, 2' rsl sst april 45 - april 47, vikar 1' rsl Sundby Hosp børneafd juni 47, 1' rsl sst sept 47 - sept 49, till ledende læge sst børneplst at fra jan 48, tilslf læge børnehaver, skolelæge nov 49; till prakt speciallæge Kbh.

Schondel, Carl Anton, f 6 febr 12 i Kerteminde (F: læge Otto S., † 24 febr 54, og Melitta Kronmann). ~ 19 juli 39 i Holbæk husholdningslærerinde Ilse Arnold, f 27 dec 15 i Holbæk (F: sparekassedir Niels A. og Marie Elisabeth Friis). — St 29 Odense, cand V 38 laud.



— Turnus Svendborg Amtssgh febr 38, fast kand sst sept 38, rsl Hæren maj 39, kst 2' rsl Svendborg Amtssgh aug 39, fast kand sst dec 39, vikar sst kir afd april 40, Odense Amtssgh gynækol-obstetr afd juni 40, fast kand sst sept 40, 2' rskir Svendborg Amtssgh april 41, prakt Kerteminde fra sept 43, skolelæge jan 44, læge spædbørnshj 48, idrætslæge 55.

† **Schondel, Otto Emil**, f 15 aug 1877 i Kerteminde, † 24 febr 54 (F: læge Anton Frederik S., † 7 juli 12, og Henriette Louise Elberling). ~ 16 maj 08 i Kbh Melitta Kronmann, f 22 febr 83 i Kbh (F: grosserer Rudolf Christian Ørsted K. og Anna Wilckén). — St 95 priv, cand S 02 laud.



— Aman jan 03, vikar juli 03, kand Sct Jos Hosp maj 04, vikar nov 05, prakt Kerteminde og læge børnehj fra jan 07, rsl Hæren aug - okt 14 og marts - maj 17, privat Kbh 48. — Medl værgeråd 23 - 25, byråd 25 - 33, sundhedskomm 29 - 33.

† **Schou, Hans Jacob**, f 20 aug 1886 i Mullerup, † 2 maj 52 i Søllerød (F: direktør Hans Henrik S. og Anna Maria Mercedita Krogh). ~ 12 okt 15 i Søllerød Margrethe Brodersen, f 21 sept 87 i Lyngby (F: læge Johannes Nikolaj B., † 22 maj 11, og Helena (Nelly) Mathilda Heikel). — Stud polyt 05 - 06, st 06 priv, cand V 13 laud, speciallæge 20 (neurologi og psykiatri), dr med 22 (Studier over den tidlige syphilitiske Meningitis). —



Aman og vikar marts 13, kand BBH (B) sept 13, KH (VI) sept 14, till 2' assist Kbh Poliklin neurop afd sept 14 - 16; turnus RH dec 14, kand KH (VI) dec 15, till assist prof Viggo Christiansen og P. D. Kochs klin 15 - 18; kand RH (H) jan 16, Dr Louises Børnehosp juli - aug 16, assist KH (VI) dec 16 - nov 18, till RH neurop poliklin 17 - 18; rsl Sct Hans Hosp jan - april 19, afdlæge sst juni 19, overl Filadelfia jan 22 - jan 51, privat Søllerød jan 52. — Studierejser Holland, Tyskland, Østrig 21. — Medl best Filadelfia 22. Næstform D psyk Selsk 26 - 29, best Foren Broen 27, form Neurol Selsk

28 - 31, Kristelig Lgf 29, medl best Nord neurop Foren 29, Form Nord Epilepsiforen 32, D psyk Foren 35 - 38, Medl Østerlandsmissionens hjemlandsudv 28, medl best lokalforen Norden, D Naturfredningsforen og Foren til Sindssygdk Bekæmp, medl sammes hovedbest 39. Form best Jysk Nervesan 47, medl forsk udv. — Forf af: disp, 22; Religiøsitet og sygelige Tilstande, 24; Folkesanatorier for nervøse, 28; Sjælelige Konflikter, 31; Følelsernes Fysiologi, 36; Sygdoms Betydning for det religiøse Sjæleliv, 43; Den manio-depressive Psykoses Fysiologi, 44; Mandens Overgangsalder, 46; Oversigt over Kolonien Filadelfias Historie 1897-1947, 47; tidsskr art om neurop og psyk emner. Red Epilepsia 35. — Sekr Ligue internat contre l'Épilepsie. — R* 36, DM 47. — Slægtslitt: Stamtavle over Efterkommerne af Hans Henrik Schou og Martine Hedeveg, f Hansen, 1932; Slægthaandbogen, 1900.

Schou, Henrik Abelin, f 4 aug 16 i Slagelse (F: overl, dr med Hans Jacob S., † 2 maj 52, og Margrethe Brodersen). ~ 18 juli 42 i Gentofte læge Karen Margrethe Thorborg. — St 35 Sorø, cand V 45 laud. — Vikar, turnus Horsens Komm Hosp juli 45 - jan 46, vikar Børnehosp Martinsvej juli 46, vikar turnuskand KH (II) sept 46, vikar Diakonissestift med og pæd afd febr 47, kand Amtssgh Kalundborg okt 47, prakt Frederiksværk fra aug 48. — Slægtslitt: Stamtavle over Efterkommerne af Hans Henrik Schou og Martine Hedeveg, f Hansen, 1932; Slægthaandbogen, 1900.

Schou, Jens Sølvær, f 10 okt 29 i Kbh (F: prof, dr phil Svend Aage S., † 27 aug Ellen Fjerdingsstad). — St 47 Ordrup, cand V 55 laud. — Turnus Centralsgh Hillerød febr 55, kand Dr Louises Børnehosp marts 56, vid assist Univ farmakol Inst fra aug 56.



Schou, Jørgen Werner, f 26 aug 17 på Frbg (F: kunsthdlr Henry Valdemar S. og Erna Klara Frederiksricksen). ~ 13 april 46 i Brædstrup fysioterapeut Else-Marie Wonge, f 26 maj 22 i Brædstrup (F: slagtermstr Ove Christian W. og Karna Hansen). — St 36 Schneekloth, cand V 44 laud, speciallægeat 52 (oto-laryngologi). — Vikar, turnus Stats hosp Sønderborg april 44, kand sst gynækol-obstetr afd marts 45, till rsl Hæren



sept - nov 45; vikar turnuskand Odense Amtssgh kir afd marts 46, kand Centralsgh Holbæk kir afd juni 46, 2' rsl Centralsgh Hillerød radiol afd maj 47, vikar kand Odense Amtssgh otol afd juni 48, kand Centralsgh Hjørring otol afd jan - dec 49, Amtssgh Gentofte otol afd febr 50, halvårskand RH otol afd marts 51, helårskand sst maj 51, vikar sst maj 52, assist prof Robert Lund febr 52 - okt 55; vikar Blegd Hosp otol afd nov 52, kand sst

juni 53, 2' assist Sundby Hosp otol afd juni 54, 2' rsl Blegd Hosp otol afd fra nov 54; till prakt speciallæge Kbh fra nov 55. — Arb og tidsskr art om polioepidemien.

Schou, Karl Johan, f 27 marts 08 i Knudsker (F: gårdejer Oluf S. og Johanne Marie Hansen). ~ 1° 18 april 35 i Vedersø Elisa Værnø, f 13 sept 13 i Tim, † 9 maj 46 (F: læge Jørgen Peter V., † 9 juli 49, og Hedeveg Sofie Bang); 2° 20 maj 47 i Rønne Fanny Lillie Gornitzka, f 13 sept 13 i Allinge (F: bogtrykker Otto Andreas Lillie G. og Maria Katarina Larsen). — St 26 Rønne, cand S 33 laud. — Aman aug 33, rsl Silkeborg Bad maj 34, kand Århus Komm Hosp kir afd okt 34, prakt Gudumholm dec 34 - april 39, Bolderslev juni 39, Rønne fra april 40.

Schou, Mogens Abelin, f 24 nov 18 i Kbh (F: overl, dr med Hans Jacob S., † 2 maj 52, og Margrethe Brodersen). ~ 23 juni 43 i Kbh lærerinde Agnete Henriette Jessen, f 28 okt 17 i Kbh (F: prof, dr phil et scient Knud J. og kommlærerinde Ingrid Holm). — St 36 Sorø, cand S 44 laud. — Vikar Filadelfia juli - aug 44, turnus Centralsgh Holstebro dec 44, rsl Hæren dec 45, kand Sct Hans Hosp marts 46, 2' rsl sst aug 46 - juli 48,

kand Finseninst med afd jan 49, vikar cyto-fysiolog Inst sept - nov 49, vid assist Århus Univ fysiolog Inst dec 50, klin assist psykiatri Århus Univ maj 51, adførst Sindssygehosp Risskov centrallab fra aug 56. — Studierejser Norge, Sverige 49, USA 49 - 50, England 51 og 56. — Form Jysk Biol Selsk 52 - 56. Medl best A/S Knabstrup Teglværk 54. — Tidsskr art om biokem og psyk emner. — Slægtslitt: Stamtavle over Efterkommerne af Hans Henrik Schou og Martine Hedeveg, f Hansen, 1932; Slægthaandbogen, 1900.

Schou, Per Johan Brønnum, f 25 marts 11 i Oslo (F: assurandør Johan Christian S. og Gudrun Maria Brønnum). ~ 13 juli 48 på Frbg jordemoder Grete Hare, f 15 sept 19 i Kbh (F: direktør Johannes H. og Paula Hare). — St 29 Schneekloth, cand S 36 laud, dr med 42 (Experimentelle Undersøgelser over Sulfatdiuresen), speciallægeaut 48 (gynækologi), 49 (obstetrik), 54 (kirurgi). — Skibslæge ØK juli 36, vikar okt 36, turnus Amtssgh Silkeborg jan 37, vikar Marselisborg Hosp dermatol afd jan 38, kand Diakonissestift kir afd febr - sept 38, till assist Univ farmakol Inst 38 - 41; kand Sct Lukas Stift okt 38, Frbg Hosp (F) okt 39, Ortopæd Hosp juni 40, KH gynækol afd juni 41, sst (I) nov 41, assist sst kir poliklin nov 42 - sept 43, till RH gynækol poliklin nov 42 - marts 44; assist KH patol inst okt 43, kand RH fødeafd A april 44, 2' rskir BBH (A) maj 44, kst 1' rskir sst febr 47, kand RH fødeafd B maj 47, 2' rsl sst nov 47 - maj 49, till friv assist RH dermatol klin nov 47 - febr 48; 1' rsl Frbg Hosp (F) juni 49, Sct Lukas Stift gynækol-obstetr og kir afd fra april 53; till prakt speciallæge Kbh fra 49. — Studierejser USA 50 og 51 (cancerkir og obstetrik). Censorsuppl obstetrik Univ 54. Sekr Foren for gynækol og obstetr 54 - 56, medl best

D Kvinde- og Fødselslægers Org 55. — Forf af: disp, 42; tidsskr art om nyrefysiolog, farmakol, kir, gynækol og obstetr emner.

Schou-Jensen, Alfred, f 13 jan 1889 i Oure (F: murerstr Carl Peter Jensen og Anna Hansigne Kirstine Hansou) (nvf 40). ~ 1° 26 sept 15 i Odense Ulrikka Elisabeth Roulund, f 5 nov 90 i Odense (F: fabrikant Johan Peter Albrecht R. og Anna Marie Albertine Kristiane Møller), æ opl 35; 2° 5 juli 40 Petrine Kirstine Hansen, f Jensen, f 21 okt 95 i Lunde (F: gård-ejer Lars J. og Karen Elisabeth Kristensen). — St 07



Hesselager, cand S 13 haud I. — Rsl Assens Amtssgh aug 13, vikar sept 14, prakt Uibølle fra nov 14. — Form sundhedskomm 20.

Schou-Jensen, Svend Carl, f 20 dec 13 i Svendborg (F: murermester Frits Herluf S.-J. og Anne Mortensen). ~ 1° 5 juli 42 i Kbh Birthe Aakerberg Jensen, f 22 sept 21 i Kbh (F: vognmand Hjalmar J. og økonoma Hedvig Aakerberg), æ opl 26 nov 53; 2° 3 juli 54 Edel Jytte Paula Hasselmann Christiansen, f Rasmussen, f 10 okt 19 i Kbh (F: grosserer Robert Alfred Rasmussen og Paula Hasselmann). — St 33 priv, cand



S 42 haud I. — Turnus BBH (C og A) aug 42, rsl Hæren aug 43, vikar okt 43, vikar BBH (F) jan 44, sst (A) febr 44, fast kand sst juli 44 - maj 45, kand Sct Jos Hosp fødeafd okt 45, Militærhosp kir afd okt 46, vikar KH gynækol afd marts 47, till lægevagtslæge fra jan 47; vikar KH kir poliklin juni 47, vikar rsl Militærhosp kir afd sept 47, assist BBH kir poliklin aug 48, kand Frbg Hosp (F) sept 49 - febr 50, vikar KH fysiurg afd juli - sept 50, læge Samv Sygke Kbh fra juli 50.

Schou Møller, Jens, se Møller.

Schoubye, Niels Erik Sehestedt, f 15 okt 1892 i Alborg (F: overl Carl S., † 22 jan 43, og Louise Marie Ørnes). ~ 7 april 36 i Kbh Helvig (Helle) Marie Andersen, f 31 jan 03 i Kbh, † 18 nov 37 i Næstved (F: prof, dr phil Vilhelm Rasmus Andreas A. og Kirstine Charlotte Mathilde Friderichsen). — St 10 Alborg, cand S 18 haud I, embedslægeeks 23, specialistanerk 31 (pædiatri). — Rsl Hæren aug 18, Frederikshavn Sgh febr 19, Hæren maj 19, Sorø Amtssgh okt 19 - sept 20, turnus BBH (B og A) juni 21, kand Blegd Hosp juni 22, Frbg Hosp (C) okt 22 - marts 23, KH (VI) juni 23, assist Univ hyg Inst sept 23 - aug 26, till rsl Hæren april 26 - marts 28; kand RH børneafd nov 26 - april 27, till assist Kbh Sundhedskomm febr 27 - april 30; kand RH børneafd maj - aug 27,



Dr Louises Børnehosp marts - aug 28, vikar skolelæge juli 28 - juni 29, læge Sundhedsplstet Kbh, Holbæk og Vejle amt april 29 - juli 31, 2' rsl Dr Louises Børnehosp april 30 - aug 31, till vikar skolelæge maj - aug 30; kredslege Næstved og amtslæge Præstø amt fra juni 31. — R* 47, R1* 54. — Slægtslitt: Knud Schoubye: Stamtavle over Familien Schoubye fra Skivholme, 1944 (dupl).

Schouenborg, Olaf Røe, f 10 aug 25 i Klemensker (F: kredsdyrlæge Jens Schouenborg Pedersen og Anne Johanne Sandborg Røe) (nvf 56). ~ 16 juni 52 i Amål, Sverige sygepl Doris May-Britt Ihr, f 28 april 28 i Hallabro, Sverige (F: stationforst Erik Albert I. og Alma Serafia Helt). — St 43 Rønne, cand V 52 haud I. — Vikar underlækare Årjäng Las april - sept 52, klinicist RH fødeafd A nov 52, vikar turnuskand Amtssgh Nak-



skov dec 52, Skanderborg Amtssgh febr 53, underlæge Forsvaret juli 53, rsl sst okt 53, vikar underlækare Örebro Las med afd juni 54, Backe Las okt 54 - jan 55, vikar provinsiallækare Haparanda marts 55, Gunnarskog juni 55, vikar stadslækare Arviken sept 55, vikar provinsiallækare Nätraby fra okt 55.

Schourup, Kay, f 25 febr 16 i Ringsted (F: hotel-ejer Henrik William Emil S. og Ellen Faye). — St 34 Haderslev, cand S 41 laud, dr med 50 (Dødtidsbestemmelse på grundlag af postmortelle cisterner- vædskeforandringer og det postmortelle axil-temperaturfald), speciallægeaut 50 (patol anatomi og histologi). — Turnus BBH (C og A) aug 41, vikar aug - okt 42, kand Sindssygehus Nykøbing S dec 42, vikar marts - april 43, kand Frbg Hosp kir afd juli 43, sst epid afd jan 44, vikar Radiumst juni 44, friv assist BBH inst sept 44, kand De gamles By okt 44, assist Retssmed Inst jan 45, assist prosekter Frbg Hosp dec 47, KH okt 48, BBH maj 50, 1' rsl sst patol inst fra juni 53. — Censor patol anat Landbohøjsk 53. Lægesekr Retslægeråd 46 - 54. — Forf af: disp, 50; tidsskr art om retsmed og patol-anat emner.

Schousbo, Johannes, f 17 jan 1898 i Fredericia (F: købmand Christian Frederik Vilhelm Carl S. og Petrea Hansen). ~ 24 marts 20 i Kbh Ketty Camilla Bredahl, f 9 febr 98 i Kbh (F: cand pharm Aage B. og Poulina Martine Marquardsen). — St 16 Fredericia, cand S 25 laud. — Vikar og aman, rsl Amtssgh Grindsted okt 25, prakt Stoense marts 26, Nykøbing M okt 28, Århus nov 36, Alborg fra april 41.



* **Schousbo, Peter**, f 25 marts 23 i Kbh (F: læge Johannes S. og Ketty Camilla Bredahl). — St 42 Alborg, cand V 51 laud. — Hospstillinger i Sverige, ekstraord turnusbevis, prakt Alborg fra okt 53, overl Hæren fra okt 56.

1567

Schousboe, Frits, f 21 april 1885 i Landet pr Svendborg (F: sognepræst Vilhelm Carl Christian S. og Hanne Sophie Magdalene Bayer). ~ 29 juli 16 i Alborg Olga Ernestine Jensen, f 1 dec 93 i Frederikshavn (F: grosserer Jens Peter J. og Augusta Ernestine Ruge). — St 03 Herlufsholm, cand S 10 laud, specialistanerk 28 (kirurgi), 29 (kir kvindesygd). — Vikar, rsl Amtssgh Næstved jan 11, skibslæge ØK juli - sept 12, kand Frbg Hosp (B og A) dec 12 - nov 13, KH (IV) jan 14, surnum kand RH fødeafd B marts 14, 1' rsl Alborg Komm Hosp april 14, till prakt Alborg aug 16 - aug 18; sghlæge, senere overl Prakt Sgh sept 18 - sept 55, privat Hobro. — Medl sundhedskomm 18 - 55, form lokalforen Landsforen Kræftens Bekæmp 29. Medl repr Hobro Bank 36, best 42. — R* 54. (NerKH). — Slægtslitt: Paul Nedergaard: 100 danske præsteslægter, 1954.



† **Schousboe, Hans Jacob Høyer**, f 4 dec 1869 på Refsinggård pr Kolding, † 17 juni 51 i Odense (F: gård-ejer Gustav Adolph S. og Hermandine Ellsabeth Cathrine Høyer). ~ 11 juli 07 i Svendborg Inge Jacobsen, f 31 maj 84 i Svendborg, † 14 marts 32 i Odense (F: læge Kristian Helmuth J., † 16 nov 15, og Kirstine Dorothea Maria Seith). — St 87 Ribe, cand V 94 laud, dr med 01 (Om Bakterier i den normale Næsehule og Næsesekretets bakteriedræbende Evne), specialistanerk 18 (oto-laryngologi). — Kand Øresundshosp og Blegd Hosp marts - juni 94, prakt Hvilsted nov 94, kand Sct Hans Hosp jan 96, 2' rsl Århus Komm Hosp okt 96, kand Kgl Fred Hosp febr 98 - okt 99, prakt Odense jan 1900 - dec 41, till leder Sct Jos Hosp Odense otol afd 01 - 38; privat Odense jan 42. — Studierejser Berlin, Halle 1900 (otologi). — Form Fyens Stifts Lkf 05 - 11, medl best DadL 11 - 17, overvoldgiftsret 17, form 32 - 35, repr DadL 19 - 21, for D oto-laryngol Selsk 24 - 25. — Forf af: disp (udg 1900); tidsskr art om oto-laryngol emner. — R* 29. — Slægtslitt: Paul Nedergaard: 100 danske præsteslægter, 1954.



Schousboe, Jan, f 19 april 08 i Odense (F: dr med Hans S., † 17 juni 51, og Inge Jacobsen). ~ 28 dec 34 i Odense Ebba Arendrup Muus, f 1 aug 11 i Odense (F: grosserer, vicekonsul Thorbjørn Egil Guldberg M. og Rigmor Harriet Arendrup). — St 26 Odense, cand V 34 laud, speciallægeaut 42 (oto-laryngologi). — Kand Odense Amtssgh kir afd febr 34, sst med afd maj 35, assist Sct Jos Hosp Odense otol afd nov 35 - april 37, ekstraord turnusbevis 36; kand Blegd Hosp maj 37, assist Finseninst centrallab nov 37, kand Sundby Hosp børneafd marts 39, fast kand BBH (A) sept



1568

39, 3' assist Sundby Hosp øreafd juni 40, 2' assist juni 41 - maj 42, prakt speciallæge Odense fra juli 42. — Slægtslitt: Paul Nedergaard: 100 danske præsteslægt, 1954.

Schoustrup Thomsen, Emil, f 29 juli 1900 i Gjesing pr Skærbæk (F: lærer Niels Christian T. og Kristine Winding). ~ 28 aug 27 i Ribe Jenny Petra Jensen, f 2 juli 02 i Ribe (F: lærer Jens Knudsen J. og Anne Magdalene Hansen). — St 20 Ribe, cand S 27 laud. — Rsl Ribe Amtssgh aug 27, vikar sghlæge Lyngby aug 29, vikar sept 29, rsl Amtssgh Brønderslev nov 29 - maj 30, turnus KH (III og I) juli 30, prakt Kolding fra juni 31. —

Form Kolding Lkf 46. — Slægtslitt: Th. Hauch-Fausbøll: Stamtavle over Slægten Winding, 1913 (mødrene).

Schouw, Joakim Frederik, f 30 marts 1881 på Østrøø, Halland (F: godsejer, løjtnant Titus Frederik S. og Adelaide Pauline Elise von Schindel). ~ 7 nov 08 i Nøddebo Johanne Elisabeth Pabst, f 23 juni 85 i Randers (F: lærer Amalius P. og Nielsine Christence Kortsen). — St 1900 Odense, cand V 10 haud I, specialistanerik 34 (dermato-venereologi). — Cowboy, massør, konsulatsekr og kontorist jernbaneselsk Argentina 03 -

05. Rsl Silkeborg Bad febr - aug 10, Off van Gezondh II sept 10, tjenstg Borneo 2 år, Java til jan 16, praksisvikar Diokia og Sokoaboemi til 17, prakt dermato-venereolog Weltewreden, Batavia marts 19 - 23, påny jan 24, till regeringslæge undersøg af kontraktarbejdere fra dec 21, kons RK poliklin hud og kønssygd Tanah Abang Karet Weltewreden 22 - 30. I Danmark 30, prakt Charlottenlund sept 33, Kbh 37, vikar overl brit Zone censorstab Tyskland, 46, privat Kbh. — Studierejser Japan, Amerika, Danmark 17 - 19, Europa 23. — Medstifter Bataviasche Specialisten Vereenig 22.

Schroeder, Erling Andreas, f 22 nov 07 på Frbg (F: lab forst Reidar S. og Karen Andraesen). ~ 30 sept 33 i Kbh Grethe Elin Stadfeldt, f 8 juni 10 i Kbh (F: stabslæge, dr med Andreas Eduard S., † 29 dec 24, og Marie Sofie Caroline Madsen). — St 26 Schneekloth, cand S 33 laud, speciallæge-aut 43 (kirurgi), 47 (gynækologi), 49 (urinorg kir sygd), dr med 44 (Kliniske Studier over Nyrefunktion hos Nephrectomerede. Med særligt Henblik paa Udviklingen af den komp-

satoriske Nyrehypertrofi og Hyperfunktion). — 2' rsl Fåborg Sgh juli 33, kand Alm Hosp juli 34, kst 1' rsl Fåborg Sgh marts 35, kand Rud Berghs Hosp juni 35, Blegd Hosp nov 35, Amtssgh Gentofte (D) marts 36 - marts 37, ekstraord turnusbevis 36, kand Radiumstat april 37, 2' assist KH røntgenklin aug 37, assist RH kir poliklin jan 39, kst 2' rskir Amtssgh Gentofte (D) jan - april 40, surnum kand RH fødeafd B juni 40, 2' rskir Amtssgh Gentofte (D) sept 40, 1' rskir sst nov 42, kand kst 2' rskir RH fødeafd B okt 46 - sept 47, till assist læge Dir for Ulykkesfors marts 47; 1' rskir Sundby Hosp nov 47, overl Haderslev Amtssgh fra april 49. — Studierejser Strasbourg, Paris 39, Stockholm 46 (kirurgi), USA 56 (urologi). — Slægtslitt: S. Schmidt-Nielsen: Den Throndhjemse Flensburger-Schmidt-Families Descendenter til Aar 1900, 1901.

† **Schroeder, Knud**, f 20 juli 1877 på Frbg, † 29 dec 55 (F: grosserer Johannes Eliesser Schrøder og Anna Pauline Wagner). ~ 23 dec 10 i Kbh Constance Frederikke Salicath, f 11 marts 85 i Kbh (F: translator Gerhard Guise S. og Vibeke Ingeborg Frisch). — St 96 Østersøgade, cand S 03 laud, dr med 09 (Om Aarealadningens Indflydelse paa Blodets Agglutinin-holdighed), specialistanerik 18 (intern med). — Kst kand Alm Hosp juli

03, Sundby Hosp aug - sept 03, till friv assist Univ bakteriol Inst aug 03 - aug 07; kand Alm Hosp dec 03, Kbh Amtssgh F maj 05, turnus Frbg Hosp dec 05, till assist sst lab april 06 - dec 07; kand sst (B) juni 07, fast kand sst sept 07, rsl Kgl Fred Hosp (B) jan 08 - aug 09, till 1' assist Kbh Poliklin (B) april 08 - maj 09; 1' assist Univ farmakol Inst sept 09 - juni 12, till leder Løve Apot bakteriol lab og lab for klin unders 09 - 12; overl Odense Amtssgh (B) juli 12, till prakt Odense juli 12, privatklin sst maj 13 - dec 41, leder Tub Stat Odense febr 14 - okt 32. — Studierejser Norge 08, England og Norge 09, Tyskland 12, Frankrig 13, Sverige 15, Tyskland, Østrig 21, 22, Holland, Belgien, Frankrig 25, 26, Italien og Tyskland 27, Tyskland 28, Frankrig, Belgien 31, 32, 33, Tyskland 36, 37, Frankrig 38 (intern med). — Repr FayL 04, medl best Fyn med Selsk 22, form 31, medl best D med Selsk 31, form 32 - 34, form Odense amts lægeråd 30, medl tillsynsråd Fyn Stift patol Inst 38; medl centralbest Nationalforen Tub Bekæmp 35, Rigsforen til bekæmp af de rheumat Sygd 38. Medl best Fyn Stifts Kunstforen 25, form 30 - 47, best Kunstkredsen 34. — Privatdocent 14. Forf af: disp, 09; talr arb om den af ham i 27 anviste sulfosinbehandling, immuniol emner, bl a agglutininerne, farmakol emner, bl a athophanforgiftn, klin-diagn emner, bl a forekomsten af trichocephalus dispar, og intern med og terapeut emner, bl a behandl af hjerteinsufficiens og bronchitis med tørstekur. — Medl Deutsche Verein für Psychiatrie 32 - 39, 1' Union Thérapeutique 34. Æresmedl Soc thérapeut Paris 38. — R* 36, DM 47. — Slægtslitt: Frederik Schrøder: Schrøder-Slægten, 2 udg 1937; L. C. M. Wagner: Stamtavle over Familien Wagner, 1883 (mødrene).

Schrøder, Poul, f 10 jan 10 i Odense (F: seminarie-lærer Olav S. og Vita Johanne Tobine Korn). ~ 4 febr 38 i Kbh Elva Emilie Thorum Arnoldi. — St 28 Tønder, cand S 36 laud. — Turnus Frbg Hosp 36-37, kand sst kir afd, vikar Boserup San, Amtssgh Give, Centralsgh Slagelse, kand Odense Amtssgh, rsl Åbenrå Sgh 38-43, prakt Åbenrå fra okt 43.



Schulsinger, Marcus Fini, f 7 jan 23 i Kbh (F: skrædder Chaim Moritz S. og Mascha Rachel Goldmann). ~ 29 juni 48 i Kbh cand psych Hanne Ruth Krotoschinsky, f 19 maj 27 i Kbh (F: redaktør Abram K. og Emmy Esther Anna Alfrida Adelsteen). — St 40 Sortedam, cand S 48 laud. — Turnus Amtssgh Gentofte okt 48, vikar turnuskand RH (B) okt-nov 49, vikar kand sst (O) febr 50, fast kand BBH (C) juni 50, assist



psykiatri Mødrehjælp maj 51-aug 52, till kand Frbg Hosp neurol afd juli 51; helårskand KH psyk afd febr 52, RH (O) febr 53-marts 55, till fg 1' assist sst psyk poliklin 8 mdr og assist psykiatri Mødrehjælp maj-sept 53; skolelæge og tilsf læge Carolinesk fra sept 53, prakt Kbh fra jan 55, 2' rsl psykopatantst Herstedvester april 55, 1' rsl Sindsygehosp Nykøbing S fra sept 55. — Medl repr FayL 54, DadL 54, best FayL 54-55, D Læggers Enkekasse 55. — Forf af: Physical and Mental Stress and Consequential Development of Atherosclerosis (s m Grethe Hartmann), 52; tidsskr art om med og psyk emner.

Schultz, Gerda Elisabeth, f 2 nov 02 i Hesselager (F: overl, dr med Thomas Christian S., † 22 jan 42, og Marie Frederikke Engelsen). ~ 1° 21 juni 32 på Frbg læge Paul Petersen; æ opl 33; 2° 23 juni 43 i Skovshoved oberstløjtn Jacob Jørgensen Gerstof, f 30 aug 91 i Staby (F: lærer Jørgen J. og Johanne Kathrine Jacobsen). — St 20 Odense, cand V 28 laud, specialistanerk 35 (dermato-venereologi). — Vikar, kand Rud Berghs Hosp nov 28-april 29, Set Elis Hosp kir afd sept 29, Finseninst dermatol afd marts 30, turnus RH (A og C) dec 30-okt 31, till friv assist Univ patol-anat Inst marts-juni 31; kand RH (H) nov 31-febr 32, sst børneafd jan 33, kand KH (IV) april 33-juli 34, vikar 2' assist Finseninst okt 34-jan 35, assist sst dermatol afd aug 35; prakt Ordrup jan 35, privat febr 55, prakt speciallæge Virum fra sept 56. — Studierejse Paris 32 (dermatologi). — Medl best Kbh med Selsk 32-38, best Kronpr Frederik og Krprse Louises Asyl og Børneh i Ordrup 50-55. — Slægtslitt: Thomas Schultz: Stamtavle over Slægten Schultz (fra Aalborg), 1935; Slægtregister over Familien Engelsen, 1908 (mødrene).

1571

Schultz, Holger August, f 18 okt 1895 på Nakkehoved Fyr pr Gilleleje (F: fyrrmstr William S. og Bertha Brøchner). ~ 26 febr 27 i Hjørring Ellen Thomsen, f 23 aug 03 i Hjørring (F: fabrikant Sophus T. og Bertha Ifversen). — St 13 Frederiksborg, cand V 22 laud. — Kand Set Hans Hosp marts-maj 22, Alm Hosp dec 22-jan 23, Hjørring Amtssgh april 23, kand Øresundshosp med afd maj 25-jan 26, vikar rsl Amtssgh



Varde juli 26, rsl Amtssgh Nakskov sept 26, prakt Bramminge fra dec 26. — Studierejse Paris 26.

Schultz, Jeppe, f 15 dec 22 i Kbh (F: dir Thorvaldsens Museum Sigurd S. og malerinden Asta Ring). ~ 21 juni 52 i Arhus sygepl Lis Juhl Sørensens, f 7 nov 26 i Odense (F: kontorchef Axel Carlsen S. og Mary Petrea Juhl Andersen). — St 42 Set Jørgen, cand V 52 laud. — Turnus Arhus Komm Hosp marts 52, vikar turnuskand sst kir afd marts 53, vikar sst tub afd og Tub Stat maj 53, helårskand sst sept 53, kand sst cardiol lab juli 54, vikar sst røntgendiagn afd juli 56, årskand sst sept 56, sst (K og L) fra dec 56. — Studierejse Groningen 54 (thorakkirurgi). — Tidsskr art om kir emner. — Slægtslitt: Slægten Ring fra Åbosyssel, 1933 (mødrene).

Schultz, Jes Jørgen, f 12 juli 1885 i Harreby (F: gårdejer Jørgen Jessen S. og Mikkeline Jakoline Vraa). ~ 5 okt 18 i Bornhofen Käthe Dammann, f 13 febr 93 i Warendorf, Westphalen (F: købmand Bernhard D. og Gertrud Risse). — St 07 Haderslev, stud München, Zürich, Freiburg, Breisgau, Berlin og Greifswald, med eks Greifswald 13, dr med Marburg a d L 19, d jus pract nov 20. — Kand Fødselsstift Greifswald jan 14,



Komm Hosp Koblenz med afd maj 14, rsl sst sept 14, prakt Over-Jerstal april 19, Haderslev fra maj 23, rsl CF kolonne Haderslev fra 43, tilsf læge børnehavn sst fra 48. — Form Haderslev Amt Lgf, næstform Sønderjysk Lkf 26, kass 29-36, medl takstudv 26-37.

* **Schultz, Jørgen**, f 18 sept 28 i Kbh (F: civiling, HD Hans S. og Fryland Martha Maria Clausen). — St 47 Ø Borgerdyd, cand V 56 haud I. — Turnus Amtssgh Nykøbing F fra febr 56.

† **Schultz, Victor Alexander**, f 13 marts 01 på Frbg, † 13 nov 56 (F: barbermstr Adolph Bernhard S. og Julie Marie Johansen). ~ 1° 12 juni 26 på Frbg Inger Elisabeth Lindhard, f 6 sept 01 i Middelfart (F: prof, dr med Jens Peter Johannes L., † 11 okt 47, og Bodil Pontoppidan), æ opl; 2° 8 juli 39 i

1572



Sønnerborg Annemarie Louise Gram, f 9 juli 06 i Kiel (Plejef: apoteker Jacob Christian Peter Kjems og Jenny Eskildsen). — St 20 Schneckloth, cand S 27 laud, embedslægeeks 30. — Vikar juli - aug 27, kand Sindsygehosp Nykøbing S okt 27, 2' rsl Amtssgh Rudkøbing febr 28, 1' rsl sst juni 28, surnum kand RH (A) febr 30, rsl Amtssgh Gram juni 30, prakt Bredebro jan 31, jernbanelæge 34, vikar amtslæge Haderslev-Tønder lgk 31 - 43, kst amtslæge Tønder Amt nov 43, amtslæge og kredslæge sst m bolig Bredebro fra 46. — Form Tønder Amt Tub Stat 43. Medl Sønderjysk Lkf sygek og takstudv 36, Centraludv 37, voldgiftsret 46. Form D Naturfredningsforen. Kom Tønder Amt 47.



Schultz-Larsen, Jørgen, f 5 dec 20 i Mern (F: dyr-læge Martin Holger Larsen og Margrethe Schultz) (nvf). ~ 1 juli 47 i Kbh Elisabeth Agnete Vilhelmine Møller, f 4 maj 27 i Kbh (F: prof, dr med Poul M. og Esther Inger Johansen). — St 39 Her-lufsholm, stud med vetr, cand S 47 laud. — Turnus KH (III og V) aug 47, halv-årskand Militærhosp med afd aug 48, Frbg Hosp (E) febr 49, helårskand Finseninst og Radiumstat med afd aug 49, vid assist Univ arvebiol Inst fra sept 50, till vikar provinsiallækare Askersund, Sverige i juli 51. — Studierejser Stockholm 52, Innsbruck 53, London 54. — Medl best Foren vid udd tjenestemænd ved de højere læreanst 55. — Tidsskr art om elektronmikroskopi af kromosomer og humane spermatozoer. Red sekr Acta path et microbiol Scand 55.

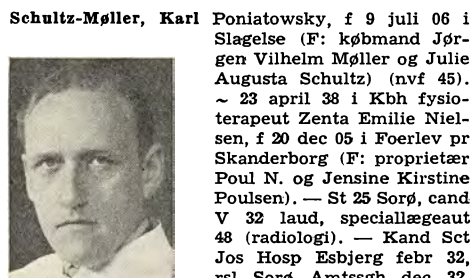

Schultz-Møller, Karl Poniatowsky, f 9 juli 06 i Slagelse (F: købmand Jørgen Vilhelm Møller og Julie Augusta Schultz) (nvf 45). ~ 23 april 38 i Kbh fysio-terapeut Zenta Emilie Nielsen, f 20 dec 05 i Foerlev pr Skanderborg (F: proprietær Poul N. og Jensine Kirstine Poulsen). — St 25 Sorø, cand V 32 laud, speciallægeaut 48 (radiologi). — Kand Sct Jos Hosp Esbjerg febr 32, rsl Sorø Amtssgh dec 32, kand Øresundshosp med afd sept 34 - aug 35, turnus KH (I) okt 35, kand sst febr 36, till dagvisitator sst jan 37 - april 38; vikar 2' rskir sst febr 37, assist RH kir poli-klin juni 37, assist prosekter sst nov 38 - febr 40, till rsl Hæren april 39 - marts 42; assist KH røntgenafd marts 40 - febr 42, vikar sst 5 mdr, natvisitator sst fra okt 41, assist Finseninst røntgen-diagn afd nov 42, 1' assist BBH røntgen-klin jan 44, kand Radiumstat nov 44, Finseninst dermatol afd nov 45, 1' assist Frbg Hosp røntgen-

afd jan 46, 2' rsl sst marts 49, 1' rsl sst fra maj 50, till kst overl sst april 53 - maj 54 og nov 54 - sept 55; till prakt Frbg fra 37. — Studierejser Wien 35, Heidelberg og München 37, Stockholm 54 (neuro-radiologi). — Tidsskr art om tuberkulin og radiol emner.



Schultzze, Bent Birger, f 11 juli 20 i Kbh (F: pro-kurist Carl Gustav S. og Magda Ingrid Louw). ~ 17 aug 46 i Søllerød journalist Vivi Brøndum, f 19 juli 24 i Arhus (F: salgschef Asger Bernhard B. og Ester Margit Marie Nylen). — St 40 Stenhus, cand S 48 laud, svensk jus pract april 56. — Vikar, turnus RH (B og C) sept 48 - aug 49, vikar turnuskand Amtssgh Gentofte (A) okt 49, fast kand RH (C) dec 49, vikar kand sst fødeafd A april 50, vikar fast kand sst (C) maj 50, halvårskand Finseninst kir afd sept 50, fast kand RH (C) dec 50, halvårskand sst fødeafd B dec 51, helårskand Amtssgh Gentofte røntgenafd juni 52, underlækare Las Arvika febr 53 - sept 54, tilfor-ordnet stadslækare sst nov 54, vikar provinsial-lækare Tollarp april 55, Ankarstrum juni 55, tilfor-ordnet stadslækare Ljungby fra maj 56. — Tidsskr art om kir og gynækol emner.

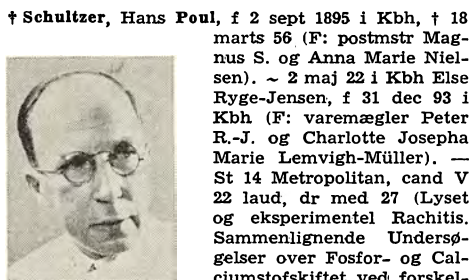

† Schultzzer, Hans Poul, f 2 sept 1895 i Kbh, † 18 marts 56 (F: postmstr Mag-nus S. og Anna Marie Niel-sen). ~ 2 maj 22 i Kbh Else Ryge-Jensen, f 31 dec 93 i Kbh (F: varemægler Peter R.-J. og Charlotte Josepha Marie Lemvig-Müller). — St 14 Metropolitan, cand V 22 laud, dr med 27 (Lyset og eksperimentel Rachitis. Sammenlignende Undersø-gelser over Fosfor- og Cal-ciumstofskiftet ved forskel-lig terapeutisk Paavirk-ning), specialistanerk 32 (intern med, stofskifte- og fordøjelsessyg). — Vikar rsl Amtssgh Næstved marts 22, rsl Silkeborg Bad maj 22, assist Finseninst lab okt 22, turnus RH (B og C) sept 25, kand Dr Louises Børnehosp sept 26, Blegd Hosp marts 27, rsl Silkeborg Bad maj - sept 27, kand RH (H) nov 27, rsl Diakonissestift med afd og børneafd febr 28, 2' rsl BBH (B) okt 28 - sept 30, till assist Otto Mønstedts biol Lab, senere Statens Vitaminlab juli 29 - okt 31; assist RH med poliklin okt 30, 1' rsl KH (II) nov 31 - aug 36, chef sst med poliklin sept 36, lektor systemat med Univ april 39 - juli 45, till overl KH med poliklin april 39; prakt speciallæge Kbh 34. — Studierejser Heidelberg, Jena og Lon-don. — 1' censorsuppl med eks 33, censor 38 - 39. Form Selsk f teor og anvendt Terapi 29 - 30. — Forf af: disp, 27; klin og eksp arb om vitaminer og hormoner.

Schulze, Arvid, f 25 febr 13 i Kbh (F: cigarmager Svend Emil S. og Kristiane Mathilde Larsen). ~ 1° 27 juni



41 i Kbh Ellen Agnete Gliemann, f 20 april 13 i Århus (F: læge Georg G., † 5 nov 41, og Ellen Krenchel), æ opl; 2° 7 dec 46 i Broby pr Søby sygepl Grete Elholm Mikkelsen, f 17 febr 23 i Broby pr Søby (F: førstelærer Michael M. og Marie Sofie Magdalene Mogenssen). — St 32 Johannessk, cand S 41 haud I. — Turnus Amtssgh Skive okt 41, vikar sst med afd i okt og dec 42, kand Sindssygehosp Viborg jan - maj 43, till rsl Hæren jan - marts 43; vikar Holbæk Amtssgh kir afd juni 43, kand Sorø Amtssgh sept 43, Ringsted Sgh sept 44, Sundby Hosp kir afd aug 45 - juli 46, prakt Kbh fra dec 46, læge Samv Sygek fra okt 47, jernbanelæge april 52.

* **Schulze, Ellen Kruse**, f 20 nov 22 i Kbh (M: Karen Bøggild, f Stahlschmidt). Gift. — St 41 Nørre Gymn, cand S 52 haud I. — Kand Amtssgh Terndrup sept 52, turnus Horsens Komm Hosp jan 53, vikar turnuskand Centralsgh Holbæk kir afd marts 54, kand Horsens Komm Hosp kir afd maj 54, Amtssgh Usserød april 56, Sundby Hosp kir afd fra marts 57.

Schulze, Kurt, f 25 marts 25 i Kbh (F: cigarmager Svend Emil S. og Kristiane Mathilde Larsen). ~ 21 jan 56 i Århus tandlæge Birgit Johanne Wilumsen, f 28 nov 31 i Kbh (F: sektionssg Gregers Ferdinand W. og Edith Kristine Reumert). — St 43 Gentofte, cand V 52 laud. — Klinikist RH fødeafd A febr 52, turnus Vejle Amtssgh marts 52, kand Radiumstat Århus febr 53, Århus Komm Hosp røntgen- og lysafd aug 53, Marselisborg Hosp med-epid afd maj 54, klin assist sst epid afd nov 54, 2' rsl Århus Amtssgh med afd fra nov 56.



† **Schumacher, Otto Ferdinand Julius**, f 1 juni 1878 i Roskilde, † 27 dec 52 (F: murerstr Herman Christian Louis S. og Anna Marie Agathe Hansen). ~ 6 sept 07 i Korsør Ingeborg Elise Franck, f 5 april 80 i Århus (F: insp Lauritz Theodor F. og Emilie Kirstine Christensen). — St 97 Roskilde, cand V 05 haud I. — Vikar, kst rsl Skive Sgh maj - juni 05, fast ansat nov 05, aman jan 07, prakt Nakskov maj 07, Otterup marts 17, Odense fra okt 23.

Schwalbe-Hansen, Per Andreas, f 17 juli 04 på



Frbg (F: postmstr Carl Peter H. og Helene Schwalbe). ~ 32 sygepl Mary Ingeborg Svendsen, f 18 nov 03 på Frbg (F: ingeniør Svend Gottlieb Frederik S. og Mary Ingeborg Halmøe). — St 22 Øregård, cand S 29 laud, speciallægeat 36 (neurologi), 37 (psykiatri). — Vikar Øresundshosp med afd juli - aug 29, kand Sct Hans Hosp okt 29, Øresundshosp med afd okt 30, Frbg Hosp psykneurolog afd juli 31, BBH (D) aug 32 - jan 33, vikar Alm Hosp marts 33, kand KH (VI) april 33, RH neurolog afd okt 33, KH neurolog afd jan 34, RH nerve- og neurokir afd jan 35, 2' rsl KH (VI) nov 35 - 39, psyk kons Kbh børneværn fra 39, till aflæge Sct Hans Hosp 39; overl Ebberødgård og chef Østift Andssvageforsorg fra 40, sagkyndig psykiatri Retslægeråd 47. — Næstform Psyk Selsk 45 - 48. — Tidsskr art især om børnepssyk og åndssvaghed.

Schwartz, Ejnar Julius, f 17 aug 1896 i Kbh (F: urmager Julius Henrik S. og Dagmar Elisabeth Tafdrup). — St 14 Ø Borgerdyd, cand V 23 haud I. — Vikar febr 23, vikar kand RH (H) april 23, vikar juni 23, Blegd Hosp dec 23 - jan 24, vikar, prakt Kbh fra april 24.



Schwartz, Michael Otto, f 4 aug 17 i Skagen (F: redaktør Walter S. og Wanda Cacace Larsen). ~ 14 juli 45 i Kbh Birthe Lieberkind, f 26 april 16 i Frederiksværk (F: manufakturhdr Poul L. og Ellen Jensen). — St 35 Birkerød, cand S 42 laud, dr med 52 (Herediti in bronchial asthma. A clinical and genetic study of 191 asthma probands and 50 probands with Baker's asthma), speciallægeat 56 (intern med). — Turnus KH (II og V) okt 42 - aug 43, till assist RH allergiker-kons fra nov 42; vikar kand Sundby Hosp med afd sept 43, Finseninst med og dermatol afd marts 44, kand Militærhosp med afd maj 44, KH psyk afd Balders Hosp nov 44, Øresundshosp marts 45, KH (VII) juni 45, rsl Hæren marts 46, klin assist prof teor med RH juni 46, assist Sundby Hosp patol inst sept 48, kand Blegd Hosp epid afd maj 49, RH børneafd aug 49, sst (H) jan 50, fast kand BBH (B) aug 50, research fellow Washington Univ Div of Gerontology sept 51 - marts 52, 2' rsl Blegd Hosp med afd maj 52, 1' rsl BBH (B) fra marts 54. — Studierejse USA 52 (medicin, særligt allergi). — Tutor med Univ fra 54. Repr FayL 54 - 55. — Forf af: dïsp, 52; tidsskr art om allergiske og intern med emner. — Korresp medl Soc française d'Allergie 51.



Schwarz-Nielsen, Paul, f 23 april 1896 på Frbg (F: manufakturhdir William N. og Petrea Schwarz). ~ 28 dec 27 i Gentofte Herdis Michelsen, f 15 juli 05 i Thorshavn (F: bødker Jens M. og Sanna Joensen). — St 15 Ordrup, cand S 24 haud I. — Rsl Dr Alexandrines Hosp Thorshavn aug 24-sept 25, till aman, kand Silkeborg San marts-sept 26, rsl Amtssgh Næstved jan-nov 27, vikar, kommlæge Skålefjord, Østerø, Færøerne jan 28 - juli 30, prakt Snerthinge fra jan 31. — Form Sygeplejeforen 38, sundhedskomm 40.



Schwensen, Carl, f 19 aug 1889 på Palsgård pr Juelsminde (F: forpagter Christian S. og Mine de Jermiin). ~ 1° 14 juni 13 i Kbh Hilda Grace Margrethe Dressing, f 19 juli 87 i Kbh., † 26 marts 36 i Alborg (F: overing Store Nordiske Peter Christian D. og Eliza Charlotte Leggett); 2° 28 sept 38 i Hellerup Elsie Middeboe f Buch, f 28 juli 98 i London (F: grosserer Christian Axel B. og Gunhild Neumann). — St 07 Randers, cand V 14 laud, dr med 21 (Kliniske Iagttagelser angaaende Hjertelidelser ved Difteri), specialistanerk 21 (hjertesyg), 22 (intern med, hjerte-, lunge- og nyresyg), 25 (mave-, tarm- og hjertesyg). — Vikar kand BBH (B) maj 14, KH (VI) jan - april 15, turnus sst (II og V) juni 15, till 2' assist Kbh Poliklin (A) dec 15 - okt 16; kand Blegd Hosp juni 16, vikar 2' rsl RH (B) sept 16, assist Blegd Hosp nov 16, till 1' assist Kbh Poliklin (B) nov 16 - febr 19; rsl Blegd Hosp maj 17, BBH (C) jan 21 - aug 24, till prakt speciallæge Kbh juli 21; overl Alborg Komm Hosp med afd fra aug 24, læge forsikringsforen Fremtiden 25, leder Tub Stat 29 - 35, skibslæge ØK juli 48. — Studierejser London 14, 19 og 26, Paris 31, Rom 33, London 35, 38 og 39, Paris 39, London 47, New York 48, London 51 og 54. — Form kredsbest Nationalforen Tub Bekæmp 31. — R* 52. — Slægtslitt: Albert Fabritius: Slægten Schwensen fra Aabenraa, 1934; Danmarks Adels Aarbo (mødrene).



Schwensen, Carl John, f 7 marts 24 i Kbh (F: overl, dr med Carl S. og Hilda Grace Margrethe Dressing). ~ 3 febr 50 på Frbg Ruth Doris Nielsen, f 18 jan 26 på Frbg (F: insp Knud N. og Helga Johansen). — St 42 Alborg, cand V 50 laud. — Turnus Centralsgh Svendborg april 50, årskand Haderslev Bysgh med afd april 51, Centralsgh Holbæk med afd jan 52, 2' rsl sst aug 52, 1' rsl sst marts 54, aman Hjørring fra aug 56. — Tidskr art. — Slægtslitt: Albert Fabritius: Slægten Schwensen fra Aabenraa, 1934.



Schwærter, Axel Harald, f 14 maj 1893 i Tåderup pr Tingsted (F: teglværksejer Johan August S. og Anne Marie Pedersen). ~ 10 maj 23 i Svendborg Jenny Jensen, f 2 juli 94 i Sorø (F: fabrikdir Jens Peter J. og Eline Dorthea Andersen). — St 12 Nykøbing F, cand S 19 haud I. — Rsl Marinen aug 19, vikar Blegd Hosp marts 20, Hjørring Amtssgh juni 20, 2' rsl sst febr 21, kand De gamles By sept 22, turnus BBH og Sundby Hosp marts 23, kand Alm Hosp marts 24 - juli 25, prakt Ikast fra okt 25.



Schæbel, Sonja Gerda, f 31 dec 26 i Kbh (F: grosserer Jens Marius S. og Gerda Anonsen). — St 46 Zahle, cand V 53 laud. — Turnus RH (A og D) febr 53 - jan 54, vikar, kand BBH blodbank april 54 - jan 55, vikar, kand Rud Berghs Hosp april - dec 55, vikar, kand BBH psyk afd april 56, RH børneafd aug 56, Blegd Hosp epid afd fra marts 57.



Schäfer Nielsen, Thorkild, f 11 aug 24 i Kolding (F: kontorist Peter Alfred N. og Marie Louise Schäfer). ~ 28 jan 51 i Fredericia Inga Nielsen, f 15 febr 24 i Fredericia (F: værkfører C. A. N. og Esther Rasmussen). — St 43 Fredericia, cand V 51 laud. — Vikar turnuskand Amtssgh Rønne med afd febr 51, turnus sst marts 51, vikar sghlæge Allinge Sgh marts 52, fast kand Horsens Komm Hosp kir afd april 52, till rsl Forsvaret og natlæge Alborg, fast kand Alborg Komm Hosp radiol afd maj 54, 1' rsl sst fra aug 55.

Schäffer, Birte Windfeld, f 11 dec 22 i Fredericia (F: lrs Povl S. og Emilie Windfeld-Hansen). — St 43 Stat og Hovedstad Komm Kurs, cand S 52 haud I. — Sekr og lab assist KH 41 - 44. Turnus Amtssgh Gentofte (F og H) sept 52 - aug 53, kand Sct Lukas Stift okt 53 - nov 54, Amtssgh Gentofte (D) jan 55, 2' rsl sst juni 55, kand sst (T) sept 55, sst (H) nov 55, sst gynækol afd dec 56, Sct Jos Hosp fødeafd fra maj 57.



Schäffer, Grete Bodil, f 13 sept 15 i Uldum (F: læge Axel Bekker, † 6 juni 54, og Johanne Charlotte Rager). ~ 31 maj 40 i Kbh landsdommer Ebørge Pontoppidan S., f 29 marts 15 i Stouby (F: overl Kay S., † 11 okt 39, og Else Pontoppidan). — St 34 Horsens, cand V 42 laud, speciallægeaut 53 (der-

mato-venerologi). — Turnus RH (A og C) juni 42 - maj 43, vikar, vikar assist KH dermatol poliklin aug 44, assist Seruminst blodtypeafd marts



45 - febr 50, till vikar assist KH dermatol poliklin juni - aug 45, assist sst sept 45, Finseninst dermatol afd april 46, 2' rsl sst maj 47, fast kand Rud Berghs Hosp juli 49, vikar 2' rsl sst juli 50, 2' rsl sst nov 50, fg 1' rsl sst febr 51, 2' rsl sst maj 51, kand Amtssgh Kjellerup med-epid afd juni 52, prakt speciallæge Viborg fra marts 53.

Schødt, Axel Viggo Aage, f 9 aug 09 i Ølgod (F: malermstr Hans S. og Petra Jørgensen). ~ 21 aug 35 Elsa Karen Vilhelmine Sehested Berregaard von Zeppelin, f 5 juni 14 på Frbg (F: forfatteren Ditlef Arnold Constantin Sehested Berregaard v. Z., og Kaja Myhre). — St 28 Metropolitan, cand V 35 laud. — Turnus Horsens Komm Hosp marts 35, kand sst marts - juli 36, rsl Amtssgh Sæby pr Høng sept 36 - aug 38, Centralsgh Holbæk med afd okt 38, kand Øresundshosp april 40 - april 41, vikar, prakt Dalmose dec 41, jernbanelæge okt 42, prakt Ll Skensved fra marts 49, bedriftslæge A/S Ferrosan Ølseagle pr Køge jan 52. — Form sundhedskomm 50.



Schødt, Willy Kalvin Arnold, f 29 nov 05 i Tarm (F: malermstr Lehmann Hansen S. og Anna Kjerstine Petersen). ~ 25 okt 40 i Gentofte Birthe Margrethe Fogtmann, f 20 maj 18 i Alborg (F: stads- og havneing Svend F. og Paula Eva Wegener). — St 25 Haderslev, cand S 33 laud. — Kand Sindsygehosp Nykøbing S aug 33, vikar dec 33, vikar og aman jan 34, skibslæge ØK april - aug 34, vikar og aman april 35, kand Statshosp Søndersborg juni 35, skibslæge ØK juni 36, vikar okt 36, turnus Sundby Hosp med afd nov 36, vikar kand Frbg Hosp (F) maj 37, vikar Sundby Hosp børneafd juni 37, kand Øresundshosp sept 37, Sundby Hosp børneafd dec 37, Rud Berghs Hosp sept 38, vikar april - maj 39, kand Frbg Hosp epid afd juli 39, prakt Nakskov fra marts 40, skolelæge.



Schønheyder, Fritz Emil Henrik, f 1 febr 05 i Charl (F: ritmstr Carl Emil S. og Ebba von Schøller). ~ 2° 14 dec 40 Margrete Borregaard Jacobsen, f 26 dec 18 i Kbh (F: prof, dr med Aage Thomas B. J. og Maria Gisse-mann). — St 23 Ordrup, cand S 30 laud, dr med 36 (Nogle Undersøgelser over den biologiske Virkning og Standardiseringen af det antihæmorrhagiske Vitamin K), speciallægeaut 47 (klin kemi og lab teknik). — Kand Silkeborg San febr 31, rsl Brande Sgh nov 31,

kand Amtssgh Gentofte med afd marts 32, BBH (B) april 33, sst (A) okt 33 - marts 34, friv assist Univ biokem Inst 34 - 37; kand Øresundshosp med afd april 34, klin assist sst juli 34, fast kand RH (B) maj 35, kand sst børneafd maj 36, sst (H) nov 36, fellow Rockefeller Inst febr 37 - jan 38, till assist Univ farmakol Inst febr - juni 38; prof biokemi Arhus Univ fra juli 38. — Studierejser England 38, Sverige 43 og 46, USA 46. — Censorsuppl biokemi 37, censor 38, lærer farmakologi Arhus Univ 39 - 52. Form Jysk biol Selsk 49 - 52, Jysk Selsk for fysik og kemi 43 - 47. Kemoterapeut sagkynd Patentkomm 40. Medl Komm til unders af videnskabens kår 48 - 55, best Statens alm Videnskabsfond 52, udv ved nord husholdningshøjsk 55. Kst leder Arhus Univ hyg Inst og specialkurs husholdn Arhus Univ 55. Efor Studenterkollegierne Arhus 52. Præs Det lærde Selsk Arhus 49 - 52. — Forelæser biokemi 39 - 40. Forf af: disp, 36; Lærebog i biokemi, 49 (ny udg 53); talr tidsskr art om biokem emner, bla K-vitaminets virkning, lipaser og kem forh under sengeleje. — R* 49. — Slægtslitt: Patriciske Slægter I, 1891; Slægthaandbogen, 1900; Slægthaandbogen, 1900 (mødrene).

* **Scott Jørgensen, Poul**, f 7 nov 21 i Kbh (F: kioskeforpagter Viggo Holger Gottfred J. og Marit Mittet). — St 41 Schneekloth, cand S 52 laud. — Vikar Amtssgh Løgstør juli 52, turnus Assens Amtssgh jan 53, kand Odense Amtssgh kir afd jan 54, distrlæge Narssaq Grønland dec 54, kand De gamles By fra jan 57.

Sebber, Erik, f 26 maj 17 i Maribo (F: købmand Alfred S. og Karen Martha Amalie Frederiksen). ~ 26 febr 43 i Kbh politifuldmægtig Aase Agnete Ohrt Christensen, f 7 april 17 i Kbh (F: sognepræst Anders C. og Astrid Ohrt). — St 35 Sorø, cand S 46 laud, speciallægeaut 56 (oftalmologi). — Turnus Centralsgh Hjørning okt 46, kand sst med afd okt 47, 2' rsl sst febr 48 - sept 49, till kst leder sst centrallab sept - okt 48 og



aug 49; surnum kand RH øjenafd okt 49, till assist prof, dr med H. Ehlers i jan og maj - nov 50; vikar kand RH øjenafd juni 50, surnum kand sst neuro-med afd sept 50, skibslæge ØK nov 50, surnum kand RH øjenafd maj 51, sst neuromed afd juni 51, vikar Sahlgrenska Sjukh Göteborg øjenafd juli 51, kand RH øjenafd sept 51 - febr 52, till assist prof, dr med Ejler Holm jan 52 - april 54; vikar kand RH neuromed afd marts 52, vikar KH øjenafd juni 52, Amtssgh Gentofte øjenafd juni - aug 52, kand RH neuromed afd okt 52, klin assist sst neurokir afd april 53, vikar KH øjenafd juni - okt 53, vikar Centrallab Uddevalla øjenafd jan - febr 54, 2' rsl Odense Amtssgh øjenafd maj 54, till assist overl, dr med P Ladekarl Odense maj 54 - april 56; kand KH øjenafd fra maj 56; till prakt speciallæge Kbh fra juli 56, speciallæge Sam Sygek fra jan 57. — Studierejse Helsingfors 53. — Tidsskr art om oftalmol emner.

Sebbesen, Martin Johannes, f 5 juni 04 i Randers (F: farvermstr Olof S. og Sørine Nielsine Sørensen). ~ 21 jan 34 i Sandefjord, Norge Valborg Aker Iversen, f 27 sept 08 i Sandefjord (F: købmand Carl Anton I. og Mina Stensholdt). — St 22 Helsingør, cand S 29 laud, embedslægeeks 36, speciallægeaut 37 (intern med). — Kand Amtssgh Give sept 29, Viborg Amtssgh kir afd febr 30, skibslæge ØK april 31, vikar KH (V) juli 31, Sct



Jos Hosp med afd okt 31, kand KH (VI) dec 31, vikar juni 32, turnus KH (II og V) aug 32, vikar sghlæge Nibe aug 33, rsl Viborg Amtssgh nov 33, prakt Viborg jan 38, kredslæge Sønderborg fra aug 41, sanitetschef, skolelæge 42, tilsf læge tyske flygtningelejre 45-47. — Revisor Sønderj Lkf, suppl voldgiftsråd. Medl tilsynsråd Sønderborg Fredeshjem 44. — MTKha 46. (NrKMM).

Sebellen, Jon, f 15 febr 22 i Bærum ved Oslo (F: ingeniør Harald Edvard Prosch S. og Inga Rita Petersen). ~ 12 jan 51 i Trondheim Ellinor Kiönig, f 11 maj 25 i Trondheim (F: skibsmægler Carl Johan Andreas K. og Molla Hansen). — St 40 Oslo, cand S 48 laud, norsk jus pract marts 50. — Turnus Centralsg Hillerød aug 48, militærtj norske Marine juli 49, vikar kand Odense Amtssgh kir afd jan 50, Amtssgh



Kolding marts 50, vikar 2' rsl sst april 50, marinekommandolege Trøndelag juni 50 - jan 52, kand Sentralsykeh Trondheim med afd april 53, sst kir afd okt 53, kvalifikationskand Haukeland Sykeh med afd april 54, vikar assist sst febr 55, assist lege Bodø Sykeh med afd fra aug 55, till norske marines undervandsbåds dykkerlege marts 53, fast ansat fra nov 54; orlogskaptajn. — Studierejser (dykkermed og fysiologi) England, Sverige, 51, USA 52, Kbh 52-53. — Tidsskr art om dykkermed.

Secher, Bengt Vilhelm, f 8 jan 24 i Kbh (F: direktør, civiling Einar S. og Lisa Berglind). ~ 26 dec 53 i Øster Egesborg læge Kirsten S. — St 42 Øster Søgade, cand S 53 laud. — Turnus Statshosp Sønderborg aug 53, kand Ringsted By-sgh aug 54, Amtssgh Næstved røntgenafd sept 54, vikar kand sst kir afd sept 55, 2' rskir sst fra febr 56. — Slægtsliit: V. A. Secher: Meddelelser om Slægten Secher (Siker) 2' udg, 1939.



Secher, Erik, f 23 marts 10 i Arhus (F: gasmstr Niels Jørgen S. og Aurelia Mathilde Pedersen). ~ 29 sept 39 på Frbg Ritta Emilie Bertelsen, f 12 marts 13 i Kbh (F: grosserer Andreas Christian B. og Mathilde Theodora Friis). — St 34 priv, cand S 41 laud, speciallægeaut 53 (gynækologi og obstetrik). — Ved handel til 32. Turnus Svendborg Amtssgh okt 41, vikar okt 42, surnum BBH (D) febr 43, kand Svendborg Amtssgh kir afd april 43, vikar april 44, kand Diakonissestift (A) maj 44, vikar april 45, kand KH (V) maj 45, vikar assist dermatol poliklin april 46, assist sst kir poliklin juli 46, kand sst gynækol afd aug 47, 3' assist sst røntgenklin april 48, 1' rsl Sundby Hosp røntgenklin sept 48, 2' rskir Amtssgh Kolding jan 49, 2' rsl Statshosp Sønderborg gynækol-obstetr afd marts 51, Frbg Hosp (F) maj 52, 1' rsl sst april 54, kst afdlæge RH fødeafd A og gynækol afd I nov 56, overl Statshosp Sønderborg gynækol-obstetr afd fra marts 57. — Tidsskr art om gynækol og endokrinol emner. — Slægtsliit: V. A. Secher: Meddelelser om Slægten Secher (Siker), 2 udg, 1939.



Secher, Kirsten Lisbeth, f 13 marts 25 i Mern (F: læge Jeppe Bangshøj og Agnes Nørby). ~ 1^o 46 stud med Christopher Dyrlund, æ opl 51; 2^o 26 dec 53 i Øster Egesborg læge Bengt S. — St 43 Vordingborg, cand S 53 laud. — Turnus Statshosp Sønderborg aug 53 - juli 54, vikar assist overl, dr med A. Jørgensen, Næstved jan - marts 55, vikar kand Amtssgh Næstved røntgenafd maj 55, sst med afd sept 55, sst kir afd marts 56, rsl Sct Elis Hosp Næstved otol afd fra nov 56. — Tidsskr art om røntgenbeh af Kerion celsi.



† **Secher, Knud Iver Assens**, f 2 aug 1883 på Frbg, † 19 febr 56 i Gentofte (F: rigsarkivar, dr jur Vilhelm Adolf S. og Juliane (Julie) Marie Assens). ~ 14 maj 15 i Kolding Yrsa Laursen, f 9 nov 91 i Kbh (F: bankdir Vilhelm Hermann L. og Ingeborg Drewsen). — St 02 Nykøbing F, cand V 09 laud, dr med 13 (Coffeine og beslægtede Stoffers Indflydelse paa den tværstribede Muskulatur. Eksperimentelle Undersøgelser), specialist-



anerk 18 (intern med, lunge- og hjertesygd). — Rsl Ålborg Amtssgh maj 09, kand Sct Johs Stift maj - dec 10, ekstraord turnusbevis, rsl Sct Johs Stift jan 11 - sept 15, till 2' assist Univ farmakol Inst maj 12 - april 14; prosektor Univ patol-anat Inst okt 15, rsl KH (II) aug 17 - april 21, till 2' læge Statsanst Livsfors april 20; overl BBH (C) maj 21 - 53, till 1' læge Statsanst Livsfors 26 - 53;

prof klin praktikantundervisn 38 - 53; till prakt speciallæge Kbh 15 - 55, privat Gentofte. — Talr studie- og foredragsrejser (sanocrysinbehandling). — Lærer fysiol Statens Gymnastikinst sept 18 - okt 19. Form FayL 13 - 15, repr DaDL 15 - 17, medl hovedbest 17 - 20, revisor 22; form Foren af komm ansatte hosp læger 19 - 20, medl best Lgf Boliger 23, Domus Medica 35 - 36, direktør Lægernes Enkekasse 38. Medl Kom for mindre gode liv 26 - 53, internat kom til studiet af livsforsikringsmed 32, nævnet for helbredsbedømmelse i tjenestemandssager 47 - 53. Form Akad Roklub 12 - 16, D Studenters Idrætsraad 17 - 22, hovedbest D Idrætsforb 18, form D Studenters Roklub 27 - 39. Medl best D Ligbrændingsforen 22, form 23, verdensspræs Internat Cremation Fédération 48. Medl best Stift Georg Stages Minde 32, form Nykøbing Katedralsk elevsamf 42, stifter og form Slægtsforen Secher 38. — Forf af: disp, 13; Idrættens Hygiejne, 19; Idrættens interne Medicin, 23; Treatment of Tuberculosis By Sanocrysin and Serum, 26; Kvinde og Mand (s m Bahnsen), 27; Livsforsikringsmedicin, 30; Ligbrændingens Historie i Danmark, 31; Traitement de la Tuberculose par la Sanocrysin, 32; Traitement des maladies rhumatismale par la Sanocrysin, 33; Medicinske Tal, 34; Haandbog i Livsforsikringsmedicin, 37; Manuel of Life Insurance Medicine, 40; Attesthumor, 41; Dansk Ligbrændingsforening 1931 - 1942, 42; Livsforsikringsmedicinens Historie i Danmark, 42; Dansk Studenterroning 1867 - 1942, 42; Vejledning i Livsforsikringsmedicin, 44; Nobelpristageren Johannes Fibiger, 45; Directions For the Treatment of Rheumatic Joint Diseases, 46; The theoretical Basis of the Treatment of Tuberculosis and Polyarthritis, 47; A. D. Jørgensen og V. A. Secher, 55; Ligbrænding i Danmark 1881 - 1956, 56; Meddelelser fra BBH afd C 1 - 13, 25 - 53. Udg af: V. A. Secher: Meddelelser om Slægten Secher (Siker), 2 udg, 39. Red og medarb Klinisk Ordbog, 21 (4 udg 50). Talr tidsskr art. — Korresp medl Grossdeutscher Verband der Feuerbestattungsvereine 34. Æresmedl Akad Roklub 17, Chicago Tub Soc 25, Svenska Eldbegængelsesforen 30, The Cremation Soc of England 31, Finlands Kremationsforen 46, D Studenters Idrætsraad 47, Balfarafelag Islands 48. — Sv Ellbegængelsesforen fortj med i guld, D Idrætsforb og D Studenters Roklubs ærestegn, D Foren for Rosports ærestegn i guld 53. — R* 31. DM 42. (IF 2) (SN 3). — Slægtslitt: V. A. Secher: Meddelelser om Slægten Secher (Siker), 2 udg, 1939.

Secher, Mogens, f 27 febr 11 i Kbh (F: fuldmægtig KTAS, cand phil Harald Weinholt S. og Esther Margrete Juul-Petersen). — St 30 Ø Borgerdyd, cand V 40



haud I. — Turnus Statshosp Sønderborg april 40, surnum sst gynækol-obstetr afd april 41, kand Sindssygehosp Augustenborg maj 41, fast kand Amtssgh Kjellerup sept 41, vikar Viborg Amtssgh otol afd juni 43, vikar sept 43, kand Diakonissestift med og børneafd okt 43, till friv assist og vikar Børneplstaf maj 44; vikar Montebello okt 44, KH (V) og Diakonissestift med afd dec 44, kand Militærhosp med afd jan 45, till assist læge Børneplejestat april 45; kand Finseninst dermatol afd maj 45, læge UNRRA Tyskland nov 45 -

maj 47, assist DrK Tub Bekæmp Europa aug 47, LINICEF til april 48, vikar og kand Børnehosp Fuglebakkemaj 48, vikar Dr Louises Børnehosp juni - aug 49, assist Børneplejestat fra juli 49, till vikar Sct Elis Hosp med afd sept 49; surnum KH kir poliklin dec 49, prakt Lyngby fra febr 50, tilslf læge børnehaven Carlshøj, Lyngby 51. — Slægtslitt: V. A. Secher: Meddelelser om Slægten Secher (Siker), 2 udg, 1939.

Secher, Ole Vilhelm, f 6 marts 18 i Kbh (F: prof, overlæge, dr med Knud S., † 20 febr 56, og Yrsa Laurssen). ~ 15 dec 45 i Kbh Lili Suell Kiersgaard, f 24 nov 20 i Holte (F: skibsfører, havari ekspert Frants S. K. og Margrethe Bech Meinke). — St 37 Østersøgade, cand V 45 laud, dr med 52 (Æters perifer virkning. En oversigt over experimentelle arbejder), speciallægeaut 52 (anæsthesiologi). — Vikar, turnus Amtssgh Roskilde maj 45 - april 46, till honorarlønnet anæsthesilæge RH (R) juni 46 - 51; vikar Finseninst kir afd og kand sst juli 46 - jan 47, till rsl Hæren dec 46 - febr 47; narkoselæge BBH (D) juni 47, assist Univ farmakol Inst sept 48, resident anæsthesiast Hosp Univ Pennsylvania, Philadelphia og Childrens Hosp, Philadelphia marts 51, fast kand BBH (C) maj 52, afdlæge (anæsthesi) Hospitalsskibet Jutlandia Korea okt 52, overl RH anæsthesiast fra april 53, till lektor Kbh Univ anæsthesiologi fra april 53, instruktør internat anæsthesikursus Kbh april 53, deltager WHO rejsefakultet Ægyptens universiteter Cairo og Alexandria nov - dec 55. — Studierejse Stockholm, London, Oxford (narkose) 47, USA 52, England 54. — Medl med studenterråd 40, form 41 - 42, medl best Med Foren 40 - 41, form D Anæsthesilægeforen 49 - 51, medl best Nord Anæsthesiolog Foren 52, præsident 52 - 54, form D Anæsthesiolog Selsk 55, medl § 14 udv 55, form D Anæsthesiolog Selskabs Fond 56. Medl best D Studenters Roklub 46 - 49, sagkyndig anæsthesiologi Retslægeråd 54, tilforordnet sagkyndig specialistnævnt 55. Form Slægtsforen »Secher« 56. — Forf af: disp 52; tidsskr art om farmakol og anæsthesiol emner. Medarb D Sports Leksikon (roning) 44, Klinisk Ordbog, 4 udg 50. — Korresp medl The Assoc of Anaesthetists of Great Britain and Ireland 54. — Erindringsmed Jutlandia eksp. (FNTM) (KWSM). — Slægtslitt: V. A. Secher: Meddelelser om Slægten Secher (Siker), 2 udg, 1939.



Sederberg-Olsen, Gudrun Soffy, f 12 febr 07 på Frbg (F: forretningsfører Niels Marius Nielsen og Soffy Eugenia Jensen). ~ 1° 29 juni 33 på Frbg kaptajn-løjtnant Anker Cederberg Ohlsson, f 31 aug 07 i Århus (F: fuldmægtig DSB Frederik Vilhelm O. og Ingeborg Andersen), æ opl; 2° 2 okt 37 i Tårnby sparekassedit Hans Frits Valdemar S.-O., f 24 juni 88 i Kbh (F: fabrikant Andreas Iver Christian Olsen og Emilie Frederikke Wandrup) (nvf 38). — St 26 Falkonergår-



den, cand S 36 haud I. — Turnus Amtssgh Fredericia aug 36, kand Nørre Hosp aug - dec 37, Finseinst ambulat maj 38, vikar Centralgh Hillerød aug - okt 38, kand Sundby Hosp med afd febr - nov 39; till prakt Charlottenlund fra nov 38, tilsf læge børneasyll 44.

Seear, Torben, f 20 nov 15 i Kbh (F: fabrikant Knud Georg Jensen og Florence Seear) (nvf 50). ~ 1° 19 juni 38 i Ringsted Inge Bodholt Frederiksen, f 20 dec 16 i Randers (F: overl Kristian F., † 31 maj 54, og Emma Pedersen Bodholdt), æ opl 47; 2° 18 sept 48 i Nordstrandshogda, Norge Turid Upsaker, f 9 marts 23 i Nordstrandshogda (F: kon-torchef Knut U. og Anna Torp). — St 34 Birkerød, cand S 41 laud. — Turnus



Amtssgh Næstved aug 41, prakt Ringsted aug 42 - aug 46, læge hvalfangerekspe-dition Sydshavet 46 - 48, kand Sct Jos Hosp fødæafd juni 48, sst kir afd sept 48, BBH (A) sept 49, 2° rskir sst april 50, resident Edward J. Meyer Memorial Hosp, Buffalo gynækol afd juli 51, chief resident sst juli 53, prakt specialist (gynækol og obstetr) Gastonia, North Carolina fra juli 54.

Seedorff, Hans Henrik, f 8 juli 22 i Kbh (F: overkir, dr med Johan S. og Gordia Magdalene Wilkens). ~ 29 dec 51 i St Magleby læge Tove S. — St 41 Schneekloth, cand S 48 laud, dr med 56 (Sperma-pepsinundersøgelser i relation til den kliniske fertilitetsbe-dømmelse). — Kand Amtssgh Rønne okt 48, turnus Sundby Hosp jan 49, rsl Flyvevåbnet dec 49, helårskand Sundby Hosp kir afd marts 50, vid assist Univ



retsmed Inst aug 50, surnum kand RH øjenafd dec 52, halvårskand sst marts - aug 53, kand Militærhosp med afd okt - dec 53, BBH neurokir afd febr - juni 54, vikar klin assist RH øjenafd sept 54, helårskand sst nov 54, kand Rud Berghs Hosp og Balders Hosp jan 56, KH øjenafd fra juni 56. — Forf af: disp, 56; tidskrk art om klin og oftalmol emner. — Slægtslitt: Descendenter af Claus Joachim Seedorff og Christina Westphalen, 1946.

Seedorff, Heinrich Iwan, f 20 febr 11 i Berlin (F: ingeniør Thorvald S. og Hansine Jacobine Petersen). ~ 9 juli 38 i Kbh Inger Marie Johanne Rasmussen, f 13 jan 13 i Kbh (F: grosserer Peter Julius R. og Johanne Helen Elisabeth Larsen). — St 30 Ø Borgerdyd, cand S 38 laud. — Turnus Maribo Amtssgh og Amtssgh Nakskov sept 38, aman Glamsbjerg sept 39, prakt sst fra jan 41, jernbanelæge juli 43. — Slægtslitt: Descendenter



af Claus Joachim Seedorff og Christina Westphalen, 1946.

Seedorff, Johan Otto, f 4 marts 1892 i Odense (F: stiftsfysikus Morten Carl S., † 13 nov 31, og Marie Hald). ~ 13 aug 21 i Nørresundby Gordia Magdalene Wilkens, f 30 nov 98 på Hammelmosegård pr Manna (F: proprietær Carl Johan Elias W. og Anine Christensen). — St 10 Odense, cand V 17 laud, dr med 24 (Staphylococci. Serological and fermentative classification of types. Relation of types as to staphylococussufferings.



Vaccinetreatment in cases of acne and furunculosis), specialistanerk 28 (kirurgi og kvindesygd). — Kand Sct Lukas Stift febr 17 - maj 18, skibslæge DFDS marts 19, turnus maj 19, prosektor Univ patol-anat Inst maj 20, assist RH (D) nov 21, till histolog Fødselsstift nov 21 - april 22; assist RH kir poliklin juni 23, 2° rskir KH (I) april 24, 1° rskir sst (V) okt 25 - okt 28, kand sst (IV) dec 28, rsl Sct Lukas Stift april 29 - marts 32, till overl Hæren aug 29; overkir Militærhosp fra marts 38, till chef krigslas Finland okt - nov 41. Till prakt speciallæge Kbh fra 29. — Studierejser. — Form Militærhosp lægeråd 46. — Univ guldmnd 19 (om joddesinfektion af huden). Forelæst over krigskir. Forf af: disp, 24; tidskrk art. Red Militær-lægen 33 - 40. — R* 40, R1* 55, HTH, MTKha. (FiFrMk). — Slægtslitt: Descendenter af Claus Joachim Seedorff og Christina Westphalen, 1946.

Seedorff, Knud Stakemann, f 11 okt 15 i Christianssted, Sct Croix (F: kon-torchef Viktor S. og Annie Elisabeth Stakemann). ~ 1° 27 sept 41 i Vejle Kirsten Roelsgaard, f 9 april 19 i Bregninge pr Ærøskøbing, † 27 sept 53 i Nykøbing F (F: læge Christen Jensen R. og Signe Gudrun Holt); 2° sygepl Linda Elna Spsborg, f 24 febr 29 i Svendborg (F: elektromontør Kaj S. og Ebba Birch Caspersen). — St 33 Sct Jørgen, cand S 40



haud I, dr med 49 (Osteogenesis Imperfecta. A study of clinical features and heredity based on 55 Danish families comprising 180 affected members), speciallægeaut 52 (kirurgi, kir kvindesygd), 53 (obstetrik), 55 (gynækologi). — Turnus BBH (C og D) okt 40, vikar aug 41, rsl Amtssgh Bogense og assist læge Tub Stat sst okt 41, till rsl Hæren febr 42 - marts 43; vikar 2° rsl Vejle Amtssgh med afd nov 42, vikar febr 43, kand Centralshg Holstebro kir afd april 43, Ortopæd Hosp Arhus juni 44, Odense Amtssgh røntgen- og lysafd samt Radiumstat april 45, sst gynækol-obstetr afd febr 46, 2° rsl Fødselsanst Jyll jan 47, 2° rskir Arhus Komm Hosp nov 48, 1° rsl Amtssgh Nykøbing F okt 51 - nov 53, vikar, skibslæge ØK febr 54, læge mæsslingepid Grønland aug 54, vikar jan 55, prakt speciallæge Svendborg april 55, kst overl Klaksvig komm Sgh okt 55, overl sst maj 56 - juli 57. — Forf af: disp, 49; tidskrk art om kir emner. — Slægtslitt: Descendenter af Claus Joachim Seedorff og Christina Westphalen, 1946.

Seedorff, Morten Carl, f 9 juli 1885 i Odense (F: stiftsfysikus Morten Carl S., † 13 nov 31, og Marie Hald). ~ 22 Josephine Isabella (Josey) Sass, f 20 febr 93 i Kbh (F: skibsmægler og reder Carl Christian Wilhelm S. og Harriet Mary Helland). — St 02 Odense, cand S 09 laud, specialistanerk 20 (kirurgi, kvindesygd). — Skibslæge VK E 09, rsl Svendborg Amtssgh marts 10, kand Sct Lukas Stift marts 11 - sept 12, turnus KH (II og V) dec 12 - nov 13, till vikar sst (I) febr - marts 13; klin assist RH fødæafd og gynækol afd aug 13 - juli 15, till assist KH sektionstue maj 14 - aug 15; assist sst (I) juli 16, rsl sst april 18, sghlæge senere overl Central-sgh Hillerød jan 23 - febr 44, prakt speciallæge Hillerød maj 44, Kbh fra okt 46. — Studierejse 12 (radiumterapi). — (FÆL 5). — Slægtslitt: Descendenter af Claus Joachim Seedorff og Christina Westphalen, 1946.

Seedorff, Tove Martini, f 29 april 26 i St Magleby (F: snedkermstr Carl Peter Stautz og Anna Elisabeth Petersen). ~ 29 dec 51 i St Magleby dr med Hans Henrik S. — St 45 Akad Kurs, cand V 54 haud I. — Vikar turnuskand Sundby Hosp kir afd marts 54, vikar kand Rud Berghs Hosp nov 55, vikar turnuskand Frbg Hosp (B) jan 56, kand Amtssgh Gentofte gynækol afd juni 56, BBH (K) fra marts 57.

Seefeldt-Nielsen, Jørgen, f 30 okt 22 i Kbh (F: fuldmægtig Carlo Richard Nielsen og skriver i Kbh Byret D. Olin) (nvf 49). ~ 20 aug 49 i Sindal lab assist Grethe Andersen, f 28 marts 26 i Sig (F: repræsentant Willy A. og Ingeborg Helene Larsen). — St 41 priv, cand V 51 laud. — Kontorassist Marineministeriet 42, Filmskontor 45 - 47. Ekstra assist RH cardiol afd 48 - 50; turnus Alborg Amtssgh 51 - 52, fg narkoselæge sst april 52, prakt Svenstrup J fra nov 53.



Seemann, Adam Herbert, f 13 marts 23 i Kbh (F: overl, dr med Herbert S. og Rigmor Lundsteen). ~ 23 maj 52 i Nørholm Else Marie Møller, f 29 maj 24 i Skivum pr Vægger (F: stationsforst Christen M. og Emily Marie Sæderup). — St 41 Schneekloth, cand V 50 laud. — Kand Amtssgh Odder april 50, turnus Amtssgh Kolding juni 50, kand Alborg Amtssgh med afd juni 51, Frederikshavn komm Sgh marts 52, fast kand Alborg Amtssgh radiol afd juni 52, sst med afd juni 53, 2' rsl sst patol inst febr 54, skibslæge ØK sept 54, aman Hjørning febr 55, prakt Nyborg fra nov 55, jernbanelæge 56, tilfs læge børnehaven og vuggestue 56. — Slægtslitt: H. V. Christensen: Stamtavle over Slægten Ryge, 1915.



Seemann, Herbert Johannes, f 24 marts 1888 på Frbg (F: banebest, civiling Frederik Victor S. og Hilda Virginie Borthig). ~ 1^o 7 aug 20 på Frbg Eleonora (Eli) Sophie comtesse Ahlefeldt-Laurvig, f 28 maj 87 på Store Rugtved, † 14 aug 20 i Kbh (F: forpagter Carl Johan greve A.-L. og Inger Marie Hansen); 2^o 10 sept 21 på Frbg Rigmor Lundsteen, f 27 dec 88 i Frederikshavn (F: driftsbest Skagensbanen Hans Peter Ferdinand L. og Maren Hjardeemaal). — St 06 Metropolitan, stud jur 06 - 07, cand S 15 laud, dr med 33 (Experimentelle Undersøgelser over sexualhormonale Problemer med særligt Henblik paa feminiserende Stoffer), specialistanerk 33 (intern med, stofskifte-, blod- og infektionssygdom), 37 (histologi), 48 (klin kemi og lab teknik). — Læge distrhosp Kragujevac, Serbien juli - okt 15, assist d ambulance Paris jan - sept 16, kand Diakonissestift nov 16, turnus BBH (B og A) juni 17, kand KH (VI) juni 18, vikar rsl BBH (B) juli - okt 18, friv assist sst patol inst nov 18 - maj 19, till 1' assist Retsmed Inst nov 18 - april 23; lægeskr Retslægeråd aug 19 - april 23, vikar assist RH med poliklin maj 23, kand sst (H) juni 23, Blegd Hosp dec 23, RH børneafd marts 24, assist sst med poliklin okt 24, klin assist Blegd Hosp nov 26, rsl sst juni 28, assist KH med poliklin maj 33 - april 34; till klin assist prosektor Alm Hosp juni 33 og visitator KH juli 33 - febr 34; assist Invalidefors ret sept 34, fg overl Sundholm epid afd dec 34, labforst Militærhosp lab fra febr 35, till rsl Diakonissestift med og børneafd sept 35 - 38 og leder Blegd Hosp hjælpehosp dec 35; overl Militærhosp lab fra 53; till prakt speciallæge Kbh fra 33. — Censorsuppl retsmed med eks 25, censor 39, censorsuppl retsmed embedslægeeks 42, censor patol Teilmanns Massagekurs 48. — Forf af: disp, 33, tidsskr art især om hormonale problemer. — R* 53. (FMGG). — Slægtslitt: H. V. Christensen: Stamtavle over Slægten Ryge, 1915.



Segel, Søren, f 2 juni 1862 i Ale (F: gårdejer Søren Sørensen og Karen Marie Petersdatter) (nvf 18). ~ 10 okt 96 i Odense Johanne Catharina Anette Wibroe, f 21 marts 75 i Hesselum pr Odense, † 24 nov 50 (F: lærer Mads Christian W. og Henriette Petrea Rasmussen). — St 84 nov Westen, cand S 91 laud. — Kand Sct Johs Stift aug 91 - jan 92, prakt Humble marts 92, jernbanelæge okt 12, privat Rungsted Kyst fra okt 26.



Sehested, Andreas, f 7 febr 1877 på Tjele pr Ørum Sønderlyng (F: ritmstr Andreas Michael Magnus Steen S. og Elisabeth Caroline Louise Leth). ~ 1^o 17 juli 05 i Kbh Eleonora Christine Falck Barfoed, f 9 nov 83 i Kbh, † 6 dec 15 i Dragør (F: grosserer Niels Christian B. og Eleonora Emilie Gunhild Falck); 2^o 19 juli 19 i Dragør Dagmar Brodersen, f 24 nov 83 i Lyngby (F: læge Johannes Nikolaj B., † 22 maj 11, og Helena (Nelly) Mathilde Hei-

kel). — St 96 Roskilde, cand S 03 laud. — Aman nov 03 - juli 04, kst rsl Garn Sgh jan - marts 05, kst kand KH juli 05 - jan 06, till prakt Kbh aug 05, kand Kgl Fred Hosp maj - dec 06, prakt Dragør jan 07, Karise april 28; privat Frbg fra nov 40. — Slægtslitt: Danmarks Adels Aarbog, 1954; Fr. Tobiasen: Slægten Leth fra Stege, 1947 (mødrene).



* **Sehested, Niels Anton**, f 18 juli 15 i Hammel (F: gårdejer Niels Knudsen (S.) og Marie Kristensen) (nvf 43). ~ Christa Hansen, f 26 maj 18 i Vindinge pr Roskilde (F: gård- og mejerierjer Mads Christian H. og Anna Christensen). — St 36 Randers, cand V 44 laud. — Turnus Tønder Amtssgh febr 44, fast kand Statshosp Sønderborg febr 45, Århus Komm Hosp kir afd maj 46, kand Ortopæd Hosp Århus maj 47 - april 48, vikar Fødselsanst Jyll juni 48, 2' rskir Vejle Amtssgh nov 48, prakt Århus fra febr 50, jernbanelæge 50, læge Århus Stadion 55.



Seidelin, Peter Anton, f 9 jan 1877 i Kbh (F: prof Carl Julius Ludvig S. og Bølette Juliane Skovgaard). ~ 22 april 09 i Odense Anna Else Karla Schroll, f 30 sept 82 i Kærlingbjerg, Fyn (F: birkedommer Thorvald S. og Kirsten Marie Havemann). — St 95 V Borgerdyd, cand S 03 haud I, specialistanerk 18 (lungetub). — Kst kand Boserup San okt - nov 03, kst rsl Andssvageanst Brejning jan 04, 2' rsl Vejlefjord San sept 04, kand Odense Sgh okt 05, 1' rsl Silkeborg San aug 07, prakt Odense fra febr 08, till 2' assist San Helsebod okt 08, overl sst april 10 - sept 29, jernbanelæge jan 12, rsl Hæren dec 15 - febr 23, læge menighedsplejens Diakonissehj for kron syge 30 - 54, tilsf læge daghj Bethania 30 - 47. — Repr D Lægers Hjælpeforen 30 - 52. — Slægtslitt: F. E. Seidelin: Stamtavle over Familien Seidelin, 1877; M. Seidelin: Den Seidelinske Slægtsbog I, 1943; Slægterne Tinglev og Wiuff med Kvindelinier, 1917; sidstnævnte (mødrene).



* **Seidelin, Gerda Buhl**, f 24 maj 05 i Meksiko City (F: læge Harald S., † 29 april 32, og Margrethe Lovise Buhl). ~ 1° 15 marts 32 overl, dr med Edgar Schnohr, æ opl 39; 2° 30 marts 40 i Kolding ingeniør Carl Frederik Wegener, f 28 febr 02 i Kbh (F: oberstløjtnant Carl Theodor W. og Gudrun Vestergaard). — St 23 Ordrup, cand S 30 laud, speciallægeaut 47 (klin kemi og lab teknik). — Kand RH (B) sept 30, Blegd Hosp jan -



juli 31, kand og fg rsl Øresundshosp med afd sept 31, kand sst tub afd jan 33, turnus RH (B og D) juli 33, kand De gamles By juli 34, assist Univ farmakol Inst jan 35, kand KH (VII) maj 36, Amtssgh Gentofte (B) maj - dec 37, fast kand RH (B) april 38 - marts 39, 1' rsl Amtssgh Kolding med afd juni 39 - april 40, assist Univ biokem Inst juni 40, aman II sst april 43, aman I sst fra maj 54. — Censorsuppl farmakologi med eks 41, fysiologi 56. Lærer fysiol Statens Lærerhøjskole 43. — Tidsskr art om saltbalance ved tub. — Slægtslitt: F. E. Seidelin: Stamtavle over Familien Seidelin, 1877; M. Seidelin: Den Seidelinske Slægtsbog I, 1943.

Seidelin, Mogens Gunnar, f 12 juli 13 i Odense (F: læge Anton S. og Anna Else Karla Schroll). ~ 2 aug 42 i Nybøl form nordslæviske Kvindeforen Eva Moos, f 6 nov 10 i Hvidehus pr Vamdrup (F: gårdejer Peder Hansen M. og Marie Magdalene Jensen). — St 32 Odense, cand S 40 laud. — Turnus Statshosp Sønderborg dec 40, vikar fast kand sst med afd dec 41 - jan 42, kand Amtssgh Nakskov april 42, fast kand Centralsg Svendborg med afd marts 43, vikar Odense febr 44, prakt Odense fra april 44, tilsf læge daghj Bethania april 47. — Medl udv for Odense Bibelskole 46 - 51, best daghj Bethania 50, Kirkens Kors-hærs børnehavn og fritidshj 51, menighedspl ved diakonisser 55. — Forf af: Stamtavle over Slægten Schroll, 1935; Den Seidelinske Slægtsbog I, 1943. — Slægtslitt: F. E. Seidelin: Stamtavle over Familien Seidelin, 1877; overn stamtavle; Slægterne Tinglev og Wiuff med Kvindelinier, 1917; M. Seidelin: Stamtavle over Slægten Schroll, 1935 (mødrene).



Sejbæk, Knud Oluf, f 25 marts 28 i Horsens (F: cigarmager Johannes S. og Lea Hansen). ~ 25 april 53 i Århus cand jur Kirsten Boel, f 29 okt 28 i Horsens (F: viceskoleinsp C. C. B. og Alice Jensen). — St 47 Horsens, cand V 56 laud Århus. — Turnus Århus Amtssgh fra juli 56.

Sejer Hansen, Niels Christian, f 1 juli 10 i Allinge (F: missionær Villads Peder H. og Andrea Hansen). ~ 3 juli 38 i Lemvig Poldi Anderl, f 23 sept 11 i Wien (F: lagerchef Conrad A. og Elisabeth Müller). — St 29 Østersøgade, cand V 38 laud. — Kand Sindsygehosp Viborg febr - juni 38, turnus Viborg Amtssgh aug 38, fast kand sst kir afd aug 39, surnum kand sst røntgenafd aug 40, rsl Amtssgh Nibe sept 40, Amtssgh Give marts 41, kand Odense Amtssgh gynækol-obstet afd nov 41, fast kand Århus Komm Hosp kir afd dec 42, 1' rsl Amtssgh Hammel nov 43, prakt Århus fra



jan 45, skolelæge jan 49. — Medl sygek og komm udv 52 - 54, best Lkf Aarhus og Omegn 54, form takstudv 54.

† **Sejersen, Thøger**, f 27 febr 13 i Horn pr Fårvang, † 17 febr 51 (F: gårdejer Søren S. og Dorthea Marie Pedersen Elling). ~ 29 aug 40 i Ribe jordemoder Gerda Vad, f 7 marts 18 i Kbh (F: gårdejer Henrik V. og Helga Rosenstand). — St 31 priv, cand S 39 haud I. — Turnus Centralsgh Hjørning sept 39 - aug 40, prakt Ribe marts 41 - febr 48, tilst læge Statsungdomslejr Snepsgård nov 42.



Sejrsen, Jens Jensen, f 12 marts 1896 i Råby pr Dalbyover (F: gårdejer, sognefoged Jens S. og Mette Marie Jensen). ~ 31 marts 27 i Ordrup Grethe Bagger. — St 16 Randers, cand S 23 laud, specialistanerk 31 (kirurg), 34 (kir kvindesygd). — Vikar rsl Sct Jos Hosp Esbjerg juli 23, vikar kand Statshosp Sønderborg juli - sept 23, rsl Amtssgh Grenå nov 23, turnus RH (A og C) okt 25, rsl Vejle Amtssgh kir afd sept 26, 2' rskir Arhus Amtssgh aug 28, rsl Fødselsanst Jyll okt 32, overl Sct Maria Hosp Roskilde fra juli 34.



* **Sejtved, Børge Johannes**, f 19 nov 20 i Nøddebo (nvf 48). — St 39 Metropolit, cand S 48 laud. — Turnus Ålborg Komm Hosp aug 48, vikar turnuskand Amtssgh Ringe aug 49, 2' rsl Amtssgh Hammel nov 49, kand Vejle Amtssgh kir afd april 50, 2' rsl Sct Jos Hosp Esbjerg okt 51, 1' rskir Centralsgh Silkeborg okt 53, 1' rsl Statshosp Sønderborg gynækol-obstetr afd fra okt 56.

Sele, Vagn, f 1 nov 26 i Kbh (F: grosserer Vilhelm Olsen og Johanne Emilie Nielsen) (nvf 51). ~ 21 jan 50 i Kbh Jytte Dora Ingholt, f 27 jan 27 på Frbg (F: fuldmægtig Otto I. og Henny Theodora Kongste). — St 45 Efterslægt, cand V 53 haud I. — Vikar kand BBH (A), Saks København Bysg maj - aug 51, Amtssgh Rønne maj - aug 52; turnus BBH (C og A) april 53, till aman Kbh april 53 - febr 54; halvårskand BBH (A) jan 54, narkoselæge sst april 54, underlæge Søværnet sept 54, halvårskand BBH (K) dec 54, helårskand sst april 55, rsl Søværnet aug 55, helårskand BBH (K) fra april 56. — Suppl repr FayL 53, medl boligudv 55, militærlægeudv 56. — Tidsskr art.

1591

Sell Jensen, Arne, f 10 febr 26 i Ebeltoft (F: bankfuldmægtig Kai Vikkelsøe J. og Elna Johanne Karoline Sell). ~ 6 sept 52 i Abyhøj Inge Eilstrup, f 2 marts 27 i Alborg (F: maskinmester Axel Buchholz E. og Else Irene Jensen). — St 44 Rønne, cand S 52 præ. — Turnus Centralsgh Holstebro dec 52, helårskand sst kir afd dec 53, rsl Hæren juni 54, helårskand Centralsgh Randers røntgenafd juli 54, årskand Centralsgh Hillerød med afd aug 55, 2' rsl Centralsgh Randers røntgenafd fra nov 56.



Selmar, Emil Christian, f 22 okt 16 i München (F: operarepetitør Emil S. og Clara Jeppesen). ~ 14 nov 48 i Haderslev Helga Kirstine Buch, f 18 maj 24 i Haderslev (F: lokomotivfører Lauritz Peter Hansen E. og Christiane Paulsen). — St 35 Efterslægt, cand S 41 laud. — Turnus Sundby Hosp sept 41, surnum og vikar sst patol inst og børneafd sept 42, RH (H) febr 43, vikar kand Militærhosp med afd maj 43, Sct Hans Hosp juni 43, kand fru Hermansens Klin juli 43, surnum kand BBH kir poliklin sept 44, kand De gamles By nov 44, assist Sundby Hosp patol inst nov 45, fast kand BBH (C) jan - dec 47, lægevagt april 48 - marts 51; till læge Samv Sygek Kbh fra april 45.



Selmer, Johan Frederik, f 20 febr 26 i Haderslev (F: læge Preben S. og Ellen Wartho). ~ 18 dec 54 i Sønderholm Esther Theodora Reerslev, f 3 maj 31 i Råbjerg (F: pastor Svend Aage R. og Jenny Karna Myee Marcker). — St 44 Arhus Kat, cand S 52 haud I. — Vikar Nyborg Bysg aug 52, turnus Ålborg Amtssgh sept 52, vikar sept 53, vikar Ålborg Amtssgh med afd marts 54, kand og vikar 2' rsl sst kir afd maj 54, vikar maj 55, kand Marselisborg Hosp med afd juni 55, 1' rsl Amtssgh Rudkøbing fra nov 55. — Slægtslitt: Stamtafle over de danske og norske forgreninger af slægten Selmer, 1868.



Selmer, Svend Ole, f 27 nov 15 i Thisted (F: apoteker Ernst Svend Rosenvinge S. og Petra Andersen). ~ 2 april 43 i Kbh sygepl Mette Lorentzen, f 18 marts 20 i Egtved, † 13 jan 55 i Kolding (Adoptivm: lærerinde Elisabeth L.). — St 35 Svendborg, stud med vetr, cand V 45 laud. — Turnus Amtssgh Kolding april 45, vikar sst med afd april 46, rsl Amtssgh Haslev sept 46, Maribo Amtssgh med afd maj 49, vikar sst maj 54, rsl



1592

Vejle Amts Tub Stat okt 54, Viborg Amtssgh med afd fra maj 56. — Slægtslitt: Stamtavle over de danske og norske forgreninger af slægten Selmer, 1868.

Selmer, Ole Topp Bøggild, f 5 nov 24 på Frbg (F: kontorchef Ulrik August S. og Rebekka Bøggild). ~ 4 juni 47 i Kbh aut fysioterapeut Birgitte Lindholmer, f 26 maj 25 i Kbh (F: skibsnedreder Theodor L. og tandlæge Edith Helga Dickow). — St 43 Frbg, cand S 50 præ. — Turnus Sct Maria Hosp Roskilde okt 50, kand sst okt 51, till underlæge Forsvaret; kand KH fysiurg afd nov 52, rsl Forsvaret febr 53, kand Folkekur Hald okt 53, 2' rsl Ortopæd Hosp Århus fysiurg afd på Hald nov 53, 1' rsl sst maj 54 - april 55, till kst overl sst okt 54 - april 55; vikar 2' rsl Vejle Amtssgh med afd maj 55, skibslæge ØK okt 55, 2' rsl Amtssgh Roskilde med afd fra febr 56. — Slægtslitt: Stamtavle over de danske og norske forgreninger af slægten Selmer, 1868.



Selmer, Preben, f 26 juli 1894 i Ringe (F: civildommer Hans Philip S. og Mathilde Friedrichsen). ~ 25 sept 24 i Haderslev Ellen Wartho, f 15 aug 06 i Haderslev (F: vinhdr Johan Frederik W. og Karen Haugsted). — St 12 Herlufsholm, cand S 23 haud I. — Rsl Haderslev Sgh juli 23 - febr 25, prakt Romø april 25, kand Fødselsanst Jyll maj - juni 26, prakt Skodsborg 26 - 30, turnus Århus Komm Hosp 30 - 31, prakt Århus fra 31. — Slægtslitt: Stamtavle over de danske og norske forgreninger af slægten Selmer, 1868.



Selsø, Svend Børge, f 25 april 11 på Frbg (F: staldmstr Carl Sofus S. og Helfrida Johanne Moe). ~ 1 juli 39 i Viborg fysioterapeut Inge Piper, f 4 dec 12 i Viborg (F: fabrikant Carl Theodor P. og Karen Stokkebye). — St 30 Schneekloth, cand S 39 haud I, speciallægeaut 47 (oto-laryngologi). — Kand Sct Jos Hosp ortopæd afd aug 39, turnus Militærhosp jan 40, vikar kand RH neurokir afd jan 41, kand Militærhosp kir afd marts 41, vikar sept 41, kand Militærhosp med afd dec 41, vikar assist prosektor BBH patol inst juni 42, fast kand sst (D) juli 42, vikar og kand RH otol afd juni 43 - marts 44, vikar kand Amtssgh Gentofte otol afd maj 44, RH otol afd juli - aug 44, vikar klin assist sst okt 44, kand Blegd Hosp otol afd nov 44, Finsinst otol afd okt 45 - marts 46, vikar kand Frbg Hosp otol afd juni - aug 46, kand sst okt 46, 3' assist Sundby Hosp otol afd



marts 47, rsl Militærhosp kir afd okt 48, prakt speciallæge Frbg. — Tidsskr art om hæmatol og otol emner. — MTKha 46.

Sennels, Carl Aage Bredal, f 16 aug 1890 i Odense (F: postmstr Carl S. og Caroline Bredal). ~ 30 aug 30 i Odense Gunhild Møller, f 13 okt 04 i Kbh (F: købmand Christian Frederik M., Reykjavik). — St 08 Ø Borgerdyd, cand V 15 laud, specialistanerk 27 (kirurgi, kvindesygd). — Rsl Hæren jan 15 - febr 16, till kand Diakonissestift aug 15; rsl Viborg Amtssgh nov 16, Hald Lasaretlejr aug 17, turnus RH nov 17 - okt 18, till



DrK deleg krigsfangelejr Wien april 18; læge krigsfangetransport nov 18 - febr 19, till klin assist RH (D) nov 18 - maj 20, assist Kbh Poliklin kir afd juli 19, rskir Viborg Amtssgh maj 20, Statshosp Sønderborg marts 21, till rsl sønderjysk Kommando april 21 - febr 22; 1' rskir Århus Komm Hosp febr 22 - jan 26, till kst leder Århus Komm Hosp røntgen- og lysafd samt Radiumstat febr 22 - jan 23; kst overl Øresundshosp Helsingør febr 26, fast ansat sst marts 27. — Studierejser Erlangen, Wien 21 (røntgen og kirurgi), Kristiania, Stockholm 22 (radium), Jena 38 (kirurgi). — Form lokalforen Landsforen Kræftens Bekæmp 39, medl hovedbest 46. Medl best D kir Selsk 44. — Tidsskr art om kir emner. — MTKfh 19.

* **Sestoft, Knud Henning**, f 22 marts 26 i Vejen (F: postkontrollør Christian Johannes Partsch Olsen S. og Maria Thomsen). — St 45 Odense, cand S 53 haud I. — Turnus Horsens Komm Hosp juli 53, narkoselæge BBH dec 54, vikar kand Frbg Hosp (H) fra april 57.

Settergren, Carl Erik, f 3 maj 11 i Helsingør (F: restauratør Svenn Eric S. og Karoline Hjerrøpe). ~ 30 dec 39 på Frbg fysioterapeut Anna Margrethe Petersen, f 27 jan 11 i Horsens (F: restauratør Anton Peter P. og Anna Marie Jensen). — St 30 Horsens, cand V 40 laud. — Kand Sindssygehosp Nykøbing S febr - maj 40, turnus Århus Amtssgh juli 40, kand Sindssygehosp Vedsted juli 41, rsl sst maj 42, Thisted Amtssgh jan 45, vikar KH neurol afd febr - april 48, Odense Amtssgh juni 48, 2' rsl sst fysiurg afd sept 48, prakt Birkum pr Højby, Fyn fra juli 49.

Severin-Nielsen, Torben, f 18 april 24 i Kbh (F: repræsentant Hugo S.-N. og Vira Christensen). ~ 23 aug 51 i Dageløkke Ellen Jacobsen, f 2 sept 25 i Grenå (F: automobilforhldr Harald J. og Ingeborg Jacobsen). — St 42 GI Hellerup, cand V 51 haud I. — Turnus Amtssgh Grenå febr 51, vikar kand sst febr - maj 52, distrilæge Tanah Datar, Midtsumatra aug 52 - aug 55, till leder sgh i Batusangkar; årskand Centralsgh Holbæk kir afd okt 55, Amtssgh Sæby pr Høng fra juni 56.



Seyer-Hansen, Kjeld, f 13 aug 09 i Brahetrolleborg pr Korinth (F: proprietær Mads Frederik S.-H. og Annavia Etzholtz). ~ 17 april 35 i Kbh Kamma Sanné Wriddt, f 18 sept 09 i Kbh (F: kaptajn Conrad Axel Einar W. og Gjertrud Margrethe Sanné). — St 28 Sorø, cand V 37 laud. — Turnus Randers Sgh febr 37, vikar febr 38, rsl Hæren juli 38, vikar Klaksvig komm Sgh aug 38, kommlæge Sandø, Færøerne okt 38, 1' rsl Dr Alexandrines Hosp Thorshavn april 42, læge Norske Marine marts 44-sept 45, till ansat Craiglockhart Hosp Edinburgh kir afd aug 44-maj 45; prakt Bredsten fra okt 45, skolelæge. — Form Færøernes Lkf 41-42. — ChrXKREEM 47. (NDM).



Siboni, Knud Erik, f 23 dec 29 i Skive (F: kredslæge Anders Andersen og Clara Margrethe Elise Siboni) (nvf 55). ~ 4 juni 54 i Gilleleje socialrådgiver Mona Kemp, f 17 juni 29 i Kbh (F: prof, dr med Tage K. og Eva Lange Begtrup). — St 48 Viborg, cand V 56 laud. — Turnus RH (B og C) fra marts 56.



Sidenius, Ole Løvrig, f 21 nov 21 i Sjøborg (F: kon-torchef Kai Christian S. og Ingerid Løvrig). ~ 16 okt 48 i Kerteminde Asta Sonja Faber Larsen, f 6 nov 22 i Odense (F: kaptajn, ingeniør Lars Christian L. og Anna Sofie Faber). — St 40 Lyngby, cand V 49 laud. — Turnus Ålborg Komm Hosp febr 49, fast kand sst kir afd febr 50, Amtssgh Frederikssund nov 50, skibslæge Grønland nov 51, fast kand Amtssgh Fredrikssund dec



51, skibslæge ØK febr 52, vikar rsl Amtssgh Frederikssund aug 52, fast kand Ålborg Komm Hosp med afd sept 52, prakt Ålborg fra nov 52. — Slægtslitt: Imm. Barfod: Stamtavle over Familien Sidenius, 1890.

Siemssen, Siems Otto, f 18 juni 12 i Kbh (F: kaptajn Siems Julius S. og Oline Marie Larsen). — St 31 Øregård, cand S 39 laud, speciallægeaut 51 (otolaryngologi). — Turnus Amtssgh Frederikssund juli 39, vikar juli 40, rsl Marinen sept 40, Saksøbing Sgh sept 41-sept 42, vikar, kand Amtssgh Næstved kir afd maj 43, KH (V) maj 44-april 45, vikar, assist Sct Hedvigs Klin Kolding ørefafd juni 46, kand Centralssgh Hillerød ørefafd maj 48, rsl sst maj 49, kand RH kæbekir afd maj 51, 2' rskir BBH (A) juli 52, rsl RH kæbekir afd sept 53, 1' rsl sst fra sept 56.

Sievers, Christian, f 6 nov 1870 på Sild. ~ okt 1900 i Haderslev Caroline Lausen, † 15 jan 35 på Rømpø. — Med eks og dr med Kiel 99, d jus pract nov 20. — Prakt Gram 1900, læge Amtssgh Gram til april 23, læge Rømpø okt 29, privat Gram.

Siggaard Andersen, Mads, f 12 juli 1892 i Give (F:



distrdyrlæge Anders Peter A. og Oline Marie Olesen). ~ 29 sept 29 i Kallehave Oda Marie Høg, f 15 april 99 på Ravnstrup, Herlufmagle (F: godsejer Niels H. og Karen Thyra Petersen). — St 11 Vejle, cand S 18 laud, dr med 26 (Studier over Streptococcus Scarlatinae), specialistanerk 29 (intern med, hjertesygd). — Kontorist ØK 07-08. Aman sept 18, kand Kbh Amtssgh F okt 18,

KH (II) nov 19, Odense Amtssgh med afd dec 19, Kysthosp Juelsminde april-aug 20, Børnehosp Fuglebakken jan 21, turnus RH (B og D) juli 21-juli 22, kst sanitetslægeassist nov 22-juni 23, klin assist professorat epidemiologi aug 22, till kst 1' assist Kbh Poliklin med afd febr-maj 23; rsl Blegd Hosp okt 24, 2' rsl RH (B) okt 27, 1' rsl KH (III) okt 29, till assist Invalideforsikringsret juli 31-febr 32; 1' rsl Alm Hosp marts 33, overl Amtssgh Gentofte (C) fra jan 36, till prakt Kbh fra 29. — Studierejse London og Paris 20. — Form FayL 24-26, medl hovedbest DadL 29-32, best Kbh Lgf 32-35, form Organ af Hjerte-, Nyre- og Lungespecialister 32-53, medl best SOS 35-53, form Foren af Sygehuslæger i Provinsen 38-53, medl best Kbh Sygehjem 38-47, form D intern Mediciners Organ 47-50, tilforordn Specialistnævn intern med 47, medstift D cardioli Selsk og næstform 48, censor-suppl med eks nov 33-dec 35. — Deltog konkurr professorat intern med 33 (Electrocardiografiske Studier over den differiske Myocarditis). Forf af: disp, 26; afhandl og tidsskr art om intern-med emner. — DadL Ærespris 53. — Slægtslitt: Elvig Larsen og Bernhard Larsen: Hagelskjær-Slægterne, 1944.

Siggård Andersen, Ole, f 10 dec 32 i Kbh (F: overl, dr med Mads Siggaard A. og Oda Marie Nielsen Høg). — St 51 Gentofte, cand S 56 præ. — Turnus RH (A og D) fra aug 56. — Slægtslitt: Elvig og Bernhard Larsen: Hagelskjær slægterne, 1944.



Sigurðsson, Jón Hjaltalin, f 15 okt 1878 i Reykjavík (F: købmand Sigurður Magnússon og Bergljót Árnadóttir). ~ 1 aug 10 Ragnheiður Grimsdóttir Thorarensen, f 4 juli 89 (F: bonde Grimr T.). — St 98 Reykjavík, cand V 06 laud. — Aman Tarm 06, distrlæge Rangar Distr, Island marts 06-E 11, till turnus KH juli 09-juni 10; distrlæge Reykjavík med undervisningspligt intern med Univ Reykja-

vik 11 - 30, till overl Reykjavik Epidemihosp fra 17, prof intern med Univ Reykjavik og overl Landspítalin (III). — Studierejser Danmark, Norge, Tyskland og Østrig. — Medl Landspítalins bygningskomm 22 - 29.

Sigurðsson, Lita Caroline Bohn, f 9 nov 07 i Kbh (F: viceskoleinsp Andreas Bohn Ipsen og Thora Marie Petersen). ~ 9 maj 36 i Nykøbing S distrlæge Haraldur S., f 23 okt 1900 i Kotströnd, Ölfusi (F: snedker Sigurður Magnússon og Soffia Gísladóttir). — St 26 Nørre Gymn, cand S 33 laud, isl jus pract 42. — Vikar aug 33, vikar kand Sindssygehosp Middelfart sept 33, kand sst nov 33, vikar kand RH (O) jan 35, Holbæk



Amtssgh marts 35, Folkekur Hald april 35, turnus BBH (A) okt 35, kand Sindssygehosp Nykøbing S april - nov 36, kst rsl sst jan 37, kand De gamle By maj - okt 37, rsl Sindssygehosp Risskov jan 39, bosat Fåskrudsfjörður, Island fra okt 40.

Sigurðsson, Sigurður Gíslí, f 2 maj 03 i Húnstaðir, Hos, Island (F: gårdejer Sigurður S. og Sigurbjörg Gísladóttir). ~ 3 jan 32 i Kbh Bryndis Ragnhildur Asgeirsdóttir, f 4 febr 05 i Akureyri (F: skibsreder Asgeir Pietursson og Gudrun Halldórsdóttir). — St 23 Reykjavik, med eks Reykjavik S 29 laud, cand V 33 laud, isl specialistanerk 34 (intern med). — Surnum og vikar kand KH (II, III, V og VI) nov 29, vikar kand Blegd



Hosp nov 30, surnum og vikar kand Øresundshosp med afd febr 31, vikar kand Dr Louises Børnehosp maj - sept 32, ekstraord turnusbevis 33, rsl Landspítalin Reykjavik med afd jan 34, overl sst fra april 35. — Studierejse Tyskland 33.

Siim Jørgensen, Harold, f 24 maj 22 i New York, USA. ~ 3 aug 48 i Nr Nebel sygepl Marie Birkholm-Clausen, f 17 jan 26 i Nr Nebel (F: førstelærer Christian B.-C. og Anne Marie Knudsen). — St 40 Herlufsholm, på Kunstakademiets arkitektsk 42, cand S 49 laud. — Murerlærling. — Vikar Centrallas Umeå med avd, Sverige, juli 49, turnus Århus Komm Hosp sept 49, vikar kand Sindssygehosp Risskov okt 50, rsl Hæren



nov 50, kand D Sundhedstj Sydlesvig med afd febr 51, vikar Bornholm aug - sept 51, resident Victoria Hosp, Miami, Florida, USA, nov 51, SE Florida TB Hosp, Lantana febr 52 - juli 54, vikar Mors jan 55, 1' underlækare Sandtråsk San Sverige febr 55, Kiruna Centrallas fra sept 55. — Studieoph London 54 (tropemed).

Siim, Jørgen Christian, f 1 okt 15 i Kbh (F: læge Viggo S. og Ellen Petersen). ~ 6 maj 42 i Kbh Else Thomsen, f 8 sept 18 i Alborg (F: civiling Thomas Kristian T. og Anna Margrethe Kierulff Hansen). — St 34 Sct Jørgen, cand S 41 præ. — Turnus RH (A og C) okt 41 - sept 42, friv assist Univ patol-anat Inst jan 43, assist Seruminst diagnoseafd marts 43, till rsl Hæren dec 45 - marts 46; kand RH (H) febr - aug 46, fast kand KH



(III) maj 47 - juni 48, rsl Hæren 49, laborator Seruminst fra marts 54. — Studierejser USA, England, Schweiz og Sverige. — Form Internat Toxoplasmosse-Symposion 56. — Tidsskr art om infektionspatol, klin arb om toxoplasmosse og virusgygd. Gæsteforelæser London, Helsingfors, New York 55. — Modtog Landstøren Bekæmp Børnelammelse's pris 50. Fellow Royal Soc of Med, London 55.

Siim, Hans Viggo, f 7 okt 1873 i Grenå (F: købmand Peter Jensen og Marie Elisabeth Siim) (nvf 05). ~ 29 sept 05 i Gentofte Ellen Petersen, f 13 marts 80 i Hørsholm (Adoptivf: kgl kapelmusikus, prof Christian Ferdinand P. og Ulrica Mortensen). — St 91 Borgerdyd Chrhavn, cand S 98 laud. — Assist Finseninstit 98 - 01, rsl Finsens San for hjerte- og leversygdom maj 01, Sindssygehosp Vordingborg okt 03, kand Frbg Hosp jan 04, Blegd Hosp dec 04, Dr Louises Børnehosp april - okt 05, Blegd Hosp febr 06, rsl sst maj 06 - juli 11, KH (III) nov 11, læge Invalideforsikringsfond nov 21.

Simmelsgaard, Hans Harty, f 4 april 21 i Skjern (F: missionær Poul Christian Jørgensen S. og sygepl Olga Marie Nielsen). ~ 1° 5 febr 44 i Gjellerup sygepl Tove Nielsen, f 4 april 20 i Kbh, æ opl 50; 2° 11 marts 50 i Århus sygepl Constance Margetson, f 18 maj 25 i Horden, Co. Durham, England (F: Charles M. og Isabel Young). — St 39 Randers, cand S 47 laud. — Turnus Amtssgh Varde okt 47, kand Spangsbjerg San



sept 48, rsl Søværnet jan 49, kand Silkeborg San dec 49, 2' rsl Årup Tub Hosp og Odense Amts Tubstat maj 50, kand Sct Elis Hosp Holbæk med afd jan 52, assist læge Umanik sept 52, vikar distrlæge sst juni 53, distrlæge Godhavn okt 53, 2' rsl Centralssgh Hillerød tub afd og Tub Stat okt 54, Skanderborg Amtssgh med afd april 55, Sct Elis Hosp Holbæk med afd okt 55, distrlæge Sukkertoppen fra sept 56.

Simonsberg, Grethe Alfrida, f 6 febr 23 i Hammel (F: boghdlr Poul Christian Irgens-Møller og Johanne Louise Ziebe). ~ 25 febr 49 på Frbg læge Hans S. — St 41 Nørre Gymn, cand V 49 laud. — Turnus KH (II og V) juni 49, vikar turnuskand BBH (C) juni 50, surnum og vikar Finseninstit dermatol afd dec 50 - febr 51, vikar assist KH røntgenafd juni 51, vikar kand Radiumstat juli 51, kand

Frbg Hosp tub afd sept 51, vikar kand BBH (C) april 52, De gamles By maj 52, vikar Militærhosp med afd sept 52, vikar kand De gamles By okt 52, kand sst jan - dec 53, vikar assist overl Kbh Fængsler maj 54, assist sst fra sept 54.

Simonsberg, Hans Simon Peter Hansen, f 26 maj



19 på Thurø (F: gårdejer Hans Christensen Hansen og Anna Johanne Ludvigne Jensen) (nvf 44). ~ 25 febr 49 på Frbg læge Grethe S. — St 37 Svendborg, cand S 44 laud. — Vikar aug 44, vikar kand Sindssygehosp Nykøbing S sept 44, klinicist nov 44, turnus BBH (B og A) dec 44, 2' rsl Sct Elis Hosp Næstved med afd nov 45 - okt 46, kand KH (VI) jan 47, assist Finseninst dermatol afd juni 47, helårskand De gamle By maj 48, vikar maj - aug 49, helårskand Diakonessstift med børneafd okt 49, kand Amtssgh Gentofte børneafd okt 50, vikar 2' rsl sst april 51, helårskand sst (C) maj 51, vikar juli 52, kand Blegd Hosp epid afd aug 52, 2' rsl Militærhosp med afd okt 52 - sept 54, till kst 1' rsl sst juni 53 - april 54; læge vuggestue fra nov 53, till assist psykiatri Mødrehjælp febr 54 - aug 55; læge Islev Børnehavn fra april 54, lægevagtt Kbh fra juli 54, 2' assist Militærhosp dermatol afd okt 54, KH røntgenklin fra nov 56; till prakt Frbg fra jan 55. — Tidsskr art.

Simonsen, Jens Aage, f 28 nov 03 i Karlyb pr Hornslet (F: forvalter Simon Karl S. og Margrethe Andersen). ~ 5 nov 32 i Viborg Edith Gunhild Schaarup, f 10 nov 02 i Viborg (F: manufakturhdr Jacob S. og Birgitte Steen). — St 22 Frbg, cand V 31 haud I. — Kand Folkekur Hald febr 31, vikar juni 32, rsl Amtssgh Ebeltoft okt 32, turnus Frbg Hosp dec 33, kand sst (B) dec 34, sst (C) febr 35, sst (F) juni 35, vikar sst røntgenafd juni - aug 36; till prakt Kbh fra sept 34, jernbanelæge.



Simonsen, Bror Cederfeld de, se Cederfeld.

Simonsen, Hans Oscar Leo, f 6 april 12 i Kbh (F: politikommissær Peter Ole S. og Dagmar Sofie Jensen). ~ 12 april 41 på Frbg sygepl Ingrid Leth, f 24 sept 08 i Abo pr Ormslev (F: gård-ejer Niels L. og Marie Olsen). — St 32 Frbg, cand V 41 laud, speciallægeaut 51 (psykiatri), 52 (neurologi). — Turnus Amtssgh Grenå febr 41, kand sst febr 42, Sindssygehosp Risskov jan 43, Filadelfia epileptikerafd maj 43, rsl Sindssygehosp Nykøbing S april 44, Filadelfia epileptikerafd juni 46, kand RH neurokir afd juni 48, sst neuromed afd



juni 49, 1' rsl Odense Amtssgh neurol afd april 50, afdlæge Filadelfia fra april 52. — Tidsskr art om epilepsi og neuroradiologi.

† **Simonsen, Karen Margrethe**, f 5 juni 03 i Alborg,



† 13 maj 53 i Oslo, (F: lektor Ove S. og Christine Thisted). ~ 29 juni 51 i Oslo overl Sigurd Eek, f 3 okt 03 i Skien, Norge (F: købmand Georg E. og Alma Stokke). — St 22 Alborg, cand S 30 laud, embedslægeeks 34, speciallægeaut 40 (psykiatri), dr med 47 (Examination of children from children's homes and day-nurseries. By the Bühler-Hetzner developmental tests), norsk specialist 53 (psykiatri og børnepsykiatri). — Vikar Vejle Amtssgh med afd okt 30, kand Alborg Komm Hosp med afd nov 30 - april 32, turnus RH (A og C) dec 32, surnum kand KH (VI) dec 33 - febr 34, kand RH børneafd juni 34, sst (O) jan 35, Sundby Hosp børneafd juli 35, KH (VI) okt 35, kand Dr Louises Børnehosp sept 36, Rud Berghs Hosp marts 37, vikar kand RH (O) aug 37, klin assist sst okt 37, kand sst neurol afd dec 38, 2' rsl sst psyk klin dec 39, 1' rsl KH (VI) okt 40, skolepsykiater Kbh Komm 41 - 44, till 1' rsl RH børnepsyk afd febr 44 - marts 49; leder privat børnepsyk klin Kbh april 49, overl Rikshosp Oslo barnesyk afd fra dec 49. — Studierejser Wien 32, London 36, Schweiz 38, 39, USA 47, London 48. — Censorsuppl retspsykiatri embedslægeeks 48. — Forelæst over børnepsyk 47 - 49. Medl styre Norsk psyk Foren 52, Norsk Foren for barnesyk og klin barnesykologi 52, form WHO kom Child Guidance Kurs Lillehammer 52. Medl i udv ved barnefilmsensur 52, form utv for psykisk barnevern 52 - 53. — Forf af: disp, 47; afh og tidsskr art samt udstrakt foredragsvirksom om børnepsyk emner.

* **Simonsen, Knud**, f 12 maj 26 i Kbh (F: kontor-chef Anders Jørgen S. og Anna Sigrid Backer). Gift. — St 44 Gentofte, cand S 51 laud, embedslægeeks 56. — Vikar Amtssgh Haslev juli 51, turnus Amtssgh Varde sept 51, vikar turnuskand KH (V) sept - nov 52, kand BBH (F) jan 53, Amtssgh Haslev febr 54, Frbg Hosp (E) sept 54, Blegd Hosp epid afd juni 55, Frbg Hosp (E) fra sept 56.

Simonsen, Marner Andreas, f 13 sept 21 i Thors-havn (F: karetmager Erik Frits S. og Lena Nygaard). ~ 11 okt 47 i Kbh Anna Kristina Godtfred, f 4 juli 20 i Vágur, Færøerne (F: skibs-reder Johan Andreas G. og Susanna Kristina Magnus-sen). — St 40 Thorshavn, cand S 49 laud. — Turnus Amtssgh Gentofte (F og H) sept 49, 2' rsl Dr Alexandrines Hosp Thorshavn sept 50, rsl Klaksvig komm Sgh og kommlæge Norderøerne jan 51 - maj 53, vikar kommlæge Våg juli - aug 53, årskand Amtssgh Gentofte (H) okt 53, 1' rsl Amtssgh Varde okt 54, kand Statshosp Sønderborg gynækolog-obstetr afd sept 56, 1' rsl Amtssgh Kolding kir afd fra maj 57.



1599

Simonsen, Morten, f 31 marts 21 i Kbh (F: male-
ren Simon Peter S. og Inge-
borg Sigrid Jensen). ~ 2 febr
44 i Kbh læge Lise Tham-
sen. — St 40 Schneekloth,
cand V 47 laud, dr med 53
(Biological incompatibility
in kidney transplantation in
dogs). — Turnus Ålborg
Amtssgh april 47, vikar kand
sst kir afd april 48, friv as-
sist Univ patol Inst okt 48,
vid assist Univ patol Inst
gigtlab sept 49 - dec 53, univ
adjunkt Fibigerlab fra jan
55. — Studierejse Kina 55. — Forf af: disp. 53;
tidsskr art om transplantationsimmunitet, erhver-
vet tolerans og erhvervet modtagelighed for virus
m. m.



Simonsen, Poul, f 15 marts 12 i Kbh (F: direktør,
civiling Christian S. og Val-
borg Charlotte Jørgensen).
~ 15 juli 39 på Frbg Inga
Marie Sjøgren, f 13 sept 12
i Kbh (F: restauratør Hen-
rik Sander S. og Rasmine
Katrine Rasmussen). — St
31 Efterslægt, cand V 41
haud I. — Surnum kand
febr - marts 41, turnus Oden-
se Amtssgh maj 41 - april 42,
vikar sst (A) juni - sept 42,
prakt Hvidovre fra nov 42.



† **Simonsen, Simon Peder**, f 21 maj 1879 i Todbjerg
pr Hjortshøj, † 9 dec 53 i
Skive (F: gårdejer, sogne-
foged Jørgen Jensen S. og
Konradsine Christensen). ~
1° 26 okt 11 i Kbh Karen
Marie Nielsen, f 5 sept 87 i
Gentofte, † 22 april 23 i Ros-
lev (F: gartner Jens Peter
N. og Karen Marie Henrik-
sen); 2° 27 febr 24 i Køge
Dagmar Kjærgaard, f 9 aug
96 i Skive (F: tømmermstr
Christian K. og Johanne Bli-
gaard). — St 01 Århus, cand
S 09 haud II. — Rsl Kysthosp
Juelsminde og aman
overl sst juli 09, kand KH aug 10, turnus Århus
Amtssgh nov 10, prakt Roslev nov 11, jernbane-
læge jan 12. — Form sundhedskomm 34 - 38.



Simonsen, Aage Victor, f 25 dec 12 i Kongsted pr
Rønnede (F: postkontrahent
Christian S. og Ella Nielsen).
~ 4 juli 36 i Kbh Lilli En-
gelsted, f 11 sept 15 i Vester-
vig (F: lrs Niels Christian
E. og Vilhelmine Salomon-
sen). — St 31 Haslev, cand
S 37 laud. — Turnus Frede-
rikshavn Sgh okt 37, skibs-
læge ØK okt 38, kand Ny-
købing M Sgh febr 39, rsl
Viborg Amtssgh røntgenafd
maj 39, prakt Randers fra
okt 40.



Simony, Otto Emil, f 1 april 1895 i Ålborg (F:
købmand Johan Christian
S. og Yelva Topp). ~ 1° 25
juni 19 i Humlebæk Hede-
vig Martha Johanne Wiese,
f 20 sept 95 i Viborg (F:
stationsforst Vilhelm Hein-
rich Ferdinand W. og Inger
Marie Jacobsen), æ opl 41;
2° 25 jan 44 i Gentofte Else
Margarethe Rasmussen, f 28
juli 08 i Stubbekøbing (F:
fabrikant Frantz Leo R. og
Caroline Jepsen). — St 13
Ålborg, cand S 21 haud I.
— Vikar kand RH (H) sept 21, kand Randers Amtssgh
okt 21, Kbh Amtssgh F med afd maj 23, vikar
sst febr 24, till kst rsl sst 3 mdr, prakt Hellerup
fra juli 23, jernbanelæge 25, lærer Jernbanesk
26. — Medl best Kbh Omegns Lkf 40, DadL repr
46. — Slægtslitt: P. B. Grandjean: Stamtavle over
Peder Jacobsen Deichmanns Efterkommere, 1905.



† **Sindbjerg-Hansen, Vagn**, f 1 juli 12 i Frederiks-
havn, † 3 marts 57 i Viborg
(F: sparekassedir Søren
Theodor Hansen og Car-
oline Christiane Sørensen
Sindbjerg) (nvf 30). ~ 11
maj 40 i Kbh sygepl Aase
Anina Jensen, f 4 sept 14 i
Fåborg (F: købmand Niels
Peter Christian J. og And-
rea Jensen). — St 30 Hjør-
ring, cand V 37 præ, dr med
43 (Studier over infektions-
fremmede Virkning af Mu-
cin på svagt patogene Bak-
terier. Anvendelse af sådanne Infektioner til sero-
og kemoterapeutiske Undersøgelser), embedslæge-
eks 44. — Turnus Amtssgh Kolding april 37 - marts
38, kand RH fødeafd A maj 38, Kbh Amtssgh F
med-epid afd nov 38, Amtssgh Gentofte (F) juni 39
- nov 40, till Finzeninst dermatol afd jan - april 40
og assist Univ patol Inst april 40; kand Blegd Hosp
april 43, Dr Louises Børnehosp sept 43 - jan 44, RH
(O) maj 44, kand BBH (B) nov 44 - marts 45, till vi-
kar assist læge Fabriktilsynet sept 44 - maj 45; 2'
rsl Frbg Hosp (E) april 45, sanitetslægeassist Kbh
Sundhedskomm april 45 - dec 46; læge UNRRA
Tyskland nov 45 - april 46, amtslæge Viborg fra
jan 47, till udsendt af Sundhedsstyr for at under-
søge de hyg forhold i Grønland 47 - 48, læge Gym-
nastikhøjsk Viborg nov 51, Viborg amts arbejds-
anst aug 52. — Suppl overvoldgiftsret.



Sindrup, Axel Christian, f 12 nov 1897 i Kbh (F:
arbejdsmand Jens S. og Dor-
thea Christine Nielsen). ~ 1
febr 24 på Frbg Ingeborg
Hein Johansen, f 16 okt 98
i Fåborg (F: købmand Chri-
stian Emilus J. og Laura
Magdalene Louise Christiane
Hein). — St 16 Hellerup,
cand V 24 laud. — Vikar
kand Statshosp Sønderborg
med afd i febr og i april 24,
kand Kbh Amtssgh F med
afd juli 24, 2' rsl Amtssgh
Nykøbing F maj 25, kand



Statshosp Sønderborg kir afd jan 26, turnus RH (B og D) jan - nov 27, vikar, aman, prakt Toksværd pr Holme-Olstrup fra dec 27, skolelæge 44.

* **Sindrup, Erik Hein**, f 22 okt 24 i Kbh (F: læge Axel S. og Ingeborg Hein Johansen). — St 44 Vordingborg, cand S 53 laud. — Turnus BBH (B og A) dec 53, kand sst (A) okt 54, sst (B) juli 55.

Sivertsen, Paul Egil, f 10 jan 17 i Kbh (F: konditor Charles Johan Edvard S. og Dagmar Amalie Flyge). ~ 26 febr 45 i Kbh Edith Thomsen, f 17 marts 23 i Kbh (F: Peter T. og Dagmar Othilia Simonsen). — St 35 Østersøgade, cand V 44 laud. — Turnus Maribo-Nakskov Amtssgh april 44, kand Avnstrup San marts 45, vikar kand Saksøping Sgh sept 45, kand Sorø Amtssgh dec 45, Filadelfia epileptikerafd dec 46, Amtssgh Stege maj 48, Amtssgh Middelfart dec 48, prakt Roskilde fra aug 51, tilsf læge børnehav 55.

Sivertsen, Paul Gerhard von Tangen, f 13 okt 05 i Kbh (F: kontorchef, cand jur Eyvind v. T. S. og Andrea Elise Hansen). ~ 19 marts 32 på Frbg Kirsten Borgen, f 11 dec 01 i Kbh (F: instrumentmager Axel B. og Anna Amalie (Maja) Behrns). — St 24 Metropolit-an, cand S 31 laud, sv jus pract 55. — Surnum kand RH fødeafd B dec 31, vikar kand Diakonissestift med og børneafd jan 32, kand Blegd Hosp jan 33, rsl Vejle Amtssgh kir afd marts 33, sst med afd okt 34 - febr 35, ekstraord turnusbevis 34, prakt Børkop marts 35, vikar juni 44, prakt Børkop maj 45 - marts 52, underlækare Länslas Flen, Sverige maj 52, Vänersborg okt 52, extralækare Jokkmokhs provinsial-läkaredistr nov 52, verkslækare Porjus-Harsprånget okt 53, provinsiallækare Storuman fra maj 54, skollækare. — Forf af: I begyndelsen var ordet (digte), 49.

Sivertsen, Per Tenvik, f 28 juli 23 i Tönsberg (F: fabrikant Nils S. og Judith Therese Nilsen). ~ 26 juni 54 i Kbh Else-Marie Christensen, f 7 april 31 i Kbh (F: ingeniør Hans Fredrik C. og Erna Juel-Christensen). — St 42 Tönsberg, cand S 54 laud I. — Ansat i forsikringsselskab 43 - 45. Garnisonslæge Harstad okt 54, stedfortrædende DK-læge sst maj 55, till vikar, 2' underlækare Länssan Svenshögen, Bohuslän fra jan 56.

Sjelborg, Birte Karup, f 6 april 19 i Nidløse (F: sognepræst Johannes Peder- sen og Marie Møller). ~ 14 aug 43 i Kbh læge Carl S. — St 38 Chrhavn, cand V 46 laud I. — Turnus Central- sgh Randers febr 46, vikar sst tub afd febr 47, kand sst juli 47, Amtssgh Ebeltøft april 48, prakt Grenå fra okt 49, skolelæge.

* **Sjelborg, Carl Johannes Wendel**, f 31 marts 14 i Støvring (F: sognepræst Frederik Carl S. og Ellen Amalie Wendel). ~ 14 aug 43 i Kbh læge Birte S. — St 33 Lyngby, cand S 41 laud. — Vikar, turnus Frbg Hosp jan 42, vikar sst jan 43, kand Sct Elis Hosp kir afd febr - aug 43, Avnstrup San sept 44, rsl Centralssgh Randers tub afd og Tub Stat juni 45, kand Faksinge San nov 48, 2' rsl sst nov 50.



† **Sjøberg, Albrecht** Magnus Dyrlund, f 22 sept 1869 i Assersmølle pr Lejre, † 3 okt 53 (F: møller Bengt Eduard S. og Oline Christia- ne Dyrlund). — St 87 Ros- kilde, cand S 94 laud. — Vi- kar Fredensborg 96 - 97, tur- nus KH og Blegd Hosp marts 98 - dec 99, till prakt Kbh nov 99; assist Kbh Poliklin kir afd maj 1900 - sept 06, rsl Hæren jan 03 - aug 05, assist Kbh Poliklin gynækol afd nov 04 - april 07, till 2' læge Sessionen aug - okt 06; korpslæge Hæren og chef Garn Sgh Nyborg marts 07, till sessionslæge aug 08 - juli 13; jernbanelæge Nyborg jan 09, sghlæge sst juli 09 - aug 12, overl Hæren aug 10, forflyttet til Roskilde okt 12, chef Garn Sgh Roskilde april 13, visit læge 17, afsked fra Hæren okt 32; prakt Roskilde, privat nov 49. — Medl Roskilde Lkf voldgiftsret 30, form 40 - 47. — R* 21, HTH 45.



Sjøberg, John, f 5 febr 27 i Kbh (F: bankfuld- mægtig Egill S. og Poula Betty Heininge). ~ 30 aug 54 i Bagsværd Anne Neer- gaard, f 10 aug 30 i Esbjerg (F: dommer Sigurd R. G. T. N. og Alice Vilhelmine Schertiger). — St 45 Efter- slægt, cand S 53 laud. — Vikar Amtssgh Nykøbing S 53, klinicist Kbh Komm Fø- deklin Martinsvej nov 53, turnus Amtssgh Roskilde dec 53, kand sst kir afd okt 54, rsl Hæren febr 55, årskand Amtssgh Roskilde kir afd okt 55, 2' rsl sst rønt- genafd fra marts 57.



Sjølin, Knud-Erik, f 22 aug 19 i Kbh (F: gros- serer Oluf Christian S. og Esther Kathrine Andersen). ~ 21 juli 45 i Hellerup Carol Elisabeth Emma Hansen, f 31 marts 22 på Frbg (F: di- rektør, cand polyt Julius H. og Louise Richmond Upton). — St 38 Ø Borgerdyd, cand S 45 laud, speciallægeaut 55 (patol anatomi og histologi). — Vikar, turnus Centralssgh Herning nov 45 - okt 46, till læge tyske flygtninge Hern- ing, vikar turnuskand Cen- tralsgh Herning nov 46, fast kand Centralssgh Ran-



ders med afd marts 47, rsl D Brigade Tyskland juni - aug 47, kand Diakonissestift (A) jan 48, RH (D) nov 48, vikar vid assist sst sept 49, till rsl Forsvaret; kand Blegd Hosp med afd nov 49, Sundby Hosp børneafd maj 50, Blegd Hosp epid afd nov 50, Rud Berghs Hosp febr 51, vid assist Retsmed Inst maj 51 - dec 52, till skibslæge Grønland S 52; vikar Univ patol-anat Inst jan 53, friv rsl Forsvaret marts 53 - juli 55; 2' assist Øresundshosp patol inst aug 53, KH patol inst okt 54, undervisningsassist patol anatomi Univ okt 54 - febr 57, till 2' rsl Finsensinst og Radiumstat patol inst april 55; 1' assist prosekter RH fra nov 56. — Tidsskr art om klin og hæmatol emner.

Sjøntoft, Finn, f 23 sept 15 i Kbh (F: bogholder Niels Peter S. og Helga Johanne Hansen). ~ 2 april 43 i Sønderborg Esther Harriet Nørhald, f 22 juli 20 (F: lrs Jens Michael Christian N. og Agnes Louise Camilla Brockmeyer). — St 33 Chrhavn, cand S 41 laud, speciallægeaut 47 (oftalmologi). — Turnus Statshosp Sønderborg aug 41 - juli 42, assist Sct Hedvigs Klin Kolding øjenafd okt 42, vikar Sundby Hosp aug 44, kand sst kir afd dec 44, Odense Amtssgh øjenafd sept 45 - aug 46, visitator Amtssgh Gentofte juni 47, prakt speciallæge Thisted fra sept 48.

Sjørslev, Niels Lauersen, f 4 marts 1883 i Borup



pr Grauballe (F: entreprenør Niels Peter Andersen og Mette Marie Kirstine Nielsen). ~ 1° 18 april 11 i Västerås, Sverige Anna Augusta Bergström, f 9 febr 88 i Västerås, † 5 juni 32 (F: grosserer Nils Gustaf B. og Augusta Ericsson); 2° 27 dec 41 på Frbg underdir Grete Jacobsen, f 28 april 04 i Kbh, † 8 juli 53 sst (F: dr phil Jacob Peter J. og administrator, dr phil Elisabeth (Lis) Rubin). — St 01 priv, cand vetr 09, cand S 24 laud, dr med 34 (Experimentelle Studier over Superinfection ved Tuberculose), specialistanerk 34 (intern med, lunge- og hjertesygdom). — Kand BBH (B) juni 23 - febr 24; kand Øresundshosp tub afd febr 25 - jan 26, friv assist Univ hyg Inst sept 25 - dec 27; kand De gamle By marts 26, Blegd Hosp maj - nov 27, turnus RH (B og D) jan 28, till assist KH med poliklin juni 28 - nov 30; kand RH (H) jan 29, klin assist Øresundshosp juni 29 - maj 30, till 1' rsl sst tub afd april 30; direktør Nationalforen Tub Bekæmp febr 35 - 53, till prakt speciallæge Kbh, kons Sundhedsstyr april 35. — Studierejser Sverige og Frankrig. — Suppl Invalidefors ret 44, form Indenrigsmin udv for efterforsorg for tuberkulose, medl udv til rev af tub lovene, form Centralbibl for tub patienter. — Forf af: disp, 34; hovedred Acta tub scand 32. — D Pasteurskole Legat 33. Membre tit de l'Union internat contre la tub 33, korresp med Tub Assoc of India, Inst Brasileiro para Investigacao da Tub, medl Svenska Läkaresällsk 48, æresmedl Sv Nationalforen mot Tub. — R* 38. (SN 3).

Sjöström, Bengt Erik Richard, f 3 okt 20 i Kallundborg (F: snedker Karl Elof Richard S. og Bodil Christine Hansen). ~ 18 dec 48 i Kbh Hjørdis Larsen-Ledet, f 22 jan 24 i Kbh (F: karetmager

Jens L.-L. og Anna Sofie Albrechtsen). — St 45 Stat og Hovedst Komm Kurs, cand V 54 laud. — Assistent Kbh Handelsbank maj 37 - aug 45, Prisdirektoratet 45 - 47. Vikar turnuskand Sundby Hosp kir afd aug 51, sst maj - juli 52, vikar underlækare Salberga Sjukhus, Sala, Sverige juni - aug 53, Mariebergs Sjukhus Kristinehamn, Sverige febr - maj 54, turnus Sundby Hosp juli 54, vikar kand Sønderbro Hosp juli 55, underlækare



Länslas Härnösand, Sverige, röntgenaug sept 55 - aug 56, Vanförentalten, Ortopediska Kliniken, Härnösand, Sverige fra okt 56. — Tidsskr art.

Sjøstrøm Pay, Else, f 22 marts 21 i Assens (F: hovmstr Otto Clemmen Nilsson S. og Karen Marie Ohgrøn). ~ 19 sept 55 på Frbg plantagebest Leif Kåre Pay, f 24 maj 06 i Kbh (F: generalkonsul C. M. P. og Ellen Acier Petersen). — St 39 Odense Sct Knud, cand V 47 laud. — Vikar kand Avnstrup San febr - maj 47, turnus Sct Jos Hosp juli 47, kand sst med og kir afd juli 48, Amtssgh Gentofte røntgenafd sept 50, vikar kand



Sct Jos Hosp kir afd april 51, assist Ortoped Hosp (III) nov 51 - april 53, till læge Samv Sygek Kbh fra jan 52, jernbanelæge 52.

Skaaby, Aage, f 22 juni 15 i Juelsminde (F: fotograf Søren Kristian S. og Mathilde Christensen). ~ 19 okt 46 i Odense tandtekniker Ann Egede Jensen, f 10 dec 21 i Haderslev (F: restauratør Marius J. og Dorthea Marie Enemark). — St 35 Silkeborg, cand V 46 haud I. — Turnus Odense Amtssgh april 46, vikar april 47, prakt Nysted sept 47 - okt 52, underlækare Central-san Arvika marts 53, Sct Olavs Sjukh Visby april 53, Centralsan Arvika maj 53, provinsiallækare Skillingaryd okt 54 - nov 55, Lysekil fra febr 56.



Skaanild, Harry Skaaning Nielsen, f 27 maj 13 i Ørding pr Øster Assels (F: overlærer Hans Martin S. og Dagmar Bothilde Hansen). ~ 1° 14 april 38 i Nyborg Gudrun Karberg Rasmussen, f 21 sept 14 i Kbh (F: købmand R. og Margrethe Karberg), æ opl 45; 2° 25 aug 45 i Viborg Else Charlotte Grabow Hansen, f 11 april 15 i Silkeborg (F: boghdrlr Aage H. og Anna Margrethe Grabow). — St 31 Alborg, cand V 41 haud I. — Turnus Amtssgh Gentofte (C og D) marts 41, vi-



kar turnuskand sst (D) febr - marts 42, vikar sgh-lægen Svaneke maj 42, vikar Amtssgh Gentofte (D) juni - aug 42, prakt Nørresundby fra okt 42, bedriftslæge Jysk Farve- og lakfabrik 45.

Skaarenborg, Helge Muxoll, f 16 febr 24 i Sønderborg (F: isenkværmer Fritz Axel Nielsen S. og Laura Kathrine Muxoll Bruun). ~ 25 okt 47 i Horsens lab assist Elsebet Frandsen, f 5 maj 24 i Thorsø (F: maskinmstr Louis F. og Ellen Antoinette Jensine Hansen). — St 42 Haderslev, cand S 50 laud. — Turnus Centralsgh Hjørring okt 50, kand sst kir afd okt 51, rsl Hæren jan 52, aman april 52, kand Set Maria Hosp Vejle gynækol-obstetr afd april 53, Odense Amtssgh fysiurg afd febr 54, 1' rsl Amtssgh Lemvig maj 55, prakt Christiansfeld fra juli 55.



* **Skåtum, Jon**, f 12 aug 23 i Strandvik, Norge (F: gårdejer Berge S. og Ingeborg Malene Helland). — St 43 Voss, cand V 56 laud. — Turnus RH (A og D) fra febr 56.

Skadhauge, Knud, f 8 sept 12 i Viborg (F: landsdommer Poul Christian Carl Erasmus Poulsen S. og Ingeborg Kirstine Guldborg). ~ 12 okt 50 Inge Feldthusen, f 22 nov 15 i Korsør (F: kaptajn Claus F. og Kirsten Feldthusen). — St 31 Frbg, cand V 40 laud, dr med 50 (Studies on enterococci. With special reference to the serological properties), embedslægeeks 50. — Vikar, turnus RH (B og C) marts 40 - febr 41, vikar kand sst (B) april - maj 41, kand Frbg Hosp med-epid afd aug 41, assist Seruminst diagnoseafd okt 42, attachet Islands ambassade RK-anliggender fra maj 46, laborator Seruminst diagnoseafd dec 49, afdførst sst streptokokafd fra april 55. — Censorsuppl hygiejne med eks 55. — MTKha. (IF 3) (NrKMM).

Skafte Jensen, Jens Edward, f 19 juli 25 i Sdr Onsild (F: gårdejer Jens S. J. og Marthine Marie Nørregaard). ~ 26 juni 52 i Abyhøj Helga Jensen, f 22 juli 25 i Karleby (F: lærer Ole Christian Jensen og Inger Marie Mikkelsen). — St 44 Randers, cand S 53 haud I. — Turnus Ålborg Amtssgh jan 54, kand Odense Amtssgh patol inst jan 55, rsl Hæren okt 55, kand Odense Amtssgh patol inst juni 56, Statshosp Sønderborg kir afd fra maj 57.



Skajaa, Torjus Mathias, f 14 okt 25 i Oslo (F: overl, dr med Kristjar S. og Bodil Schack). D statsborger 54. ~ 30 juni 51 i Roskilde lab assist Bente Preisler Andersen, f 25 febr 29 i Roskilde (F: repræsentant Christian A. og Helene Preisler). — St 43 priv Oslo, cand V 53 laud. — Kand KH gynækol filial Forchammersvej marts 53, Centralsgh Silkeborg kir afd sept 53, Århus Komm Hosp narkoseafd nov 54, sst kir afd okt 55, vikar



2' rskir sst marts 56, 2' assist sst kir ambulat fra nov 56. — Tidsskr art.

† **Skalkam, Christian Carl Degn**, f 23 april 1894 i Bjerreby pr Svendborg, † 3 maj 50 i Nysted (F: købmand Rasmus Nielsen og Karen Johanne Mogensen) (nvf 15). ~ 24 jan 25 i Åbenrå Edith Springborg, f 31 maj 04 i Kbh, † 9 sept 49 sst (F: grosserer Carl Christian S. og Clara Marie Schjødt). — St 13 Hesselager, cand S 22 laud. — Vikar rsl Horsens Komm Hosp, vikar dec 22 - febr 23, rsl Sønderborg Amtssgh aug 23, turnus BBH (B og A) dec 24, prakt Marstal dec 25, visit læge sept 28, karantænelæge juli 32, lærer navigationssk juni 28, privat Hellerup nov 47, prakt Nysted fra maj 48. — Form sundhedskomm 33. Lærer CBU Skole Nysted.



Skall-Jensen, Jørgen Ludvig, f 31 okt 21 i Hellestrup (F: bankbest Alfred Jensen og Ingeborg Petrea Sørensen Skall) (nvf 49). ~ 28 april 49 i Søllerød lægeskr Aase Ketty Rath (F: lærer Anton R.). — St 41 Gentofte, cand V 48 laud, speciallægeaut 55 (intern med). — Vikar, turnus RH (B og D) maj 48, kand Centralsgh Holstebro kir afd maj 49, vikar Odense Amtssgh med afd april 50, sst med-epid afd okt 50, sst røntgenafd okt 51, sst med afd maj 52, 2' rsl Centralsgh Randers med afd april 53, kand Århus Komm Hosp neurol afd febr 55, sst børneafd nov 55, sst cardiol lab fra juli 56. — Tidsskr art.



Skæie, Einar, f 7 dec 21 i Byglandsfjord, Norge (F: lærer Olav T. S. og Margit Lidtveit). ~ 26 juli 52 i Knebel fysioterapeut Karen Rønne-Andersen, f 18 dec 25 i Knebel (F: dyrlæge Anders R.-A. og Kathrine Hvidkjær). — St 42 Hornnes, cand S 54 laud. — Underlækare Länslas Mariestad, Sverige juli 54, turnus Frbg Hosp okt 54, kand sst (A) fra okt 55. — (NDM).



Skejs, Ole Bro, f 15 dec 28 i Frederikssund (M: fysioterapeut Agda Kirsten Else S., f Jensen). ~ 30 juli 55 i Frederiks jordemoder Liss Petersen, f 25 juli 31 i Viborg (F: automobilforhdlr Jørgen P. og Agnes Hansen). — St 47 Sorø, cand S 55 haud I. — Turnus Amtssgh Skive okt 55, vikar fast kand sst med afd okt 56, kand Amtssgh Frederiksværk fra jan 57.



Skeller, Erik Johannes Vilhelm, f 3 juni 14 i Viborg (F: grosserer Simon Knudsen og Bodil Jensen) (nvf 43). ~ 10 juli 38 i Tyrsted tandlæge Inga Christensen, f 14 juni 16 i Vrønding (F: lærer Niels Johan C. og Anna Kirstine Dagny Christiansen). — St 34 Viborg, cand S 41 haud I, speciallægeaut 53 (oftalmologi), dr med 54 (Anthropological and ophthalmological studies on the Angmagssalik Eskimos). — Vikar rsl Centralsgh Hjør-



ring otol afd juli 41, Amtsg Brædstrup aug 41, vikar kand Amtsg Gentofte (B) okt 41, turnus sst (B og A) nov 41, vikar rsl Amtssgh Odder nov 42, prakt Lemvig febr 43, till læge Lemvig Børnehj juli 43 - juli 45; distrlæge Upernavik aug 45, Qutdligssat sept 46 - aug 47, surnum kand RH øjenafd nov 47, till assist øjenl Kbh 47 - 50; kand Blegd Hosp epid afd marts 48, vikar Frbg Hosp øjenafd juni 48, kand KH neurol afd sept 48 - febr 49, vikar kand RH øjenafd april 49, surnum kand sst maj 49, vikar underlækare Jönköping Las øjenafd juni 49, kand RH øjenafd juli 49, vikar sst i jan 50, rsl Sct Hedvigs øjenklin, Kolding okt 50, vikar øjenkons Holbæk april 52, vikar kand Amtssgh Gentofte øjenafd maj 52, kand sst juni 52, øjenl Hospskibet Jutlandia juni - okt 53, vikar assist Militærhosp øjenafd febr - marts 54, kand KH øjenafd maj 54, vikar øjenkons Holbæk maj 55, rsl Frbg Hosp øjenafd fra sept 55, prakt speciallæge Virum. — Studierejser (oftalmologi) Stockholm 48, Angmagssalik 50, Holland 54. — Forf af: disp, 54; tidsskr art om grønlandske, anthropol og oftalmol emner. — Erindringsmed Jutlandia Eksp 56. (FNIM) (KWSM).

Skensved, Hans Ole Nielsen, f 1 juli 23 i Kbh (F: (F: slagterdir Johannes Hans Nielsen S. og Anna Margrethe Magdalene Pille). ~ 8 juni 46 i Brønderslev Jytte Andersen, f 13 juli 24 i Nibe (F: direktør Axel Maurentius A. og prokurist Anna Cathinka Møller). — St 41 Sorø, cand S 50 laud. — Klinikist Fødselsanst Jyll juli 50, turnus Horsens Komm Hosp aug 50, rsl Forsvaret juli - dec 51, till vikar fast kand Oden- se Amtssgh kir afd sept 51; fast kand Haderslev Amtssgh jan 52, Statshosp Sønderborg med afd



febr 53, 2' rsl sst juni 53, till vikar Tandslet i juli 53 og i juli 54; kand Dr Louises Børnehosp sept 54, Blegd Hosp epid afd dec 54, prakt Frederikshavn fra marts 55.

Skibber Hansen, Mogens Mads, f 7 nov 21 i Kbh (F: værkfører Mads Eli Severin H. og Carla Irene Cecilie Drews). ~ 29 aug 53 i Ønslev pr Eskildstrup sygepl Birgit Marie Kirstine Olsen, f 10 marts 32 i Klodskov pr Tingsted (F: gård-ejer Thorvald Oskar O. og sygepl Bertha Kirstine Haugsgaard). — St 42 Lyngby, cand V 56 haud I. — Laboratoriassist. Turnus Maribo Amtssgh marts 56, vikar kand Amtssgh Nakskov fra febr 57.



* **Skjelboe, Bent Erik**, f 24 jan 23 i Århus (F: repræsentant Jens Christian S. og Helene Marie Emilie Poulsen). — St 41 Århus, cand V 49 laud. — Turnus Amtssgh Gentofte (F og H) marts 49, midlertid kand sst (H) jan 53, kand sst okt 53, Finsinst kir afd juli 54, 2' rskir sst fra maj 55.

Skjeller, Lise, f Bech-Jespersen, f 5 dec 29 i Kbh (F: professor, dr. phil. Erik Schack Olufsen Abrahamsen og Oda Bech-Jespersen). ~ 12 jan 53 i Kbh civilingeniør Torben Carl S., f 13 jan 26 i Kbh (F: kontorchef i Privatb Knud S. og Ingeborg Hertel). — St 48 Aurehøj, cand S 56 haud I.

Skindhøj, Erik, f 18 marts 18 i Ålborg (F: overlærer Jens S. og Gudrun Geckler). ~ 1° 27 jan 40 i Århus læge Vibeke Dahl, æ opl 42; 2° 6 jan 43 i Kbh Kirsten Høj, f 14 maj 21 i Kbh (F: afd- ing Niels H. og Lili Marie Herløv-Müller). — St 36 Rungsted, cand V 43 laud, dr med 49 (Some problems of acute anterior Poliomyelitis and its sequelae), speciallægeaut 52 (neurologi). — Turnus RH (A og D) 43 - 44, vikar assist Univ biokem Inst febr 44 - maj 45, till kand Blegd Hosp juni 44, rsl Landsforen Bekæmp Børnelamm Klin okt 45, kand KH (VI) dec 48, Ortopæd Hosp (III) dec 49, assist RH neurol afd jan 50, kand Frbg Hosp neurol afd okt 51, till speciallæge neurologi Mødrehjælp 52 - 55; 2' rsl, sen 1' rsl KH neurol afd fra aug 55, till kons neurologi BBH og Blegd Hosp, assist læge neurologi Dir Ulykkesfors, bedriftslæge A/S Illum, læge D Hageske Stift. — Forf af: disp, 49; tidsskr art om neurol emner.



Skjoldborg, Henning Carlo, f 22 sept 18 i Kbh (F: maskinmstr Christen S. og Anna Nielsine Nielsen). ~ 46 i Åbenrå Lisbet Madsen, f 14 juni 23 (F: apoteker Niels M. og Anne Nissen). — St 37 Ø Borgerdyd, cand V 46 laud, speciallægeaut 57 (kirurgi). — Turnus Odense Amtssgh febr 46, vikar sst røntgen-lysafd og Radiumstat febr 47, kand sst maj 47, vikar sst (A) maj 48, kand sst sept 48, vikar sst

gynækol-obstetr afd sept 49, sst patol inst okt 49, kand sst gynækol-obstetr afd jan 50, sst patol inst jan 51, 2' rskir Horsens Komm Hosp dec 51, Århus Komm Hosp nov 53, 1' rskir sst fra maj 55, till undervisningsassistent kirurgi Århus Univ og kir kons Radiumstat Århus fra maj 55.

Skjærbæk Olesen, Otto, f 16 okt 06 i Assing pr



Kibæk (F: gårdejer Niels S. O. og Sine Ottosen). ~ 30 juni 35 i Alborg Margrete Lauritsen, f 29 jan 09 i Alborg (F: forfatteren, kreditforeningskass Peter L. og Karen Nielsen). — St 28 Herning, cand S 35 laud, speciallægeaut 50 (oftalmologi). — Vikar juli 35, kand Sindssygehosp Viborg sept - nov 35, turnus Alborg Amtssgh jan 36, rsl Kamillianerklin Alborg jan 37, kand

Amtssgh Kjellerup april 38, rsl sst okt 38, prakt Lemming nov 41, surnum RH øjenafd marts 46, assist priv øjenklin Århus april 46, vikar Odense Amtssgh øjenafd juli 47, vikar kand Århus Komm Hosp neurol afd sept 47, assist priv klin sst dec 47, vikar kand Odense Amtssgh øjenafd jan - juli 48, kand sst sept 48 - juli 49, rsl sst sept 49, prakt speciallæge Varde okt 50, Silkeborg fra april 51.

Skjødt, Preben Niels Christian, f 24 okt 26 i Kbh



(F: vognmand Marius Jensen S. og Medi Alise Møller). ~ 7 marts 53 i Gentofte Lisbeth Esther Bayer, f 7 marts 28 i Gentofte (F: viceskoleinsp Lars Jensen B. og Astrid Rigmor Larsen). — St 45 Metropolitan, cand S 53 laud. — Turnus Centralshg Herning nov 53, kand sst kir afd okt 54, 2' rsl Amtssgh Dronninglund nov 55 - maj 56, till rsl Forsvaret febr - aug 55; 1' rsl

Amtssgh Kjellerup kir afd fra juni 56.

Skot-Hansen, Tage, f 2 dec 02 i Fredericia (F:



generallæge Johan Peter S.-H., † 2 sept 35, og Helga Marie Magdalene Jensen). ~ 28 juni 30 i Viborg Else Schibbye, f 16 okt 04 på Sct Thomas (F: kreditforeningsdir, cand jur Oscar S. og Agnete Henriksen). — St 22 Viborg, cand V 30 laud, embedslægeeks 33, speciallægeaut 36 (intern med). — Kand Århus Komm Hosp kir afd marts 30, sst med afd sept 30, rsl Amtssgh Hammel okt 31 - sept 32, ekstraord turnusbevis 32, kand Sindssygehosp Viborg okt 32, surnum kand RH øreafd jan 33, kand Øresundshosp med afd juni 33, 1' rsl Centralshg Hjørring med afd sept 33, Hjørring Tub Hosp og Tub Stat aug 36, amtslæge Hjørring juli 37, kreds- og amtslæge Hillerød fra okt 47. — Medlem overvoldgiftsret 50. — R* 54.

— R* 54.

Skott, Harold Christian, f 31 aug 17 i Kbh (F: købmand Hans S. og Emma Margrethe Haxthausen). ~ 12 juni 48 i Lyngby korrespondent Rune Hardvendel, f 5 dec 25 på Frbg (F: ingeniør Eigil Sofus H. og Ruth Stephanie Pelch). — St 35 Frbg, cand S 43 laud, speciallægeaut 55 (røntgendiagnostik og strålebehandling). — Vikar Amtssgh Farsø juli - aug 43, turnus Amtssgh Gentofte (B og A) nov 43 - okt 44, vikar Centralshg Silke-



borg dec 44, Amtssgh Esbønderup febr 45, Centralshg Silkeborg marts 45, kand Diakonissestift (A) maj 45, Statshosp Sønderborg (G) sept 46, assist Finseninstit røntgendiagn afd juni 47 - aug 49, till vikar visitator Amtssgh Gentofte dec 47 - sept 48; 2' rsl Maribo Amtssgh røntgenafd sept 49, 1' rsl sst sept 51, 2' rsl Radiumstat Århus dec 52 - nov 54, till surnum kand Marselisborg Hosp dermatol afd okt - nov 54; vikar sst dec 54, afdlæge Viborg Amtssgh røntgenafd fra jan 55. — Slægtslitt: Danmarks Adels Aarbog, 1945 (mødrene).

Skou, Jens Christian, f 8 okt 18 i Lemvig (F:



tømmerhdir Magnus Martinus S. og Ane Margrethe Jensen-Knak). ~ 15 maj 48 i Kbh sygepl Ellen Margrethe Nielsen, f 17 maj 25 i Skive (F: insp Louis Bertel N. og Magda Nielsen). — St 37 Haslev, cand S 44 laud, dr med 54 Århus (Lokal-anæstetika. Experimentelle undersøgelser over den anæstetiske og toksiske virningsmekanisme). — Turnus Centralshg Hjørring sept 44,

kand sst kir afd sept 45, Ortopæd Hosp Århus juli 46, assist Århus Univ fysiol Inst maj 47, aman I sst, till lektor fysiologi og aman II Århus Univ fra april 54.

* **Skou Pedersen, Else**, f 13 sept 19 i Charlottenlund (F: direktør Martin Skou og Ellen Margrethe Hansen). ~ 20 febr 46 på Frbg dr med Ejner P. — St 38 Øregård, cand V 46 laud. — Turnus Amtssgh Roskilde maj 46 - april 47, privat, prakt Hasle pr Århus fra nov 51.

Skouby, Arne Peder, f 15 maj 16 i Kalundborg (F:



skoleinsp Peder Rasmussen S. og Agnes Ludovica Christensen). ~ 28 juni 41 i Charlottenlund Bodil Ingeborg Poulsen, f 23 juli 18 i Kbh (F: civiling Arnold P. og Gertrud Agnes Helene Deicke). — St 34 Sorø, cand S 41 laud, dr med 49 (Variations in aortic pressure in dogs during exercise under the influence of selected drugs and by aortic insufficiency), speciallægeaut 51

(intern med, hjerte- og kredsløbslidelser). — Turnus Amtssgh Gentofte (C og D) juli 41, vikar kand sst (C) juli - aug 42, sst febr 43, rsl Hareskov Kuranst april 43, surnum kand RH neuromed afd

okt 43, fast kand Amtssgh Gentofte (C) jan 44, kand RH (O) jan 45, assist sst med poliklin juni 45, kand Blegd Hosp epid afd maj - juli 47, Fin- seninist med afd okt 47, RH (H) jan 48, sst (G) juli 48, fast kand sst (A) okt 48, 2' rsl Amtssgh Gentofte (C) sept 49, fg 1' rsl sst sept 52, rsl Niels Steensens Hosp april 53, rsl og 1' rsl RH med poli- klin febr 54, 1' rsl Amtssgh Gentofte (N) fra nov 54. — Forf af: disp, (udg 48); afh og tidsskr art om kredsløbsproblemer, smertens mekanisme og endokrinol emner især vedr diabetes, samt perni- cios anæmi. — Slægtslitt: E. Larsen og B. Larsen: Hagelskjær-Slægterne, 1944.

Skouby, Hans Aksel Nielsen, f 2 dec 11 i Århus (F: skoleinsp Ville Nielsen S. og Anna Katrine Petersen). ~ 30 sept 38 på Frbg, æ opl 43. — St 31 Marselisborg, cand V 40 haud II, speciallæge- aut 49 (oto-laryngologi). — Vikar, turnus Amtssgh Kjel- lerup febr 40, læge civile luftværn juli 41 - juni 45, priv rsl ørelæge P. Menck- Thygesen, Herning marts 42 - maj 45, till prakt Her- ning jan 42 - dec 44; rsl Vi- borg Amtssgh øreafd juni



45, kand Thisted Amtssgh kir afd okt 47, vikar okt 48, kand Centralshg Holstebro med afd maj 49, vikar dec 49 - aug 51, prakt speciallæge Nyborg fra jan 52.

Skougaard, Inger Bertha, f 12 jan 22 i Hadsund (F: skoleinsp Jens Peder Jensen Ravn og lærerinde Anna Helene Elisabeth Ravn). ~ 8 juni 46 i Kbh tandlæge Mogens Roy S., f 21 juli 22 i Århus (F: lektor Roy S. og Elisabeth Raben Jensen). — St 40 Ålborg, cand S 50 laud. — Turnus Frbg Hosp sept 50, sst tub afd og Tub Stat aug 51 - S 52, vikar Radiumstat Århus 53, Århus Komm Hosp tub afd og Tub Stat 56.

Skousbøll, Svend, f 14 juli 04 i Ry (F: købmand Niels Martinus S. og Caroline Hansen). ~ 25 febr 34 i Ringkøbing Ragna Elisa- beth Andersen, f 6 april 02 i Ringkøbing (F: urmager, guldsmed Laust Christen A. og Caroline Jensen). — St 23 Kolding, cand V 34 haud I. — Aman april 34, rsl Ny- borg Bysgh juni 35, prakt Årslev St fra juli 36.



Skov, Else Marie Sørensen, f 1 marts 1883 i Bor- ding (F: gårdejer Jens Chris- tian S. og Christine Thom- sen). — St 03 Zahle, cand V 12 laud. — Rsl Hjørring Amtssgh april 12, Amtssgh Herning jan 13, turnus Frbg Hosp dec 13, kand sst venerol afd febr 15, prakt Herning april 15, vikar as- sist sst epid afd og lab aug 17, vikar kand sst (C) okt - nov 17, kand RH børneafd sept 18 - marts 19, prakt Ringsted marts 19 - okt 26,



till klin assist Børnehosp Fuglebakken okt 21 - okt 22; prakt Roskilde nov 26 - okt 41, vinterlæge Mang fra dec 42.

Skov, Ole Marcus, f 10 april 22 i Kbh (F: redaktør Einard S. og Edith Anette Skov). ~ 2 juni 51 i Kbh sygepl Ragna Alice Steen, f 26 okt 24 i Kbh (F: kunstmaler Carl Erik S. og Emmy Gram). — St 41 Østersøgade, cand V 53 haud I. — Vikar kand Tønder Amtssgh febr 53, Centralshg Holstebro med afd maj 53, turnus sst juni 53, vikar kand sst med afd juni - aug 54, kand Amtssgh Fåborg dec 54, rsl Hæren dec 55 - maj 56, till kand Ålborg Amtssgh radiol afd; kand Amtssgh Fåborg juni 56, 1' rsl Ålborg Amtssgh radiol afd fra febr 57.

Skov-Hansen, Hans Peder, f 10 dec 1887 i Nørre- Søby (F: gårdejer Henrik Hansen og Birthe Marie Skov) (nvf 24). ~ 19 sygepl Kristiane Rosenørn Larsen. — St 08 Odense, cand S 15 haud I. — Rsl Svendborg Sgh sept 15 - aug 16, kand Århus Komm Hosp kir afd okt 16 - jan 17, rsl Silkeborg Bad maj - sept 17, turnus BBH febr 18, kand KH (IV) febr - april 19, vikar okt 19, prakt Ringe fra nov 20.

* **Skov Jensen, Alfred Ludolf**, f 11 maj 23 i Alle- sted (F: gårdejer Einar Jensen og Mathilde Chris- tensen). — St 43 Odense, cand S 52 haud I. — Turnus RH (B og C) sept 52, vikar klin assist sst (C) juli 53, narkoselæge sst okt 53.

Skovbo Pedersen, Gunild, f 18 aug 22 i Nykøbing M (F: repræsentant Richard Jensen og Maren Pedersen). ~ 22 jan 47 i Kbh civiling Carl Martin S. P., f 16 dec 20 i Århus (F: sproglærer Laurids Pedersen og Olga Michelsen). — St 40 Århus Kat, cand S 49 laud. — Tur- nus Århus Komm Hosp nov 49, vikar turnuskand sst kir afd nov 50 - marts 51, vikar kand sst juni - aug 51, Sinds- sygehop Risskov sept - okt 52, Fødselsanst Jyll maj - sept 53, prakt Århus fra marts 54.



Skovgaard, Charles Arnold, f 8 dec 1876 i Sæby (F: sognepræst Harald S. og Agathe Wildemann). ~ 15 maj 07 i Slingerup Ger- da Ipsen Arup, f 16 febr 80 i Slingerup, † 17 aug 51 i Hellerup (F: læge Peter Mi- chael Christian A., † 21 juni 15, og Malvina Katrine Ip- sen). — St 95 priv, cand S 03 laud. — Vikar til maj 04, rsl Silkeborg Bad juni 04, kand Sundby Hosp sept 04, Frbg Hosp febr 05, Blegd Hosp okt 05 - jan 06, prakt



Ølstykke april 06 - nov 41, till rsl Hæren 16 og 17, jernbanelæge april 21 - nov 41, prakt Hellerup fra dec 41. — Tilforordn Retslægeråd 43 - 51, form Nordsjæll Lkf 24 - 54, Lægernes Understøttelses- foren 43 - 50, medl Sygek volgiftsråd 33 - 51, komm mæglingråd 33 - 55, tilforordn responsnumdv 41 - 44, DadL tillidsmand benzinnavn 43, Form sund- hedskomm 07 - 29, medl værgeråd 17 - 29, medl

sogneråd 17 - 29, Frederiksborg amtsråd 28 - 35. — DadL hædersgave 48. Æresmedl Nordsjæll Lkf 53. — Slægtslitt: Slægterne Tinglev og Wiuf med Kvindeliniær, 1917.

Skovgård Jensen, Peter, f 1 aug 25 i Ålborg (F: direktør Axel Kristoffer J. og Maja Davida Nørager). ~ 19 juni 52 i Ruds Vedby cand pharm Inge Holst Pedersen, f 13 marts 25 i Ruds Vedby (F: godsforpagter Helge P. og exam pharm Ingrid Agnes Sørensen Holst). — St 45 Ålborg, cand V 56 laud. — Vikar kand Set Hans Hosp (A) febr 56, turnus Sundby Hosp fra juli 56.



Skovmand, Christian, f 16 juli 1884 i Sjellerup pr Guderup (F: landbrugskand Jørgen Jørgensen S. og Cathrine Hansen). Gift. St 05 Frbg, cand V 19 laud, specialistanerk 28 (oto-laryngologi). — Premierløjtnant. Kand Ry San marts 19 - juli 20, prakt Hallund 20 - 22, turnus RH febr 23, kand Blegd Hosp febr - april 24, rsl Set Jos Hosp Odense otol afd juni 24 - juni 25, assist KH greafd okt 25, Finsensinst otol afd dec 27 - jan 28, prakt speciallæge Roskilde marts 28 - 38, till speciallæge Menighedssgh og Amtssgh Roskilde 28 - 38, klinikchef sst otol afd 30, prakt speciallæge Holbæk 38 - 46, Sønderborg 47, Fåborg fra april 52. — Studierejser Tyskland, Frankrig 22, Wien 24.

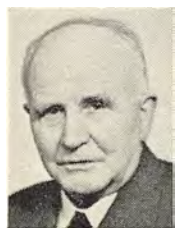

* **Skulberg, Andreas**, f 24 marts 24 i Spejdeberg, Norge (F: landmåler Ragnvald S. og Anna Marie Busch). — St 44 Tønsberg, cand S 52 laud. — I Norge.

Skydsgaard, Anders Nielsen, f 22 april 23 i Vemb (F: husmand Erhardt Pedersen S. og Dagmar Margrethe Nielsen). ~ 17 febr 51 i Vemb sygepl Vibeke Carla Marie Pedersen, f 1 okt 24 i Løgumkloster (F: prokurist August P. og Christine Sørensen). — St 42 Struer, cand V 51 laud. — Turnus Århus Amtssgh jan 51, kand Amtssgh Roskilde jan 52, rsl Viborg Amtssgh nov 52, aman Bov pr Padborg nov 53, prakt Lunde J nov 54, assist Godthåb fra aug 56.

Skydsgaard, Henning Buhl, f 12 okt 08 i Sdr Nærå pr Årslev (F: sognepræst Jørgen Christian Pedersen S. og Anna Margrethe Buhl). ~ 20 maj 39 i Kbh fysioterapeut Maria Lorenzen, f 7 nov 03 i Adum (F: valgmenighedspræst Hans Joakim Evald Knudsen L. og Karen Windfeld-Hansen). — St 26 Odense, cand S 33 laud, speciallægeaut 41 (oftalmologi), dr med 42 (Den konstitutionelle Dyslexi. »Ordblindhed«. En klinisk studie). — Skibslæge ØK juli - nov 33, vikar jan



34, surnum kand RH øjenafd maj 34, vikar kand sst juli 34, assist dr med Thomsens øjenklin, Århus sept 34, kand Amtssgh Gentofte (A) sept 36, vikar kand Blegd Hosp marts 37, kand RH neurol og neurokir afd april 37, sst øjenafd sept 37 - febr 38, till aman overl Harald Larsen sept 37 - marts 39; klin assist RH øjenafd marts 38, kand Alm Hosp juni 40, ekstraord turnusbevis 40, kand KH øjenafd jan - dec 41, till aman prof Rønne april - sept 41; 2' rsl KH øjenafd jan 42 - dec 43, till speciallæge Centralsgh Hillerød 43 - 53, 1' rsl RH øjenafd april 44 - sept 47, till kst overl sst maj - dec 45 og maj 46 - aug 47; prakt speciallæge Kbh fra maj 47, vikar klinikchef Kgl Blindeinst øjenklin aug 47, till speciallæge Blegd Hosp 48, Kbh Komm Svagsynssk 48, klinikchef Kgl Blindeinst øjenklin fra marts 48. — Studierejser Göteborg og Stockholm 46, London og Holland 49. — Næstform Oftalmol Selsk 44 - 47. Medl best Landsforen Ordblindesag 46, sammes autorisationsudv 52, best Hjem for arbejdsføre blinde Kvinder 48. Medl Socialmin komm ang omorg af forsorgen for blinde 49 - 55, admin udv Ordblindeinst Kbh 48. — Forf af: disp, 42; tidsskr art om oftalmol og neurol emner. Medarb flere hånd- og lærebøger.

Skytte, Niels Peter Hansen, f 22 aug 13 i Nårup (F: gårdejer Hans Christian Hansen S. og Ane Margrethe Larsen). ~ 1 juli 39 i Vervinge pr Knarreborg Jeanette Gjedde, f 19 juni 11 på Frbg (F: ligningssekr Christian G. og Charlotte Jessien). — St 32 priv, cand S 40 laud. — Turnus Amtssgh Rudkøbing okt 40, kand sst okt 41 - sept 42, till rsl Hæren juni - juli 42, prakt Båring pr Asperup okt 42, 2' rsl Folkekur Hald april 44, 1' rsl Amtssgh Lemvig okt 44, prakt Bøvlingbjerg fra jan 47. — Medl Ringkøbing amts Lkf sygek udv 54. Form sundhedskomm 47, lokalafd Landsforen Kræftens Bekæmp 47, medl Komiteen af 7 april 1953.



Skytte Jensen, Bent, f 12 sept 21 i Tåstrup pr Holbæk (F: lærer Jens Poulsen J. og Eva Ingeborg Skytte). ~ 12 sept 53 i Hillerød lægesekr Ruth Margit Jensen, f 22 sept 28 i Give (F: købmand Emil J. og Marie Margrethe J.). — St 39 Nykøbing F, cand S 47 laud I. — Turnus Maribo Amtssgh sept 47, Amtssgh Nakskov marts - aug 48, kand Amtssgh Løgstør okt 48, 2' rsl Amtssgh Nibe nov 49, kand Vejle Amtssgh kir afd juni 50, 2' rsl Roskilde Tub Stat april 51, assist læge Julianehåb nov 51, kand Amtssgh Nykøbing S sept 52, 2' rsl Centralsgh Hillerød centrallab april 53, 2' rsl Amtssgh Tranebjerg marts 54, prakt Agård fra juli 56.



Skøtt, Hilbert, f 7 april 28 i Vejen (F: mejeribest Henry Age Jensen og Hansine Skøtt) (nfv 49). ~ 1 dec 51 i Kbh stud med Ruth Nelholt, f 1 nov 27 i Kbh (F: skrædermstr Peder Sigfred N. og Ane Kirstine Karla Jensen). — St 47 Næstved, cand V 54 laud. — Turnus Viborg Amtssgh febr 54 - jan 55, helårskand sst kir afd okt 54, Central-sgh Svendborg med afd sept 55, vikar april 56, aman Grejs pr Grejsdal maj 56, kand Amtssgh Esbønderup fra jan 57.



Skøtt Andresen, Katrine, f 23 dec 07 i Nyby pr Brørup (F: gårdejer Andreas A. og Hanne Marie Hansen Skøtt). — St 37 priv, cand S 45 laud, speciallægeaut 53 (anæsthesiologi). — Vikar, turnus Amtssgh Fakse jan - dec 46, vikar turnuskand sst febr 47, fast kand sst april 47, vikar kand Frbg Hosp (F) maj - sept 48, kand Amtssgh Næstved kir afd dec 48, under orlov kand RH anæsthesiol afd jan - marts 49; 2' rsl og nar-koselæge Amtssgh Næstved okt 49 - april 50, maj 51, anæsthesilæge Præstø amts sgh okt 52, anæsthesioverl sst fra april 55. — Medl repr FayL 51 - 53. — Tidsskr art om pylorusstenoser og behandl af forbrændinger.



* **Slavensky, Karl Heino**, f 8 jan 16 i Hasseris pr Alborg (F: skibsfører Christian S. og Mariane Magdalene Nissen). Gift. — St 36 priv, cand S 47 haud I. — Turnus Amtssgh Silkeborg juli 47 - juni 48, vikar kand Silkeborg San sept 48, kand Abenrå komm Sgh okt 48, Sct Jos Hosp fødeafd juli 49, prakt Greve Strand fra maj 51.



Sletved, Torkild Johannes, f 23 jan 29 i Kbh (F: landssekretær Carl Valdemar Petersen og Asta Andrea Emilie Margrethe Henriksen) (nfv 49). — St 48 Gentofte, cand S 56 haud I.



Sloth, Carl, f 24 marts 25 i Vestervig (F: mekaniker Jens Peter Christensen S. og Else Marie Kristensen). ~ 21 marts 51 i Kbh stud med Esther Elise Andersen, f 28 dec 29 i Kbh (F: lagerarbejder Henrik Theodor A. og Valborg Hansigne Hansen). — St 48 priv, cand V 56 laud. — Landbrugsmedhj 36, hospitalssportør 43, kontorassistent 46 - 48. Vikar Sct Maria Hosp Vejle jan og maj - aug 54, Central-sgh Herning med afd juni 55, KH (II) aug 55; vikar Sct Jos Hosp kir afd febr 56, Finseninst kir afd febr 56, BBH psyk afd marts 56, turnus Statshosp Sønderborg fra april 56.



Sløtt Nielsen, Jens Jørgen, f 29 jan 28 i Skive (F: restauratør Hans Poul N. og Metha Marie Christensen). ~ 27 dec 49 i Hornstrup pr Vejle lab assist Else Yding Hansen, f 24 aug 28 i Vejle (F: disponent Harald H. og Mary Birgitte Petersen). — St 47 Vejle, cand S 55 laud. — Vikar kand Amtssgh Hornsyld juni 55, turnus Statshosp Sønderborg aug 55, aman Jystrup aug 56, prakt sst fra dec 56.



Slottved, Axel, f 22 april 03 i Ousted pr Roskilde (F: mejeriejer Niels Gotfred Thomsen og Marie Kirstine Schmidt) (nfv 39). ~ 9 juli 37 i Hørsholm Gunver Jensine Amalie Madelung, f 2 juli 14 på Hollufgård pr Odense (F: godsejer Peter Vilhelm M. og Agnete Buhl). — St 22 Odense, cand V 32 laud, dr med 38 (Kreatinuri), speciallægeaut 41 (lungtub). — Kand Viborg Amtssgh kir afd april 32, Diakonissestift kir afd april 33, kst 2' rsl sst okt 33, kand RH fødeafd A april 34, Blegd Hosp nov 34, vikar assist Univ medfysiol Inst febr 35, fast ansat sst nov 35 - jan 36, kand Øresundshosp aug 36, 2' rsl Odense Amtssgh (B) juli 38, 1' rsl Århus Komm Hosp tub afd og Tub Stat april - nov 39, overl Amtssgh Kolding tub afd og Vejle Amts Tub Stat fra dec 43. — Censorsuppl med eks Århus 40 - 44, lærer D Luftværnsforen kursus for luftværnsledere Århus 40 - 44. — Forf af: disp, 38; Peder Christensen Slottved's Slægt, 45; tidsskr art om biokemi, fysiologi og tub. — Slægtslitt: ovenn stamtavle.



Smed Pedersen, Inger, f 7 okt 13 i Møgeltønder (F: forpagter Karl Iversen og Anne Agathe Borthilde Jepsen). ~ 31 jan 41 i Kbh læge Knud S. P. — St 32 Tønder, cand V 41 laud. — Turnus Central-sgh Hjørring april 41 - marts 42, kand Sindsygehosp Viborg maj 42, vikar Filadelfia nov - dec 42, Amtssgh Roskilde med afd juli - aug 43, kand

Ringsted Sgh okt 43 - aug 44, vikar RH (A) okt 44, kand Øresundshosp nov 44, vikar Sundby Hosp børneafd maj 45, Dr Louises Børnehosp juli 45, Børnehosp Martinsvej sept 45, kand Militærhosp med afd nov 45, Blegd Hosp april 46, vikar kand BBH (B) nov 46, assist Kbh Centralstat Tub Bekæmp april 47 - aug 51; prakt Brøndbyøster pr Glostrup fra jan 49, vikar skolelæge 53, skolelæge marts 55.



Smed Pedersen, Knud, f 7 maj 13 i Laurbjerg (F: gårdejer Søren S. P. og Johanne Marie Jensen). ~ 31 jan 41 i Kbh læge Inger S. P. — St 32 Randers, cand V 41 laud, embedslægeeks 48. — Turnus Centralsgh Hjørring marts 41, vikar marts 42, kand Sindssygehosp Viborg april 42, Filadelfia sept 42, Ringsted Sgh maj 43, vikar turnuskand Sundby Hosp med afd marts 44, aman sept 44, kand Øresundshosp okt 44, Militærhosp med afd maj 45, Blegd Hosp nov 45, Rud Berghs Hosp maj 46, vikar kand Blegd Hosp okt 46, fast kand Sundby Hosp med afd jan 47, vikar Amtssgh Gentofte børneafd juni 48, kand sst okt 48, prakt Brøndbyøster pr Glostrup fra jan 49, till sanitetslæge-assist Kbh Sundhedskomm okt 49 - juni 52, flere gange kst kredslæge, rsl Hæren okt 51 - april 54. — Medl skolekomm 50.



Smedegaard, Ellen Marie, f 29 nov 02 i Århus (F: vognmand Andreas S. og Frederikke Frederiksen). — St 25 priv, cand V 34 laud. — Kontorass 5 år. Vikar febr 34, 2' rsl Vejleford San sept 34, turnus Frbg Hosp kir afd marts 36, kand Amtssgh Gentofte (C) aug 36, KH (VI) aug 37, vikar og surnum dec 37, prakt Næstved fra april 38.



† **Smidt, Marcus Andreas**, f 25 april 1870 i Thyregod pr Vejle, † 12 dec 50 i Kbh (F: sognepræst Carl Marcus S. og Magdalene Henriette Christiane Jacobsen). ~ 1° 15 juli 97 i Ejby pr Køge Anna Christine Jensen, f 18 febr 73 i Kbh (F: lods Jens Peter J. og Anna Petersen), æ opl 06; 2° 22 okt 10 i Kbh Augusta Christiane Sophie Eleonora Guldbach, f 25 febr 79 i Kbh (F: urmager Carl Christian G. og Augusta Camilla Sander). — St 88 Sorø, cand V 96 haud I. — Vikar, prakt



Skårup marts 97, till læge Seminariet sst april 98, lærer sundhedspl sst april 1900, kand Vestre Hosp dec 03, Blegd Hosp febr 04, KH maj 04, prakt Kundby sept 05, Svinninge okt 10, Lyngby maj 27, privat Kbh fra okt 45.

Smidt, Carsten Mandrup, f 30 maj 15 på Frbg (F: arkitekt Nationalmuseet Carl Martin S. og Olga Ingeborg Olsson). ~ 11 sept 43 på Frbg Ingrid Mørk Jacobsen, f 19 sept 23 i Kbh (F: kgl kammersanger Marius J. og Ingeborg Gudrun Andersson). — St 34 priv, cand V 43 haud I, speciallægeat 54 (oto-laryngologi), dr med 57 (Lungecancerens diagnose. En vurdering af de diagnostiske metoder til bekræftelse eller afkræftelse af



mistanke om lungecancer, belyst ved undersøgelse af 1013 patienter henvist til ambulans thoraxkirurgisk undersøgelse). — Vikar, turnus Amtssgh Kolding juni 43, fast kand Amtssgh Næstved kir afd maj 44, rsl sst radiol afd maj 45, kand Øresundshosp lungekir afd marts 46, kst rskir sst maj 47, vikar kand Amtssgh Roskilde øreafd juni 47, kand sst sept 47, KH (V) marts 48, vikar rskir Øresundshosp lungekir afd okt 48, kand Blegd Hosp med afd jan 49, rskir Øresundshosp thoraxkir afd april 49 - aug 51, 2' assist KH øreafd okt 51, 1' assist sst maj 52, 2' rsl sst sept 53, 1' rsl Blegd Hosp øreafd fra aug 54, till prakt speciallæge Kbh fra okt 54. — Studierejser Oslo 48 (bronchologi), Milano og Pavia 52 (otologi), Milano og Pavia 53 (larynx- og plastikkir, bronchologi), Göteborg 56 (oto-laryngologi). — Medl udv ang audiol udd og specialanerk oto-laryngologi 55. — Forf af: Bronchoskopi-Teknik (s m O. Jacoby og B. Barfod), 52; disp, 57; tidskr art især om bronchol emner. Observanda medarb Nord Med 55 (bronchol), 56 (oto-rhino-laryngol). — Medl Assoc internat pour l'étude des bronches 52, medstifter Soc internat bronchoesophagologiae 51.

* **Smidt, Ejvind Holger Henning Manfred von Killinger**, f 15 jan 26 i Vejle (F: insp Statskontr Smør Johannes Frederik S. og Nanny O. M. T. von Killinger). — St 44 Vejle, cand S 56 laud. — Vikar Næstved Amtssgh med afd sept 56, kand Sundby Hosp kir afd fra febr 57.

† **Smidt, Holger Nathanael**, f 1 dec 1877 i Tjustrup pr Sorø, † 11 juni 54 i Kbh (F: sognepræst Carl Marcus S. og Magdalene Henriette Christiane Jacobsen). ~ 12 april 17 i Semarang Augusta Kirstine Schneider, f 25 juni 85 i Randers (F: togfører August S. og Kirstine Nielsen), æ opl 30. — St 95 Roskilde, cand V 03 laud, specialanerk 25 (kirurgi). — Vikar, rsl Hærens Epidemihosp okt 03, kand Sindssygehosp Middelfart jan - aug 05, 2' rsl Århus Komm Hosp okt 05, læge Ivgvt marts 06, kand Frbg Hosp juni 07 - maj 08, vikar, rsl Randers Sgh jan 09, vikar distrilæge Holsteinsborg april 10 - april 11, vikar,



prakt Vejle nov 11, assist læge Klin for Vanf okt 12, Off van Gezondheit II Hollandsk Indien marts 13, prakt kirurg og gynækolog Semarang, Java juni 16, civil læge Militærhosp sst juni 16 - marts 17, til Europa maj 23, ejer Bangsbo Hovedgård jan 23 - okt 25, prakt kirurg, gynækolog og radiolog Semarang, Java jan 27, till røntgenolog Gouvernementshosp sst aug 27 - sept 30, till privklyn i Danmark 38, ejer Dalsgård Hovedgård pr Hadsund 39 - 41, privat Charlottenlund 42. — Studierejser Berlin 08 (kirurgi), Wien 11, Paris 24 - 25 (kirurgi, gynækologi, røntgenologi og radiumbehandling), Wien 25 - 26 (røntgenologi), Paris, Bruxelles og Frankfurt a M 26 (radiumterapi og røntgenologi). — Medstifter FayL, medl best til 04, præs de Bond van Geneesheeren afd for Midt-Java 20 - 22. Tidsskr art om radium- og røntgenterapi. — Legatstifter (Foren for National Kunst, Ehlers Koll).

Smidt-Nielsen, Hans, f 14 okt 1892 i Alborg (F:



murerestr Morten Marthinus Nielsen og Kirsten Marie Fredrikke Smidt) (nvf 11). ~ 20 nov 25 Esther Alice Jørgensen, f 18 dec 02 i Kbh (F: skibsfører Jørgen Peter J. og Anna Schmidt). — St 10 Alborg, cand V 18 laud. — Rsl Amtssgh Herning marts 18, kand KH (VI) marts 19, sst (IV) juni 19, Øresundshosp med afd sept 19 - maj 20, turnus BBH (C) og Sundby Hosp juli 20,

kand Blegd Hosp juli 21, Frbg Hosp (C) okt 21, sst (F) april 22, sst (E) marts 23, Øresundshosp tub afd marts 24 - feor 25, kand De gamles By sept 26; till prakt Kbh fra april 25, kommlæge fra okt 31.

Smidt-Nielsen, Knud Ejner, f 27 maj 27 i Kbh (F: læge Hans S.-N. og Esther Alice Jørgensen). ~ 6 nov 52 på Frbg Vibeke Tove Jørgensen, f 28 sept 28 i Warszawa, Polen (F: ingeniør Niels Vilhelm J. og Lizetta Nathalie Petersen). — St 45 Østersøgade, cand S 54 haud I. — Turnus Hobro Sgh aug 54, rsl Søværnet aug 55, vikar kand KH (VII) sept 56, kand Diakonissestift (B) fra marts 57.

Smith, Arne Otto, f 11 febr 14 i Kbh (F: afdchef Magasin du Nord Otto Emil S. og Astrid Margrethe Lorentzen). ~ 27 juni 39 i Ordrup Else Nørby-Jensen, f 16 okt 19 i Esbjerg (F: trafikassistent Kai Jensen og Harriet Elise Sofie Nørby). — St 32 Sct Jørgen, cand S 39 laud. — Kand Sindssygehosp Middelfart juli - dec 39, turnus Viborg Amtssgh febr 40, vikar sst med afd febr 41, vikar marts 41, vikar kand Tønder Amtssgh april 41, kand Krabbesholm San juni 41, rsl Amtssgh Give okt 41, prakt Filskov nov 42, Kbh jan 47, Gentofte fra jan 48, till rsl Hæren juli 48, huslæge Elis Stauns Blindehj Lyngby fra jan 53.



Smith, Carl Christian Winkel, se Winkel Smith.

* **Smith, Hans**, f 27 jan 26 på Frbg (F: møbelhdlr Johannes Augustinus S. og Sidse Marianne Nielsen). — St 46 Schneekloth, cand S 54 haud I. — Turnus Sundby Hosp jan 55, kand sst kir afd aug 55, I Sverige. Vikar 2' rsl Sindssygehosp Augustenborg fra april 57.

Smith, Knud Helge, f 19 jan 03 på Frbg (F: arki-



tekt Carl Sophus Julius S. og Andrea Johanne Magdalene Andersen). ~ 1^a Karen Margrethe Winge, f 8 nov 09 i Viborg (F: overrets-assessor Gustav W. og Alma Cathrine Petersen), æ opl 30; 2^a 14 maj 37 på Frbg Gertrud Margrethe Kullmann, f 27 sept 96 i Gudhjem (F: møllelejer Christian Nikolaj Peter K. og Jørgine Bendtsen). — St 20 Frbg, cand S 28 laud. — Aman

dec 28, kand Amtssgh Gentofte kir afd aug 29, rsl Øresundshosp Helsingør okt 30, kand Blegd Hosp okt 32, kst overl Hæren marts 33, gennemgik Hærens Flyvesk S 33, overl Hæren marts 34, tjenstgørende Hærens flyvetropper, stabslæge, flyvekommandolæge; till prakt Kbh fra april 36. — R* 49, R* 55.

† **Smith, Jens Christian**, f 31 marts 1892 i Holbæk,



† 23 april 50 i Roskilde (F: dommer Oswald Friis S. og Agnes Christiane Charlotte Holga Møller). ~ 1 dec 18 i Middelfart Anna Zelma Charlotte Bay, f 13 okt 91 på Mariehøj pr Ringsted (F: proprietær Jeppe Pilegaard B. og Christiane Albertine Emilie Schrøder). — St 10 Hesselager, cand V 17 laud, specialistanerk 23 (neurologi og psykiatri), dr med 24 (Atypiske Psykoser og

heterolog Belastning. Undersøgelser over Virkningen af samtidig Tilstedeværelse af forskellige Artede Anlæg til Sindssygdom med særligt Henblik paa Spørgsmaalet om Oprindelse til atypiske, endogene Psykoser). — Kand KH (VI) april 17, vikar juli 17, kand KH (IV) okt 17, Dr Louises Børnehosp dec 17, Sct Hans Hosp febr 18, 2' rsl Sindssygehosp Middelfart maj 18, turnus KH (III og I) nov 19 - april 20, till 2' assist Kbh Poliklin neurol afd jan 20; 1' assist sst marts 20 - juli 21, till turnus KH (III og I) maj 20, kand De gamles By nov 20, 2' rsl Sct Hans Hosp juni 21 - nov 22, till assist RH neurol klin aug 21 - sept 23; 2' rsl KH (VI) dec 22, 1' rsl sst dec 23, afdlæge Sct Hans Hosp maj 28, overl Sindssygehosp Augustenborg nov 31, KH (VI) jan 37, Sct Hans Hosp kvindeafd fra okt 41. — Studierejser Tyskland, Schweiz, Sverige, Norge, Finland, England, Holland og Belgien. — Kons Sundhedsstyr 36, medl Retslægeråd 37 - 47. Censor retspsyk embedslægeeks 40. Assist læge Invalidefors råd 26 - 31, suppl Invalidefors ret 37; medl Andssvagenæv 34, Kbh Komm pensioneringsråd 37 - 41, medl best D psyk Foren i flere perioder, form 32 - 35. Medl alkoholkomm 47. Medl best Foren Broen 37. — Forf af: disp, 24; Om Alkohol-

virknings Arvelighed, 25; Aandssvaghedens Aarsagforhold belyst ved Undersøgelser af Tvillinger, 29; Psykiatriske Forelæsninger, 39 (ny udg 43, 46); tidsskr art. — R* 48.

Smith, Knud Rahbek, se Rahbek Smith.

Smith, Morten, f 4 sept 24 i Kbh (F: direktør Harald Martini S. og Karen Elisabeth Utke). ~ 14 okt 48 i Rungsted fysioterapeut Birte Hjørdt, f 28 jan 24 i Kbh (F: skuespiller Ejnar H. og fysioterapeut Karen Busck). — St 43 Rungsted, cand V 52 laud. — Turnus Amtssgh Fåborg febr 52, fast kand sst febr 53, underlæge og rsl Hæren juni 53, fast kand Amtssgh Fåborg juni 54, Amtssgh Frederiksværk dec 54, kand Central-sgh Hillerød anæsthesiol afd jan 57, sst kir afd fra april 57.



Smith, Oswald Friis Lunding, f 4 febr 10 i Roskilde (F: overl Thorvald Lunding S., † 3 april 34, og Karen Poulina Petersen Hummelgaard). — St 28 Roskilde, cand V 37 haud I. — Turnus KH (III og I) febr 37 - jan 38, kand Sindssygehosp Viborg marts - juli 38, Sindssygehosp Nykøbing S okt 38, rsl sst dec 38, kand Militærhosp med afd dec 40, sst kir afd juni 41, BBH (E) juli - dec 41, KH (VI) marts 42, surnum kand sst neurol afd sept 42, kand sst (VI) nov 42, rsl Psykopat-anst Herstedvester aug - sept 43, kand KH (VI) Forchhammersvej maj - okt 44, vikar sst, vikar Andssvageanst Rødbygård juni 46, kand Filadelfia epileptikerafd sept 46, rsl Andssvageanst Rødbygård dec 46, afdlæge sst fra dec 50. — Slægtslitt: Slægtstavlesamlingen, 1933.



Smith, Preben Valdemar, f 21 dec 16 på Frbg (F: grosserer Edvard Hans Valdemar S. og Welphey Schiøtz Olivarius). ~ 29 sept 45 i Brovst sygepl Annelise Walther, f 27 april 18 i Thisted (F: apoteker Jørgen W. og cand pharm Johanne Frederikke Stoltze). — St 35 Schneekloth, stud zoologi 35 - 37, cand V 45 laud, embedslægeeks 56. — Vikar febr 45, turnus Brovst Sgh juli 45 - juni 46, 2' rsl Amtssgh Brødstrup aug 46, hel-års kand Århus Komm Hosp kir afd dec 46, klin assist sst jan 48, vikar kand sst røntgenafd og radiumstat jan 49, helårskand Fødselsanst Jyll maj 49, 1' rsl Amtssgh Esbønderup maj 50, vikar distrlæge Julianehåb maj 53, distrlæge Egedesminde nov 53, landslæge Grønland fra sept 56.



† **Smith Rasmussen, Otto Octavius**, f 3 juli 1892 i Holbæk, † 3 juni 51 (F: papirhldr Johannes Christian R. og Nikoline Frederikke Smith). ~ 18 juli 17 i Nykøbing F Agnes Therese Marie Nielsen, f 8 juli 94 i Holbæk (F: toldkontrollør Frederik Christian N. og Johanne Marie Louise Jensen). — St 11 Nykøbing F, cand S 21 laud, speciallægeaut 43 (neurologi). — Kand Skørping San aug 15, Boserup San aug 16 - jan 17, Sindssyge-



hosp Nykøbing S aug 17 - jan 18, assist komm Influenzalas okt 18 - april 19, kand Julemærkesan okt 19 - jan 20, vikar kand RH (B) okt 20, Frbg Hosp (D) okt 20 - jan 21, rsl Garn Sgh okt 21 - sept 23, prakt Slagelse dec 21 - okt 26, till rsl Sindssygehosp Vordingborg sept - okt 27; surnum og vikar kand RH nerveafd dec 37 - nov 38, KH neurol afd jan - april og juli 39, fast kand sst aug 39 - jan 40 og april 40, kand Nørre Hosp maj 41, fast kand RH neurol afd aug 41, kand KH psyk afd juni 42, Diakonissestift (B) marts - aug 43, ekstraord turnusbevis, vikar prof Munch-Petersens privklinik febr 43, overtog denne sept 43.

Smitt, Ernst Asger, f 9 nov 26 i Bjerringbro (F: realskolebest Thorkild S. og Kathrine Mikkelsen). ~ 9 aug 52 i Bjerringbro sygepl Gertrud Skade, f 3 april 27 i Holstebro (F: apoteker Leon S. og Mary Skade). — St 46 Viborg, stud med vetr, cand V 54 laud. — Turnus Statshosp Sønderborg april 54, rsl Akirkeby Sgh april 55, rsl Forsvaret okt 55, aman Holstebro fra aug 56.



Smitt, Jarl Wagner, se Wagner Smitt.

Snedvig, Jørgen, f 5 febr 18 i Horsens (F: sømand Niels Alfred Johansen og Sophie Kristine Kristiansen) (nvf 44). ~ 5 juli 42 i Kbh Gerda Jensen, f 14 aug 19 i Kbh (F: tømmermstr Laurits J. og Dina Crillesen). — St 36 Esbjerg, cand V 44 laud, embedslægeeks 50. — Turnus Central-sgh Esbjerg april 44, kand Amtssgh Stege april 45, Sct Elis Hosp kir afd april 46, skibslæge ØK jan - marts 47, kand Sundby Hosp kir afd maj 47, assist læge Julianehåb nov 47, kand Sundby Hosp kir afd okt 48, vikar sst med afd maj 49, halvårskand Øresundshosp tub afd aug 49, lægevagt 50 - 52, kand Blegd Hosp epid afd aug 50, klin kem studier Øresundshosp og Ferrosan nov 50, surnum kand KH (VI) marts - juni 51, vikar distrlæge Umanak okt 51, distrlæge Holsteinsborg okt 52, full-time skolelæge Esbjerg fra okt 54; till læge tub undersøgelse Scoresbysund S 56. — Tidsskr art om gonorrhoebekæmp i Grønland.



† **Snitker, Jørgen** Christoffer Viggo Carl, f 17 marts 1868 i Hornslyd, † 24 april 54 (F: distrlæge Jens Christian Snitker-Petersen, † 27 jan 11, og Jørgine Madsine Thomsen) (nvf 05). ~ 15 maj 09 på Frbg Nanna Vilhelmine Seidelin Visby, f 15 dec 83 i Køge, † 29 maj 54 (F: købmand Andreas Seidelin V. og Julie Eleonora Kjærulff). — St 88 Århus, cand S 95 Haud I. — Kand Amtssgh Odder okt 96, kst kand KH april - sept 96, till assist



Kbh Poliklin maj - aug 96; prakt Ny Solbjerg pr Århus nov 96, privat Risskov okt 37, Århus april 43, tilsf læge rekonvalescenthj Krathusene sept 37 - juni 46.

Snorrason, Egill Snorri Hrafn, f 25 febr 15 i Kbh (F: kantorchef Fondsbørsen, cand jur Jørgen Snorri Egil S. og forfatterinden Inger Ida Mathea de Chabert). ~ 7 maj 43 i Kbh tegneren Elsebet Brock, f 13 okt 11 i Kbh (F: kaptajn, cand jur & polit Jørgen B. og Ellen Margrethe Horn). — St 33 Efterslægt, cand S 40 laud, speciallægeaft 47 (fysiurgi), 52 (intern med), dr med 50 (Polyarthrititis chronica primaria. Sanocrysinbehandling



og prognose). — Bibl assist Studentforenens Bibl 33 - 36. Vikar Gigtsan Skelskør juli - aug 37; kand Sindssygehosp Vordingborg juli - nov 40, helårskand BBH (C) febr 42 - jan 43, till assist Sygek Fysiurg Klin Valdemarsgade april 42 - marts 43; kand Ortopæd Hosp maj - sept 43, Blegd Hosp febr 44, assist Militærhosp fysiurg klin juni 44 - maj 46, afdlæge Sygek Fysiurg Klin Valdemarsgade maj 47 - juni 56, till assist RH med poliklin maj 47 - aug 48, rsl sst fysiurg klin dec 48, 2^e rsl BBH (C) marts 50, fysiurg kons poliopatienter Blegd Hosp nov 52 - marts 55; afdlæge Samv Sygek Fysiurg Klin Mariendalsvej fra juni 56; till fysiurg kons Blegd Hosp og Sønderbro Hosp fra 55. Lægechef RH forlægningen for displaced persons Emdrup 45. — Kass D Selsk for Gigtforskn 42 - 55, sekr D med-hist Selsk 48, form D fysiurg Selsk 54 - 55. Lærer Kurs for Fodplejere 42 - 46, leder lægeaut fysioterapeut kurs Skodsborg Badesan 48 - 50. Sekr Selsk for Historie, Litteratur og Kunst 54. — Forf af: disp, 50; tidsskr art om fysiurgi, rehabilitation, polio, polyarthrititis, holdningsproblemer og discus-degeneration, samt med-hist emner. — MTKha 46.

Sode, Thora Kristine, f 3 nov 1894 i Nyker (F: gårdejer Anthon Peter S. og Olivia Jensen). — St 13 Rønne, cand S 20 laud. — Kand Julemærkesan okt 20 - marts 21, Århus Komm Hosp juni 21, rsl Korsør Sgh juni 22 - juni 23, prakt Rønne fra april 24, visit læge. — Slægtslitt: J. Bidstrup: Stam-tavler over de bornholmske Familier Müller, Madvig og Sode, 1884.

Sodemann, Elin Magdalene, f 26 okt 1899 i Kbh (F: overbetjent Martin Christensen Dam og Elna Sofie Winther). ~ 1^e 28 okt 27 i Kbh læge Carl

Georg Wulff Hansen Lambjerggaard, f 17 maj 1900 i Odense † 4 marts 29 i Kbh (F: muremester Anders Peter Hansen L. og Jenny Wulff); 2^o 2 jan 31 i Kbh overl Thor S. — St 19 Kruse, cand S 26 laud. — Kand Diakonissestift med afd juni - sept 26, Sindssygehosp Risskov nov 26, Diakonissestift med afd april 27, Øresundshosp med afd i okt 27 og jan - marts 28, Blegd Hosp maj 28 - jan 29, turnus KH (II og I) april 29, kand Dr Louise Børnehosp april - dec 30, assist læge Odense Amtssgh epid afd nov 33 - febr 36, till leder Fyn Lkf Lab 33 - 35, skolelæge Odense aug 37. — Medl Fyn Lkf hyg udv 43.

Sodemann, Thor, f 27 maj 1896 i New York (F: ingeniør Carl Frederik Leonhard S. og Thora Adriette Kristine Brabrand). ~ 2 jan 31 i Kbh læge Elin S. — St 14 Metropolitan, cand V 22 laud, specialistanerk 29 (obstetrik), 32 (ortopædi). — Rsl Sorø Amtssgh jan 23 - jan 24, turnus KH (III og I) maj 24, kand Samf f Vanf maj 25, RH fødeafd A jan 26, sst børneafd april 26, rsl Fødselsanst Jyll sept 26, kand flere venerol afd marts 28, Samf f Vanf juni 28, RH fødeafd A aug 28, Samf f Vanf aug 29, rskir Vejle Amtssgh aug 30, prakt speciallæge Odense med klin Sct Jos Hosp fra okt 33, leder sst (B) fra juli 34, overl forstærkingen fra sept 38. — Slægtslitt: Rasmus Møllers Descendent, 1938 (dupl).



Soetmann, Hans Gunnar, f 24 aug 1899 i Guldager (F: sognepræst Jørgen Ibsen S. og Johanne Marie Sørensen). ~ 30 aug 25 i Kbh Ellen Krabbe, f 22 aug 01 (F: kaptajn K.), æ opl. — St 18 Alborg, cand S 25 laud. — Rsl Amtssgh Kalundborg juli 25, prakt Hurup St juli 26, till assist læge Amtssgh Vestervig og Koldby Sgh, prakt Viborg okt 32, jernbanelege nov 32, prakt Rask Mølle fra okt 48. — Form sundhedskomm Hurup. Medl byråd 40 - 43. Form Rigsforen Bekæmp rheum Sygd Viborg amt, medl hovedbest.



Solem, Gudrun, f 9 jan 29 i Tønder (F: læge Ejnar Dahl og Mildred Jerne). ~ 18 juni 54 i Tønder assist Finn Jørgen Gustav S., f 15 jan 19 i Kbh (F: hospinsp Gustav Adolph S. og Karen Margrethe Müller). — St 47 Tønder, cand S 55 laud. — Vikar Frbg Hosp (B) sept - nov 55, Øresundshosp tub afd marts 56, vikar turnuskand BBH (C) fra okt 56.



Solov, Ovsée, f 21 april 1895 i Stolbzy, Minsk, Rusland (F: bogtrykkeriejer Srol Misel Soloveitschick og Ryvka Jeleвна Grosovsky) (nvf 28). ~ 26 marts



33 Klara Glück, f 2 april 08 i Karlstad, Sverige (F: grosserer Aron Jaukel G. og Lina Ida Epel). — St 14 Balaschov, Rusland, cand V 24 laud. — Rsl Silkeborg Bad maj - sept 24, kand Sindsygehosp Middelfart nov 24, Abenrå Sgh nov 25, vikar, turnus Frbg Hosp juli 26 - juni 27, vikar, kand Diakonissestift med afd maj 28 - jan 29, kand De gamle By juni 31 - maj 32, till prakt Kbh fra juli 29.

Sommer Christensen, Jørgen, f 10 aug 27 i Herning (F: fabrikant Fritz S. C. og Minna Rasmussen). ~ 26 maj 51 i Vedbæk Iris Vibeke Nicolaisen, f 12 april 27 i Hedehusene (F: landmand Hans N. og Anna Jørgensen). — St 46 Herning, cand V 54 haud I. — Turnus Centralsgh Esbjerg april 54, fast kand sst kir afd april 55, kst 2' rskir sst okt 55, distrlæge Færingehavn fra april 56. — Slægtsliitt: O. Sommer: De sidste syv Led af Præsteslægten Sommer . . . , 1931.

Sommer Nielsen, Adolf Harry, f 19 febr 10 i Lille-



vorde (F: smedkermstr Marius N. og Henriette Sommer). ~ 19 sept 37 i Gudum Maria Becker Katstrup Mikkelson, f 24 aug 13 i Århus (F: overlærer Christian Emil M. og Sine Maria Becker Carlsen). — St 32 Ålborg, cand V 41 laud, speciallægeaut 49 (oto-laryngologi). — Ved landvæsen. Turnus Amtssgh Odder febr 41, vikar turnuskand sst febr 42, fast kand sst nov 42, Hol-

bæk Amtssgh kir afd sept 43, assist Sct Ansgar Klin Abenrå otol afd juli 44, rsl Sct Jos Hosp Århus otol afd nov 45, Centralsgh Hjørring otol afd jan 47, till kst overl sst dec 47 - april 48; rsl Amtssgh Gentofte otol afd jan 49, assist RH patol inst jan 50, kand sst otol afd april 50, sst neurokir afd april 51, vikar 1' rsl Blegd Hosp otol afd i perioder okt 51 - april 52; prakt speciallæge Rødovre fra jan 51.

Sommer Pedersen, Bruno Ferdinand, f 6 juni 09 i Vejen (F: hotelejer Niels P. og Anna Marie Sommer). ~ 30 sept 34 i Kbh Louise Elisabeth Andersen, f 3 febr 06 i Nørup (F: provst Søren A. og Julie Eleonora Mygind).



— St 28 Kolding, cand S 35 laud, speciallægeaut 51 (anæsthesiologi). — Turnus RH (B og D) jan 36, rsl og aman Amtssgh Terndrup jan - dec 37, 2' rsl Amtssgh Ringe febr 38, 1' rsl sst juli 38, Amtssgh Kalundborg jan 39, Amtssgh Nakskov sept 41, 2' rskir Centralsgh

39, Amtssgh Nakskov

Slagelse dec 42, Frbg Hosp (A) okt 45, narkoselæge BBH (D) sept 48, Centralsgh Hillerød febr 53, overl sst og Amtssgh Esbønderup, Frederikssund, Frederiksværk og Usserød fra okt 55. — Studierejse Washington (anæsthesiologi) 50 - 51. — Afh og tidsskr art om kir og anæsthesiol emner, thrombo-emboliske diateser samt fagligt-sociale spørgsmål.

Sonne, Inger, f 17 okt 21 på Frbg (F: fuldmægtig Peter August Christoffersen og Amalie Christine Sandberg). ~ 20 febr 43 i Kbh dr med Lass Mahler S. — St 41 Zahle, cand S 48 laud. — Turnus KH (III og I) okt 48, vikar helårskand sst (VII) okt 49, helårskand Nørre Hosp børneafd dec 49 - nov 50, till assist børneplst Frbg 50; vikar BBH (E) dec 50, halvårskand sst jan 51, kand Sindsygehosp Risikov børnepsyk klin maj 51, klin assist Marselisborg Hosp dermatol afd sept 52, kand Sindsygehosp Risskov febr 53, vikar rsl sst febr 54, vikar RH (O) maj 54, vikar kand KH neurol afd juni 54, RH (O) nov 54, vikar klin assist sst jan 55, vikar kand KH neurol afd febr marts 55, helårskand RH (O) maj 55, rsl sst psyk poliklin maj 56, assist læge Landsforen for Mentalhyg fra jan 57.

Sonne, Inger Johanne, f 11 febr 25 i England (F: Eric Mogens Rütow S. og Valborg Fehr). ~ 11 jan 57 i Salisbury, S Rhodesia Jack Kinsey. — St 43 Aurehøj, cand V 52 laud. — Turnus KH (III) febr - juli 52, ansat hosp New York juni - juli 53, årskand Tønder Amtssgh kir afd febr 54, halvårskand og vikar BBH (A) marts 55, årskand sst sept 55, halvårskand Amtssgh Gentofte gynækol afd aug 56. Bosat Salisbury, S. Rhodesia. — Slægtsliitt: O. E. Sonne: Lauesgaards-Familien og den deri indfattede Slægt, 4 udg, 1940.

Sonne, Lass Mahler, f 17 jan 17 i Kbh (R: prof, dr med Carl Olaf S., † 3 juni 48, og Marie Johanne Petersen). ~ 20 febr 43 i Kbh læge Inger S. — St 35 Sortedam, cand V 43 laud, dr med 50 (Calciferol in the treatment of Lupus vulgaris), speciallægeaut 54 (psykiatri). — Turnus KH (II og V) febr 43, vikar turnuskand sst (I) febr 44, vikar klin assist RH (A) marts 44, vikar kand Militærhosp med afd april 44, Finseninst med afd maj 44, Militærhosp med afd juni 44, kand sst juli 44, vikar og kand KH (VII) jan 45 - maj 46, till rsl Hæren dec 45 - febr 46; kand Blegd Hosp epid afd maj 46, surnum kand Børnehosp Martinsvej sept 46, kand Øresundshosp lungemed afd okt 46, RH (O) maj 47, halvårskand Finseninst dermatol afd sept 47, ekstraord kand sst marts 48, ekstraord assist sst aug 49, till vikar KH neurol afd i aug 49; halvårskand KH (VI) okt 49, helårskand sst jan 50, kand sst neurol afd jan 51, vikar kand RH neurol afd juli 51, kand sst sept 51, till assist overlægen psykiatri Politiet okt 51 - nov 52; helårskand RH (O) marts 52, rsl Sindsygehosp Risskov april



afd maj 44, Militærhosp med afd juni 44, kand sst juli 44, vikar og kand KH (VII) jan 45 - maj 46, till rsl Hæren dec 45 - febr 46; kand Blegd Hosp epid afd maj 46, surnum kand Børnehosp Martinsvej sept 46, kand Øresundshosp lungemed afd okt 46, RH (O) maj 47, halvårskand Finseninst dermatol afd sept 47, ekstraord kand sst marts 48, ekstraord assist sst aug 49, till vikar KH neurol afd i aug 49; halvårskand KH (VI) okt 49, helårskand sst jan 50, kand sst neurol afd jan 51, vikar kand RH neurol afd juli 51, kand sst sept 51, till assist overlægen psykiatri Politiet okt 51 - nov 52; helårskand RH (O) marts 52, rsl Sindsygehosp Risskov april

52, 2' rsl BBH psyk afd marts 54, rsl Psykopatant Herstedvester jan 56, till psyk assist Blå Kors kurhj Tastrup og Ørsholt fra jan 56; 1' rsl RH (O) fra sept 56. — Forf af: disp, 50; tidsskr art om dermatol og toxicol emner. — Slægtslitt: O. E. Sonne: Lauegaards-Familien og den deri indgiftede Slægt, 4 udg, 1940.

Sonne, Mine Marie, f 25 marts 1872 i Svaneke (F: skibsfører Peter S. og Mine Oline Kirstine Lau). — St 98 priv, cand S 06 laud, specialistanerk 18 (dermatovenerologi). — Kand Sinds- sygehosp Risskov sept 06, Øresundshosp jan 07, Odense Amtssgh okt 07 - okt 08, Frbg Hosp dermatol afd jan - juni 09, Rud Berghs Hosp dec 09 - maj 10, KH (IV) aug 10, Blegd Hosp dec 10 - febr 11, KH (IV) maj - sept 11, prakt speciallæge



Alborg fra okt 12. — Studierejse 09 - 10 og 11 - 12 (dermatovenerologi). — Slægtslitt: O. E. Sonne: Lauegaards-Familien og den deri indgiftede Slægt, 4 udg, 1940.

Spanfelt, Niels Sejer Sofus, f 16 juni 10 i Herlev (F: murer Julius Christian Pedersen og Ane Kirstine Petersen) (nvf 40). ~ 3 maj 40 på Frbg sygepl Edith Madsen, f 8 marts 14 i Terslev (F: møller Jens M. og Johanne Hansen). — St 28 priv, cand S haud I. — Turnus Frederikshavn komm Sgh okt 38, rsl Søværnet okt 39, vikar Amtssgh Gentofte radiol afd maj - juli 40, vikar, prakt Daugaard dec 40, Gammelby pr Stouby fra maj 41, skolelæge 49.



Spang Nielsen, Poul Mogens, f 11 jan 12 i Snesere pr Everdrup (F: gårdejer Rasmus N. og Emilie Kristine Nielsen). ~ 4 aug 54 i Hellerup dameskrædderinde Karen Anna Raun Pedersen, f 8 dec 27 i Kbh (F: chauffør Hans Aage P. og Gudrun Elsebeth Raun). — St 30 Sorø, cand V 38 laud. — Turnus Amtssgh Roskilde marts 38 - febr 39, kand sst kir afd maj 39 - april 40, vikar juni - aug og i okt 40, rsl Hæren sept - nov 40, rsl Sct



Maria Hosp Roskilde jan 41, vikar Finseninest dermatol afd juli 44 - marts 45, kand børneafd Martinsvej maj 45, vikar distrlæge Sukkertoppen aug 45 - juni 47, skibslæge ØK aug 48 - jan 49, Grønland april - maj, sept - okt 50 og marts 51, Johnson Line sept - nov 51 og jan - marts 52, assist Sundby Hosp kir poliklin maj 53, talrige vikariater, læge- vagt Kbh fra okt 52, prakt Søllerød fra jan 56.

Sparsted, Alf Peder, f 22 okt 1898 i Them (F: provst Thorvald Rasmus Sparre-Petersen og Johanne Davidsen) (nvf 49). ~ 1° 15 juni 29 i Vanås, Sverige Agnes Petrea Ståhl, f 19 marts 02 i Knislinge, Sverige (F: dekorationsmaler Per S. og Anna Olsson), æ opl 49; 2° 9 jan 51 Agnete Rasmussen, f Johannessen (F: vejmand Laust J. og Marie Johansen). — St 17 Odense, cand V 29 laud, speciallægeaut 44 (oftalmologi). — Ved bank- og



forsikringsvæsen. Vikar, kand Sindsygehosp Risskov juni 29, Amtssgh Holstebro jan 30, prakt Grindsted nov 30, skibslæge ØK april 39, surnum kand RH øjenafd sept - nov 39, sst neurol afd jan 40, assist øjenlæge Johs. Nielsen, Århus i perioder 40 - 42, till surnum kand RH neurol afd jan 41, vikar sst marts 41, Odense Amtssgh øjenafd juni - juli 42, till assist overl Ladekarl juli 42; vikar Odense Amtssgh øjenafd juni 43, kand sst aug 43 - sept 44, 2' rsl sst jan - aug 45, prakt speciallæge Silkeborg okt 45, Holstebro fra juni 46.

† **Sparsø, Ib Hempel**, f 12 april 23 i Sdr Vissing, † 18 jan 54 (F: provst Søren Christian Gunnar S. og Ellen Hempel Andersen). ~ 8 marts 47 i Søllerød Agni Kirchhoff Agesen, f 9 jan 26 på Frbg (F: grosserer Åge K. A. og Else Marie Werner). — St 41 Holte, cand S 49 laud. — Turnus Amtssgh Gentofte (F og H) okt 49, vikar 2' underlækare Länslas Örnsköldsvik kir afd okt 50, rsl Flyvevåbnet okt 51, fast kand Amtssgh Gentofte (H) febr 52, Las Falköping febr - juli 53.



Sparup, Karl Heinrich, f 13 juli 12 i Jels (F: førstelærer Jørgen Hansen og Louise Dortha Christine Wolffhechel) (nvf 54 og 57 fra Sparup-Hansen). ~ 2 juli 38 i Kbh fysioterapeut Johanne Margrethe Nørholm-Pedersen, f 10 jan 16 i Ketrup (F: sognepræst Christian Peder P. og Kirstine Marie Nørholm). — St 31 Haderslev, cand S 39 laud. — Vikar Amtssgh Løgstør juli 39, turnus Åbenrå komm Sgh sept 39, vikar BBH (A)



sept 40, Amtssgh Grindsted okt 40, rsl Amtssgh Løgstør dec 40, prakt Kliplev juni 42, skolelæge april 43, prakt Felsted nov 45, politilæge 45 - 47, rsl Hæren nov 45, overl sst fra aug 52, surnum kand og vikar RH øjenafd jan 54, vikar BBH neurokir afd maj 54, kand sst juli 54, vikar sst jan 55, surnum KH fysiurg afd april 55, vikar 2' rsl polioinst maj 55, BBH fysiurg afd sept 55, 2' assist sst okt 55, vikar 1' assist polioinst fra febr 56, till 2' assist RH fysiurg afd fra april 56. — Tidsskr art om neurokir og oftalmol emner.

Spaun, Hans Jørn Engelhardt, f 18 maj 21 i Kbh (F: overlærer Karl Engelhardt Pedersen og overlærerne Maren Kathrine Kirstine, f Pedersen) (nvf). ~ 30 dec 45 i Randers sygepl Else Magda Christine Melchior, f 23 aug 20 i Randers (F: fabrikant Heinrich M. og Anna Madsen). — St 40 Øregård, cand S 47 laud, embedslægeeks 54. — Vikar Rud Berghs Hosp juli 47, turnus Amtssgh Næstved aug 47, helårskand sst aug 48, assist Seruminst vaccine-afd fra juni 49. — Stifter lægeassistråd Seruminst, form 54 - 56. — Tidsskr art om arbejdshyg og tyfusvaccine.



Speich, Erik, f 5 jan 19 i Kbh (F: entreprenør Leo Hilmer Hinrich S. og Martha Dorthena Sørensen). ~ 12 juni 42 i Kbh Constance Aall Løvenskjold Rasch, f 9 juli 18 i Gilleleje (F: redaktør Bjarne Halfdan Axel R. og Ellen Emilie Weitzmann). — St 37 Sct Jørgen, cand V 46 laud. — Vikar, turnus RH (A og C) april 46, kand Amtssgh Terndrup april 47, prakt Færstrup pr Sebbersund fra okt 47.



Spendser, Kaj Helms, f 3 dec 19 i Munke-Sjørup pr Ars (F: lærer Carl Christian S. og Asta Schultz). ~ 13 april 49 i Børglum sygepl Poula Vilhelmine Salling, f 10 juni 19 i Kbh (F: skrædermstr Niels S. og Jensine Timmermann). — St 43 priv, lærereks 41, cand S 51 laud I. — Lærer 41 - 45. Turnus Alborg Komm Hosp aug 51, helårskand Amtssgh Farsø aug 52, Marselisborg Hosp dermatol afd april 53, vikar 2' rsl Viborg Amtssgh



med afd febr 54, 2' rsl sst juli 54, aman Spøndersø juli 55, vikar april 56, prakt Jebjerg fra febr 57. — Århus Univ guldmed dermatovenerologi 49 (Syphilis-diagnosticering). Tidsskr art om venerol emner.

Sperlig, Poul Christensen, f 23 april 23 i Skjern (F: urmager, guldsmed Thomas Peter Christensen og Kis Bonde) (nvf 48). ~ 7 aug 54 i Skjern husholdningslærerinde Else Fabricius Abildgaard, f 8 april 28 i Skjern (F: Irs Erland A. og Asta Fabricius Munksgaard). — St 42 Tarm, cand V 52 laud. — Turnus Amtssgh Gentofte (F og H) april 52, vikar kand Finseninst lysambulat april 53, fast kand D Dampskibsrederiforen maj 53 -



dec 54, till rsl Flyvevåbnet juni 53 - maj 54; kand Sct Elis Hosp med afd aug 54, aman Børkop jan 55, prakt Odder fra jan 57.

Sperling, William Harald Aage Pagh von, f 31 maj 15 i Århus (F: direktør William Hammer v. S. og Johanne Pagh). ~ 5 maj 40 i Århus tandlæge Elsebeth Vibeke Kragh, f 27 sept 16 i Århus (F: sagfører Anton K. og fysioterapeut Gerda Møller). — St 34 Marselisborg, cand S 44 laud I, speciallægeaut 54 (røntgendiagnostik og strålebehandling). — Turnus KH (III og V) aug 44 - juli 45, till aman Kbh dec 44 - marts 45; vikar kand juli 45, læge norsk hvalfangereksp aug 45 - juli 47, kand Centralsgh Randers kir afd okt 47, sst røntgenafd okt 48, 2' rsl sst febr 49, Odense Amtssgh røntgenafd og radiumstat sept 51, sst røntgendiagnostikafd april 52, 1' rsl sst nov 52 - marts 56, till kons radiologi Sygek Odense fysiurg klin maj 53 - marts 56 og surnum kand Odense Amtssgh (C) sept - okt 53; overl Maribo Amtssgh røntgenafd fra april 56, till kons radiologi Amtssgh Nakskov og Saksøbygd Bysgh. — Medl repr FayL 53 - 56, best 54; form 55 - 56, medl repr DadL 54, tilsynscommité 55, suppl specialitnævnt 55. Form lokalforen Landsforen Kræftens Bekæmp. — Tidsskr art om radiol emner.

† **Speyer, Carl Ludvig**, f 19 nov 1865 i Ålborg, † 30 sept 54 (F: købmand Ludvig S. og Annette Cathrine Wibroe). ~ 1° 1900 i Cairo Clara Steppetat, f 26 maj 68 i Emden, Tyskland, † 23 sept 39 i Kbh (F: Rechnungsrat Carl S. og Mathilde Stråsborg), æ opl; 2° 8 sept 20 i Kbh Ebba Sofie Franciska Scheller, f 24 juni 64 i Kbh, † 14 sept 49 sst (F: stenhuggermstr Alfred August S. og Sophie Amalie Schrøder). — St 83 Alborg, cand S 90 laud I, specialistanerk 18 (oto-laryngologi). — Vikar, kand Sindssygehosp Middelfart marts - okt 91, Alborg Amtssgh jan 92 - jan 94, prakt Kbh nov 94, Cairo 99, Kbh okt 05, till assist KH april 08 - febr 09, privat Kbh 36. — Studierejse 98 (otologi).



Spicker, Fritz, f 17 dec 1897 i Elbing, Tyskland (F: direktør, cand phil Hermann S. og Martha Wollenberg). ~ 25 aug 32 i Berlin gymnastiklærerinde Minni Emmy Mary Henius, f 5 juni 06 i Berlin (F: læge Max H. og Agnes Lina Emma Gerpert). — St 18 Tyskland, stud Bonn, Berlin, Kiel og Tübingen, med eks 23, dr med 27, cand S 48 laud. — Deltog verdenskrig 16 - 18. Prakt Berlin 26 - 38, assist og leder dr Fr. Kirchbergs



massagesk Berlin 26 - 36, surnum kand RH fødeafd B febr 39, Ortopæd Hosp maj 41, Finseninst kir afd maj 42, sst med afd jan 43, KH (III) maj - juli 43, ansættelser Sverige nov 43 - maj 45, kand Avnstrup San dec 46; kand Børnesan Vordingborg sept 48, rsl sst april 49, Arup Tub Hosp og Tub Stat Odense og Assens amt april 54, 1' rsl sst fra april 57.

Spodsberg, Karl Emil Enghausen, f 7 sept 1892 i Svendborg (F: amtskolefondkasserer Jørgen Ernst Enghausen S. og Anna Sofie Sørensen). ~ 1^o Ingeborg Cecilie Jarfelt; 2^o 1 juni 45 i Kbh Grethe Karen Jensen, f 6 febr 14 på Frbg (F: maskinmstr Axel J. og Dorothea Larsen). — St 10 Hesselager, cand S 18 haud I. — Rsl Hæren nov 18 - febr 19, fg distrlæge Upernavik juni 19, kand Blegd Hosp nov 20 - jan 21, Balders Hosp



marts - nov 21, turnus BBH og Sundby Hosp jan - dec 22; till prakt Vanløse fra aug 21.

Sporon Fiedler, Erik, se Fiedler.

Spotoff, Johannes, f 15 juni 06 i Skebjerg pr Tullebølle (F: gårdejer Hans Christian Hansen og Marie Andersen) (nvf 26). ~ 29 dec 34 i Odense tandlæge Elly Kjær, f 6 aug 09 i Alborg (F: direktør Steffen Peter K. og Ella Petersen). — St 26 Odense, cand S 33 laud, speciallægeaut 43 (kirurgi), dr med 45 (Osteosynthese colli femoris. Klinisk-experimentelt Arbejde med Analyse af 304 Operationer og Efterundersøgelser af 183

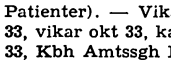

Patienter). — Vikar Odense Amtssgh kir afd juli 33, vikar okt 33, kand Odense Amtssgh kir afd nov 33, Kbh Amtssgh F kir afd nov 34, vikar kand sst med afd juni 35, rsl Amtssgh Rønne nov 35, 2^o rsl Odense Amtssgh røntgen- og lysafd samt Radiumstat nov 36, 1^o rsl Abenrå komm Sgh sept 37, 2^o rskir Odense Amtssgh (A) maj 39, kand Ortopæd Hosp sept 41, 1^o rskir Odense Amtssgh (A) juni 42, 1^o rsl sst gynækol-obstet afd febr 46, 1^o rskir sst (A) okt 46, afdlæge sst okt 47, overl Amtssgh Kaalundborg marts 49, overkir sst fra nov 54. — Studie-rejser USA 46 (kirurgi, ortopædi), Stockholm 48 (kirurgi), Oslo 55 (kirurgi). — Suppl § 14-udv 50. — Forf af: disp, udg 44; tidsskr art om kir emner.

Sprechler, Hans Mogens, f 15 dec 16 i Høsterkøb (F: læge Georg S., † 15 sept 46, og Marie Christine Jensen). ~ 6 okt 51 i Kbh Anne Margrethe Nielsen, f 9 april 20 i Slagelse (F: rentier Daniel D. og Ragnhild Jeppesen). — St 36 Haslev, cand S 43 laud, dr med 51 (Investigations on the urinary excretion of adrenal cortical steroids in man), speciallægeaut 56 (kirurgi). — Turnus Centralsgh Holbæk juli 43, fast kand sst

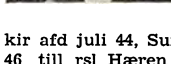

kir afd juli 44, Sundby Hosp kir afd juni 45 - maj 46, till rsl Hæren dec 45 - febr 46; vikar 2^o rskir Sundby Hosp juni 46, vikar okt 46, friv assist Seruminst hormonafd jan 47, vikar Sundby Hosp kir poliklin marts 47, Ortopæd Hosp maj 47, assist Seruminst hormonafd nov 47 - marts 54, till assist KH røntgenafd febr 51, Sundby Hosp kir poliklin nov 51, vikar 2^o rsl BBH (A) nov 52, 2^o rsl sst maj

53, 1^o rskir KH (I) fra sept 55. — Forf af: disp, 51; tidsskr art især om binyrebarkens funktion.

Springborg, Axel Emil, f 7 sept 07 i Alborg (F: fabrikant Martin Andreas S. og Marie Jensine Jensen). ~ 1^o 31 marts 34 i Arhus sygepl Astrid Edel Bitsch, f 20 dec 06 i Kbh, æ opl 4 marts 52; 2^o 31 jan 55 i Alborg farmaceut Birgith Vibeke Bruhn, f 2 aug 31 i Selde. — St 26 Alborg, cand S 33 laud, embedslægeeks 40, speciallægeaut 42 (lunge-tub). — Vikar juli 33, vikar Sindssygehosp Middelfart nov 33, kand Andssvageanst



Rødbygård jan 34, rsl Abenrå Tub Hosp juni 34, kand Abenrå komm Sgh sept 35, Øresundshosp maj 36, Amtssgh Gentofte (B) okt 36, sst (C) jan 37, Balders Hosp jan 38, rsl Søværnet april 38, kand Militærhosp med afd okt 38, Blegd Hosp jan - juni 39, ekstraord turnusbevis 39, kand Rud Berghs Hosp sept 39 - jan 40, rsl Alborg Amtssgh tub afd juni 40, prakt Sæby jan 42, kredslæge Morsø Lgk marts 42, Alborg fra dec 44, skolelæge 49. — Tidsskr art om tub.

† **Springborg, Kaj**, f 23 juni 26 i Alborg, † 28 febr 57 sst (F: købmand Aage Alfred Egholm S. og Ingeborg Nielsen). ~ 12 febr 54 i Kbh sygepl Ester Schumacher, f 3 marts 31 i Gentofte (F: grosserer Kaj S. og Ellen Adolph). — St 44 Alborg, cand S 54 laud. — Handelsrejsende. Turnus Amtssgh Gentofte (C og D) juli 54, underlækare Epidemismisjukh Arvika fra juli 55.



* **Sprogøe, Kjeld**, f 27 juli 18 i Kbh (F: grosserer Ludvig S. og Agnes Gabrielle Thane). — St 37 V Borgerdyd, cand V 46 laud. — Turnus Sct Jos Hosp juli 46 - juni 47, 1^o assist sst ortopæd afd juli 49, 2^o rskir sst marts 50, kand sst fødeafd maj 53, 1^o assist Sundby Hosp gynækol poliklin maj 54, till assist BBH kir poliklin maj 54; læge Samv Sygek Frbg fra okt 54.



Spøhr, Johannes Schytt, f 26 juli 1897 i Arup (F: sparekassedir Just Peter Kreiberg S. og Marie Helene Schütt). ~ 7 nov 25 i Kbh Anna Margrete Bjarte Jensen, f 29 maj 02 på Frbg (F: købmand Hans J. og Alma Jönsson). — St 15 Herlufsholm, cand V 23 laud. — Vikar marts 23, rsl Søværnet maj 23 - maj 24, till friv assist KH kir poliklin jan 24 og sst øreafd marts 24; rsl Amtssgh Nakskov maj 24 - april 25, turnus KH (II



og V) aug 25, friv assist sst patol inst aug 26, kand Blegd Hosp jan 27, Finsinst kir afd april 27, prakt Stenstrup fra juli 27.

Ståhl, Curt Torsten, f 3 dec 15 i Kbh (F: fabrikbest Carl Torsten S. og Siri Natalia Maniette). ~ 29 maj 43 i Kbh Elisabeth Thiele, f 18 marts 21 i Kbh (F: direktør Valdemar T. og Rigmor Bundgaard Hansen). — St 34 V Borgerdyd, cand V 43 haud I, med lic S 54 Lund, sv jus prakt 54. — Turnus Amtssgh Roskilde maj 43, rsl Skelskør Sgh april 44, vikar kand Centralsgh Hille-rød røntgen og kir afd marts 45, Centralsgh Slagelse med



afd sept 45, kand De gamles By dec 45, Finsinst med afd febr 47, assist st febr 48, kand Amtssgh Gentofte børneafd marts 49, tilf 1' underlækare Vänersborg Sverige sept 49, ekstralækare Dalslands Sjukh Bäckefors aug 51 - maj 54, vikar underlækare Centralas Eskilstuna med afd juli 54, Las Karl-skoga med afd okt 54, 1' underlækare Las Värnamo med afd fra febr 55, lækare Barnavårdscentral Värnamo fra marts 55. — Tidsskr art.

Staffeldt, Erik Schack von, f 18 aug 16 i Kbh (F: assist Kbh Belysningsvæsen Carl Magnus v. S. og Marie Mortensen). ~ 6 aug 49 i Århus læge Ingrid v. S. — St 35 Efterslægt, cand S 49 laud. — Turnus Århus Amtssgh sept 49, vikar turnuskand sst med og kir afd sept 50, helårskand Horsens Komm Hosp med afd april 51, sst radiol afd juni 52, vikar 2' rsl Århus Amtssgh med afd febr 53, helårskand Århus Komm Hosp neurokir afd marts 53, helårskand sst fysiurg klin maj 54, 2' rsl sst fra maj 55. — Tidsskr art. — Slægtslitt: Haandbog over den ikke naturaliserede Adel, 2 udg 1933.



Staffeldt, Ingrid Vernegaard von, f 17 sept 22 i Jegindø (F: lærer Erik Peter Jensen og lærerinde Laura Hansen). ~ 6 aug 49 i Århus læge Erik v. S. — St 41 Struer, cand S 49 laud, speciallægeaut 57 (anæsthesiologi). — Turnus Århus Amtssgh nov 49, vikar turnuskand sst med afd nov 50, sst kir afd jan 51, vikar helårskand Horsens Komm Hosp kir afd juli 51, Amtssgh Brædstrup okt 51, helårskand Horsens Komm Hosp kir afd nov 51, vikar kand sst radiol afd febr 53, helårskand Århus Komm Hosp kir afd marts 53, narkeolæge sst sept 53, 2' rsl sst sept 55, under orlov helårskand sst med afd sept 55 - juni 56; 1' rsl sst anæsthesiol afd fra april 57.



Stage, Hans Georg, f 5 okt 11 i Kbh (F: civiling Alf S. og Camilla Christine Linnemann). ~ 27 juli 40 i Kbh Anna Louise Busch, f 25 febr 15 i Kbh (F: ors Andreas B. og Marie Julie Fritse Holm). — St 32 Metropolitank, cand V 40 laud. — Turnus Sundby Hosp maj 40, vikar maj - okt 41, kand Blegd Hosp fillal dec 41, surnum sst øreafd febr 42, kand Sct Hans Hosp april 42, Sct Elis Hosp Næstved med og øreafd okt 42, Finsinst dermatol afd okt 43, sst med afd juli - sept 44; till prakt Kbh fra okt 43, læge Samv Sygek fra juli 44.



Stage, Lorenz Carl, f 15 marts 1897 på Frbg (F: sognepræst Nicolai Christian S. og Cornelia Edma Wilhelmine Frølich). ~ 1^o 12 juni 26 i Kullerup Elsa Holst, f 13 marts 99 i Kbh, † 19 nov 45 i Farsø (F: formand Johannes H. og Kirstine Nygaard); 2^o 15 okt 49 på Frbg lærerinde Kate Poulsen, f 4 marts 12 i Frederikssund (F: viceskoleinsp Hans Simon P. og Valborg Waldhausen). — St 14 Herlufsholm, cand S 22 laud, embedslæge-



eks 29, dr med 39 (Tuberculosis Udbredelse i et dansk Amt). — Kand Sindssygehosp Viborg sept 22, till friv assist Viborg Amtssgh røntgenafd nov 22 - aug 23; rsl Kysthosp Juelsminde sept 23 - marts 24, aman maj 24, prakt Fåborg juli 25 - jan 38, till kand Odense Amtssgh med afd juni - nov 30, friv kand Fåborg Sgh epid afd febr 31, kand Odense Amtssgh kir afd maj - aug 31, friv assist Centralstat Tub Bekæmp marts - april 38, Sundhedskomm juni - juli 38, kand Øresundshosp okt 38 - marts 39, prakt Glostrup maj 39, kredslæge Himmerland Lgk og prakt Farsø marts 40, skolelæge april 41, kredslæge Østloll og prakt Saksøbing fra jan 47, kst skolelæge april 47, skolelæge april 49. — Medl Alborg Lkf sygek udv 43 - 46, sundhedskomm 40 - 46. Form Frihedsfonden Vesthimmerland afd til 47. — Forf af: disp, 39; tidsskr art bl a om med-stat emner.

† **Staggemeier, Anton Læssøe**, f 3 maj 1873 i Nyborg, † 10 okt 54 i Fåborg (F: oberst Otto Conrad Frederik S. og Thalia Hansen). ~ 1^o 14 juni 1900 i Nyborg Inger Ohmeyer, f 11 maj 74 i Nyborg, † 1 febr 28 i Fåborg (F: købmand Frants Mogens Rogert O. og Emilie Hansen); 2^o 4 nov 30 i Kasted Elisabeth Gjølrup, f comtesse Schaffalitzky de Muckadell, f 18 dec 89 på Erholm pr Arup, † 18 jan 36 i Kbh (F: Albrecht Christopher Carl Ludvig lensgreve S. d. M. og Charlott Christiane Sophie Cederfeld de Simonsen); 3^o 25 maj 39 i Skjødstrup Fanny Caroline Simonsen, f 14 maj 01 i Vosnæsgård pr Løgten (F: skov-



riders Bendt Simon Gad S. og Marie Sonne). — St 92 Frbg, cand S 99 haud I. — Stud Kbh okt 99, prakt Fåborg fra april 1900, læge plejehj for tub kvinder 16. — Medl Fyens Stifts Lkf sygek og centraludv 23-27, best 27-31. Form repr Faaborg Spare- og Laanebank 32. — Slægtslitt: Slægts- tavlesamlingen, 1933.

Staggemeier, Kai, f 7 juni 07 i Gentofte (F: plan- tageer havebrugskand Ak- sel S. og Margrethe Lyt- ting). ~ 10 okt 36 i Fåborg Aslaug Esther Reimers Han- sen, f 24 okt 12 i Fåborg (F: sagfører Julius H. og Jo- hanne Reimers). — St 25 Ordrup, cand S 33 laud, spe- ciallægeaut 42 (lungetub). — Aman okt 33, kand Amtss- gh Roskilde april 34, Mili- tærhosp med afd sept 35, Silkeborg San febr 36, vikar Nakkebølle San juni 36, rsl



sst okt 36, kand Børnehosp Fuglebakken okt 38, fast kand Amtssgh Gentofte (B) jan 39, vikar Centralstat Tub Bekæmp jan 40, kand Øresundshosp sept 40, organisering af tub undersøg Hæren marts -dec 41, kons tub sst til 44; 2' rsl Øresundshosp jan 42 - dec 43, till assist Centralstat Tub Bekæmp jan 43; kst 1' rsl Øresundshosp jan 44, 1' rsl Frbg Hosp tub afd april 44, Øresundshosp febr 45, kst overl Alborg Tub Hosp og Tub Stat okt 46 - april 47, overl Åbenrå Tub Hosp fra sept 48. — Sekr D Tub læge Selsk 45. — Tidsskr art om tub. — Slægts- litt: Slægtstavlesamlingen, 1933.

Stahl, Børge, f 10 febr 24 i Skovshoved (F: direktør Statsfrøkontrollen Chri- stian S. og Ingeborg Ras- mussen). ~ 7 juli 47 på Frbg Magda Maria (Maggi) Burgård, f 10 febr 26 i Bil- lum (F: gårdejer Jørgen B. og Thea Pallesen). — St 42 Efterslægt, cand S 49 laud. — Vikar San Hellnäs, Sve- rige aug 49, turnus Amtssgh Gentofte (B og A) sept 49, kand Amtssgh Stege sept 50, till rsl Forsvaret; kand D Sundhedstj Sydsvlesvig sept



51, Sindssygehosp Augustenborg sept 52, RH neuro- kir afd juni 53, rsl sst juni 54, prakt Slagelse fra juni 55. — Medl repr FayL, DadL.

Stakemann, Georg Hasselbalch, f 16 maj 20 på Frbg (F: ors Emil Hermann S. og Erna Jespersen Hassel- balch). ~ 15 nov 47 i Ris- skov Birgit Esther Chri- stiansen, f 16 dec 23 i War- szawa, Polen (F: grosserer Aage Johan Frederik C. og Hellen Steenberg). — St 38 Set Jørgen, cand S 45 laud, dr med 54 (Undersøgelser over de streptomycinresi- stente tubercelbacteriers op- rindelse). — Turnus Amtss- gh Gentofte sept 45, kand



Troms og Tromsø Sykeh Norge kir afd febr - juni 46, vikar kand Århus Komm Hosp kir afd dec 46, kand Militærhosp marts 47, BBH (A) sept 47, KH gynækol filial Forchhammersvej sept 48, as- sist Seruminst tub afd marts 49, kand RH kir poliklin og thoraxkir afd juni 53, 2' rsl BBH (D og K) dec 53, kand RH fødeafd A og gynækol afd I jan 57, 2' rsl sst fra marts 57. — Forf af: disp, 54; tidsskr art om bakteriol og gynækol emner.

† **Stamer, Otto Harald** Benedictus, f 25 dec 1876



på Fussingø, † 12 dec 51 i Nykøbing F (F: forpagter Jacob August Ditlef S. og Therese Sofie Henriette Al- bers). ~ 4 juni 05 i Vejle Laura Malvina Elisabeth Sinding, f 18 juni 82 i Vejle, † 25 dec 47 (F: lærer Sven Christian Ludvig S. og Blen- da Camilla Jacobsen). — St 95 Randers, cand V 02 laud. — Vikar, aman marts 02, prakt Vorbasse maj 03, kand Blegd Hosp sept 07, KH dec 07, prakt Vorbasse dec 08, Bredsten aug 10, Kerte- minde okt 45, privat Nykøbing F febr 48. — Form Vejle-Skanderborg Lkf 28-33; medl repr DadL 34-38, suppl overvoldgiftsret 38, medl 41.

Stamer, Søren Iacob, f 27 marts 06 i Kbh (F: mu- rerstr Iacob August Ditlef S. og Johanne Anette Becker). ~ 23 april 32 på Frbg tandlæge Inger Kongs- dal Jensen, f 18 maj 04 i Gørding (F: læge Jens Kris- tian J., † 13 juli 55, og Anna Margrethe Møller). — St 25 Haslev, cand V 36 laud, dr med 43 (Effect of a car- cinogenic hydrocarbon on manifest malignant tumors in mice. Eradication of transplanted leukæmia in mice and attempts at inhibition of other manifest malignant tumors in mice by treatment with 9 : 10 - dimethyl - 1 : 2 benzanthracene), speciallægeaut 48 (gynækologi og obstetrik). — Turnus KH (III og V) april 36, kand Set Elis Hosp kir afd april 37, Finsenninst kir afd sept 37, Sundby Hosp kir afd april 38, sst børneafd april - aug 39, till friv assist Cancerkomm lab juni 39 - sept 42; assist prosekter Frbg Hosp sept 39, assist Sundby Hosp kir poliklin juni 40, kand Ortopæd Hosp juni 41, RH fødeafd B april 42, vikar assist sst gynækol poliklin okt 42, till friv assist Univ patol-anat Inst okt 42 - sept 47; vikar 1' rsl Amtssgh Fredericia nov 42, fast kand RH fødeafd A og gynækol afd I dec 42, 2' rsl sst nov 43, vikar 2' rskir KH (I) febr 45, 2' rsl RH fødeafd A og gynækol afd I maj 45, 1' rskir Statshosp Sønderborg okt 45, 1' rsl RH fødeafd A og gynækol afd I okt 47, 1' rskir Dia- konisestift (A) sept 51, overl Sønderbro Hosp gynækol afd fra juni 54. — Studierejer Stock- holm 47, Wien 52, Göttingen 55, Stockholm og Lund 56. — Sekr Foren for Gynækol og Obstetr 49-52. Censor obstetr og gynækol med eks 56. Medl Kgl jordemoderksamenskomm 53. — Forf af: disp, 43; tidsskr art om mikrobiol, gynækol- obstetr og kir emner.



Stampe Frølich, Knud, se Frølich.

* **Stampe Nielsen, Børge Henrik**, f 15 febr 05 i Kbh (F: urtekræmmer Svend N. og Juliane Marie Jensen). ~ 27 febr 43 i Århus Gerda Karen Møbbius, f 8 nov 19 i Århus (F: slag-
trichr Oscar Poul Friedrich M. og Eleonora Caroline Rasmine Juliane Christian-
sen). — St 22 Metropolitan, cand S 29 laud, speciallæge-
aut 43 (radiologi). — Kand Sindssygehosp Viborg jan -
april 30, 2' rsl Haderslev Amtssgh juni 30 - marts 31,
kand Set Jos Hosp (A) nov 31, turnus BBH (B og A)
april 32, kand Bleg Hosp april - juni 33, assist RH



røntgenklin dec 33, 2' rsl Århus Komm Hosp røntgen-
klin og Radiumstat maj 35, 1' rsl sst sept 36 -
sept 40, assist sst patol-anat inst nov 40, 1' rsl BBH
røntgenafd nov 42, 2' rsl Radiumstat maj 46, 1' rsl
sst juni 47, till priv røntgenklin Kbh, røntgen-
læge Centralsgh Silkeborg fra april 52. — Tids-
skr art om radiol og kir emner.

Stang, Jan, f 21 juli 24 i Tune, Norge (F: perso-
nalechef Johan S. og Tordis Malm). ~ 9 maj 56 i Trond-
heim læge Elisabeth Frieda Ilse Lentz, f 28 marts 22 i
Danzig (F: købmand Wilhelm L. og Agnes Schultz).
— St 44 Uppsala, Norsk Gymn, cand S 53 laud. —
Tjenstg Norsk flyvevåben England, Frankrig, Belgien,
Holland april 44 - nov 45. Assist psykiater Tromsø aug
53, kand Troms og Tromsø Sykeh røntgenafd okt 54,
sst kir afd april 55, sst med afd okt 55, vikar Øst-
marka Sykeh Trondheim april 56, vikar 2' under-
lækare Källshagens Sjukh Vänersborg Sverige fra
sept 56.



Stapelfeldt, Svend Erik, f 1 maj 06 i Randers (F:
købmand Valdemar Harald S. og Sarah Kristence Sø-
rine Elisabeth Spørensén). ~ 1° 4 dec 33 i Randers Gurli
Anna Christensen, f 7 jan 05 i Hellerup (F: murerstr
Carl Frederik C. og Ester Margrete Jensine Andrea
Olsen), æ opl 52; 2° sygepl Anna Lise Jensen, f 31 jan
24 i Ajstrup. — St 25 Ålborg, cand S 32 laud. —
Kand Ålborg Komm Hosp juli - okt 32, vikar komm-
læge Fejø dec 32, rsl Amtssgh Ørsted jan 33, prakt
Ulsted fra dec 33.



Starcke, Viggo, f 13 marts 1895 i Kbh (F: prof,
dr phil Carl Nicolaj S. og Charlotte Catharina
Lorenzen). ~ 1° 28 okt 21 i Fjennesleville Doris
Manniche, f 3 marts 96 i Tørslev (F: direktør,
konservator Arner Ludvig Valdemar M. og Karen

Bang), æ opl; 2° 2 sept 35 i Nykøbing F Lis Kri-
stoffersen, f 30 juli 09 i Ny-
købing F (F: boghldr Viggo
K. og Elisabeth Thomsen).
— St 13 D Selsk Sk, cand
V 21 laud. — Kand Blegd
Hosp febr - marts 21, rsl
Korsør Sgh juni 21, kand
Blegd Hosp juli 22, Kbh
Amtssgh F med afd aug 22,
1' assist Univ farmakol Inst
febr 23, turnus KH (II og
V) okt 25, prakt Silkeborg
april 26 - juni 46, till overl
Kuranst Gl Skovridergård
Silkeborg april 26 - april 46 og college-doctor Jun-
kers Gymnastic Inst Silkeborg april 26; privat Ege-
gården, Ørholm pr Lyngby. — Sekr og medl best
Studentersamf 14 - 15, Med Foren 18 - 19. Medl
D Retsforbunds forbundsråd 28, grundskylsduv
29, form D Retsforb 38, næstform 39 - 40, medl
Folketinget 45, form DR rigsdagsgruppe 46, medl
Færø-deleg 46, parlamentarisk komm 46, isl hånd-
skriftskomm 47, færødisk komm 47. — Forf af:
Harald Høffding og C. N. Starcke, 28; Polyarthri-
ternes Ætiologi, 30; Social Ret, 31; Fosterdrab, 32;
Diktatur? Kommunisme? eller —, 34; Ejendoms-
retten og Skatterne (s m J. Ulrich), 36; De store
Landboreformers og Handelsfrihedens Tid (s m
N. Bredkjær m fl), 36; Spinoza, 37; Hannibal Sehe-
sted, 41; Folket og Retfærdigheden, 43; Livet ligger
i Fremtiden, 44; Nationale Spørgsmaal, 46;
Danmark i Verdenshistorien, 46 (eng udg 47); Hi-
story of Land Value Taxation in Denmark, 49;
Our Daily Bread, 49 (ny udg 52); Significance of
Henry George's Ideas in World Politics, 52; Gier-
trud Birgitte Bodenholms Mysterium, 54; tidsskr art.
Udg af: C. N. Starcke Værker, 46. — Slægtsliit:
Slægtstavlesamlingen, 1932.



Starklint, Hagbart Brockmeyer, f 15 april 12 i As-
næs (F: skoleinsp Iens Chri-
stian S. og Theodora Elisa-
beth Brockmeyer). ~ 28 jan
38 i Kbh Elsa Vindekilde,
f 18 sept 12 i Kbh (F: vice-
skoleinsp Niels Frederik V.
og kommlærerinde Gudrun
Juliane Petersen). — St 30
Metropolitan, cand V 38
laud, dr med 50 (Undersø-
gelser over latent og mani-
fest Prostatancer), special-
lægeaut 52 (kirurgi, kir
kvindesygd), 56 (urinvejs-
sygd). — Turnus Århus Amtssgh marts 38 - febr
39, kand Amtssgh Odder april 39, Horsens Komm
Hosp kir afd april 41, fast kand Frbg Hosp (A)
okt 42 - sept 43, kand RH fødeafd A nov 43, vikar
2' rsl sst april 44, vikar assist prosektor Frbg Hosp
juni 44, Amtssgh Gentofte aug 44, assist KH kir
poliklin okt 44, assist prosektor RH marts 46,
kand Ortopæd Hosp (II) dec 46, vikar 2' rsl Amts-
sgh Gentofte (H) okt 47, 2' rsl BBH (F) dec 47,
1' rskir Centralsgh Silkeborg nov 49, Amtssgh Ros-
kilde april 52, 1' rsl BBH (D) marts 54, till assist
Dir Ulykkesfors april 54; overl Nykøbing M Sgh
fra aug 56. — Studierejse Sverige 52 (håndkirurgi).
— Repr FayL 53 - 54. — Forf af: disp, 50; tidsskr
art om kir emner.



1639

Starup, Else Margrethe, f 14 dec 05 på Frbg (F: telegrafkontrollør Christian Ole Kielberg og Rose Graff). ~ 27 okt 32 på Frbg overkir, dr med Ulrik S. — St 24



Nørre Gymn, cand S 31 laud, speciallægeaut 40 (obstetrikk), 46 (gynækologi). — Rsl Tønder Amtssgh aug 31, vikar KH (II og V) nov 32, kand Sct Elis Hosp specialafd jan - aug 33 og juni 34, sst med afd jan 35, ekstraord turnusbevis 35, vikar kand RH (C) marts 35, kand Kbh

Amtssgh F kir afd april 35, Sundby Hosp børneafd april 36, kand RH fødeafd B marts 38, rsl Sct Jos Hosp gynækol afd sept 38, fast kand RH fødeafd B april 39, 2' rsl sst nov 39 - okt 40, 2' rskir Århus Komm Hosp jan - dec 42, 1' rsl Fødselsanst Jyll marts 43, prakt speciallæge Vejle fra marts 46, gynækolog Mødrehjælp Vejle fra 46. — Censor obstetrik og gynækologi med eks Århus Univ 54.

Starup, Ulrik Frederik Rosing, f 12 dec 06 i Kbh (F: læge Claudius S., i 12 aug 40, og Marie Ulrika Rosing Hansen). ~ 27 okt 32 på Frbg læge Else Margrethe S. — St 25 Metropolitan, cand S 31 præ, dr med 37 (Undersøgelser over experimental Hyperlipæmi), speciallægeaut 41 (kirurgi), 46 (gynækologi). — Kand



Amtssgh Skive kir afd aug 31, Sct Elis Hosp kir afd sept 32 - juni 33, till friv assist Univ med-fysiol Inst jan 33;

turnus RH (B og D) maj 34, kand sst fødeafd A maj 35, assist sst røntgenklin maj 36, vikar røntgenlægen Sct Elis Hosp juli 36, till assist RH kir poliklin juli 36, KH sektionsstue maj 37, 2' rskir RH (D) jan 38 - okt 39, till assist læge Dir Ulykkesfors april - okt 39; 1' rskir Århus Komm Hosp nov 39 - dec 44, till undervisningsassist kirurgi Århus Univ nov 39 - dec 44; kir kons Radiumstat Århus juni 43 - nov 45, kst overl Horsens Komm Hosp kir afd maj - juli 44, kst afdlæge Århus Komm Hosp kir afd jan - aug 45, till kst lektor kirurgi Århus Univ jan - juni 45, lungekir Vejleffjord San jan - juni 45, surnum kand Militærhosp dermatol afd aug 45, overkir Vejle Amtssgh fra nov 45, till thoraxkir Vejleffjord San fra 49. — Forf af: disp, 37; tidsskr art om biokem og kir emner.

Stattau, Helge Sigurd Nissen, f 22 april 17 i Kbh (F: distrinsp Hans Sigurd S. (nvf fra Sørensen 38) og Agnes Sigrid Nissen) (nvf 38). ~ 3 juni 44 på Frbg Bodil Thaarup Olsen, f 20 maj 20 på Frbg (F: oldermann Frederik Andreas O. og Ida Emilie Thaarup). — St 35 Chrhavn, cand V 44 laud I. — Turnus



Nyborg Sgh febr 44, vikar kand sst febr 45, kand Køge Bysgh juni 45 - juni 46, rsl Hæren nov 46, vikar turnuskand Statshosp Sønderborg

kir afd febr 47, kand Centralsgl Slagelse kir afd maj 47, vikar 2' rskir maj 48, 1' rsl Sorø Amtssgh sept 48, prakt Ballerup fra april 51.

Staub Nielsen, Rigmor Lillian, f 23 nov 23 i Kbh



(F: postbud Lars Ditlev Larsen og Frieda Margarethe Staub). ~ 14 marts 53 i Kbh forvalter Poul Lauritz Nielsen, f 12 febr 22 i Dalum (F: cementstøber Lauritz N. og Laura Nielsen). — St 47 Akad Kurs, cand S 56 laud. I. — Kontorist fors selsk jan 41, lab assist Statens Planteavlslab aug 43 - sept 48. Turnus BBH (C og F) fra aug 56.

Staub, Jørgen, f 18 april 14 i Alborg (F: lrs Kaj Wilhelm S. og Marie Schelde). ~ 18 juli 42 på Frbg



Kirsten Hørslev, f 12 juni 16 i Kbh (F: direktør, cand pharm Johannes H. og Martha Christensen). — St 32 Ordrup, cand V 41 laud. — Turnus Amtssgh Gentofte (A og B) juni 41 - maj 42, vikar, kand Diakonissestift (B) juni 43, Frbg Hosp (A) sept 44, sst (F) juli 45, vikar assist Sundby Hosp kir poliklin sept 46, 2' rskir Amtssgh Skive jan 47, kand Ortopæd Hosp febr 48,

assist KH røntgenklin nov 48, Sundby Hosp kir poliklin sept 49, 2' assist KH patol inst maj 50, vikar rskir Amtssgh Gentofte (D) marts 51, 2' rsl Frbg Hosp (A) okt 51, 2' rskir Amtssgh Gentofte (D) marts 52, fg 1' rskir sst febr - maj 55, visitator sst juli - okt 55, rskir RH børnekir service jan 56, 1' rskir Amtssgh Gentofte (D) fra jan 57. — Tidsskr art.

Steen Hansen, Mogens, f 7 juni 19 i Kbh (F: kgl kapelmusicus Georg Emilius H. og Karen Petronella Johansen). ~ 3 aug 45 i Hellerup Inger Edith Funk Nielsen, f 7 okt 21 i Kbh (F: grosserer Niels Peter N. og Natascha Leondiwna Funk). — St 37 Metropolitan, cand



S 45 laud, speciallægeaut 53 (øre-, næse- og halssgd). — Turnus Centralsgl Hjørning okt 45, vikar RH (C) okt 46, rsl Hæren dec 46 - febr 47, fast kand Sorø Amtssgh april 47, vikar Odense Amtssgh (B) maj 48, kand sst juli 48, vikar Centralsgl Randers øreafd juni 49, kand sst okt 49, Odense Amtssgh øreafd juni 50, 2' rsl sst sept 51, till kst rsl sst 6 mdr, kand RH øreafd maj 53 - aug 55; assist speciallæge Kbh maj 53 - marts 55, prakt speciallæge Kbh fra april 55. — Tidsskr art om ulcus duodeni, tub mastoiditis og dysplasia fibrosa og foredrag otol emner.

Steen-Larsen, Gerda Johanne, f 10 marts 1893 i Kbh (F: overbibliotekar, dr phil Sofus Christian Larsen og Helga Steen) (nvf 18). — St 11 Birkerød, cand S 25 haud I. — Rsl Søl-lerød San okt 25, Ærøskø- bing Sgh jan 27, cand Sinds- sygehos Vedsted juli 27 - febr 28, Statshosp Sønder- borg med afd juli 28, turnus Odense Amtssgh nov 28 - okt 29, kand Julemærkesan Kol- ding jan 30, vikar aug 30, prakt Knabstrup juli 31, Kbh fra dec 40.



Steen Mikkelsen, Ole, f 27 juli 29 i Roskilde (F: arkitekt Gottfred S. M. og Dagny Marie Jensen). — St 48 Frbg, cand S 56 laud. — Vikar narkoselæge Frbg Hosp juni 56, vikar turnus- kand Amtssgh Kolding med afd fra jan 57.



Steen Olsen, Torkild, f 15 jan 27 i Holbæk (F: elektroinstallatør Carl Heinrich O. og Agnes Marie Sørensen). ~ 22 nov 52 i Gentofte Kirsten Rønberg Matzke, f 25 febr 34 i Helle- rup (F: grosserer Emil Franz August M. og Valborg Røn- borg). — St 45 Stenus, cand S 52 præ. — Turnus Central- sgh Hillerød dec 52, årskand sst med afd dec 53 - april 55, till rsl Flyvevåbnet juni 54 - jan 55; 2' assist KH patol inst fra maj 55, instruktør anatomi Univ med-anat Inst fra sept 55. — Univ guldmed teor med 53 (Urinsyrekoncentration og urinsyreudskillelse); tidsskr art om sarcoidose og artrit urica.



† **Steenberg, Edvard** Marker, f 21 juli 1890 på Frbg, † 29 nov 48 i Arhus (F: handelsrejsende Ove Theodor S. og Nicoline Pe- trine Petersen). ~ 20 jan 36 i Jebjerg sygepl Gudrun Madsen, f 24 juli 06 i Je- bjerg (F: gårdejer Mikkel M. og Dortha Kristine Mor- tensen). — St 10 V Borger- dyd, cand S 18 laud, special- lægeaut 38 (kirurgi, gynæ- kologi og obstetrik). — Rsl Hæren juli 18, vikar febr - april 19, kand Sct Hans Hosp juni - sept 19, till rsl Hæren juli - sept 19; 2' rsl Svendborg Amtssgh okt 19, kand Diakonisse- stift april 21, turnus RH (A og D) febr 22, kand



KH (IV) febr 23, till friv assist Univ patol-anat Inst marts - aug 23; vikar og fg 2' rsl RH (D) april - aug 23, till vikar kand sst kir poliklin maj 23; kand sst børneafd sept - okt 23, vikar og fg 2' rsl sst (D) febr 24, kand Børnehosp Fuglebak- ken marts - nov 24, RH fødeafd B maj 25, vikar klin assist sst fødeafd A okt 25, fast ansat maj 26, friv assist Carlsberg Lab kem afd sept 28, kand RH fødeafd A aug 29, friv assist Carlsberg Lab kem afd aug 30, 2' rsl RH fødeafd A nov 31, 1' rskir Amtssgh Skive maj 33 - okt 37, till kst overl sst juni - aug 37; 1' rsl Fødselsanst Jyll nov 37 - sept 41, till prakt speciallæge Arhus jan 39, alm prakt sst fra juni 41. — Studierejser Wien 23 - 24 (kirurgi), Stockholm (obstetrik og gynæko- logi).

* **Steenberg, Walther**, f 24 dec 19 i Estvad (F: godsejer Waldemar S. og Signe Schytte). — St 37 priv, cand S 48 laud. — Turnus RH (A og C) dec 48, vikar Sct Jos Hosp fødeafd juli 50, kand BBH (D) aug 51, Diakonissestift (A) febr 52, Blegd Hosp epid afd aug 53, KH gynækol filial Forchham- mersvej febr 54, RH fødeafd A juli 55, BBH (A) fra april 56.

Steenberger, Erik Johannes Jørgensen, f 11 maj 1893 i Fåborg (F: sognepræst Mads Christian Jørgensen og Olga Henriette Christine Steenberg) (nvf 18). ~ 14 maj 21 i Odense Ellen Edith Mar- grethe Lund, f 26 april 94 i Arhus (F: strandkontrollør Nicolai Rasmussen L. og Car- line Margrethe Jensine Petersen). — St 11 Odense, cand V 19 laud. — Aman og vikar febr - maj 19, fg distr- læge med norsk lic prakt Ibestad - Hamnvik og Sjø- veien distr, Tromsø amt juli 19, turnus Odense Amtssgh febr 20, rsl Julemærkesan Kolding marts 21, surnum kand RH fødeafd B juni 23, vikar sst juli 23, vikar kand Svendborg Amtssgh sept 23, prakt Odense nov 23 - dec 51, bedriftslæge Det D Stålvalseværk Frederiksværk fra juni 52, till le- dende rejselæge Sygehuseundersøgelsen sept 52 - marts 54. — Medl § 8-udv 28, næstform Odense Lgf 30 - 34, form 36 - 41; medl styr D industrimed Selsk 54. — Forf af: Med Bil i Finland, 34; En Analyse af ti Aars Ulykkestilfælde på »Det danske Staal- valseværk« A/S, 54; Om Støv — og om Under- søgelse af Støv i en dansk sværindustriel Virk- somhed, 56; tidsskr art om industrimed og person- hist emner.



Steenberger, Hanne Vibeke, f 23 jan 26 i Odense (F: læge Erik S. og Ellen Edith Margrethe Lund). — St 44 Odense, cand V 56 laud Arhus. — Turnus Oden- se Amtssgh fra febr 56, vi- kar turnuskand sst med afd fra febr 57.



Steenholdt, Signe Jensen, f 4 jan 27 i Hjartbro pr Bevtoft (F: gårdejer Niels Jensen S. og Inger Marie Rohde). — St 46 Haderslev, cand V 56 laud Arhus. — Vikad 2' underlækare Frøspø Sjukh Östersund marts 56, turnus Arhus Komm Hosp fra juli 56.



Steenen-Jacobsen, Erik Werner, f 27 marts 08 på Frbg (F: prokurist Mads Pedersen Gothardt S.-J. og Kristine Madsen). ~ 14 okt 33 i Odense Karen Oline Bang Hansen, f 8 juli 06 i Kallehave (F: fiskeeksportør Carl B. H. og Elise Kristine Pedersen). — St 26 Odense, cand S 33 laud. — Vikar juli 33, kand Hjørring Amtssgh kir afd sept 33 - febr 35, till rsl Hæren aug 34; prakt Spentrup fra marts 35.



Steenstrup, Otto Resen, se Resen Steenstrup.

Stefánsson, Árni, f 19 april 08 i Ars (F: læge Stefán S., † 22 okt 38, og Thorunn Ingibjörg Baldvinsdóttir). ~ 24 marts 37 i Randers Ellen Friis Madsen, f 10 marts 11 i Randers (F: tømmerhvir Ludvig M. og Marie Antoinette Friis). — St 26 Birkerød, cand V 36 laud. — Turnus Viborg Amtssgh maj 36, fast kand sst kir afd maj 37, rsl Assens Amtssgh nov 37, prakt Gjerrild fra jan 39. — Medl best Drk Grenå afd.



Steffensen, Ase Maria, f 13 maj 20 i Holbæk (F: bogholder Axel Christiansen og Valborg Wael). ~ 12 nov 44 i Holbæk assist Frode S., f 11 jan 17 i Kbh (F: redaktør Hans Peter S. og Helvig Janssen). — St 41 Stat og Hovedstad Komm Kurs, cand V 53 laud. — Turnus BBH (B og A) juni 53, halvårskand sst (A) juni 54, helårskand sst okt 54, kand Frbg Hosp (F) fra nov 55.

Steffensen, Erik Holger Otto, f 27 okt 20 i Kbh (F: prokurist Georg Peter Winther S. og Emmy Olivia Larsen). ~ 20 sept 47 i Oslo sygepl Randi Holstad, f 18 april 20 i Birkenes, Norge (F: sognepræst Alf H. og Ashild Marie Christensen). — St 39 Østersøgade, cand V 48 laud. — Spøfficerssk 39-40, Assistlæge Trysil Sykeh Norge marts 48, turnus BBH (B og A) juni 48, vikar helårskand sst (A) juni 49, vikar fængselslæge Vestre Fængsel aug 49, kand Amtssgh Stege sept



49, Amtssgh Næstved radiol afd maj 50, 2' rsl Centralgh Holbæk radiol afd sept 50, helårskand RH (D) nov 51, vikar kand Set Lukas Stift nov 52, vikar visitator KH og natlæge dec 52, 2' rskir Amtssgh Næstved jan 53, 1' rsl Haderslev Amtssgh jan 54, aman Roskilde jan 56, vikar Las Östersund, Sverige røntgenafd jan - febr 57, prakt Alborg fra april 57.

Steffensen, Hans, f 17 dec 1894 i Vilsted (F: sognepræst Johan Christian S. og Ane Marie Nielsen). ~ 19 april 30 i Holstebro Agnete Lykke Aldal, f 2 juni 02 i Sakskebøbing (F: overlærer, cand mag Jens Ingvar A. og Emilie Lykke). — St 13 Randers, cand S 20 laud. — Kand Nakkebølle San sept 20, Amtssgh Odder marts 21, Frederikshavn Sgh april 22, Amtssgh Grenå dec 22, turnus RH (B og D) okt 23, rsl Thisted Amtssgh nov 24, Randers Amtssgh sept 28, prakt Rønede fra sept 33.

Steffensen, Karl Anker, f 6 okt 14 i Arhus (F: købmand Hans Marius S. og Ane Laurine Simonsen). ~ 4 aug 40 i Vejlbj sygepl Ruth Skriver Fynbo, f 6 marts 14 i Vejlbj (F: købmand Laurs F. og Petrine Marie Skriver). — St 33 Sorø, cand S 40 laud, speciallægeaut 50 (intern med), dr med 51 (Urinstoffordellingsrummet som maal for legemets samlede vandmængde. Med nogle undersøgelser over vandstofskiftet ved hyperthyreose og hypertensio arterialis). — Turnus Arhus Komm Hosp sept 40, vikar sept 41, kand Amtssgh Lemvig nov 41, Alborg Komm Hosp med afd nov 42, Hjørring Tub Hosp okt 43, assist Alborg Amtssgh med afd okt 44, 2' rsl sst juli 45, kand Blegd Hosp epid afd aug 47, Rud Berghs Hosp febr 48, KH (III) maj 48, Børnehosp Martinsvej maj 49, 2' rsl Finseninst med afd sept 49, Amtssgh Gentofte (B) juni 51, 1' rsl Blegd Hosp epid afd maj 54, Centralgh Randers med afd okt 55, overl Hobro Sgh fra april 56. — Forf af: disp, 51; tidsskr art.



Steffensen, Knud Thorkild, f 20 maj 09 i Odense (F: sagfører Frits S. og Petra Martine Mortensen). ~ 15 maj 37 i Odense Ellen Andersen, f 22 sept 13 i Boller pr Lønstrup (F: proprietær Jens Johannes A. og Eline Petersen). — St 27 Odense, cand S 34 laud. — Vikar RH (D) juli 34, sst børneafd sept - nov 34, turnus Haderslev Amtssgh jan 35, skibslæge ØK jan 36, vikar Diakonissestift (A) juni 36, kand Finseninst kir afd sept 36, rsl Amtssgh Herning april 37, 2' rskir Arhus Amtssgh dec 37, cand Radiumstat Arhus jan 41, rsl Skanderborg Amtssgh sept 42, prakt Hasselager juni 43, Randers fra dec 47.



Steffensen, Otto, f 30 marts 20 i Glenstrup pr Handest (F: sognepræst Aage S. og Christine Jes-sine Nielsen). ~ 15 juli 50 i Århus lab assist Grete



Reintoft, f 20 nov 22 i Ran-ders (F: repræsentant Gun-nar Hermann R. og Olga Eli-sabeth Petersen). — St 39 Århus, cand V 48 laud. — Vikar, turnus Centralsgh Herning maj 48, vikar sst kir afd maj 49, 2' underlækare Sidsjøs Sjukh Sundsvall sept 49 - febr 50, vikar Cen-tralsgh Randers med afd april 50, Centralsgh Herning med afd maj 50, fast kand sst nov 50, 2' rsl Viborg

Amtssgh med afd sept 51, vikar Århus Komm Hosp børneafd maj 53, sst neurokir afd sept 53, kand sst børneafd dec 53 - marts 56, till kst 1' rsl sst okt 55 - jan 56; 2' rsl sst fra april 56.

Steffensen, Per (Peder), f 11 aug 05 i Egense pr Mou (F: gårdejer Stefan S. og Kirstine Kjær). — St 29 priv, cand S 37 laud I. — Ved landvæsen S 33. Turnus Frbg Hosp jan 38, kand sst jan 39, skibslæge ØK nov 39, aman Vejrup maj 40, prakt Ansager fra april 41.



† **Stein, Johan Louis August**, f 20 april 1866 i Kbh, † 17 marts 49 (F: fabrikant Preben Saxtorph S. og Do-ris Margarethe Johanne Soe-le). ~ 1° 23 april 03 i Or-drup Anna Benzen, f 28 okt 75 i Kbh., † 11 april 20 (F: manufakturhldr Niels Peter Marthinus B. og Anna Jo-hanne Petrea Jensen); 2° 16 dec 21 Ellen Benzen, f 2 jan 79 i Kbh (søster til første hustru). — St 83 Haderslev Læreres Sk, cand V 90 laud, dr med 02 (Om Hjærte-svækkelse ved Mitralfejl), specialistanerk 18 (in-tern med). — Kst kand Kgl Fred Hosp nov 90, kand Diakonissestift febr 91 - febr 92, Kgl Fred Hosp juni 92, klin assist sst juli 93 - juni 94, rsl Kbh Amtssgh F aug 94 - juli 97, rsl Hæren juli 98 - marts 99, rsl Kgl Fred Hosp (A) maj 99 - april 03, till privsan april 03; leder Kgl Fred Hosp med poliklin juni 03, overl Skørping San april 06, Alm Hosp okt 16, De gamles By april 19 - maj 36, till læge Regensen og Kollegierne okt 21, Studentergården sept 23, privat Kbh 45. — Studierejser 97 - 98. — R* 36. — Slægtslitt: Slægtstavlesamlingen, 1931.



Stein, Kai Preben Saxtorph, f 18 febr 06 i Kbh



(F: overl, dr med Johan S., † 17 marts 49, og Anna Ben-zen). ~ 6 marts 34 i Svend-borg Karen Susanne Bent-zon, f 6 dec 05 i Svend-borg (F: dommerfuldmægtig Svend B. og Karen Johanne Wanscher). — St 24 Øster-søgade, cand S 31 laud, dr med 37 (Om Kontrollering af pasteuriseret Mælk, med særligt Henblik paa lang-tidspasteuriseret og stassani-seret Mælk), speciallægeaut

41 (lungetub). — Surnum kand RH fødeafd B okt 31, kand Ålborg Komm Hosp med afd og Tub Hosp dec 31, Sundby Hosp med afd sept 33 - febr 34, turnus RH (A og C) april 34, kand Blegd Hosp febr 35, Øresundshosp tub afd april 35 - april 36, assist Centralstat Tub Bekæmp juli 36, kand Børne-hosp Fuglebakken sept 37, assist læge tubundersøg Bornholm maj 38, 2' rsl Øresundshosp juni 38, 1' rsl sst juni 39, overl Tub Hosp Holstebro fra nov 42, till chef DrK tubarb Polen april 47, overl Dr Ing-rids San Godthåb juni 54 - aug 56. — Medl best D Tub læge Selsk 38 - 42, form Vestjysk Lægelsk 46 - 50; medl Sundhedsstyr Tub Research Com 50. Form kredsforen Nationalforen Tub Bekæmp 43, medl Nationalforen folkeundersøgelsesudv 49. — Forf af: disp, 37; tidsskr art. — R* 56. DrKM 48. (PoPR 5). — Slægtslitt: Slægtstavlesamlingen, 1931.

Stein Jensen, Erna Lina, f 4 febr 1897 i Königs-berg (F: bankier Paul Stein og Lisbeth Friederike Ros-enthal). ~ 29 dec 42 på Frbg kontorassistent Tage Jen-sen, f 5 nov 08 i Silkeborg, † 10 marts 45 i Kbh (F: skoledir Jens Kristian J. og Bodil Marie Pedersen). — St 16 Danzig, med eks 21, Greifswald, dr med 22 Greifswald, specialistanerk Dan-zig 28 (intern med, incl neurolog sygd), cand S 47 laud I, speciallægeaut 53 (psykia-tri).



— Turnus Städt Krankenh Danzig okt 21 - okt 22, friv assist Danzig Hyg Inst, klin for hud- og kønssygd, tub stat, børnepoliklin, 2' rsl Städt Krhs Danzig okt 24, friv assist fødselshosp og gynækol klin Danzig-Langfuhr okt 27 - marts 28, prakt Dan-zig-Oliva maj 28 - nov 38, hospit læge Vejleford San okt 39, surnum kand Diakonissestift kir afd april 42 - juli 43, assist Fysiol Inst Uppsal jan 44 - maj 45; vikar Filadelfia juli 45 - jan 46 og juni -juli 46; turnus Århus Amtssgh sept 47, kand Sindssyge-hosp Nykøbing S sept 48, 2' rsl sst dec 48, kand BBH psyk afd marts 51, Nervesan Montebello okt 51, surnum kand og vikar KH neurol afd okt 52, vikar Frbg Hosp psyk afd april - maj 53, vikar And-ersvænge, Slagelse juni 53, 2' rsl sst okt 53, kand Filadelfia psyk afd fra sept 56; till prakt special-læge Slagelse fra nov 53, læge Menighedsbørne-haven april 54. — Tidsskr art og ahandl.

* **Steinbock, Abraham**, f 22 april 19 i Kbh (F: snedkerstr Salomon S. og Bertha Kleiner). — St 37 Metropolitan, cand S 45 laud. — Vikar nov 45, turnus Centralsgh Holbæk juli 46 - juni 47, prakt Brøndbyvester, til Beer Tuvia, Israel fra maj 52.



Steincke, Keld, f 19 sept 12 på Frbg (F: justitsminister Karl Kristian S. og Marie Elisabeth Hansen). ~ 8 jan 42 på Frbg Alice Paulin Poulsen, f 2 april 19 i Kbh (F: grosserer Niels William Paulin P. og Gudrun Larsen). — St 30 Schneekloth, cand S 38 laud, dr med 51 (Leverens Glukoseafgift under Insulin-Paavirkning), speciallægeaut 55 (intern med, stofskiftesygd). — Skibslæge ØK aug - dec 38, turnus Holbæk Amtssgh



febr 39, vikar turnuskand BBH (B) jan 40, Amtssgh Gentofte med og kir afd febr - marts 40, vikar rsl Holbæk Amtssgh med afd maj - sept 40, surnum assist Univ med-fysiol Inst febr - dec 41, till vikar fast kand Diakonissestift (B) aug 41; fast assist Univ med-fysiol Inst dec 41, kand Amtssgh Gentofte (F) febr 46, Blegd Hosp epid afd febr 47, 3' assist KH med poliklin maj 47, kand Dr Louises Børnehosp jan 48, assist KH dermatol poliklin juli 48, kand RH neuromed afd jan 49, 2' rsl Nørre Hosp og Kbh Plejehj aug 49 - juli 51, till vid assist Univ farmakol Inst gigtlab aug 50 - aug 54; 1' rsl Nørre Hosp og Kbh Plejehj juli 51, Centralsgh Hillerød nov 53, overl Haderslev Bysgh fra jan 57. — Forf af: disp, 51; tidsskr art især om teor bindevævsforsk.

Steiness, Ib, f 26 juli 28 i Ebberup (F: læge Valdemar S., † 23 marts 48, og Anne Marie Pedersen). — St 46 Herlufsholm, cand V 54 laud. — Klinikist Fødselsanst Jyll marts 54, vikar kand Amtssgh Grenå april 54, turnus Århus Komm Hosp juli 54, vikar kand sst med afd juni 55, underlæge Søværnet sept - nov 55, kand Århus Komm Hosp neurokir afd jan 56, rsl Søværnet maj 56. — Århus Univ guldm ed intern med 55 (vibrationssansen hos diabetikere).

Steinicke Nielsen, Olaf, f 2 sept 20 i Silkeborg (F: dyrlæge Anders N. og Magda Steinicke). ~ 5 febr 49 i Charlottenlund Annelise Printz, f 27 april 19 i Kbh (F: disponent Ejnar P. og Poula Bistrup Petersen). — St 40 Silkeborg, cand V 49 laud. — Turnus Amtssgh Gentofte (A og B) marts 49, vikar turnuskand sst (A) marts 50, vikar helårskand sst (B) april 50, helårskand sst (A) aug 50, till vikar visitator sst aug - sept 50;



kand Rud Berghs Hosp juni 51, skibslæge svensk rederi okt 51, vikar kand Børnehosp Fuglebakken jan 52, halvårskand sst april 52, vikar helårskand sst okt 52, kand Blegd Hosp epid afd febr 53, helårskand KH (VII) maj 53, till fg assist Saxogården fra maj 53; helårskand Børnehosp Fuglebakken marts 54, kst 2' rsl sst jan 55, 2' rsl sst fra april 55, tilsf læge børnehøve Legestuen Hellerup fra april 56. — Tidsskr art om pædiatr emner.

Steinø, Knud Gunnar, f 18 okt 15 i Alborg (F: kommlærer Hansen) (nvf). — St 34 Alborg, cand S 41 laud. — Turnus Ringsted Bysgh sept 41 - aug 42, assist Alborg Amtssgh med afd jan 43, prakt Nørresundby fra sept 44.

Sten-Knuksen, Ove, f 14 marts 19 i Kvistgård (F: proprietær Holger S.-K. og Edith Bentzen). ~ 12 febr 49 i Lund, Sverige malerinde Nan-Marie Græbe, f 13 nov 26 i Malmö (F: domkirkearkitekt Eiler Græbe og Nan Skytte). — St 37 V Borgerdyd, cand S 45 laud, dr med 53 (Torsional elasticity of the isolated cross striated muscle fibre). — Turnus RH (B) sept 45 - febr 46, till friv assist Univ gymnastikteor Lab 45 - 46; vid assist Univ neurofysiol Inst maj 46, aman II sst 52, aman I sst 55. — Studierejse Baltimore og London (biofysik) 52 - 54. — Censorsuppl fysiologi med eks 56. — Forf af: disp, 53; tidsskr art om nerve- og muskel fysiologi.



Stenå, Gunnar, f 1 febr 07 i Odense (F: repr Ludvig S. og Bente Andersen). ~ 26 juni 42 i Kbh Ann Grethe Helsteen, f 30 april 22 i Kbh, æ opl 44. — St 25 Odense, cand V 35 laud, embedslægeeks 38. — Surnum kand Sundby Hosp kir poliklin febr 35, vikar kand sst kir afd marts 35, turnus Odense Amtssgh maj 35 - april 36, praksisvikar, kand Sct Elis Hosp Øre- og øjenafd og med afd aug 36, Ortopæd Hosp april 37, Militærhosp kir og med afd juni 37 - jan 38, vikar kand KH psyk afd aug 38, Frbg Hosp epid afd nov 38, Blegd Hosp jan 39, læge Samv Sygek fra april 39.



* **Stender, Johannes Christian**, f 17 nov 24 i Sønnderborg (F: købmand Johannes S. og Erna Stender). — St 43 Sønderborg, cand V 55 haud I. — Kand Sindssygehosp Nykøbing S marts 55, turnus Århus Amtssgh maj 55, vikar Centralsgh Randers med-epid afd og børneafd juni 56, kand Nyborg Bysgh fra dec 56.

Stenderup, Niels Aksel, f 21 april 19 i Tranekær (F: lærer Thomas Andersen S. og Sigrid Margrethe Sørensen). ~ 20 dec 47 i Risskov cand mag Vibeke Dahlerup, f 3 marts 21 på



Frbg (F: sparekassebest Nicolai Frederik Bjerre D. og Inger Christiane Jensen). — St 38 Ribe, cand V 47 laud, dr med 54 Århus (Eksperimentelle undersøgelser over dihydrostreptomycins virkning paa colibaciller in vitro). — Kand Amtssgh Ebeltoft marts 47, turnus Århus Amtssgh juli 47, kand Marselisborg Hosp med-epid lab juli 48, friv assist Univ patol

Inst dec 51, vikar aman sst jan 52, univ adjunkt Århus Univ april 52, aman II sst patol Inst fra april 53, lærer alm arvelighedslære Århus Univ sept 55, lektor bakteriologi sst fra april 56. — Studierejser USA 49 (kemoterapi), England 55 (mycologi). — Censor hygiejne med eks Århus Univ 54. Medl repr FayL 47 - 50, best Jysk Biol Selsk 54. — Forf af: disp, 54; tidsskr art om teor og klin bakteriol undersøgelser, kemoterapi og serol emner. — Lady Tata Memorial Scholar 53 - 56.

Stensballe, Svend, f 23 maj 1877 i Vinding pr Vejle (F: driftsbest Niels Petersen S. og Helene Petersen). ~ 5 aug 06 i Tørring Johanne Camilla Ingwersen, f 25 april 79 på Stougård pr Tørring (F: proprietær Hans Henrik I. og Marie Sophie Frederikke Schougaard). — St 97 Horsens, cand S 04 laud, specialistanerk 18 (otolaryngologi). — Aman aug 04, vikar sept 05, prakt Galten nov 05, rsl Vejle Amtssgh juli 10 - jan 11, stud Kbh



11, prakt Horsens juni 11 - jan 50, privat Thorsvang pr Horsens. — Studierejse Berlin 11 (otologi).

Stensig, Erling, f 23 maj 08 i Thorstrup pr Sig (F: lærer Nikolaj Frederik Mikkelsen S. og Maren Eline Marie Urup). ~ 20 okt 36 i Kbh Agnete Kildeby, f 23 april 07 i Hellerup (F: porcelænshdlr Johannes K. og Olga Johanne Kristiane Weidemann). — St 27 Esbjerg, cand V 35 laud. — Turnus Sct Maria Hosp Roskilde april 35, kand sst april 36, rsl sst okt 36, fast kand Vejle Amtssgh kir afd febr 38, 2' rskir sst okt 38, kand



Frbg Hosp (F) okt 40, prakt Tarp pr Guldager maj 41 - aug 43, assist Finseninst dermatol afd april 44 - dec 46, lægevagt okt 44, till prakt Kbh fra sept 43, tilsf læge børnehave april 54.

1651

Stenstad, Finn Jørgen, f 4 marts 25 i Kongsberg, Norge (F: rektor Kristen S. og Aslaug Skårdal). ~ 21 maj 55 i Skien Aase Dørdal, f 22 april 29 i Rjukan (F: købmand Abraham D. og Alma Toa). — St 44 Porsgrunn, cand V 53 laud. — Lærer Langesund 1 år. Vikar kand Kvinneclin Bergen 3 mdr, læge forsvarers sanitet 15 mdr, kand Telemark Fylkessykeh 13 mdr, prakt Skien fra okt 55.



Stenum Jensen, Johannes Kristian, f 19 dec 13 i Pandrup (F: førstelærer Anton Michael J. og Cecilie Nicoline Margrethe Stenum). — St 34 priv, cand S 45 laud I. — Turnus Svendborg Amtssgh okt 45 - sept 46, vikar, prakt Gandrup fra sept 47.

Stern, Christian Richard, f 12 nov 1895 i Stensballe pr Horsens. ~ 1° 28 dec 28 i Kbh damefrisør Rosa Thomassen, f 14 april 03 i Kbh (F: bryggeriarbejder Anton T), æ opl 40; 2° 30 nov 41 i Østed jordemoder Edith Agnete Rasmussen, f 9 marts 09 i Maglebrænde pr Stubbekøbing (F: slagtermstr Valdemar R. og Anna Marie Christine Rasmussen). — St 23 priv, cand S 36 laud. — Ved handel. Turnus Horsens



Komm Hosp jan - dec 37, aman Kbh, prakt Odder fra marts 41.

† **Sterndorff, Aage Christian**, f 31 jan 1895 i Vejen, † 25 maj 51 (F: driftsbest Christen Lauritsen S. og Martha Bunch). ~ 26 aug 22 i Søllerød Anna-Marie Lauridsen, f 5 juni 98 i Fredericia (F: kontorchef Aage Laurids L. og Ellen Tambson). — St 14 Kolding, cand S 22 laud. — Kand Finseninst juli 22, rsl Ribe Amtssgh sept 22, prakt Vamdrup okt 23 - dec 30, jernbanelæge juli 25, vikar Amtssgh Gram juni - aug 29, prakt Nørre Aby jan 31. — Form sundhedskomm 44.

Sterregaard, Viggo, f 16 sept 23 på Fur (F: lærer Viggo William S. og Bodil Thorsen). ~ 24 sept 49 i Erritsø pr Fredericia Lydia Hennig, f 6 marts 25 i Haderslev (F: grosserer Carl H. og Erna Mary Armbrust). — St 42 Fredericia, cand S 51 laud. — Turnus Frbg Hosp nov 51, kand Amtssgh Middelfart nov 52, aman Hjørring juli 53, aman Vrå juli 54, prakt sst fra jan 55.

Stevad, Knud Eyvind, f 22 nov 13 i Ålborg (F: pakmstr Jensen) (mvf 40). ~ 5 jan 46 Gerda Jørgensen, f 27 aug 09. — St 32 Ålborg, cand S 39 laud. — Turnus KH (II og I) dec 39 - nov 40, prakt Hobro april 41, skolelæge april 42, rsl Silkeborg San juli 45, prakt Århus.



1652

Stevns, Johanne, f 23 aug 03 i Frederikshavn (F: forst Byrial Peder Byrialsen og Signe Broch). ~ 20 okt 37 i Farum mag art Magnus S., f 24 juni 1900 i Kvissel, † 30 marts 49 i Gentofte (F: højskoleforst Ole S. og Dorthea Rasmussen). — St 21 Odense, cand V 30 laud. — Kand Odense Amtssgh kir afd marts 30, vikar kand Kbh Amtssgh F med afd marts 31, kand sst okt 31, turnus Frbg Hosp dec 32, kand sst (F) dec 33, vikar



klin assist RH (A) dec 34, vikar og aman, prakt Frbg okt 32, Herlev fra okt 36, till kand KH (IV) april - sept 37, vikar kand sst jan - sept 39, skolelæge april 41, jernbanelæge april 48. — Medl sundhedskomm 37 - 46. — MTKha.

Stibolt, Henrik Vilhelm, f 27 dec 12 på Frbg (F: hospforst Jens Peter S. og Dina Johanne Esch). ~ 25 juni 39 i Kbh Ebba Malling, f 30 juni 09 i Kbh (F: grosserer Emil Joachim M. og Mathilde Sanne). — St 31 Efterslægt, cand S 39 laud. — Vikar Frbg Hosp neuropsyk afd juli 39, turnus BBH dec 39, vikar Frbg Hosp epid afd dec 40, vikar marts 41, kand Avnstrup San april 41, rsl Skelskør Sgh sept 41, prakt Hundested fra sept 42. — Slægtslitt: Danmarks Adels Aarbog, 1912.



Stigaard, Aksel Emil, f 7 febr 05 i Århus (F: smedemstr Robert Emil S. og Gerda Fanny Lund). ~ 16 aug 38 i Vejlbj pr Risskov sygepl Ellen Breinholt, f 16 okt 11 i Århus (F: afdchef Anders Christian B. og Marie Glud). — St 23 Marselisborg, cand V 34 haud I, embedslægeeks 40. — Lab assist Axel Blads klin 29 - 33. Vikar marts 34, skibslæge ØK maj 34, vikar rsl Amtssgh Ebeltoft sept 34, aman okt 34, kand Århus Komm Hosp kir afd juni 35, Sindssygehosp Risskov april 36, Århus Komm Hosp med afd juni 36, sst tub afd og Tub Stat marts 37 - jan 38, ekstraord turnusbevis 38, 2' rsl Marselisborg Hosp dermatol afd febr 38 - jan 40, till kand epid afd febr 38 - april 39; kand Sindssygehosp Viborg juni 40, rsl Sindssygehosp Nykøbing S jan 41, Filadelfia juni 41, kand Dr Louises Børnehosp juli - dec 44, kredslæge Morsø Lgk og prakt Nykøbing M fra febr 45. — Tidsskr art om tub, samt psyk, neurol og elektrocardiograf emner.



Stjernholm Andersen, Hans Jørgen, f 27 maj 28 i Kjellerup (F: læge Anders Larsen A. og Ingeborg Stjernholm). ~ 29 maj 54 i Ø Hvidbjerg sygepl Anna Lise Holst, f 1 febr 27 i Ø Hvidbjerg (F: dyrlæge Peter Hansen H. og Othilde Støvlbæk). — St 47 Viborg, cand S 56 laud Århus. — Vikar kand Amtssgh Herning med afd juli 56, turnus sst fra okt 56.



Stockfleth, Viggo Carl, f 4 aug 1882 i Kbh (F: kommlæge William Peter Theodor S., † 10 jan 09, og Charlot Gustava Hecksher). — St 02 Birkerød, cand V 14 haud I, specialist- anerk 18 (radiologi). — Kand RH (A) febr 14, turnus Øresundshosp med afd og Sct Jos Hosp kir afd maj 14, assist RH røntgenklin maj 15, kand sst (H) nov 15, assist prof Jens Schous klin og røntgenlæge sst febr 16 - septer 22, till røntgenassistent Kbh Poliklin maj 21 - 23; leder Diakonissestift røntgenklin jan 23 - sept 31; till prakt Kbh fra okt 22. — R* 51.



† **Stockholm-Borresen, Carl Christian**, f 22 april 04 i Kbh, † 10 marts 49 (F: sognepræst Søren Christian Borresen og Anna Stockholm). ~ 12 marts 36 i Kbh Ellen Margrethe (Tuks) Mølgaard Christensen, f 9 sept 17 i North Carolina, USA, † 12 april 45 i Kbh (F: direktør Ove M. C. og Helene McBroom). — St 22 Schneekloth, cand V 30 laud, speciallægeaut 38 (fysiurgi). — Kand Alm Hosp april 30, klin assist sst dec 30, till tillidslæge tyske Gesandtskab 31 - 43; turnus KH (III og I) dec 32, skibslæge DFDS dec 33, friv assist Retsmed Inst jan 34, kand Finseninst med afd april 34, RH (H) okt 34, Blegd Hosp april 35, Dr Louises Børnehosp maj 35, KH (VII) sept 35, assist sst bade- og massageklin maj 36 - april 38, læge amer og holl legation 36 - 40; assist Samv Sygek fysiurg klin okt 37 - sept 39, till kand KH neurol afd juni - sept 38; 2' rsl De gamles By okt 39, till læge Forsikringselsk Urania 39; afdlæge Samv Sygek fysiurg klin nov 41 - okt 46; till prakt Kbh sept 32, som speciallæge okt 38. — Studierejser Paris, Stockholm og Pistan. — Tidsskr art om patol-anat, intern med og fysiurg emner.



* **Stocklund, Knud-Erik**, f 9 april 15 i Ringsted (F: branddir Melchior Johan Viggo S. og Johanne Theodora Cornelia Rand). — St 33 Rungsted, cand V 43 haud I. — Turnus Centralssgh Svendborg april 43 - marts 44, vikar Centralssgh Esbjerg med afd

juni 45, prakt Vemb okt 45, jernbanelæge jan 46, kand Centralsgh Svendborg kir afd jan 52, prakt Bandholm fra nov 52.

Stokholm, Harry, f 1 okt 13 i Odense (F: urmager



Vilhelm S. og Augusta Dagmar Fejerskov). ~ 1^o 7 nov 36 i Kbh Harriet Elisabeth Marcus, f 16 jan 15 i Kbh (F: bibliotekar Kunstakademiet Aage M. og Ellen Franciska Gotschalk), æ opl 43; 2^o 30 maj 44 i Kbh sygepl Lea Welling, f 27 febr 18 i Hadsund (F: mølleejer Johannes Sørensen W. og Ingeborg Kirstine Asmusen). — St 32 Odense, cand S 39 laud, speciallægeaut 48 (neurologi), 49 (psykiatri). — Kand Sindssygehosp Oringe aug - sept 39, turnus Sundby Hosp jan 40, vikar sst i jan 41, surnum assist KH patol inst marts 41, vikar maj - aug 41, kand Sundby Hosp med afd nov 41 - april 42, Sct Hans Hosp juni 42, Sundby Hosp med afd okt 42, Blegd Hosp sept 43, vikar marts 44, kand Nørre Hosp i april 44, Århus Komm Hosp neurol afd juni 44, vikar sst juni 45, klin assist sst sept 45, rsl Sindssygehosp Risskov sept 47, Rockefeller stipendiat Massachusetts General Hosp Psychiatric Service marts 50 - febr 52, afd læge Sindssygehosp Risskov fra aug 52, lektor psykiatri Århus Univ fra sept 54.

Stokholm, Sejer, f 14 marts 16 i Humble (F: dyr-



læge Knud S. og Marie Poulsen). ~ 4 okt 41 i Vejerslev pr Vils Henny Wang Nilsson, f 9 april 19 i Herning (F: farverlejer Carl Gustav N. og Emma Elisa Wang). — St 34 Svendborg, cand S 41 laud. — Turnus Nykøbing M Sgh aug 41, kand Sct Jos Hosp ortopæd afd juli 42, sst fødeafd april 43, Amtssgh Fakse nov 43, prakt Fakse fra marts 44.

Stokholm Andersen, Torben, f 30 juli 21 i Kbh (F: revisor Johannes Georg A. og Else Elisabeth Munch).



— St 40 Schneekloth, cand S 50 laud. — Turnus Militærhosp jan 51, halvårskand sst kir afd jan 52, rsl Flyvevåbnet april 52, vikar kand Militærhosp kir afd aug 52, skibslæge Johnson Line aug - nov 52, vikar turnuskand Sundby Hosp med afd dec 52, vikar kand Militærhosp kir afd jan 53, praksisvikar febr 53, aman

Kbh marts 53 - febr 56, till vikar assist Finseninst lysambulat for børn i april 53, vikar kand Børnehosp Fuglebakken i sept 53, Hosp Forchammersvej aug - okt 54, KH gynækol afd nov - dec 54; halvårskand Blegd Hosp børneafd sept 55, skibslæge ØK marts 56, vikar kand Blegd Hosp med epid afd aug 56, kand sst fra nov 56. — Slægtslitt: J. Gusmer: Stamtavle [Samson], 1945 (mødrene).

Stokkebye, Thorvald Johan, f 25 april 1874 i Rolsted pr Odense (F: proprietær Albert Eriksen S. og Birgitte Agnete Petra Horne).



~ 9 febr 06 i Halmstad Valborg Zachau, f 4 aug 79 i Halmstad, † 14 maj 56 i Hellerup (F: kaptajn Daniel Gideon Z. og Adolfina Severina Baatz). — St 95 priv, cand V 05 haud I. — Kontorist. Kst kand Vestre Hosp maj 05, Øresundshosp juni 05, fast ansat sst aug 05, kst rsl sst juni - okt 06, kand

Kgl Fred Hosp (D) dec 06 - april 07, rsl Garn Sgh sept 07 - aug 10; till prakt Kbh sept 05, læge svensk poliklin juni 07, prakt Hellerup fra okt 07, tillidslæge sv legation og konsulat 07, rsl Hæren 14 - 18, ledende læge Sundhedsstyr hjælpelas under Influenzaepid 18, overl Prinsesse Margarethas Kystsan Hornbæk 20 - 48, læge Victoriatstift Kbh 21. — Studierejser Frankrig 21, Tyskland og Belgien 22, Schweiz 24, Italien 28, Frankrig 29, Belgien 36, Sverige 39, Norge 47. — Form Prinsesse Margarethas Kystsan 48, medl dir Viktoriatstift 21. — Korresp med Assoc internat contre la tuberculose 22. Æresmed Sv Understøttelses Foren Kbh 34, Gustafs förs statsanerk Sygek 37. — R* 21, DM 47. (SN 3) (SV 2^o).

Stoksted, Poul, f 7 maj 16 i Tårs (F: gårdejer



Albert Christian Thomsen og Regine Noline Christensen) (nvf 42). ~ 23 juli 44 i Herning sygepl Kathrine Kornum, f 9 nov 13 i Hauge pr Hammerum (F: første lærer Jens Søren Christian K. og sygepl Mette Marie Linneberg Mikkelsen). — St 34 Hjørring, cand S 42 haud I, speciallægeaut 52 (oto-laryngologi), dr med 56 (Rhinomanometriske næsefunktionsundersøgelser).

— Kand Sct Hans Hosp juli 42, turnus Centralsgh Hjørring sept 42, vikar turnuskand sst kir afd sept 43, kand Ringkøbing Amtssgh febr 44, Amtssgh Rønne kir afd febr 45, 1^o rskir sst dec 45 - aug 48, kand Radiumstat Odense okt 48, Sct Maria Hosp Svendborg øreafd juni 49, rsl sst juni 50, kand Frbg Hosp øreafd april 51 - sept 52, RH øreafd nov 52, 2^o rsl sst nov 53, 1^o rsl Amtssgh Gentofte øreafd fra april 57. — Forf af: disp, 56; tidsskr art om rhinol emner.

Stolpe, Erik Glud, f 13 april 13 i Ålborg (F: købmand Heinrich Wögel S. og Johanne Habelien).



~ 7 dec 40 på Frbg husholdningslærerinde Birte Marianne Bjerrum, f 28 aug 15 i Kbh (F: prof, dr phil Niels Jan-niksen B. og Ellen Emilie Dreyer). — St 31 Ålborg, cand S 39 laud. — Turnus Svendborg Amtssgh juli 39, vikar sst juli 40, surnum kand Finseninst kir afd febr 41, vikar marts 41, fast kand Statshosp Sønderborg kir

afd maj 41 - maj 42, till rsl Hæren aug 41; kand

Statshosp Sønderborg gynækol-obstetr afd juni 42, fast kand BBH (D) febr 44, vikar Amtssgh Gentofte røntgenafd febr 45, surnum assist og vikar BBH patol inst marts 45, vikar KH kir poliklin nov 45, 1' rsl Øresundshosp Helsingør dec 45, prakt Svendborg fra maj 48, læge julemærkehj Holbøll's Minde Svendborg april 55.

* **Stoltze Jørgensen, Karen**, f 23 juli 02 i Kbh (F: civiling Einar J. og Alma Lindhard). — St 22 Nørre Gymn, cand V 46 laud. — Turnus Frbg Hosp maj 46, vikar, kand BBH (A) dec 48, sst røntgenafd nov 49, prakt Birkerød fra jan 56; till 2' rsl Amtssgh Gentofte røntgenafd fra jan 57.



Stoltze Laursen, Ruth, f 30 aug 23 i Nakskov (F: landinsp Axel Heinrich Stoltze Møller og Anna Maria Juthilde Hansen). ~ 24 sept 49 i Nakskov læge Thomas L. — St 41 Nakskov, cand V 49 laud I. — Turnus Frbg Hosp maj 49 - april 50, vikar kand sst (B og A) juni 50 - febr 51, helårskand Sct Lukas Stift maj 51, halvårskand Militærhosp med afd juli - dec 52, research assist Washington Univ St Louis Missouri USA, Dir of Gerontology febr 53 - jan 55, halvårskand og vikar kand Rud Berghs Hosp juni 55. — Tidsskr art om hudens lipoider.



Storm, Kirsten, f 29 marts 22 i Kbh (F: arkitekt Holger Mundt og malerinde Harriet Fischer-Jørgensen). ~ 2 juli 43 i Sønderborg læge Ole S. — St 40 Sønderborg, cand S 49 laud. — Kand KH (II) dec 49, Militærhosp kir afd dec 50, ekstraord turnusbevis, kand Amtssgh Gentofte okt 51 - april 54, till vikar Børnehosp Fuglebakken 3 mdr; kand Blegd Hosp epid afd sept 54 - marts 55, assist Finseninst pædiatr modtageafd fra sept 55, under orlov assist læge Dr Ingrid's San Godthåb jan - juli 56. — Slægtslitt: Kaj Mundt: Slægtstavle over alle efterkommere af Carl Emil Mundt og hustru Caroline Amalie, født Jørgensen, 1950.



Storm, Ole, f 24 juni 21 i Gråsten (F: læge Hans S., † 19 juni 45, og læge Marie Storm-Hollensen, † 20 febr 42). ~ 2 juli 43 i Sønderborg læge Kirsten S. — St 40 Sønderborg, cand S 48 laud. — Turnus BBH (B og F) okt 48, kand sst (F) sept 49, narkoselæge sst april 50, kand Øresundshosp thoraxkir afd april 51, narkoselæge sst juni 51, vid assist Carlsberg biol Inst april 53, kand RH kir poliklin

og thoraxkir afd okt 53, vikar 2' rsl sst (D) okt 54, 2' rsl Øresundshosp røntgenafd jan 55, vikar 2' rsl RH kir poliklin og thoraxkir afd april - juli 55 og okt 55, 1' rsl Dr Ingrid's San Godthåb nov 55, 2' rsl RH kir poliklin og thoraxkir afd juni 56, KH (V) fra marts 57. — Studierejse England 52. — Medl repr FayL 48 - 55, repr DadL 54 - 55. — Tidsskr art.



Storm, Palle, f 18 juli 12 i Kbh (F: rentier Thorvald S. og Karoline Madsen). ~ 1° 19 dec 35 i Kerminde Agnes Marie Birkerød Larsen, f 23 nov 14 i Dalby pr Mesinge (F: fabrikant Aksel L. og Alfrida Hinke), æ opl 44; 2° 13 jan 45 i Rudkøbing sygepl Else Poula Thyregod Christianesen, f 6 okt 14 i Århus (F: snedkermstr Christian Carl Vilhelm C. og Ella Petrine Sørensen). — St 31 priv, cand V 39 laud. — Turnus Nyborg Bysgh febr 39, prakt Bovense pr Ullerslev febr 40, Nyborg fra maj 40, jernbanelæge aug 40.



* **Storm Eriksen, Hans**, f 28 febr 27 i Kbh (F: fuldmægtig Ragnar Otto S. E. og Gudrun Vermehren). — St 46 V Borgerdyd, cand V 56 laud I.

Stougaard, Laurits Janus Peter Anker, f 6 juli 1872 på S. Ramskov pr Sørvad (F: proprietær Emil Wesenberg S. og Johanne Augusta Jørgensen). ~ 2 maj 01 i Kbh Hedeving Bruun Segelcke, f 10 juli 75 i Hjørring (F: brønderiejer Axel Rosenkrantz S. og Marie Schibbsbye). — St 89 Borgerdyd, cand V 96 laud. — Vikar, rsl Ebberødgård 98, aman Thorshavn, kst fysisk sst 99, kand Øresundshosp 1900, prakt Hjørring dec 1900, privat Nyhegn pr Esum fra marts 51. — Form Hjørring Lkf sygek udv til 27, form Lkf 27 - 29, næstform 38, medl voldgiftsret 34 - 37, form landsudv 38 - 44. Medl Jyske centraludv, form 34. — Æresmedl Hjørring Lkf 41. — R* 42.



Stougaard-Andresen, Peter Friedrich Rudolph, f 23 sept 18 i Tønder (F: invalidekonsulent Peter Friedrich Andresen og Marie Christine Bruhn). ~ 24 febr 44 i Søllerød Ellinor Christine Mailand Bruhn, f 3 juli 23 i Kbh (F: grosserer Christian Mailand B. og Anna Marie Sørensen). — St 37 Tønder, cand S 44 laud, speciallægeaut 54 (gynækologi og obstetrik). — Turnus Sundby Hosp sept 44, kand Tønder Amtssgh sept 45 - aug 46, till rsl Hæren aug - okt 48;



aman stadslægen Narvik sept 46 - sept 47, kand Amtssgh Esbønderup nov 47, rsl Amtssgh Løgstør sept 48, 2' rskir Vejle Amtssgh febr 50, kand Stats-hosp Sønderborg gynækol-obstetr afd febr 52, 2' rsl sst maj 52, Frbg Hosp (F) maj 54, 1' rsl Fødselsanst Jyll fra sept 56. — Tidsskr art om gynækol emner.

Straarup, Agnes, f 13 dec 08 i Tommerup (F: høj-skoleforstander Peter Sandbæk og Laura Marie Friis). ~ 19 okt 37 i Tårnbæk inspektør Ole Christian Olesen S., f 15 juni 1900 i Sdr Stenderup (F: gårdejer Christian S. og Laura Thielst). — St 27 Odense, cand S 36 haud I. — Kand Sindssygehos Augustenborg juli 36, turnus Odense Amtssgh nov 36 - okt 37, prakt Hellerup fra jan 39.

Strandberg, Brynjolf, f 24 febr 18 i Kbh (F: insp Einer Alexander S. og Emmy Rasmussen). ~ 1° 30 april 41 i Gentofte Ruth Berglioth Engelstad, f 10 juni 03 i Kristiania, æ opl 46; 2° 21 aug 46 i Kbh Kirsten Ulrich, f 26 dec 21 i Kbh (F: direktør Einer U. og Karen Hoff, f Larsen). — St 36 Østersøgade, cand V 45 haud I, speciallægeaut 52 (fysiurgi), dr med 54 (Studier over de elektromyografiske og histopathologiske forandringer i den tværstribede muskulatur hos albinomus inficeret med coxsackie virus). — Vikar og aman okt 45, kand Sindssygehos Middelfart nov 45, turnus Ålborg Komm Hosp jan 46, kand RH øjenafd jan 47, sst neurokir afd april 47, vikar Militærhosp røntgenafd april - juni 48, till overl Forsvaret fra april 48; 2' assist RH fysiurg afd juni 48, Militærhosp fysiurg afd aug 48 - 51, till assist Univ neurofysiol Inst 49 - 53; 1' assist Militærhosp fysiurg afd 51 - juni 53, till rsl Landsforen Bekæmp Børnelammelse Inst Tuborgvej 52; vikar afdlæge Samv Sygek fysiurg klin 53 - 54, rsl RH fysiurg afd juni 53, overl Amtssgh Gentofte fysiurg afd fra juni 54. — Studierejser England, Schweiz, Holland, Frankrig og Skandinavien. — Medl best FyL 51, form 53 - 54, kst medl DadL hovedbest i 53, medl best SOS 55, D Fysiurg Org 53, repr Foren for Folkebade 54, medl forsk udv, Medl Sundhedsstyr og DadL fællesudv vedr sghre-org 53. Medl Executive Comm Internat Feder of Physical Med 52, hon secr 2' internat congr of physical med 56. — Forf af: disp, 54; tidsskr art om muskel- og ledsyg.

† **Strandberg, Ove Adil**, f 15 aug 1879 i Charlottenlund, † 2 jan 57 (F: forlagsboghldr Peter Julius S. og Dina Henriette Sjøborg). ~ 15 jan 08 i Ordrup Astrid Braun, f 2 juli 84 i Kbh (F: tobaksfabrikant Peter B. og Anna Veronica Clemmensen). — St 99 Industribygningens Sk, cand S 07 haud I, specialistanerk 18 (otolaryngologi). — Rsl Ålborg Komm Hosp okt 07 - dec 08, kand Sct Johns Stift febr 09 - aug 10, ekstraord turnusbevis; 2' assist Kbh Poliklin otol afd (A og B) maj 09 - febr 10, sst otol afd (A) juni 10 - maj 11, till otol assist Finseninst dermatol afd sept 10 - aug 11; 1' assist Kbh Poliklin otol afd (A) juni 11 - maj 12, chef Finseninst otol afd sept 11, overl sst 21 - 49; till prakt Charlottenlund febr 09 - marts 11, som speciallæge Kbh fra 11, otolaryngolog Ra-



1659

diumstat 22 - 49, kons oto-laryngologi Vejle fjord San 26 - 48, Faksinge San og Haslev San 36 - 53. — Form D Oto-Laryngol Selsk 26 - 28, medl repr D med Selsk 27 - 37, Internat lyskom executiv-udv 36, D kræftkomité 41. — Afh og tidsskr art om oto-laryngol emner og lysbehandl af øre- og strubetub. Medarb Hausmann u Volk: Handbuch der Lichttherapie und The international Manuel of Ear, Nose and Throat Diseases. — Korresp medl Oto-Laryngol Gesellschaft Berlin 28, Deutsche Gesellschaft für Lichtforsch 33, æresmedl 37. — R* 33, DM 46. (IF 3).

Strandbygaard, Ebba, f 27 okt 1891 i Ringkøbing (F: læge Bertel S., † 20 dec 36, og Catharina Dorothea Juliane Christiansen). — St 11 priv, cand S 20 haud I, embedslægeeks 24, specialistanerk 35 (otolaryngologi). — Gouvernementslæge Hollandsk Indien 21 - 24, kand KH (VI) nov 24, rsl Amtssgh Fakse juli 25, kand Blegd Hosp okt 26, RH føde-afd B april 27, sst børneafd og Dr Louises Børnehosp okt 27 - april 28, assist ørelæge Åbild, Åbenrå okt 28, prakt Åbenrå april 31, surnum assist KH øreafd okt 32, Finseninst øre-afd maj - juli 34, prakt speciallæge Lyngby fra maj 35. — Studierejser Berlin og Wien (otolaryngologi). — Tidsskr art om oto-rhino-laryngol emner. — Korresp medl Otolaryngologische Gesellschaft Berlin. — Slægtslitt: J. B. Strandbygård: Strandbygaard-Slægten, 1951.



* **Strandbygård, Karen** Baadsgaard, f 10 sept 26 i Dybvad (F: lærer Peter Kristian Sørensen og Valborg Mathilde Baadsgaard). ~ 29 sept 51 i Skæve læge Niels S. — St 45 Struer, cand V 55 laud. — Turnus Centralsgh Holstebro juni 55, vikar kand Centralsgh Esbjerg kir afd okt 56, kand sst fra febr 57.

Strandbygård, Niels Andreas Rindom, f 22 dec 26 i Stubbekøbing (F: læge Sven S., † 19 nov 55, og sygepl Antonie Margrethe Krogh-Jensen). ~ 29 sept 51 i Skæve læge Karen S. — St 44 Nykøbing F, stud polit 44 - 46, cand V 55 laud. — Vikar turnuskand Amtssgh Skive kir afd april - sept 52, vikar kand Hjørring Tub Hosp april - aug 53; turnus Centralsgh Holstebro marts 55, prakt Stubbekøbing fra marts 56. — Slægtslitt: J. B. Strandbygård: Strandbygaard-Slægten, 1951; Peter Alsted og G. Krogh-Jensen: Alsted-Slægten, 1942 (mødrene).

† **Strandbygaard, Sven**, f 30 marts 1895 på Svensholm pr Ulfborg, † 19 nov 55 (F: proprietær Niels S. og Marie Kirstine Petrine Thomsen). ~ 21 sept 23 i Kbh Antonie Margrethe Krogh-Jensen, f 21 marts 96 i Holstebro (F: overlærer Peder K.-J. og Thora Margrethe Christine Matzen). — St 13 priv, 2 års sygd, cand S 24 laud. — Aman Nykøbing F aug 24, prakt Stubbekøbing fra juni 25, skolelæge 45. — Slægtslitt: J. B. Strandbygård: Strandbygaard-Slægten, 1951.



1660

Strandbygaard, Svend, f 15 okt 15 i Skjern (F: bogtrykker Jens S. og Johanne Nielsen). ~ 28 juni 42 i Kbh Else Margot Andersen, f 17 aug 13 i Haslev (F: driftsleder Søren Emil A. og Anine Jacobsen). — St 34 Herning, cand S 42 laud. — Turnus Amtssgh Herning nov 42, kand Amts-sgh Sæby pr Høng sept 43, prakt Høng fra april 44, skolelæge april 48. — Slægtslitt: J. B. Strandby-gård: Strandbygaard-Slæg-ten, 1951.



Strandgaard, Morten Erik, f 20 sept 06 i Sct Jør-gensbjerg pr Roskilde (F: overl, dr med Julius S., † 5 dec 53, og Marie Svane). ~ 17 aug 37 i Kornerup sygepl Grøthe Brorson, f 9 sept 10 i Fåborg (F: bogholder Vic-tor B. og Agnes Sørensen). — St 24 Roskilde, cand S 32 laud, dr med 40 (Undersøg-elsen over den tilsynela-dende primære exsudative Pleuritis Klinik. Med særligt Henblik paa Prognosen), speciallægeaut 40 (lunge-tub). — Kand Sct Hans Hosp sept 32, rsl Amtssgh Roskilde nov 32, kand Boserup San maj 34, Øre-sundshosp med afd juni 34, vikar juli 35, turnus RH (B) sept 35, kand Øresundshosp tub afd febr 36, till assist Centralstat Tub Bekæmp dec 36 - okt 38, kand Børnehosp Fuglebakken jan 37, vikar assist Øresundshosp røntgenklin juni - okt 37, fast kand KH (II) jan 38, rsl Nakkebølle San og Svend-borg Amt Tub Stat nov 38, 2' rsl Øresundshosp jan 40, rsl Silkeborg San og Skanderborg Amt Tub Stat april 41, 1' rsl Øresundshosp dec 42 - jan 45, till assist RH funktionærer tub kontrol febr 43 - jan 45; under orlov kst overl Skørping San sept - dec 44; overl Frederiksborg Amt Tub Stat febr 45, overl Skørping San fra april 45. — Sekr D Tub læge Selsk 43 - 45, medl best 52, næstform 55. — Forf af: disp, 40; talr art og foredrag om lungetub behandl. — Slægtslitt: Slægtstavlesamlingen, 1931.



† **Strandgaard, Niels Julius**, f 17 april 1867 i Sund-byvester, † 5 dec 53 i Skør-ping (F: distrlæge Niels Ju-lius S., † 8 febr 14, og Hen-riette Cathrine Lange). ~ 14 april 05 i Odense Marie Svane, f 7 juni 69 i Kbh, † 5 marts 52 på Frbg (F: møller Niels Peter Ludvig S. og Thora Augusta Schramm). — St 85 Borgerdyd Chr-havn, cand V 92 laud, dr med 99 (Gigt og urinsur Diathese kritisk belyst), specialist-anker 18 (brystsyg og lun-getub). — Kst kand KH (VI) marts 92, kand Alm Hosp maj 92, Sct Johs Stift nov 92, Sindssygehosp Vordingborg april 95, Frbg Hosp juli 95, rsl Alm Hosp nov 96, Frbg Hosp (B) sept 98, Vejle-fjord San marts 1900, overl Boserup San sept 01, privat Kbh 37, Skørping 52. — Studierejser Tyskland og



Paris 99 (intern med), Tyskland og Schweiz (bryst-sygesan), Østrig, Italien og Frankrig 01 (klimat kursteder), Tyskland 02 og Sverige 03 (folkesan). — Medl specialistanv 35 - 38. Medl best Roskilde Lkf 11 - 22, form Foren af d san læger 14 - 21, medl Kbh Komm hosp råds udv 16 - 20, medstifter Nord Tub lægeforen 19, form 25 - 27, form Nord Tub-litt Ring 23 - 25, D Selsk for Tublæger 24 - 27, medl Kbh Komm Hosp komm 32. — Forf af: disp, 99; Lungetuberkulosens hygiejniske Behandling, 12; talr tidsskr art, især om lungetub. — Korresp medl l'Union internat contre la tuberculose 04, æresmedl 22. — Slægtslitt: Slægtstavlesamlingen, 1931.

Strange, Bent, f 19 april 25 i Odense (F: tand-læge Marius S. og Ase Pe-dersen). ~ 21 marts 51 i Kbh læge Lise Vierø. — St 43 Odense, cand V 51 præ. — Turnus KH (III og I) maj 51, kand Finseninst med afd juni 52, vid assist sst dec 53, sst lab febr 55, 2' rsl Amtssgh Gentofte centrallab fra nov 56. — Tidsskr art om stofskifteproblemer og radioaktive isotopers anv i forskning og terapi.



* **Strange, Torkild**, f 4 okt 11 i Nykøbing F (F: kommlærer S.). — St 30 Gentofte, cand V 40 haud I, speciallægeaut 54 (oto-laryngologi). — Turnus Frbg Hosp maj 40 - april 41, hospud Kbh, prakt Charlottenlund 46 - 56, kand RH kæbekir service juni 50, Frbg Hosp (H) maj 51, Amtssgh Gentofte øreafd april 52, Finseninst øreafd nov 53, 2' rsl sst okt 54, prakt speciallæge Kbh fra april 56.

Strange, Werner, f 25 marts 12 i Nykøbing F (F: overpostbud Johannes Flo-rian Larsen S. og Emma Rasmine Rasmussen). ~ 30 aug 38 i Nykøbing F Oda Schorling Wichmann Mor-tensen, f 30 nov 12 i Nak-skov (F: insp Axel M. og Hansigne (Nanna) Schorling Thistedt). — St 30 Nykøbing F, cand S 38 haud I. — Tur-nus Ringsted Sgh sept 38, rsl Hæren sept 39, kand Ring-sted Sgh dec 39, prakt Ring-sted fra dec 40.



† **Strodtmann, Christian Georg**, f 24 juni 1873 i Helligsø pr Gettrup, † 20 marts 49 i Vangede (F: sognepræst Carl Frederik Theodor S. og Hedvig Marie Rohmann). ~ 14 sept 06 i Kbh Elin Christine von Leunbach, f 4 febr 78 i Hvil-sted (F: sognepræst Jørgen Høegh v. L. og Cassandra Vilhelmine Hjørdemaal). — St 91 Randers, cand V 98 laud. — Aman Viborg juni 99 - juni 01, prakt Kbh sept 01 - dec 02, till sessionslæge E 02; kand KH jan 03 - aug 04, vikar Vejle-fjord San april 05, prakt Kbh aug 05, rsl Søværnet febr



06, kst off læge Frederikssted Sct Croix april - juni 10, prakt Everdrup nov 13, Herlev okt 32, Vangede marts 46, till vikar Endelave 3 mdr, vikar 47. — Medl sundhedskomm 32. — (NKRm).

† **Strohberg, Laurids** Martin, f 22 april 1879 i Rør-bæk, † 10 okt 56 (F: lærer Johan Georg S. og Marie Sørensen). ~ 31 maj 12 i Kbh Agnes Marie Jensen, f 23 nov 79 i Brædstrup (F: købmand Anders Peter J. og Rasmine Kirstine Andersen).



— St 02 priv, stud polyt 99 - 01, cand S 09 haud I. — Rsl Amtssgh Roskilde juli 09, prakt Hillerød juli 10 - april 11, turnus Øresundshosp med afd juni 11, Sct Jos Hosp kir afd dec 11 - maj 12, till 1' rsl Hæren sept 11 og 2' assist Kbh Poliklin okt 11 - marts 12; prakt Vordingborg juni 12 - april 18, till assist Vordingborg Sgh april 13 - april 18, rsl Garn Sgh Vordingborg april 13 - april 18, prakt Hillerød april 18, skolelæge april 18, kst jernbane-læge april 18, jernbanelæge juli 18 - april 33, kst amtslæge flere gange, læge Nyhuse Hosp okt 25 - febr 33, skibslæge ØK 33 - 34, privat Klampenborg jan 34. — Stifter og form Villabyernes Filatelist-klub 38.

Struckmann, Kai, f 14 sept 1895 i Næstved (F: amtslæge Christian S., † 5 april 46, og Caroline Mathilde Baagøe). ~ 1° 4 juni 26 i Roskilde Agnete Ellerhuusen Brix, f 4 nov 06 i Kbh, † 22 okt 50 i Hvidovre (F: fabrikant, cand pharm Frederik E. B. og Eva Agnete Dons); 2° 3 maj 52 i Haderslev Ellen Agnes Larsen, f Sørensen, f 13 nov 02 i Tulstrup (F: sognepræst Axel S. og Maria Dons). — St 14 Herlufsholm, cand S 22 laud.



— Kand Kbh Amtssgh F med afd sept 22, rsl Silkeborg Bad maj 23, kand Silkeborg San sept 23, rsl Amtssgh Fredericia jan 24, vikar marts 25, turnus Frbg Hosp juni 25, prakt Nimtofte maj 26, Stokke-marke marts 32, læge sygeafd sst 32, prakt Hvidovre fra sept 46. — Form sundhedskomm 32 - 46. — Slægtslitt: Slægtstavlesamlingen 1932; (mødrene): P. G. Baagøe: Stamtavle over Familien Baagøe, 1876, tillæg 1895; Leksikon over danske Familier, 1927 - 29.

† **Strunge, Tage** Karis Nielsen, f 27 juli 13 i Rær, † 17 juni 53 i Kbh (F: lærer Jens Anton Nielsen S. og Laura Nielsen). ~ 21 nov 45 i Kbh sygepl Benedict Harhoff, f 3 april 14 i Kbh (F: underdir Landmands-banken Poul Christian H. og Karen Fenger). — St 31 Randers, cand V 39 laud, dr med 44 (La ponction des ganglions lymphatiques. Une description cytologique contrôlée par la clinique). — Turnus BBH (B og D) aug 39, kand Sct Elis Hosp 40, læge d ambulance Fin-



land 41, vid assist Radiumstat Arhus 41 - 44, fast kand BBH 44 - 45, lærer Pasteur Inst Paris 47 - 49, FN tub arb Nord Afrika 49 - 50, vid assist (Lady Tata Memorial scholar) Cancer Inst Paris 50 - 52, till læge D koloni, Paris 45 - 52; prof agrégé à titre étranger, patol anat 50. — Forf af: Kompendium i Fysik, 32; Kirurgiske Iagttagelser under Røde-Kors-Tjeneste i Finland, 41; Billeder fra et finsk Lazaret, 42; disp, 44; afh og tidsskr art om virus og cancer forskn. — (FIFr 4) (FiMM) (FÆL 5).

Strøjer Rasmussen, Poul Henning, f 14 juli 20 i Ålborg (F: fabrikinsp, cand polyt Bent Laurids Erhard R. og Gerda Louise Hansen). — St 39 Randers, cand S 47 laud. — Turnus Arhus Komm Hosp juli 47 - juni 48, vidensk assist Arhus Univ biokem Inst aug 48, Univ biokem Inst febr 52 - aug 55, research associate Stanford Univ, Californien USA fra okt 55. — Studierejse Uppsala 53 - 54 (biokemi). Univ guldmed 44 (fosfatasebestemmelser



ved retsmed unders af spermpletter); tidsskr art om biokem emner.

Strömgen, Erik Robert Volter, f 28 nov 09 i Kbh (F: prof, dr phil Svante Elis S. og tandlæge Hedvig Lidfors). ~ 6 dec 40 i Kbh Dorrit Ragna Jacobsen, f 7 jan 20 i Kbh (F: ors Frederik Harald Edvard Christian J. og Johanne Frederikke Victoria (Anni) Ræder), se opl 28 nov 48. — St 27 Metropo-litan, cand V 34 laud, dr med 39 (Beiträge zur psychia-trischen Erblehre auf Grund von Untersuchungen an einer Inselbevölkerung), spe-



ciallægeaut 40 (psykiatri), 56 (børnepsykiatri). — Kand Sindssygehosp Vordingborg marts - juni 34, Amtssgh Rønne aug 34 - juli 35, ekstraord turnus-bevis; kand RH (O) okt 35, klin assist sst maj 36, vikar KH neurol afd sept 37, kand Blegd Hosp okt 37, RH børneafd febr 38, 2' rsl sst (O) juni 38 - nov 39, till tilsynsf psykiater børneobservationshj Frbg okt 38 - jan 41 og psyk kons Statens Inst Talelidende Hellerup sept 39 - juli 43; kand RH neurol afd dec 39, klin assist sst juni 40, 1' rsl sst (O) aug 40 - febr 42, afdlæge Sct Hans Hosp dec 42, lektor psykiatri Arhus Univ og rsl Sinds-sygehosp Risskov aug 43, prof psykiatri Arhus Univ og overl Sindssygehosp Risskov fra nov 45, till leder arvebiol kursus Arhus Univ 46 - 50. — Medl en række udv under D psyk Selsk, suppl § 14-udv 44, medl 46 - 52 og 56, medl best Selsk for teor og anvendt Terapi 39 - 43, Gesellsch für Konstitu-tionsforschung 50, Unesco-Nationalkomm 49, komm ang Statens Sindssygevesen 52, Socialmin udv om socialforskning 55. Medstifter af social-pædagogisk seminar Arhus, form 44 - 50. Medl Internat Comm of Human Heredit 38. Kons psykiatri WHO 55. — Gæsteforelæser Paris 37, Zürich, Fribourg, Lon-don 47, Topeka, Denver 48, Stockholm 49, Tübin-gen, Helsinki 50, Pittsburg 53, Oslo 55. — Forf af:

disp, (udg 38); Episodiske Psykoser, 40; Psykiatriske Behandlingsmetoder, 41; Om Bevidsthedsforstyrrelser, 45; Psykiatri (s m J. Chr. Smith, 5 udg) 56; tidsskr art om psyk, neurol, arvebiol, demogr og typolog emner. Psyk red Acta Psychiatrica et Neurologica Scand 53. — Korresp medl Schweizerische Gesellsch für Psychiatrie 48, Amer Psych Assoc 55. — R* 52.

Strømø-Hansen, Kirsten, f 9 maj 26 i Kbh (F: overlærer Hans Christian S.-H. og Hertha Ebba Strømø-Simonsen). — St 46 Gentofte, cand V 56 haud I. — Vikar Sindssygehosp Vordingborg 4 mdr 53, Køge Bysgh 2 mdr 53, Amtssgh Esbønderup 2 mdr 55, Sindssygehosp Vordingborg 1 md 55; vikar Sätters Sjukhdalarne febr 56, klinicist Fødselsanst Jyll april 56, turnus Amtssgh Middelfart fra maj 56.



Strøyer Christophersen, Hans Erik, f 17 aug 27 i Dalby pr Tureby (F: bryggerlejer Johannes S. C. og Carla Nielsen). ~ 14 juni 53 i Haderslev sygepl Inger Nielsen, f 19 okt 29 i Haderslev (F: overinsp Axel N. og Anna Marie Thode). — St 46 Haslev, cand S 54 laud. — Turnus Statshosp Sønderborg aug 54, vikar kand sst kir afd aug 55, underlægeskolen og underl sept 55, kand Haderslev Amtssgh dec 55, rsl Forsvarsrets Lægekorps fra juni 56.



Stub-Christensen, Vilhelm Henrik, f 9 maj 1899 i Ledøje (F: manufakturhdr Martinus Vilhelm Christensen og Petra Vilhelmine Henriette Jensen) (nvf 28). ~ 28 april 28 i Skanderborg Kirsten Stub, f 8 marts 07 i Skanderborg (F: apoteker Carl Ambrosius S. og Rigmor Havemann). — St 16 Sorø, cand S 24 laud, specialistanerk 32 (lungetub), dr med 37 (Silikosen i den danske Industri). — Kst rsl Amtssgh Frederikssund juli 24, vikar aug 24, rsl Amtssgh Kjellerup okt 24 - marts 25, Silkeborg Bad maj 25, Skanderborg Amtssgh okt 25, vikar kand Odense Amtssgh kir afd febr 26, rsl Amtssgh Frederikssund marts 26, turnus KH april 27, prakt Stensved dec 27, vikar febr 28, prakt Arhus maj 28, 1' rsl Amtssgh Faxe okt 28, kst overl Amtssgh Tranøbjerg april 29, rsl Silkeborg San maj 29, overl Arup Tub Hosp og leder Tub Stat okt 32 - okt 54, kons Sindssygehosp Middelfart 37 - 54. — R* 54.



* **Stubbe Teglbjærg, Aase Mette**, f 16 sept 25 i Kbh (F: prof, dr med Knud Ove Møller og Inga Augusta Meyer). Gift. — St 44 Sortedam, cand V 54 laud. — Turnus Ringsted Bysgh marts 54, kand RH blodbank fra maj 56.

Stubbe Teglbjærg, Else, f 17 sept 1895 i Kbh (F: assist Lars Christian Poulsen og Dagmar Margrethe Christensen). ~ 10 juni 25 i Kbh overl, dr med Peter S. T. — St 15 Ingrid Jespersen, cand S 23 laud. — Vikar kand Sindssygehosp Risskov sept - okt 23, vikar rsl Haderslev Amtssgh i dec 23, kand Filadelfia febr - dec 24, vikar sst i marts 25, kand Sct Hans Hosp i aug 25, privat Filadelfia fra 28.



Stubbe Teglbjærg, Hans Peter, f 1 marts 1896 i Radby pr Allested (F: skolelærer, assist Sorø Akademis gods-kontor Hans T. og Anne Kirstine Larsen). ~ 10 juni 25 i Kbh læge Else S. T. — St 14 Sorø, cand S 21 laud, dr med 36 (Investigations om epilepsy and water metabolism), specialistanerk 39 (neurologi og psykiatri). — Rsl Søværnet nov 21, 1' rsl Filadelfia nov 22, kand Øresundshosp med afd okt 24; rsl Sct Hans Hosp maj 25 - sept 28, under orlov kand BBH kir afd aug 26 - jan 27, till assist RH neurol poliklin april 27, afdlæge Filadelfia okt 28, overl sst epilept afd fra jan 39. — Studierejser Wien 24, Düsseldorf 26, London 31, Tyskland, Østrig, Schweiz og Frankrig 37. — Form D psyk Selsk fra 46. — Forf af: disp, 36; tidsskr art om neurol emner, bl a om epilepsiens patogenese, klinik og terapi. — R* 50.



† **Studgarth, Ove Svend Peter**, f 26 aug 1891 i Stokkemarke, † 22 aug 50 (F: gårdbest Christian S. og Helga Christine Svendsen). ~ 23 dec 26 i Kbh Kamma Marie Kolbeck, f 11 maj 86 i Kbh (F: husejer Carl Frantz Ferdinand K. og Lauritze Claudine Olsen). — St 09 Ordrup, cand V 16 laud. — Kand Horsens Komm Hosp febr 16, Frbg Hosp aug 16, rsl Søværnet maj 17, turnus KH (III og I) jan 18, kand Blegd Hosp jan 19, Sct Jos Hosp juni 19, Øresundshosp med afd sept 21, 2' rsl Diakonissestift dec 21, prakt Kbh fra jan 23.



Stürup, Georg Kristoffer, f 3 marts 05 i Odense (F: tandlæge Henrik Seedorff S. og tandlæge Anna Gustava Knudsen) (nvf 31 fra Voigt). ~ 28 juni 29 i Kbh Elisabeth Constance Funch, f 12 febr 06 i Næstved (F: apoteker Viggo Krarup F. og Nancy Emilie Marie Balte). — St 22 Frederiksborg, cand S 29 laud, speciallægeaut 36 (neurologi), 40 (psykiatri), dr med 40 (Visceral pain. Plethysmografic «pain-reactions». Dilatation of the oesophagus). — Vikar aug 29, kand Militærhosp



med-epid afd nov 29, till friv assist RH poliklin for nervesygd; læge Ivtigt april 30, vikar Amtssgh Gentofte med afd dec 30, kand KH (VI) jan 31, fast kand sst maj 31, kand Blegd Hosp marts 32, turnus KH (III og V) juni 32, fast kand RH nerve-afd juni 33 - sept 34, klin assist sst (O) sept 35, 2' rsl sst april 36, 1' rsl sst juni 37, till fg overl maj - okt 37; afdlæge Sct Hans Hosp juni 40, overl Psykopatanst Herstedvester fra jan 42, till Fængselsvæs psyk observationsafd 46. Kons neurol Ortopæd Hosp 36 - 50. — Studierejser Paris 31, London 34, England, Holland, Belgien og Paris 35. — Censor retsmed embedslægeeks 46 - 50 og 56, kriminologi psykologistudiet 47, censorsuppl psykiatri 56. Tilforordn sagkyndig Retslægeråd 54. Suppl Fængselsnæv 45, medl 57. Neurol Kons Arbejdssk 37 - 55, psyk kons Fængselsvæs 42 og fl børne- og ungdomshj. Medl DadL hyg kom 36, neuroseudv 48. Medl anstaltudv 49, den permanente straffelovskomm 50, mentalobservationskomm 51. Medl D psyk Selsk skolebehandl udv 38, best D psyk Selsk 41 - 44, Kriminol Selsk 46. Medl hovedbest Landsforen till Sindsygd Bekæmp 40, form Landsforen Mentalhyg vid råd 53. Medl foretningsudv Social-politisk Foren 46 - 50 og 54, conseil de l'Inst internat pour les études de défense sociale 48. Form Ungdomskomm udv vedr tilpasningsvanskelige unge, 49. Til kaldt expert Säkerhetsanstaltsredningen Stockholm 52. — Visiting lecturer Boston Univ 4 mdr 53, gæsteforelæs amer univ 53 og 54. Univ guldméd 34 filos fakultet (smerte, fysiologi og psykologi betragtet). Forf af: disp, 40; Krogede Skæbner, 51; tidskr art og afh om neurofysiologi, børnepsyki, sindshyg og retspsyki emner. Stifter og hovedred Menneske og Miljø, 46. Forelæsn over sindshyg for studenter fra 42. — Korresp medl Philadelphia Psych Soc 54, Amer Psych Assoc 55. — R* 52. (SN 3). — Slægtslitt: Th. Hauch-Fausbøll og C. O. M. Stürup: Familien Stürups Stamtavle, 1904.

Stürup, Jørgen Henning, f 28 juni 18 i Lemvig (F: overl Jørgen S., † 10 juni 55, og Else Brandrup Dünweber). ~ 18 dec 49 i Strib sygepl Esther Katrine Andersen. — St 36 Viborg, cand V 44 præ, dr med 50 (Ulcus cruris). Et klinisk-ætiologisk studie med særligt henblik på Ulcus cruris post-thromboticum og ulcus cruris varicosum, speciallægeaut 53 (intern med), 56 (hjerte- og kredsløbssygdi). — Turnus Centralsgh Slagelse febr 44, fast kand Centralsgh Svendborg med afd febr - dec 45, till rsl Hæren juni - aug 45; kand Blegd Hosp jan 46, Rud Berghs Hosp aug - okt 46, BBH (E) dec 46, fast kand Amtssgh Gentofte (F) febr 47, kand Sundby Hosp børneafd maj 48, fast kand KH (II) dec 48, sst (VII) dec 49, vikar 2' rsl sst (II) maj 50, 2' rsl Frbg Hosp (B) dec 50 - nov 53, assist RH med poliklin jan 54, 1' rsl Militærhosp med afd maj 54, Amtssgh Gentofte fra dec 55. — Studierejse England 55. — Forf af: disp, 50; tidskr art om venetryksmåling, antikoagulations- og hypertensionshandl. — Slægtslitt: Th. Hauch-Fausbøll og C. O. M. Stürup: Familien Stürups Stamtavle, 1904.



† Stürup, Jørgen Henning Valckendorf, f 22 nov 1880 i Svendborg, † 10 juni 55 i Kbh (F: prokurator Johannes Philip Christian S. og Alexandra Krüger). ~ 14 april 17 i Kbh Else Brandrup Dünweber, f 30 juli 96 i Esbjerg (F: fabrikant Louis Valdemar Thorø D. og Andrea Brandrup). — St 1900 Sorø, cand V 08 laud, specialistanerk 20 (kirurgi). — Aman febr 08, rsl Viborg Amtssgh jan - aug 09, kand Alm Hosp marts

10, turnus Frbg Hosp juni 10 - maj 11, fast kand Frbg Hosp (A) juli 11, chef Etapphosp Valjevo Serbien nov 12 - jan 13, kand Rud Berghs Hosp april 13, assist sst sept 13 - aug 14, kand KH (IV) okt 14, till 2' assist Kbh Poliklin dermatol afd okt 14; kand KH (I) jan - febr 15, vikar kand RH føde-afd A juni 15, overl Amtssgh Lemvig aug 15 - sept 42, privat Kbh. — (JuStS 4). — Slægtslitt: Th. Hauch-Fausbøll og C. O. M. Stürup: Familien Stürups Stamtavle, 1904.

Stürup, Kirstine Margrethe, f 6 juni 1873 i Ribe (F: prokurator, landinsp Georg Kristoffer S. og Noline Margrethe Bergh). — St 95 Ribe, cand S 04 laud II, specialistanerk 18 (oto-laryngologi). — Vikar, kand Rud Berghs Hosp marts - aug 07, turnus Øresundshosp og Sundby Hosp 08 - 09, assist Sct Jos Hosp otol afd 10, kand Frbg Hosp venerol afd, KH (IV) juni - nov 12, 2' assist Kbh Poliklin otol afd jan 13, 1' assist sst april 13, prakt Frbg fra nov 13. — Studierejser 06 og 11. — Slægtslitt: Th. Hauch-Fausbøll og C. O. M. Stürup: Familien Stürups Stamtavle, 1904.

† Stærmosé, Knud Christian Richard Vagn, f 13 dec 09 i Nyborg, † 20 aug 49 (F: kommaler Rasmus Christian S. og Caroline Mathilde Nielsen). ~ 17 sept 41 i Klaksvig Helene Ennberg, f 9 febr 17 i Klaksvig (F: skoleinsp Alexander E. og Sofia Hansen). — St 27 Odense, cand S 34 laud, embedslægeeks 46. — Skibslæge Skoleskibet Danmark juni 34 - maj 35, rsl Klaksvig komm Sgh juli 35, kst kredslæge Norderøerne og kst sghlæge Klaksvig dec 39 - aug 49.



Støckel, Poul, f 4 sept 16 i Århus (F: ingeniør Ferdinand Carlo S. og Karen Lorentzen). ~ 17 maj 42 i Kbh Edith Erna Henriksen, f 20 okt 18 i Ågerup-Kirkerup pr Roskilde (F: landmand Hans Christian H. og Ane Margrethe Olsen). — St 36 Ålborg, cand S 45 laud. — Turnus Amtssgh Varde sept 45, fast kand sst sept 46, rsl Centralsgh Hjørring røntgenafd sept 47, kand Thisted Amtssgh kir afd okt 48, rsl Amtssgh Sæby pr Høng sept 49, prakt Saks-købing fra dec 51.

Støvring, Jørgen, f 23 april 26 i Hadsund (F: købmand Chresten S. og Emma Kathrine Jensen). ~ 4 marts 50 i Skanderborg røntgenfotograf Elin Buhelt, f 1 maj 31 i Skanderborg (F: mejeribest Niels B. og Ebba Christensen). — St 45 Randers, cand V 54 laud. — Turnus Centralsgh Hjørring febr 54, vikar kand Amtssgh Brønderslev febr 55, kand Sct Maria Hosp Vejle gynækol-obstetr afd maj 55, Amtssgh Kolding radiol afd fra febr 56, till rsl Hæren juni 56-jan 57.



Støvring Jensen, Ulf Bent, f 9 febr 27 i Hadsund (F: læge Hans Kristian J., † 21 dec 31, og Kirsten Christensen Støvring) (nvf 45). — St 46 Næstved, cand S 54 haud I. — Vikar kand Nørre Hosp børneafd juni 54, vikar 2' lækare S:t Sigfrieds Sjukh Växjö sept 54, turnus Centralsgh Svendborg okt 54, kand sst kir afd fra okt 55.

Suhr-Jessen, Ole Berndt, f 24 dec 27 på Frbg (F: oberst Peer Otto Hartvig Jessen og Ragnhild Elisabeth Suhr). — St 46 Frbg, cand V 54 haud I. — Spøfficerassk 46-47. Vikar Amtssgh Nibe febr 54, klinicist Statshosp Sønderborg april 54, turnus Amtssgh Skive maj 54, vikar Amtssgh Fåborg april-juni 55, RH børneafd sept 55, KH narkoseafd okt 55, narkoselæge Ortopæd Hosp fra jan 56.



Suhr-Rasmussen, Dorthe Frederikke, f 31 aug 15 i Kbh (F: snedkermester Carl Maaholm og Anna Marie Svendsen). ~ 1° 15 febr 42 i Kbh læge Bjarne Jordal, æ opl 56; 2° 29 marts 56 i Langø pr Langebæk læge Erik S.-R. — St 34 Chrhavn, cand V 42 laud. — Turnus Alborg Komm Hosp marts 42, vikar sst med afd marts 43, kand Alborg Tub Hosp juni 43-jan 45; kand Alborg Komm Hosp røntgenafd juni 51, rsl sst juni 52, underlækare Mora Las, Sverige juni-aug 53, till skolelæge Alborg juni 53-april 56; prakt Langebæk.



Suhr-Rasmussen, Erik, f 5 sept 16 i Nakskov (F: bogtrykker Rasmus Christian Rasmussen og Valborg Suhr) (nvf). ~ 1° 26 juli 42 i Horsens læge Ida S.-R., † 5 juni 52 i Arhus; 2° 29 marts 56 i Langø læge Dorthe S.-R. — St 34 Nakskov, cand S 42 haud I. — Turnus Amtssgh Gentofte (C og D) juli 42, rsl Hæren juli-aug 43, kand Børnens Vordingborg nov 43, rsl sst jan 44, Sct Elis Hosp Næstved med afd aug 45, prakt Langebæk fra dec 45, skolelæge, visit læge. — Medl sundhedskomm.



† Suhr-Rasmussen, Ida, f 10 sept 17 i Torsted, † 5 juni 52 i Arhus (F: gårdejer Peter Bech og Marie Larsen). ~ 26 juli 42 i Horsens læge Erik S.-R. — St 35 Horsens, cand S 44 haud I. — Turnus Amtssgh Nykøbing F okt 44-sept 45, prakt Langebæk dec 45, kand Centralsgh Hjørring med afd febr 48, Vejleford San, Arhus Komm Hosp tub afd.



Sulutvedt, Kåre, f 4 dec 21 i Vivestad, Ramnes, Norge (F: maskinchef Karl Johan Edvard S. og Agne S.). ~ 6 juni 53 i Tønsberg, Norge Gerda Roaldseth, f 20 nov 27 i Molde, Norge (F: fabrikejer Olof R. og Beate Brogstad). — St 44 Tønsberg, cand S 56 haud I Arhus. — Ansæt ved gartneri 1 år, maskinværksted 1 år; vikar Länslas Lysekil, Sverige fra aug 56.



*** Sund Kristensen, Henning**, f 30 okt 24 i Vester-vig (F: husmand Lars K. og Laura Kirstine Mathilde Kræmmer). — St 42 Birkerød, cand V 50 laud. — Turnus Centralsgh Hillerød febr 50, kand Amtssgh Tarm febr 51, vikar kand sst febr 52, kand Blegd Hosp epid afd maj 53, Centralsgh Hillerød med afd juli 53, Blegd Hosp nov 53, maj og juli 54.

Sury, Børge, f 30 aug 14 i Middelfart (F: fabrikant Boris Edvard Suryaninoff og Karen Dorothea Sørensen) (nvf 44). ~ 21 okt 42 i Ebeltoft Elvira Gladys Hansen, f 12 juli 19 i London (F: læge Eginio Albert H. og Valerie Gladys Gardner). — St 32 Stenhus, cand S 40 laud, dr med 52 (Rheumatoid arthritis in children. A clinical study), speciallægeaut 52 (fysiurgi). — Turnus Horsens Komm Hosp aug 40, vikar Amtssgh Hornslyd aug 41, kand Sindssygehosp Risskov sept 41, aman Brædstrup jan 42, vikar turnuskand Centralsgh Hjørring med afd april 42, fast kand Horsens Komm Hosp med afd okt 42, kand Sct Lukas Stift nov 43, Finseninst med afd nov 44-juni 45, vikar distrlæge Holsteinsborg aug 45-juni 46, kand Finseninst børneambulat okt 46, assist sst april 47, surnum assist KH fysiurg afd jan-marts 48, vikar sst juni-aug 48, till KH neurol poliklin 5 mdr 48; vikar assist RH røntgenafd okt 48, kand sst børneafd nov 48-febr 49, KH fysiurg afd april 49, 2' rsl sst jan 50-dec 51, till assist sst neurol poliklin 7 mdr 51; 1' assist sst fysiurg afd jan 52, fysiurg Blegd Hosp polioafd sept 52, Dr Louises Børnehosp midlert polioafd okt 52, 1' assist Ortopæd Hosp fysiurg afd nov 52, 1' rsl sst fra jan 54; till prakt speciallæge Lyngby og klinikchef Lyngby Sygek fysiurg



klin. — Sekr og kass D Fysiurg Selsk 54. Medl Internat Com of Physical Med 54. — Forf af: disp, 52; tidsskr art om fysiurg og rheumatol emner.

Svane, Hans Albert, f 29 april 22 i Marstal (F: apoteker Hans Albert S. og Frida Hansen). ~ 10 febr 49 i Reykjavik Aslaug Matthíasdóttir, f 20 juni 24 i Isafjörður, Island (F: skattedir Matthias Asgeirsson og Sigríður Gísladóttir). — St 41 Reykjavik, med eks Island V 49 laud, d jus pract marts 52. — Distrlæge Súðavík Island febr 49, surnum kand Amtssgh Gentofte (F) okt 49, klinicist Kbh Komm Fødeklín Martinsvej febr 50, rsl Skagen Bysgh marts 50 - aug 51, vikar fast kand Centralsgh Thisted kir afd febr 52, fast kand sst dec 52, 2' rskir sst dec 53, kand Statshosp Sønderborg gynækol-obstetr afd sept 55, 2' rsl sst fra febr 56. — Tidsskr art.



Svane-Knudsen, Poul, f 30 aug 24 på Frbg (F: overlærer Age K. og Thora Gyrithe Svane). ~ 7 juli 51 i Roskilde sygepl Tove Eliassen, f 18 marts 25 i Silkeborg (F: elværksbest Niels Kristian E. og Ase Sørensen). — St 43 Schneekloth, cand V 51 laud. — Vikar Ryhovs Sinnessjukh Jönköping sept 48, Amtssgh Kjellerup juli 49, Arhus Komm Hosp (C) maj - juni 50; vikar Ryhovs Sinnessjukh Jönköping febr 51, klinicist Kbh komm Fødeklín Martinsvej april 51, turnus Vejle Amtssgh maj 51, kand sst kir afd marts 52 - sept 53, till underlæge og rsl Forsvaret juli 52 - jan 53 og juni - sept 53; kand Marselisborg Hosp med-epid afd okt 53 - maj 55, till vikar juli 54; 2' rsl Amtssgh Kolding med afd juni 55, rsl Sct Hedvigs Klin Kolding øjenafd fra april 57.



Svane-Knudsen, Verner, f 19 sept 21 på Frbg (F: overlærer Age K. og Thora Gyrithe Svane). ~ 28 juni 46 i Ørbæk fysioterapeut Agnete Erika Lange, f 5 jan 23 på Ørbækklunde pr Ørbæk (F: godsejer, hofjægermester Lars Haagen L. og Bodil Ingeborg Blach). — St 40 Schneekloth, cand S 47 laud, speciallægeaut 55 (oto-laryngologi). — Vikar juli 47, Amtssgh Ringe aug 47, turnus BBH (B og F) okt 47 - sept 48, rsl Søværnet nov 48 - marts 50, till kand Finsensinst kir afd jan 50, sst øreafd juni 50, BBH (F) sept 50, Centralsgh Hillerød øreafd okt 51, vikar overl Sct Carolus Sykeh Molde, Norge okt 52, assist KH øreafd nov 52, 2' rsl BBH neurokir afd jan 56, KH øreafd fra maj 56. — Tidsskr art om otol emner.



* **Svarrer, Hugo Rudy**, f 6 april 24 på Frbg (F: restauratør Rudolph S. og Karen Svarrer). — St 47

Oslo, cand V 55 laud Arhus. — Kand Alborg Komm Hosp med afd aug 56.

Sveistrup, Karen Marie, f 30 okt 1895 i Asted (F: sognepræst Immanuel Johannes S. og Caroline Laura Kruckow). — St 14 Hesselager, cand S 23 laud, embedslægeks 32. — Lærerinde 14 - 15. Kand Spangsbjerg San okt 23, Sindssygehosp Middefart april 24, Amtssgh Hjørring sept 24, Sct Hans Hosp nov 25, Amtssgh Hjørring april 26, Sct Hans Hosp juli 26, turnus BBH (C) og Sundby Hosp sept 26, vikar Dr Louises Børnehosp aug 27, kand Rud Berghs Hosp dec 27, Dr Louises Børnehosp maj 28, RH fødeafd B nov 28, Børnehosp Fuglebakken febr 29, vikar juni 29, kand RH børneafd marts - aug 31; till prakt Kbh fra dec 30, læge Kvinderegensen. — Slægtslitt: Chr. Krarup: Stamtavle over Efterkommerne af Christian Krarup til Dejbjerglund, 5 udg 1933.



Svend Hansen, Torben, f 17 febr 14 i Kbh (F: overkir, prof, dr med Svend H. og Gerda Steenbro). ~ 14 marts 40 i Søllerød Jytte Petersen, f 27 jan 14 (F: grosserer Svend Valdemar P. og Signe Petré). — St 32 Ø Borgerdyd, cand S 39 laud, dr med 45 (Fertiliteten ved operativt behandlet og ubehandlet Kryptorchisme), speciallægeaut 51 (kirurgi). — Friv assist Sundby Hosp patol-anat inst juli - dec 39, turnus Nykøbing M Sgh febr 40, assist Retsmed Inst jan 41, fast kand KH (I) nov 43, vikar 2' rsl sst nov 44, surnum assist sst kir poliklin febr 45, assist sst april 45, RH røntgenklin febr 46, kand sst fødeafd A juni 46, Ørtøpæd Hosp (II) dec 46, 2' rsl KH (V) juni 47, sst (I) sept 49, 1' rsl Centralsgh Holbæk kir afd sept 50, under orlov vikar overl Haderslev Amtssgh dec 52 - febr 53; 1' rsl KH (V) juni 53, till assist læge Dir for Ulykkesfors fra okt 53; afdlæge BBH (D) nov 55, midlert overkir sst fra nov 56. Lærer sygepl underv KH 47 - 49. — Accessit Univ prisopg klin med 39 (Undersøgelser over Knoglemarvsforholdene hos normale Mennesker). — Slægtslitt: Gabriel Milan (Stamtavler over Familierne Milan og Meisling) (mødrene).



Svendsen, Agner, f 7 april 14 i Hæsnum pr Støvring (F: lærer Hakon Thorvald S. og Sigrid Kristine Nielsen). ~ 11 aug 39 i Kbh Irma Henny Larsen, f 2 juni 11 i Alborg (F: skrædermstr Jens L. og Laurine Christiane Henrikke Kristine Sørensen). — St 33 Alborg, cand S 41 laud, speciallægeaut 50 (klin kemi og lab teknik), mag scient (biokemi) 51. — Turnus Amtssgh Hobro aug 41, fast kand sst aug 42, Centralsgh Randers med afd maj 43, rsl Skørping San maj 44, 2' rsl Centralsgh Randers nov 45, 1' rsl Vejle-



fjord San dec 45, kand Amtssgh Gentofte (C) dec 46, Børnehosp Martinsvej nov 47, rsl Niels Steensens Hosp nov 48, kand Nørre Hosp nov 50, 2^e rsl sst aug 51 - aug 53, overl Centralsgh Randers centrallab og blodbank fra okt 53.

Svendsen, Bent Borup, se Borup Svendsen.

Svendsen, Hans Jørgen, f 24 aug 12 i Kbh (F: snedkermstr Hjalmar Adolf Overinus S. og Cecilie Theodora Hansen). ~ 4 juli 40 i Kbh Karen Elise Kathrine Christensen, f 5 okt 19 i Kbh (F: overlærer Oluf Thorvald C. og overlærerinde Inger Charlotte Andrea Gylding). — St 31 V Borgerdyd, cand V 39 laud. — Turnus Centralsgh Hjørring marts 39, kand Sct Hans Hosp marts - juni 40, vikar aug 40, rsl Amtssgh Kerteminde og aman sghlæge sst jan 41, kand Amtssgh Ebeltoft sept 41, rsl sst okt 42, prakt Rynkeby fra febr 44, skolelæge okt 48.



Svendsen, Ib Thorvald, f 3 april 28 i Arden St (F: blikkenslagermstr Svend Henry S. og Petra Kristine Pedersen). ~ 29 dec 51 på Frbg lærerinde Jytte Lisbeth Curth, f 11 maj 28 i Gentofte (F: grosserer Johannes C. og Gerda Pank Høgsted). — St 48 V Borgerdyd, cand S 55 laud. — Turnus Alborg Komm Hosp aug 55, vikar kand sst kir afd aug 56, kand KH (V) fra dec 56.



Svendsen, Inge Borup, se Borup Svendsen.

Svendsen, Jens, f 7 april 1888 i Sønderup (F: gård-ejer Thomas S. og Karen Marie Nielsen). ~ 16 maj 30 i Vamdrup Ellen Bentsen, f 19 april 10 i Vejle (F: maskinsmed Hans Peter B. og Andrea Orloff). — St 11 priv, stud jur 1 1/2 år, cand V 21 laud. — Ved landvæsen, lærer. Kand Sct Hans Hosp febr - april 21, vikar, prakt Uldum aug 21, Jebjerg St fra april 22, skolelæge 36.



Svendsen, Knud Otto, f 24 maj 15 i Kbh (F: snedkermstr Hjalmar Adolf Overinus S. og Cecilie Theodora Hansen). ~ 11 juni 39 på Frbg Rigmor Termansen, f 14 marts 15 på Frbg (F: driftsinsp Niels T. og Anna Wagenblast). — St 33 Metropolitan, stud theol, cand V 42 laud. — Turnus Centralsgh Slagelse febr 42, kand sst med afd febr 43, Centralsgh Holbæk med afd sept 43, Amtssgh Sæby pr Høng sept 44, rsl sst sept 45, prakt Blommenslyst pr Holmstrup fra aug 46.



Svendsen, Kristian, f 30 nov 20 i Vinding pr Holstebro (F: husmand Clemmen S. og Mariane Knudsen). ~ 2 febr 49 i Tersløse pr Dianalund sygepl Kirsten Krag-Andersen, f 26 marts 20 på Biskopstorp pr Simmerbølle (F: proprietær Aage K. A. og Rigmor Schwarzl). — St 41 Herning, cand V 49 laud. — Turnus Centralsgh Hjørring marts 49, prakt Bindslev fra marts 50.



Svendsen, Simon, f 25 febr 06 i Brønderslev (F: købmand Christen S. og Inger Marie Therkildsen). ~ 1^e 3 nov 43 i Alborg Helen Nielsen, f 7 febr 18 i Alborg (F: togfører Albert N.), æ opl; 2^e 28 juli 50 Emma Ragoczy. — St 24 Alborg, cand S 32 laud I. — Kand Krabbesholm San sept 32, prakt Poulstrup pr Vrå april 33 - dec 47, Vedbæk fra jan 49, jernbanelæge 49.



Svendsen, Svend Kristian, f 17 febr 1899 i Borre pr Bjerringbro (F: skovfoged Rasmus S. og Kristine Kristensen). ~ 6 april 27 i Finnderup Else Berthelsen, f 16 jan 99 i Ruds-Vedby (F: godsforvalter, sagfører Sofus Marius B. og Marcusine Nicoline Kirstine (Magga) Jørgensen). — St 19 priv, cand V 27 laud I, embedslægeks 32. — Ved landvæsen; ansat Kbh Komm bibl 20-21; i USA 23. Aman febr 27, vikar kommlæge



Midvåg april 27, till kst kredslæge Vestmannahavn; vikar distrlæge Egedesminde aug 27, distrlæge sst juli 29 - maj 33, till ekstraord turnus Sundby Hosp 31 - 32; distrlæge Godthåb og kredslæge Sydrønland juni 33 - juni 36, under orlov kand Sindssygehosp Risskov jan - marts 36; Blegd Hosp april 36, kst rsl sst juni 36, kand RH (H) nov 36, prakt Tranekær dec 36, kredslæge Silkeborg juli 37, under orlov leder DrK tub arb Slesvig-Holsten april 47, Indien, Ceylon og Pakistan nov 48 - sept 49, kredslæge Helsingør fra dec 49, skolelæge 51. — Studierejse USA 19 - 20 (sprog og litteratur), 46 (venerologi). — Form kredsforen Nationalforen Tub Bekæmp 37, sanitetschef 39. — R* 56. DrKIM 48.

Svenningsen, Olaf Knut, f 20 juli 1897 i Stockholm (F: norsk dispachør Anders S. og Anna Caroline Bennet). ~ 24 sept 28 Karim Widner, f 14 aug 05 i Kbh (F: kgl konfessionarius, theol dr Nils W. og Ruth Liljekrantz). — St 15 Ploekross, cand V 23 laud, specialistanerk 30 (obstetrik), 32 (gynækologi), 34 (kirurgi). — Aman marts 23, surnum kand

RH fødeafd B sept 23, kand Øresundshosp med afd nov 23 - okt 24, turnus BBH (B og A) april 25, kand sst (A) juni 26, RH fødeafd A aug 27, 2' rsl sst okt 28, assist sst røntgenklin maj 30, prakt Kbh febr 31, 1' rsl Centralsgh Esbjerg aug 31, overl sst juli 36, overkir sst fra 39. — Studierejser Berlin 24 - 25, Stockholm, Wien og Berlin.

† Svensgaard, Elisabeth Kathrine, f 10 okt 1894 i Bagsværd, † 29 dec 52 i Birkerød (F: handelsrejsende Christen S. og Agnes Augusta Hertz). ~ 12 okt 35 i Kbh prof Polyteknisk Lærestant Aage Ejnar Bretting, f 17 jan 88 i Struer (F: postmstr Peter August B. og Magdalene Thorstenson). — St 11 Esbjerg, stud mag 11 - 12, cand S 19 laud, specialistanerk 28 (intern med), 33 (pædiatri), dr med 31 (Blood sugar in normal and



sick children. With special reference to coeliac disease). — Rsl Amtssgh Varde okt 19, vikar rsl Kysthosp Juelsminde juni 20, kand Sindssygehosp Vordingborg juli 20, vikar kand Dr Louises Børnehosp maj 21, kst distrlæge Egedesminde juni 21, turnus RH (B og D) nov 22, kand sst (H) okt 23, klin assist sst (B) jan 24, kand sst (H) febr 24, rsl Århus Amtssgh med afd april 24, kand RH børneafd sept 27, klin assist sst nov 27, 1' rsl sst okt 31, assist sst med poliklin okt 35 - april 37, rsl Diakonissestift med afd okt 38 - april 42; till prakt speciallæge Kbh 34, Birkerød 51. — Studierejser England 24, Sverige 28 (pædiatri). — Sekr Med Selsk Kbh 32 - 34, D pædiatr Selsk 34 - 37, form 39 - 42. Medl best Børnesan, Kbh og Omegn 34, D Med Selsk 42, næstform Foren til hjælp for grønll børn 34. — Forf af: disp, 31; Moderen og det spæde Barn, 44 - 47. Medarb Haandbog for Nutidshjem og Alt om Børn. — Tæga Brandts Rejselegat 42.

Svenstrup, Carl Christian, f 8 jan 09 i Hals (F: depotarbejder Martinus Jensen S. og Marie Christensen). ~ 6 maj 33 i Kbh Lilli Elisabeth Johansen, f 1 okt 10 i Kbh (F: restauratør Christian J. og Hulda Holck). — St 27 Ålborg, cand V 35 laud, speciallægeaut 47 (kirurgi og gynækologi), 48 (obstetrik). — Turnus KH (II og V) febr 35 - jan 36, assist Seruminst maj 36, 1' rsl Frederikshavn Sgh maj 37, rsl Horsens Komm Hosp røntgenafd maj 39, kand Kysthosp Juelsminde juni 39, 1' rskir Amtssgh Rønne juli 39, 2' rskir Viborg Amtssgh juli 41, 1' rskir Vejle Amtssgh nov 42 - marts 46, till kst overkir sst juli - okt 45; vikar 1' rsl Odense Amtssgh gynækol-obstetr afd 45 - jan 46, 2' rsl sst april 46, 1' rsl sst juni 47, overl Sct Maria Hosp Vejle gynækol-obstetr afd fra okt 49. — Tidsskr art og foredrag om gynækol emner.



† Svindt, Ingvar Gerhard Frederik, f 4 marts 1878 i Hinnerup pr Århus, † 28 juli 53 (F: tømrer- og karretmagernstr Kristian S. og Kristine Thomsen). — St 97 Århus, stud theol 97 - 99, cand V 05 laud, specialistanerk 18 (kirurgi). — Kst distrlæge og sghlæge Farsø april - juli 05, rsl Hæren S 05, kand Sundby Hosp nov 05, Kbh Amtssgh F juli 06, Sct Johs Stift maj - sept 08, turnus KH (II og V) dec 08, konservator Univ patol-anat



Inst nov 09 - okt 11, till kand Blegd Hosp dec 09, KH kir poliklin febr 10 og sst (V) april 10 - marts 11; rsl Kbh Amtssgh F okt 11, kst overl sst april 14, assist KH kir poliklin nov 14 - nov 15, till rsl Hæren maj - nov 15; chef d ambulance Paris jan 16, overl Randers Sgh dec 16, overkir Centralsgh Randers nov 42 - dec 47. — Studierejse Frankrig (kirurgi). — Stifter af og form Randers Tub Stat til 43. — Tidsskr art om kir emner. — Korresp medl Soc de chirurgi Paris 17, membre associé 35, medl Soc internat de chirurgie 38. — R* 42. (FrK) (FÆL 5) (FMGG).

Svith, Niels Marius, f 10 marts 1883 i Emmelev pr Torned (F: gårdejer Simon S. og Karen Severinsen). ~ 19 febr 15 i Kirkehylinge Margrete Bjørndal, f 15 okt 83 i Harlev (F: sognepræst Thomas Lund B. og Kathinka Holm). — St 05 priv, stud med vetr, cand S 13 haud I. — Ved landvæsen. Surnum kand Sct Johs Stift 1 år, Sct Jos Hosp kir afd 1 md, Vejleford S 3 mdr, Amtssgh Varde 1 md; kand Ribe Amtssgh 1 år, rsl sst sept 13 - aug 14, læge DrK Finland V 40 og S 41; till prakt Ribe fra sept 14. — Medl best Jysk Med Selsk 46 - 55. — Afh og tidsskr art. — MTFI. (FiFr 4) (FiMM).



Svith, Niels Palle Bjørndal, f 21 febr 26 i Kbh (F: læge Niels S. og Margrete Bjørndal). ~ 27 juni 53 sagfører Aase Nygaard Markussen, f 28 aug 26 i Esbjerg (F: lrs Olav M. og Bodil Ove Petersen). — St 43 Ribe, cand S 54 haud I. — Turnus Amtssgh Varde sept 54, årskand sst sept 55, 2' rsl sst fra nov 56.



* Svård, John Henrik, f 5 nov 23 i Alesund, Norge (F: murer Per Henrik S. og Jenny Uggedal). — St 44 Foss, Oslo, cand V 55 haud I.

Syberg, Ester, f 29 okt 15 i Tølløse (F: trafik-kontrollør Niels Christian Jensen og Ellen Dorothea Elisabeth Jensen). ~ 9 febr 46 i Alborg arkitekt Carl Marius S., f 14 marts 15 i Torup (F: smørhldr Carl Lunding Theodor Frederik S. og Maren Kirstine Jensen Høgenhaug). — St 34 Roskilde, cand S 42 laud, embedslægeeks 50, special-lægeaut 55 (psykiatri). — Turnus Centralsgh Hjørring okt 42, vikar kand Alborg

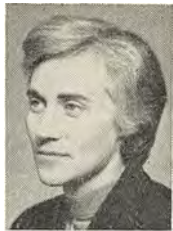

Komm Hosp kir afd okt 43, Ribe Amtssgh sept 44, kand Alborg Komm Hosp kir afd nov 44, vikar kand Amtssgh Frederikssund sept 45, prakt Alborg okt 45 - marts 47, kand Sct Hans Hosp juli 47, RH neurokir afd jan 48, Blegd Hosp epid afd aug 48, vikar kand BBH (F) nov 48, kand sst psyk afd jan 49, RH (H) juli 49 - jan 50, till 2' assist overlægen psykiatri Politiet juni 50 - juni 52; vikar kand RH (O) juni - sept 50, kand sst nov 50, assist sst psyk poliklin febr 51, kand Frbg Hosp neurol afd juni 52, 2' rsl Sindssygehosp Viborg dec 52, afdlæge sst fra maj 54, till sociallæge Mødrehjælp Holstebro fra nov 56.

Sylvest, Bent, f 20 dec 16 i Kbh (F: landinsp Kaj Oluf Sørensen og Gerda Caroline Broch-Nielsen) (nvf 34). ~ 4 juli 42 i Esbjerg fysioterapeut Inger Wilhelmine Kier, f 29 marts 19 i Allingåbro (F: direktør Sven K. og Elna Marie Jensen). — St 35 Frederiksborg, cand S 42 laud, dr med 48 (Undersøgelser over subjektiv symptomfri fodsvamp), speciallægeaut 51 (dermatovenerologi). — Turnus RH (A og C) dec 42, surnum



assist KH dermatol poliklin dec 43, assist sst juli 44, kand Finseninst dermatol afd febr 45, assist sst april 45, 2' rsl sst marts 46 - marts 48, till kst 1' rsl sst april - dec 47; kand De gamles By april 48, 2' rsl Rud Berghs Hosp maj 49 - dec 50, till kst visit læge Frbg jan 50 - jan 52; 1' rsl Rud Berghs Hosp dec 50 - aug 52, till kand Blegd Hosp epid afd febr - april 51; prakt speciallæge Kbh aug 51, Horsens fra aug 52. — Forf af: disp, 48; tidsskr art om dermatol, venerol og mycol emner. — Slægtslitt: E. Carstensen: Hjørlunde Sogns Historie, 1878; samme: Det i Frederiksborg Amt liggende Vigsø Sogns Historie, 1884.

Sylvest, Ejnar Oluf Sørensen, f 11 nov 1880 i Hillerød (F: landinsp Oluf Sørensen og Bodil Kirstine Hansen Sylvest) (nvf 12). ~ 14 maj 09 i Kbh Dagmar Johanne Marie Ottesen, f 27 jan 92 i Kbh (F: læge Søren Gustav Adolf O., † 3 april 31, og Dagmar Kirstine Albinus Nielsen). — St 99 Frederiksborg, cand S 07 haud I, dr med 33 (Den bornholmske Syge. Myalgia epidemica). — Kand Alm Hosp okt 07, Arhus Amtssgh maj



08 - april 09, KH (VI) maj - juli 10, sst (IV) nov 10 - jan 11, rsl Hæren juni 11 - april 13; till prakt Kbh fra okt 09, kommlæge 26. — Studierejse Paris 09. — Medl repr Kbh Lgf 11 - 37, best og forretn udv Med Selsk Kbh 30, vicepræs 38, præs 39, medl best D med Selsk 34, Domus medica 35. Medl Borgerrepr 37 - 50. — Forf af: disp, 33; Epidemic Myalgia. Bornholm disease, 34; medred Huslægen om Sundhed og Sygdom I - III, 41 - 42 (3 opl 51); medred Fremads Lægebog, 51; tidsskr art om epid og intern-med emner, bl a om icterus catarrhalis, samt om glasålen vandring og kromotaxis hos glimmerbøssen. — Slægtslitt: E. Carstensen: Hjørlunde Sogns Historie, 1878; samme: Det i Frederiksborg Amt liggende Vigsø Sogns Historie, 1884; mødrene: Bodil Høyer: Dagligt Liv paa en nord-sjællandsk Bondegaard i Midten af forrige Aarhundrede (Fra Frederiksborg Amt, 1954).

Sylvest, Morten, f 7 dec 19 i Kbh (F: kommlæge, dr med Ejnar S. og Dagmar Johanne Marie Ottesen). ~ 14 juni 47 i Kbh Karen Elsebeth Røhling, f 25 maj 18 i Kbh (F: translatør Harald Johan Christian R. og Alfrida Emilie Larsen). — St 38 Chrhavn, cand S 46 laud. — Turnus Sundby Hosp sept 46, kand Amtssgh Rønne kir afd sept 47, till rsl Hæren sept - nov 47; kand Central-sgh Svendborg med afd febr 49, 1' rsl Gigtsan Skelskør



okt 49 - nov 50, till rsl Hæren juni 50; assist Sundby Hosp kir poliklin febr 51 - jan 53; till prakt Kbh fra dec 40, kst kommlæge dec 50, kommlæge aug 51, kons Kofoeds Skole febr 57 og tilsf læge Børnegården Jacob Holms Minde og Sct Hedvigssøstrenes Børnehj. — Slægtslitt: E. Carstensen: Hjørlunde Sogns Historie, 1878; samme: Det i Frederiksborg Amt liggende Vigsø Sogns Historie, 1884; Bodil Høyer: Dagligt Liv paa en nord-sjællandsk Bondegaard i Midten af forrige Aarhundrede (Fra Frederiksborg Amt, 1954).

Sylvest, Ole, f 14 dec 11 i Kbh (F: kommlæge, dr med Ejnar S. og Dagmar Johanne Marie Ottesen). ~ 1 april 38 på Frbg Bente Wilhelmine Westergaard, f 9 juni 16 på Frbg (F: redaktør Poul Richard W. og Betty Pedersen). — St 30 Chrhavn, cand V 38 laud, speciallægeaut 44 (fysiurgi), 49 (intern med), dr med 47 (Den hæmolytiske streptokokbakteriæmis klinik og patologi). — Turnus RH (A og C) juni 38, fast kand



Amtssgh Næstved kir afd maj - juli 39, kand De gamles By sept 39 - nov 40, till assist Samv Sygek fysiurg klin Valdemarsgade juni 40 - marts 42; fast kand BBH (C) febr 41, friv assist kir poliklin febr - marts 42, assist KH fysiurg afd april 42, till friv assist sst neurol poliklin sept 42 - febr 43; kand KH neurol afd febr 44, assist sst med poliklin april 44, RH røntgenklin maj 45, till fg afdlæge Samv Sygek fysiurg klin Vendersgade juni 45 - nov 46; kand Blegd Hosp okt - dec 45, assist KH dermatovenerol klin febr 46, sst med poliklin juni 46, 1'

assist Militærhosp fysiurg klin okt 46, 2' rsl Sundby Hosp med afd dec 46, 1' rsl sst sept 48, De gamle By maj 53, RH fysiurg afd sept 54, kons fysiurgi Frbg Hosp fra marts 56; till prakt speciallæge Kbh fra jan 45. — Medl best D Selsk for Gigtforsk 43 - 56, sekr D fysiurg Selsk 46, næstform 49 - 51, form 54, sekr D Fysiurgers Org 48, næstform 53, suppl § 14-udv 51, medl foretn- og forskn udv Rigsforen Bekæmp af rheum Sygd 56. Medl best Limnol Klub 50 - 53. — Forf af: disp, 47; medred Fremads Lægebog, 51; leksikon art om fysiurg emner; tidsskr art om fysiurg, intern-med, bakteriol, biokem, veterinær-med og zool emner. — Slægtslitt: E. Carstensen: Hjørulunde Sogns Historie, 1878; samme: Det i Frederiksborg Amt liggende Vigsø Sogns Historie, 1884; Bodil Høyer: Dagligt Liv paa en nordsjællandsk Bondegaard i Midten af forrige Århundrede (Fra Frederiksborg Amt, 1954).

Særmark, Henny (nvf fra Henriette 46) Marie

Hertel, f 27 sept 12 i Esbjerg (F: metodistpræst Hermann Thomas Carstensen S. og Henriette Marie Anna Hertel). — St 33 Århus, cand S 41 haud I. — Vikar, turnus Ribe Amtssgh jan 42, vikar sst jan 43, kand sst april 43, vikar Alborg Komm Hosp med afd dec 43, kand Viborg Amtssgh med afd maj 44, aman Brønshøj april 45, prakt Kbh og læge Samv Sygek Brønshøj-Husum fra okt 46.



* **Søbye, Oluf Ejsing**, f 5 dec 21 i Vonge (F: gård-ejer Kresten Sofus Ejsing Christensen S. og Kristine Jensen). — St 43 priv, cand S 52 haud I. — Turnus Amtssgh Fredericia aug 52, kand sst aug 53, 2' rsl sst sept 54, 2' rskir Alborg Amtssgh fra sept 55.

Søbye, Paul, f 15 maj 12 i Kbh (F: sognepr Søren Christian Christensen S. og Sophie Regine Ingwersen). ~ 7 juli 45 på Frbg Else Marie Sommer, f 9 nov 06 på Frbg (F: overtjener Aksel Bernhard S. og Olga Maren Frederikke Schmidt). — St 34 Alborg, cand S 37 laud, dr med 48 (Hereditary in essential hypertension and nephrosclerosis. A genetic-clinical study of 200 propositi suffering from nephrosclerosis), special-



lægeaut 49 (dermato-venerologi). — Vikar Ortopæd Hosp aug - nov 37, turnus Statshosp Sønderborg jan 38, fast kand sst med afd dec 38, Sundby Hosp med afd maj 40, kand sst børneafd marts 41, Blegd Hosp sept 41, till assist Børneplejestat jan 42; assist Univ arvebiol Inst marts 42, kand RH (H) maj - okt 44, vikar kand Rud Berghs Hosp jan 45, kand RH psyk afd febr 45, fast kand sst (H) maj 45, klin assist sst jan 46, 2' rsl sst april 48, 1' rsl juli 50 - sept 53, till prakt speciallæge Kbh 51 - 53 og overl Forsv Lægekorps maj 52 - aug 55; prakt speciallæge Alborg og speciallæge

Kamillianerklin fra nov 53. — Studierejse Frankrig og USA 49. — Forf af: disp, 48; tidsskr art om dermato-venerol og kemo-terapeut emner.

Søbye, Vilhelm Christensen, f 17 aug 08 i Taulov



(F: lærer Vilhelm Birkedal Christensen S. og Marie Christine Kirkegaard). ~ 30 dec 36 i Svinninge Maren Christa Ledegaard Nielsen, f 30 okt 13 i Svinninge (F: gårdejer Christian L. N. og Kirsten Marie Margrethe Lauersen). — St 27 Fredericia, cand S 36 laud. — Kand Filadelfia sept 36, turnus Amtssgh Gram jan 37, 2' rsl Amtssgh Rudkøbing jan 38, 1' rsl Amtssgh Hornslyd aug 39, prakt Kbh fra okt 41, Samv Sygek jan 44.

Söderberg-Westerlind, Birgit, f 1 jan 25 i Marstal



(F: skibsfører Algot Magnus Mikael Söderberg og Ruth Martha Schlander). ~ 11 dec 48 i Kbh sv overl Hilding Westerlind, f 14 dec 01 i Gl Karleby, Finland (F: kamrer Axel Wilhelm W. og Ellen Sofia Nilsson). — St 43 Øregård, cand V 51 laud. — Klinikist Jönköping Sjukh gynækol afd 51, vikar Falköping og Jönköping Sjukh med afd 1 år 2 mdr, Jönköping Sjukh kir afd 6 mdr, Ryhovs Sjukh psyk afd 1 år 6 mdr. Bosiddende Jönköping.

Søeberg Ohlsen, Axel Emil, f 4 febr 02 på Frbg



(F: grosserer Emil O. og Elise Madsen). ~ 22 maj 30 i Kbh fysioterapeut Else Dorothea Heerup, f 6 febr 05 på Frbg (F: kommlæge Carl Christian H., † 30 maj 34, og Agnes Caroline Krüger). — St 20, cand S 28 laud, speciallægeaut 37 (patologi), dr med 41 (Contribution to the histochemistry of the stomach). — Ansat ØK 20 - 21. Skibslæge ØK juli - okt 28, klinikist Fødselsstift nov 28, friv assist Frbg Hosp røntgenafd dec 28, kand Amtssgh Kolding jan 29, Horsens Komm Hosp nov 29, till rsl Hæren sept - okt 30, turnus KH (II og I) juni 31, vikar kand sst neurol afd april 32, kand Børnehosp Fuglebakken maj 32, fast kand BBH (B) nov 32, till stud Carlsberg Lab kemiske afd 33 - 41; kand KH (IV) nov 33, sst neurol afd febr 34, till assist Seruminst april - sept 34; assist prosektor KH juni 34, 1' assist sst juli 35, ledende læge Sundby Hosp patol lab jan 37, prosektor Amtssgh Gentofte fra april 41; prakt Kbh 33 - 41. — Studierejser England, Schweiz og Sverige. — Forf af: disp, 41; afh og tidsskr art om histokem, hæmatol, histotopograf og patol-anat emner.

Søgaard, Folmer, f 13 jan 1889 på Frbg (F: sagfører Dines Hansen S. og Elise Christiane Sofie Uldal). ~ 24 juli 17 i Espergærde Inger Morville, f 15 maj 90 på Frbg (F: glarmstr Christian M. og Anna Svendsen). — St 07 Frbg, cand S 16 haud I, specialist-amerik 27 (kirurgi, kir kvin-desygd). — Kand Frbg Hosp sept 16, vikar kand Sct Lukas Stift marts 17, kand Frbg Hosp dermatol afd maj



17, rsl Amtssgh Maribo aug 17, kand og fg rsl Blegd Hosp okt 18, turnus BBH (B og A) febr 19, till prakt Frbg jan 20 - nov 36, skolelæge aug 21; vikar febr 20, assist Frbg Hosp centrallab og kand sst epid afd marts 20 - febr 21, till sst (F) juni 20 - aug 21; rsl sst (F) sept 21, till assist Kbh Poliklin kir afd nov 22 - sept 23; 2' rskir Frbg Hosp (A) sept 23 - dec 24, assist prosekter sst okt 25, vikar rskir Kbh Amtssgh F maj 26, assist Samf for Vanf sept 26, kand RH fødeafd B dec 26, rskir Kbh Amtssgh F jan 27, 1' rskir Frbg Hosp (A) aug 30 - okt 34, assist sst røntgenafd dec 34, assist dr Otto Møllers klin nov 35, vikar overl Amtssgh Sæby pr Høng dec 36, overl sst fra marts 37. Till læge Forsikringselsk Kgl Brand og Nord Liv og Ulykke. — Forf af: Nødhjælp i en Nødde-skal, 44 (s m E. v. Holstein-Rathlou); tidsskr art bl a om percainanæsthesi, cholecystografi og be-handl af den akute cholecystitis.

Søgaard, Peder Jacob Herman, f 21 nov 17 i Næst-ved (F: overlærer Johannes Enevold Valdemar S. og lærerinde Elisabeth Kähler). ~ 8 febr 41 i Kbh Gerda Karen Margrethe Poulsen, f 24 aug 21 i Kbh (F: lagerarbejder Peder Emanuel P. og Ingeborg Martine Theodora Davidsen). — St 36 Rungsted, i tysk fangenskab dec 43 - april 45, cand S 47 laud. — Turnus Frbg Hosp jan 48, halvårskand Finsen-inst kir afd dec 48, kand Amtssgh Tarm maj 49, havnelæge Færingehavn maj - okt 50, aman Store-Heddinge maj 51, prakt Hvidbjerg fra nov 52. — Slægtsliit: K. Jølver: Stamtavle over Familien Copmann, 1955 (mødrene).



Søgaard, Helmer, f 23 aug 28 i Svendborg (F: civilingeniør Jens S. og Gerda Aabye Vendel). ~ 7 juli 56 i Århus stud med Birgit Christensen, f 10 jan 32 i Århus (F: direktør Kaj Thorvald C. og Paula Kirstine Madsen). — St 28 Århus Kat, cand S 56 laud Århus. — Turnus Århus Komm Hosp fra jan 57.



Søgaard, Peder Karkov, f 16 marts 11 i Folding pr Brørup (F: postbud Jeppe Pedersen S. og Ane Lauridsen Møller). ~ 17 juni 38 i Helsingør fysioterapeut Else Marie Johanne Petersen, f 11 juni 12 i Kbh (F: togfører Hans Christian P. og Karen Johanne Hansen). — St 30 Birkerød, cand V 38 haud I, speciallægeaut 50 (kirurgi). — Turnus BBH (C og D) febr 38, kand Amtssgh Brørup febr 39, rsl sst juni 39, kand Statshosp



Sønderborg gynækol-obstetr afd juni 41, rsl Amtssgh Usserød juni 42, 1' rsl Amtssgh Fakse april 43, 2' rskir Århus Amtssgh april 46, till friv assist Århus Univ biokem Inst sept 46 - dec 47 og Århus Amtssgh radiol afd febr - okt 48; 1' rskir Ålborg Amtssgh febr 49, overl Amtssgh Løgstør fra juni 54. — Fellowship Thoraric Center Groningen 55. — Form lokalforen Landsforen Kræft Bekæmp 54, lokalforen DrK 54 - 56, RK-hjem for kronisk syge Løgstør 54. — Tidsskr art om kir og gynækol emer.

Søgaard-Andersen, Jørgen, f 15 april 23 i Charlottenlund (F: kontorchef Sigvald S.-A. (nvf 46 fra Søgaard Andersen) og Sigrild Laura Amalie Adolphsen) (nvf 46). ~ 26 febr 51 i Hellerup Helene Kristine Puck Hansen, f 14 juni 28 i Kbh (F: civiling Aage Vilhelm H. og Karoline Mathilde Lorentzen). — St 47 Stat og Hovedst Komm Kurs, cand V 56 haud I. — Assist ØK sept 39 - dec 45. Turnus Sundby Hosp marts 56, kand



Sct Lukas Stift fra april 57.

Søgaard Andersen, Max, f 25 juni 1896 i Hvalsø (F: købmand Peter A. og Karoline Vilhelmine Jørgensen). ~ i Kbh Augusta Charlotte Langkilde, f 10 april 95 i Kbh (F: sekr Kraks Vejviser Oskar Emil L. og Doris Amalie Lorentzen). — St 14 Roskilde, cand V 23 laud. — Aman marts 23, kand Sindssygehosp Nykøbing S okt 23, rsl Svendborg Amtssgh april 24, prakt Troense fra nov 24. — Medl Fyn Lgf foredragsudv til 41,



komm udv 41 - 50. Medl Svendborg amt freddingsnævn 29 - 55, sogneråd 29 - 33, 37 - 43, form børneværn 31 - 33, sundhedskomm 37 - 55.

Søgaard Jørgensen, Randi, f 30 okt 18 i Randers (F: togfører Magnus Spørensen og Anna Marie Junker). ~ 26 juli 45 i Århus fuldmægtig Arne S. J., f 8 nov 18 i Viborg (F: smed Christen J. og Ka-

thrine Frederiksen). — St 37 Randers, cand S 45 laud. — Turnus Sundby Hosp jan - dec 46, kand Sct Hans Hosp jan - dec 48, Finseninst med afd maj 53 - april 54; kand RH neuromed afd fra maj 57.

Søgaard Rasmussen, Erik, f 16 jan 21 i Simmerbølle (F: gårdejer Anton Hansen R. og Marie Methilie Rasmussen). ~ 7 juni 47 i Odense Inge Amalie Erming, f 4 maj 26 i Rudkøbing (F: fabrikant Aage Jens Jacob Peter E. og Marie Severine Jørgensen). — St 40 Sorø, cand S 49 laud. — Vikar kand Sundby Hosp aug 49, Amtssgh Nakskov okt 49, klinicist RH fødeafd A dec 49, turnus Sundby Hosp jan 50, fast kand Amtssgh Gentofte (D) jan 51, vikar fast kand sst røntgenafd jan 52, vikar 2' rsl sst (D) juli 52, fast kand sst røntgenafd jan 53, vikar fast kand sst røntgenafd jan 54, prakt Rudkøbing fra juli 54.



Søholm, Henrik Børge, f 2 nov 15 i Kbh (F: fabrikant Ole Peter S. og Marie Nielsen). ~ 4 maj 45 i Alborg Julie Agnete Hanefeld-Møller, f 7 jan 25 i Alborg (F: tømmerhdr Axel H.-M. og Olga Marie Gylling). — St 34 Alborg, cand S 42 laud I. — Turnus Horsens Komm Hosp jan 43, kand Alborg Komm Hosp med afd jan 44, 2' rsl sst juli 45, till rsl Hæren og aman Højrer dec 46 - febr 47; prakt Sdr Felding fra aug 47.

† **Sølling, Johan Christopher**, f 18 okt 1871 i Kbh, † 12 jan 54 i Charlottenlund (F: klædehldr Peter Wilhelm S. og Noline Christine Schmidt). — St 89 Maribo Sk, cand S 97 laud I. — Vikar kand Alborg Amtssgh 3 mdr, Sct Johs Stift 3 mdr, KH 2 mdr, skibslæge ØK 7 mdr, kand Kgl Fred Hosp nov 1900, KH juli 02 - maj 04, till 2' assist Kbh Poliklin kir afd jan 04 - sept 06; rsl Sct Jos Hosp gynækol afd juli 04 - dec 05, 1' assist Kbh Poliklin kir afd okt 06, visitator KH febr 10 - febr 16; till prakt Kbh maj 05 - april 30, privat Charlottenlund. — Slægtslitt: Lauritz Jørgensen: Genealogi over Familien Sølling, 1884.



Sølling, Peter, f 16 juni 09 i Esbjerg (F: sognepr Carl August S. og Bertha Margrethe Petersen). ~ 5 nov 37 i Hellerup Kirsten Helene Thorsager, f 1 febr 15 i Kbh (F: grosserer Hans Andreas T. og Johanne Margrethe Sølling). — St 28 Arhus Kat, cand S 36 laud, speciallægeaut 45 (oto-laryngologi). — Turnus KH (III og I) aug 36, kand Sct Lukas Stift kir og med afd sept 37 - sept 38, Blegd Hosp jan - sept 39, Sct Jos Hosp kir afd nov 39, fast kand Amtssgh Gentofte (D) okt 40, vikar 2' rskir sst okt - dec 41, vikar RH og Finseninst øreadf febr - marts 42, kand Finseninst øreadf april 42, Amtssgh Gentofte øreadf febr 43, Frbg Hosp (H) marts 44, 1' rsl Amtssgh Roskilde øreadf april 44, rsl Frbg Hosp (H) febr 48, 1' rsl sst febr 50 - febr 54; till prakt speciallæge Kbh fra

juli 48. — Næstform Kbh Øre- og Halslægers Org 55. — Tidsskr art om hæmatol og otol emner. — Slægtslitt: Lauritz Jørgensen: Genealogi over Familien Sølling, 1884.

Sølling-Jørgensen, Gunnar, f 30 aug 1898 i Ordrup (F: ors Lauritz Jørgensen og Hertha Noline Sølling) (nvf 18). ~ 5 maj 27 i Kbh Margrethe (Grete) Hellstrøm Møller, f 21 nov 04 i Nykøbing F (F: direktør Daniel M. og Emilie Hellstrøm). — St 16 V Borgerdyd, cand V 25 laud. — Sessionslæge marts 25, kst 2' rsl Boserup San juni - aug 25, surnum kand RH fødeafd B jan 26, kand Amtssgh Kolding febr 26, Amtssgh Gentofte med afd jan 27, Blegd Hosp nov 27 - april 28, turnus KH (II og V) juni 28, kand sst (VI) juni - aug 29, prakt Tårnbæk fra jan 30, jernbanelæge jan 33. — Slægtslitt: Lauritz Jørgensen: Genealogi over Familien Sølling, 1884 (mødrene).



Søltøft-Jensen, Mogens, f 30 dec 02 i Kbh (F: rigsdagsstenograf, cand mag Hans Christian S.-J. og Ingeborg Hummelgaard). ~ 1° 24 maj 30 på Frbg Edda Ankerstjerne, f 16 dec 02 i Kbh, † 30 april 47 på Frbg (F: forretningsmand Sophus Nissen og Vilhelmine Theodora Margrethe Ankerstjerne) (nvf 10); 2° 22 okt 49 på Frbg Ebba Jensen, f 22 nov 25 i Kornerup (F: gårdejer Vilhelm J. og Boline Pedersen). — St 21 V Borgerdyd, cand V 30 laud. — Hosp og praksisvikar marts - april 30, kand Sindsygehosp Viborg juni 30, rsl Amtssgh Roskilde nov 30, prakt Kbh nov 32, kommlæge Femø okt 49, skibslæge ØK aug 52, prakt Kbh fra febr 53.



Sølvér Schou, Jens, se Schou.

* **Sølvkjær, Frans**, f 14 febr 28 i Sjøborg (F: ekspeditionssekretær Jens Peter S. og Viola Juliette Hansigne Priiskorn). — St 47 Øster Søgade, cand V 55 laud I. — Vikar turnuskand Centralssgh Holbæk med afd marts 55, turnus Amtssgh Skive juli 55, 2' rsl Folkekur Hald fra dec 56.

Sønder, Palle, f 8 dec 17 i Hjørring (F: barbermstr Johan Andreas Rasmus S. og Jørgine Fisker). ~ 26 april 41 i Arhus Elizabeth Christina Nielsen, f 4 febr 17 i Manchester (F: direktør Marinus Niels Anton Sofus N. og Helen Jones). — St 35 Hjørring, cand S 43 laud, speciallægeaut 53 (kir sygd), dr med 53 (Experimentelle hypertensionsundersøgelser på kaniner). — Turnus Arhus Komm Hosp juli 43, kand sst kir afd juli 44, Ortopæd Hosp Arhus febr 45, Fødselsanst

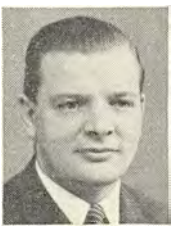

Jyll jan 46, 1' rsl Amtssgh Lemvig jan 47, Thisted Amtssgh kir afd aug 48, assist KH kir poliklin maj 50, sst patol inst okt 50, till vikar læge Dir f Ulykkesforsikr 50, læge sst fra 55; vikar rsl BBH (D) jan 51, 2' rsl sst (F) maj 51, 2' og 1' rsl Øresundshosp thoraxkir afd maj 53, 1' rsl BBH (A) fra april 54. — Studierejser London 53, USA 56. — Forf af: disp, 53; tidsskr art.



Sønderborg, Ejnar Rask, f 15 dec 24 i Ølgod (F: smedevend Chresten Christensen S. og Maren Rask). ~ 15 dec 55 i Ribe Anni Kirstine Jensen, f 27 sept 25 i Korsør (F: postpakkemester Miltert Magnus J. og Mary Kirstine J.). — St 49 Stat og Hovedst Komm Kurs, cand S 56 laud. — Vikar kand Vejle Amtssgh kir afd fra nov 56.



Sønderborg, Henry Rask, f 14 marts 20 i Ølgod (F: smedevend Chresten Christensen S. og Maren Rask). ~ 24 sept 55 i Gylling sygepl Lissy Margrethe Sommer, f 16 aug 27 i Odder (F: teglværksejer Bendt Emil Harald S. og Kirstine Marie Jensen). — St 44 Akad Kurs cand V 53 laud I. — Skibstømrer 38-42, ansat Svanemølleværket 42-46. Studentervikar; turnus Amtssgh Odder april 53, vikar Länslas Sundsvall øre-afd marts 54 - jan 55, Garnisonssjukh Boden marts 54 - april 55, De gamles By aug 55, Amtssgh Odder sept 55, kand Maribo Amtssgh med afd okt 55, Vejle Amtssgh kir afd fra marts 56.

Søndergaard, Ernst Martin, f 6 okt 23 i Langå (F: købmand Jens Madsen S. og Anna Halse). ~ 19 aug 50 i Kastrup Rosemarie Schwarz, f 15 jan 32 i Kbh (F: fabrikant Haskel S. og Ane Kristensen). — St 43 V Borgerdyd, cand V 51 laud. — Turnus Maribo Amtssgh og Amtssgh Naksgov marts 51, helårskand Amtssgh Give febr 52, Gigtsan Skel-skør dec 52, Maribo Amtssgh sept 53, halvårskand Frbg Hosp (E) sept 54, kand Blegd Hosp epid afd marts 55, helårskand Frbg Hosp (E) juni 55, heldagsassist Seruminst kontrolafd fra sept 56.



Søndergaard, Gertrud Elise, f 9 marts 02 i Kbh (F: mejeriejer Hans Peter Andersen og Kristine Larsen). ~ 1 juni 36 i Skørping maskinmstr Kristian Søndergaard Pedersen, f 1 april 04 i Boring pr Rask Mølle (F: gårdejer Jens P. og Ellen Due Andersen). — St 20 Nørre Gymn, cand S 31 laud. — Vikar, kand Julemærkesan Kolding maj 32, rsl Amtssgh Give maj 33, turnus BBH (B og A) okt 34, 2' rsl Boserup San juni 35, 1' rsl sst febr 36, rsl Alborg Tub Hosp og Tub Stat

juli 36 - april 38, vikar, kand Alborg Tub Hosp og Tub Stat juni - sept 42, vikar Centralstat Tub Bekæmp juni 43, vikar overl Tub Hosp Fakse sept - okt 43, vikar Faksinge San april - sept 44, till assist Sorø amt Tub Stat maj 44; prakt Faksinge, skolelæge okt 48.

Søndergaard, Karl Gunnar Krage, f 6 sept 19 i



Esbjerg (F: kommunelærer Carl Hermann Christiansen S. og Maria Madsen). ~ 2 aug 47 i Randers Betty Marie Jensen, f 18 sept 25 i Randers (F: rejsserevisor Johannes J. og Gerda Johansen). — St 38 V Borgerdyd, cand V 46 laud, speciallægeaut 55 (med sygd). — Turnus Centralrgh Hillerød febr 46, vikar fast kand sst med afd febr 47, vikar turnus-kand Amtssgh Herning med afd marts 47, kand sst maj 47, Sindssygehosp Vordingborg nov 48, 2' rsl Amtssgh Kolding med afd febr 49, kand Århus Komm Hosp børneafd nov 51, under orlov vikar 1' rsl Amtssgh Kolding med afd i maj 52; kand Århus Komm Hosp neurol afd jan 53, klin assist professorat intern med Århus Univ sept 53, 1' rsl Alborg Amtssgh med afd fra jan 56. — Censorsuppl pædiatri med eks Århus Univ 54. — Tidsskr art, især om pædiatr emner.

Søndergaard, Hans Christian, f 17 juli 08 i Dør-



ken pr Thyregod (F: gård-ejer, sognefoged Johannes Hansen S. og Ane Marie Jensen Skov). ~ 28 dec 35 Elna Otto, f 27 sept 08 i Hålsingborg (F: direktør Jørgen Emil O. og Margareta Stade). — St 28 Vejle, cand S 35 laud, speciallægeaut 47 (kirurgi). — Turnus Viborg Amtssgh aug 35, rsl Klaksvig Sgh og aman overlægen aug 36 - febr 37, praksisvikar april 37, kand Horsens Komm Hosp med og kir afd maj 37, 1' rsl Amtssgh Herning med afd april 39, fast kand Odense Amtssgh gynækol-obstetr afd maj 41, 1' rsl Hillerød Sgh nov 41, 1' rskir sst april 43, kst overkir sst marts - juli 44; overl Amtssgh Nykøbing S fra aug 47, till tilfsf læge Odsherreds Plejestift for kronisk syge jan 53 og rekonvalescenthj Klintsgård marts 54. — Studierejser (kirurgi) Stockholm og Örebro 46, London 49, Wien 57.

Søndergaard, Ib, f 28 febr 15 i Fredericia (F: tra-



fikkontrollør Sven Albrecht S. og Jenny Holst). ~ 5 juli 40 på Frbg Birthe Bentzen, f 16 maj 19 i Kbh (F: overl Niels Sophus Marinus B., † 2 jan 45, og Jenny Margrethe Andersen). — St 33 Sorø, cand S 40 laud, speciallægeaut 48 (oto-laryngologi). — Turnus Abenrå komm Sgh sept 40, kand Sct Elis Hosp kir afd sept 41, rsl Sct Maria Hosp Svendborg øreafd juli 42, kand Svendborg Amtssgh med afd april 44, Århus Komm Hosp

neurokir afd april 45, Finseninst øreafd april 46, assist KH øreafd maj 47, 3' assist sst maj 48, kand Frbg Hosp (H) maj 49, vikar sst maj 50, kand Blegd Hosp øreafd nov 50 - april 51; till prakt special-læge Kbh okt 48.

Søndergaard, Ingrid, f 5 marts 15 i Gånsager pr Frifelt (F: gårdejer Folkvar S. og Karen Christine Abildgaard-Christensen). — St 42 priv, cand S 50 laud. — Uddannet sygepl. Vikar Sidsjøn Sjukh Sundsvall aug - okt 50, turnus RH (B og D) jan - dec 51, kand KH psyk afd marts 52, Sct Hans Hosp aug 53, rsl Sindssygehosp Vordingborg okt 54, research fellow Massachusetts General Hosp Boston fra okt 55.

Søndergaard, Kai, f 4 sept 17 i Langå (F: post-mstr Anton Marinus Larsen S. og Dorthea Sørensen). ~ 5 febr 44 i Århus Vibeke Schou, f 4 marts 20 i Århus (F: assurandør Axel Hans S. og Harriet Kirstine Engelbrechtsen). — St 36 Fredericia, cand V 44 laud. — Turnus Amtssg Skive april 44, vikar kand Statshosp Sønderborg april 45, kand Nykøbing M Sgh sept 45, Centralsgh Randers med afd dec 46, 2' rsl Thisted Amtssg med afd febr 48, aman Arden dec 50, prakt sst fra jan 52.



Søndergaard, Karl Marinus, f 5 dec 1900 i Ovtrup pr Nykøbing M (F: gårdejer Søren Kristensen S. og Kristine Katrine Laursen Fruergaard). ~ 14 juli 29 i Kbh Cecilie Sofie Weltzer, f 20 juli 05 i Tvede (F: sognepr Fritz Christian Gottlieb Kurtzhals W. og Katrine Kjær). — St 18 Viborg, cand S 27 laud, speciallægeaut 36 (intern med), 38 (lungetub). — Kand Sct Hans Hosp juli 27 - febr 28, Finseninst med afd april 28, rsl Amtssg



Roskilde okt 28, turnus RH (A og D) aug 30, vikar 2' rskir sst (D) aug 31, assist sst røntgenklin sept 31, till prakt Kbh nov 31 - dec 32 og vikar røntgenlæge Hjørring Amtssg S 32; 1' rsl Odense Amtssg med afd jan 33, till leder Fyns Stift Lgf lab Odense juli 35; rsl Silkeborg San og assist Skanderborg amt Tub Stat nov 36, overl Sct Elis Hosp Næstved med afd fra sept 38, till prakt speciallæge sst, skolelæge 40 - 53 og skolepsykol undersøg Næstved skolevæsen 43 - 53. — Studierejser Italien 23 - 24, Tyskland 29, Lund 35, Stettin 37, Portugal, Paris 47. — Medl repr FayL 28 - 38, best 29 - 33, repr DadL 32 - 38, medl DadL udv ang ændringer i lægeloven 32, FayL voldgiftsret 33 - 35, lønregulativudv 33, specialistudv 34, specialistnævn 35 - 38, suppl overvoldgiftsret 35, medl overvoldgiftsret 38, form 46 - 50, medl best Foren af Læger ved katolske Hosp 47, samarbejdsudv for læger og præster i Roskilde stift 48, næstform vikariatets hosp udv 49, Form Nic Stenos Gilde 38, medl best Landsforen for Ordblindesag i Danmark 51, form sammes udv til aut af ordblindepædagoger 52, form arbejdsudv Foren til Alkoholisygd Bekæmp i Næstved og Omega 52, form Academicum

Catholicum 55. — Medforf Lærebog i Fysiologi, 23; Sct Elisabeths Hospital i Næstved 1923 - 1948, 48; tidsskr art om røntgenologi, terapi, sygehusvæsen og patientsjælesorg. — Slægtslitt: H. K. Hovmøller: Familie- og Mindebog, 1875; samme: Den Hovmøllerske Slægtsbog, 1907.

* **Søndergaard, Maja Kirsten Juliane**, f 29 sept 14 i Vilslev (F: gårdejer Hans Peder Mikkelsen Thude og Kirstine Johanne Frandsen). ~ 2 dec 38 i Kbh læge Tyge S. — St 33 Ribe, cand V 41 haud I. — Turnus Ålborg Amtssg febr - dec 41, vikar kand Statshosp Sønderborg gynækol-obstetr afd febr 42, Ålborg Amtssg med og kir afd i april og juni 42, Statshosp Sønderborg kir afd sept 42, kand Sindssygehosp Augustenborg nov 42, vikar turnuskand Statshosp Sønderborg med afd okt 43, kand Århus Komm Hosp neurokir afd april - okt 44, vikar kand Børnehosp Fuglebakken juni - juli, i sept og nov 45, assist Kbh Centralstat Tub Bekæmp jan - marts 46, till prakt Kbh 46 - jan 53, till lægevagt jan 47; prakt Århus fra okt 53.



* **Søndergaard, Niels Tyge**, f 27 aug 14 i Køge (F: forst, arkitekt Kristian Annæus S. og Ane Kirstine Christensen). ~ 2 dec 38 i Kbh læge Maja S. — St 33 Haslev, cand V 41 laud, speciallægeaut 56 (kirurgi og thoraxkirurgi). — Turnus Ålborg Amtssg febr - dec 41, vikar 2' rsl sst med afd febr 42, fast kand Statshosp Sønderborg gynækol-obstetr afd aug 42, Århus Komm Hosp kir afd marts 44, klin assist RH (C) jan 45, fast kand sst dec 45, fg 2' rskir sst juni 46, kst 2' rskir sst okt 46, vikar assist sst røntgenklin marts 47, Frbg Hosp patol inst april 47, 3' assist BBH patol inst maj 47, kand Rud Berghs Hosp april 49, assist RH kir poliklin juli 49, kand sst nov 49, 2' rsl KH (I) maj 50, RH kir poliklin aug 51, midlert 1' rsl Århus Komm Hosp kir afd nov 52, lektor kirurgi Århus Univ nov 54, afdlæge Århus Komm Hosp kir afd (L) fra dec 55. — Tidsskr art bl a om osteomyelitis og knoglemarvs infusion. — Pfizer prisen 56.



Søndergaard Christensen, Ole, f 26 maj 05 i Vorbasse (F: lærer Christen C. og Dorthea Sørensen). ~ 15 april 36 i Bredning sygepl Esther Gunhild Andrea Hansen-Ruth, f 27 april 07 i Hillerød (F: gårdejer Hans Andreas H.-R. og Gunhild Emilie Sofie Hjorth). — St 26 Haslev, cand V 35 haud I. — Turnus Amtssg Herning maj 35, prakt Ringkøbing fra maj 36, skolelæge april 48, till læge C. M. Schuberts Børnehj 52. — Medl byråd 46 - 54, form børneværn 46.



Sørensen, Agnes Anker, se Anker Sørensen.

Sørensen, Andreas, f 22 marts 26 i Hatting (F: gårdejer Niels S. og Mette Andreasen). ~ 17 okt 53 i Hårslev fysioterapeut Jytte Lindberg-Pedersen, f 3 nov 27 i Gentofte (F: boghdlr Erik Willy L.-P. og Karen Emilie Randrup). — St 45 Horsens, cand S 55 laud Arhus. — Turnus Arhus Komm Hosp nov 55 - okt 56, kand Sindssygehosp Riskov fra jan 57.

Sørensen, Hans Anshelm Marcellinus, f 11 febr 1891 i Tarm (F: karetmager, branddr Søren Peder S. og Larsine Jensen Lillélund). ~ 27 marts 17 i Tarm Nielsine Rahbek, f 23 maj 91 i Tarm, † 29 dec 55 sst (F: gårdejer Hans Christensen R. og Nielsine Pedersen). — St 08 Ribe, cand V 15 laud. — Kand Kbh Amtssgh F febr 15, turnus KH (II, V, VI) okt 15, rsl Amtssgh Skive jan 17, vikar febr 18, prakt Tarm fra jan 19, till



priv assist Amtssgh sst jan 19, kst sghlæge sst okt 24, sghlæge, senere overl sst fra dec 25 og jernbane-læge april 26 - dec 48. — Medl Ringkøbing Lkf voldgiftsret 34 - 39. Medl menighedsråd 30 - 54. — R* 53.

Sørensen, Arne William Severin, f 30 okt 26 i Vejle (F: barbermstr Jens Nicolai Severin Margretus S. og Kristine Dorthea Jensen). ~ 19 april 52 i Viborg bør-havelærerinde Birte Inga Mortensen, f 14 april 30 i Viborg (F: fabrikant Eivind M. og Agathe Marie Jørgensen). — St 48 priv, cand V 56 laud. — Kontoruddannel-til 47. Turnus Nykøbing M Sgh febr 56, kand sst fra dec 56.



Sørensen, August Halborg, se Halborg Sørensen.

Sørensen, Carl Christian Bent, f 8 marts 24 i Fredericia (F: jernbanepost-mstr Søren Christian Johan-nes S. og Karen Sofie Han-sen). ~ 29 juli 49 i London læge Kirsten Ammentorp. — St 42 Fredericia, cand S 40 laud. — Turnus Centralshg Hjørring sept 49, helårskand Centralshg Svendborg kir afd sept 50, Sct Jos Hosp fødeafd okt 51, Frbg Hosp (F) okt 52, Radiumstat okt 53, Amtssgh Gentofte (A-R) okt 54, 2' assist BBH patol



inst sept 55, vikar kand Ortopæd Hosp (II) juni 56, kand sst fra okt 56. — Accedit Univ prisopg klin med 53 (Multiparitet som forøget risiko for komplikationer i umiddelbar tilslutn til fødslen). Tidsskr art om ulcus ventriculi.

* Sørensen, Bent Lauritz, f 24 april 29 i Slagelse (F: boghdlr Christian Svend S. og Mary Olsen). — St 47 Slagelse, cand V 55 laud. — Turnus Amtssgh Gentofte (N og T) maj 55, kand sst (T) maj 56, 2' rsl sst (A og R) fra jan 57.

Sørensen, Bent Florian, se Florian Sørensen.

Sørensen, Birthe Hjorth, se Hjorth Sørensen.

Sørensen, Bodil Frimodt, se Frimodt Sørensen.

Sørensen, Bodil Gregers, se Gregers Sørensen.

Sørensen, Søren Peter Børge, f 30 nov 02 i Hedensted (F: læge Johannes S., † 2 dec 26, og Anna Kirstine Nielsine Nielsen-Krogh). ~ 24 juli 34 i Veerst Anna Marie Rødtjer, f Hansen, f 29 nov 01 i Kbh (F: rentier An-ton H. og Margrethe Lar-sen). — St 20 Vejle, cand V 29 laud. — Kand Amtssgh Kolding april 29, vikar okt 31, turnus BBH (C og A) dec 31, prakt Horsens fra dec 32, till læge Plejehjemsforen spædbørnshj jan 33.



Sørensen, Børge Kaj Vilhelm, f 17 juli 16 i Kbh (F: snedkermstr Vilhelm S. og Ella Amalie Sønnderup). ~ 1 april 44 på Frbg Hanne Kathrine Krumhardt, f 4 maj 19 i Præstø (F: apoteker Axel K. og Magda Krøyer). — St 34 Frbg, cand S 42 laud, speciallægeaut 56 (gynækologi). — Turnus Odense Amtssgh nov 42, vikar turnuskand Amtssgh Kalundborg april 43, kand Amtssgh Næstved røntgen-afd marts 44, sst kir afd maj



45, sst med afd maj 46, 1' rsl sst febr 47, assist prosekter Amtssgh Gentofte sept 47, kand RH føde-afd A og gynækol afd I nov 48, sst (C) april 50, 2' rsl sst marts 51 - febr 54, Sønnderbro Hosp aug 54, 1' rsl sst fra juli 55. — Studieoph Michigan Univ Hosp Ann Arbor kir afd 53 - 54. — Medarb Adrenals in surgery, 52; tidsskr art især om kir emner.

Sørensen, Carl Henning Ravn, se Ravn Sørensen.

Sørensen, Peter Christen, f 16 nov 1875 i Vorgod pr Herning (F: søgnepr Frederik Christoffer Vilsen S. og Karen Schierup). ~ 16 okt 11 i Hyllested pr Dal-mose Juliane Petrine Hen-riksen, f 8 nov 84 i Hivild, † 4 dec 49 i Vanløse (F: ur-mager Niels H. og Juliane Lund). — St 95 Sorø, stud odont 95 - 97, cand S 04 laud I, embedslægeeks 17. — Vikar sept 04, prakt Grevinge nov 05, kst distrlæge Fejø okt 07, aman distrlæge Ør-sted nov 07, kst distrlæge Grenå sept 08, turnus Arhus Komm Hosp dec 08, rsl Krabbesholm San



dec 09, prakt Fårevjle jan 10, distrlæge Jakobs-
havn okt 12 - juli 19, under orlov kand Sindssyge-
hosp Risskov okt - dec 16; kredslæge Herning febr
19, privat Kastrup april 45, Vanløse fra dec 47.

Sørensen, Christian, f 5 juni 1882 i Daugaard (F:
smedemstr Knud S. og Stine
Mikkelsen). ~ 31 juli 11 i
Gauerslund pr Børkop Hel-
ga Nielsen, f 3 dec 85 i Vej-
le, † 15 marts 43 i Kjøge (F:
musiker Jens Peter N. og
Elise Johansen). — St 01
Vejle, cand S 08 laud. — Rsl
Nakkebølle San juli 08, kst
sanatorielæge Haslev april
09, kand Sindssygehosp Vi-
borg nov 09, turnus Balders
Hosp jan 10, Sundby Hosp
juli 10, prakt Kjøge jan 11 -
juli 55, skolelæge 36 - 53. Privat Kjøge. — Studie-
rejser. — Form Sydøstsjælland-Møn Lkf voldgifts-
ret, medl overepidemikomm 39 - 42. Medl byråd
33 - 37, best Østsjællands Landbobank 24.



Sørensen, Christian Ferdinand, f 19 jan 1877 i
Frangerup pr Værsløv (F:
gårdejer Jens Peter S. og
Mariane Larsen). — St 97
Roskilde, cand S 04 haud I,
massgreks S 12. — Vikar
aug - nov 04, kst kand Sindssy-
gehosp Middelfart febr
05, vikar maj 05 - maj 06,
kst distrlæge Saksjøbing
april 14, vikar febr 14, kst
kredslæge Midtjylland april-
maj 15, rsl Hæren dec 15 -
maj 16, aug - okt 17, kand
Sindssygehosp Viborg febr
18, 2' rsl sst maj 19, 1' rsl sst marts 23 - febr 39,
privat Overlund pr Viborg.



Sørensen, Christian Mygind, se Mygind Sørensen.

Sørensen, Poul Einar, f 16 okt 1896 i Kbh (F: prof,
overl, dr med Søren Thor-
vald S., † 5 okt 28, og Mimi
Wilstrup). ~ 1° 30 april 32
i Kbh dr med Ruth Lunds-
gaard, f 25 maj 01 på Frbg,
† 17 nov 45 (F: prof, dr med
Konrad Kristian Karl L., †
30 aug 31, og Ingeborg Mar-
grethe Guldbrandsen); 2° 17
maj 47 i Gentofte Agnete
Wilhelm-Hansen, f Olsen, f
14 marts 05 i Kbh (F: vice-
skoleinsp Lauritz Peter O.
og Juliane Vilhelmine Chri-
stensen). — St 15 Østersøgade, cand V. 24 laud,
specialistanerk 32 (neurologi), 38 (psykiatri), dr
med 37 (Røntgenografiens Betydning for Diagnosen
af interkranieelle Svulster. En klinisk neuro-rønt-
genologisk Studie). — Kand Blegd Hosp febr - sept
24, KH (VI) nov 24, Rud Berghs Hosp juli 25,
skibslæge DFDS april - juli 26, turnus Frbg Hosp
sept 26 - aug 27, till læge Broens poliklin 27 - 30;
kand De gamles By okt 27, 2' rsl Frbg Hosp nerve-



afd dec 27, kand sst kir afd jan 30, RH øjenafd
marts - aug 30, KH neurop afd okt 30, RH neurop
afd okt 31 - dec 32, klin assist sst marts 33, 2' rsl
sst sept 33, 1' rsl sst afd for nerve- og neurokir
sygd juli 35 - 39, till neurop kons Montebello 38 -
43, læge Nivågård rekonvalescenthj og Hageske
Stift 38 - 55, neurop kons Finseninst og Radiumstat
43 - 56, Rud Berghs Hosp 43 og Balders Hosp 47;
till prakt neurolog Kbh fra jan 33. — Studierejser
München 30, London 32. — Sekr D neurop Selsk
33 - 36, næstform 39 - 42, form 42 - 45, form D
Nervelægers Org 38 - 44, medl repr Kbh Lgf 41 -
45. — Forf af: disp, 37; tidsskr art om neurop
emner.

Sørensen, Ernst Boye, se Boye Sørensen.

Sørensen, Eyvind Alexius, f 13 sept 20 i Kbh (F:
assist Magistraten Harald
Sigurd Alexius S. og Dinora
Julie Chatrine Hansen). ~ 1
maj 55 i Alborg sygepl Mary
Jean Helmer Sørensen, f 18
sept 32 i Valparaiso (F: køb-
mand Niels Helmer S. og
Mathilde Thorup Nielsen).
— St 39 Gentofte, cand V 48
laud. — Turnus Amtssgh
Kolding april 48 - marts 49,
vikar Diakonissestift med
afd juni 49, helårskand BBH
(F) sept 49, underlækar
Centrallas Borås kir afd sept 50, sst røntgenafd juli
51, sst patol afd nov 52, skibslæge Johnson Line jan
53, vikar kand Dr Louises Børnehosp april 53, RH
(H) juli 53, sst øreafd nov 53, kand Sundby Hosp
børneafd dec 53 - maj 54, Blegd Hosp epid afd juli
54, 2' rsl Centralsgh Slagelse med afd jan 55, 1' rsl
Centralsgh Holbæk med afd fra sept 56. — Studie-
rejse Italien 50.



Sørensen, Franz Joseph, f 27 april 07 i Dornbirn,
Vorarlberg, Østrig (F: gym-
nasialprofessor Franz Dis-
sertori og Valesca Maria
Hussl, ~ 2° civiling Poul
Adolph Christian S.) (nvf
23). ~ 6 april 35 i Kbh Mar-
tha Maria Elisabeth Stanger,
f 29 juli 07 i Oberbozen (F:
rentier Alois S. og Maria
Schlechtleithner). — St 26
V Borgerdyd, cand S 33 laud,
dr med 41 (Die Fibroadeno-
matosis Mammæe und ihre
Behandlung), speciallæge-
aut 45 (kirurgi), 52 (kir kvindesygd). — Vikar
Frbg Hosp nerveafd juli - aug 33, vikar og aman
V 34, kand Svendborg Amtssgh marts 34, ekstraord
turnusbevis, kand Amtssgh Gentofte kir afd marts
35, KH (V) sept 35, assist prosektor Univ patol Inst
febr 37, RH kir poliklin okt 37, sst røntgenklin
jan 39, kand Ortopæd Hosp sept 39 - aug 40, 2'
rskir Arhus Komm Hosp okt 40, kand RH fødeafd
A maj 43, vikar 2' rskir Arhus Amtssgh nov 43,
1' rskir Alborg Amtssgh okt 44, fg overkir sst maj
45 - jan 47; overl Amtssgh Nibe jan 49, Amtssgh
Brønderslev fra nov 55. — Forf af: disp, 41; tids-
skr art om kir emner.



Sørensen, Georg Johannes, f 21 jan 04 i Ikast (F: missionær Søren Andreas S. og Nielsine Gravesen). ~ 15 okt 32 i Vesterbølle Ellen Nielsen, f 13 aug 05 i Ansager, † 19 nov 51 i Løgstør (F: sognepr Søren Mikkelsen N. og Dorthea Thykier). — St 23 Haslev, cand V 32 laud. — Vikar febr - marts 32, vikar Alborg Komm Hosp juni 32, rsl Amtssgh Løgstør juli 32, prakt Løgstør fra april 34, visit læge.



Sørensen, Gregers Knorborg, f 15 marts 12 i Kbh (F: forvalter Niels Knorborg S. og Anne Marie Stausholm). ~ 1 jan 43 i Tårnborgh læge Bodil Gregers S. — St 31 Efterslægt, cand V 39 laud, speciallæge-aut 47 (klin kemi og lab teknik). — Turnus RH (B og C) marts 39, vikar kand sst (A) marts 40, fast kand sst (B) april 40, klin assist sst april 41, rsl Centralsg Hille-lerød centrallab marts 43, overl sst fra marts 50, till kons lab teknik de perifere sgh i Frederiksborg amt.



Sørensen, Halfdan Kongsted, se Kongsted Sørensen.

† **Sørensen, Hans Christian**, f 12 aug 1893 i Hjortelund, Falster, † 5 jan 54 (F: skovfoged Mads Hansen S. og Ingeborg Kirstine Rasmussen). ~ 1° 26 aug 22 i Kbh Gerda Jeanette Mathilde Hoffmann-Canitz, f 7 juni 98 på Frbg (F: korrespondent Friedrich H.-C. og Olga Levin), æ opl 35; 2° 13 maj 36 Randi Davidsen, f Aanesen (F: grosserer Jens A. og Elly Stoltze), æ opl; 3° 23 dec 44 i Kbh Magda Florents, f 23 april i Århus



(F: koncertsanger Edmund F. og Valborg Christensen). — St 10 priv, cand V 22 laud, specialistanerk 31 (fysiurgi). — Studentervikar tub afd 14 - 17; kand RH (H) febr 22, sst (C og D) marts 22, 1° rsl Folkekur Hald sept 22 - 27, till kand Rud Berghs Hosp dec 22 - jan 23 og Blegd Hosp nov 26 - april 27; ekstraord turnusbevis sept 27, assist KH neurol afd febr 29, 2° assist RH badeklin okt 29, till friv assist sst kir poliklin jan - april 30; 1° assist RH badeklin okt 31 - 34, till assist Samv Sygek fysiurg klin Mariendalsvej okt 30, afdlæge sst juli 32, klinikchef sst jan 34, overl Samv Sygek fysiurg klin Valdemarsgade fra okt 37; till prakt speciallæge Kbh fra 33.

Sørensen, Hans Rahbek, se Rahbek Sørensen.

Sørensen, Helge Hjorth, se Hjorth Sørensen.

Sørensen, Henning, f 20 juni 24 i Hurup (F: bogholder Magnus S. og Laura Brysting). ~ 26 nov 49 i Ris-skov stud med Thora Louise Høegh Pedersen, f 2 nov 24 i Kbh (F: prof, dr polit Jør-gen P. og malerinden Nina Høegh). — St 43 Struer, cand S 51 laud. — Turnus Århus Komm Hosp sept 51, rsl Amtssgh Hammel sept 52, vikar Århus Komm Hosp otol afd juni 54, till rsl Forsv Lægekorps juli 54 - juni 55; kand Århus Komm Hosp neurokir afd sept 54, sst otol afd marts 55, klin assist prof oto-laryngol Århus Univ fra nov 56.



* **Sørensen, Hilda**, f 11 aug 18 i Randers (F: fiske-eksportør Emanuel Severin Petersen og Johanne Marie Peitersen). Gift. — St 38 Randers, cand V 47 laud. — Turnus Centralsg Hille-lerød febr 47 - jan 48, kand sst med afd marts 48, Amtssgh Gen-tofte (A) aug 49, vikar 2° rsl sst aug 50, KH gynækol filial Forchhammersvej maj 51, 2° rsl sst sept 52, kand Rud Berghs Hosp dec 52, KH gynækol afd febr 53, 2° rsl Centralsg Hille-lerød kir afd okt 53, BBH gynækol afd fra sept 55.

Sørensen, Inge Margrete, f 26 jan 21 i Kbh (F: maleren Poul S. og Ellen Elisabeth Mary Knudsen). — St 47 Akad Kursen, cand V 56 laud. — Stenograf 5 år, sygeplejelev 2 år. Turnus Sundby Hosp maj 56.



Sørensen, Johan Peter Ingenuus, f 13 maj 1876 i Frederikshavn (F: skorstens-fejermstr Niels Christian S. og Dorthea Tomine Christoffersen). ~ 25 aug 06 i Nørresundby Anna Sofie Kopp, f 20 maj 80 i Korsør (F: sghlæge Svend Borchman Herslev K., † 3 okt 13, og Anna Marie Cathrine Mørch). — St 94 Alborg, cand S 1900 laud. — Vikar, 2° rsl Alborg Amtssgh jan 02, 1° rsl sst jan 03 - jan 04, rsl Århus Amtssgh april 04, ekstraord turnusbevis, sghlæge, senere overl Dronninglund april 06 - sept 40, till prakt Dronninglund til 46, privat sst. — Studierejser. — Medl sogneråd 29 - 50, form sundhedskomm 14, børneværnsudv 33. — R* 32.



Sørensen, Jens, f 29 dec 1887 i Saltum (F: gård-ejer Peder Kristian S. og Ane Marie Nielsen). ~ 13 i Randers Anna Nikoline Marie Frank. — St 08 Ålborg, cand V 16 haud I. — Prakt Tårs 17, Østervrå fra maj 20. — Medl best Hjørring Lkf 27 - 45.



Sørensen, Jens Ingvard Anker, se Anker Sørensen.

Sørensen, Jørgen Stig, f 7 maj 23 i Roskilde (F: apoteker Kai S. og Ellen Karen Nielsen). ~ 7 juli 49 i Kbh husholdningslærerinde Karen Ilsøe, f 21 juni 27 i Roskilde (F: rektor Peter I. og Gerda Christoffersen). — St 42 Roskilde, cand V 50 laud. — Turnus Tønder Amtssgh febr 50, kand sst febr - maj 51, Amtssgh Kjellerup med afd febr 52, Centralsgh Slagelse kir afd jan 53, rsl Vordingborg Bysgh jan 54, prakt Glumsø fra juni 55, jernbanelæge 55.



Sørensen, Kaj Harry, se Harry Sørensen.

Sørensen, Keldor, f 23 aug 25 i Rønne (F: skotøjshdr Søren S. og Marie Nielsen). ~ 31 maj 47 i Kbh Lillian Doris Hansen, f 27 jan 22 i Skagen (adoptivf: overbetj Age H. og Anna Hansen). — St 44 Rønne, cand V 52 præ. — Turnus Amtssgh Esbønderup febr 52, kand Amtssgh Gentofte øre-afd febr 53, till underv assist Tandlægehøjsk anat afd febr 53 - maj 55; rsl Svøærnet juni 54, kand Diakonissestift (B) febr 55, KH øreafd fra febr 56.

Sørensen, Knud Hans Wilson, f 3 maj 25 i Kbh



(F: kaptajn Anton S. og Katty Wilson). ~ 22 jan 50 i Kbh sygepl Kirsten Hornbæk, f 3 sept 25 i Odense (M: jordemoder Marie Bølette H.). — St 43 priv, cand S 53 haud I. — Vikar fast kand Amtssgh Gentofte (D) juli - aug 53, turnus Amtssgh Rudkøbing okt 53, under orlov vikar 2' underlækare Länslas Säfte i aug 54; vikar fast kand Amtssgh Gentofte (D) okt 54, vikar 2' underlækare Länslas Ljusdal jan 55, Länslas Säfte marts 55, ekstralækare Sjukstugan Kungsbacka sept 55, vikar provinsinallækare Mellerud östra distr jan 56, 2' rsl Amtssgh Gram fra okt 56.

Sørensen, Knud Baadgaard, se Baadgaard Sørensen.

Sørensen, Knud Erik, f 30 juli 11 i Hobro (F: kulimportør Jens Christian S. og Ingeborg Kristine Hansen). ~ 3 juli 36 i Hobro Karin Larsen, f 26 juli 12 på Frbg (F: boghldr Axel L. og Dagmar Neergaard Jensen, f Lassen). — St 30 Herlufsholm, cand S 39 haud I, speciallægeaut 47 (lungetub), 49 (med sygd). — Turnus Amtssgh Hobro aug 39, fast kand sst aug 40, praksisvikar aug 41, vikar rsl Ålborg Tub Hosp og Tub Stat jan 42, rsl sst juni 42 - maj 45, 1' rsl Ålborg Komm Hosp med afd juli 45, full-time skolelæge Ålborg komm Skolevæsen fra april 49, till prakt speciallæge Ålborg fra febr 50. — Tidsskr art.



Sørensen, Leif Bøge, se Bøge Sørensen.

Sørensen, Niels Kristian Schwartz, f 12 juli 23 i Kirke-Hyllinge (F: møller Henry Schwartz S. og Gerda Olsen). ~ 28 maj 55 i Kbh cand pharm Gertrud Maria Hjelm Nielsen, f 28 juli 27 i Nysted (F: postkontrollør Niels Enevold N. og Ebba Maria Hjelm). — St 42 Roskilde, cand V 51 laud. — Vikar turnuskand Amtssgh Kolding med afd febr 51, vikar Brande Sgh april 51, klinicist Fødselsanst Jyll maj 51, turnus Centralsgh Hille-rød juni 51, kand sst med afd juni 52, rsl sst centrallab juni 53, kand Rud Berghs Hosp juni 54, rsl Niels Steensens Hosp fra nov 54.



Sørensen, Niels Meldgaard, se Meldgaard Sørensen.

Sørensen, Otto Alexander, f 12 aug 21 i Assens (F: købmand Niels Christian S. og Alma Alexander). ~ 1^a 6 nov 48 i Nr Bjert pr Kolding Ruth Christa Valentin, f 21 juni 24 i Perbøl pr Kliplev, † 31 aug 53 i Kjellerup (F: gårdejer Christian V. og Kathrine Marie Lorenzen); 2^a 24 sept 53 i Arhus Marjatta Victoria Peltomaa, f 17 nov 30 i Vilpula, Finland (F: Vihtori Emanuel P. og Julia Matilde Blomqvist). — St 40 Tarm, cand S 48 laud. — Vikar kand Sindssygehosp Middelfart jan - maj 45; turnus Amtssgh Kolding okt 48, rsl Hæren okt 49, praksisvikar Nysted jan 50, helårskand Amtssgh Kjellerup febr 50, 2' rsl sst med afd febr 51, 1' rsl sst febr 53 og kst overl sst marts - aug 53; 1' rsl Centralsgh Herning med afd fra okt 53, kst overl sst maj - nov 54.



Sørensen, Paul Ingvard, f 23 juni 1900 i Randers (F: bankbud Peter S. og Ane Helene Andersen). ~ 10 aug 30 i Snedsted Hilda Kjeldsen Sørensen, f 29 aug 04 i Borris pr Løgstrup (F: driftsleder Niels S. og Anna Kirstine Andersen). — St 18 Randers, cand V 26 laud. — Kand Sindssygehosp Risskov febr 26, Amtssgh Grenå maj 26, vikar okt 27, 2' rsl Haderslev Amtssgh dec 27, turnus KH (II og V) dec 28, vikar dec 29, prakt Snedsted fra aug 30, jernbanelæge okt 30.



Sørensen, Peder, f 26 april 05 i Ølgod (F: gård-ejer Søren S. og Else Pedersen). ~ 13 april 33 i Kbh Karen Meta Katy Vigholt, f 7 marts 05 i Kbh (F: lokomotivfører Hans Christian V. og Nielsine Pauline Marie Jeppesen). — St 25 Esbjerg, cand V 32 laud. — Ved landvæsen til 21. Kand Sct Hans Hosp april 32, Thisted Amtssgh sept 32, rsl Assens Amtssgh juli 34, 2' rskir Hjørring Amtssgh sept 36, prakt Holstebro fra juli 37, jernbanelæge okt 37.



Sørensen, Peder Madsen, f 27 maj 18 i Sdr Saltum pr Saltum (F: gårdejer Lars Pedersen S. og Ane Marie Poulsen). ~ 17 marts 42 i Holme sygepl Anne-Grethe Wierenfeldt Schierup, f 11 maj 18 i Højbjerg (F: blomsterhdr Carl Ulrik S. og Ellen Margrethe Petersen). — St 36 Sorø, cand V 44 laud. — Vikar turnuskand Arhus Komm Hosp med afd marts 44, turnus sst juli 44, kand Marselisborg Hosp med-epid afd juli 45, surnum kand Fødselsanst Jyll maj 46, rsl Hæren juli 46, till aman, kand Folkekur Hald nov 46 og kand Hjørring Tub Hosp dec 46; prakt Vrensted fra febr 47. — Slægtslitt: T. Rugholm: En Vendelboslægt, 1949.



Sørensen, Peter Aagaard, se Aagaard Sørensen.

Sørensen, Peter Leth, se Leth Sørensen.

Sørensen, Poul Halkier, se Halkier Sørensen

Sørensen, Poul Quistorff, se Quistorff Sørensen.

Sørensen, Christine (Stinno), f 13 nov 19 i Felsted (F: gårdejer Frederik Johansen og Karen Popp). ~ 3 marts 46 i Felsted sekretær Frede Lorens S., f 19 sept 20 i Skals (F: førstelærer Anton Carl Marius S. og lærerinde Christine Lorensen). — St 39 Abenrå, cand V 47 laud. — Turnus KH (I og II) april 47 - marts 48, kand BBH (F) sept 48, prakt Søborg fra nov 48.



Sørensen, Søren Kristian, f 2 febr 18 i Skindbjerg pr Tornléd (F: gårdejer Anton S. og Agnethe Mikkelsen). ~ 29 juni 45 i Kbh sygepl Alma Bennedsen, f 11 maj 13. — St 38 priv, cand S 45 laud, speciallægeaut 51 (anæsthesiologi). — Turnus Århus Komm Hosp nov 45, fast kand sst kir afd okt 46, kand sst anæsthesiol afd juli 47, Karolinska Sjukh Stockholm anæsthesiol afd jan 49, Århus Komm Hosp anæsthesiol afd marts 49, Sabbats-



borg Sjukh anæsthesiol afd juni 49, Århus Komm Hosp anæsthesiol afd sept 49, 2' rsl sst kir afd dec 49, sst anæsthesiol afd jan 51, 1' rsl sst april 52, anæsthesilæge Viborg amt juni 53, anæsthesioverl sst fra april 55. — Medl repr FayL 45-52, best D Anæsthesiologers Org 52, § 14-udv 54. Medl Indenrigsmin blodtransfusionsnævn 55. — Univ guldmed prisopg klin med 43 (Linseastigmatismen bestemt som forskellen mellem hornhindeastigmatismen og totalastigmatismen). Tidsskr art om kir og anæsthesiol emner.

Sørensen, Thøger, f 14 marts 23 i Holstebro (F: direktør Hjalmar S. og Mette Marie Lauersen). ~ 21 juni 48 i Hillerød fysioterapeut Astrid Gade, f 4 juli 23 i Måbjerg pr Holstebro (F: gårdejer Johannes G. og Kathrine Svejdahl). — St 42 Struer, cand V 52 laud. — Vikar Sätters Sjukh febr 52, klinicist RH fødeafd juni 52, turnus Militærhosp juli 52, vikar kand sst med afd juli 53, praksisvikar okt 53, aman og rsl Amtssgh Fjerritslev jan 54, prakt Birkelse fra april 56.



Sørensen, Vagn, f 23 dec 20 i Borridsø pr Thorsø (F: skovfoged Anton S. og Marie Svendsen). — St 40 priv, cand V 48 laud, embedslægeeks 54. — Læge DrK Europahjælp febr 48, turnus RH (B og D) juli 48, læge ITC Indien juli 49, cheflæge sst dec 50, helårskand Amtssgh Frederiksværk sept 51, læge Blymineselsk Mestersvig juli 52, aman juli 53, helårskand Sct Hans Hosp (C) sept 53 - jan 54, kst amtslæge Ribe juni 54, årskand Marselisborg Hosp med-epid afd april 55, kommlæge Fur fra sept 55.



Sørensen, Vagn Ejler, f 15 juni 02 på Frbg (F: zoologen, dr phil William Emil S. og Kirsten Andersson). ~ 16 febr 29 i Kbh Else Nathalie Hansen, f 27 juni 01 i Kbh (F: smed Jens Christian H. og Augusta Karoline Frederikke Natalie Rohde). — St 20 Schneekloth, cand S 28 laud. — Kand Odense Amtssgh kir afd sept 28, sst med afd marts 29, læge hvalfangerekspektion Sydshavet sept 29 - juni 30, rsl Amtssgh Varde aug 30, prakt Outrup aug 42, skolelæge april 47, full-time skolelæge sst fra april 54. — Form sundhedskomm 43.



Sørensen, Valter Oswald, f 21 sept 06 i Outrup (F: gårdejer Kristian S. og Bodil Kirstine Hansine Nielsen). ~ 4 juli 36 sygepl Ellen Margrethe Hansen, f 5 okt 09 i Thisted (F: lokomotivfører Lauritz Jørgen H. og Petrine Hansen). — St 29 priv, cand S 36 haud I. — Ved landvæsen, Turnus Frbg Hosp aug 36, vikar aug 37, prakt Nr Alslev marts 38, skolelæge okt 46; prakt Aarhus fra okt 50, till tilsf læge børnehaven Trøjborg 52.



Sørensen, Volmer, f 31 juli 04 i Fredericia (F: rektor, cand mag Hans Peder S. og Edith Betty Tørrngren). ~ 1° 14 juli 34 i Skandeborg Dorte Rosendal, f 25 febr 05 i Kbh, † 21 dec 38 i Randers (F: murerstr Viggo R. og Kirstine Thomsen); 2° 2 juni 41 i Kbh sygepl Christa Frederikke Hyttel Strøm, f 27 nov 10 i Sæby (F: havnefoged Christian Frederik S. og Frida Hyttel). — St 22 Fredericia, cand S 29 laud, speciallægeaut 47 (kirurgi). — Vikar rsl Amtssgh Rønne i aug 29, kand Amtssgh Fredericia dec 29, rsl Amtssgh Gram dec 30, turnus KH (II og V) april 32 - marts 33, 1' rsl Nykøbing M Sgh okt 33, Randers Amtssgh juni 34, 2' rskir Alborg Amtssgh maj 39, 1' rskir sst sept 40, till kst overkir sst nov 42 - april 43; rsl Centralsgh Hjørring radiol afd og lysklin okt 44, till fg overkir sst febr - maj 45; kand RH føde-



afd B jan 47, vikar kand Ortopæd Hosp (II) juni - aug 47, assist KH kir poliklin okt 47, 1' rsl Sundby Hosp røntgenklin maj 48, under orlov kst overl Amtssgh Nibe juli - dec 48, og assist læge Invalideforsret april 51 - sept 56; 2' rsl Finseninst røntgen-diagnostikafd sept 52, till prakt Lyngby jan 53 - okt 56; 1' rsl Finseninst røntgen-diagnostikafd okt 53, afdlæge Centralsgh Randers radiol afd fra nov 56.

* **Sørli, Kjell**, f 9 april 23 i Trondhjem (F: bogtrykker Daniel S. og Mary Lovise Wally Schjevig). — St 44 Uppsala Norsk Gymn, cand S 56 laud. — I Norge.

Søttrup, Tage, f 27 okt 19 i Hjørring (F: postmstr Olaf Larsen og Astrid Helene Jensen) (nvf 45). ~ 1° 21 juni 45 i Kirke Skensved husholdningslærerinde Inger Nielsen-Skensved, f 20 april 21 i Roskilde (F: proprietær Ejnar N.-S. og Rigmor Larsen), æ opl 48; 2° 13 april 49 i Kbh læge Inge Jespersen. — St 37 Horsens, cand V 45 laud. — Turnus Amtssgh Gentofte (F) febr - aug 45, Militærhosp kir afd maj 46, kand sst nov 46, rsl



Hæren marts 47, praksisvikar juni 47, kand Centralsgh Randers med-epid afd aug 47, 2' rsl sst april 48, kand Amtssgh Gentofte børneafd maj 51, vikar kand og kand Blegd Hosp epid afd nov 51 - juli 52, fg rsl sst sept 52, helårskand og fg rsl febr 53 - jan 54, klin assist prof epid sygd fra marts 54; till nat- og søndagslægevagt fra jan 54. — Sekr WHO internat kurs livstruende polio i 54. — Tidsskr art om med og epidemiol emner, spec om polio.

Søvsø, Hans Robert Lundgren, f 15 marts 25 i Viborg (F: konstruktør DSB Jens Ewald Kristensen S. og Else Kirstine Lundgren). — St 44 Viborg, cand V 52 laud. — Klinikist RH fødeafd marts 52, turnus Amtssgh Hobro april 52, vikar kand sst april 53, praksisvikar i maj 53, rsl Søværnet juli 53, vikar rsl Amtssgh Hobro juni 54, skibslæge ØK juli 54, vikar kand Sindssygehosp Nykøbing S dec 54, vikar 2' rsl sst juni 55, halvårskand BBH (E) febr - juli 56, kand Sct Lukas Stift sept 56, Amtssgh Nykøbing S jan 57, 2' rsl sst fra april 57.



T

Taagelund, Magna Elisabeth, f 22 april 12 i Everdrup pr Snesere (F: parcelist Rasmus Nielsen og Bertha Sofie Larsen) (nvf 31). ~ 28 juni 39 i Kbh lektor, cand mag Leo William Hindborg-Frederiksen, f 5 okt 09 i Kbh (F: tapetsererstr Peder William Alfred Frederiksen og Katrine Hindborg). — St 31 Rungsted, cand S 39 laud. — Turnus Amtssgh Herning aug 39 - juli 40, praksisvikar, prakt Herning fra nov 43, till assist kredslægen venerisk praksis aug 44 - dec 45 og skolelæge aug 48.



Taarnhøj, Knud Palle, f 26 aug 18 i Kbh (F: urmagerstr Hans Hjalmar T. og Valborg Marie Hansen). ~ 3 marts 45 på Frbg fysioterapeut Marie Nielsen, f 21 april 21 i Grindsted (F: landinsp Niels Hansen N. og Cecilie Mortensen). — St 37 Sorø, cand V 45 laud, speciallægeaut 53 (neurokir). — Turnus Amtssgh Gentofte (C og D) marts 45, rsl Hæren marts 46, kand RH neurokir afd juni 46, 2' rskir sst juni 47, rsl Hæren okt 49, vikar kand RH neurol afd nov 49, praksisvikar dec 49, kand RH neurol afd jan 50, vikar 1' rsl sst neurokir afd maj 50, vikar kand Blegd Hosp sept 50, praksisvikar okt 50, kand BBH (F) nov 50, 1' rskir RH neurokir afd jan 51, BBH neurokir afd febr 53, assist Cleveland Clinic Ohio neurokir afd fra jan 55. — Studierejser USA 53, England 54. — Accessit Univ prisopg 43 (Forholdet mellem Variceller og Herpes Zoster). Tidsskr art neurokir emner, bl a trigeminusneuralgiens behandl.



Tage-Hansen, Erik, f 10 okt 09 i Kbh (F: overkir Cai Georg Kjellerup T.-H., † 15 dec 26, og Elisabeth Harder). ~ 5 dec 39 i Helsingør bankkasserer Tenna Irene Andersen, f 4 jan 06. — St 28 Århus, cand S 35 præ, dr med 40 (Kliniske og eksperimentelle Undersøgelser over Vitamin K), speciallægeaut 47 (gynækologi og obstetrik), 48 (kirurgi). — Turnus RH (B og D) juli 35, kand Set Lukas Stift juni 36, skibslæge ØK maj 37, kand Set Jos Hosp kir afd sept 37, fast kand KH (I) okt 38, assist Univ biokem Inst sept 39, kand Børnehosp Fuglebakken juni 40, RH (H) nov 40,



assist BBH patol inst febr 41, RH gynækol poliklin juli 41, till assist KH kir poliklin aug 41 - sept 42; kand RH fødeafd A okt 42, 2' rskir Sundby Hosp okt 42, 2' rsl RH fødeafd A okt 45, kst 1' rsl sst sept 46, 1' rsl Centralsgh Hillerød kir afd sept 47, 1' rskir Sundby Hosp maj 49, afdlæge Århus Komm Hosp (K) marts 53, till lektor kirurgi Århus Univ i 54; overkir Ålborg Komm Hosp fra nov 54, till prakt speciallæge Ålborg. — Næstform Jydsk Med Selsk 55. Ledende senior Studenterforen Århus i 54, medl tilsynsråd Revalideringsinst Ålborg 55.

* **Talseth, Alisa Kathrine Tane**, f 7 april 14 i Kjel-lerup (F: hotelejer Carl Nielsen og Signe Jacobsen). ~ 1 marts 47 i Bodø hjælpedommer Mauritz Arne T., f 12 okt 12 i Narvik (F: lektor Petter Mauritz T. og Helene Kathrine Cellius). — St 32 Johannessk, cand S 42 haud I. — Turnus Amtssgh Gentofte (C og D) sept 42 - aug 43, kand Sindsygehosp Viborg okt 43, Ålborg Amtssgh kir afd jan 44, sst med afd jan 45, assist læge Mo Sykeh, Rana, Nordland, Norge jan 46, Rønvik Sindsygehosp jan 47, vikar assist KH røntgenklin juni 52. Bosat Tromsø, Norge.

* **Tandrup, Christian**, f 29 okt 15 i Hurup (F: postbud Nikolaj T. og Charlotte Amalie Poulsen). ~ 30 jan 43 i Kbh sygepl Gerda Elisabeth Petersen, f 13 sept 12 i Alsgårde (F: købmand Knud P. og Oda Olsen). — St 35 Randers, cand V 43 laud. — Turnus Centralsgh Randers febr 43, kand sst røntgenafd febr 44, sst kir afd nov 44, fast kand BBH (D) okt 45 - dec 46, till rsl Hæren marts - maj 46; kand Set Jos Hosp fødeafd marts 47, 1' rsl Øresundshosp Helsingør maj 48, prakt Helsingør fra jan 54, idrætslæge juni 56.



Tang, Svend, f 20 okt 28 i Åbenrå (F: amtsvejassit Adolf Kristian Martin Hansen T. og Hedvig Marie Hansen). ~ 3 april 53 i Åbenrå boligkonsulent Lis Rode, f 8 maj 28 i Åbenrå (F: guldsmedemstr Christian R. og Gerda Krarup). — St 47 Åbenrå, cand V 56 laud. — Vikar fast kand De gamles By febr 56, turnus Statshosp Sønderborg april 56.



Tang Koch, Helge, f 9 dec 25 i Næstved (F: isenkrammer Christen No T. K. og Caroline Amalie Andersen). — St 45 Odense Sct Knud, cand V 54



haud I. — Turnus Vejle Amtssgh febr 54, årskand sst kir afd febr 55, halvårskand BBH psyk afd okt 55, Amtssgh Gentofte (H) april 56, vikar 2' rsl Åbenrå komm Sgh juni 56, kand Sct Maria Hosp Vejle gynækol-obstetr afd fra febr 57. — Slægtsliit: (Nanna Hansen:) Pastor Michael Kochs Efterkommere, 1955.

Tang-Petersen, Christen Noe, f 6 okt 04 i Odense (F: lektor, cand mag Parmo Carl Tang Petersen og Esther Fenger) (nvf 48). ~



31 aug 46 i Kbh Mary Lilli (Tut) Fenger, f Sølyng, f 30 dec 17 i Kbh (F: målerkontrollør Martin S. og Marie Kirstine Michelsen). — St 22 Kolding, cand S 29 haud I. — Vikar sept 29, 2' rsl Amtssgh Grenå okt 29, vikar okt - nov 30, vikar maj 31, kand KH (VI) juli 31, Folkekur Hald okt 31, skibs-

læge ØK dec 31, turnus Odense Amtssgh maj 32, rsl Amtssgh Nykøbing F april 33 - marts 37, aman maj 37, prakt Bellinge fra okt 37, till læge Classenske Fideikommis rekonvalescenthj Karleby okt 37, skolelæge aug 44. — I udlandet dec 30 - maj 31. — Medl Lolland-Falster Lkf sygek- og komm udv 45. — Slægtsliit: P. Storgaard Pedersen: Slægten Tang (Hardsyssels Aarbog, 1921); Slægthaandbogen, 1900 (mødrene).

Tange, Morten Georg, f 1 dec 29 i Næstved (F: hotelejer Aage Emil Larsen og Gudrun Kirsten Bagger Tange) (nvf 56). — St 48 Efterslægt, cand S 55 laud. — Turnus Centralssgh Holstebro dec 55.



Tange Jessen, Holger, f 11 jan 1895 i Ølgod (F: dyrlæge Thomas Christian J. og Henriette Petrea Tange). ~ 1° 16 april 25 på Frbg med Lilly Christiansen, f 15 sept 02 (F: direktør Valdemar C. og Dagmar Corell), æ opi; 2° 23 juli 31 i Ålborg Margrethe Larsen, f 27 juni 99 i Ålborg (F: overlærer Jens L. og Johanne Clausen). — St 12 Silkeborg, cand S 20 laud. — Kand Amtssgh Kolding febr 21, turnus KH (II, V og VI) april 23, kand Sct Lukas Stift juni 24, kand RH



børneafd maj 25, sst (H) dec 25, assist Frbg Hosp lab og epid afd maj 26 - febr 34; prakt Kbh fra 26, jernbanelæge juli 33.

Tarnowski, Curt Eugen, f 14 maj 06 i Stockholm



(F: direktør, cand polyt Emil Otto Eugen T. og Eva Charlotte Katharina Amilon). ~ 15 dec 46 i Rakkeby pr Hæstrup Gudrun Lund Andersen, f 17 okt 22 i Rakkeby (F: lærer Carl A. og Maren Larsen). — St 24 Schneekloth, cand S 30 laud, dr med 43 (Difteribacillens Gruppe- og Typeinddeling), speciallægeaut 45 (intern med), 54 (lungtub), embedslægeeks 46. — Kand

Svendborg Amtssgh og Tub Hosp sept 30 - dec 31, Amtssgh Rønne febr - juli 32, vikar E 32, rsl Søværnet maj 33, kand Rud Berghs Hosp juni 34, Blegd Hosp febr 35, assist Seruminst dec 35, till kand Sundby Hosp med afd dec 37 - nov 38 og assist KH med poliklin april 39 - marts 41; kand Øresundshosp juni 42, RH børneafd nov 42 - april 43, vikar kand KH neurol afd juni 43, kand sst psyk afd sept 43, 1' rsl Centralssgh Hjørring med afd okt 43 - jan 46, tilfs læge flygtningelejr Kløvermarken maj 46, till kand RH psyk afd juni - juli 46 og vikar assist Centralstat Tub Bekæmp i aug 46, jan - marts 47; vikar chef Centralssgh Hjørring centrallab april - juni 47, assist Centralstat Tub Bekæmp aug 47, 2' underlækare Orupssanatoriet Sverige sept 47, 1' underlækare sst juni 48 - sept 50, Kalmar läns San og Tub Stat Målilla nov 50, 2' underlækare Kungl Akad Sjukh Uppsala lungeklin og centraltub stat juni 52, vikar 1' underlækare sst sept 52, 2' underlækare sst dec 52, 1' rsl Frbg Hosp (G) og Tub Stat marts 53, afdlæge Silkeborg San og Skanderborg amt Tub Stat juni 54, Spangsbjerg San og Ribe amt Tub Stat fra april 56. — Forf af: disp, udg 42; tidsskr art om bakteriell emner og lungtub.

Tarp, Lauritz Christian, f 22 nov 1892 i Nakskov



(F: købmand Julius Frederik T. og Valborg Marie Møller). ~ 2 dec 22 i Holbæk Inger Brandt, f 19 dec 94 i Kbh (F: oberst Anton Carl Ludvig B. og Johanne Emilie Hoffmeyer). — St 11 Herlufsholm, cand S 18 haud I, speciallægeaut 28 (kirurgi). — Rsl Hæren nov 18, vikar og aman marts - maj 19, kand Sct Jos Hosp gynækol afd juli 19, rsl Holbæk Amtssgh febr 20, turnus

BBH (A og B) dec 21 - nov 22, 1' rsl og røntgenlæge Amtssgh Odder febr 23, 1' rskir og røntgenlæge Viborg Amtssgh okt 25, assist ørelæge Kolding april 30, kst sghlæge Brødstrup maj 30, overl Hæren og chef Garn Sgh Viborg nov 30, till prakt Viborg nov 30 - marts 53; stabslæge og divisionslæge Jyske Division aug 45, stabslæge I og kommandolæge Vestre Landsdelskommando nov 51, kommandolæge Østre Landsdelskommando fra april 53; till prakt Hellerup fra okt 53. — I udlan-

det dec 22 - febr 23. Studierejse Paris 27 (kirurgi). — Form D militærmed Selsk 56. Næstform DrK Viborg afd 40 - 53, medl Viborg Katedralsk skole-nævn 42 - 47, Frihedsfondens lokalkom 46 - 53, best Viborg Kunstforen 46 - 53, vuggestuen Videbechs Minde 48 - 53, form 52 - 53. — R* 46, DM 50, DrKM 47, HTFo 56.

Tarp, Mouritz Mouritzen, f 3 okt 29 i Snesere (F: førstelærer Kristian Aage Marius T. og Erna Elisabeth Mouritzen). ~ 11 marts 55 i Gladsaxe lærerinde Grethe Tolver Hansen, f 12 marts 31 i Kbh (F: civilingeniør Johannes T. H. og Elise Frandsen). — St 48 V Borgerdyd, cand S 56 haud I. — Kand Set Elisabeths Hosp kir afd aug 56, turnus Set Jos Hosp fra jan 57.



Tarp, Ole, f 27 juli 15 på Frbg (F: bankdir William T. og Frida Sørensen). ~ 10 maj 45 i Odense Valborg Hansen, f 30 april 22 i Brenderup. — St 33 Kolding, cand V 41 laud, speciallægeaut 54 (røntgendiagnostik og stråleterapi). — Turnus Vejle Amtssgh febr 41, vikar sst febr 42, rsl Hæren marts 42, vikar Vejle Amtssgh kir og med afd maj 42, Amtssgh Varde juni 42, kand Tub Hosp Arup juli 42, Radiumstat Odense maj 43, vikar



ssst maj 44, kand Odense Amtssgh (B) sept 44, rsl Amtssgh Kolding radiol afd sept 45, 2' rsl Amtssgh Gentofte røntgenafd april 48, underlækar Växjö Las røntgenafd jan 50, 2' rsl RH radiol afd febr 51, 1' rsl Amtssgh Gentofte røntgenafd fra febr 53.

Teglbjærg, se Stubbe Teglbjærg.

Teglers, Orla Wahlstrøm, f 8 sept 14 i Boldesager pr Esbjerg (F: maskinmstr Hans Edvard T. og Jensine Caroline Larsen). ~ 4 aug 42 i Kbh Elsa Roland Jensen, f 27 juli 15 i Kbh (F: kgl hushovmstr Carl Johan J. og Ella Roland). — St 32 Esbjerg, cand S 42 haud I, speciallægeaut 50 (oto-laryngologi). — Turnus Ringsted Sgh sept 42, vikar turnuskand sst sept 43, fast kand april 44, otol assist Set Jos Klin Nykøbing F sept 44, vikar kand Amtssgh Roskilde øreafd marts 46, kand sst sept 46, Sundby Hosp kir afd sept 47, till priv assist overl Norsk marts 48 - maj 49; kand Frbg Hosp (H) april 48, vikar Øresundshosp lungekir afd maj 49, 1' rsl Amtssgh Roskilde øreafd juni 49, leder Øreclin Nykøbing F fra april 51, till prakt speciallæge Nykøbing F. — Medl repr FayL 50 - 51. — Tidsskr art om otol emner.



Tegllus, Carlo, f 31 dec 1889 i Nørager (F: bankrevisor Jens Peter Jensen og Sørine Christine Chri-

stensen) (nvf 38). — St 09 Marselisborg, cand V 20 haud I. — Vikar, prakt Brørup fra dec 20, jernbanelæge april 55.

Teglkamp, Ove Kaj, f 12 marts 09 i Ålborg (F: købmand Niels Herman Teigelkampff Hansen og Hilda Henriette Jensen) (nvf 31). ~ 19 febr 38 i Ålborg Mary Emilie Carlsen, f 11 marts 16 i Odense (F: musiker Carl Jacob C. og Karen Henriette Gundorf). — St 28 Ålborg, cand V 36 laud. — Vikar Kellers Andssvageanst i marts 36, turnus Ålborg Komm Hosp juni 36, kand sst med afd juni 37, rsl Julemærkesan Kolding april 38, Faksinge San aug 41, kand Finseninst dermatol afd febr 44, assist Centralstat Tub Bekæmp juli 44 - aug 46; till prakt Kbh fra marts 44, Samv Sygek juli 45. — Tidsskr art om tub og lymfogranulomatose.



† **Teglstrup, Kaj Erik Gunnar**, f 2 dec 1890 i Helsingør, † 2 sept 54 (F: handelsgartner Rasmus T. og Caroline Marie Mathiesen). ~ 2 juli 20 i Kbh Ella Larsen, f 2 maj 98 på Frbg (F: kontorchef Hans Christian L. og Marie Sofie Hansen). — St 09 D Selsk Sk, cand V 18 haud I. — Kand RH (H) marts 18, 1' rsl Amtssgh Faxe juni 18, vikar sghlæge Vestervig juli 19, prakt Frederikssund sept 19, till fast assist Sgh sst sept 19 - juli 22, vikar sghlæge sst og kst sghlæge 3 mdr 33; ekstraord turnusbevis 26, prakt Lyngby fra sept 37, till assist læge overl Tage Iversens privatklin 37 - 40 og læge for arveprins Knud og arveprinsesse Caroline-Mathilde 43.



Teibel, Jørgen, f 4 juli 12 i Viborg (F: værkfører Johannes Christian Hansen og Marie Kristine Bjerg) (nvf 47). ~ 12 okt 38 i Kbh Inge Karen Ellen Unmack, f 26 marts 14 i Kbh (F: snedkermstr Olaf U. og Ellen Josepha Madsen). — St 30 Viborg, cand S 37 laud. — Turnus BBH (B og A) aug 37 - juni 38, kand Amtssgh Lemvig juli 38, rsl sst dec 38, fast kand BBH (A) okt 40, assist sst kir poliklin okt 41, kand Finseninst kir afd dec 42, assist BBH patol inst april 43, vikar RH fødeafd B okt 43, 1' rsl Amtssgh Frederikssund nov 44, Maribo Amtssgh med afd aug 48, prakt Herlev fra maj 49. — Form sundhedskomm 50, medl best Foren af Sundhedskomm i Kbh Amt 54.



† **Teiling, Niels Theilgaard**, f 8 dec 1884 i Viby pr Kerteminde, † 17 dec 54 (F: provst John Hansen og Louise Augusta Brummer) (nvf 13). ~ 1° 28 okt 13 i Ordrup Edith Sophie Johanne Marie Scharffe, f 19 aug 91 i Kbh (F: nålemager Carl Hermann S. og Marie Hansigne Larsen), æ opl;

2° 11 maj 19 i Kbh Valborg Marie Otta Thomsen, f 24 sept 96 i Kbh (F: læge Axel Vilhelm Otto T., † 7 maj 96, og redaktør Valborg Andersen), æ opl. — St 02 Odense, cand S 10 laud, fr statsborger okt 21, fr jus pract dec 21. — Skibslæge ØK aug - okt 10, vikar, rsl Kysthosp Juelsminde jan 11, læge Manø dec 11 - marts 12, vikar, turnus KH (I og III) juli 12 - maj 13, rsl Amtssgh Roskilde aug - nov 13, till rsl Hæren aug 13 - jan 15; kand KH (IV) marts 15, till prakt Roskilde okt 13 - febr 15; i Frankrig fra juni



15, médecin aidemajor II juni 15, bataillonslæge Champagne sept 15, kirurg ambulance sst og Verdun okt 15, ved Salonikihæren maj 17, médecin aidemajor I aug 17, till chef Verria Hosp kir afd maj 17 - maj 18; kirurg ambulance coloniale nr. 2, ophold i Konstantinopel til demobilisering nov 18 - april 19, indtrådt i hæren nov 19 med tj Syrien og Lilleasien til marts 21, chef Hosp Merzina kir afd, i Paris marts - dec 21, médecin de colonisation Tunis jan 22, bosat Sfax Tunis S 22, kir privklyn sst, médecin de l'assistance gratuite, overl Hosp Mahdia, Tunis til 46, i Danmark fra maj 46, prakt Frbg. — (FKK) (FMGG) (FÆL 5) (FME) (FMI) (FML) (RStStan 3) (TunNI 4).

† Teilmann, Folmer, f 17 febr 1873 i Ormslev, † 20 juni 52 (F: valgmenighedspræst Jørgen T. og Martine Georgia Leth), ~ 4 juli 07 i Ryslinge Nanna Lange, f 5 dec 81 i Lillehammer, † 26 sept 56 i Kbh (F: sognepr Johan Jørgen L. og Laura Birkedal). — St 95 priv, cand S 02 laud, gymnastikdirektør 03 Stockholm. — Snekker til 92. Vikar, kand Set Johs Stift aug 03, Øresundshosp okt 03, Set Johs Stift dec 03, rsl Viborg Amtssgh okt 04, prakt Vejen april 05, Kjellerup aug 15, till sghlæge sst 15; prakt Vejen 21, sghlæge senere over Amtssgh Gram 23 - aug 41. Privat Vejen. — Studierejser Stockholm 02 - 03 (massage, sygegymnastik, ortopædi og dissektion), Wien 21 (kirurgi). — Slægtslitt: B. Teilman: Stamtavle over Slægten Teilman(n) i Danmark og Norge, 1928.



† Teilmann, Karl Andreas, f 9 april 15 i Vejen, † 1 sept 56 i Give (F: overl Folmer T., † 20 juni 52, og Nanna Lange). ~ 1° socialrådgiver Lise Bjørn, f 20 febr 19 på Frbg (F: bankfuldmægtig Aage Theodor B. og Camilla Marie Rindom), æ opl; 2° 21 dec 40 i Kbh socialrådg Gori Selmer Gunvald, f 26 nov 17 i Alborg (F: viceskoleinsp Selmer G. og Olga Estrup), æ opl; 3° 9 april 47 cand polit Birgit Begtrup, f 7 okt 15 i Ullerød (F: dr med Erik B. og Lotty Anna Kristina



Emerentia Roslund). — St 34 Ribe, cand V 41 laud, embedslægeeks maj 48, speciallægeaut 52 (psykiatri), dr med 54 (Socialmedicinske undersøgelser over legemlig sygdom og offentlig hjælp). — Turnus Amtssgh Kjellerup febr 41 - jan 42, vikar sst, KH psyk afd og Slagelse Sgh kir afd febr - aug 42, kand Set Hans Hosp nov 42, praksisvikar juni 43, ansat KH poliklin for hud- og kønssygdom nov 43 - marts 44, kand Kysthosp Refsnæs jan 45, Finseninst med afd aug - nov 45, kand Blegd Hosp i nov 47, 2° rsl Psykopatanst Herstedvester juli 48, kand Odense Amtssgh neurol afd febr 50, rsl Sindssygehosp Risskov april 51 - jan 53, under orlov vikar sociallæge Arhus okt - dec 51; till leder Arhus Komm Hosp klin for alkohollidende fra juli 52; vikar afdlæge Sindssygehosp Risskov febr 53, 1° rsl Arhus Komm Hosp neurol afd jan 54, adjunkt Arhus Univ fra juni 54, afdlæge Statsfængslet Horsens psykopatforvaringsafd fra okt 55. Till assist læge DadL sekretariat sept 45 - sept 48 og ansat Socialmin udv til undersøg af langvarigt understøttede personer marts 46 - S 54. — Suppl repr FayL 41 - 46, medl best 43 - 44. — Slægtslitt: B. Teilmann: Stamtavle over Slægten Teilman(n) i Danmark og Norge, 1928; O. Delphin Amundsen: Stamtavle over en norsk slegt Lange, Oslo 1921 (mødrene).

Teilmann, Torkild, f 13 juli 13 i Vejen (F: overl Folmer T., † 20 juni 52, og Nanna Lange). ~ 2 aug 44 i Roskilde sygepl Bodil Margrethe Poulsen, f 13 febr 20 i Kerteminde (F: telefonmontør Jørgen Marius P. og Laura Marie Christensen). — St 33 Ribe, cand S 41 haud I. — Vikar, turnus Amtssgh Middelfart okt 41, rsl Hæren okt 42, surnum kand Set Jos Hosp Odense øre afd nov 42, kand Nakkebølle San jan 43, Amtssgh Middelfart okt 43, praksisvikar aug 44, vikar turnuskand Centralsgh Hjørring med afd okt 44, 1° rsl Ringkøbing Amtssgh april - dec 45, prakt Bovrup febr 46, Give fra okt 48, jernbanelæge okt 48. — Slægtslitt: B. Teilmann: Stamtavle over Slægten Teilman(n) i Danmark og Norge, 1928; O. Delphin Amundsen: Stamtavle over en norsk slegt Lange, Oslo 1921 (mødrene).



Teilum, Gunnar, f 18 aug 02 i Helsingør (F: forfatteren, overlærer Laurits Oluf Pedersen og Karen Boline Marie, f Pedersen) (nvf 29). ~ 30 okt 32 i Tranebjerg Ninna Beck Madsen, f 5 marts 1900 i Tranebjerg (F: brygger Rasmus Jørgen M. og Sigrid Beck). — St 21 Efterslægt, cand V 29 laud, speciallægeaut 40 (histologi), dr med 40 (Om hormonal Cholesterinæmi med særligt Henblik paa Sexualhormonerne Virkning paa Blodets Totalcholesterinindhold). — Kst kand BBH (A) sept 29, aman og vikar okt - dec 29,



rsl Amtssgh Tranebjerg maj 30, turnus RH (B og D) nov 31, kand Frbg Hosp (F) nov 32, RH børneafd nov 33, prosektor Retsmed Inst marts 34, assist KH kir poliklin nov 36, kand RH fødeafd A og gynækol afd I april 38, prosektor Univ patol-anat Inst fra juli 38, fast ansat april 47, till lektor patol anatomi Univ fra april 46, aman I sst fra april 49 og leder Rigsforeningens giftforskningsslab fra 49. — Studierejser Stockholm 47 (patol-anatomi), USA og Canada 48. — Censorsuppl retsmed med eks 39. Form D Patologforen 51 - 56, medl best D Selsk for Giftforskning 55. — Forf af: disp, 40; medarb Meigs and Sturgis: Progress in Gynecology, New York 50, m fl eng og amer håndbøger; talr afhandl og tidsskr art bl a om ovarie- og testistumorens histogenese og systematik samt collagene sygdommes patologi og patogenesen af amyloidose. — Indleder internat kongr Paris 50, London 51, Genève 53. Special lecturer Armed Forces Inst of Pathol Washington og Women's and Children's Hosp Chicago 48, gæsteforelæser Univ Manchester, London, Belfast og Dublin 57. — Medl Reticulo-endothelial Soc, USA, 56.

Teisen, Knud Lauritz Simon, f 6 april 1884 i Kbh (F: hosp insp, etatsråd, cand jur Karl T. og Marie Elisa Claudia Theisen). ~ 1° 11 nov 09 i Kbh Karen Elisabeth Hempel, f 2 aug 87 i Kbh, † 15 april 37 sst (F: assessor pharm Preben H. og Hulda Jespersen); 2° 14 okt 39 i Helsingør Johanne Margrethe Lohmann, f 23 jan 09 i Kbh (F: ors Jens Carl Christian L. og Anna Margrethe Hansted). — St 02 Ø Borgerdyd, cand V 09

laud. — Vikar febr - marts 09, aman juni - juli 09, surnum kand Kgl Fred Hosp i sept 09, prakt Snelev nov 09, till rsl Hæren 11; prakt Hellebæk fra nov 13, till læge Schimmelmanske Fideikommiss, jernbanelæge dec 13 - 22, læge Alsgårde Børnesan nov 13, tilsf læge Hellebæk Kystsant 13, rsl Garn Sgh Helsingør i 16 og i 17, læge lasaretlejr Horserød juni 18 - april 20 og derefter tilsf der installerede kolonier, fast læge Hellebæk Børnehavn 51. — Form sundhedskomm 15 - 18, medl værgeråd 21 - 34. — (Rrk 2). — Slægtslitt: Slægtstavlesamlingen, 1932.

Teisen, Svend Carl Christian, f 23 juni 1892 i Kbh (F: hosp insp, etatsråd, cand jur Karl T. og Marie Elisa Claudia Theisen). ~ 1° 4 aug 24 i Simmerbølle Tove Stæhr, f 4 aug 03 i Ordrup (F: tandlæge Niels Peter S. og Borghild Johannessen), æ opl; 2° 3 nov 27 i Bergen Hedvig Johannessen, f 9 dec 02 i Bergen (F: afdchef Håkon J. og Hildur Lohse). — St 11 Ø Borgerdyd, cand V 20 laud. — Rsl Amtssgh Rudkøbing okt 20 - sept 22, till praksisvikar maj - sept 22; turnus RH nov 22 -

marts 23, prakt Rudkøbing juni 23, Hejls maj 27, Lyngby fra sept 31. — Slægtslitt: Slægtstavlesamlingen, 1932.

Telling, Nielsine, f 27 dec 14 i Hjerm (F: gård-ejer Peder T. og Johanne Marie Jensen). — St 42 Røn-de, cand S 50 laud. — Turnus Centralsgh Silkeborg jan 51, kand Amtssgh Brædstrup jan 52 - jan 53, Ringkøbing Amtssgh maj 53, Sindssygehosp Viborg febr 54, Centralsgh Esbjerg med afd april 55, 2' rsl Sindssygehosp Viborg fra maj 56.



Temler, Jørgen Terndrup, f 26 dec 24 i Århus (F: bogholder J. P. Jørgensen og Augusta Christine Terndrup) (nfv 46). ~ 8 maj 54 i Horsens sekretær Tove Elkjær, f 20 jan 24 i Århus (F: repræsentant Søren E. og Ingrid Stensgård). — St 44 Marselisborg, cand S 52 laud. — Turnus Centralsgh Thisted okt 52, rsl Hæren okt 53, till vikar; vikar og kand Statshosp Sønderborg gynækol-obstetr afd og Sønderborg Epidemisgh juni 54, 2' rsl Alborg Komm Hosp røntgenafd sept 55, till natlæge Alborg-Nørresundby; 1' rsl Amtssgh Dronninglund fra aug 56. — Slægtslitt: T. Baumgarten: Stam-tavle over Familien Terndrup, 1911 (mødrene).



Terkildsen, Carl Aage Løndahl, se Løndahl Terkildsen.

Terkildsen, Knud Steffen, f 5 dec 18 i Ødis (F: provst Jens Christian Victorinus T. og Astrid Riisberg). ~ 19 juni 46 i Gentofte Kirsten Philip-Hansen, f 25 febr 20 i Kbh (F: fabrikbest Johannes P.-H. og Ella Vorbech). — St 37 Stenhus, cand S 44 laud, speciallægeaut 55 (oto-laryngologi). — Turnus Amtssgh Gentofte (F og H) sept 44, rsl Hæren sept 45, vikar kand Sundby Hosp kir afd dec 45, Radiumstat jan 46, kand Militærhosp kir afd april 46, Sct Jos Hosp kir afd okt 46, Marselisborg Hosp med-epid afd april 47, vikar KH øreafd og Blegd Hosp øreafd maj 48, kand RH neurokir afd dec 48, staff physician Missouri State San jan 50, cand Amtssgh Roskilde øreafd dec 51, 1' rsl sst maj 52, kand RH øreafd fra sept 55. — Studierejse USA 50 - 51.



* **Terkildsen, Torkild** Christian, f 7 april 17 i Dal-lerup pr Toustrup (F: provst Jens Christian Vic-torinus T. og Astrid Riisberg). ~ 10 sept 43 i Tøm-merup sygepl Else Petersen, f 24 aug 16 i Middelfart (F: maskinmstr Christian P. og Ane Marie Jørgensen). — St 35 Stenhus, cand S 42 laud, embedslægeeks 48, dr med 50 (Nogle Undersøgelser over Serum Magnium), speciallægeaut 50 (klin kemi og labteknik). — Vikar kand Sindssygehosp Viborg sept 42, turnus Amtssgh Roskil-de nov 42, vikar Finsenlab okt 43 assist sst dec 44, kand



Finseninst med afd febr 46, sst dermatol afd febr 47, Radiumstat aug 47, Blegd Hosp nov 47, Dr Louises Børnehosp juli 48, vikar kand Sundby Hosp med afd maj 49, vidensk assist Finseninst centrallab jan 51, rsl Hæren febr 52, overl Centralsgh Holbæk centrallab fra jan 53.

Termansen, Elung Kathrinus, f 24 april 1891 i Oks-bøl (F: gård- og kroerjer Niels T. og Ane Petrea Sø-rensen). — St 14 priv, stud jur, cand S 24 haud I. — Ved landvæsen. Prakt Bredebro febr 25, rsl Amtssgh Varde maj 26, vikar sghlægen Brædstrup aug 28, kand Odense Amtssgh med afd sept 28, sst kir afd marts 29, assist sst røntgenafd og Ra-diumstat marts 30, 1' rsl Ran-ders Amtssgh nov 33, vikar Fødselsanst Jyll juni 34, pri-vat Oksbøl fra okt 34.



Terp, Aksel Peter, f 20 nov 16 i Agård (F: pro-prietær Aage T. og Inge Buch). ~ 17 aug 46 Ellen Puggaard, f 31 jan 23 i Hol-stebro (F: trafikkontrollør T. C. P. og Elisabeth Kaars-berg). — St 35 Kolding, cand V 42 laud. — Turnus Amts-sgh Kolding april 42, fast kand Amtssgh Middelfart april 43, Amtssgh Herning kir afd febr 44, kst rskir sst sept 45, 1' rskir sst febr 46, kand Fødselsanst Jyll juni 51, 2' rsl sst nov 51, aman Herning fra nov 52.



Terslev, Erik, f 17 maj 24 i Kbh (F: fuld-mægtig Franz Louis Torp T. og Dag-mar Margrethe Elling Ran-now). — St 42 Metropolitan, cand S 50 laud. — Vikar kand Folkekur Hald i sept 50, till underlæge Hæren; kliniciest Fødselsanst Jyll i nov 50, turnus Amtssgh Ros-kilde jan 51, vikar kand Amtssgh Kalundborg jan 52, kand sst marts 52, under or-lov rsl Hæren juni - aug 52; kand Set Elis Hosp Holbæk med afd okt 53, rsl sst jan



54, vikar kand Ringsted Byshg kir afd okt 55, halv-

årskand Sundby Hosp børneafd nov 55, vikar sst maj 56, kand Dr Louises Børnehosp fra sept 56. — Tidsskr art om præoperativ hjerteundersøg.

Thage, Ole, f 16 marts 28 i Egebæksvang pr Esper-gærde (F: direktør Jens Henrik T. og Sara Augusta Helene Larsen). ~ 29 dec 51 på Frbg børnehavelærer- inde Jette Henny Doris Bro-dersen, f 16 april 28 i Kbh (F: grosserer Fin Erik B. og Gerda Margrethe Rasmus-sen). — St 46 Rungsted, cand S 54 laud. — Turnus Frbg Hosp juli 54, vikar sst (N) juli - aug 55, vikar narkose-læge Ortopæd Hosp dec 55, extraläkare Epidemijukh



Umeå jan 56, vikar underläkare Centrallas Umeå med afd maj - juni 56, rsl Søværnet, kand RH (H) fra april 57.

† **Thalbitzer, Holger Gustav**, f 15 juli 1871 i Kbh, † 17 jan 49 i Kbh (F: oberst-løjtnant, forst teknisk Sk Victor Alexander T. og Ma-rie Nicoline Rasmussen). ~ 16 jan 09 i Kbh Else Anna Marie Christophersen, f 27 sept 81 i Kbh (F: vogmand Lars C. og Anna Margrethe Jørgensen). — St 99 Borger-dyd, cand V 99 haud I, speciallægeaut 35 (dermato- venerologi). — Prakt Sdr Kongerslev pr Bælum jan 1900 - 03, kand Vestre Hosp juni 03, Blegd Hosp marts 04, KH juni 04 - febr 06, fg rsl sst (IV) 11 mdr, prakt speciallæge marts 06.

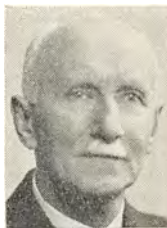

Thamdrup, Erik Mogens, f 15 marts 19 i Skibby (F: dyrlæge Carl Otto Mo-gensen T. og Maren Sofie Pedersen). ~ 10 aug 45 i Silkeborg Grethe Kirstine Sofie Christensen, f 7 marts 24 i Silkeborg (F: cand pharm Christen Feder C. og Margrethe Hansigne Aagaard). — St 37 Rungsted, cand S 45 laud, speciallæge-aut 54 (pædiatri). — Turnus Alborg Amtssgh sept 45, kand Amtssgh Næstved kir afd sept 46, under orlov kand



D Sundhedstj Sydslesvig samt rsl Hæren marts - maj 47; rsl Centralsgh Hillerød tub afd og Frede-riksborg amt Tub Stat okt 47, kand Centralsgh Hillerød med afd marts 49, Blegd Hosp epid afd febr 50, Rud Berghs Hosp maj 50, Børnehosp Mar-tinsvej okt 50, RH børneafd marts 51, vikar rsl sst okt 51, till assist RH småbørnsstat dec 51 - maj 54; helårskand Børnehosp Martinsvej febr 52, 2' rsl sst okt 52, till assist Dr Louises Børnehosp endo-crin klin fra aug 53; 1' rsl Blegd Hosp børneafd maj 55, kand sst epid afd okt 55, RH neuromed afd nov 55, 1' rsl Børnehosp Fuglebakken fra april 56. — Tidsskr art om pædiatr og endocrinol emner.

† **Thamdrup, Hans Peter** Mogensen, f 1 okt 1880 i Aker pr Akirkeby, † 20 april 56 på Frbg (F: husmand Sejer Michael T. og Caroline Kirstine Jacobsen). ~ 11 april 26 i Kbh sygepl Inger Møller, f 11 nov 82 i Brabrand, † 2 maj 53 i Kbh (F: gårdejer Jens M. og Jensine Sørensen). — Lærerecks 05, afgangseks Stat Lærerhøjsk 06, st 09 priv, cand S 18 laud. — Vogterdreng, bygningshåndværker, lærer bl a Neksø Seminarium. Kand Sct Jos Hosp gynækol afd juli 18, rsl Amtssgh Hammel juli 19, praksisvikar jan 20, turnus KH (III, I og VI) jan 21, kand Balders Hosp april 22, Blegd Hosp jan 23, De gamles By maj 23 - marts 24; till prakt Kbh april 22 - dec 52.

* **Thamsen, Annemarie**, f 5 dec 12 i Kbh (F: hrs Sigurd T. og Anne Kirstine Johansen). — St 30 Zahle, cand 41 laud, speciallægeaut 55 (patol anatomi og histologi). — Privatlærerinde 30 - 33. Turnus RH (B og D) juli 41 - juni 42, fast kand sst (D) 16 mdr, vikar assist sst røntgenklin 4 mdr, kand sst psyk klin 6 mdr, vikar kand sst fødeafd A 6 mdr, kand sst fødeafd B 7 mdr, Finseninst kir afd 6 mdr, RH (H) 4 mdr, vikar assist Univ patol-anat Inst, kand RH (H) juli 47, 2' assist KH patol inst sept 51, 2' rsl Amtssgh Gentofte patol inst dec 53, 2' assist Øresundshosp patol inst febr 56, 2' rsl sst fra dec 56.



Thamsen, Gerda, f 13 febr 1881 i Kbh (F: grosserer Peter Christian T. og Oluffa Rebekka Blackstad). ~ 25 juli 07 i Århus dr med Justinus Eriksen, f 13 april 62 i Uldum, † 19 nov 18 (F: kbmd Peder E. og Karen Jensen). — St 1900 Zahle, cand V 07 haud I. — Assist dr med J. Eriksens øjenklin maj 07, i udlandet sept 08 - aug 09, prakt øjenlæge Cairo fra nov 09, øjenlæge Victoria Hosp 39, Anglo Amer Hosp 46. — BM¹.

* **Thamsen, Lise**, f 22 dec 20 i Kbh (F: læge Gunnar T., † 27 febr 47, og Bodil Brockdorff Møller, f Thomsen). ~ 2 febr 44 i Kbh læge Morten Simonsen. — St 39 Kruse, cand V 47 haud I. — Turnus Ålborg Amtssgh april 47 - marts 48, vikar kand BBH psyk afd maj 49, kand Sct Hans Hosp maj 50, prakt Kbh fra nov 52, till assist Finseninst pæd modtageafd lysambulat for børn okt 53, læge Samv Sygek fra jan 55.



Thaysen, Birgit Hess, se Hess Thaysen.

Thaysen, Eigil Hess, se Hess Thaysen.

Thaysen, Jørn Hess, se Hess Thaysen.

Thayssen, Viggo Erik, f 5 marts 10 på Frbg (F: lektor, cand mag Ove T. og Caroline Margrethe Harriet Kjelgaard Nielsen). ~ 23 juni 38 i Humlebæk sygepl Margrethe Thomine Jensen Haugaard, f 19 jan 12 i Rakkeby sg (F: landpostbud Henning Alfred Jensen H. og Maren Andersen). — St 28 Schneekloth, cand S 36 haud I, speciallægeaut 46 (radiologi), dr med 53 (Om virkningen af kastration og ovariehornmoner på levetid og tumør-



vækst hos DBA-mus). — Turnus Amtssgh Usseørd juli 36, kst kredslæge Farsø juli 37, skibslæge ØK aug 37, rsl Amtssgh Frederiksværk juli 38, vikar Finseninst røntgendiagnostikafd juli - aug 40, praksisvikar, rsl Centralsgh Hjørring røntgenafd okt 40, kand Radiumstat aug 42, BBH røntgenafd aug 43, 2' rsl Amtssgh Gentofte røntgenafd juli 44 - juni 46, vikar RH patol-anat inst aug 46, Sundby Hosp røntgenafd nov 46, RH patol-anat inst dec 46, sst røntgenafd jan 47, assist sst marts 47, 2' rsl sst maj 47, 1' rsl Finseninst røntgendiagnostik-afd okt 48, Amtssgh Gentofte røntgenafd jan 50, overl Amtssgh Kalundborg, Nykøbing og Tranebjerg radiol afd fra nov 52. — Forf af: disp, 53; tidsskr art om radiol emner.

Theander, Leif Grundtvig, f 17 dec 29 i Kbh (F: maleren Karl Gunnar Emanuel T. og malerinden Rigmor Ingeborg Grundtvig). ~ 25 maj 53 på Frbg gymnasitklærerinde Else Serup Jørgensen, f 17 marts 31 i Kbh (F: købmand Carl Marius J. og Karen Serup). — St 48 Efterslægt, cand S 55 laud. — Turnus Ringsted Bysgh okt 55. — Slægtslitt: Patriciske Slægter II, 1911 (mødrene).



Theil, Jørgen Boyser Joachim, f 29 sept 19 i Ålborg (F: manufakturhldr Henry Valdemar T. og Anna Kathrine Nielsen). ~ 23 juli 44 i Udbyneder pr Havndal Christa Helene Sejersens Erikstrup, f 15 dec 22 i Udbyneder (F: gårdejer Christian E. og Anna Mathilde Sejersens Olsen). — St 38 Randers, cand S 46 laud. — Vikar, turnus Amtssgh Brønderslev okt 46, kand Køge Bysgh okt 47, prakt Onsild fra sept 48.

Theilgaard, Carl Ejner, f 15 maj 07 på Halkjær Hovedgård pr Halkær (F: landmand Herman Godtfred T. og Anna Andersen). ~ 24 nov 35 i Helsingfors sygepl Aili Esther Honkonen, f 11 juli 11 i Finland (F: landmand Ilmari H. og Aili Sanelma Peltonen). — St 25 Ålborg, cand V 33 haud I, speciallægeaut 42 (oto-laryngologi), dr med 51 (Undersøgelser over hørelses-træthed hos normalthørende og hos støjarbejdere (væ-



vere). Bidrag til en personlig profylakse mod pro-

fessionel tunghørhed baseret på hørelsestræthedsmålinger). — Hosp og praksisviker, kand Frederikshavn komm Sgh marts 34, BBH (D) marts 35, vikar rsl Centralstgh Hjørring øreafd aug - okt 35, vikar kand BBH (D) jan 36, 1' rsl Amtssgh Holstebro april 36, rsl Centralstgh Hjørring øreafd maj 38, læge DrK ambulance Finland jan 40, surnum assist Sundby Hosp øreafd maj 40, surnum kand RH neurol afd aug 40, kand Blegd Hosp øreafd okt 40 - marts 41, Odense Amtssgh øreafd juni 41, 1' rsl Amtssgh Roskilde øreafd febr 42, Odense Amtssgh øreafd febr 43, prakt otolog Varde fra okt 43, till kons oto-rhino-laryngologi Amtssgh Varde. — MTFi 40. (FiFr 4).

* **Telle, Poul Vilhelm**, f 24 maj 20 i Kbh (F: provst Villiam August T. og Anna Kirstine Christiansen). ~ 30 juni 44 i Kbh lærerinde Anne Lisbeth Helweg-Larsen, f 19 juni 21 i Nivå (F: presseattaché Gunnar H.-L. og Hatla Johnsen). — St 38 Svendborg, cand V 46 laud, speciallægeaut 53 (psykiatri). — Kand Sct Hans Hosp marts - juni 46, turnus Viborg Amtssgh aug 46 - juli 47, kand Sct Hans Hosp maj 48, 2' rsl sst nov 48, kand BBH psyk afd nov 50, RH neurokir afd jan 51, Frbg Hosp (N) dec 51, 2' assist psykiatri Politiet marts 52, till kand Blegd Hosp med afd juni 52; RH (O) dec 52, klin assist sst febr 53, 2' rsl sst dec 54, afdlæge Sct Hans Hosp (A) fra jan 56.

Thellessen, Inger Marie Hedegaard, f 30 marts 03 i Assing pr Kibæk (F: gård-ejer Thelle Hedegaard T. og Nielsine Pedersen). — St 21 Silkeborg, cand V 30 laud. — Kand Sindssygehosp Viborg april 30, rsl Ribe Amtssgh juni 30 - okt 31, vinterlæge Manø dec 31, rsl Brande Sgh marts 32, kand Sindsygehosp Middelfart nov 32, vinterlæge Manø dec 32, vikar Odense Amtssgh med afd marts 33, kand Silkeborg San april 33, rsl Kysthosp

Refsnæs april 35 - marts 36, surnum kand Fødselsanst Jyll maj 36, prakt Herning juni 36, læge DrK tub arb Europa april 47, ITC og WHO dec 49 - nov 51, kand Silkeborg San maj 52, 1' rsl sst fra nov 53.

Therkelsen, Aage Juhl, f 5 jan 24 i Skovbølling pr Jelling (F: gårdejer Søren Otto T. og Astrid Magna Pedersen). ~ 10 april 52 i Odense Grete Beck, f 26 aug 25 i Middelfart (F: assist Ove B. og Ingrid Pedersen). — St 42 Sorø, cand S 49 laud. — Turnus Centralstgh Thisted okt 49, vikar Amtssgh Frederikssund okt 50, Finseninst kir afd nov 50, halvårskand sst dec 50 - maj 51, helårskand Sct Jos Hosp med afd okt 51, till rsl Hæren 4 mdr; vikar 1' rsl Sct Jos Hosp med afd nov 52, halvårskand Finseninst dermatol afd maj 53, kand Marselisborg Hosp med-epid afd nov 53, sst bakteriol lab maj 54, vid assist Arhus Univ patol Inst fra jan 55. — Tidsskr art om leverfunktionsundersøg og beskyttelse mod ioniser stråling.

1715

Therkelsen, Frederik Rudolph, f 18 jan 06 i Kbh (F: regnskabsfører Peter Theodor T. og Eleonora Christine Bøttger). ~ 4 dec 43 i Kbh Else Walsøe, f 2 juni 13 i Kbh (F: Statens færevastbest for Grønland Carl Lindemann Reinholt W. og Anna Hansen). — St 23 V Borgerdyd, cand S 30 laud, dr med 36 (Typebestemmelse ved retsmedicinske Pletundersøgelser), speciallægeaut 41 (kirurgi), 52 (thoraxkirurgi). — Vikar KH (II)

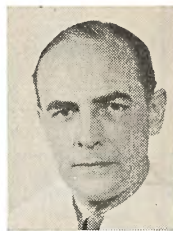

og Kbh Amtssgh (F) kir afd okt 30, kand Øresundshosp med afd jan 31, vikar prosekter Univ patol-anat Inst okt 31, assist Retsmed Inst april 32, turnus RH (B og C) marts 34 - febr 35, kand sst (C) maj 35, Ortøpad Hosp april 36, assist KH kir poliklin jan 37, till læge Stat Politisk jan 37 - juli 54; 2' rskir KH (I) okt 37, 1' rskir RH (C) okt 40 - sept 46, fg og kst overkir sst febr - aug 41, kst chef kir poliklin sst maj 44 - april 45, till prosekter chir juli 43 - sept 46; kand sst fødeafd A og gynækol afd I okt 46 - marts 47, 1' rsl Ortøpad Hosp maj 47, till lektor syst kirurgi Univ juni 47 - okt 53; 2' rskir RH (R) og kir poliklin okt 48, 1' rskir sst juli 50, overl sst og prof kirurgi fra nov 53. — Studierejser London 37 (ortøpædi), Wien 37 (frakturbehandl og abdominalkirurgi), Paris 38 (abdominal- og strumakirurgi), Stockholm og Oslo 51 (thoraxkirurgi). — Kasserer D kir Selsk 39 - 53, sekr Nord kir Foren 50 - 51. — Univ guldmed prisøp teoret med 32 (Blandingsvulster i menneskets spytkirtler), Svindts pris 46 (Den histologiske diagnose af appendicitis). Forf af: disp, udg 35; tidsskr art især om patol-anat, almenkir og thoraxkir emner samt congen hjertelidelser hos spædbørn. — Membre associé Assoc internat de Chir 48, membre titulaire 52.

Therkelsen, Ib f 28 jan 21 i Uggerslev (F: læge Valdemar T. og Bertha Jensen). ~ 1 febr 47 i Holte sygepl Else Karen Jensine Ellen Birnbaum, f 6 aug 18 i Kbh (F: salginsp Peter Marston Julius B. og Karen Bodiline Olsen). — St 39 Odense, cand V 47 laud. — Turnus Odense Amtssgh febr 47, fast kand Amtssgh Kjellerup febr - juni 48, febr 49, vikar kand Marselisborg Hosp med-epid afd juli 49, fast kand Centralstgh Hjørring øreafd og assist overl Buchs privatklin jan 50, vikar kand Kysthosp Juelsminde jan 51, prakt Uggerslev fra april 51.



Therkelsen, Jørgen, f 3 marts 23 i Hellerup (F: tandlæge Christian T. og Marie Westergaard). ~ 1° 46 i Hellerup gymnastiklærerinde Vibeke Tjørner, f 3 nov 23 i Kbh (F: afdchef Christian T. og Agnes Petersen), æ opl 5 nov 54; 2° 9 april 55 i Fuglebjerg stud mag Birthe Elena Nielsen, f 25 febr 33 (F: kredslæge Andreas N. og Ingeborg Johanne Jørgensen). — St 41 Johannesk, cand V 49 laud. — Turnus KH (II og V) febr

1716

49 - jan 50, kand Amtssgh Gentofte (H) maj 50, till instruktør med-anat Inst sept 50 - juni 52; 2' rsl Ebberødsgård okt 50, kand RH neurokir afd maj - dec 51, klin assist sst febr 52, 2' rsl sst sept 52, research assist Columbia-Presbyterian Medical Center neurol inst New York jan 53, 2' rsl RH neurokir afd jan 54, vikar 1' rsl sst okt 55, kand RH neuro-med afd jan 56, till neurol kons Ortopæd Hosp fra maj 56; 1' rsl RH neurokir afd fra juli 56.



Therkelsen, Mogens, f 12 sept 17 i Uggerslev (F: læge Valdemar T. og Bertha Jensen). ~ 25 febr 45 i Fredensborg Hanna Margrethe Lysholm, f 17 maj 18 i Everdrup pr Snesere (F: sognepr Chresten Julius L. og Marie Kirstine Rasmussen). — St 37 Odense, cand V 45 laud. — Turnus Alborg Amtssgh april 45, kand Amtssgh Middelfart april 46, rsl Hæren juli 46, kand Amtssgh Middelfart febr 47, prakt Svendborg fra aug 47.



Therkelsen, Valdemar, f 26 maj 1889 i Horsens (F: hotelejer Peter T. og Hansine Marie Rasmussen). ~ 26 sept 16 i Malling Bertha Jensen, f 8 nov 87 på Karensmind pr Malling (F: direktør Jens Peter J. og Ingeborg Nielsen Schmidt). — St 07 Horsens, cand V 16 haud I. — Rsl Assens Amtssgh febr 16, vikar juli 16, prakt Uggerslev fra okt 16, jernbanelæge 24, skolelæge. — Medl Fyn Lgf sygek udv 29, form 38 - 44, sekr centraludv 29, form 38 - 44, 46, medl tilsynsråd Fyn Lgf lab Odense 34, medl repr DadL 36, medl medicinudv 38, form Fyn Lgf 44 - 47, medl landsudv 44, rådug udv Odense Amtssgh centrallab 45, suppl overvoldgiftsret 47, medl best Understøttelsesforen, medl repr D Lægers Hjelpeforen.



Therkildsen, Hans Thorkild Baggesgaard, f 12 aug 10 i Silkeborg (F: købmand Marius T. og Thora Marie Elisabeth Baggesgaard). ~ 7 aug 44 i Silkeborg Karen Henriksen, f 19 juli 22 i Bedsted (F: linieomtør Christian Vestergaard H. og Mette Nielsen). — St 28 Silkeborg, cand S 35 laud. — Turnus Ribe Amtssgh jan 36, rsl Sct Jos Hosp Odense jan - juni 37, kand Amtssgh Skive kir afd sept 37, rsl Amtssgh Brønderslev april 38, rsl Hæren maj 39, 2' rskir Amtssgh Skive juli 39 - juli 41, vikar, prakt Bedsted Thy fra aug 42,



Thernøse, Else Ammi Ethel, f 8 sept 16 i Kbh (F: cyklehdlr Ernst Walfrid Samuelsson og Olga Marie Julie Olsen). ~ 1° aug 37 læge Børge Niels Jens Carlsen, f 7 febr 11 i Kbh, † 22 aug 37 (F: cigarhdlr Carl Emil Valdemar C. og Ellen Hansen); 2° 23 april 44 i Kbh læge Preben T. — St 35 Kruse, cand V 46 haud I, speciallægeaut 53 (fysiurgi). — Turnus Odense Amtssgh juni 46, kand sst fysiurg afd maj 48, 2' rsl sst maj 49, kand sst med afd maj 51, vikar kand sst neurol afd maj 52, rsl Sygek Odense fysiurg klin nov 52, kand Odense Amtssgh kir afd maj 53, 2' rsl Sygek Odense fysiurg klin nov 53, afdlæge sst fra okt 54.



Thernøse, Preben, f 28 febr 20 på Frbg (F: kontorchef Kaj Axel Gudmund T. og Anita Olsen). ~ 23 april 44 i Kbh afdlæge Else T. — St 38 Schneekloth, cand V 46 laud, speciallægeaut 53 (intern med). — Turnus Odense Amtssgh april 46, vikar sst april 47, fast kand sst med afd aug 47, 2' rsl sst juli 48, helårskand sst neurol afd maj 51 - april 52, sst børneafd juni 52, sst fysiurg afd juni 53, halvårskand Blegd Hosp epid afd febr 54, Rud Berghs Hosp juli 54, prakt Odense fra okt 54.



Therp, Holger Christian Storm, f 7 april 1891 i Kbh (F: manufakturist Joachim Valdemar T. og Anna Dorthea Storm). ~ 18 aug 22 i Kbh operasangerinden Mary Alice Ingeborg Petersen, f 23 maj 96 i Kbh (F: malermstr Eduard Christian Hagbarth P. og Mariane Frederikke Christensen). — St 09 Schneekloth, cand V 18 haud I, embedslægeeks 25. — 2' rsl Amtssgh Fakse febr 18, till aman febr - juli 18; 1' rsl Amtssgh Fakse april - juli 18, 2' rsl Horsens Komm Hosp maj - nov 19, skibslæge DFDS juli - aug 20, turnus BBH (C) og Sundby Hosp april 21, kand KH (IV) april 22, vikar kand Dr Louises Børnehosp juli - aug 22, rsl Hæren maj 24, till kand RH fødeafd B juni 24, sst børneafd juli 24, kst kommlæge Frbg i jan 25, assist læge overl Tage Iversens klin fra 26 og sanitetslæge Kbh 27 - 30; overl Hæren dec 30, læge d gesandtskabs flygtningekontor Stockholm okt 43 - maj 45, brigadelæge D Brigade 43 - 45, overl Civilian Interrogation Centre, SHAEF Mission maj 45 - juli 46; till prakt Frbg fra aug 22, bedriftslæge De foren Vagtselsk Kbh febr 53. — Medl best Lægekorpssforen 30 - 42, Militærlægeforen 30 - 42, Foren af d Læger i Sverige 43 - 45, medl sygek udv Frbg 52. Lærer hyg Underlægeskolen 34. — Tidsskr art om militærhyg, epid sygd under krig og phimosishandl. — R* 40.



Thestrup Andersen, Preben, f 30 maj 18 i Kbh (F: teknisk konsulent Einar Fledelius T. A. og Erna Ingeborg Andersen). ~ 24 marts 45 i Svendborg



Karen Mogensen, f 26 maj 22 i Svendborg (F: dyrlæge Christen Madsen Hansen Weimann M. og Astrid Margrethe Christine Jeppesen). — St 37 Sct Jørgen, cand V 45 laud, dr med 55 (En klinisk undersøgelse over luxatio patellae med særligt henblik på de dysplastiske forandringer i knæleddet og en efterundersøgelse af et behandlet materiale), speciallægeaut 56 (kirurgi). —

Turnus Centralsgh Slagelse febr 45, kand Svendborg Amtssgh kir afd febr 46 - marts 47, rsl Hæren juni - aug 46, vikar Odense Amtssgh kir afd juli - aug 46, kand Centralsgh Hillerød radiol afd i april 47, Amtssgh Gentofte (A) juni 48, Ortopæd Hosp (I) juli 49, vikar 2' rsl sst sept 50, assist KH kir poliklin april 51, under orlov vikar 2' rsl Amtssgh Centofte (A) okt - dec 51, kand RH fødeafd B febr 52, 2' rsl Amtssgh Gentofte (A) juni 52, till assist læge kir Invalideforsikringsret jan - maj 53; 1' rskir RH (C) fra maj 55, till vikar assist læge Dir Ulykkesforsikr nov 55 - febr 56. — Medl repr DadL 50 - 54, FayL 52 - 53, bisidder best FayL 52 - 53, medl best FayL 53 - 54. — Forf af: disp, 55; tids-skr art.

Thiede, Jette, f 26 dec 24 i Odder (F: stabs-læge Lauritz Tarp og Inger Brandt). ~ 4 febr 50 i Viborg



kaptit Søværnet Sven Egil T., f 15 okt 24 i Dalum (F: oberstit Christian Emil T. og Ella Antonia Dagmar Gjølring). — St 43 Viborg, cand V 51 laud. — Turnus KH (II og I) april 51 - marts 52, vikar narkoselæge sst maj - sept 52, vikar Blegd Hosp nov 52, till vikar narkoselæge KH i jan 53, vikar assist Børnehosp Fuglebak-

ken april 53, Dr Louises Børnehosp i maj 53, vikar kand De gamles By i maj 54, Nørre Hosp aug 54, kand sst sept 54 - aug 56.

* **Thiede, Torben Emil**, f 11 maj 28 i Viborg (F: oberstløjtnant Christian Emil T. og Ella Antonia Dagmar Gjølring). — St 46 Viborg, cand V 54 laud. — Turnus KH (II og V) febr 54, assist læge Julia-nehåb dec 54, distrilæge I Quidlgssat fra okt 55.

Thiele, Inge, f 17 april 30 i Svendborg (F: styrmand Harald Poulsen og Inger Gudrun Pilgaard). ~ 31 dec 53 i Kbh



civiling Kristian Frederik T., f 21 maj 24 i Hellerup (F: elektroing Frederik Anton T. og Marie Rørdam). — St 48 Nørre Gymn, cand S 55 laud. — Turnus BBH okt 55, vikar turnuskand Sundby Hosp med afd fra nov 56.

Thiele, Steen Langkilde, f 7 maj 27 i Medan, Sumatra (F: civilingeniør Niels L. T. og Asgerda Karla Bjerring). ~ 28 jan 50 i Søllerød Jytte Saunte Petersen, f 15 juli 28 i Kbh (F: ors Edmund Kai William P. og exam danselærerinde Ellen Louise Gude Saunte). — St 46 Sorø, cand S 56 laud. — Vikar kand Frbg Hosp (F) juli 56, turnus RH (A og C) fra dec 56. — Slægtslitt: S. Otto Brenner: Bogtrykker Johan Rudolf Thiele's samtlige Efterkommere, 1939.



* **Thiele, Susanne Møhl**, f 3 juni 24 i Kbh (F: koncertmstr Statsradiofonien Richard Madsen og Ida Møhl). Gift. — St 42 Sortedam, cand S 51 haud I. — Turnus BBH (B og D) aug 51, Tub Hosp Lyngby april 54.

Thieme, Harriet Blichfeldt, f 27 maj 23 i Odense (F: ingeniør Karl August T. og Hansine Christensen). ~ 1 sept 45 i Kbh



civiling Poul Arne Gunst-Hansen, f 16 marts 23 i Kbh (F: ingeniør William Hansen og importør Maria Gunst). — St 42 Rysensten, cand S 50 laud. — Turnus Amtssgh Gentofte (A og B) sept 50, kand BBH (F) sept 51, narkoselæge Frbg Hosp (A) sept 53, BBH (D) dec 53, kand Sct Hans Hosp (C) sept 54, KH psyk afd fra okt 56.

* **Thierry, Jean Hugo**, f 3 marts 1869 på Lönstrup, Svalöf, Sverige (F: proprietær Einar Christian Arnold Laurentius T. og Thora Mathilde Müller). ~ 17 juni 96



Marie Nikoline Sørensen, f 4 juli 66 i Vejle, f 50 i Valparaiso (F: grosserer Hans Jordt S. og Frederikke Mathilde Martini). — St 87 Nørrebro Sk, cand V 95 laud, med eks Santiago, Chile dec 96. — Stud oftalmol Kbh febr 95, till kst kand KH juli - dec 95, stud oftalmol

London febr - maj 96, prakt Valparaiso fra febr 97, till rådgiv oftalmolog Valparaiso oftalmol hosp 41. D generalkonsul for Chile 04 - 49. — Rejser til London, Paris, Berlin 06, Bolivia 14, Kbh 14 og 27. — Medl Junta de Beneficiencia (hosp, asyler, kirkegårde) 08 - 37, direktør Hosp del Salvador 15 - 31, præ Med Selsk 14, 29, 33, Skand Hjælpeforen for Chile 11. Medstifter Hospital de Niños 05, direktør 15, rektor Sygepl sk 19. Præs Oftalmol Selsk Valparaiso 28. — Medl med fakultet Univ Chile 39; livsvarig ærespræs Med Selsk Valparaiso 42. Medl Amer College of Surgeons, æresmedl Rotary International. Modtog Store Guldméd for Borgerdyd 33. Æresborger i Valparaiso 40. — R* 07, DM 22, K* 37. (ChF 1) (FiHR 3) (SN 2^a).

Thing, Niels Jørgen Eric, f 2 dec 17 i Glasgow (F: gross Niels Laurids T. og Elise Hansen). ~ 19 febr 44 i Tjele Fanny Adelheid von Lüttichau, f 4 juli 22 på Tjele (F: godsejer, kammerherre, hofjægermstr Christian Ditlev v. L. og Vibeke Schack von Brockdorff). — St 36 Østersøgade, cand V 44 laud, dr med 55 (Undersøgelse over forholdet mellem intermedicin og corticotropin). — Turnus Amtssgh Gentoftø (A og B) marts



44 - febr 45, kand Frbg Hosp (E) nov 45, Amtssgh Gentoftø (A) juni 46, læge DrK Polen maj - okt 47, kand Amtssgh Gentoftø røntgenafd dec 47, KH gynækol afd Forchhammersvej juni 48, assist KH kir poliklin marts 49, kand Sct Jos Hosp fødeafd april 50, heldagsassist Seruminst hormonafd okt 50, 2' rskir BBH (A) sept 53, 1' rsl KH ekstremtetskir afd fra sept 56; till prakt Kbh fra dec 47. — Forf af: disp, 55; tidsskr art om kir og endokrinol emner. — (PoFK 2).

† **Thisted, Axel**, f 21 marts 1895 i Vejle, † 17 nov 51 (F: grosserer Alfred T. og Anna Sofie Amalie Schade). ~ 21 febr 22 i Hellerup Gerda Windfeld-Hansen, f 16 april 99 i Hellerup (F: fabrikant Anton W.-H. og Jensine Bertelsen). — St 14 Ø Borgerdyd, cand V 22 laud, specialistærnk 31 (radiologi). — Rsl Amtssgh Lemvig juni 22, kand Randers Amtssgh juli 23, turnus BBH (B og A) okt 24, fast kand sst (B) juli 25, sst (C) juli 26, 2' assist sst røntgenafd jan 27, 1' assist sst april 29 - dec 32; till prakt Hellerup juli 25, læge Kbh Stadion 27 - 34.



* **Thisted, Hilding Arnold Jensen**, f 1 okt 23 i Viborg (F: faktor Arnold Vilhelm Jensen T. og Astrid Mikkelsen). — St 41 Viborg, cand V 51 laud. — Rsl Søværnet juli 54, kand Frederikshavn komm Sgh aug 54, 1' rsl sst okt 54. Ansæt Centrallas Vänersborg barnklinik.

Thisted, Willy Richard, f 17 febr 14 i Vindum (F: smed Mads Christian T. og Mette Christensen). ~ 29 aug 43 i Struer postassistent Esther Poulsen, f 3 okt 16 i Struer (F: vognmand Jens P. og Inger Nielsen). — St 34 Viborg, cand V 42 laud. — Turnus Amtssgh Kolding febr 42, vikar kand Amtssgh Varde febr 43, Nykøbing M Sgh marts 43, fast kand Amtssgh Varde maj 43, praksisvikar juni 44, prakt Varde fra april 45.



Thoft-Christensen, Lund, f 17 marts 05 i Vonsild (F: gårdejer Christian Cæsar Christensen og Maren Chirstine Thoft) (nvf 35). ~ 30 juni 31 i Ars Helga Overgaard Bertelsen, f 28 marts 06 i Ars (F: overlærer Niels Herman B. og Ane Povlsdatter Overgaard). — St 24 priv, cand S 31 laud. — Vikar rsl Amtssgh Gram juli - aug 31, kand Sindssygehosp Viborg nov 31, rsl Amtssgh Gram april 32, prakt og sghlæge Løgumkloster okt 33, Støvring fra aug 40, jernbanelæge 43. — Form sundhedskomm 43.



Thomasen, Eivind Ingemann, f 24 juni 08 i Horsens (F: smedemstr Niels T. og Martha Herdis Jensen). ~ 16 nov 35 i Arhus sygepl Helga Jensen, f 18 okt 08 i Arhus (F: adjunkt Niels Fritz J. og kommunelærerinde Karen Marie Julie Kristensen). — St 26 Arhus, cand S 33 laud, speciallægeaut 46 (ortopædi), dr med 48 (Myotonia. Thomsen's disease (Myotonia Congenita), Paramyotonia, and Dystrophia Myotonia. A clinical and



heredo-biologic investigation). — Vikar Arhus Komm Hosp patol inst juli 33, assist sst okt 33, till prosector anat Arhus Univ normal-anat Inst okt 33; kand Arhus Komm Hosp med afd okt 35 - okt 36, kir turnus KH (V) dec 36, kand Ortopæd Hosp maj 37, assist RH kir poliklin juni - aug 38, rsl Ortopæd Hosp Arhus okt 38, kand KH neurol afd aug 40, fast kand BBH (D) febr 41, vikar 1' assist Ortopæd Hosp febr 42, kand RH fødeafd A april - okt 42, 2' rskir BBH (F) dec 42, kand RH neurokir afd juli 45, 2' rskir sst okt 45, kst overl Ortopæd Hosp Arhus juni - sept 46, surnum fyslurg afd jan 47, afdlæge Ortopæd Hosp Arhus marts 47, kst overl sst april 51, overl sst og lektor ortopædi Arhus Univ fra april 52; till prakt speciallæge Arhus fra okt 47. — Studierejser Wien 36 (ekstremitetskirurgi), Stockholm 38 (knoglehistologi og ortopædi), Paris 46 (ortopædi), USA 49. — Næstform D ortopæd Selsk 48, form 52 - 54. Censorsuppl anatomi med eks Univ 36, censor 44. Kons ortopædi Sundhedsstyr maj 56. — Forf af: disp, 48; tidsskr art om ortopæd emner. — Visit lecturer Univ of Rochester New York 55. Korresp med Amer Orthopaed Ass 56.

Thomasen, Frederik Carl Emil, f 28 juli 1897 i Skanderborg (F: hosp forst, kancelliråd Lauritz Anton T. og Marie Henriette Petersen). ~ 16 maj 31 i Randers sygepl Valborg Bathum, f 2 april 05 i Køge (F: bryggeridir Jens Christian B. og Gerda Rosenstand). — St 15 Randers, cand V 23 præ, specialistærnk 31 (oto-laryngologi). — Kand Sindssygehosp Nykøbing S marts - maj 23, Randers Sgh juli 23, Maribo



Amtssgh i sept 23, Randers Sgh dec 23, Diakonissestift kir afd jan 25, turnus RH (B og D) nov 25, assist Sct Jos Hosp Randers øreafd nov 26, kand RH øreafd maj 29, 3' assist KH øreafd nov 29, klin assist RH øreafd nov 30, prakt otolog Randers og privatklin fra nov 31, overl Centralssgh Randers øreafd fra april 46. — Studierejser Stockholm 34, Frankfurt a M 35, München 37, Paris 39 (oto-laryngologi).

Thomassen, Poul Erik, f 15 nov 17 i Kbh (F: grosserer Thomas Kristian T. og Karen Marie Hansen). ~ 26 juni 48 i Kbh Bente Haakonson, f 19 dec 25 i Kbh (F: slagtermstr Kaj H. og Nanna Bostrup), æ opl 19 marts 56. — St 36 Ø Borgerdyd, cand V 51 laud. — Ved handel 36 - 43. Turnus Centralssgh Slagelse febr 51, vikar kand Viborg Amtssgh febr 52, kand Centralssgh Slagelse med afd marts 52, Centralssgh Randers med afd sept 52, 2' rsl Centralssgh Slagelse med afd april 53, aman Kbh nov 53, vikar underlækar Centrallass Uddevalle røntgenafd juli 54, Centrallass Ørebro røntgenafd sept 54 - marts 55, prakt Gislev juli 55, aman Herlev fra marts 56.



Thoms, Johannes, f 25 dec 19 i Kbh (F: ekspeditionschef Magistraten Thomas Jens T. og Mary Elvira Dorthea Johansen). ~ 28 dec 46 i Kbh fysioterapeut Gerda Johanne Lykke Fabricius, f 19 febr 23 i Skagen (F: bestyrer Det d Redningsvæsen Christian Vilhelm F. og Dagmar Lykke Sørensen). — St 38 Birkerød, cand S 46 haud I, speciallægeaut 53 (røntgendiagnostik og stråleterapi). — Vikar turnuskand Ringsted Bysgh sept - nov 46, turnus Centralssgh Hillerød jan 47, praksisvikar dec 47, kand Tønder Amtssgh jan 48, prakt Hillerød maj 48, vikar turnuskand Centralssgh Hjørring med afd okt 48, rsl Amtssgh Næstved røntgenafd april 49, 2' rsl Odense Amtssgh røntgenafd og Radiumstat sst juni 50, kand Kantonspital Zürich røntgenafd aug 51, Universitäts-frauenklin Zürich sept 51, 2' rsl Arhus Komm Hosp røntgenafd okt 51, 1' rsl Radiumstat Arhus aug 53, kst afdlæge sst og lektor strålebehandl sst aug 55, 1' rsl sst febr 56, Arhus Komm Hosp røntgen. afd fra maj 56. — Studierejser (radiologi) Lund, Stockholm, London, Oxford, Manchester 54, London 56. — Tidsskr art om med og radiol emner.



* **Thomsen, Aage Axel Johannes**, f 3 dec 10 i Kbh (F: skræddermstr Carl Johannes T. og Haraldine Theodora Jørgensen). ~ 27 aug 40 i Fredericia Inger Lyager Iversen, f 28 april 20. — St 28 Ø Borgerdyd, cand V 37 haud I. — Vikar, turnus Amtssgh Fredericia april 37, fast kand Haderslev Sgh april 38, kst rsl Kysthosp Juelsminde dec 38, rsl Horsens Komm Hosp røntgenafd juni 39, fast kand Amtssgh Grenå maj 41, Vejle Amtssgh kir afd jan

42, rsl Frederikshavn komm Sgh nov 42, vikar 1' rskir Centralssgh Hjørring juni 44 - aug 45, aman okt 45, 2' rskir Centralssgh Hjørring marts 46, kand RH fødeafd B jan 48, KH gynækol filial Førehammersvej dec 48, KH gynækol afd juni 49, skadevagt BBH jan 50, læge Samv Sygek Kbh fra jan 51.

Thomsen, Aage Christian Viggo, f 3 febr 26 i Glostrup (F: ekspedient Harald T. og Nelly Elvira Louise Pedersen). ~ 1 okt 50 i Kbh sekretær Annelise Madsen, f 7 maj 28 i Haslev (F: lagerkontrollør Peter Børge Christian M. og Lilly Marie Sørensen). — St 45 Stat og Hovedst Komm Kurs, cand V 53 laud. — Vikar kand Amtssgh Søby pr Høng febr 53, turnus KH (III og V) april 53, vikar kand sst (VII) marts 54, kand sst april - aug 54, rsl Flyvevåbnet febr 55, kand KH (VII) okt 55, vikar kand sst (III) nov 55, kand sst febr 56, 2' rsl sst dialyseafd fra aug 56. — Tidsskr art om elektrolytforstyrrelser.



Thomsen, Anton Frøkjær, se Frøkjær Thomsen.

Thomsen, Arne, f 29 juli 07 i Brøderup pr Tapper-nøje (F: provst Einar T. og Karen Bodilde Sørensen). ~ 30 nov 32 i Arhus fysioterapeut Karen Bie, f 1 maj 08 i Arhus (F: bryggeridir Viggo B. og Anne Kirstine Schjødt). — St 25 Arhus Kat, cand S 32 haud I. — Vikar juli 32, rsl Amtssgh Tranebjerg dec 32, kand Randers Amtssgh april 34, Sct Jos Hosp Randers otol afd april 35, prakt Vandel fra okt 35, till læge stats-ungdomslejr Frederikshåb okt 42 till nedlæggelse. — Medl Vejle-Skanderborg Lkf sygekudv og Jydsk centraludv 52 - 56. Form sundhedskomm 44 - 54.



Thomsen, Bagger, f 17 febr 21 i Herning (F: snedker Thomas Knudsen T. og bagermstr Caroline Nielsen). ~ 19 sept 43 i Arhus Irma Marie Stoltze, f 12 jan 22 i Ryomgård (F: gartner Carl Christian Viggo S. og Anna Marie Andersen). — St 39 Herning, cand V 48 laud. — Turnus Ribe Amtssgh febr 48, vikar turnuskand sst febr 49, fast kand Amtssgh Hornslyd juli 49, 2' rsl Amtssgh Nibe sept 50, fast kand Alborg Komm Hosp med afd sept 52, 1' rsl Centralssgh Silkeborg med afd maj 53, Horsens Komm Hosp med afd fra juni 56. — Tidsskr art.





Thomsen, Bjørn Baastrup, f 21 maj 16 i Kbh (F: sghlæge Holger T., † 26 marts 57, og Margrethe Baastrup). ~ 21 sept 40 i Kbh Inger Marion Ringberg, f 17 i Kbh (F: ors Erik Vilhelm R. og Marion Jeanne Bøytler). — St 34 Århus, cand S 41 laud. — Surnum BBH røntgenafd okt - nov 41, turnus KH jan 42, aman og vikar Viborg jan 43, vikar rsl Amtssgh Tarm marts 43, vikar prosektoassist Århus Komm Hosp patol inst maj 43, praksisvikar aug 43, vikar sept 43, fast kand Århus Komm Hosp røntgenafd og Radiumstat dec 43, i tysk fangenskab dec 43 - maj 45; læge Frederikshåb sept 45, fast kand Sundby Hosp kir afd okt 46, læge DrK hjælpær Makow, Polen dec 46 - april 47, Bosnien, Jugoslavien juni - aug 47, rsl Amtssgh Terndrup dec 47, klin assist Alborg Amtssgh med afd okt 48, till aman hos dermatolog; distrlæge Sukkertoppen sept 49 - aug 54, prakt Lyngby fra jan 55. — DrKM 47. (JuZ 3) (PorK 2). — Slægtslitt (mødrene): Slægtstavlesamlingen, 1931; M. A. Ingerslev: Familien Ingerslev, 1916.

Thomsen, Carl Bjerregaard, se Bjerregaard Thomsen.

Thomsen, Ebbe Magnus, f 3 marts 23 i Kbh (F: revisor Agner Kristian T. og Rigmor Magnus). ~ 14 jan 53 i Randers sygepl Birgit Lykke Jensen, f 10 dec 12 i Randers (F: lagerforvalter Jens Hermann Pauli J. og Olga Kristine Lykke). — St 41 Efterslægt, cand S 49 laud. — Vikar Amtssgh Lemvig aug 49, turnus Centralssgh Hillerød dec 49, vikar Amtssgh Kolding med afd dec 50, rsl Hæren febr 51, kand Centralssgh Randers kir

afd maj 51, midlertid distrlæge Sukkertoppen maj - okt 52, skibslæge Johnson Line sept 53, rsl Ringkøbing amt Tub Hosp og Tub Stat dec 53, till rsl Hæren febr 54 - jan 56; vikar Centralssgh Hillerød øre-næse-halsafd juli 56, kand sst fra okt 56.

Thomsen, Einar, f 30 aug 1891 på Frbg (F: kon-torchef Marinemin Johan Vilhelm Emanuel T. og Ellen Johanne Rindom). ~ 24 juli 14 i Helsingør Else Catharina Pontoppidan, f 7 juli 94 på Frbg (F: forfatteren Henrik P. og Antoinette Caroline Elise Kofoed). — St 10 Metropolitan, studerede engelsk London 10, cand V 18 laud, dr med 21 (Studier over neurogen og cellulær Achyli), specialistanerk 21 (kirurgi), 33 (gynækologi).

— Assist Univ fysiol Lab april 18 - maj 21, till rsl Silkeborg Bad S 20 og assist Kbh sundheds-komm febr 21 - sept 26; turnus RH (B og D) jan 22, assist sst kir poliklin dec 22, 2' rskir sst (D) maj 23 - april 25, assist sst røntgenklin nov 25, 1' rsl Svendborg Amtssgh okt 26, 1' rskir BBH

(A) febr 29, fast kand og vikar 2' underaccoucheur RH fødeafd maj 33, till assist Læge Invalidefors ret juli 33 - 39; assist Samf for Vænf dec 33, læge BBH kir poliklin juni 34, till prof kirurgi Danm Tandlægehøjsk juli 37 - 42; chef Sundby Hosp kir poliklin nov 37, overkir BBH (F) fra sept 42; till prakt speciallæge Kbh. — Studierejser London, Oxford 21, München, Freiburg 25, Prag, Brünn 28, Lund 29, London 33, Berlin 34. — Censorsuppl anatomi med eks 34, censor 36 - 40. Lærer fysiologi Stat Gymnastikinst 19 - 26. Medl best FayL 20 - 24, form 22 - 24, medl best Foren af vid Assist 20 - 21, form Med Foren 21 - 22, medl repr DadL 24 - 26, repr Kbh Lgf 37 - 41, best Kbh Kirurgforen 38 - 41. Medl hovedbest Landsforen Den personlige Friheds Værn 39, form 45, næstform best Silkeborg Bad 46. — Memorial lecturer Prag og Brünn 28, Hunterian lecturer London 33. Univ guldméd 15 (Entoptiske fænomener); deltog konkurr professorat kirurgi 35 (Træk til belysn af den eksperimentelle kirurgis stilling i kirurgiens udvikling); forf af: disp, 21; afhandl og tidsskr art om kir og gynækol emner. Udg af F. C. C. Hansen: Erindringsord til Ledlæren, 15 (3 udg 29). Medforf: Menneskets Fysiologi, 25 (4 udg 43); Alvorsord om kræft, 55. Medarb: Henrik Pontoppidan til Minde, 44. — Medl Royal Soc of Med London 34. — R* 54.

Thomsen, Ejnar Manfred, f 6 juli 16 i Skive landsg (F: lagerarb Thorvald Jensen T. og Else Dalsgaard).



~ 28 sept 45 i Strib sygepl Grete Hansen, f 30 maj 21 i Lejbølle (F: assurandør Robert H. og Johanne Kristine Thomsen). — St 35 Marselisborg, cand V 44 laud. — Turnus Århus Amtssgh marts 44 - febr 45, vikar Skanderborg Amtssgh maj 45, rsl Hæren juni 45, 2' rsl Amtssgh Brørup sept 45, rsl Amtssgh Give febr 46, aman Jelling okt 47, prakt sst fra febr 51, skolelæge, jernbanelæge.

Thomsen, Emil Schoustrup, se Schoustrup Thomsen.

Thomsen, Erik, f 22 marts 02 pg Frbg (F: lektor, cand mag Jens Christian Magnus T. og Inger Müller). ~ 1° 4 marts 30 i Kbh Laura Mathilde Zahrtmann, f 16 okt 88 i Neksø, † 27 juni 33 (F: havneing Hans Z. og Dorothea Hansen); 2° 24 sept 37 i Vemmetofte Gertrud Hedvig Egede, f 12 maj 07 i Benløse (F: forpagter Carl Morten Henrik E. og Petra Frederikke Edinger). — St 20 V Borgerdyd, cand V 28 laud. — Kand Sundby Hosp

juli 28, vikar kand Hjørring Amtssgh med afd jan 29, Øresundshosp med afd febr 29, kand Kbh Amtssgh F kir afd april 29 - febr 30, De gamles By april 30, BBH (C) maj - nov 30, prakt Fakse fra dec 30, tilsf læge julemærkehj Lindersvold 42, huslæge Hærens rekreatiohshj Fakse 42, skolelæge og visit læge 45.

Thomsen, Francis Arthur Henry, f 21 april 13 på Frbg (F: sognepr Rickard Heinrich Eusebius T. og Dagmar Emma Caroline Hofman-Bang). ~ 25 april



41 på Frbg Birthe Hilleborg Haagensen, f 23 nov 19 på Frbg (F: prokurist Axel Eduard H. og Hilleborg Metreta Andersen). — St 32 Lyngby, cand V 41 laud. — Turnus Odense Amtssgh maj 41 - april 42, vikar, prakt Hornbæk okt 42, till læge Frederiksborg amt optagelseshj Hornbæk juni 44, tilf læge tyske flygtningelejr Hornbæk 46 og lejr DrK San Bretagne dec 45 -

maj 47; prakt Nykøbing F fra jan 48. — Slægtsliitt (mødrene): Slægthaandbogen, 1900; E. P. Pontoppidan: Slægten Pontoppidan, 1905.

Thomsen, Gregers Segelcke, f 17 juli 15 på Frbg (F: apoteker Thomas Svend T. og Elise Høyer Segelcke).



~ 5 juli 41 i Kbh Else Lutz Jørgensen, f 9 juni 21 i Kbh (F: fabrikant Vilhelm J. og Ellen Lutz-Petersen). — St 34 V Borgerdyd, cand S 41 laud, speciallægeaut 54 (røntgendiagnostik), dr med 55 (Hiatus hernia in children. A radiologic-clinical study comprising 58 cases). — Turnus Amtssgh Herning aug 41, vikar Amtssgh Has-

lev aug 42, kand Sindssygehosp Nykøbing S okt 42, Amtssgh Usseørd dec 42, Hillerød Sgh radiol afd april 44, Amtssgh Gentofte radiol afd marts 45, Radiumstat febr 46, assist RH radiol afd juni 46, kand sst børneafd maj 48, 2' rsl sst røntgenklin okt 48, 1' rsl sst nov 50, under orlov kand Finseninst dermatol afd maj - juli 54; fg assist overl RH radiol afd april 55, kst overl sst og prof røntgendiagnostik dec 55, ansat fra jan 56. — Kst docent radiologi Danm Tandlægehøjsk juli 50, docent sst sept 51 - juli 56. — Næstform, sekr og kasserer D radiol Selsk 50 - 55. — Forf af: disp, 55; tidsskr art om røntgendiagnost emner. — P. Flemming Møller prisen 56. — Slægtsliitt: C. Segelcke: Slægten Segelcke, Oslo 1928 (mødrene).

Thomsen, Hans Peter, f 16 sept 1897 i Arhus (F: kommunelærer Thomas T. og Mette Kirstine Jakobsen).



~ 1° 31 maj 24 i Lemvig Ingeborg Dalgaard, f 17 okt 96 i Lemvig, † 9 juli 49 i Juelsminde (F: tømmermstr Jens Møller D. og Ane Petrine Christensen); 2° 21 marts 53 Lotte Brandt Jø-cobsen, f 17 dec 11 (F: maelermstr B. J. og Marie . . .). — St 16 Vejle, cand S 23 laud, specialistanerk 30 (kir-urgi), dr med 34 (Om multiple Colond.vertikler og deres Følgetilstande).

multiple Colond.vertikler og deres Følgetilstande).

— Rsl Amtssgh Holstebro okt 23, Amtssgh Herning nov 24, turnus RH (A og D) aug 26, 2' rskir Arhus Komm Hosp aug 27, 1' rskir sst dec 29, 1' rsl Kysthosp Refsnæs nov 33, kand RH fødeafd A nov 34, till assist Invalideforsret nov 34; overl Amtssgh Sæby pr Høng marts 35, Kysthosp Juelsminde fra dec 37, till overl sammes anneks i Ry. — Censor teor og klin med Arhus Univ 55. Medl best PayL 28 - 32, repr DadL 33, best Org speciallæger i kir udenf Kbh 56. Form Bjerrekredsens Radikale Venstre 46, medl menighedsråd 47. — Privatdocent Arhus Univ 54. Forf af: disp, 34; Hæmatogen, purulent osteomyelitis, 41; Tuberkuloseforelæsninger I, 56; talr afhandl, tidsskr art og kroniker bl a om Invalideforskringsrettens materiale, undervisen af langvarigt syge børn, tum ber og tub patienters problemer og soc forhold. Medarb Acta chirurgica scandinavica 55.

† **Thomsen, Holger**, f 30 jan 1884 i Arhus, † 26 marts 57 i Hornslet (F: fabrikant Anthon Scheel T. og Dorothea Jensen).



~ 9 marts 10 i Kbh Margrethe Baastrup, f 8 jan 89 i Kbh, † 21 sept 54 i Hornslet (F: vindhrl Carl Lauritz B. og Christiáne Margrethe From Ingerslev). — St 02 priv, stud polyt 02 - 04, cand S 09 laud, embedslægeeks 16. — Vikar rsl Thisted Amtssgh aug 09, prakt Ø Tørslev marts 10 - marts 13, turnus Arhus

Amtssgh maj 13, prakt Hornslet fra april 14, till kand Sindssygehosp Risskov sept - nov 15, rsl Hæren nov 17 - jan 18, sghlæge Hornslet fra juni 26, arresthuslæge 34 og skolelæge 35.

Thomsen, Inger Johanne, f 23 sept 1900 i Kbh (F: direktør, cand polyt Ove Valdemar Kjettinge og Christine Sofie Westermann).



~ 6 dec 29 i Kbh overl, dr med Viggo T. — St 20 Kruse, cand V 28 laud. — Kand Set Elis Hosp med afd juni 28, Arhus Amtssgh kir afd aug 28 - okt 29, vikar rsl Set Elis Hosp Holbæk april - maj 37, gentagne vikariater sst, skolelæge fra april 48. — Medl best kredsforen Landsforen til Sindssygd Bekæmp 45,

kredsforen Rigsforen Bekæmp af rheumatiske Sygd 45.

Thomsen, Jens Ejner, f 18 jan 08 i Høje pr Stenstrup (F: købmand Jens Peter T. og Karen Nielsen). — St 27 Vejle, cand V 36 laud I. — Turnus BBH (B og A) febr 36 - jan 37, rsl Amtssgh Dronninglund 37, Set Maria Hosp Vejle 38 - 39, prakt Børkop fra aug 39, skolelæge.

Thomsen, August Johannes, f 24 aug 1897 i Vesterborg (F: proprietær Peter Anthon T. og Anna Poulsen). ~ 27 dec 27 i Kbh Elise Margrethe Gottlieb Nielsen, f 15 sept 1900 i Kbh (F: malmstr Hans Peter G. N. og Marthine Hansen). — St 19 priv, stud med vetr, cand V 26 haud I. — Ved landvæsen, Vikar 6 mdr, aman 6 mdr, prakt Nordborg 27, Skive 32, Brabrand 37, Randers 42, privat Holte 44 - 45, prakt Lyngby juni 45, privat Søborg fra nov 55.



Thomsen, Knud, f 13 okt 10 i Bindslev (F: gård-ejer Jens T. og Magdalene Pedersen). ~ 21 juni 38 i Kbh fysioterapeut Inger Grum-Schwensen, f 30 marts 12 i Kbh (F: fabrikant Valdemar G.-S. og Andrea Andersen). — St 28 Hjørring, cand S 35 laud. — Rsl Søværnet juli 35, turnus Alborg Amtssgh jan 36, rsl Amtssgh Give jan 37, vikar Randers Amtssgh marts 38, aman april - sept 38, prakt Hammershøj fra nov 38.



Thomsen, Knud Anker, f 27 marts 20 i Kbh (F: frisørstr Thomas Johan T. og Margrethe Sprøne Jensen). ~ 29 marts 47 i Kbh Ebba Rasmussen, f 30 nov 22 i Kbh (F: kontrollør Karl Henrik Emil R. og Oleika Johanne Mariane Fritzsche). — St 39 V Borgerdyd, cand V 47 laud, speciallægeaut 54 (oto-laryngologi). — Vikar Alborg Amtssgh med afd i febr 47, turnus Amtssgh Kolding april 47, kand Amtssgh Grenå april 48, Alborg



Komm Hosp med afd april 49, Militærhosp febr 50, RH neurokir afd maj 50, Amtssgh Gentofte øreafd april 51 - marts 52, till lægevagtslæge Kbh jan 52 - marts 56; kand RH øreafd maj 52, klin assist sst maj 53, till vikar 2' rsl febr - april 54; 2' rsl sst fra nov 56; till prakt speciallæge Kastrup marts 55, Hvidovre fra aug 56, læge otologvagnen Kbh jan 55. — Studierejse Freiburg 54 (otologi). — Tidsskr art om otol emner.

Thomsen, Kristian, f 7 april 29 i Otterup (F: dyr-læge Knud Hillebert T. og tandlæge Ane Margrethe Jensen). ~ 23 juli 55 på Frbg sygepl Kirsten Stricker-Nielsen, f 21 maj 31 på Frbg (F: prokurist Holger S.-N. og skuespillerinden Vera Husus). — St 48 Odense, cand V 56 laud. — Turnus BBH (B og D) febr 56, kand Dr Louises Børnehosp fra marts 57.



Thomsen, Ludvig Marinus, f 27 sept 1875 i Frederikshavn (F: skomager Chresten T. og Ane Marie Poulsen). ~ 2 april 04 i Nykøbing M Mariane Wigh, f 23 jan 78 i Dollerup (F: slagtermstr Niels Kristian Nielsen W. og Inger Marie Nielsen). — St 95 priv, cand S 03 haud I. — Ved landvæsen til 91, Vikar, prakt Skovsgård St febr 04 - sept 53, privat Roskilde. — Form Ø Svenstrup komm hjælpe-kasse 08 - 16, form sundheds-komm 12 - 52, medl best Plejehjemsforen for Alborg stifts østl del 18 - 40. — Tidsskr art om rødsyge.



Thomsen, Niels Jørgen Nørgård, f 13 sept 23 i Gørding (F: gårdejer Thomas Niels T. og Ida Hansine Nørgård). ~ 28 sept 51 i Fole sygepl Helga Marie Thomsen, f 4 juni 26 i Fole (F: gårdejer Niels Hansen T. og Margrethe Pedersen). — St 43 Esbjerg, cand S 51 laud. — Turnus Odense Amtssgh nov 51, helårskand Central-sgh Herning kir afd nov 52, rsl Flyvevåbnet febr 53, helårskand Centralsgh Herning kir afd juli 53, sst med afd febr 54, 2' rsl sst febr 55, 1' rsl Statshosp Sønderborg med afd fra april 57. — Tidsskr art.



Thomsen, Oluf Scheel, se Scheel Thomsen.

Thomsen, Preben, f 23 nov 24 på Frbg (F: apoteker Louis Rosenlund T. og Ingeborg Bau). ~ 31 aug 48 på Frbg kostumetegnerse Gudrun Gam, f 25 juni 27 i Vitved pr Skanderborg (F: skoledir Mikael G. og Helga Mikkelsen). — St 44 Schneekloth, cand S 54 laud. — Ansat Kgl grønll Handel sept 45, handelsassist Egedesminde og Christianshåb sept 45 - sept 46, Godthåb 5 mdr i 51, Turnus Amtssgh Skive juli 54, kand sst juli 55, vikar Avesta Las april 56, rsl Søværnet juni 56, overl Søværnet Marinestat Grønneal fra okt 56.

Thomsen, Henning Jørgen Stig, f 1 juli 02 i Kbh (F: kontorchef Johannes T. og Alexandrine Amalie Elisabeth Jørgensen). — St 23 priv, cand V 32 laud, dr med 42 (Studier over Mononucleosis infectiosa paa Basis af 549 Tilfælde), speciallægeaut 46 (intern med). — Vikar Frbg Hosp (B) maj 32, Øresundshosp tub afd juni 32, kand sst aug 32, vikar RH (B) aug - sept 33, kand Militærhosp med afd nov 33 - okt 34, turnus BBH dec 34, vikar kand sst (D) i dec 35, kand Blegd Hosp febr - juni 36, klin assist prof epid sygd sept 36, 2' rsl Frbg Hosp (E) dec 39 - marts 42, kand RH (G) maj - okt 42, sst (H) jan - juni 43, assist KH



med poliklin sept 43, 2' rsl Nørre Hosp marts 44, kst 1' rsl sst okt 44, prakt speciallæge Kbh fra 46. — Forf af: disp, 42; tidsskr art især om med, hæmatol og epid emner; dagbladskroniker om soc, udenrigspolit og med emner; medarb Salmonsens Leksikon Tidsskrift.

Thomsen, Sven, f 30 marts 10 i Hjørring (F: malermstr Carl T. og Johanne Andersen). ~ 16 sept 39 i Kbh Jonna Harreby, f 1 sept 11 i Kbh (F: revisor Jørgen Sigurd H. og Maja Ibsen). — St 27 Hjørring, cand S 34 haud I. — Vikar BBH (A) juli 34, vikar aug - okt 35, kand Frbg Hosp (B) jan 35, Militærhosp med afd jan 36, skibslæge ØK jan 37, vikar og aman juni 37, prakt Valby fra okt 38.



Thomsen, Svend Baastrup, se Baastrup Thomsen.

Thomsen, Thomas Johannes, f 21 febr 16 i Humlum (F: sognepr Peder T. og Karen Nielsen). ~ 7 sept 40 i Skibby Grete Busch, f 23 marts 13 i Valby (F: tandlæge Fritz B. og Elisabeth With). — St 34 Frbg, cand V 43 laud. — Turnus Centralshg Slagelse febr 43, vikar turnuskand Nykøbing M Sgh febr 44, fast kand Centralshg Slagelse nov 44, prakt Slagelse fra dec 45.



Thomsen, Thorvald, f 14 aug 01 på Endelave (F: gårdejer Theodor Peter T. og Andrea Jensen). ~ 11 aug 36 i Horsens Clara Stern Jensen (F: tømrermstr Jens J.). — St 25 priv, cand V 36 haud I. — Ved landvæsen. Turnus Amtssgh Odder febr 36, kand Amtssgh Kjellerup febr 37, prakt Horsens fra jan 38, till vikar læge Statsfængslet jan - marts 38 og læge Tvangsarbejdsanst jan 38.



Thomsen, Viggo Peter, f 7 jan 01 i Århus (F: fabrikant Thomas Christian T. og Louise Marie Sørensen). ~ 6 dec 29 i Kbh læge Inger Johanne T. — St 19 Århus, cand V 28 laud, speciallægeaut 37 (intern med), dr med 38 (Studies of trauma and carbohydrate metabolism with special reference to the existence of traumatic diabetes). — Kand Århus Komm Hosp med afd febr 28, rsl Marselisborg Hosp april 28, kand Århus Komm Hosp med afd aug 28, rsl Marselisborg Hosp marts



29, kand Århus Komm Hosp kir afd april 29. rsl Viborg Amtssgh med afd okt 29, Århus Amtssgh med afd okt 30, kand Dr Louises Børnehosp nov 36, overl Sct Elis Hosp Holbæk april 37, till med kons Sct Maria Hosp Roskilde april 37 - jan 48; overl Centralshg Holbæk med afd fra okt 47, till med kons Amtssgh Kalundborg, Sæby pr Høng og Tranebjerg jan 48 - okt 54 og Amtssgh Nykøbing S jan 48. — Form Foren af yngre Hosp Læger Århus 30 - 36, Nordvestsjælland Lkf hyg udv 37, medl best Nordvestsjælland Lægeselek 40 - 48, medl best Nordvestsjælland Lkf og form foredragsudv 48, næstform Holbæk amt overlægeråd 48. Form lokalforen Landsforen Kræft Bekæmp 41.

Thomsen, Villy Frølund, se Frølund Thomsen.

Thomsen Pedersen, Gunnar, f 29 febr 28 i Brund pr Thisted (F: smedemstr Peder T. P.). ~ 25 juni 55 i Skåde pr Århus læge Annelise Bach. — St 47 Sct Jørgen, cand V 55 laud. — Studentervikar og assist speciallæge anæsthesiologi i 2 år; vikar kand KH (V) febr 55, klinicist Fødeklin Martinsvej maj 55, turnus BBH (B og A) juni 55, vikar Fødselsanst Jyll maj 56, kand sst sept 56. — Tidsskr art.

*** Thonning Knudsen, Palle Edvard, f 25 april 21 i Roskilde (F: lektor Aage K. og Estrid Vilhelmine Helga Hansen).** — St 39 Sønderborg, cand V 51 haud I. — Turnus Frbg Hosp marts 51, vikar kand sst (A) juni 52, sommervikar Sct Jos Hosp ortoped afd maj 55, 1' rsl Landsforen Bekæmp Børnelamm polioinst fra aug 56.

Thorborg, Jens Vilhelm, f 24 jan 18 i Kbh (F: læge Frederik Nicolai T., † 6 nov 18, og lærerinde Margrethe Gjørup). ~ 7 dec 47 i Gentofte musikpædagog Johanne (Hanni) Antonie Paula Kayser, f 26 nov 19 i Nebraska, Tyskland (F: Reichbahnbauoberinsp Hans K. og Martha Press). — St 35 Gentofte, cand S 42 laud, dr med 48 (On the influence of oestrogenic hormones on the male accessory genital system.



With special reference to the prostate and the aetiology of the benign senile »hypertrophy« of the human prostate), speciallægeaut 52 (patol anatomi og histologi). — Turnus BBH (B og D) aug 42, vikar Finseninst kir afd aug 43, BBH (D) sept 43, fast kand Øresundshosp Helsingør febr 44, assist Seruminst hormonafd febr 45, kand KH (I) nov 47, 3' assist sst patol inst maj 48, assist Seruminst hormonafd sept 48, Frbg Hosp patol inst maj 49, till assist Sundby Hosp patol inst maj - okt 49; vid assist RH prosektor og undervisn assist Univ patol-anat Inst marts 52, under orlov vikar prosektor Gades Inst Bergen jan - juli 53; prosektor Centralshg Randers fra nov 54.

Thorborg, Karen Margrete, f 2 juni 16 i Kbh (F: læge Frederik Nicolai T., † 6 nov 18, og lærerinde Margrethe Gjørup). ~ 18 juli 42 i Gentofte læge Henrik Schou. — St 34 Gentofte, cand S 42 laud. — Turnus RH (B og D) jan - dec 43.



Thorborg, Niels Boeck, f 24 febr 14 i Hornsyld (F: overl Holger T., † 29 april 45, og Anna Boeck). ~ 2 okt 43 i Odder fysioterapeut Ulla Svendsen, f 20 febr 14 på Tingstedholm pr Horsens (F: gårdejer, dyrlæge Anders S. og Julie Marie Jørgensen). — St 32 Horsens, cand S 39 laud. — Turnus Amtssgh Skive jan - dec 40, kand Faksinge San marts 41, Dikonisestift med-pædiatr afd okt 41, De gamles By dec 42, Frbg Hosp (E) nov 43, assist Seruminst diagnoseafd april 44, kand Finseninst dermatol afd marts 48, prakt Kertemind fra april 48, skolelæge okt 48.



Thorsden, Hans, f 15 sept 19 i Sønderborg (F: læge Christen T., † 10 juni 45, og Ingeborg Kirsten Hansen). — St 39 Sønderborg, cand V 51 haud I. — Turnus Stats-hosp Sønderborg april 51, kand sst kir afd april 52, till rsl Flyveåbenet febr - sept 53; skibslæge ØK marts - juli 54, kand Kysthosp Juelsminde sept 54, 2' rsl sst juni 55, 2' rskir Centralssgh Thisted fra maj 57.



Thoregaard, Jørgen Viggo, f 19 juni 22 på Frbg (F: forretningsfører Niels Albert T. og Rigmor Juhl). ~ 20 aug 49 på Frbg Kirsten Bork Andersen, f 9 okt 23 i Vordingborg (F: handelsgartner Niels Albert B. A. og Karen Østergaard). — St 41 Sct Jørgen, cand S 49 haud I. — Vikar RH (B) i juli 49, turnus Maribo Amtssgh og Amtssgh Nakskov nov 49, kand Amtssgh Nakskov nov 50, Skelskør Bysgh febr 51, prakt Tåstrup fra okt 52.



Thoresen, Einar, f 23 sept 1897 i Drammen (F: disponent Thorvald T. og Gunda Marie Breda Hansen). ~ 7 febr 31 i Lidemark pr Bjæverskov Gudrun Wiinstedt, f 20 sept 07 i Kbh (F: driftsbest Aage Johan Vilhelm W. og Sofie Marie Obbekjær). — St 17 priv, cand V 30 laud. — Rsl Assens Amtssgh febr 30, Slagelse Sgh april 32, prakt Slagelse maj 33, praksisvikar jan 53, rsl Børnehosp Vordingborg fra april 54.

Thoresen, Otto Gunnar, f 26 jan 25 i Oslo (F: skibsfører Gustav T. og Jenny Terjesen). ~ 9 juli 49 i Arhus danselærerinde Bente Dahl Knudsen, f 13 jan 28 i Haderslev (F: automobilforhldr Lauritz D. K. og Bertha Ravn Jepsen). — St 44 Nordstrand pr Oslo, cand V 54 præ. — Stationslæge Horten Marinestation april 54, aman Horten fra juni 55, skolelæge juni 55.



Thorgersen, Toni Hauge, se Hauge Thorgersen.

Thorn, Ingrid, f 2 sept 27 i Horsens (F: overlærer Johannes Christiansen og Asta Sjøgaard). ~ 7 marts 54 i New York læge Niels Anker T. — St 46 Horsens, cand V 54 haud I. — Turnus Norwegian Hosp, Brooklyn USA marts 54 - maj 55, kand Bellevue Hosp, New York pædiatr afd juli 55 - juni 56, Amtssgh Gentofte børneafd fra maj 57.



Thorn, Niels Anker, f 1 aug 24 i Horsens (F: politikommissær Niels Johan T. og Dagny Victoria Emma Nielsen). ~ 7 marts 54 i New York læge Ingrid T. — St 43 Horsens, cand S 51 præ. — Ansat Midtjyds Civilbesk distr kommando 43 - 44, fængslet af tyskerne 44 - 45. Vikar andreläkare Birgittas Sjukh Vadstena okt - nov 51, turnus Amtssgh Gentofte (C og D) jan 52, vikar turnuskand sst (F) i jan 53, fellow Rockefeller Inst for Med Research New York marts 53, kand Gigtsan Skelskør okt 56, RH (A) dec 56, vid assist Univ medfysiol Inst fra jan 57. — Member New York Acad of Sciences, Harvey Soc, Amer Federation for Clin-ic Research. — Tidsskr art.



Thorn, Oscar, f 4 nov 1893 i Østerlars (F: gårdejer Poul Christian T. og Ida Kathrine Grønbech). ~ 5 maj 23 i Brevik Dora Kathrine Thorsen, f 18 febr 1900 i Brevik (F: garvermstr Theodor Kristian T. og Kirsten Kathrine Halvorsen). — St 12 Rønne, stud med vetr 12 - 13, cand V 20 haud I. — Kst stads-læge Bodø, Norge maj 21, rsl Nordlands Amtssgh Bodø maj 23 - april 24, prakt Klemensker fra sept 24. — Form Bornholm Lkf 37 - 41, 45 - 49. — Slægtslitt: H. E. Grønbech: Den bornholmske Slægt Grønbech, 1938 (mødrene).



Thornval, Anders f 15 dec 1883 i Obbekjær pr Ribe (F: sergent Grænsegardarmeriet Rasmus Andersen og Christiane Christiansen) (nvf 11). ~ 9 juli



24 i Kbh sygepl Karen (Kate) Cecilie Hansen, f 11 sept 95 i Rudkøbing (F: skibsfører Carl Ludvig H. og Edel Kirstine, f Hansen). — St 01 Ribe, stud polyt, cand V 08 laud, dr med 17 (Funktionsundersøgelser af Vestibularorganet og Cerebellum), specialistanerk 18 (oto-laryngologi). — Vikar marts 08, rsl Esbjerg Sgh juli 08, vikar i juni 09, aug 09, kand Blegd Hosp okt 09, turnus KH (III og I) jan 10, vikar sst (V) jan 11, 3' assist sst otol klin marts 11, 2' assist RH otol afd april 12, 1' assist sst okt 13, assist Sct Jos Hosp otol afd okt 16, klin assist RH (D) juni 17, 2' rskir sst okt 17 - okt 19, otolog BBH marts 20, till Alm Hosp maj 20; efter konkurr overl RH oto-laryngol afd maj 27 - jan 54, ig prof maj 27, ord prof juni 31 - jan 54; till prakt otolog Kbh fra juli 14. — Studierejser Wien 09 (kirurgi), Berlin og Halle 13 (otologi), Paris 20, London 22, Berlin og Wien 27. — Dekan 32 - 33. Form D oto-laryngol Selsk 21 - 23, vicepræs internat otologkongr Kbh 28, præs Nord otologkongr Kbh 39, Tilforordn sagkyndig Retslægeråd 27 - 54. — Forf af: disp, 17; Études expérimentales sur la fonction des organes des canaux semi-circulaires et celle des otolithes, 26; Experimentelle Untersuchungen über die Funktionen des Bogengang- und Otolith-Apparates. Fortgesetzte Studien, 27; Oto-Rhino-Laryngologi, 44; tidsskr art om oto-laryngol emner, bl a Morbus Menière. Medarb Excerpta Medica 48, Acta oto-laryngologica 49 - 54. — Korresp med otolaryngol Selsk Wien 29, æresmedl Interstate Postgraduate Med Assoc USA 30, medl Sv med Sällsk 50. — R* 37, DM 47.

Thornval, Gunnar, f 18 april 27 i Kbh (F: overl, prof, dr med Anders T. og Karen (Kate) Cecilie Hansen). ~ 28 juni 52 i Hellerup Britta Agnete Seidenfaden, f 22 jan 32 i Hellerup (F: direktør Vilhelm S. og Agnes Marie Ejsted). — St 45 Metropolitan, cand V 53 laud. — Vikar kand Amtssgh Næstved røntgenafd febr - marts 53, turnus Amtssgh Roskilde maj 53, vikar kand Amtssgh Nykøbing S maj - aug 54, Amtssgh Gentoftø øre- næse- halsafd dec 54, helårskand sst april 55, BBH neurokir afd fra marts 57.



Thoróðsen, Guðmundur Skúlason, f 1 febr 1887 i Isafjord, Island (F: redaktør Skúli T. og Theodóra Friðriikka Guðmundsdóttir). ~ 1° 3 maj 13 i Kbh Regína Benediktsdóttir, f 23 juni 87 i Grenjaðarstöðum, † 28 april 29 (F: provst Benedikt Kristjánsson og Asta Thórarinsdóttir); 2° 29 juni 30 Siglín Guðmundsdóttir, f 17 juni 01 i Brekkum (F: bonde Guðmund Guðmundson). — St 05 Reykjavík, cand S 11 laud. — Rsl Esbjerg Komm Sgh okt 11 - sept 12, turnus RH (B og C) marts 13,

prakt Reykjavík marts 14, kst distrlæge Husavík okt 14, fast ansat febr 15 - aug 17, under orlov kand Frbg Hosp nov 16; assist Frbg Poliklin kir afd april 18, 2' rsl Frbg Hosp (A) sept 18, kand RH fødeafd A marts 20, prakt Reykjavík S 21, skolelæge, kst prof kirurgi Univ Reykjavík nov 24, prof kirurgi sst april 25 - april 53, till overkir Landsþítalinn Reykjavík dec 30 - april 53; læge blyminen Meistersvíg juli - nov 54, privat



Reykjavík. — Studierejser Sverige 23, Norge og Sverige 27, England, Frankrig, Tyskland 29, Skandinavien 37, Schweiz 45. — Medl best Islands Lgf 22 - 26, form 24 - 26. Medl best IslrK 24. — Tidsskr art om kir emner. — Medl Isl Vid Selsk 25, æresmedl Sv Läkareällsk 37, Göteborgs Läkareällsk 37. — (IF 3, 2) (SV 2°).

† **Thorsen, Carl Olaf**, f 27 maj 1870 i Nakskov, † 19 dec 51 (F: købmand Jens Frederik T. og Sofie Olsen). ~ 13 jan 01 i Kbh Harriet Anna Jensen, f 26 juni 75 i Kbh, † 27 sept 41 sst (F: ors Ole Nikolai J. og Beate Mariane Kiær). — St 89 Herlufsholm, cand S 96 laud, specialistanerk 18 (mave- og tarmsygd). — Vikar, kand KH jan 97, Øresundshosp juli 97 - febr 98, rsl Silkeborg Bad S 98, kand Blegd Hosp nov 98, Sindssygehosp Middelfart jan 99, prakt Nørresundby jan 1900, Alborg aug 02, jernbanelæge; assist prof C. Lorentzen okt 06 - febr 09, till rsl Hæren aug 07, korpslæge maj 08; overl Hæren april 13 - maj 35; till prakt Kbh fra okt 06. — Studierejser Tyskland 02 og 06. — R* 24.



Thorsen, Knud, f 1 april 27 i Kbh (F: prokurist Niels Viktor Vilhelm Arnold T. og Emmy Rasmine Bremerholm Henriksen). — St 45 Chrhavn, cand S 52 laud. — Turnus Centralsgh Holbæk dec 52, vikar turnuskand sst med afd dec 53, kand Sct Elis Hosp Holbæk med afd jan 54, rsl Flyvevåbenet juni 54, kand Ålborg Komm Hosp med afd febr 55, 2' rsl sst nov 55, vikar kand Arhus Komm Hosp neural afd fra okt 56.



Thorsen, Mogens Carl, f 12 aug 06 i Kbh (F: overl Carl T., † 19 dec 51, og Harriet Anna Jensen). ~ 7 sept 29 i Kbh Gertrud Hein, f 12 sept 07 i Gentoftø (F: maleren Einar H. og Betty Jacobsen). — St 24 Metropolitan, cand S 31 laud I. — Kand Sindssygehosp Middelfart jan 32, Hjørring Amtssgh juni 32, rsl Amtssgh Brovst sept 32, kand Amtssgh Gentoftø kir afd okt 33, sst med afd juni 34, vikar sgh læge Amtssgh Nibe i jan 35, rsl Hæren juli 38 - juni 42; till prakt Hellerup fra S 35 og visitator Amtssgh Gentoftø fra jan 40.

Thorsen, Svend Børge Bjarne, f 22 aug 03 i Kbh (F: grosserer Halvdan Bjarne T. og Sylvia Henriette Schmeltz-Jørgensen). ~ 23 jan 29 i Kbh Grethe Hogaard Andersen, f 27 april 07 i Skanderborg (F: overdyrlæge Jacob Albert A. og Karna Charlotte Enna). — St 21 Metropolitan, stud polyt 2 år, cand V 32 haud I. — Vikar S 32, prakt Rødekreto okt 32, Oksbøl okt 34, rsl Hæren juli 36 - maj 45, till prakt Skanderborg 37, Oksbøl jan 38, Nysted 39 - 41, læge Trondheim 42, privat Holte 42 - 45, prakt Holstebro fra S 45.



Thorseth, Kjeld, f 28 nov 22 i Sorø (F: dyrlæge John T. og fotograf Emma Vilhelmine Hansen). ~ 17 juni 50 i Søllerød læge Tove T. — St 41 Sorø, stud med vetr 2 år, cand V 52 laud. — Kand Amtssgh Løgstør febr 52, klinicist RH fødeafd A juni 52, turnus Sct Jos Hosp juli 52, helårskand sst juli 53, KH (I) maj 54, halvårskand Rud Berghs Hosp april 55, 2' assist KH røntgenafd okt 55, halvårskand Sundby Hosp børneafd maj 56, 2' assist BBH kir poliklin fra juli 56; till læge Lægevagten Gladsaxe og Herlev fra 54 og prakt Skovlunde fra jan 57.



Thorseth, Tove, f 24 marts 24 på Frbg (F: grosserer Axel Johan Franck og Poula Schioldann). ~ 17 juni 50 i Søllerød læge Kjeld T. — St 42 Holte, cand S 50 laud. — Turnus Sct Jos Hosp juli 50, till klinicist RH fødeafd i nov 50; halvårskand Finseninst og Radiumstat kir afd juli - dec 51, vikar kand RH fødeafd B juli 52, sst fødeafd A okt 52, halvårskand Amtssgh Gentofte gynækol afd aug - nov 53, praksisvikar Kbh jan 54, vikar assist KH dermato-venerol poliklin juni - sept 54, Sundby Hosp øre-, næse-, halsafd nov - dec 54, visitator Amtssgh Gentofte febr - juli 55, till lægeassist Mødrehjælp fra marts 55; till prakt Skovlunde fra jan 57.



Thorshauge, Christian Age, f 3 april 19 i Skjødstrup pr Oksbøl (F: gårdejer Jens Therkelsen Jensen og Margrethe Thorshauge) (nvf 44). ~ 29 maj 46 i Majbølle sygepl Rita Larsen, f 3 nov 18 i Guldborg (F: handelsgartner Niels Laurits Kristian L. og Gertrud Karen Kirstine Olsen). — St 40 Esbjerg, cand S 49 laud. — Ved landbrug til 37. Kand Amtssgh Varde juli 49, Sindssygehosp Vordingborg sept 49, turnus BBH (C og



D) dec 49, kand sst (D) dec 50, narkoselæge sst (A) maj 51, vikar narkoselæge Øresundshosp lungektr afd maj 52, narkoselæge Finseninst nov 52, kand Blegd Hosp med afd jan 54 - april 55, rsl KH anæsthesiol afd aug 55, kst aman I Kbh Univ fra okt 56. — WHO kursus thoraxkirurgi Groningen 55. — Tidsskr art.

Thorsteinsson, Hjalmar, f 30 jan 20 i Kbh (F: civiling Hjörtur T. og Anna Marie Louise Rodian). ~ 20 aug 46 i Kbh lærerinde Gerda Cecilie Kathrine Kruse, f 7 nov 23 i Kbh (F: maskinmstr Jens Mathias K. og Jenny Karen Dam). — St 38 V Borgerdyd, cand V 46 laud, embedslægeeks 56. — Turnus Amtssgh Næstved febr 46, kand sst med afd febr 47, Skanderborg Amtssgh febr 48, 2' rsl Statshosp Sønderborg røntgenafd febr 49, Amtssgh Løgstør marts 50, 1' rsl Skanderborg Amtssgh marts 51, till overl Hæren fra maj 54; prakt Ringsted fra juli 54.



† **Thorsteinsson, Samuel** Pjeturson, f 1 jan 1893 på Bildudal, Island, † 25 nov 56 (F: købmand Jens Pjetur T. og Astildur Guðmundsdóttir). ~ 1° 2 juli 21 i Kbh Inge Emilie Fogtmand, f 27 dec 93 i Kbh (F: inspektør Adolf Nicolai F. og Caroline Margrethe Koch), æ opl 33; 2° 26 juli 35 Eli Lehmann, f 30 juni 02 (F: grosserer Adolf L. og Rose Viktoria Herreborg). — St 11 Plockross, stud polyt 11 - 12, cand S 21 haud I. — Aman sept 21, kand Blegd Hosp febr 22, prakt Flakkebjerg fra juni 22, till læge Ungdomshj sst. — Medl repr D Lægers Hjelpeforen 44 - 51, Sydvestsjæll Lkf voldgiftsret, sygek- og komm udv. Medl sundhedskomm 42.



Thorsøe, Hans, f 21 april 29 på Frbg (F: direktør Adolf T. og Kirsten Schou). — St 48 Metropolitan, cand V 56 laud. — Turnus Centralsgh Hillerød febr 56, kand BBH (A) fra febr 57.



Thorulf, Peer Bjørn Vendelboe, f 5 okt 20 i Kbh (F: viceskoleinsp Christian Cleophas T. og Margit Skaarup). ~ 24 marts 45 i Kbh bogholderske Erna

Nielsen, f 20 febr 23 i Fjaltring pr Ramme (F: landmand Carl Peter N. og Elisabeth Poulina Iversen). — St 39 Efterslægt, cand S 47 haud I, sv speciallægeaut 54 (kirurgi).



— Turnus BBH (B og D) aug 47, 2' underlækare Skellefteå Las kir afd juli 48, sst røntgenafnd dec 50, 1' underlækare Bollnäs Las kir afd febr 51, underlækare Borås Las anæsthesiol afd febr 54, 1' underlækare Skellefteå Las kir afd sept 54, 2' underlækare Mölndal Las kir afd fra april 55.

Thorup, Christian Carl, f 4 juni 11 i Arhus (F: toldforvalter Christian Andreas T. og Julie Kanstrup).



~ 27 dec 38 i Børkop sygepl Inger Fruergaard, f 12 dec 15 på Frbg (F: forsøgsleder Jens Skov Jørgensen F. og Jacobine Kølsten). — St 29 Schneekloth, cand V 37 haud I. — Rsl Søværnet febr 37, turnus KH (III og V) okt 37, vikar sst (V) okt 38, kand Militærhosp kir afd febr 39, Frbg Hosp (F) maj 39 - juli 40, till rsl I Søværnet febr -

sept 40; surnum Børnehosp Fuglebakken okt 40, kand Finseninst kir afd nov 40, Frbg Hosp kir afd maj 41, prakt Tylstrup juli 41, Fangel fra juni 46.

Thorup, Torben Mogens, f 12 febr 25 i Kbh (F: kontorchef Christian Frederik Bernhardt T. og Ellen-Margrethe Jørgensen).



~ 6 juni 53 i Ørriidslev lab assist Inge Nannestad Lorenzen, f 18 juni 30 i Ry (F: skovrider Carl Henrik L. og Gerda Nannestad). — St 43 Frbg, cand V 51 laud. — Vikar Birgittas Sjukh Vadstena febr 51, klinicist april 51, turnus Amtssgh Skive maj 51, vikar sst kir afd april 52, rsl Forsv Lægekorps juli 52, årskand Amtssgh Gentofte (D) febr 53, skibslæge ØK april 54, vikar og halvårskand Militærhosp med afd sept 54, halvårskand Frbg Hosp (E) maj 55, aman Næstved nov 55, assist læge Julianeåb fra marts 57.

† **Thorup Petersen, Svend**, f 27 dec 1897 i Troense, † 19 dec 48 i Slagelse (F:



lærer Anton P. og Mary Louise Frederikke Jørgensen). ~ 3 aug 24 i Nyborg Kate Ann Marie Wilde, f 30 marts 01 i Nyborg (F: manufakturhdr Albert W. og Ida Eleonora Petersen). — St 15 Svendborg, cand S 24 haud I. — Rsl Ribe Amtssgh, prakt Odder juli 25, Sdr Dråby pr Nykøbing M jan 29 - sept 30, Randers jan 31, i Sverige dec 43, bataillonslæge D Brigade

marts 44, regimentslæge april - juli 45, sessionslæge

d-engelsk rekrutteringskontor sept 45, kst overl Hæren nov 45, prakt Vejle febr 46, overl Hæren febr 47, prakt Slagelse okt 47.

Thrane, Axel Louis James Vilhelm, f 29 okt 1873 i Kbh (F: oberst 1873



Christian Jørgen T. og Henriette Serine Jacobine Foersom). ~ 20 dec 98 i Kbh læge Emilie T., † 23 jan 54. — St 91 Lyceum, cand S 97 haud I. — Kst kand KH aug - sept 97, aman nov 97 - april 98, vikar, prakt Svinninge dec 98 - okt 06, kand KH jan 07 - febr 08, 1' assist Kbh Poliklin med afd juni 08 - juli 09, till assist KH børneklin Vodroffsvej april 09 - dec 13; visitator KH juli 09 - juli 17; till prakt Kbh fra nov 06, kst kommlæge febr - marts 09, kommlæge maj 17 - okt 43. — Slægtsliitt: Slægts-tavlesamlingen, 1931.

† **Thrane, Emilie Margarethe**, f 26 sept 1866 i Kbh,



† 23 jan 54 (F: urmager Carl Alexander Slamberg og Thora Camilla Schleisner). ~ 20 dec 98 i Kbh læge Axel T. — Afgangseks Musikkonserveriet 85, stud 91 Zahle, cand V 98 laud. — Kst kand KH april - juni 98, Blegd Hosp aug 98, prakt Svinnings dec 98, Kbh fra nov 06, till assist Finseninst sept 07 - aug 10.

Thrane, Kai Christian Ludvig, f 17 okt 1886 i Fakse



(F: købmand Henrik Mikael T. og Magdalene Dorothea Nielsen). ~ 1^o 19 maj 16 i Kbh Jenny Mariane Gertrud Holbech Madsen, f 30 dec 88 i Kbh (F: apoteker Frederik M. og Elise Sophie Holbech), æ opl 24; 2^o 29 aug 25 i Odense Marie Oda Antoinette Frederiksen, f Dannevang, f 21 aug 96 i Kbh (F: grosserer Peter Oluf D. og Anna Marie Hansen), æ opl; 3^o 1 febr 35 i Svendborg

Bodil Rørdam, f 10 april 07 i Lundeborg pr Svendborg (F: forfatteren Valdemar R. og Margrethe Jensine Hansen). — St 05 Sorø, cand V 13 haud I, specialistanerk 19 (oto-laryngologi). — Rsl Garn Sgh otol klin april 13, till 2' assist Kbh Poliklin otol afd A april 15 - april 16 og prakt Kbh april 16 - febr 23 (otolog S 18 - febr 23); turnus BBH (C), Sundby Hosp og KH (IV) jan 17, kand RH otol afd april 18, rsl Garn Sgh otol klin nov 18, 3' assist KH otol afd marts 19, 2' assist sst april 20, 1' assist sst jan 23, læge Sct Maria Hosp Svendborg marts 24, overlæge sst fra 42; till prakt speciallæge Svendborg fra marts 24. — Studierejse Berlin 21. — Medl best Tunghøres Vel 20 - 24

Thruue-Møller, Marie Elisabeth (Lis) Poulsen, f 14 dec 1894 i Lemvig (F: overpakmstr Mads Poulsen Stougaard og Ane Kristine Nielsen). ~ 3 maj 30 i Asmild forlagskonsulent Asker T.-M., f 8 marts 91 i Århus (F: urmager Niels Andreas Møller og Nikoline Thruue). — St 15 priv, cand S 24 laud, specialistanerk 30 (lunge-tub). — I huset 2 år. Kand Sindssygehosp Viborg sept 24, rsl Amtssgh Lemvig april 25, turnus Århus Amtssgh maj 27, rsl Århus Komm Hosp tub afd og Tub Stat april 28, prakt Lyngby fra maj 30.



Thuesen, Jens Thue, f 28 okt 13 i Kbh (F: grosserer Niels T. og Jensine Møller-Andersen). ~ 1 aug 43 i Gråsten Grethe Jorsal, f 14 juli 14 i Vester Nebel (F: godsejer Christian J. og Julie Marie Schäffer). — St 32 priv, cand V 40 laud. — Turnus Amtssgh Gentofte (A og B) marts 40 - febr 41, kand Sindssygehosp Middelfart maj 41, Sct Hans Hosp maj 42, KH psyk afd sept 42, Korsør Sgh marts 43, vikar Maribo Amtssgh maj 43, kand Centralsgh Randers med afd juni 43, sst tub afd og Tub Stat marts 44, sst røntgenafd og vikar sst kir afd nov 44, aman Slangerup okt 45, prakt sst fra okt 46, jernbanelæge juli 48 - dec 54.



† **Thune Andersen, Troels**, f 14 nov 02 i Kbh, † 10 sept 55 sst (F: grosserer Andreas Frederik A. og Gerda Thune Jacobsen). ~ 21 febr 31 i Vejlbj pr Risskov Karen Julie Begtrup-Christiansen, f 25 aug 98 på Frbg (F: kunsthdr Anthon Christiansen og Sophie Møller). — St 21 Metropolitan, cand S 28 laud, dr med 34 (Studier over Erythrocyters antigene Egenskaber), speciallægeaut 36 (intern med, mave- og tarmsygd). — Kand Sct Jos Hosp med afd aug 28, vikar RH (C) jan 29, kand Sct Lukas Stift febr 29 - marts 30, vikar kand føde-afd B maj 30, vikar rsl Frbg Hosp med og epid afd juni 30, kand Militærhosp med og epid afd sept 30, turnus RH (A og D) febr 31, kand Dr Louises Børnehosp febr 32, fast assistet Sct Lukas Stift med afd juni 32, till assist KH med poliklin maj - dec 34; 2' rsl KH (II) nov 35, 1' rsl Sundby Hosp med afd dec 38 - sept 43, till læge Kbh fængsler dec 42, overl sst fra dec 43. Till læge DrK politilejrene Sachsen og Bernadotte-ekspedition Tyskland febr - maj 45, DrK hjælpeaktion Wien marts - april 46, Grønlandskomm rejse til Vestgrønland juli - sept 49. Medicinalkonsulent Grønlandsdep febr 51 - marts 55. — Kbh Univ guldméd 31 (Forholdet mellem det saakaldte heterogenetiske (Forsmann-) Antigen og Antigener i Menneskeerythrocyter af Typerne



A og AB); forf af: disp, 34; Da Pigtraaden brast. — Dansk Røde Kors Læge i Tyskland, 45; medarb Huslægen om Sundhed og Sygdom, 41, 3 udg 51; tidsskr art og afhandl om mave-, tarm- og leverlidelser. — R* 48, R1* 55, MTKha (NHVIFrM) (SvrK 2). — Slægtslitt: Leksikon over danske Familier, 1927.

Thune Andersen, William Ludvig Steenberg, f 1 jan 1900 i Kbh (F: grosserer Andreas Frederik A. og Gerda Thune Jacobsen). ~ 4 marts 26 i Kbh Guri Harriet Johansen, f 20 jan 00 i Kbh (F: maleren Axel Johan J. og Harriet Frederikke Engelbrechtidine, f Johansen). — St 18 Metropolitan, cand V 25 laud, dr med 33 (Studies on blood sugar and glycosuria in exophthalmic goitre), speciallægeaut 35 (intern med). — Kand Fin-seninst (E) marts 25 - febr 26, læge Kryolitbrud Ivigttut 1 år, kand KH (VI) juni 27, Sct Elis Hosp med afd sept 27, turnus RH (B og C) marts 28, kand Dr Louises Børnehosp marts - aug 29, klin assist RH (B) okt 29 - april 33, till assist KH med poliklin aug 32 samt 2' rsl sst (III) i april 33; rsl Blegd Hosp i okt 35, 1' rsl BBH (B) okt 36, till assist læge Invalideforsikringsret okt 35 - jan 40; overl Svendborg Amtssgh med afd fra april 40. — Medl best Med Selsk Fyens Stift 48, form 56, medl hovedbest Landsforen Børnelamm Bekæmp og form sammes lokalforen Svendborg amt 49. — Accessit Univ pris-opg 29 (Om Surhedsgraden i Fæces hos Børn i de første Leveaar), afhandl om hjerte- og stofkiftesygd.



Thune Jacobsen, Aage, f 12 okt 1875 i Kbh (F: dr med Ludvig J., † 5 febr 92, og Vilhelmine Thune). — St 93 Metropolitan, cand S 1900 laud. — Rsl Søværnet jan 01, till kst kand KH jan - marts 01; Øresundshosp aug - sept 02, Blegd Hosp jan 03, Alm Hosp marts 03, kand Sindssygehosp Middelfart okt 03 - aug 05, kst 2' rsl sst 1 år, kand Sindssygehosp Risskov og turnus Kgl Frederiks Hosp sept 05, 2' rsl Sindssygehosp Middelfart dec 06, 1' rsl sst april 15, afdlæge Sindssygehosp Nykøbing S sept 15, overl Sindssygehosp Risskov maj 21 - okt 45. — Medl best jysk med Selsk 24 - 32, næstform 28 - 32, medl Udø om Augustenborg Slots anv for Sindssygevesenet 27, næstform D psyk Foren 33 - 35, form Århusafd Landsforen til Sindssygd Bekæmp 43. — Forf af: Lærebog i Sindsygepleje (s m F. Krarup), Bidrag til Studiet af Paranoiaen og de paranoiske Sygdomme 21, tidsskr art om arbejdssterapi på Sindssygehospitaler og behandling af Dementia paralytica med malaria. — R* 28, DM 38.



Thybo, Eskil, f 30 juli 25 i Herning (F: overbaneing, civiling Erhardt T. og Lilly Bierfreund). ~ 9 marts 52 i Nyborg Rudy Inge le Fèvres Eriksen, f 3 juni 26 i Odense (F: billedhuggeren Jacob E. og Elisabeth Nielsen). — Cand polyt V 49, cand S 55 laud. — Turnus Statshosp Sønderborg aug 55, kand Set Hans Hosp (B) aug 56, Haderslev Amtssgh kir afd fra dec 56. — Slægtslitt: E. Juel Hansen; Bankdirektør Lorenz Bierfreund og hans Slægt, 1942 (mødrene).



Thye, Constance Marie Christine, f 4 juni 1899 i South Shields, England (F: skibsfører Engelbrecht Degn og Christiana Nicde Thomsen). ~ 11 okt 29 bogholder Hans Nissen Andersen T., f 9 april 01 på Røhmø (F: gårdejer Anders T. og Aurora Schmidt). — St 17 Esbjerg, cand S 25 laud. — Kand Sindssygehosp Viborg sept 25, læge Røhmø maj 26, prakt Sludstrup okt 29 - april 32, Lyngby 32 - 33, Ørslev pr Slagelse fra febr 34.

Thye, Max Egon Harald, f 8 aug 1895 i Hillestolpe pr Holeby (F: forpagter Lauritz Matthias Frederik T. og Sophie Cathrine Nielsmine Petersen). ~ 13 maj 53 i Kbh Karen Emilie Perrot, f 31 okt 01 i Kbh (F: hotel-dir James Charles Louis P. og Ida Emilie Meta Knudsen). — St 17 priv, cand S 28 laud. — Surnum assist RH kir poliklin nov 28, vikar kand Finseninst dermatol afd febr - april 29, surnum kand RH øjenafd okt 29, KH øreafd dec 29, RH fødeafd B febr 30, vikar kand Blegd Hosp marts - maj 30, kand sst okt 30, fg rsl sst jan - aug 31, kst rsl Finseninst med afd marts 32, kand Militærhosp okt 32 - april 33, Sundby Hosp børneafd sept 33 - febr 34, surnum kand RH fødeafd B maj - juni 34, vikar kand Frbg Hosp (F) aug - sept 34, vikar assist Finseninst lysambulat for børn jan - febr 35, ekstraord turnusbevis 35, vikar assist KH med poliklin aug - sept 36, vikar chefen Frbg neurol poliklin i 39, kst rsl Hareskov Kuranst jan - marts 42; till prakt Kbh fra jan 42. — Slægtslitt: Slægtstavlesamlingen, 1932.



Thygesen, Jens Nielsen, f 9 maj 24 på Remmegård pr Ikast (F: gårdejer Niels Jensen T. og Astrid Johanne Svendsen). ~ 25 april 54 i Svendborg børnehavelærerinde Kirsten Paulsen, f 12 aug 31. — St 48 Århus Akad, cand V 56 laud Århus. — Turnus Amtssgh Løngvig marts 56.

Thygesen, Johannes Peter, f 10 sept 1900 i Ikast (F: gårdejer Jens Nielsen T. og Ellen Marie Jensen). ~ 7 maj 33 i Kbh Ebba Syberg-Petersen, f 15 sept 07 i Sorvad pr Allingåbro (F: forpagter Michael S.-P. og Inga Mahrt). — St 20 Silkeborg, cand S 27 laud. — Kand Nykøbing M Sgh 27, rsl

Ribe Amtssgh 29, turnus KH (II og I) 30, 2' rsl Alborg Amtssgh kir afd 31, 1' rsl Holbæk Amtssgh 32, prakt Saks København fra dec 35, overl Saks København Bysgh fra april 36.

* **Thygesen, Jørgen Ejnar**, f 17 dec 06 i Rødovre (F: handelsgartner Anders Rasmussen T. og Anna Sofie Andersen). ~ 20 maj 33 i Kbh Ellen Margrethe Sørensen, f 26 febr 08 i Kbh (F: hovmstr William S. og Selma Josefine Benedicte Jöns-son). — St 25 Frbg, cand V 33 laud, speciallægeaut 41 (radiologi), dr med 42 (The mechanism of blood sedimentation), speciallægeaut 48 (klin kemi og labteknik). — Kand Andssvageanst Rød- bygård april 33, surnum RH med afd lab jan 34, kand Militærhosp kir afd juni 34, till lægevagt 34 - 37; vikar kand Blegd Hosp marts 35, kand Diakonissestift med-pæd afd april 35, vikar 2' assist BBH røntgenklin okt 35, 2' assist sst nov 35, ekstraord turnusbevis 35, 1' assist BBH røntgenklin sept 36, assist RH radiol afd sept 38, 2' rsl Frbg Hosp røntgen- og lysafd maj 40, 1' rsl sst april 42 - april 46, Sundby Hosp røntgenafd dec 46, 2' rsl Radiumstat april 48, lableder Radiumstat fra febr 54.



Thygesen, Karl Kristian, f 3 okt 15 i Århus (F: telefonmstr Jens T. og Anna Krogsgaard). ~ 23 febr 45 i Sønderborg Tove Christensen, f 31 jan i Århus (F: hospitalsbogholder Christian C. og Rigmor Christrup). — St 34 Århus, cand S 41 laud I. — Vikar, turnus Øresundshosp Helsingør okt 41, aman Faxe okt 42, kand Silkeborg San okt 43, Statshosp Sønderborg gynækol-obstetr afd april 44 - febr 45, prakt Toftlund.



Thygesen, Ole Steen, f 24 jan 16 i Kjellerup (F: købmand Thyge T. og Ida Faber Hvenegaard Lassen). ~ 30 juni 48 i Holbæk lab assist Edith Julie Larsen, f 11 okt 27 i Glumsø (F: overtrafikassistent Johannes L. og Marie Kirstine Jensen Hvidkær). — St 34 Odense, stud jur 34 - 35, cand V 44 laud. — Turnus Odense Amtssgh maj 44, vikar turnuskand sst (B) maj 45, kst rsl Epidemishg Odense nov 45, kand Odense Amtssgh (B) maj 46 - jan 47, vikar kand Sindssygehosp Middelfart april 47, vikar Amtssgh Middelfart juni 47, kand sst okt 47, aman Gelsted okt 48, prakt sst fra april 51.



* **Thygesen, Paul Aage Jens**, f 4 febr 14 i Kbh (F: værkfører T.). Gift. — St 33 Gl Hellerup, cand S 42 laud, speciallægeaut 51 (neurologi), dr med 53 (The course of disseminated sclerosis. A Close-up of 105 Attacks. Method for evaluation therapeutic approaches). — Turnus Frbg Hosp nov 42, kand Blegd Hosp okt 43, vikar kand RH neurol afd april 44, kand Nørre Hosp juni 44 - nov 45; afbrudt af 10 mdr i tysk fangenskab, kand BBH psyk afd dec 45 - april 46, vikar kand RH neurol afd juni 46, kand KH neurol afd maj 47, 1' rsl Odense Amtssgh neurol afd jan 48, kand Frbg Hosp (D) maj 50, assist læge neurologi Invalideforsret aug 53, till 1' rsl RH neuromed afd okt 53.



Thygesen, Per Erik Wilhelm Menck (en periode Menck-Thygesen), f 23 okt 95 på Frbg (F: læge Holger Erik Hammer T., † 23 nov 28, og Mathilde Caroline Birgitte Menck). ~ 1° 16 Esther Agnete Athene Leisner, f 30 jan 88 i Kbh, † 28 nov 43 sst (F: lotteriinsp Charles Casper L. og Frederikke Caroline Petersen); 2° 16 juni 45 Karen (Dorte) Rosenvinge Thürmer, f 18 aug 02 på Frbg (F: fabrikant Fritz Carl August Frantz T.). — St 13 Hesselager, cand S 21 laud. — Kand Øresundshosp med afd jan - dec 22, Blegd Hosp marts 23, Finseninst klin for indre sygd maj - okt 23, Blegd Hosp april 24, turnus RH (A og C) juni 25, prakt Kbh fra 25, kommelæge juli 32. — Studierejse Wien 23 - 24 (hjertesygd). — Medl best SO 35 - 44, repr Kbh Lgf 35 - 52, Kbh Lgf voldgiftsret 42 - 43, repr DadL 42 - 50, responsumudv 44, Frit Danmarks Lægegruppe 45 - 48, udv for rationalisering af prakt lægegering 46, best Med Selsk Kbh 48 - 53, vicepræs 53 - 55, præs 55 - 56.



Thygesen, Svend Mogens, f 27 nov 05 i Kbh (F: rodemstr Aage Richard T. og Hanna Henriette Lund). ~ 17 febr 34 i Kbh Jenny Marie Bøggild, f Thastum Jensen, f 23 dec 05 i Skovby pr Kassepose (F: branddir Anders T. J. og Anna Johanne Hansen). — St 24 Sortedam, cand S 31 laud. — Aman juli - okt 31, jan 32, kand Viborg Amtssgh kir afd marts 32, sst med afd sept 33, Sct Jos Hosp (A) febr 34, turnus KH (III og V) juni 34, vikar Samf for Vanf april - aug 35, visitator KH okt 35 - aug 46; till prakt Kbh og læge Samv Sygek fra april 35, jernbanelæge okt 36 og chef Lægevagten Kbh fra okt 46. — Medl repr Kbh Lgf 37 - 41, 46, best 41 - 46, medl best SO 39 - 55,



form 42 - 46, repr DadL 41, landsudv 42 - 46, attestudv 52 - 53. Form Kbh afd Nationalforen Tub Bekæmp 51, medl best Mødres og Børns Bospisn 51.

Thygesen Kristensen, Jørgen, f 24 jan 20 i Raklev pr Kalundborg (F: sognepræst Anders T. K. og Harriet Jenny Jensen). ~ 22 marts 47 i Holsted musiklærerinde Elsebeth Kathrine Mathilde Sørensen, f 24 okt 20 i Holsted (F: dyrlæge Karl Frederik S. og Anna Mathilde Madsen). — St 38 Ribe, cand V 47 laud. — Vikar Amtssgh Tarm i febr 47, turnus Århus Amtssgh maj 47, vikar turnuskand sst kir afd maj - juni 48, kand Amtssgh Ebeltoft febr 49, 2' rsl Amtssgh Odder febr 50, Centralsgh Esbjerg radiol afd juni 50, kand Århus Komm Hosp lys- og røntgenklin juni 52, 2' rsl sst juni 53, prakt Gråsten fra april 55, læge Fredelhj Grøngrøft. — Medl sundhedskomm 55.



Thykier, Ellen Marie, f 30 jan 1885 i Haslev (F: malermstr Wilhelm Jørgen Nikolaj Kruse og Ellen Sofie Jensen). ~ 28 juni 14 i Tårbæk billedhuggeren Niels Rasmussen T., f 23 sept 83 i Ørum Djurs (F: snedker Hans Jensen T. og Ane Rasmussen). — St 04 Roskilde, cand V 13 laud I. — Privatlærerinde 02. Kand Sct Johs Stift april 13, Odense Amtssgh kir afd jan - juni 14, kand Kbh Alderdomshj sept 15, assist sst nov 15 - nov 18, ekstraord turnusbevis okt 20, kand Balders Hosp febr - nov 21, prakt Gladsaxe maj 21, Bagsværd 32 - juni 49, skolelæge fra 42.



Thykier Nielsen, Ejnar, f 28 febr 03 i Ansager (F: sognepræst Søren Mikkelsen N. og Dorthea Thykier). ~ 15 nov 30 i Herning Ella Jønsson, f 25 sept 02 i Kbh (F: forretningsfører Axel J. og Agnes Wiegert). — St 22 Sorø, cand V 29 laud, speciallægeaut 50 (oftalmologi). — Kand Sindssygehosp Middelfart febr 29, Statshosp Sønderborg kir afd maj 29, rsl Amtssgh Give marts 30, ekstraord turnusbevis 31, prakt Bøvlingeberg maj 31, Lemvig jan 41 - sept 46, surnum kand RH øjenafd nov 46, sst neuromed afd febr - maj 47, 2' rsl Centralsgh Randers øjenafd april 48, KH øjenafd maj 50, Militærhosp øjenafd nov 50, Kgl Blindeinst øjenklin maj 51 - maj 53, vikar Amtssgh Gentofte 6 mdr, Frbg Hosp 5 mdr, Kgl Blindeinst 5 mdr; prakt speciallæge Kbh fra jan 51, øjenlæge Samv Sygek fra april 51. — Tidsskr art om oftalmol emner.



Thymann, Gerda, f 28 juni 19 i Berlin (F: civiling Carl Vilhelm T. og Vita Boserup). — St 38 Kruse, cand S 47 laud. — Turnus RH (A og C) okt 47 - sept 48, vikar RH (B) 1 md 49, sst (A) 1 md 49, D Sundhedstj Flensborg børneafd juni 49, Øresundshosp tub afd okt 49 - febr 50, kand sst april 50, vikar turnuskand BBH (C) okt 50 - marts 51, vikar KH fysiurg afd juni 51, sst røntgenklin juli - aug 51, 2' assist BBH fysiurg klin okt 51, 2' rsl sst fra okt 53. — Slægtslitt (mødrene): A. Valentiner: Stamtavler over Boserup-Slægten, 1928; H. H. Kjølens: Den fynske slægt Hastrup, 1955 (dupl).



Thyssen, Asger, f 5 marts 1889 i Lyngby (F: skolebest Anders Ditlev T. og Petra Louise Telling). ~ 4 aug 16 Erna Elisabeth Kirchheiner, f 21 marts 90 i Vedbæk (F: skibsfører Carl K. og Nicoline Bolette Carstensen-Egeberg). — St 10 priv, cand S 17 haud I. — Ved landvæsen 05-08. Besøgte dermatol og otol poliklinikker til okt 18, rsl Ålborg Amtssgh nov 18, praksisvikar juli 19, aman nov 19 - okt 20, turnus BBH dec 20 - nov 21, prakt Nysted fra jan 22, till skolelæge 22 - 27 og 43, læge Kampmann-Boysenske Kystsyan Nysted 30, Maribo Amt Optagelseshj 34 og visit læge 36. — Form lokalforen Landsforen Kræft Bekæmp 28. — Slægtslitt: E. P. Pontoppidan: Slægten Pontoppidan, 1905; Slægtstavlesamlingen, 1932; I. W. Hanssen: Nogle Optegnelser om Raadmand i Assens Jørgen Bangs Efterkommere, 1940, tillæg, 1948.

Thyssen, Erik Pontoppidan, f 23 okt 09 i Skern (F: tandlæge Herluf T. og Emilie Vilhelmine Engsig-Karup). ~ 10 sept 38 i Hellerup sygepl Ida von Essen, f 24 april 12 i Hellerup (F: bankdir Hartvig v. E. og Ingeborg Tange). — St 27 Haslev, cand V 35 laud, dr med 45 (Undersøgelser over den kvantitative Fordeling af Kapillærerne i Ventrikelslimhinden samt over Relationen mellem Kapillær- og Dækkellætheden i de forskellige Dybder af Fundusslimhinden), speciallægeaut 49 (kirurgi). — Rsl Amtssgh Farsø marts 35 - febr 36, ekstraord turnusbevis, vikar KH (VII) maj 37, Ortopæd Hosp juni 37, fast kand BBH (D) juli 37, assist sst røntgenafd juli 38, Sundby Hosp kir poliklin juni 39, sst patol inst juni 40, 1' assist BBH patol inst nov 41, kand RH fødeafd B april 43, Ortopæd Hosp okt 43, 2' rskir Finseninstit kir afd marts 44, kst 1' rskir sst aug 44, 2' rskir BBH (F) juli 45, kst 1' rskir sst maj - aug 46; till assist læge Dir for Ulykkesforsikr juni 46 - sept 47; 1' rskir Holbæk Amtssgh okt 47, kst overkir sst febr 48, 1' rskir BBH (F) marts 49, till assist læge Dir for Ulykkesforsikr maj 49 - juli 53, under orlov afdlæge Hospskib Jutlandia ekstremitetskir afd febr - april 52; 1' rskir Øresundshosp thoraxkir afd dec 52, under orlov læge ved udveksl af krigsfanger



i Nordkorea juni - juli 53; overl Ringsted Byogh aug 53, overkir sst fra maj 55. — Studieoph Stockholm 47 (kirurgi), Tokio 52 (thorax- og ekstremitetskirurgi). — Lærer kirurgi BBH sygepl underv 46 - 47. — Forf af: disp, 45; tidsskr art om kir emner. — Erindringsmed Jutlandia Eksp 56. (FNMTM) (KWWSM) (PorK 3). — Slægtslitt: E. P. Pontoppidan: Slægten Pontoppidan, 1905; I. W. Hanssen: Nogle Optegnelser om Raadmand i Assens Jørgen Bangs Efterkommere, 1940, tillæg, 1948.

Thyssen, Gunnar, f 4 juli 05 i Lyngby (F: skolebest Hans Christen T. og Karen Andersen). ~ 25 febr 39 i Farum Agnete Christensen, f 4 aug 15 i Holstebro (F: købmand Chresten C. og Anna Semine Weiss). — St 24 Lyngby, cand S 32 laud. — Vikar, vikar kand Hjørring Amtssgh maj 33, vikar okt 33, vikar kand Hjørring Amtssgh kir afd juni 34, vikar aug 34, 2' assist Finseninstit kir afd nov 34 - jan 35, kand sst marts 35, turnus RH (A) dec 35, skibslæge Skoleskib Danmark juni - aug 36, assist Retsmed Inst 36 - 40, kand RH (H) aug 40, prakt Køge fra jan 41. — Medl § 8-udv 41, form Lkf Sydøstsjælland og Møn sygek udv 56. Medl sundhedskomm. — Slægtslitt: E. P. Pontoppidan: Slægten Pontoppidan, 1905; I. W. Hanssen: Nogle Optegnelser om Raadmand i Assens Jørgen Bangs Efterkommere, 1940, tillæg, 1948.



Thyssen, Johannes, f 30 april 12 i Skern (F: tandlæge Herluf T. og Emilie Vilhelmine Engsig-Karup). ~ 30 aug 40 på Frbg Karen Louise Elisabeth Hammerich, f 25 maj 21 i Kbh (F: kommandør Kai H. og Valborg Rump). — St 31 Haslev, cand S 38 laud, dr med 47 (Thiouracil and Thyrotoxicosis), speciallægeaut 50 (kirurgi). — Vikar, turnus Centralshg Hjørring okt 38, rsl Amtssgh Farsø okt 39, læge DrK Finlandsambulan-



ce jan 40, surnum kand Sundby Hosp kir poliklin maj 40, kand Diakonissestift (B) juli 40, Militærhosp kir afd sept 41, BBH (A) dec 41, assist sst kir poliklin dec 42, Amtssgh Gentofte patol-anat inst aug 43 - jan 45, kand RH fødeafd B juli 45, Ortopæd Hosp jan 46, till medarb DrK 46 - 49; chef DrK hjælpearb Polen juni 46, 2' rskir Amtssgh Gentofte (A) sept 46, 1' rskir Centralshg Hillerød maj 49, under orlov afdlæge Hospskibet Jutlandia kir afd og leder lungekir afd nov 51 - april 52; 1' rskir Finseninstit og Radiumstat febr 54, till vikar assist læge Dir for Ulykkesforsikr S 54 og S 55; overkir Centralshg Hjørring fra okt 56. — Studierejse: Birmingham, Leeds og London 55 (kirurgi). — Form Frit Danmarks lægegruppe 45 - 46. — Forf af: disp, 47; tidsskr art især om kir emner. — MTFI 40, MTKha 46, DrKM 47, Erindringsmed Jutlandia Eksp 56. (FiFr 4) (FiMM) (FNMTM) (KWWSM)

(NrKMM) (PorK 3 & 2). — Slægtslitt: E. P. Pontoppidan: Slægten Pontoppidan, 1905; I. W. Hansen: Nogle Optegnelser om Raadmand i Assens Jørgen Bangs Efterkommere, 1940, tillæg, 1948.

Thyø, Harry Thomas Christian, f 20 april 08 i Uglev



(F: cyklehldr Jens Nielsen og Kristine Thomsen) (nvf fra Thyø-Nielsen 51). ~ 14 juli 35 i Skive Gudny Ulla Biørn-Lorenzen, f 26 april 12 i Skive (F: sognepr Alfred Theodor B.-L. og Marie Beate Christine Sørensen). — St 27 Birkerød, cand S 35 laud. — Turnus Amtssgh Skive juli 35 - maj 36, aman 36, rsl Hæren sept - okt 36, rsl Frydenstrand Badesan 37 - 41, till prakt

Frederikshavn 38 - 41; prakt Vodskov april 41, Får-bæk okt 42, skolelæge 44, till tilsf læge Børnehj Bøgely Rådvaad 43; prakt Arhus fra sept 46, skolelæge 48. — Medl best Lgf Arhus 50 - 54, sygek- og komm udv 52, form komm udv 54, repr DadL 53, 56, centraludv 52, forhandl udv 54, næstform 54 - 56, DadL komm udv 54, forhandl udv med pris-kontrolråd 53, suppl landsudv 54. — Tidsskr art om statist emner.

Thøger-Sørensen, Jensine (Jensa) Thøgerine, f 27 marts 1872 i Kbh (F: sognepræst Thøger S. og Sophie Frederikke Charlotte Nielsen). — St 94 priv, cand V 05 haud I. — Kst kand Kgl Fred Hosp juli 05, Øresundshosp sept 05, Balders Hosp okt 05, KH nov 05, rsl Kysthosp Refsnæs april 06, kst kand Kgl Fred Hosp juli 07, turnus sst okt 07 - jan 09, till Sindssygehosp Vordingborg 3 mdr; prakt Kbh maj 09, kand KH (IV) jan 10, Øresundshosp april 10, Dr Louises Børnehosp juli 10 - febr 11, Rud Berghs Hosp maj - okt 11, till assist Kbh Poliklin otol afd juli - okt 11; prakt Kolding dec 11, Stege april 14, kst sghlæge sst april 14, fast ansat sst juli 14 - dec 18, prakt Neksø maj 31, Christiansø nov 37, Kbh 43, privat sst. — Medl byråd Stege 17 - 21, værgeråd 17 - 25.



Tidstrøm, Birthe, f 23 maj 25 i Nykøbing F (F: postforvalter August Christian Hansen og Marie Christine Madsen) (nvf 51). — St 44 Sct Knud Odense, cand V 54 laud. — Vikar kand De gamles By febr 54, turnus KH (III og V) april 54, kand Dr Louises Børnehosp april 55, vikar kand Finseninst dermatol afd jan 56, RH (H) marts 56, sst (A) april 56, kand Blegd Hosp epid afd juni 56, 2' assist RH med poliklin fra maj 57.



Tietze, Leif Schæffer, f 1 juli 25 i Kbh (F: maskinmstr Vilhelm Merrild T. og Ellen Schæffer). ~ 5 april 50 i Kbh Johnna Mørch Pedersen, f 25 juli 27 i Kbh (F: stereotypør Arnold P. og Anna Margrethe Andersen). — St 44 Sct Jørgen, cand V 52 laud. — Turnus Amtssgh Nykøbing F febr 52, kand Amtssgh Ebeltoft febr 53, Centralsgh Randers røntgenafd jan 54, rsl Søværnet april 54, kand Centralsgh Randers røntgenafd



jan 55, 2' rsl sst fra dec 55.

Tietze, Otto Johan Merrild, f 5 marts 1899 på Frbg (F: maskinpasser DSB Vilhelm T. og Inger Kirstine Margrethe Madsen Merrild). ~ 27 nov 28 i Varde sygepl Thora Marie Elisabeth Thomsen, f 7 aug 03 i Varde (F: togfører Jens Uhre T. og Theodora Christine Marie Nielsen). — St 17 Henrik Madsen, cand S 26 haud I. — Vikar juli 26, kand Sindsygehosp Nykøbing S okt 26 - sept 27, Spangsbjerg San dec 27, rsl Amtssgh



Brædstrup marts 28, Korsør Sgh okt 28, prakt Ars sept 29, jernbanelæge april 30; prakt Kbh og læge Samv Sygek fra jan 48. — Medl menighedsråd Ars, skolekomm.

Timmermann, Erik, f 7 marts 19 i Kbh (F: bankbest, kontorchef Privatbanken Paul T. og Asta Engelbrecht). ~ 24 juli 48 i Kbh universitetslektor, mag art Ulla Albeck, f Brøndum-Nielsen, f 7 juni 09 i Kbh (F: prof, dr phil Johannes B.-N. og Anna Elfrieda Jensine Christensen). — St 38 Frbg, cand V 49 laud. — Vikar kand Amtssgh Brædstrup aug - sept 48, klini-cist RH fgdæafd A i febr 49, vikar kand KH (I) april 49, Øresundshosp tub afd maj 49, turnus RH (A og D) aug 49, vikar kand KH psyk afd aug 50, halvårskand Øresundshosp tub afd okt 50, KH psyk afd april 51, helårskand sst okt 51, vikar kand RH psyk klin marts 53, KH neurol afd april 53, vikar kand og rsl RH psyk klin juni 53, halvårskand sst okt 53, vikar kand Blegd Hosp med afd april 54, helårskand RH psyk klin maj 54, vikar kand KH neurol afd jan 55, årskand sst febr 55, 2' rsl sst psyk afd fra jan 56. — Univ guldméd prisopg filosofi 45 (Kritisk analyse af begreberne sygdom og sundhed). Medudg af: Herman Bang: Breve til Fritz, 51; Dansk Synonymordbog, 4 udg 56.



Tindinge, Georg Sophus Carl Otto, f 3 okt 1893 i Kbh (F: grosserer Wilhelm T. og Alvine Olivia Frandsine Knudsen). ~ 23 juni 26 i Middelfart



Aase Holm, f 14 okt 01 i Arhus (F: overl, dr med Thorbjørn H., † 3 marts 34, og læge Elna H.). — St 12 Frbg, cand S 22 haud I. — Ved toldvæsenet. Vikar Montebello juli 22, Randers Sgh sept 22, 2' rsl Sinds-sygehosp Middelfart dec 22, kst 1' rsl sst maj 23, turnus Arhus Komm Hosp dec 24 - nov 25, kand KH (VI) jan 26, 2' rsl Sinds-sygehosp Vordingborg april 26, 1' rsl Sinds-sygehosp Middelfart maj 27, afdlæge Sinds-sygehosp Augustenborg fra marts 32. — Form ligningskomm 38 - 46.

Tingman, Thorkild Peter, f 6 jan 1897 i Kbh (F: overbetjent Jens Petersen og Jørgine Rasmusine Kristine Eleonore Basballe) (nvf 32). ~ 1° 9 april 27 i Vissenbjerg læge Inga T., f 22 juni 97 i Gelsted, † 22 sept 44 (F: teglværksejer Fredrik Christian Scherfig og Ingeborg Smith); 2° 2 febr 46 Misse Schmidt, f 2 april 11 i Hareskovby (F: direktør Christian S. og Eugenie Restorff). — St 15 priv, cand V 25 laud. — Vikar febr 25, kand Odense Amtssgh med afd maj 25, BBH (C) juli 25, RH (B) jan 26, Odense Amtssgh kir afd marts 26, RH fødeafd B nov 26, Blegd Hosp jan - marts 27, Silkeborg Bad maj 27, prakt Jelling okt 27, læge Fårupgård nov 27, jernbane-læge okt 31, ekstraord turnusbevis 32, prakt Kbh fra april 32.



Tived, Jørgen Juul, f 18 jan 20 i Kbh (F: grosserer Stephen Heber Juul Jensen og sangpædagog Sigrid Adler) (nvf 43). ~ 6 jan 43 i Kbh sygepl Grete Herman Petersen, f 20 nov 16 i Kbh (F: pianofabrikant Herman Niels P. og Gertrud Brun). — St 38 Sct Jørgen, cand V 45 laud. — Turnus Ribe Amtssgh febr 45, vikar turnuskand Horsens Komm Hosp med afd febr 46, kand Ortopæd Hosp Arhus maj 46, rsl Skagen Bysgh maj 47, kand Amtssgh Frederikssund sept 47, prakt Køge fra april 48.



Tjell, Hjalmar Vilhelm, f 1 april 09 i Kbh (F: trafikkontrollør Christian Thomsen T. og Blenda Johnsson). ~ 31 marts 37 i Oslo Randi Liv Klemetsdal, f 12 jan 14 i Kristiania (F: disponent Adolf Theodor K. og Olga Hoel). — St 27 Ø Borgerdyd, cand V 35 laud. — Turnus KH (III og I) febr 35, rsl Ringkøbing Amtssgh jan 36, till rsl Hæren sept 36; 1' rsl Tønder Amtssgh okt 37, Amtssgh Ussestødt april 38, praksisvikar, prakt



Agersted april 39, kand St Hans Hosp maj 43, Børnesan Vordingborg jan 44, 1' rsl Folkekur Hald nov 44, surnum kand Fødselsanst Jyll nov 46, vikar dec 46, prakt Agersted fra marts 47.

Tobiassen, Erling Sigurd, f 22 nov 05 i Frederikshavn (F: præst Tobias T. og Karoline Christine Johansen). ~ 1 sept 31 i Søllerød Jens Petersen, f 10 okt 03 i Lunderup pr Røde Kro (F: rentier Andreas Martin P. og Anna Christine Simonson). — St 24 priv, cand S 31 laud, speciallægeaut 44 (radiologi), californisk jus pract okt 55. — Kand Skodsborg Badesan med og fysurg afd juni 31, assist sst røntgenafd april 32, till 1' assist sst kir afd maj 33; turnus KH (II og I) okt 34, kand sst (I) febr 36, kurlæge Skodsborg Badesan maj 36, till 3' assist Frbg Hosp røntgenklin marts 39, kand sst hudklin marts 40 og 2' assist sst røntgenklin juni 40; 2' rsl Amtssgh Gentofte røntgenklin sept 40, Frbg Hosp røntgenklin sept 42, kand Radiumstat aug 43, kurlæge og røntgenlæge Skodsborg Badesan aug - dec 44, 2' rsl KH røntgenklin nov 46, 1' rsl sst marts 48, 1' assist sst marts 52, 1' rsl Øresundshosp røntgenklin okt 52, assist prof radiologi College of Med Evangelists, Los Angeles og chef White Memorial Hosp sst radiol afd fra febr 55. — Studierejser USA 38 - 39 (sanatorier, røntgen), Californien 52 - 53 (radiologi). — Medl best DrK Holte afd 39 - 41. — Tidsskr art især om mavesår.



Tobiassen, Grete, f 10 febr 19 i Grindsted (F: forretningsfører, forfatteren Tobias T. og Marie Opstrup). — St 37 Esbjerg, cand S 45 haud I, speciallægeaut 55 (patol anatomi og histologi). — Turnus RH (A og C) dec 45, vikar kand sst kæbekir service dec 45, vikar turnuskand Amtssgh Gentofte (C) jan 37, læge DrK tub arb Polen marts 47, kand Spangsbjerg San nov 47, vikar turnuskand RH (A) i dec 47, kand Øresundshosp maj 48, Blegd Hosp 49, assist Øresundshosp patol inst 50 - 53, rsl KH patol inst 53, kand sst neurol afd fra jan 57. — Censorsuppl anatomi med eks 54.



Tobiassen, Tobias, f 1 juli 20 i Esbjerg (F: forretningsfører, forfatteren Tobias T. og Marie Opstrup). ~ 15 marts 52 i Gentofte Ellen Margrethe Erikstrup, f 17 nov 16 på Frbg (F: kontorchef Andreas Petersen og Margrethe Erikstrup) (nvf). — St 39 Esbjerg, cand S 47 laud. — Læge DrK hjælpearb Polen juli - nov 47, turnus RH (B og D) jan 48, kand BBH røntgenafd jan 49, vikar RH (C) maj 49, vikar fast kand sst sept 49,



kand sst dec 49, Finseninst (A I) jan 51, klin assist RH (C) juni 51, vikar 2' rskir sst juli 53, 2' rskir sst fra okt 54. — Tidsskr art om endokrinol og elektrokardiograf emner, specielt med henblik på den postoperative periode.

† **Tobiesen, Frederik (Frits)** August Claude, f 24 april 1866 i Kbh, † 6 marts 53 sst (F: oberstlt Heinrich Johan Christian T. og Augusta Henriette Rist). ~ 20 jan 97 i Kbh Ella Leth, f 14 aug 75 i Tårnbæk, † 21 okt 44 i Kbh (F: grosserer Christopher Adolf L. og Harriet Wulff). — St 84 Metropolit, cand V 91 laud, dr med 95 (Bidrag til Læren om Blodets Rolle ved Vævenes respiratoriske Stofskifte), specialistanerk 18 (intern



med, brystsygd). — Kand Sct Johs Stift febr - juli 91, KH og Blegd Hosp sept 91, ansat Univ bakteriell Lab sept 93, kand Dr Louises Børnehosp aug 94 - aug 95, assist prosekter KH dec 95, rsl sst (II) maj 96, visitator sst maj 1900 - febr 04, afdlæge Kbh Poliklin jan 04, overl Øresundshosp tud afd april 06, sst med afd jan 16 - april 36; till prakt Kbh fra E 95, till skolelæge maj 03 - april 06, kredslæge juni 03 - april 06 og læge Forsikr selsk Hafnia. — Studierejser 95, 97, 05. — Censor med eks 09. Medl best Kysthosp Refsnæs 07 - 20, Kbh kreds Nationalforen Tub Bekæmp 08 - 33, medl forretn udv Julemærkekom. — Forf af: disp, 95; Slægten Leth fra Stege, 47; tidsskr art om med og hist emner; medred UfL 04 - 09. — Korresp medl L'Union internat contre la Tub. — R* 25, DM 36. — Slægtslitt: Slægthaandbogen, 1900 (fædrene og mødrene); Patriciske Slægter III, 1915.

† **Toft, Jens Andreas**, f 18 april 1871 i Lem, † 17 jan 52 (F: gårdejer Niels Peter Enevoldsen og Birgitte Christence Jensen) (nvf 05). — St 90 Mariboee Sk, cand S 98 laud. — Kst kand Kbh Amtssgh F aug - okt 99, kand Alm Hosp marts 1900, Kbh Amtssgh F maj 1900 - april 02, Balders Hosp jan - dec 03, vikar, prakt Kbh okt 05, privat Højmark pr Lem St april 45. — R* 42.

Toft, Peder Evang, f 26 febr 1877 i Thisted (F: købmand Johan Christian T. og Martha Simonsen Fruergaard). ~ 22 maj 04 i Helsingør Christine Nielsen, f 29 juli 82 i Varde, † 17 sept 45 i Vestervig (F: købmand Thomas N. og Marie Gustavussen). — St 96 Viborg, cand S 02 laud. — Vikar KH 6 mdr, kst kand sst april 03, prakt Vestervig

fra okt 03, till kst distrlæge og sghlæge sst marts 05 - aug 06, sghlæge sst sept 06 - 48, visit læge 44. — Medl best D Lægers og Dyr-lægers Motorklub 13 - 18, Thisted Museum 26, form Hist Samf Thy og V Hanherred 38, medl best Centralforen for Sygepl på Landet, form DrK Vestervig afd. Form sundhedskomm. — R* 54. — Slægtslitt: Slægtstavlesamlingen, 1932.



Toft, Gudmund, f 26 jan 10 i Lunde J (F: assist Hedeselsk Johannes Knudsen T. og Dortha Cathrine Holt). ~ 24 okt 36 i Århus husholdningslærerinde Karin Agnes Eliasson, f 13 jan 12 i Hammel (F: trädgårds-konsulent Axel E. og havebrugskand Agnes Lauridsen). — St 29 Sorø, cand S 36 laud, dr med 49 (Undersøgelser over colibacteriophagers specificitet og resistente colibacillens serologi med særligt henblik på kap-selbacteriophager), speciallægeaut 50 (kirurgi, kir kvindesygd). — Turnus Ringsted Sgh sept 36, rsl Brande Sgh sept 37, vikar Statshosp Sønderborg gynækol-obstetr afd juli 38, kand sst okt 38, rsl Amtssgh Hammel okt 39, kand Ortopæd Hosp Århus sept 41, fast kand Sundby Hosp kir afd juni 42, till friv assist Univ Inst for alm Patologi sept 42; assist Sundby Hosp kir poliklin nov 42, under orlov vikar overl Brande Sgh i juli 43; fg chef Sundby Hosp kir poliklin okt 43, assist RH røntgenklin dec 43, vikar 2' rskir Sundby Hosp dec 44, kand Rud Berghs Hosp marts - nov 45, under orlov 2' rskir Sundby Hosp april - maj 45 og vikar overl Brande Sgh i juli 45; rsl Hæren febr 46, till assist KH patol inst nov 46 - febr 47; 2' rskir Amtssgh Gentofte (D) april 47, 1' rskir Centralssgh Hjørring juli 49, kst overkir sst dec 52 - juni 53; kand Øresundshosp thoraxkir afd febr 54, 2' rskir sst april 54, 1' rskir sst febr 55, till assist læge Dir for Ulykkesfors febr 55; overl Amtssgh Hobro okt 55, overkir sst fra april 56. — Forf af: disp, 49; tidsskr art bl a om bakteriell emner. — Slægtslitt: O. N. Pedersen: Starbæk Mølle-Slægten, u. å.



Toft, Jens Knud, f 11 aug 27 på Ladelund Landbrugsskole (F: landbrugslærer Aage T. og Agnes Marie Jensen). ~ 25 juni 55 i Hvidovre sygepl Birthe Skaaning Jensen, f 8 dec 31 på Frbg (F: gas- og vandmester Erik Knud J. og Mette Marie Skaaning Gudbrand). — St 46 Esbjerg, cand S 56 laud I. — Vikar Amtssgh Brørup juni - aug 54 og juli - aug 55; turnus Amtssgh Esbønderup fra juli 56. — Slægtslitt (mødrene): I. W. Hansen: Rådmand i Assens Jørgen Bangs Efterkommere, 1940; tillæg, 1948.



Toft, Svend, f 6 okt 13 i Kbh (F: viceskattedir Edvard Andreasen T. og Ellen Kirsten Jensen). ~ 23 marts 37 i Kbh sygep Gerda Frederikke Larsen, f 22 febr 11 i Kbh (F: forvalter Ole L. og Louise Juliane Marie Olsen). — St 32 Østersøgade, cand S 39 laud. — Kand Sindssygehosp Middelfart juli 39, turnus RH (A og C) okt 39, kand Sindssygehosp Vedsted nov 40, rsl Sindssygehosp Augustenborg marts 41, till praksisvikar S 41 og S 42; rsl Sindssygehosp Middelfart jan 43, prakt Vejle fra maj 43, till fængselslæge og fast



stedfortræder for amtslægen Vejle.

Tofte, Axel, f 27 okt 1883 i Kbh (F: grosserer Olaf Frederik T. og Harriet Louise Frederiksen). ~ 3 juni 16 i Kbh Karen Marie (Kis) Møller, f 16 jan 92 i Kbh (F: statsaut revisor Theodor Lorentz M. og Karen Marie Jørgensen). — St 02 Metro-



polititan, cand V 09 laud, specialistanerk 18 (gynækologi og obstetrik). — Kand Hjørning Amtssgh april 09, rsl sst sept 09 - april 10, kand Frbg Hosp (C og D) juli 10, turnus RH (A og C) okt 10, assist prof Rovsings privatklinik okt 11, kand RH fødeafd A maj 14, 2' rsl sst juli 14, kst 1' rsl sst fødeafd B maj 15, 1' rsl sst okt 15 - febr 21, accoucheur sst fødeafd C (komm fødeklin) sept 24, overl Kbh Komm Fødeklin april 41 - okt 54; till prakt gynækolog Kbh fra okt 21, læge Forsikr selsk London, Codan og Nornan. Lærer Birgitte Berg Nielsens Husholdningssem 21 - 47, Suhrske Husholdningssem 24. — Form Foren af Pødsels- og Kvinde-læger 19 - 37, medl best Lægernes Enkelt 27, form 37, suppl overvoldgiftsret 26, form 40 - 46, medl best Understøttelsesforen 27 - 55, form Gynækol Selsk 30 - 32, medl best Fribolig for Lægeenker 34, form 36, revisor DadL pensionsk 47. Repr DadL Justitsmin komm til undersøg af svangerskabs-afbrydelses lovlighed 32. — Forf af: Kortfattet Lærebog i Anatomi, Fysiologi og Hygiejne 39 (s m E. Hauch) (5 udg 55); Seksuel Hygiejne, 41 (22 opl 45). — R* 53.

Tofte, Finn, f 24 juli 05 på Frbg (F: chef Kbh



Toldkassererkontor Vilhelm Peter T. og Elise Johanne Sørensen). ~ 1° 22 juni 33 i Holstebro Paula Elvira Clara Knudsen, f 16 febr 10 i Arhus (F: ingeniør Frits Theodor Valdemar K. og Theresia Karl), æ opt 44; 2° 10 dec 44 i Valby Augusta Petersen, f 21 juli 02 i Gislev (F: snedkermstr Jens Christian P. og Anna Margrethe Hansen). — St 23 priv, cand S 30 laud, tandlægeeks for læger jan 34. — Kand Folkekur Hald aug - sept 30, Sindssygehosp Nykøbing S nov 30, surnum kand RH fødeafd B febr 31, kand Amtssgh Kolding april 31 - febr 32, Sct Jos Hosp (A) april - aug 32, till friv

assist Univ biokem Inst maj 32 - juli 34 og tandlægeassist febr - aug 34; ekstraord turnusbevis 33; prakt Kalundborg okt 34, Svendborg jan 39, till læge Rederi J. Lauritzens Søfartssk Kogtvad jan 44; prakt Lyngby sept 47, Søllestet maj 48, Alestrup jan 50, læge skolesk Danmark juni 53, prakt Nørresundby april 54, kand Sindssygehosp Middelfart nov 55, 2' rsl sst fra april 56. — Univ gulmed teor med 34 (skolebespisningen).

Tofte, Jørgen, f 24 febr 24 i Kbh (F: maskinmstr



Anton Marius T. og Inger Marie Einfeldt). ~ 20 okt 45 i Kbh Litzzi Pedersen, f 1 juli 23 i Kbh (F: prokurist Hans P. og Astrid Marie, f Pedersen). — St 42 Chravn, cand S 49 laud. — Klinikist RH fødeafd okt 49, turnus Amtssgh Ringe nov 49, kand sst okt 50, rsl Amtssgh Brørup sept 51, praksisvikar sept 52, friv rsl Hæren nov 52, prakt Birkerød dec 52, Haderslev fra april 56, till overl Hæren fra jan 56.

Toftemark, Aase Margrete, f 21 aug 02 i Vejle (F: øjenlæge Sigurd Sander-



Larsen, † 6 okt 53, og Mariane (Maja) Olsen). ~ 23 juni 40 på Fejø overl Christian T. — St 26 priv, cand V 36 laud, speciallægeaut 46 (dermato-venerologi). — Surnum kand RH øjenafd marts 36, turnus sst (A og C) april 36 - marts 37, surnum og vikar sst psyk og neurokir afd juni 37, surnum sst øjenafd sept 37 - marts 38, vikar sst (H) juni 38, kand De gamles By juli 38, RH (H) juli 39, assist Finseninst dermatol afd aug 40, kand Blegd Hosp okt 41, Rud Berghs Hosp marts 42, fast kand sst maj 42, assist Finseninst hudafd maj 43, 2' rsl sst marts 44, kst 1' rsl sst maj 44 - febr 46, assist KH dermatol afd juli 46 - juni 47, prakt speciallæge Hellerup fra jan 53.

Toftemark, Christian, f 20 jan 07 i Nr Nissum (F: landbrugslærer Laurits Evald T. og Martha Johanne Han-



sen). ~ 23 juni 40 på Fejø læge Aase T. — St 26 Odense, cand V 36 laud, embedslægeeks 40. — Skibslæge ØK marts 36, turnus BBH (B og A) juni 36, vikar komm-læge Våg, Færøerne maj 37, kand Sct Elis Hosp special-afd, kir og med afd jan 38, kst rskir sst juli 39, afleder civile Luftværn sanitetsafd sept 39, till kst amts-

læge Kbh årligt S 41 - 47; overl civile Luftværn okt 45, till assist karantænelægen okt 45 og leder flygtningeadministrationens sanitetsvæsen 45; overl Sundhedsstyr fra 50. — Medl flere ministerielle udv og nævn, Danmarks repr NATO Med Com, form 54, censor suppl medicinallovgivn embedslægeeks 56, Lærer sundhedslære Kbh Navigationssk 45. — Afhandl og tidsskr art om sanitære opgaver inden

for civilbesk. — R* 49, MTKha 46, (NHVIFrK) (SvrK 2 & 1) (SvCFFM 1). — Slægtslitt: K. Truel-sen og P. Fløe Jensen: Stamtavle over Gaardfæ-stere Peder Troelsen og hans Søn Troels Pedersen Volsgaard og Hustru Johanne Gregersdatters Efter-kommere, 1930.

Tolderlund, Hother Adam, f 5 okt 1870 på Arup pr



Abenrå (F: forpagter Ed-ward Actoni T. og Caroline Sophie Denker). ~ 1° 29 april 98 på Frbg Elisabeth Ingeborg Westrup, f 5 sept 71, † 1 marts 99 i Horsens (F: kapt Julius Sophus W. og Elisabeth Kirstine Ras-mussen); 2° 18 okt 02 i Moss Caroline Dorothea Holst, f 21 jan 82 i Moss (F: grosse- rer, cand jur Svend H. og Marie Hvistendahl). — St 89 Sorø, cand V 96 laud,

specialistanerk 18 (kirurgi, kvindesygd). — Friv lærling fregatten Jylland 86-87. Aman sghlægen Thisted marts - aug 96, rsl Hæren E 96, kand Kbh Amtssgh F dec 96, prakt Horsens marts 98, till skolelæge 03-21, læge Sct Jos Hosp sst og Skan-derborg Amtssgh midlertid filial sst 17-20; prakt Rungsted fra E 37. — Medl repr DadL 09-24, 30-34, medl komm mæglingråd 15-34, form Vejle-Skanderborg Lkf 19-24, medl hovedbest DadL 24-30, form 34-40, form hyg kom 36-40. Vicepræs Kræftkom 34-40, medl hovedbest Rigsforen til Bekæmp af rheumat Sygd 38, vicepræs 41. Medl sundhedskomm 01-13, byråd 09-13. — R* 31, DM 39. (FÆL 5). — Slægtslitt: L. Tolderlund-Hansen: Meddelelser om Slægten Tolderlund gennem 200 Aar, 1915; Slægtstavlesamlingen, 1933.

Tolderlund, Knud, f 29 nov 08 i Horsens (F: læge



Hother T. og Caroline Dorothea Holst). — St 27 Horsens, cand V 35 laud. — Vi- kar rsl Vejle Amtssgh med afd marts 35, turnus KH (III og V) april 35, friv assist Univ patol-anat Inst maj 36, assist Seruminst tub afd nov 36 - marts 39, till vikar rsl Amtssgh Rønne kir afd juni 37; friv assist Seruminst tub afd april 39 - jan 40, till assist Finseninst dermatol afd sept 39 - maj 40; vikar

assist Seruminst tub afd febr 40, assist sst maj 40, friv assist Univ patol Inst april 43 - febr 47, till assist Centralstat Tub Bekæmp lab dec 43 - nov 45; leder Seruminst tuberkulin- og calmetteafd marts 47, laborat sst juni 48, afdforst II sst fra april 57. — Tidsskr art. — Slægtslitt: L. Tolderlund-Hansen: Meddelelser om Slægten Tolderlund gennem 200 Aar, 1915; Slægtstavlesamlingen, 1933.

* **Tollund, Børge**, f 4 febr 11 i Kbh (F: skrædder- mstr Christian Christensen T. og Birthe Marie Larsen). ~ 18 juni 44 i Kbh Inger Margrethe Møller, f 24 juli 16 i Kbh (F: maskinmstr Aage M. og Bertha Marie Sørensen). — St 30 Efterslægt, cand V 39 haud I, speciallægeaut 53 (neurologi og psykiatri). — Kand Sindssygehosp Vedsted febr - marts 39, turnus RH (B og D) maj 39 - april 40, vikar sst (B og A) juni - juli 40, BBH (E) sept 40, surnum sst okt 40, vikar sst dec 40, Finseninst kir afd jan

41, BBH (E) febr 41, kand Sindssygehosp Vedsted marts 41, Sct Hans Hosp juni 41, KH (VI) sept 41, BBH (E) april 42, vikar rsl sst april 43, rsl Sct Hans Hosp juli 43, vikar RH neurol afd april 46, kand sst neurokir afd maj 46 - april 47, till vikar sst neurol afd juni - aug 46; midlert assist psykiatri overl Politiet maj 47, surnum kand RH neurokir afd sept 47, vikar sst okt - nov 47, vikar Militær- hosp med afd, kand KH neurol afd febr 48, sst marts 49, 2° rsl Montebello Helsingør april 51, 1° rsl sst fra april 53.

* **Tolstrup, Jørgen**, f 29 marts 13 på Frbg (F: fuld- mægtig Frederik Hans Christian T. og Ellen Bol- vig). — St 32 Ribe, cand V 41 haud I. — Turnus Centralssgh Esbjerg april 41, surnum assist Sundby Hosp kir poliklin april 42, vikar Centralssgh Esbjerg med afd maj 42, rsl Hæren juli 42, vikar Centralssgh Esbjerg med afd aug 42, kand Sct Jos Hosp Esbjerg sept 42, 2° rsl sst juni 43, kand Amtssgh Faxe okt 45, 1° rsl sst april 46, prakt Ribe fra juli 50.

Tolstrup, Kai, f 25 marts 21 i Kbh (F: toldkontrol- lør Harald T. og Agnes Vilhelmine Hansen). ~ 8 dec 44 Marie Elisabeth Højberg Christensen, f 4 aug 20 i Kbh (F: undervis insp, dr phil Axel Chresten H. C. og Elisabeth Margrethe Møller). — St 39 Ø Borgerdyd, cand V 48 haud I. — Turnus Odense Amtssgh febr 48 - jan 49, kand sst epid afd maj 49, sst børneafd juli 50, vid assist Finseninst pæ- diatr modtageafd juni 51 - marts 53, vikar kand RH børneafd juli 53, kand sst sept 53, halvårskand sst psyk afd april 54, Frbg Hosp (D) jan - juli 55, års- kand BBH børnepsyk afd okt 55, 2° rsl sst fra nov 56. — Univ gulmedl prisopg klin med 49 (psykogen fedme i barnealderen). Tidsskr art om adipositas og anorexi i barnealder og pubertet.

Tolstrup, Niels, f 28 maj 26 i Kbh (F: toldkontrol- lør Harald T. og Agnes Vilhelmine Hansen). ~ 11 nov



50 i Kbh børnehavelærer- inde Inger Fabricius-Møller, f 24 sept 24 på Frbg (F: overkir, dr med Johannes F.-M. og læge Tofa F.-M., † 1 okt 56). — St 44 Ø Borgerdyd, cand S 53 haud I. — Turnus Horsens Komm Hosp jan 54, årskand Amtssgh Fredericia jan 55, under or- lov praksisvikar Felsted i okt 55 og rsl Hæren okt 55;

årskand Amtssgh Næstved med afd juni 56, 2° rsl sst fra okt 56.

Tómasson, Helgi Hagbarth, f 25 sept 1896 i Patreks- fjord, Island (F: distrlæge Tómas Helgason, † 16 juni 04, og Sigriður Lydia Thejll). ~ 8 april 22 i Kbh Kristin Bjarnadóttir, f 29 maj 94 i Engey ved Reykjavik (F: proprietær Bjarni Magnússon og Ragnhildur Ólafsdóttir). — St 15 Reykjavik, cand S 22 haud I, dr med 27 (Undersøgelse over nogle af Blodets Elektrolyter (Ca, K, Na, H) og det vege- tative Nervesystem særlig hos Patienter med manio-depressiv Psykose), specialistanerk 28 (neuro- logi og psykiatri). — Kand Sindssygehosp Nykø- bing S aug 22, KH (VI) april - juni 23, 2° rsl Sinds- sygehosp Vordingborg jan 24, turnus BBH (B og A) april 26, fast kand KH (VI) marts 27, overl nye Sindssygehosp Reykjavik marts 28 - april 30, till prakt specialist Reykjavik fra marts 28, privklin maj 30 - nov 32, overl nye Sindssygehosp Reykjavik fra dec 32, tillidslæge Islands Søforsikringsselsk fra

35. — Studierejser Sverige 23, Norge 30, England og Schweiz 31, England og Tyskland 35 og 36, England 38 og 39, USA 46 og 47 (psykiatri). — Sekr Islands Lgf 28 - 32, form 33 - 35. Medl best Reykjavik Sygek 36. Form isl Automobilejeres Foren 34 - 45. Spejderchef Island 38. — Forf af: disp, 27; afh om manio-depressiv psykose. Medred Läkna- blaðið 29 - 39; medudg Psyhoterapeutisk Praxis 34. — Medl Soc Scientiarum Islandica 29, form 38 - 40. Korresp medl Royal Medico-psychol Assoc 35.

Tommerup, Knud Emil, f 5 febr 11 i Nysted (F: direktør Jakob Emil T. og Bertha Emilie Bischoff). ~ 27 juli 37 i Stege fysioterapeut Agnes Fournais, f 27 juli 15 i Kbh (F: direktør Peter Vilhelm F. og Anna Antoinette Lind). — St 30 Herlufsholm, cand V 38 laud. — Turnus Amtssgh Næstved febr 38, kand sst kir afd febr 39, sst med afd febr 40, rsl sst aug 40, prakt Kbh febr 42, till surnum kand Rud Berghs Hosp marts 42, kand sst april - juni 42, surnum kand Børnehosp Fuglebakken sept - nov 42 og kand Frbg Hosp røntgenafd febr 43; prakt Næstved fra juli 43, jernbane-læge april 47.



Tonndorff, Knud Robert, f 11 okt 17 i Båring pr Asperup (F: købmand Peter Andersen T. og Martine Johansen). ~ 7 okt 43 i Kbh Inge Magnus, f 17 april i Hamburg (F: forfatteren Erwin M. og Elna Nathansen). — St 35 Ålborg, cand S 44 haud I. — Vikar, turnus KH (I og II) aug 44, vikar kand Finseninst med afd aug 45, till rsl Hæren sept - nov 45; vikar kand Sct Jos Hosp fødeafd febr 46, kand Øre-sundshosp marts 46, fg rsl sst marts 47, kand BBH psyk afd april - sept 47, Finseninst med afd juli 48, vikar Centralstat Tub Bekæmp jan 49, vikar kand Børnesan Vordingborg maj 49, praksisvikar okt 49, assist Centralstat Tub Bekæmp febr 50 - febr 54, till prakt Kbh og læge Samv Sygek fra juli 53.



Tonsgaard, Svend, f 24 jan 10 i Ålborg (F: grosserer Søren T. og Margrethe Jepsen). ~ 7 sept 40 i Hellerup Alice Rutoft, f 17 marts 17 i Kbh (F: fuldmægtig Edwin Louis R. og Anna Theodora Randa), æ opl 8 juli 55. — St 28 Øregård, cand V 37 haud I. — Turnus Hjørring Amtssgh marts 37, vikar Frbg Hosp psyk-neurol afd marts 38, kand Horsens Komm Hosp røntgenafd maj 38, sst kir afd maj 39, rsl Amtssgh Brønderslev april 41 - marts 43, kand Frbg Hosp (F) juni 43, vikar sst juni 44, praksisvikar juli 44, kand RH fødeafd B jan 45, kand Frbg Hosp dermatol 6 mdr F 45, vikar RH fødeafd A E 45, praksisvikar dec 45, prakt Tørring fra jan 46.



Tophøj, Else Agnete, f 12 sept 24 i Glyngøre (F: førstelærer Emil Lauritzen T. og Julie Mannesie Larsen). — St 45 Nykøbing M, cand V 53 haud I. — Turnus Århus Amtssgh maj 53, vikar kand sst med afd juni - nov 54, Centralrsgh Holstebro med afd febr 55, kand Århus Komm Hosp neurokir afd maj 55, kand sst fysiurg klin fra nov 55.



Tophøj, Knud Kresten, f 1 jan 26 i Hirtshals (F: fisker Martin Lauritzen T. og Anne Marie Kjul). ~ 3 febr 52 i Gauerslund pr Børkop bibliotekar Bodil Elisabeth Kinch Jensen, f 7 marts 26 i Nørresundby (F: højskoleforst Edvard J. og Margrethe Kinch). — St 45 V Borgerdyd, cand V 54 laud. — Turnus Viborg Amtssgh maj 54, fast kand Amtssgh Grenå maj 55, 2' rsl sst fra marts 56.



† **Topp, Andreas Lassen Carstensen**, f 28 marts 1887 i Sæby pr Høng, † 25 marts 53 i Kbh (F: apoteker Otto Alexander Andreas T. og Jørgine Petrea Marie Carstensen). ~ 8 juli 18 i Gentofte Annie Laurenze Beck, f 26 nov 86 i Skotland (F: grosserer Johannes Lauritz Nissen B. og Thora Vilhelmine Sønnichsen). — St 07 Horsens, stud theol 1 år, cand S 15 haud I. — Turnus Balders Hosp og Sundby Hosp juli 15 - aug 16, kand BBH (C) okt 16, RH (H) jan - juni 17, Sct Johns Stift sept 17, kst 2' rsl Frbg Hosp (B) maj 18, prakt Gentofte sept 18, vikar april 22, prakt Kastrup fra april 23, till kand Balders Hosp sept 23 - dec 24. — Slægtslitt: M. Grohshennig: Provst Jørgen Carstensen's Slægt, 1912 (mødrene).



Topp, Kaj, f 19 juni 18 i Kbh (F: læge Viggo T., † 11 dec 28, og Esther Ulla Petersen). ~ 3 april 43 i Sønderborg læge Marie Ewald T. — St 36 Hjørring, cand S 45 laud, embedslæge-eks 56. — Vikar, turnus KH (I og III) okt 45, hosp og praksisvikar okt 46, prakt Kbh og læge Samv Sygek fra juli 47.



Topp, Marie Evald, se Evald Topp.

† **Torbøl, Hans Peter Petersen**, f 6 nov 1868 i Torbøl pr Outrup, † 3 marts 50 (F: gårdejer Hans Peter Petersen og Helene Marie Arnum) (nvf 93).

~ 5 maj 99 Laura Frederiksen, f 21 jan 77 i Saks-købing (F: fabrikant Hans Christian F. og Marie Hansen). — St 90 priv, cand S 98 haud II. — Prakt Høng 98, Nr Nebel juni 01, privat Skanderborg fra 41. — Forf af: Paa almenmenneskelig Grund, 04; Parlamentarisme og Lokalisme, 26; Hjemme fra, 33; Politik og Kristendom, 47.

Tork, Christian Ingemann, f 27 marts 1890 i As-sens (F: pakhusmstr Hans Hansen og Ane Kirstine Mikkelsen) (nvf 15). ~ 14 aug 17 i Næstved Margrethe Braae, f 30 sept 92 i Næst-ved (F: papirhdir Hans Frederik B. og Augusta Mar-grethe Jørgensen). — St 08 Randers, cand S 15 laud. — Rsl Hæren aug 15 - okt 16, till kand BBH (C) dec 15 - sept 16; kand Odense Amtssgh kir afd jan - juni 171, turnus RH (B og C) sept 17,

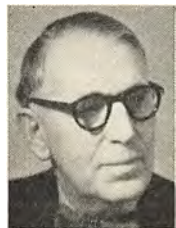

vikar kand sst (C) sept 18, till rsl Hæren okt - nov 18; kand RH (H) nov 18, Rud Berghs Hosp jan - marts 19, RH børneafd juli 19, Blegd Hosp jan - marts 20, prakt Bregninge Ærø juni 20, Hobro fra febr 25, jernbanelæge okt 25, till læge Julemærke-kom Astmahj Hobro maj 39. — Form Randers Lkf komm udv 37 - 56, suppl overvoldgiftsret 41, medl 50.

Torp Jensen, Johannes Adolf, f 15 april 12 Græ-sted (F: købmand Peder Chresten J. (Torp) og Maria Petrea Madsen). ~ 4 febr 40 i Horsens kontorassistent Else Sofie Hjortlund, f 29 nov 16 i Horsens (F: overpakme-ster Holger Rasmussen H. og lærerinde Hansigne Hansen). — St 31 Frederiksborg, cand V 40 haud I. — Vikar Mili-tærhosp med afd febr 40, klinicist RH fødeafd april 40, turnus Odense Amtssgh maj 40, vikar Viborg Amtssgh med afd maj 41, Haderslev Amtssgh juni - dec 41, kolonellege Civ Luftv Kbh og skolelæge Bern-storff Slot maj 42, assist Julianeheb aug 45, fg distrlæge sst 46, midl læge Frederikshåb, Grøn-land 47, distrlæge sst 48, praksisvikar 50, prakt Søvind fra okt 51.



Torp Madsen, Peder, f 2 juli 21 i Melby pr Ka-lundborg (F: stationsbest Valdemar Otto M. og Maren Jensen). ~ 31 marts 45 i Skodsborg husholdningslæ-rerinde Kirsten Marie Plum, f 21 nov 20 i Skodsborg (F: grosserer Erik P. og Inger Marie Holbek). — St 39 Rungsted, cand V 48 laud, sv jus pract jan 51, specia-listkomp 56 (barnkirurgi). — Studentervikar 44 - 47; vikar Sundby Sjukh Sträng-näs febr 48, turnus Amtssgh Middelfart april 48, vikar underlækare Karlskoga Las april 49, underlækare sst kir afd maj 51, Sahl-grenska Sjukh Göteborg handkir afd juni 52, Barnsjukh Göteborg kir afd febr 53, 1' under-



lækare sst fra juni 55, under orlov vikar under-lækare sst med afd febr - juli 56. — Form d-sv tunnelkomm 55. — Oversea member British Ass of Pediatric Surgeons.

* **Torp-Pedersen, Erik Christian**, f 19 marts 20 i Randers (F: sparekassedir Christian T.-P. og Olga Elisabeth Wintlev-Jensen). ~ 15 nov 47 på Frbg mag art Karen Kamp Tobiassen, f 13 febr 16 i Bramminge (F: forretningsfører Tobias T. og Marie Dahl Iversen Opstrup). — St 40 priv, cand S 47 laud. — Ved bankvæsen. Turnus RH (A og D) aug 47 - juli 48, kand Øresundshosp sept 49, Finseninst kir tubafd jan 51, Børnehosp Fuglebakken juli 51, assist læge Centralstat Tub Bekæmp maj 52, 2' rsl Øresundshosp tub afd maj 52, kand Amtssgh Gentoft (B) maj 54, assist Centralstat Tub Bekæmp fra febr 56.



Torrens, Carlo Svend Aage Cornelius, f 6 nov 12 i Kbh (M: pianistinden An-na Hansen) (nvf 39). ~ 14 april 39 i Kbh Agnete Re-gitze Dornonville de la Cour, f 2 okt 16 i Arhus (F: di-rektør Peder Christian Bli-cher D. d. 1. C. og Else Schiwe). — St 31 priv, cand V 43 laud. — Kontorist fors selsk Skandinavia 32 - 36. Vikar, turnus RH (B og D) maj 44, vikar KH dermatol afd maj - juli 45, fru Her-mansens klin nov 45 - maj 46, Radiumstat juni 47, vikar, prakt Kbh april 48, læge Samv Sygek fra juli 49.

Torup, Ditlev, f 7 juni 21 i Kbh (F: ingeniør Jo-han Frederik T. og Marie Christine Caroline Petersen). ~ 16 april 48 i Gislev sygepl Agnete Jensen, f 8 aug 20 i Fjellerup (F: gårdejer Al-fred J. og Harriet Sofie Niel-sen). — St 40 Schneekloth, cand V 48 laud. — Vikar, turnus Centralstg Svendborg juli 48 - juni 49, kand Ny-borg Bysgh febr 50, Sorø Amtssgh febr 51, 1' rsl sst april 51, aman Nyborg jan 54, kand Amtssgh Gentoft gynækol afd jan 55, vikar 2' rsl sst juli 55, kand RH fødeafd B okt 55, Ortopæd Hosp (II) april 56, 2' rsl Amtssgh Gentoft (H) fra jan 57. — Tids-skr art.



Torup, Else, f 29 febr 20 i Kbh (F: ingeniør Johan Frederik T. og Marie Caro-line Christine Petersen). — St 39 Rysensteen, cand S 47 laud. — Læge DrK Ungarn juli 47, turnus Centralstg Hillerød dec 47, praksisvikar Kbh jan 49, vikar under-lækare Lillhagen Sjukh Gö-teborg marts 49, Vipeholm Sjukh Lund maj 49, vikar Odense Amtssgh med afd juni - aug 49, praksisvikar Kbh okt 49, helårskand Odense Amtssgh epid afd nov 49, vikar turnuskand Ålborg Amtssgh med afd



okt 50, vikar helårskand Sct Elis Hosp Holbæk med afd febr - maj 51, rotating intern Sct Lukes Hosp Kansas City USA juli 51 - juni 52, helårskand Nørre Hosp med afd sept 52, sst pædiatr afd sept 53, halvårskand BBH psyk afd aug 54, till vikar psyk assist Mødrehjælp jan - juli 55; 2' assist Finsenist og Radiumstat pædiatr modtageafd og lysambulat for børn febr 55, vid assist sst fra sept 55.

Tousgaard-Rist, Jenny Karoline Pedersen, f 23 jan 12 i Ballerum pr Thisted (F: gdr Søren Pedersen Tousgaard og Dorthe Marie Jespersen). ~ 1 marts 47 i Staddil kaptajn Norske Hær Boy Roald Rist, f 1 jan 12 i Sund, Busknes, Lofoten (F: gårdbruger Johan R.). — St 36 priv, cand V 43 laud. — Ved husvæsen 3 år, på kontor 5 år. Vikar, turnus Amtssgh Kolding maj 43, vikar kand Amtssgh Varde marts 44, kand Filadelfia sept 44, vikar Odense Amtssgh kir og med afd juli 45, fast kand sst med afd nov 45, assist læge Gravdal, Sykeh Lofoten jan - dec 46, hospitant og vikar Vardåsen San, Asker, Norge april - juli 47, prakt Gravdal, Lofoten fra sept 47.



Toussieng, Povl Winning, f 15 juni 1892 i Alborg (F: oberst Heinrich Elfried Theodor T. og Regina Frederikke Winning). ~ 10 nov 17 på Frbg Ingeborg Marie Amalie Hansen, f 9 maj 92 i Kbh (F: grosserer Frederik Gunder H. og Bodil Marie Rasmussen). — St 09 Rungsted, cand V 17 haud I. — Kand Finseninst klin for indre sygd febr 17, praksisvikar april 17, prakt Nysted juli 17, till læge Grevskabet Christiansholm april 18 og skolelæge jan 21; Off van Gezondheid II Hollandsk Indien marts 22, Malang, Østjava april 22, Long Iram, Øst-Borneo nov 23, læge sukkerprøvestat Pasoeroean Java marts 25, prakt Malang maj 26 - marts 37, till læge en del industrielle og kommercielle foretagender og institutioner; prakt Charlottenlund fra okt 38, udsendt af holl regering til Java juni - okt 47, fg insp Volksgezondheid Østjava juli - aug 47. — Studierejse Europa 37 - 38. — Forf af: Mahakam. Den store Flod, 41; Mahakam, ovenfor Faldene, 41. — (NerKFK) (NON 4).

Toussieng, Povl Winning, f 5 sept 18 i Nysted (F: læge Povl T. og Ingeborg Marie Amalie Hansen). — St 37 Herlufsholm, cand V 45 laud. — Turnus Centralssgh Hillerød febr 45, kand D Sundhedstj Sydslesvig febr 47, praksisvikar Charlottenlund juli 47, Helsingør nov 47, vikar kand Åbenrå Amtssgh dec 47 - febr 48, skibslæge Johnson Line 48, vikar kand BBH (A) febr 49, Finseninst ambulat for lysbehandl af børn marts 49, praksisvikar Dragør maj 49, fellow med Sct Jos Hosp Kansas City USA juni 49, psyk Menninger School Topeka, Kansas juli 50, børnepsykol Southard School Topeka juli 53, Intermediate Staff Psychiatrist Menninger Foundation Topeka børnepsyk afd fra juli 55.



Traberg, Erik Flemming, f 8 maj 21 i Fanefjord pr Askeby (F: læge Gudom T. og Stella Munthe). ~ 5 febr 49 i Kbh sygepl Ellen Merete Brasch, f 29 april 24 i Ordrup (F: kapt, kontorchef DrK Erik Ferdinand Løhff B. og Esther Rams-hardt Lindegaard). — St 40 Vordingborg, cand V 49 laud. — Turnus Hobro Sgh jan 49, praksisvikar Møn jan 50, kand Amtssgh Næstved med afd juli 50, sst kir afd okt 50, rsl Amtssgh Tranebjerg okt 51, Amtssgh Løgstør sept 52, prakt Marienborg pr Askeby fra juli 53.



Traberg, Christen Gudom, f 24 maj 1888 i Kbh (F: maskinmstr Niels Jørgen T. og Karen Kirstine Madsen). ~ 12 maj 18 i Kbh Stella Munthe, f 8 sept 94 i Kbh (F: urtekræmmer Axel Emil Frederik M. og Nikoline Marie Spørensen). — St 09 priv, cand V 18 haud I. — Rsl Hæren febr 18, prakt Marienborg pr Askeby fra april 18, godslæge Marienborg april 18, skolelæge, visit læge.



Trabjerg, Per Orla Kristian, f 4 sept 15 i Nykøbing M (F: pakmstr Axel Jensen og Ane Marie Trabjerg) (nvf 42). ~ 31 jan 42 i Gentofte Ina Strohberg, f 8 sept 17 i Bramdrup pr Bramdrupdam (F: læge Laurids S., † 10 okt 56, og Agnes Marie Jensen). — St 34 Chrhavn, cand V 42 laud, speciallægeaut 48 (oto-rhinolaryngologi). — Turnus Nykøbing M Sgh febr 42, fast kand Centralssgh Hjørring otol afd febr 43, sst kir afd jan 44, kand Militærhosp kir afd nov 44 - april 45, rsl Amtssgh Usserød juni 45, Med Off UNRRA Tyskland nov 45, rsl Sct Maria Hosp Svendborg otol afd samt assist overl Thrane april 46, kand RH neurokir afd maj 47, Amtssgh Gentofte øre-afd april 48, RH oto-laryngol afd okt 48, prakt speciallæge Grenå fra jan 50.



Tram, Karl, f 14 dec 13 i Ubby pr Jerslev S (F: sognepr Otto Gerhard T. og Karen Christine Pedersen). ~ 5 marts 40 i Haugesund Ellen Lundegaard, f 17 sept 17 i Haugesund (F: revisor Thorvald L. og Signe Ystenaes). — St 32 Øregård, cand V 40 laud. — Turnus Ålborg Amtssgh april 40, vikar april 41, aman Frederikshavn sept 41, prakt Dybvad fra aug 44.



Tramsen, Helge Andreas Boysen, f 30 aug 10 i



Kbh (F: tømmerhdir Andreas Eefsen T. og kommunelærerinde Helga Henriksen). ~ 10 juli 36 i Wales Sylvia Evans, f 30 april 09 i Radnorshire (F: rural dean John Y. E. og Elizabeth Lewis). — St 29 V Borgerdyd, cand S 36 laud. — Rsl Søværnet juli 36, turnus RH (B og D) jan 37, vikar kand sst (D) jan 38, Ortopæd Hosp aug - okt 38, kand Set Jos Hosp ortopæd afd dec 38, Finseninstit kir afd juni 39, rsl Søværnet dec 39 - aug 44, till fast kand Sundby Hosp kir afd juni 40 - april 41, kand Ortopæd Hosp juli 41, vid assist og prosekter Retmsed Inst dec 41, vikar rskir Militærhosp kir afd april 44 og 1' assist KH kir poliklin juni 44 - juni 45; rskir Militærhosp kir afd jan 46 - aug 47, till overl II Søværnet marts 47 - okt 51; overl Forsv Lægekorps fra nov 51, till hosp chef Hospskib Jutlandia febr - okt 53 og korpslæge Kbh Brandvæsen marts 53; till prakt Kbh og læge Samv Sygek fra 47. — Tillidslæge Arb Samariterforb 40, lærer Danm Højsk for Legemsøvelser 41, Medl repr FayL 36 - 46, form Org af danske Militærlæger 52, Org af danske Industrilæger 55. Censorsuppl DadL massagekursus 41, med internat vid komm til undersøg af Katyndrabene 43, medl DrK Førstehjælpskom 54. — Forf af: Ungdommens første Hjælp, 40 (4 udg 56); medred: Arbejderbeskyttelsen og samaritergerningen i Danmark I-II, 51-52. Tidsskr art. — (FNTM) (FMMa 3) (KPR).

* **Trankjær, Anders**, f 10 marts 20 i Ulfborg (F: landpost Poul Madsen T. og Inger Marie Elisabeth Hvolby). ~ 8 juni 46 på Frbg Margrethe Randi Jensen, f 10 marts 18 i Århus (F: remisearbejder Knud J. og Karoline Theona Jensen). — St 40 Alborg, cand S 48 laud. — Vikar, turnus Århus Amtssgh jan - dec 49, kand Amtssgh Terndrup april 50, assist læge Julianehåb okt 50, vikar kand Avnstrup San jan 52, kand Skørping San febr 53, assist læge Godthåb juni 53, kand Amtssgh Ringkøbing april 54, 2' rsl sst juli 55, prakt Thyborøn fra juli 56.

Transbøl, Kristian, f 16 juli 06 i Kolding (F: lærer



Peter T. og Ane Marie Jørgensen). ~ 14 aug 30 i Søllerød Ellen Olga Bülow Hansen, f 14 sept 04 i Kbh (F: møbelhdir Hans Christian H. og Olga Bülow). — St 24 Kolding, cand S 31 laud, speciallægeaut 39 (intern med), 43 (mave-, tarm- og blodsygd), dr med 42 (De allergiske Blodsygdomme. Belyst ved Omtale af nogle medikamentelle Blodsygdomme og ved Allergiforsøg hos Kaniner). — Vikar RH (B) aug 31, rsl Amtssgh Brovst sept 31, kst sghlæge sst 3 mdr, vikar Alborg Amtssgh kir afd sept 32, kand sst med afd okt 32, sst kir afd april - sept 34, vikar nov 34,

kand Blegd Hosp dec 34, RH (H) maj 35, 1' rsl Amtssgh Skive med afd nov 35, rsl Set Elis Hosp med afd dec 38, 1' rsl Århus Amtssgh med afd juni 41 - nov 46, kand Århus Komm Hosp neurol afd jan - dec 47, kurlæge Gudenå Kurbad Silkeborg fra marts 48; till prakt speciallæge Århus fra nov 43. — Forf af: disp, 42; tidsskr art bl a om allerg blodsygd, myelomatose og serumbehandl af pneumokokpneumonier.

Transø, Sofie Johanne, f 31 maj 10 i Kbh (F: fouragehdir Niels Marius Røhlings og Cecilie Johanne Røhling). ~ 15 juli 38 i Hellerup grosserer Egan Christian Axel T., f 11 juli 08 i Kbh (F: direktør Axel Sigurd T. og Marie Jensine Thomsen). — St 29 Øregård, cand S 37 laud. — Vikar, turnus Frbg Hosp jan - dec 38, prakt Gentofto okt 40, Klampenborg fra maj 45.

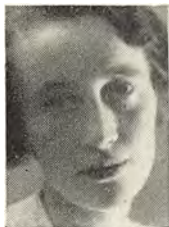

Trauelsen, Jytte von der Recke, se Recke Trauelsen.

* **Traun-Pedersen, Poul** Christian, f 2 juni 17 i Ordrup (F: herreekviseringshdir Holger Pedersen og Ingeborg Karen Hansigne Christiansen) (nvf 47). — St 35 Ordrup, cand S 42 laud, speciallægeaut 50 (oto-laryngologi). — Turnus Amtssgh Kolding aug 42, kand Sundby Hosp med afd aug 43, rsl Køge Bysgh nov 43, kand BBH (A) juni 45 - juli 46, till rsl Hæren marts - maj 46; vikar aug - nov 46, vikar Radiumstat jan 47, Finsensinst øreafd april 47, kand sst sept 47 - aug 48, Amtssgh Gentofto øreafd maj 49, RH øreafd febr 50, sst maj 50, otolog Gentofto-Vangede-Ordrup-Skovshoved og Hellerup Sygek april 51, assist Finsensinst otol afd juni 52, 2' rsl sst nov 53, 1' rsl sst fra okt 54; till prakt speciallæge Hellerup.



Traustedt, Erling, f 2 juni 1891 i Herlufsholm (F: adjunkt Margar Peter Andersen T. og Louise Forchhammer). ~ 1° 29 april 22 i Søllerød Aase Dornonville de la Cour, f 28 dec 98 på Brede Ladegård pr Lyngby, † 13 nov 46 (F: proprietær Poul Barfod D. d. I. C. og Gudrun Barfod); 2° 30 nov 47 i Dronninglund Valborg Maria Otta Telling, f Thomsen, f 24 sept 96 i Kbh (F: læge Axel Vilhelm Otto T., † 7 maj 96, og redaktør Valborg Andersen). — St 10 Herlufsholm, cand S 17 laud. — Rsl Amtssgh Fakse febr - maj 19, kand Århus Komm Hosp kir afd nov 19, turnus KH (II og V) juni 20 - maj 21, kand Sindssygehosp Nykøbing S okt - nov 21, vikar, prakt Frederikshavn fra april 22. — Studierejse Heidelberg 21 (pædiatri).



Trautner, Kjæld, f 1 febr 09 i Hellerup (F: sognepræst, mag art Holger T. og tandlæge Dagmar Sørensen). ~ 15 april 32 i Høsterkøb Inger Nicoline



Seier Petersen, f 22 nov 06 i Kbh (F: isenkr Marius S. P. og Anna Valentin). — St 27 Birkerød, cand S 34 laud, dr med 47 (Aabne Senelæsioner). — Vikar juli 34, vikar BBH (C) dec 34, rsl Amtssgh Holstebro jan 35, Amtssgh Herning juni 36, 1' rsl Amtssgh Nykøbing F april 37, kand KH (I) nov 39, assist stt kir poliklin nov 40, sst patol inst juli 41, kand RH fødeafd A juni 42,

Blegd Hosp dec 42, vikar Radiumstat marts 43, assist KH røntgenafd maj 43, 2' rskir sst (I) nov 43, till vikar læge Dir Ulykkesfors juli 46 og Kgl Teater sept 46; kand Ortopæd Hosp jan 47, Børnehosp Fuglebakken okt 47, vikar 1' rskir KH (I) jan 48, till assist læge Dir Ulykkesfors febr 48; 1' rskir sst (V) marts 48, afdlæge sst jan 53, overkir Sundby Hosp fra nov 56. — Suppl repr DadL 45, medl FayL lønregulativudv 46.

Trautner Petersen, Knud Christian, f 30 juli 09 i



Odense (F: museumsinsp, cand theol Christian Mathias Knud P. og tale- og sangpædagog Clara Sofie Trautner). ~ 3 aug 34 i Gentoftø plejemoder Statens Inst for Talelidenende Elsie Iversen, f 19 nov 11 i Denver, USA (F: prokurist Viggo I. og Martine Jacobsen). — St 28 Odense, cand S 36 laud. — Vikar, turnus Centralrsgh Holstebro sept 36, aman Farsø sept 37, rsl Amtssgh Farsø

juli 38, assist Sct Jos Klin Nykøbing F okt 39, prakt Nykøbing F fra jan 41, tilfs læge vuggestuer 48, børneasylter 53. — Medl sygek udv 49, landsudv 54. Form Nykøbing F børneasylter 47.

* **Trelde, Erik** f 26 marts 22 i Kbh (F: cand pharm Jens Sørensen T. og Erna Klokker). — St 40 Sct Jørgen, cand V 53 laud. — Turnus KH (II og V) febr 53, kand Amtssgh Dronninglund febr 54, 2' rsl Amtssgh Middelfart febr 55., underlækare Länslas Köping, Sverige kir afd fra aug 55.

† **Trepka-Bloch, Henrik Benedikt**, f 11 juli 1881 i



Kbh, † 13 april 57 (F: male-ren, etatsråd, prof Carl Heinrich Bloch og Alma Trepka) (nvf). ~ 1° 29 okt 30 Sophie Cecilie Frederikke Ulbrandt, f 1 juli 95 i Fåborg, † 7 juni 39 i Kbh, æ opl; 2° 10 sept 38 i Kbh Lonny Charlotte Caroline von Rosen, f 20 juni 83 på Christianssæde (F: forpagter, hofjægermstr Frederik v. R. og Benedicte Catharina Malvina Adelheid Magdalene

comtesse Reventlow). — St 1900 Østersøgade, cand V 08 haud I, specialistanerk 19 (pædiatri). — Kand Sct Hans Hosp nov 08, Arhus Amtssgh nov 09 - nov

10, KH (IV) jan 11, Blegd Hosp april - juli 11, Frbg Hosp med afd nov 11 - aug 12, RH børneafd jan 13, Dr Louises Børnehosp aug 13 - febr 14, rsl Hæren juni 14 - juni 15, 2' assist Kbh Poliklinik børneafd okt 15, 1' assist Dr Louises Børnehosp 3' poliklin febr 17 - maj 19, prakt Kbh fra maj 20. — Udstillende maler. — Slægtslitt: Lehnsbaron Hans Berner Schilden Holsten's Slægtbog II, I, 1952 - 55 (mødrene).

* **Tresselt, Charles Georg**, f 25 febr 27 i Allinge (F: civiling Charles Georg Madsen og Bergliot Karen Tresselt). — St 46 Helsingør, cand S 54 haud I. — I Sverige.

Trier, Erik, f 29 marts 08 i Kbh (F: læge Harald



Oscar T., † 19 juni 22, og Olga Emilie Larsen). ~ 1° 24 juni 33 på Frbg Karen Edel Ollendorff, f 15 april 11 i Randers (F: direktør Knud O. og Karen Wied), æ opl 47; 2° 11 febr 50 i Holte Sigrid Lindholm, f 25 sept 13 på Frbg (F: ingeniør Aage L. og Antonie Michalsohn). — St 26 Rungsted, cand S 33 laud, embedslægeeks 34, dr med 40 (C-Vitaminstudier hos Syge og Sund), special-

lægeaut 43 (intern med), 47 (hjertesygd). — Kst kand RH (D) juli - aug 33, kand Sindssygehosp Augustenborg nov 33 - jan 34, vikar Kysthosp Refsnæs juni - sept 34, vikar, fg klin assist RH fødeafd B dec 34 - aug 35, till kand De gamles By jan - juli 35; kand Øresundshosp tub afd aug 35, Amtssgh Gentoftø (C) jan 36, sst (A) jan - dec 37, Blegd Hosp febr 38, Rud Berghs Hosp juli 38, Dr Louises Børnehosp jan - juni 39, assist RH med poliklin sept 39, till assist læge Kbh sundhedskomm aug 40 - sept 43; 2' rsl Amtssgh Gentoftø (C) maj 41, hosp ansætt Sverige og Scotland nov 43, 2' rsl Amtssgh Gentoftø (C) juni 45, till assist læge Kbh sundhedskomm juni - juli 45, kst sanitetslæge okt - nov 45 og assist RH arbejdsmed klin fra nov 46; 1' rsl Amtssgh Gentoftø (C) okt 46, Militærhosp med afd dec 50 - marts 54; till prakt speciallæge Gentoftø jan 47, Kbh fra jan 51, arbejdslæge Arbejdstilsynet febr 56. — Assist fabriklæge Fabriktilsynets erhvervshyg undersøg dec 36 - aug 40 og fra jan 46, leder DadL helbredenssørg okt 45 - dec 49, 3' sek DadL Sekretariat april 53. — Forf af: disp, 40; tidsskr art om C-vitamin, erhvervsygd og internmed emner. — Slægtslitt: V. Trier: Stamtavle over Familien Trier, 1887; Slægthaandbogen, 1900; A. Heckscher: Stamtavlen Melchior, 1920.

Trier, Hjalmar Sigurd, f 1 nov 1888 i Kbh (F: annoncebureauchef, cand phil Sophus Emil T. og Johanne Kalckar). ~ 21 sept 22 i Kbh Hansine Christine Hansen, f 17 jan 90 i Kbh (F: overportør Lars H. og Mette Christensen). — St 06 Metropolitan, cand S 13 laud, specialistanerk 20 (obstetri). — Kand Alm Hosp marts 14, till rsl Hæren aug 14 - febr 18; kand RH øjen-afd sept 14, turnus sst (B og C) marts 15, kand Kbh

Amtssgh F marts 16, rsl Thisted Amtssgh okt 16,

kand Dr Louises Børnehosp jan 17, RH (D) sept-dec 17, sst fødeafd A og B marts 18, sst (H) marts 20, sst (D) juli 20, fg klin assist sst okt 20 - marts 21, 2' assist Kbh Poliklin kir afd B nov 21 - okt 22, assist RH ekstraord fødeafd C sept 24 - okt 53; till prakt Kbh fra okt 21, skolelæge aug 21, vikar og surnum underlækare Kvinnoklin Malmö okt 43, d flygtningelæge Malmö okt 44 - juni 45. — Censorsuppl obstetrik med eks 27, censor 37. Medl best Foren af Fødsels- og Kvindelæger 22, form 37 - 56, medl repr Kbh Lgf 32, best Foren af komm ansatte Skolelæger Kbh 35, suppl Kbh Lgf voldgiftsret 41, medl 43, suppl § 14-udv 55. — Tidsskr art om obstetr emner. — Slægtslitt: V. Trier: Stamtavle over Familien Trier, 1887; Slægthaandbogen, 1900; A. Heckscher: Stammtafel Koppel I-II, 1883 - 1909; J. Fischer: Simon Isac Kalkar og hans Slægt, 1917 (mødrene).

† Trier, Kaj, f 3 juli 1884 i Kbh, † 8 okt 52 (F: vekselers Louis Jacob T. og Betty Friedländer). ~ 12 nov 21 i Kbh Ebba von Sperling, f 14 nov 95 i Kbh (F: toldforvalter Adolph Joachim Ulrich v. S. og Anna Louise Elisabeth Synnes-tved). — St 04 Slomann, stud polit, cand V 13 haud I, specialistanerk 23 (pædiatri og intern med). — I vekselerslære. Rsl Svendborg Amtssgh juni 13, kand BBH (C) sept 13, sst (A) maj 14, till



vikar assist Kbh Poliklin (A) juli 14; kand Diakonissestift nov 14, kst sgh- og kreds-læge Middelfart marts 15, vikar kand Dr Louises Børnehosp juli 15, kand sst dec 15 - juni 16, Blegd Hosp aug 16, rsl Arhus Komm Hosp med afd okt 16, assist RH med poliklin nov 18, vikar assist sst røntgenklin nov 20, 1' assist Dr Louises Børnehosp 3' poliklin maj 21 - maj 23, rsl Set Elis Hosp med afd jan 20, Fru Hermansens Klin febr 28 - aug 30; till prakt Kbh fra okt 20, assist læge Kgl Teater sept 20, skolelæge aug 26, læge Forenede Vagtselsk jan 30 og ledende læge Børneplejestat okt 47. — Studierejse Wien 24 (pædiatri). I Sverige okt 43 - juni 45. — Medl repr Kbh Lgf 27 - 33, best D Børnelægers Org 28 - 34, repr Skolehyg Foren 37, medl best 47. — Slægtslitt: V. Trier: Stamtavle over Familien Trier, 1887; Slægthaandbogen, 1900; A. Heckscher: Stamtavlen Melchior, 1920.

Trier, Mogens, f 18 juli 09 i Kbh (F: læge Harald Oscar T., † 19 juni 22, og Olga Emilie Larsen). ~ 31 juli 35 i Kbh fysioterapeut Inger Cock-Clausen, f 2 juni 14 på Frbg (F: arkitekt Alfred C.-C. og Ellen Margrethe Tvede). — St 27 Rungsted, cand S 34 laud, embedslægeeks 42, dr med 43 (Kliniske Undersøgelser over det menneskelige Legemes elektriske Ledningsevne ved Sygdomme i Skjoldbrusk-kirtlen), speciallægeaut 47 (intern med, klin kemi og lab teknik), 48 (hjerter-



sygd). — Vikar Amtssgh Gram juli - sept 34, Kysthosp Refsnæs nov 34, turnus RH (B og D) jan - dec 35, klin assist sst (B) maj 36, fast kand sst april 39, kand Blegd Hosp marts 40, RH Børneafd sept 40, sst (H) febr 41, vikar kand KH neurop afd i aug 41, kand Frbg Hosp (G) okt 41, friv assist RH fysiurg klin okt 42, kand Dr Louises Børnehosp nov 42, KH neurop afd marts 43, 1' rsl Centralssgh Hillerød med afd april 43, hosp ansætt og flygtningelæge Sverige okt 43, 1' rsl Centralssgh Hillerød maj 45, vikar rsl Sindssygehosp Oringe juli 47, 2' rsl RH (B) okt 47, amts- og kreds-læge Ribe maj 48, till specialpraksis 48 - 56, medl kons Ribe Amtssgh 49 - 56, Amtssgh Varde 50 - 55 og Mødrehjælp Ribe og Ringkøbing amter 53 - 56; amts- og kreds-læge Odense fra juli 56, till arbejds-læge Fyn juli 56. — Studierejse Basel, Zürich, Freiburg 52 (hæmatologi). Deltager Scandinavian training course in public health Göteborg 53. — Form Ribe Lkf hyg udv 49 - 55. — Forf af: disp, 43; tidsskr art. — Slægtslitt: V. Trier: Stamtavle over Familien Trier, 1887; Slægthaandbogen, 1900; A. Heckscher: Stamtavlen Melchior, 1920.

Trier, Svend, f 23 okt 23 i Kbh (F: læge Hjalmar T. og Hansine Christine Hansen). ~ 3 okt 52 på Frbg sygepl Esther Rahbæk, f 31 marts 23 i Skjern (F: gård-ejer Hans Christian R. og Maren Pedersen). — St 42 Ø Borgerdyd, cand S 50 laud. — Vikar kand Centralssgh Holbæk med afd nov 50, turnus sst dec 50, vikar kand Set Hans Hosp (C) dec 51, kand Centralssgh Holbæk kir afd jan 52, till rsl Hæren juni 52; 2' rsl Centralssgh Slagelse røntgenafd jan 53, kand Centralssgh Randers med-epid afd jan 54, 2' rsl Vejle Amtssgh med afd nov 54, vikar kand Arhus Komm Hosp Børneafd fra maj 56. — Suppl repr FayL og DadL 50, medl repr 54. — Slægtslitt: V. Trier: Stamtavle over Familien Trier, 1887; Slægthaandbogen, 1900; A. Heckscher: Stammtafel Koppel I - II, 1883 - 1909; J. Fischer: Simon Isac Kalkar og hans Slægt, 1917.



Trier-Hansen, Ejlif, f 25 dec 1896 i Vallekilde (F: højsskoleforst Povl Hansen og Sigrid Trier) (nvf 51). ~ 3 juli 27 i Kbh sygepl Anna Rasmussen, f 15 okt 91 i Håstrup. — St 21 priv, cand V 30 haud I. — Ved landvæsen, timelærer Blindeinst april 21 - sept 23. Assist Frbg Hosp sept 26 - aug 27; vikar april 30, prakt Hjordkær maj 30, Fangel juli 32, Gentofte juli 46, Tårnbæk fra aug 47, skolelæge aug 48. — Slægtslitt (mødrene): V. Trier: Stamtavle over Familien Trier, 1887; Slægthaandbogen, 1900; J. Fischer: Simon Lazarus og hans Efterkommere, 1911.



Trier Mørch, Ernst, f 14 maj 08 i Slagelse (F: hosp forvalter Ejvind M. og Gudrun Trier). ~ 1° 14 aug 34 i Odense dr med Erna Lund, æ opl 38; 2° 13 febr



40 i Søllerød Eritta Margrethe Hansen, f 17 okt 11 i Skodsborg (F: malermstr Simon Wilhelm H. og Anna Marie Andersen). — St 27 Frederiksborg, cand S 35 laud, dr med 42 (Chondrodystrophic Dwarfs in Denmark (Supplemented With Investigations from Sweden and Norway) With Special Reference to the Inheritance of Chondrodystrophy), speciallægeaut (anaesthesiologi)

England 47, Danmark 51, USA 56, amer jus pract Washington 49, Illinois 54, amer statsborger dec 54. — Kand Sindssygehosp Nykøbing S juli 35, klinicist RH fødeafd A okt 35, turnus Odense Amtssgh nov 35 - okt 36, praksisvikar 6 uger 36; 2° rsl Amtssgh Fåborg nov 36, kand Frbg Hosp (F) juni 37, till rsl Hæren okt 37; vikar assist Frbg Hosp sektionstue juni 38, vid assist Univ Inst human arvebiol aug 38, kand KH (I) dec 40 - nov 41, surnum assist RH radiol afd febr 42, assist sst kir poliklin april 42, kst 2° rskir Finseninst dec 42, kand Ortopæd Hosp juni 43, 2° rskir Amtssgh Gentofte (A) sept 43 - aug 46, till kons anaesthesiol RH 43 - 49, privatdocent 43 - 49 og prakt speciallæge Kbh sept 47 - juni 49; visit prof og resident anaesthesia Doctors Hosp, Emergency Hosp, Garfield Hosp og Florence Crittenton's Home, Washington juli 49, assist prof anaesthesia Univ Kansas nov 50, prof og overl Univ Chicago fra jan 53. — Studierejse Jena 38 (anv med optik), delt dansk-svensk eksp til tyske koncentrationslejre F 45. — Medl repr FayL 35 - 49, repr DadL 38 - 49, sekr Chicago Soc of Anesthesiologists 56. — Forf af: disp (udg 41); tidsskr art; medarb Nord Med og Excerpta Med. — Korresp medl The Assoc of Anaesthetists of GB and Ireland 47, Soc d'Anesthésie et d'Analgesie de France 51, fellow Faculty of Anaesthetists Royal Coll of Surgeons England 54, æresmedl Soc del Anesthesio de la Cuba 52. — MTKha 45. (NrKMM) (SvrKF 2). — Slægtslitt (mødrene): V. Trier: Stamtavle over Familien Trier, 1887; Slægthaandbogen, 1900; J. Fischer: Simon Lazarus og hans Efterkommere, 1911.

Troest, Poul August Christian, f 6 april 10 på Frbg



(F: bagermstr Vilhelm T. og Karen Marie Olivia Rasmussen). ~ 1 juli 37 på Frbg Alice Ingeborg Lonnov, f 7 jan 10 i Glostrup (F: direktør George L. og Helene Blomsterberg). — St 28 Johannessk, cand S 37 laud. — Turnus Amtssgh Herring nov 37, prakt Århus nov 38, till rsl Hæren nov 45; prakt Jyderup fra juni 52, visit læge, jernbanelæge.

* **Trojborg, Werner**, f 28 aug 23 i Kbh (F: regnskabschef Anton Vilhelm T. og Ellen Charlotte Rasmussen). — St 43 Efterslægt, cand V 51 laud. — Vikar assist Sundby Hosp kir poliklin febr -

marts 51, turnus sst maj 51, vikar narkoselæge sst maj 52, vikar turnuskand sst kir afd jan 53, kand BBH BBH psyk afd april 53, vikar kand Børnehosp Fuglebakken juli 53, kand RH neurokir afd april 54, KH (VI) april 55, sst nov 55, Blegd Hosp epid afd marts 56, 2° rsl RH neurokir afd fra juli 56.

Trolle, Dyre, f 27 febr 14 i Kbh (F: dr med Axel



T., † 23 jan 45, og Vita Ingerslev). ~ 1° 7 juni 40 i Kbh dr med Elli T., æ opl 5 juli 51; 2° 15 okt 51 i Helsingør Grethe Nielsen, f 15 okt 16 i Kbh. — St 32 Adler, cand S 39 laud, dr med 48 (Accessory bones on the human foot. A radiological, histo-embryological, comparative-anatomical, and genetic study), speciallægeaut 50 (gynækologi), 52 (obstetrik). — Turnus BBH (B og D)

aug 39, under orlov læge finsk krigslas febr - april 40; vikar kand BBH (D) i aug 40, surnum assist KH kir poliklin okt 40, vikar kand BBH (D) nov 40, 2° rsl Amtssgh Usserød dec 40, kand Militærhosp kir afd dec 42, fast kand BBH (A) jan 43, kand Finseninst kir afd jan 44, vikar 2° rskir sst juli 44, kand RH fødeafd B jan 45, BBH jan - marts 46, Ortopæd Hosp maj 46, assist Sundby Hosp sektionstue jan 47, 2° rskir KH (V) juni 47, vikar 1° rskir sst (I) okt 50, 2° rsl KH gynækol afd Forchammersvej nov 50, RH fødeafd B okt 51, 1° rsl Frbg Hosp (F) marts 53, underaccoucheur og 1° rsl RH fødeafd A og gynækol afd sept 54, afdlæge sst fra dec 56; till lektor gynækologi og obstetrik Univ sept 56. — Medl Undervisningsmin udv vedr jordermoderudd 56. — Forf af: disp, 48; tidsskr art. — MTFI. (FiFr 4) (FiMM). — Slægtslitt: Slægtsstavlesamlingen, 1931; (mødrene): Slægthaandbogen, 1900; M. A. Ingerslev: Familien Ingerslev, 1916; T. G. H. Ingerslev: Slægten Ingerslev, 1945, tillæg 1946.

Trolle, Elli Margrethe Dahlen, f 5 nov 15 i Glumsø



(F: dyrlæge Anders Andersen) og Louise Emilie Hansen). ~ 7 juni 40 i Kbh dr med Dyre T., æ opl 5 juli 51. — St 33 Falkonergård, cand V 41 laud, dr med 51 (Late prognosis in meningococcal meningitis), speciallægeaut 51 (neurologi). — Turnus Amtssgh Usserød maj 41 - april 42, vikar Amtssgh Næstved juni 42, Frbg Hosp epid afd, Nørre Hosp og Radiumstat sept 42,

kand Nørre Hosp juli 43, Blegd Hosp juni 44 - juni 45, BBH (E) aug 45, RH (O) marts 46, Restads Sjukh Sverige aug 46, vikar KH neurol afd i nov 46, kand Sundby Hosp børneafd jan 47, vikar KH neurol afd juni 47, klin assist Blegd Hosp sept 47, RH neuromed afd april 49, 2° rsl sst aug 51 - sept 53, till leder SO, EEG-lab fra juli 52; vikar 2° rsl RH neurokir afd febr 56, 1° rsl sst neuromed afd fra april 56. — Studierejse USA 53 - 55 (neurologi, især epilepsi og elektroencefalografi). — Forf af: disp, 51; tidsskr art om neurol og neurofysiol emner.

Trolle, Gustav Hermann, f 16 okt 1899 i Middelfart (F: læge Axel Valdemar T., † 12 juni 39, og Ebba Emilie Haugsted). ~ 16 okt 32 i Gjern fysioterapeut Karen Christensen Ellerup, f 10 juni 01 i Gjern (F: dyrlæge Christen Christensen E. og Ane Elisabeth Nielsen).



— St 18 Sorg, cand V 27 haud I. — Aman febr - april 27, rsl Kysthosp Juelsminde juni 27, vikar marts 28, vikar og aman kreds- og sgh-læge Klaksvig okt 28, turnus Arhus Komm Hosp marts 29, vikar marts 30, kand Sindssygehosp Risskov april 30, prakt Kbh jan 31, Middelfart sept 32, kommlæge Sønderho sept 33, prakt Esbjerg fra febr 44. — Slægtslitt: H. F. Grandjean: Stamtavle over Familien Haugsted, 1906 (mødrene).

Trolle-Schultz, Ove Herluf, f 25 marts 22 i Ålborg (F: kapt, assurandør Erik Emil Laurits T.-S. og Sjørena Georgia Krogh). ~ 15 marts 47 i Lyngby Anna Elisabeth Klok, f 13 april 20 i Skals (F: arkitekt Jens Christian Jensen K. og Martine Frederikke Rasmine Petersen). — St 40 Ålborg, cand V 48 laud. — Turnus Amtssgh Gentofte (F og H) marts 48 - febr 49, rsl Hæren nov 49, helårskand Amtssgh Gentofte (D) febr 50, læge Hospskib Jutlandia kir afd jan 51, kand KH gynækol afd sept 51, vikar Ortopæd Hosp (III) maj 52, prakt Lyngby fra jan 53, till kand Ortopæd Hosp ambulat i 53, skolelæge aug 54.



Tronhjem, Knud Emanuel, f 5 febr 26 i Holstebro (F: tandlæge Folmer Schou T. og tandlæge Esther Falbe-Hansen). — St 46 Akad Kursus, cand V 55 haud I. — Studentervikar; skibslæge Grønland, vikar kand RH neurokir afd, turnus Set Jos Hosp juli 55, till praksisvikar; årskand RH neurokir afd fra juni 56.



Truelsen, Karen Elise Theodora, f 22 maj 10 i Herning (F: fabrikant Truels T. og Astrid Tüchsen). — St 31 Viborg, cand S 40 laud. — Turnus Amtssgh Skive juli 40, vikar Krabbesholm San, Vejle og Viborg Amtssgh og Amtssgh Skive kir & med afd juli - dec 41, kand Amtssgh Haslev febr 42, BBH (C) aug 43, vikar RH neurokir afd jan - marts, maj 44, kand sst juli 44 - juni 45, Finseninst kir afd aug 45, Aalesund komm Sykehus jan 46, læge DrK Polen juli 46 - juni 47,



Ungarn nov 47, kand RH børneafd juni 48, KH neurol afd juni 49 - maj 50, Nørre Hosp børneafd nov 50, Hospskib Jutlandia neurokir afd jan 51, public health off UN Korea fra juli 51. — Tidsskr art.

Truelsen, Helge Frithiof, f 9 juli 09 i Herning (F: fabrikant Jens Christian T. og Marie Lindholdt). ~ 2 juli 35 i Gladsaxe Maria Hjemdal, f 14 marts 06 i Lyngby (F: insp Hans H. og Meta Asmussen). — St 28 Viborg, cand S 35 laud, dr med 49 (Cancer of the uterine cervix. Clinical features with particular reference to the results of radiotherapy. A report of 2918 cases), speciallægeaut 51 (kirurgi). — Turnus Amtssgh Herning aug 35, 2' rsl sst aug 36, 1' rsl sst juni 37, kand Finseninst kir afd marts 39, RH (D) sept 39, till rsl Hæren febr - marts 40; kand Radiumstat sept 40, 2' rsl sst sept 41, rskir RH kir poliklin og lungekir afd marts 43, 2' rskir sst (D) april 44, kand sst fødeafd A april 47, 1' rsl Odense Amtssgh (A) sept 47, overkir sst (K) og kirurg Radiumstat Odense fra marts 53. — Studierejser Tyskland 38, England 46, 50, Sverige 52 (kirurgi). Medl best Med Selsk Fyn 56, Fyn Lkf foredragsudv 56. Medl best lokalforen Landsforen Kræft Bekæmp 53. — Forf af: disp, 49; tidsskr art om radioterapeut og kir emner. — Slægtslitt: G. Bützow-Rohde: Ahnetavle med kortfattede Biografier for fire Søkende Truelsen, 1946 (dupl).



† **Tryde, Ernst Adam**, f 6 juli 1897 i Hørsholm, † 21 april 53 (F: skoleinsp, organist Vilhelm T. og Marie Antoinette Eveline Petersen). ~ 1° 8 aug 31 på Frbg Else Margrethe Winding, f 23 juli 07 på Frbg (F: journalist Andreas W. og Antoinette (Agis) Katrine Helene Nielsen), æ opl 34; 2° 28 nov 34 i Kbh Agnethe Andresen, f Boserup, f 1 okt 07 i Roskilde (F: grosserer Viggo Christian B. og Else Volkersen), æ opl 39; 3° 6 sept 46 i Kbh balletdanserinden Kirsten Breuning, f 10 april 20 i Kbh (F: malermstr William B. og Nancy Gerda Pedersen). — St 17 Rungsted, cand S 25 haud I. — Vikar Amtssgh Hornsyld juli 25, vikar, rsl Montebello nov 25 - okt 26, vikar læge klin Hunborg jan - febr 27, vikar sghlæge Kjøge S 27, vikar, prakt Grønbjerg febr 28 - okt 34, Kbh jan 35 - juli 42, till læge Samv Sygek 38 - 42 og rsl Hæren juni 36 - maj 39; assist gymm Centralinst fysiol lab Stockholm 43 - 45, prakt Kbh fra aug 47. — Slægtslitt: F. V. Tryde: Stamtavle over Familien Tryde, 1933; Samlinger til Tryde-Slægtens Historie, 1937.



† Tryde, Ludvig Christian Gabriel, f 20 sept 1860 i Holbæk, † 10 sept 51 i Hellerup (F: lærer, kammeråd Frederik Adam T. og Dorothea Petersen).



~ 2 sept 90 i Tølløse Thora Christiane Gad, f Blicher, f 16 sept 59 i Middelfart, † 4 febr 27 i Kbh (F: distrlæge Jens Peter B., † 30 nov 89, og Juliane Johanne Marie Henriette Mantzius). — St 79 Herlufsholm, cand S 86 laud. — Læge Ivgitut juli 86, kst og fast kand Kgl Fred Hosp nov 87 - sept 89, læge udvandrerskib E 89, prakt Tølløse jan 90, Helsingør febr 93, rsl Hæren marts 93, overl Øresundshosp Helsingør dec 98 - sept 18, till stadsfysikus Helsingør april 99 - marts 15, karantænelæge. Privat Kbh. — Studierejse 94. — Censor embedslægeeks 24 - 33. Medl best Distriktslægeforen 06 - 15, form Nordsjæll Lkf 07 - 13, medl best Foren af Sygehuslæger i Provinsen 09 - 18. Medl medicalkomm 10, cancerkomm 13 - 28, form Sundhedsstyr 18 - 28, medl kom for embedslægeeks 18, arbejderfors råd for søfart og fiskeri 19 - 33, komm ang oprett af anst til kron syge 19, udv ang nyt sindssygehosp Jylland 21, tilsynsråd Stat sindssygehosp 21 - 28, antropol komm 22 - 29, komm vedr soc foranst overfor degenerativt bestemte personer 24. Medl best Fru Heises Børnesan Snekkersten, Nivågård Hosp, medl og senere form direkt for krigsinvalidesk Sønderborg 20 - 24. — Univ guldmed 92 (Drægnagens anvendelse). — R* 17, DM 20, K* 25, DrKH 25. (SHE 4) (SV 21). — Slægtslitt: F. V. Tryde: Stamtavle over Familien Tryde, 1933; Samlinger til Tryde-Slægstens Historie, 1937.

Tryde, Hans Christian Blicher, f 5 aug 22 på Java (F: apoteker Christian Blicher T. og translæter Else Buhl Jensen). — St 42 Østersøgade, cand V 51 laud. — Vikar kand Frederikshavn komm Sgh febr 51, klinicist RH aug 51, turnus Statshosp Sønderborg sept 51, vikar helårskand sst kir afd sept 52, helårskand sst gynækol-obstetr afd nov 52 - aug 53, KH (I) okt 53, till prakt Kbh nov 53 - dec 56; vikar KH



kir poliklin okt 54, halvårskand Rud Berghs Hosp dec 54 - maj 55, vikar Frbg Hosp med afd sept 55, halvårskand sst nov 55 - april 56, till læge Kbh Lægevagt april - dec 56; vikar Frbg Hosp med afd juni - aug 56, prakt Ringsted fra jan 57. — Slægtslitt: F. V. Tryde: Stamtavle over Familien Tryde, 1933; Samlinger til Tryde-Slægstens Historie, 1937.

Træden, Jørgen Bojsen, f 17 maj 22 i Ordrup (F: prokurist Knud T. og Nanna Mix Bojsen). ~ 25 juli 53 i Ebeltoft Inge-Lise Jensen, f 11 april 30 i Fredericia (F: postkontrollør Milan J. og overassistent Agda Julie Nielsen). — St 41 Rungsted, cand S 51 laud. — Vikar Amtssgh Kolding radiol afd juli 51, klinicist RH fødeafd A sept 51, under-

lækar Birgitta Sjukh Vadstena okt 51, turnus Arhus Amtssgh jan 52, halvårskand Sct Elis Hosp kir afd jan 53, helårskand sst juni 53, halvårskand sst med afd nov 53, vikar Amtssgh Gentofte børneafd maj 54, Sct Jos Hosp fødeafd aug 54, aman Bellinge okt 54, prakt Osted pr Roskilde fra juli 55.

Tscherning, Carl Wilhelm, f 31 juli 1889 i Kbh



(F: havebrugskand Johannes Vilhelm T. og Bertha Louise Emilie Behrens). ~ 24 marts 15 i Kbh Annette Marie Fernanda Ryberg-Schou, f 19 febr 91 i Kbh (F: grosserer Christian William R.-S. og Ida Marie Elisabeth Svensson). — St 08 Ø Borgerdyd, cand V 15 laud, embedslægeeks maj 24. — Rsl Amtssgh Varde marts 15, Kysthosp Refsnæs april 16, turnus RH dec 16, vikar dec 17, prakt Søvind marts 18, Vihøj nov 18 - april 25, kand Sindssygehosp Viborg juni - aug 25, surnum kand Marselisborg Hosp dermatol afd okt 25, prakt Arhus fra jan 26, till læge De gamle Hj juni 26 og alderdomshj Solvang 53. — Medl sundhedskomm 33 - 53. — Slægtslitt: Slægthaandbogen, 1900.

Tudvad, Folke, f 19 jan 14 i Lyderslev pr Store-



Heddinge (F: lærer Jens Kristian Pedersen T. og Kristine Jensine Carlsen). ~ 1° 8 juni 41 i Snesere Gerda Jensen, f 28 sept 12 i Tappernøje, † 24 febr 45 i Randers (F: vejrsvend Kristian J. og Margrethe Hansen); 2° 2 juni 47 i Kolding Gudrun (Gutte) Hahn, f 3 marts 23 i Kolding (F: kommune-lærer Niels Christian Frederiksen H. og Betty Sigrid Nielsen). — St 34 Birkerød,

cand S 41 laud, speciallægeaut 51 (pædiatri), dr med 55 (Undersøgelser over blodsukker og sukkerudskillelse hos præmature). — Praktisvikar, turnus Amtssgh Grenå okt 41, praksisvikar okt 42, fast kand Amtssgh Grenå febr 43, Centralssgh Randers med afd febr 44, 2' rsl sst jan 45 - jan 46, kand Dr Louises Børnehosp marts - aug 46, Børnehosp Martinsvej okt 46, Rud Berghs Hosp febr 48, Børnehosp Martinsvej juni - aug 48, BBH psyk og børnepsyk afd nov 48, 2' rsl Børnehosp Martinsvej febr 49, 1' rsl Børnehosp Fuglebakken okt 50 - marts 56, overl Sundby Hosp børneafd fra okt 56; till prakt speciallæge Kbh fra okt 51, skolelæge Ø Borgerdyd 49 og ledende læge Børneplejestat Vanløse marts 54. — Studierejse USA 52 - 53 (pædiatri). — Sekr D Børnelægers Org 54. Lægelig sekr udstill Barn og Hjem 54, lægelig medarb DadL hyg kom 55. — Forf af: disp, 55; tidsskr art om pædiatr emner, især om præmature. — Medl Harvey Soc New York 53.

Tulinus, Erlingúr Gústaf, f 21 dec 09 í Eski-fjörður, Island (F: ors, di-
rektør Axel Valdemar T. og
Guðrún Hallgrímsdóttir). ~
33 í Reykjavík Gunhild Kal-
dahl-Jensen (F: fabrikant
Edvard Ragnvín Alexander Jen-
sen og Ragnhild Astrid Kal-
dahl Poulsen). — St 29 Rey-
kjavík, með eks S 35 haud
I Reykjavík, d jus pract
nov 45, isl speciallægeanerk
46 (kir sygd). — Surnum
kand Sundby Hosp med afd
aug 35, kand Skanderborg

Amtssgh sept 35, kand RH fødeafd B april 36, Dia-
konisestift kir afd maj 36, Sct Jos Hosp føde-
afd nov 37, 1^o rsl Nykøbing M Sgh jan 39, Amtss-
gh Fredericia dec 42, prakt Fredericia fra jan 46;
skolelæge okt 56. — Slægtsliitt (mødrene): Th.
Krabbe (udg); Niðjatal Þorvalds Böðvarssonar og
Björns Jónssonar, Reykjavík 1913; V. Bruhn: Peter
Johansen til Petersgaard og hans Descendenters
Slægtsregister, 1921.



Tulinus, Svend Theodor, f 21 sept 09 på Frbg
(F: overlærer, cand theol
Aage Laurent T. og Laura
Antoinette Stillmann). ~ 1^o
21 dec 37, æ opl 48; 2^o 10
maj 50 på Frbg Bartha Win-
kel, f 20 maj 09 (F: fabri-
kant Gregers W. og Agnes
Neckelmann). — St 27 Frbg,
cand S 34 laud, embeds-
lægeeks 44. — Vikar, kand
Ålborg Amtssgh kir afd
marts 35, rsl Amtssgh Brøn-
derslev aug 36, turnus KH



(II) april 37, fast kand sst
(I) okt 37, vikar assist sst patol inst okt 38, RH
røntgenklin dec 38, surnum kand Ortopæd Hosp
april - maj 39, assist Seruminst maj 39, till kand
RH fødeafd B juli - dec 39 og leder Seruminst
bakteriol lab Finland sept 41 - jan 42; laborator
Seruminst epidemiol afd april 46, till sanitetslæge-
assist Kbh sundhedskomm okt 48 - okt 51; afd-
forst Seruminst fra maj 55, under orlov temporary
regional off WHO European office marts - juli 56.
— Deltager Scandinavian training course in public
health Göteborg 54. — Tidsskr art om epidemiol
emner. — MTKha 46. (FiFr 4) (NrKMM).

Tuxen, Aage Emil Nicolai, f 28 maj 17 i Viborg
(F: sognepr Lauritz Anders
Nicolai T. og Olga Fanny
Christiane Nielsen). ~ 9 sept
45 i Hellerup læge Esther
T. — St 36 Ålborg, cand V
44 haud I. — Turnus Amtss-
gh Roskilde marts 44, rsl
Skelskør Sgh marts 45 - sept
47, prakt Slagelse fra dec 47.
— Slægtsliitt: N. E. Tuxen:
Slægten Tuxen, 1888; Slægt-
haandbogen, 1900.



Tuxen, Lauritz Emil, f 11 okt 1885 på Frbg (F:
kreditforeningsdir Jens Pe-
ter Emil T. og Anna Berta
Regitze Gjødwad). ~ 30 nov
13 i Ordrup Laura Thorsen,
f 16 juni 88 i Thise (F: gård-
ejer Jens Christian T. og
Kirsten Marie Sørensen). —
St 03 Ordrup, cand S 10 laud.
— Rsl Amtssgh Varde aug
10 - juli 11, Amtssgh Skive
okt 11 - okt 12, turnus RH
(A og C) dec 12, rsl Fila-
delfia nov 13, till prakt
Dianalund jan 14 - maj 16,
rsl Hæren aug 14 og vikar juni - aug 16; prakt
Tune fra aug 16, till læge Mosedebatteriet juni 30.
— Form sundhedskomm 24. — Slægtsliitt: N. E.
Tuxen: Slægten Tuxen, 1888; Slægthaandbogen,
1900; H. B. Krenchel: Stamtavle over slægten
Meyer, 1892 (mødrene).



Tuxen, Esther, f 23 marts 16 i Helsingør (F: sko-
tøjshdlr Emil Peter Johan-
sen og Emilie Kathrine Mad-
sen). ~ 9 sept 45 i Hellerup
læge Aage T. — St 34 Aure-
høj, cand S 43 laud. — Tur-
nus Amtssgh Roskilde sept
43, kand sst Tub Stat aug
44, Gigtsan Skelskør aug 45,
rsl sst dec 46 - sept 47, prakt
Slagelse fra dec 47.



Tuxen, Georg Emil, f 16 april 1886 på Næsgård,
Følster (F: skoleforst Sophus
Christian Andreas T. og
Termann (Manna) Magda-
lene Meyer). ~ 23 aug 18 i
Kbh Nathalie Petrovsky, f
19 april 85 i Moskva (F:
chef Moskva sundhedsstyr,
dr Alexander P. og D. Mari-
nin). — St 03 Århus, cand
V 11 laud, specialistanerk 26
(intern med), 27 (lunge-
sygd), 33 (lunge- og hjerte-
sygd), 33 (lungetub). —
Kand Frbg Hosp (C og D)
marts 11, kst rsl sst (D) nov 11, skibslæge febr
12, turnus Frbg Hosp juni 12, rsl Odense Amtssgh
(B) okt 13, klin assist KH (III) april 16, overl
Horsørøllejr med afd april 17 og tub afd sst okt
17, læge tinminerne Banka Hollandsk Indien jan
20, chef sundhedsvæsenet sst april 21, underdir
Centrale burgerlijke Ziekeninrichting, Weltevreden,
Java juni 22, rsl Hillerød Sgh sept 26, 1^o rsl Vejle-
fjord San sept 27 - okt 32, prakt Odense fra febr
33. — Studierejse Amsterdam 19 (tropesygd). —
DrKH 19. (RrK 2). — Slægtsliitt: N. E. Tuxen:
Slægten Tuxen, 1888; Slægthaandbogen, 1900.



Tuxen, Jens Peter Emil, f 6 nov 19 i Roskilde (F: læge Emil T. og Laura Thorsen). ~ 8 juli 44 i Tune Karen Ethel Poulsen, f 28 okt 20 i New York



52. — Slægtslitt: N. E. Tuxen: Slægten Tuxen, 1888; Slægthaandbogen, 1900.

(F: repræsentant Georg Martin P. og Christiane Christine Godskesen). — St 39 Roskilde, cand V 47 haud I. — Turnus Amtssgh Kjellerup febr 47, vikar sst febr 48, rsl Hæren marts 48, kand BBH (A) juni 48, 2' rsl Amtssgh Tranebjerg juli 49, under orlov vikar rsl Julemærkesan Kolding i aug 49; 1' rsl Amtssgh Kjellerup maj 50, sst kir afd maj 51, prakt Frederikssund fra dec

sg med afd sept 40, rsl Saksøbning Sgh sept 42, Sct Jos Klin Nykøbing F otol afd april 43, hosp og praksisvikar sept 44, rsl Sct Hedvigs Klin Kolding otol afd juni 45, kand RH neurokir afd juni-nov 46, assist Lyngen distr Nordnorge jan 47, prakt Svendborg maj 47 - marts 55, till læge Rederi J. Lauritzens Søfartssk Kogtved aug 47 - juni 55 og jernbanelæge S 48 - juni 55; skibslæge fra okt 55.

Tvermoes, Vagn, f 19 maj 02 i Kbh (F: politi-



assist, cand jur Maximilian Ernst Vilhelm T. og Hella Louise Sofie Amalie With). ~ 1 juni 31 i Hellerup Karen Blom, f 9 okt 04 på Frbg (F: direktør, cand jur Viggo Frederik B. og Emmy Starcke). — St 20 Metropolitan, cand S 27 laud, speciallægeaut 35 (oto-laryngologi). — Vikar Haderslev Amtssgh okt - nov 27, kand Silkeborg San jan 28, Aarhus Komm Hosp kir afd sept 28, Amtssgh Gentofte kir afd febr 29, sst med afd marts 30, assist prakt otolog Randers okt 30, friv assist RH øreafd nov 32, vikar febr 33, friv assist RH øreafd april 33, vikar sst juni 33, kand sst nov 33, vikar sst i maj 34, 3' assist KH øreafd juli 34, 2' assist sst febr 35, 1' assist Sundby Hosp øreafd okt 35, ekstraord turnusbevis, prakt otolog Holstebro fra okt 36, till kons Amtssgh Holstebro april 44. — Slægtslitt: Slægthaandbogen, 1900; Descenderterne efter Mads Jacobsen Tvermoes og Anna Catharina Mohr, 1938.

Tvede-Jacobsen, Mogens Bjørn, f 8 dec 01 i Herringløse pr Veksø S (F: læge Johan Christian Odin Jacobsen, † 5 juni 18, og Ida Henriette Tvede). — St 19 Sorø, cand V 27 laud. — Sessionslæge febr 27, vikar maj 27, rsl Amtssgh Næstved nov 27, Vikar dec 28, skibslæge ØK sept 29, rsl Ringsted Sgh jan 30, surnum kand RH fødeafd B jan 32, skibslæge ØK febr 32, vikar kand RH børneafd juni 32, prakt Ringsted fra okt 32, till tilfs



læge Dagmarasylet 46 og huslæge Korsevad 50.

Tvedegaard, Frithjof, f 9 jan 1895 i Jydstrup Midtsj (F: læge Hans Jensen T., † 9 maj 42, og Clara Maria Amalie Korch). ~ 27 nov 21 i Horsens Ellen Ebba Astrid Andersen, f 11 okt 99 i Randbøl (F: assurandør Ib Christian A. og Astrid Riis).



art om behandl af myoser med parathyreoidea-hormon og behandl af thromboangiitis obliterans med hormoner.

— St 13 Herlufsholm, cand S 20 laud. — Rsl Sorø Amtssgh sept 20 - juni 21, aman sept 21, rsl Amtssgh Roskilde juli 22, prakt Jydstrup Midtsj fra aug 24. — Form sundhedskomm 40. — Tidskr

* **Tveten, Leon Armann**, f 17 aug 21 i Horten, Norge (F: Halfdan T. og Sina Saghaug). — St 41 Horten, cand S 52 laud. — I Norge.

Tvilstegaard, Carl Anton, f 10 febr 1890 på Frbg (F: overportør Jørgen Johan Pedersen og Bertha Jensen) (nvf 07). ~ 26 febr 18 på Frbg Thora Marie Ebba Ingerslev, f 14 juni 91 i Viborg (F: overinsp Marinus I. og Inger Marie Sørensen).



— St 08 D Selsk Sk, cand V 15 laud. — Rsl Hjørring Amtssgh febr - juli 15, kand KH (VI) sept 15, rsl Hæren okt 15, till praksisvikar febr - juni 16 og kand Alm Hosp sept 16; turnus Frbg Hosp dec 16, till rsl Garn Sgh sept 17; kand Sct Jos Hosp kir afd dec 17, till rsl Garn Sgh aug - sept 18; prakt Kbh 19 - dec 47, till assist overl Blads Klin jan 19 - jan 22, assist dr T. Iversens Klin jan 19 - okt 20, skolelæge 21 - 25, rsl Hæren marts 21 - april 22, rsl Sct Jos Hosp kir afd febr 22 - dec 24 og assist BBH røntgenklin i jan 25; till læge Forsikr selsk D Phønix fra 18, Nord Livs-forsikr 27 - 37, 1' læge Hafnia fra 38, kst overl Thule 40 - 45, kst hovedlæge Kom for mindre gode Liv 43, hovedlæge 45 - 55 og læge Utrecht fra 47. — Studiereise Leysin 20 (kir tub). — Medl best Forsikr lægernes Foren 25, form 46 - 54. Lægelig kons Fjerde Søforsikr selsk og Foren af Ansvars-forsikr selsk 28, medl kom til bedømmelse af syge-og ulykkesfors med forøget risiko 28, kom for

Tvenge, Niels Viggo Gunnar, f 5 jan 11 i Fredericia (F: banebest Hans Christian Madsen T. og Anna Kirstine Køthe). ~ 1° 9 nov 40 i Nakskov Tove Grethe Johansen, f 22 aug 22 i Nakskov, † 26 dec 51 i Svendborg (F: grosserer Thorvald Emanuel J. og Dagny Hansen); 2° 7 okt 52 i Svendborg sygepl Inge Ingeborg Milland, f 31 jan 23 i Kbh. — St 31 priv, cand S 39 haud I. — I handelslære til 29. Turnus Maribo-Nakskov Amtssgh sept 39, fast kand Maribo Amts-



mindre gode liv 32, medl internat kom til studiet af livsforsikringsmed 39, medl Finansmin udv til udformning af regler for invaliders ansætt i tjenestemandstillinger 46, nævnr for helbredsbedømm i tjenestemandssager 47, Finansmin lægelige kons 48. Lærer forsikringsmed Handelsvid Læreaest 28, Akkvisitørsk 35. — Forf af: Ulykkesforsikring og Sygeforsikring særlig i lægelig Belysning, 37 (2 udg 42); tidsskr art om forsikringsmed emner. — R* 50.

Tybjerg, Gudrun, f 15 marts 07 i Middelfart (F: redaktør Jens la Cour T. og Barbra Nielsine Sørensen). — St 25 Rysensteen, afgangseks Statens Gymnastikinst, cand V 42 haud I. — Kontorarbejde. Turnus Statshosp Sønderborg april 42 - marts 43, kand Sindssygehosp Middelfart maj 43, Vejle Amtssgh med afd juni 43, aman Hadsten jan 44, vikar Amts-Kolding kir afd juni 45, kand Amtssgh Brørup sept 45, vikar dec 45, prakt Lemvig fra okt 46.



Tybjerg, Helge, f 10 juli 17 i Middelfart (F: bagermstr Bent T. og Jensine Charlotte Hansen). ~ 23 juni 43 i Gentofte sygepl Gudrun Becher, f 4 marts 18 i Gentofte (F: hovedbogholder Axel Thomsen B. og Fanny Helga Bruzelius). — St 35 Fredericia, cand S 43 laud. — Vikar, turnus Amtssgh Silkeborg jan 44, kand sst kir afd jan 45, Amtssgh Grenå nov 45, rsl Amtssgh Kjellerup marts 46, prakt Middelfart fra maj 50.



Tybjærg Hansen, Anders Emil, f 5 marts 15 i Kbh (F: maler Johannes H. og Agnes Jacobsen). ~ 1 okt 42 i Randers Inger Nord, f 13 sept 22 i Kbh (F: manufakturhdr Gustav N. og Jenny Svejbaek). — St 33 Frbg, cand V 41 præ, dr med 49 (Pressure measurement in the human organism), specialistanerk 48 (klin kemi og lab teknik), 53 (intern med, hjertesygd). — Demonstrator anat Kbh Univ med-anat Inst 37 - 39;



turnus Amtssgh Næstved febr 41, kand sst med afd febr 42, De gamles By febr 43, Militærhosp med afd nov 43, RH (B) april 44, klin assist sst april 45, 2' rsl sst sept 48, orlov jan 50 - april 51, kand RH børneafd maj 51, Blegd Hosp epid afd aug 51, 1' rsl RH (B) nov 51, till leder cardiol lab sst sept 53, assist overl sst og chef cardiol lab fra juli 56. — Studierejser Stockholm 45 (klin kemi), London 46 (kredsløbs- og respirationsstudier), Schweiz 49, USA 50 - 51. — Forf af: disp, 49; tidsskr art om med-fysiol emner.

1781

Tygstrup, Inge, f 1 nov 25 i Arhus (F: direktør Einar Jensen Sort og Ellen Margrethe Frandsen). ~ 27 maj 50 i Arhus læge Niels T. — St 44 Arhus Kat, cand S 53 laud. — Turnus Sct Jos Hosp juli 53 - juni 54, vikar kand sst sept 54, vikar assist BBH patol inst maj - juni 56, 2' assist sst fra febr 57.



Tygstrup, Niels, f 27 maj 26 i Vejle (F: læge Svend T. og Thora Kathrine Tork). ~ 27 maj 50 i Arhus læge Inge T. — St 44 Vejle, cand V 52 laud. — Turnus RH (B og C) marts 52 - febr 53, vikar assist KH med poliklin april 53, vikar kand Blegd Hosp med afd juni 53, klin assist RH (B) fra sept 53, till funktionærlæge sst nov 54. — Studierejse London 55 (leversygd). — Tidsskr art om galaktosestofsifte og leversygd.



Tygstrup, Svend Linde, f 12 aug 1892 i Ålborg (F: købmand Martin T. og Otilie Mariane Lundbye). ~ 11 sept 20 i Randers Thora Kathrine Tork, f 10 jan 95 i Assens (F: pakhusmstr Hans Hansen og Anne Kirstine Mikkelsen). — St 10 Ålborg, cand S 18 laud. — Rsl Søværnet aug 18 - juli 19, till kand KH (VI) maj - juli 19; kand Blegd Hosp okt 19, RH (H) marts 20, rsl Slagelse Sgh juni 20, turnus KH (II og V) dec 21, sst



(IV) dec 22, aman febr - marts, juni 23, vikar juli 23, prakt Vejle fra okt 23, till skolelæge komm skolevæsen 37, Folkeskolesem Vejle 41 - 47. — Form Vejle-Skanderborg Lkf sygek- og komm udv 31 - 37, medl 37 - 41, næstform Lkf 33 - 37, medl repr 38 - 41, 42 - 52, 53 - 55, form Lkf 45 - 52, medl hyg kom 40 - 55, udv ang fortsættelseskurser 46 - 55, neuroseudv 47 - 55, befordringsudv 49 - 50, voldgiftsret 53 - 55, jysk centraludv 35 - 49. — R* 56.

Tække, Peder Folmer Jørgensen, f 19 juli 08 i Bramminge (F: kontorassistent Peder Jørgensen T. og Caroline Nielsen). ~ 8 aug 36 i Kbh Sigrid Marie Thorarinsdóttir Guðmundsson, f 22 nov 12 i Reykjavik (F: købmand Thorarinn Böðvar G. og Betzy Christine Berg). — St 27 Kolding, cand V 36 haud I. — Turnus Frbg Hosp marts 36, kand Balders Hosp marts 37, rsl Hæren sept 37, kand Sundby Hosp kir afd nov 37, rsl Amtssgh Bogen-



1782

se maj 38, rsl Hæren marts 40, prakt Kolding fra maj 40, till rsl Hæren maj 47 - maj 50 (garnisonslæge D Komm Tyskland, Aurich dec 48, Itzehoe jan 50).

† **Tølbøll, Einer**, f 11 aug 1899 i Sønderhå pr Hørdum, † 14 april 56 (F: proprietær Mads Jensen T. og Mariane Nyboe). ~ 29 marts 31 i Nakskov Ester Margrethe Hoff, f 26 juni 07 i Nakskov (F: Irs Sigurd H. og Anna Augusta Jagd). — St 17 Viborg, cand S 24 laud, speciallægeaut 35 (kirurgi og gynækologi). — Rsl Søværnet juli 24, kand Horsens Komm Hosp febr 26, Kbh Amtssgh F kir afd april 27, turnus RH (A og C) okt

27, vikar kand sst fødeafd A okt 28, vikar kredslæge Terndrup febr 29, fast kand RH fødeafd A juni 29, kand Blegd Hosp dec 29, assist Statshosp Sønderborg kir afd febr 30, 2' rskir Århus Komm Hosp kir afd febr 31, till læge optagelsehj Fjordlyst jan 32; 1' rsl Horsens Komm Hosp april 32, 2' rsl Fødselsanst Jyll jan 37, 1' rsl sst april 37, 1' rskir Hjørring Amtssgh aug 37, overkir Amtssgh Herning fra okt 38. — Medl best Etatsråd W. Hansens og Hustrus Legat. — Tidsskr art om kir emner.

Tølbøll, Gudrun, f 24 okt 1900 i Skive (F: sognepr Carl Jensen T. og Pauline Dagmar Anna Gustava Stiebitz). — St 19 Kruse, cand V 28 laud. — Vikar febr 28, vikar kand Kbh Amtssgh F kir afd maj - juni 28, vikar aug - sept 28, vikar kand Kbh Amtssgh F kir afd dec 28, kand sst febr 29, vikar sst febr 30, kand sst med-epid afd april 30, ekstraord turnusbevis, kand FrbgHosp (C) nov 31, vikar juli 32, prakt Ballerup fra sept 32.

* **Tønnesen, Bo**, f 25 april 23 i Nyborg (F: styrmand Hans Christian T. og Rigmor Andersen). — St 41 priv, cand V 51 laud I. — Turnus Amtssgh Esbønderup febr 51, kand Amtssgh Gram febr 52. — I Sverige.

Tønnesen, Hans Ove, f 13 juni 1899 i Kbh (F: apoteker Andreas T. og Marie Skrydstrup). ~ 5 sept 25 i Fakse Ida Henjum Lau, f 16 sept 99 på Sejrsø (F: læge Knud Valdemar Mathias L., † 4 dec 43, og Kari Augusta Christoffersen). — St 17 Roskilde, cand S 24 laud, dr med 31 (Polyposis gastrointestinalis. Eine klinische Studie über die dänische Fælle aus den letzten 20 Jahren), specialistanerk 34 (kirurgi). — Priv rsl Sct

Elis Hosp Næstved og aman dec 24, rsl Nykøbing

M Sgh aug 25 - juni 27, vikar sghlæge Vestervig og Brædstrup og røntgenlæge Amtssgh Fakse S 27 og S 28, turnus RH (B og D) nov 27, till aman; assist RH kir poliklin og friv assist Univ patol-anat Inst okt 28, vikar 2' rskir KH (V) sept - okt 30, kand RH fødeafd A febr - aug 31, 2' rskir KH (V) dec 31, 1' rskir Sundby Hosp dec 34, prakt Kbh maj 35, till assist læge Dir for Ulykkesforsikr i 36 og 37; overkir Amtssgh Næstved fra sept 37, till læge Mødrehjælp konsultation og Ulykkesforsikr forbund for d Fiskeri, under orlov overkir Hospskib Jutlandia jan - juli 51. — Studierejse Stockholm 31 (elektrokirurgi og radiumterapi). — Medl best D kir Selsk 49 - 55. Medl best Mødrehjælp Præstø, Sorø, Holbæk og Maribo amter, medl Frihedsbevægelsens Samråd 45 - 46, form Frihedsfondens Næstved afd. — Forf af: disp, 31; tidsskr art om dyskesni, forbrændingsbehandling, indikationer for jejkersnit, prostatakirurgi. — R* 57. (ABSM) (FNFM) (KWSM). — Slægtsliitt: Slægtsstavlesamlingen, 1932.

Tønnesen, Svend Nordentoft, f 20 nov 07 i Thisted (F: apoteker Antonius T. og Ellen Nordentoft). ~ 18 maj 40 i Middelfart fysioterapeut Grethe Bondesen, f 2 aug 13 i Kbh (F: dommer Johan Henrik Tauber B. og Gerda Bertelsen). — St 26 V Borgerdyd, cand S 33 laud I. — Rsl Søværnet juli 33, skibslæge ØK jan 35, turnus RH (C) maj 35, rsl Amtssgh Tarm aug 36 - april 38, vikar, prakt Middelfart fra nov 38, skolelæge maj 48. — Slægtsliitt: Slægtsstavlesamlingen, 1932.

Tørnblom, Jette, f 30 juni 16 i Fakse (F: overl, dr med Hans Heckscher og Karen Marie Junker). ~ 23 marts 46 i Gentofte docent, med dr Nils Ferdinand T., f 27 febr 11 i Växjö (F: redaktør Carl Ferdinand T. og Inga Signora Bjønness). — St 34 Sortedam, cand V 42 laud, sv jus pract febr 47, med lic 49 Uppsala. — Surnum assist KH patol inst febr - april 42, turnus BBH (C og D) juni 42, vikar kand Centralshg Randers med afd

juni - aug 43, surnum kand RH (H) okt 43, kand KH psyk afd nov 43, vikar kand Øresundshosp maj 44, surnum kand Frbg Hosp (E) nov 44, kand sst dec 44, vikar kand KH (II) april 45, vikar assist Centralstat Tub Bekæmp juni - aug 45, vikar kand KH (II) nov 45 - jan 46, auskultant Akad Sjukh Uppsala pædiatr klin juni - juli, i okt 46, vikar sst juli - aug 47, febr 49, sst psyk klin i juli 49, vikar studentlækare Uppsala Univ nov - dec 50, febr - maj 52, okt 52, studentlækare sst fra juli 53, till skolläkare Fackskolan för huslig ekonomi Uppsala april 52. — Slægtsliitt: A. Heckscher: Stamtavlen Melchior, 1920.

Tørning, Kjeld, f 29 juni 1899 i Kbh (F: kommunelærer Jakob Vilhelm T. og Anna Damm). ~ 23 juni 31 i Kbh Birgit Johanne Brandstrup, f 17 nov 01 i Kbh (F: billedhuggeren Ludvig B. og Berta Nancy Hirschsprung). — St 16 Efterslægt, cand V 24 laud, dr med 33 (ExperimentalPneumothorax), speciallægeaut 36 (lungetub). — Huslærer 16 - 17. Kand De gamle By febr 24, rsl Søllerød San marts 25, kand Øresundshosp tub afd okt 25, fg rsl Vejleford og Søllerød San febr 26, kand Alm Hosp febr 27, *turnus RH (B og C) sept 27, kand Sct Hans Hosp sept 28,



2' rsl Boserup San dec 28 - febr 29, till friv assist Univ med-fysiol Inst febr - juni 29; kand RH børneafd april 29, 2' rsl Vejleford San aug 29 - maj 30, till friv assist Univ med-fysiol Inst maj 30 - juni 32 og vikar Tub Stat Lønporten 30, fast vikar sst 31 - 32; rsl Diakonissestift med afd sept 30, 1' rsl Vejleford San sept 32, Øresundshosp tub afd april 35, afdlæge sst okt 35, overl sst fra maj 36; till prakt Kbh. — Medl best D Tuberkuloselægeselsk, form 46 - 52, form Foren af komm Overlæger Kbh 42 - 46. Tilforordn sagkyndig Retslægeråd 42. Medl best Søllerød San og Vejleford San. — Forf af: disp, 33; Kortfattet Fremstilling af Menneskets Embryologi, 28 (3 udg 45); Klinisk Lungeundersøgelse, 39; Tuberkulosen og Samfundet, 45. — Medl Sv med Sällsk 48, Czechoslov pneumol and phthiseol Soc Prag 48, Soc franc de la tub 51, Norsk med Selsk 55. — R* 53.

U

* **Uberg, Olav**, f 18 dec 21 i Tveit, Norge (F: lærer Tallak U. og Martha Føreid). — St 44 Kristianssand, cand S 52 laud. — I Norge.

Uchermann, August Wilhelm, f 25 april 24 i Ullern, Norge (F: direktør Lars Christian U. og Margarete Danner). ~ 11 aug 51 i Lisbjerg Anna Christine Bette-Lone Madsen, f 23 dec 19 i Arhus (F: hotelejer Mads Peter M. og Maren Ingeborg Thomsen). — St 44 Ullern, stud polyt Trondheim, cand S 56 laud Arhus. — Illegalt arbejde under krigen, ekstra lækare Hagfors, Sverige. — (NDM).



Uhl, Erik Axelssøn, f 3 sept 08 i Randers (F: korpslæge Axel Johannes Barenkøb U., † 23 dec 19, og Marie Rømer). ~ 22 okt 37 i Kbh Grethe Holmer, f 26 maj 15 i Kbh (F: prokurist Poul H. og Kate Hauerslev). — St 27 Randers, cand S 34 laud, embedslægeeks 36, dr med 37 (Experimentelle Studier over Agens ved Hønseleukoser). — Vikar kand RH (A) juli 34, Finseninst med afd juli - sept 34, priv assist prof Oluf Thomsen nov 34, assist Univ Inst for alm Patologi okt 35, turnus RH (D) febr 37, kand KH (VI) sept 37, till assist læge Arbejds- og Fabriktilsyn sept 37 - sept 39; kand Alm Hosp jan 38, assist læge Statens praktisk-sundhedsmæssige undersøg og Statens Vitaminlab nov 38, afleder sst aug 39 - 47, till kredslæge Kbh sdr kreds aug 39 - juli 44, skolelæge Glostrup april 42 - juli 44, fg kons hyg Sundhedsstyr sept 43 - juli 44; overl Sundhedsstyr



fra aug 44, till fg bestyrer Statens Vitaminlab og leder kostafd sst 47 og lektor skolehyg Univ 51. — Gentagne studierejser Norge, Sverige, Finland og Holland samt England 46, USA 48, England 49, Italien 51, Schweiz 52, Italien 53. — Censorsuppl hyg med eks 38, medicinallovgivn embedslægeeks 42, censor hyg sst 46. Medl udv vedr desinfektion af spildevand fra tub anst 42, kornudv og røgdudv under Akad for de tekn Vidensk 44, midlertid medl arbejdsråd 43 - 45, fast medl 47, midlertid medl Stat Husholdningsråd 43 - 45, medl 47, næstform boligtilsynsråd 47, medl udv vedr uddann af ledere og medarb til børneforsorgens institutioner, d FAO udv, Nord Sammenslutn til Værn for Børn og Unge, Nord odontol Foren til Cariesforsk 47, medl best Stat Byggeforsk inst, form Indenrigsmin ernærings- og metodikudv 48, Danm pæd Inst fagl råd 55, Statsmin ernæringsråd for Grønland 55, Indenrigsmin komm vedr opræt af et levnedsmiddelinst m fl indenrigsmin udv. Medl. WHO/FAO panel of nutrition experts 50, WHO panel of experts on health lab methods 56. — Forf af: disp, 37; Sundhedsplejen i skolen, 53; tidsskr art om hønseleukoser, -sarkomer, hyg emner og om Grønlands levnedsmiddel- og kostforhold.

* **Uhlig, Maximilian Holger**, f 15 april 14 i Kbh (F: grosserer Josef Maximilian U. og Clara Emilie Petersen). ~ 26 febr 44 i Kbh sygepl Emma Rasmussen, f 10 juli 14 i Allesø (F: gård-ejer Simon R. og Amalie Rasmussen). — St 32 Metropolitan, cand V 42 laud, speciallægeaut 53 (lungetub). — Vikar, turnus Frbg Hosp maj 42 - april 43, kand Øresundshosp juni 43, rsl Faksinge San marts 44, assist Seruminst tub afd okt 45, 2' rsl Amtssgh Næstved med afd maj 47, kand Øresundshosp maj 48, assist Centralstat Tub Bekæmp sept 48, kand Finseninst dermatol afd febr



49, vikar kand Sundby Hosp børneafd juli 49, kand Blegd Hosp epid afd okt 49, Sundby Hosp børneafd nov 49, vikar Øresundshosp maj 50, 2' rsl sst jan 51, 1' rsl Tub Hosp Lyngby maj 52, assist Centralstat Tub Bekæmp april 55.

Uhrbrand, Johanne (Hanne), f 6 aug 14 i Kbh (F: kommunelærer Emanuel U. og kommunelærerinde Flora Marie Nielsen). — St 34 Falkonergård, cand S 42 laud. — Vikar, turnus KH (III og V) dec 42, vikar turnuskand Frbg Hosp med afd dec 43, kand sst epid afd maj 44, Nørre Hosp børneafd april 45, Øresundshosp april - sept 46, BBH psyk og børnepsyk afd nov 46, Amtssgh Gentofte børneafd okt 47, Børnehosp Martinsvej april 48, Amtssgh Gentofte (B) okt 48, Rud Berghs Hosp dec 49, halvårskand Frbg Hosp (E) maj 50, helårskand sst okt 50, 3' assist KH med poliklin sept 51, fast kand BBH (B) juli 52, 2' assist KH med poliklin april 53, rsl Amtssgh Gentofte centrallab febr 54, vid assist Finsinst centrallab fra nov 56. — Tidsskr art.



Uhrbrand, Lisbet, f 18 jan 13 i Kbh (F: kommunelærer Emanuel U. og kommunelærerinde Flora Marie Nielsen). — St 32 Falkonergård, cand V 41 laud., embedslægeeks maj 48. — Turnus Frbg Hosp (A og B) marts 41 - febr 42, kand sst epid afd maj 42, vikar turnuskand Sundby Hosp med afd juli 43, vikar De gamle By dec 43, kand Øresundshosp febr 44, BBH psyk afd nov 44, Diakonissestift med afd april 45, assist KH med poliklin april 46, kand Nørre Hosp børneafd april 47, Rud Berghs Hosp juni 48, RH psyk afd nov 48, till assist Mødrehjælp juli 50 - jan 52; klin assist RH psyk afd sept 50, till assist overlægen psykiatri Politiet febr 52; 2' rsl RH psyk afd dec 52, kand KH neurop afd nov 54, 1' rsl Sct Hans Hosp (D) fra jan 55.



† **Uldall, Frederik Carl Emil**, f 13 okt 1876 i Randers, † 6 april 51 i Kbh (F: arkitekt Johannes Frederik Christian U. og Inger Kirstine Mohnsen). ~ 1° 3 okt 04 i Arhus Ellen Marie Christine Schourup, f 25 jan 75 i Arhus, † 26 nov 23 (F: købmand Hans Frederik S. og Johanne Elisabeth . . .); 2° 29 juli 27 i Kbh (Lisel) Gudrun Rosa Margrethe Wulff, f i Kbh (F: grosserer Oscar W. og Anna Mariotta Sivertsen). — St 94 Randers, cand S 01 laud. — Aman okt 01, 2' rsl



Arhus Komm Hosp jan 03, 1' rsl sst aug 03, prakt Silkeborg okt 04, assist Amtssgh Silkeborg 05 - dec 11, till assist Tub San sst okt 10 - dec 11; kst sgh-læge Hammel nov 11, fast ansat marts 12, senere overl sst til okt 41, privat Kbh. — Studierejser Paris 26, 27, 28, 29, Wien 30, 32, Stockholm 31, Berlin 33, Helsingfors 34, USA 37 (kirurgi). — Medl DadL udv ang fortsættelseskurser 22, best D Lægers Sygek 33. Medl sundhedskomm 13 - 27. — Medl Soc internat de chirurgie, Ass fr de chirurgie. — R* 32. — Slægtslitt: F. Uldall: Stamtavle over Familien Uldall, 1892; Slægthaandbogen, 1900; Slægtstavlesamlingen, 1932.

Uldall, Christian, f 19 marts 08 i Kbh (F: inspektør Jochum U. og Marie Margrete Nyholm). ~ 27 juni 34 i Søllerød fysioterapeut Edith Bagger, f 18 jan 13 på Frbg (F: assurandør Joerges B. og Dora Madssen). — St 26 Ordrup, cand S 34 laud, speciallægeat 44 (pædiatri). — Kand Amtssgh Fredericia sept 34, rsl Amtssgh Hammel dec 34, kand Rud Berghs Hosp jan 38, ekstraord turnusbevis 38, vikar kand BBH psyk afd okt 38, kand Blegd Hosp nov 38, Børnehosp Fuglebakken april 39, Øresundshosp sept 39, Amtssgh Gentofte (B) jan 40, till friv assist Kbh Sundhedskomm lab Kødbyen jan 40 - dec 42; kand Dr Louises Børnehosp jan 41, RH børneafd juli 41, rsl Børnehosp Fuglebakken dec 41 - nov 43, till assist Dr Louises Børnehosp 2' poliklin okt 43 - sept 45; till prakt Hellerup fra april 43, skolelæge Hvidovre aug 49, rådg børnelæge Hvidovre 50, ledende læge spædbørns- og småbørnsstation samt tilsv læge forsk børneasyler og børnehaver. — Studierejse Stockholm 46 (pædiatri). — Medl best Galle & Jessens Børnehave 44, Hellestens Børnehave 47, Hvidovre Komm Børneinstitutioner 50. — Tidsskr art om spædbørns tarmfunktion og ernæring. — Slægtslitt: F. Uldall: Stamtavle over Familien Uldall, 1892; Slægthaandbogen, 1900; (mødrene): S. Elvius og V. A. Guldbrandsen: Nyholm, 1893; Slægthaandbogen, 1900.



Uldall, Thorleik Rolf, f 26 maj 20 i Kbh (F: ingeniør Torkel U. og Magna Mauritzen). ~ 6 maj 44 i Holstebro Ellinor Pors Abildgaard Nielsen, f 27 jan 21 i Arhus (F: direktør Niels A. N. og Caroline Pors). — St 36 Øregård, cand V 46 laud. — Turnus Militærhosp juli 46 - juni 47, rsl Hæren, kand Militærhosp med afd jan 48, vikar juni 48, fast kand Sundby Hosp med afd jan 49, Amtssgh Gentofte (C) jan 50, 2' rsl Militærhosp med afd sept 50, till med kons RH neurokir afd 50 - 52 og aman overl Chr. Grams privatkonsult 50 - 53; halvårskand Børnehosp Fuglebakken sept 52, kand Rud Berghs Hosp jan 53, halvårskand Blegd Hosp epid afd juli 53, vikar 2' rsl Amtssgh Gentofte (C) febr 54, assist RH med poliklin maj 54, 1' rsl Amtssgh Kolding med afd fra maj 55. — Tidsskr art. — Slægtslitt: F. Uldall: Stamtavle over Familien Uldall, 1892; Slægthaandbogen, 1900.

Ulf Hansen, Asta Margrethe, f 24 juli 10 i Vorning (F: kommunelærer Thorvald Jensen Hedegaard og kommunelærerinde Andrea Mølgaard Christensen). ~ 12 febr 38 i Odense læge Ulf Hansen, f 12 april 11 i Kbh † 10 febr 45 sst (F: direktør Marius H. og Charlotte Louise Thomsen). — St 28 Odense, cand S 36 laud, dr med 50 (Nogle undersøgelser over gramnegative anaerobe ikke-sporedannende bakterier isolerede fra periton-



sillære abscesser hos mennesket), specialistanerk 50 (oto-rhino-laryngologi). — Turnus Hjørring Amtssgh okt 36, rsl Dronninglund Sgh okt 37, kand Odense Amtssgh røntgen- og lysafsd samt Radiumstat febr 38, sst (B) okt 38, sst røntgen- og lysafsd samt Radiumstat aug 39 - sept 40, vikar Sct Jos Hosp Odense nov - dec 40, Amtssgh Roskilde otol afd april - aug 41, assist Nørre Hosp røntgenafd febr 42, RH røntgenafd maj 43, vikar og kand Frbg Hosp (H) april 45, assist overlæge Blegvads Klin marts 46, till assist Seruminst vaccineafd marts 47 - april 48; 4' assist KH øreafd maj 48, 3' assist sst maj 49, 2' assist sst april 50, 1' assist sst okt 50, 2' rsl Finseninst øreafd nov 51, vikar 1' rsl Amtssgh Gentofte nov 53 - jan 54, assist Øresundshosp øreafd sept 54 - aug 56; specialprakt Virum fra okt 50. — Studierejser London 46, Paris 54.

Ulfbeck-Petersen, Erik Valdemar, f 14 dec 03 i Ringkøbing (F: fuldmægtig, exam jur Thomas Ernst Petersen og Dorthea Vilhelmine Lund) (nvf 29). ~ 20 juli 32 i Ribe Ane Elisa Lauridsen, f 25 febr 07 i Ribe (F: bygmstr Mikkel L. og Dagmar Maria Alexandra Jacobsen). — St 24 Ribe, cand S 32 haud I. — Kand Sindssygehosp Viborg juli - nov 32, vikar rsl Amtssgh Brædstrup jan 33, aman febr 33, 2' rsl Slagelse Sgh april 34, prakt Skærbæk fra sept 35, jernbanelæge jan 36, visit læge 45. — Medl sundhedskomm 55.



Ullitz, Jens Johannes, f 22 juli 17 i Haverslev pr Arden (F: rentier Lauritz Sørensen og Kirstine Sofie, f Sørensen) (nvf 57). ~ 28 juni 42 i Kbh fysioterapeut Anna Kirstine Simonsen, f 28 nov 16 i Kerteminde (F: viceskoleinsp Steffen S. og lærerinde Ane Dorthea Nielsen). — St 37 Ålborg, cand S 47 haud I, speciallægeut 55 (oto-laryngologi). — Turnus Ålborg Komm Hosp aug 47, vikar turnuskand Viborg Amtssgh kir afd aug 48, kand sst maj 49, assist Centralsgl Herning øre-næse- halsklin dec 49, kand sst med afd nov 50, praksisvikar april 51, 2' rsl Centralsgl Randers øre- næse- halsafd maj 51, 1' rsl sst maj 53, 2' rsl sst radiol afd nov 54, prakt speciallæge Herning fra okt 55.



† **Ulmer, Einar Immanuel**, f 6 nov 1881 i Tingsted, † 31 aug 52 (F: søgnebr Charles Vilhelm U. og Agnes Emma Augusta Juul). ~ 7 april 14 i Vordingborg Ellen Madsen, f 13 aug 86 i Ormslev (F: direktør Niels Peter M. og Mette Marie Jensen). — St 01 Nykøbing F, cand S 09 laud. — Kst kand Øresundshosp marts - april 06, Sundby Hosp juni - juli 08, vikar rsl Garn Sgh juli 09, rsl Øresundshosp Helsingør sept 09, turnus Balders Hosp sept 10, Sundby Hosp marts - aug 11, till kst overl Øresundshosp Helsingør og kst stadsfysikus sst i nov 10; vikar, prakt Holbæk okt 11, korpslæge Hæren og chef Garn Sgh Holbæk april 13, prakt Helsingør okt 18 - dec 51, till læge børnehj Snekkersten okt 18, Welanderhj Helsingør jan 19, overl Hæren og chef Garn Sgh Helsingør juli 21 - april 27, kst overl Øresundshosp Helsingør dec 25 - jan 26, læge Kornetsk Kronborg april 27, Helsingør Alm Hospital 29 og D Dampskibsrederiforen 41. — R* 28, DM 51.



† **Ulrich, Christian Sigismund**, f 10 okt 1860 i Kbh, † 19 jan 49 (F: direktør, etatsråd Georg Hermann Julius U. og Gyrithe Christine Margrethe Kemp). ~ 15 okt 92 Mathilde Frederikke Kathinka Rottbøll, f 16 marts 71 på Asted pr Kvissel, † 11 dec 44 i Kbh (F: godsejer Frederik R. og Vilhelmine Charlotte Frida Mahrt). — St 78 Metropolitan, cand S 85 laud, dr med 91 (Nogle Undersøgelser om Peps-tonuri, særlig om dens Op-træden ved Nephritis). — Kand KH okt 85, Dr Louises Børnehosp aug 87, Alm Hosp marts - maj 88, rsl Garn Sgh juli 88 - juli 90, till assist Kbh Poliklin med afd dec 89 - april 92; rsl KH (II) maj 92 - april 96, till korpslæge Hæren april 95; afd-læge Kbh Poliklin med afd 96 - 05, till postlæge juni 99 - marts 21, juli 21 - marts 33; overl Hæren april 07 - okt 25; till prakt Kbh S 88, privat sst. — R* 12, DM 21, HTH 45. — Slægtslitt: G. Sparre-Ulrich: Stamtavle over Efterkommerne efter Georg Christian Ulrich, 1925; A. Wahl: Slægten Kemp, 1928 (mødrene).



Ulrich, Georg Rottbøll, f 20 juli 1893 i Kbh (F: overl, dr med Christian U., † 19 jan 49, og Mathilde Frederikke Kathinka Rottbøll). ~ 1 febr 28 i Kbh Hedvig Rottbøll, f 5 sept 95 på Frbg (F: fuldmægtig Marinemin Christian Michael R. og Olga Holm). — St 11 Henrik Madsen, cand V 19 laud, specialistanerk 28 (pædiatri). — Rsl Assens Amtssgh okt 19, 2' rsl Svendborg Amtssgh sept 20, turnus BBH (C) og Sundby Hosp nov 21, friv assist BBH patol inst nov 22, vikar kand KH (III) febr 23, kand RH børneafd juli 23, vikar kand sst febr 24, kand Dr Louises



Børnehosp maj 24, Børnehosp Fuglebakken okt 24, klin assist RH børneafd nov 25, kand Rud Berghs Hosp nov 27 - jan 28, rsl Hæren sept 28 - okt 29, overl nov 30, stabslæge II Forsv Lægekorpset fra sept 52; till prakt børnelæge Arhus fra febr 28, leder Børneplejestat 30 - 37, skolelæge 38. — R* 46, R1* 55, HTH 54. — Slægtslitt: G. Sparre-Ulrich: Stamtavle over Efterkommerne efter Georg Christian Ulrich, 1925; A. Wahl: Slægten Kemp, 1928; Slægthaandbogen, 1900 (mødrene).

* Ulrich, Terese Marianne, f 17 aug 28 i Stubbe-købing (F: læge Sven Strandbygård og Antonie Margrethe Krogh-Jensen). Gift. — St 46 Nykøbing F, cand V 55 laud. — Vikar Amtssgh Frederikssund febr 55, turnus Amtssgh Odense nov 55. — Bosat i Canada. — Slægtslitt: J. B. Strandbygård: Strand-bygaard-Slægten, 1951; Peter Alsted og G. Krogh-Jensen: Alsted Slægten, 1942 (mødrene).

Ulrich, Sven Aage Juel, f 27 jan 04 i Kbh (F: branddir Axel Juel U. og Ellen Cathinka Halkier). ~ 18 okt 35 i Vejle Inger Mors, f 20 april 11 i Vejle (F: købmand Anders M. og Anna Nygaard). — St 22 Arhus, cand V 31 laud, dr med 35 (Hudtemperaturernes Betydning for Varmeafgiften hos Mennesket og Forsøg paa at beregne Varmeafgiften paa Grundlag af Hudtemperaturen), speciallægeaut 42 (kirurgi). — Kand



Arhus Komm Hosp med afd febr 31, RH fødeafd B april 31, assist Statshosp Sønderborg kir afd maj 31 - okt 33, ekstraord turnusbevis, rsl Vejle Amtssgh kir afd nov 33, sst epid afd sept 34, 2' rskir Arhus Amtssgh dec 34, 1' rsl Odense Amtssgh gynækol-obstetr afd okt 37, 1' rskir Central-sgh Hjørring okt 38 - sept 41, till kirurg DrK Finlandsambulace jan 40, overl Krigssgh Helsingfors marts - april 40 og aug - sept 41; 1' rskir Finseninst og Radiumstat okt 41 - sept 43, till assist sst lab marts 42 - sept 43; 1' rskir Diakonissestift (B) okt 43, overkir Amtssgh Middelfart fra dec 43. — Medl specialistnævn 42 - 43. Medl repr DadL til 43, FayL lønregulativudv til 43. Form Hjemmeværnsforen Vestfyn 45, medl regionsledelsen Fyn. — Forf af: disp, (udg 34); tidsskr art om hudtemperatur, kredsløb og prostatakirurgi. — MTFi 40, (FIFr 3) (FIMM).

Underbjerg, Poul Torben, f 24 april 23 i Kbh (F: forretningsfører Sven Lauritsen U. og Elna Margrethe Louise Adolph). ~ 25 juni 49 i Tåstrup Ruth Magda Clausen, f 23 juni 24 i Tåstrup (F: gårdejer Jens C. og Karen Margrethe Jensen). — St 41 Sorø, cand S 50 laud. — Turnus Central-sgh Hillerød dec 50, helårskand sst kir afd nov 51, sst radiol afd okt 52, Central-sgh Hjørring otol afd okt 53, Amtssgh Kjellerup med afd maj 54, 2' rsl Statshosp Sønderborg med afd fra juni 55.



1791

Unna, Georg Wilhelm, f 8 juni 1889 i Hamburg (F: prof, dr med Paul Gerson U. og Elisabeth Förster). ~ 19 jan 24 i Abenrå Ingeborg Jacobsen, f 1 sept 04 i Abenrå (F: farvermstr Thor-kild J. og Ingeborg Callsen). — St 08 Hamburg, stude-rede Leipzig, München, Frei-burg og Berlin, med eks Freiburg 13, dr med 19, d jus pract febr 47, special-lægeaut 47 (dermato-vene-rologi). — Ansat Univ Klin Freiburg kir afd jan 13,



Eppendorfer Krankenhaus Hamburg med afd maj - aug 13, assist Univ Klin Kiel dermatol-venereol afd dec 18, Sct Georg Hosp Hamburg dermatol-venereol afd dec 19, 2' rsl Israelitiske Sgh dermatol-venereol poliklin og aman specialist april 20 - marts 23, prakt specialist 23, overl Israelitiske Sgh poli- klin 29 - 38, till privatklin 29 - 43, i Sverige 44 - 45, cheflæge Sct Georg Hosp Hamburg dermatol-venereol afd dec 45, prakt speciallæge Abenrå fra okt 47, till chef Sct Ansgar Klin Abenrå dermatol afd juni 48.

Unna, Paul Jacob, f 2 marts 26 i Hamburg (F: læge Georg Wilhelm U. og Ingeborg Jacobsen) (nvf 57 fra Jacobsen-Unna). ~ 12 maj 51 i Fredericia Inge Bech, f 21 juli 25 i Fredericia (F: stadsdyrlæge Jens Bai B. og Ellen Sørine Olesen). — St 44 D d Skole i Lund, cand V 52 laud I. — Praktikant Abenrå og Lillehammer, vikar Statshosp Sønderborg kir afd, Augustenborg Sinds-sygehus og Amtssgh Rønne med afd; klinicist Stats-hosp Sønderborg i febr 52, turnus Thisted Amtssgh april 52, vikar Statshosp Sønderborg med afd april 53, kand sst juni 53, vikar 2' rsl dec 53 - maj 54, 2' rsl Central-sgh Holstebro aug 54 - marts 56, till vikar 1' rsl jan - juli 55, lægevikar KH hudklin maj 56, kand Rud Berghs Hosp sept 56, Finseninst der-matol afd fra marts 57.



Unnerup, Elisabeth, f 3 nov 17 i Gedsted (F: over-dyrlæge Rasmus Jørgen-sen og Louise Dorothea Cleemann). ~ 30 dec 46 i Sønderborg kaptajn Svend Aage Mortensen U., f 2 sept 17 i Kolby, Samsø (F: for-mer Martin U. og Marie Nielsine Mortensen). — St 37 Viborg, cand V 46 laud I. — Vikar, turnus Stats-hosp Sønderborg aug 46, fast kand Tønder Amtssgh juli 47 - okt 48, prakt Tøn-der fra jan 49.



1792

Ussing, Bent, f 15 april 20 i Horsens (F: boghandler Carl Emil U. og Ebba Schrøder). ~ 5 febr 46 i Kbh musikpædagog Grethe Juul, f 26 april 21 i Kbh (F: dir for Statens Skibstilsyn Helge J. og Ulla Rübner). — St 38 Horsens, cand V 46 laud. — Turnus Centralsgh Hjørring marts 46, kand Tub Hosp og Tub Stat Hjørring marts 47 - febr 48, till rsl Hæren juni - aug 47; aman maj 48, 2' rsl Tub Hosp og Tub Stat Hjørring marts 49, 1' rsl sst juni 50, prakt Hjørring fra maj 54. — Slægtsliitt: Tage og Flemming Algreen-Ussing: Stamtavle over Slægten Ussing, 1910; Slægt-haandbogen, 1900.



† **Ussing, Johannes**, f 14 nov 1877 i Frederikssund, † 19 sept 52 i Hillerød (F: prof, overl Conrad Vilhelm U., † 3 febr 14, og Mathilde Olsen). ~ 17 juli

08 i Kbh Caroline Sofie Lavigné, f 5 jan 79 i Birkerød (F: købmand Carl Frederik Vilhelm L. og Marie Hansen). — St 97 Schneekloth, cand S 05 haud I, speciallægeaut 36 (kirurgi, kvindesygd). — Rsl Holbæk Amtssgh febr 06 - jan 07, vikar marts 07, surnum kand KH (V) okt 07, Fødselsstift jan - marts 08, prakt Frederikssund maj 08; turnus Øresundshosp og Sct Jos Hosp juni 10 - maj 11, sghlæge Amtssgh Frederikssund, overl sst 11 - 39, prakt speciallæge Hillerød 39, sghkons Frederiksborg Amt april 39. — Form Foren af Sghlæger i Provinsen 21, medl best 32, form 38; medl hovedbest DadL 38 - 44. Medl Frederikssund byråd 21 - 25, 29 - 33. — R* 34, DM 43. — Slægtsliitt: Tage og Flemming Algreen-Ussing: Stamtavle over Slægten Ussing, 1910; Slægt-haandbogen, 1900.



V

Vaag, Arthur Asser, f 24 juni 1896 i Skanderborg (F: gartner Hans Peter Rasmussen og Petrine Petersen) (nvf 38). ~ 27 juli 24 i Kbh Helga Sigrid Petersen, f 2 marts 1900 i Augustenborg (F: guldsmed Peter P. og Marie Louise Juliane Sørensen). — St 17 priv, cand S 24 laud, embedslægeeks 30. — Telegrafist Store Nordiske Newcastle og Leningrad 14 - 16. Assist Århus Komm Hosp røntgenklin juli 24, læge kryolitbrud Ivigut okt 24 - nov 25, rsl Sønderborg Amtssgh jan 26, prakt Høtrup juli 26, kommlæge Våg, Færøerne maj 27, under orlov kand Statshosp Sønderborg kir afd i juni 30 og Sundby Hosp kir afd aug 32 - jan 33; kand Odense Amtssgh med afd juni 34, prakt Tranekær okt 34, Slagelse nov 36, Mesinge fra maj 37, till læge Kronprinsesse Ingrid Feriehøj Bøgebjerg 41, skolelæge 44. — Tidsskr art bl a om primær epid alveolopneumoni (Ornitosia Faeroensis); medarb Lærebog i Fysiologi, 23.



* **Vaage, Olav Ludvig**, f 21 nov 24 i Alesund, Norge (F: lærer Ludvig V. og Elisa Skytterholm). — St 44 Alesund, cand S 55 haud I. — I Norge.

Waagstein, Peter Hans Dahl, f 7 dec 12 i Thors-havn (F: lærer Joen W. og lærerinde Elsebeth Susanne Dahl). ~ 27 aug 37 i Kbh husholdnings-lærerinde Elisabeth Kongstad Rasmussen, f 31 aug 14 i Odense (F: prokurist Anton Nicolaj R. og skolelærerinde Petra Lorentze Petersen). —

St 31 Sorø, cand S 42 haud I, embedslægeeks maj 54. — Vikar, turnus Amtssgh Nykøbing F okt 42, vikar turnuskand Maribo Amtssgh med afd sept 43, vikar Amtssgh Nykøbing F april 44, fast kand Maribo Amtssgh maj 44 - april 45, 1' rsl sst med afd okt 45, distr-læge Jacobshavn fra 48, under orlov 53 - 54 vikar kredslæge Glostrup 1 md; till læge Børnesan Jacobs-havn 54. — Tidsskr art bl a om intern-med emner.



Vad, Bent Strange, f 28 okt 25 i Thyregod (F: læge Marius C. V. og Anna Gerda Marie Jørgensen). ~ 23 marts 57 i Thisted sygepl Betty Gregor Mikkelsen (F: salgsleder Gregor M.). — St 45 Tarm, cand V 54 laud. — Skibslæge Johnson Line febr 54, vikar kand Skanderborg Amtssgh maj 54, turnus Århus Amtssgh juli 54, till kand Skanderborg Amtssgh sept - nov 54; praksisvikar juli 55, vikar Skanderborg Amtssgh kir afd



aug 55, kand Århus Komm Hosp anæsthesiol afd okt 55, 1' rsl Skanderborg Amtssgh kir afd fra dec 56.

Wad, Gunnar, f 5 dec 04 i Bogø By (F: skolebest, cand theol & mag Christian W. og Anna Elisabeth Friis). ~ 7 febr 31 i Charlottenlund Edel Margrethe



Riber, f 29 aug 04 i Hamburg (F: grosserer Hans Jacob Preuthun R. og Tony Karoline Andersen). — St 23 Ordrup, cand V 31 laud. — Rsl Søværnet maj 31, Kellers Andssvageanst maj 32, priv rsl Ærøskøbing Sgh maj 33, rsl Kellers Andssvageanst maj 34, afdlæge sst febr 36, overl Andssvageanst Vodskov fra okt 38. — Studierejse Tyskland og England 37 og 38. — Slægtslitt: H. Friis-Petersen: Familien Friis fra Ribe gennem 400 Aar, 1949 (mødrene).

Vad, Marius Christensen, f 10 maj 1888 i Ikast (F: gårdejer Niels Peter Christensen V. og Karen Marie Christensen). ~ 16 okt 19 i Kbh Anna Gerda Marie Jørgensen, f 11 juni 96 i Slagelse (F: købmand Rasmus J. og Christiane Nielsen). — Adgangseks Polytekn Læreanst 08, st 09 priv, cand S 16 laud I. — Rsl Maribo Amtssgh juni - okt 15; rsl Hæren juli 16, kand Set Johs Stift juli 17, Set Jos Hosp kir afd juli 18, rsl



Sorø Amtssgh febr 19, prakt Thyregod okt 19 - dec 49, jernbanelæge 32 - 49. Ejer af hovedgården Lønborrgård pr Lønborg, privat sst fra jan 50. — Form sundhedskomm 28 - 49.

Vadmand, Jens Lindstrøm, f 18 dec 15 i Hune pr Blokhus (F: uddeler Peder V. og Hedevig Pedersen). ~ 12 okt 40 på Frbg Nina Lis Jacobsen, f 19 nov 12 i Kbh (F: lærer Aage J. og Gerda Jørgensen). — St 35 Ålborg, cand V 45 laud. — Turnus RH (A og C) april 45 - maj 46, rsl Hæren juni 46, kand Militærhosp med afd sept 46, vikar sst marts - juni 47, Børnehosp Fuglebakken 47, vikar okt 47, prakt Kbh og læge Samv Sygek fra okt 50.

Wadum, Tage, f 19 okt 10 i Stenlille (F: købmand Hans Peter Christensen og Marie Sofie Jensen) (nvf 40). ~ 28 dec 40 i Ordrup Inge Hellner-Nielsen, f 27 dec 16 i Århus (F: direktør, cand pharm Carl Frederik H.-N. og Edith Marie Winther). — St 29 Sorø, cand S 38 laud. — Turnus Amtssgh Kolding sept 38, rsl Hæren sept 39, vikar rsl Brande Sgh dec 39, friv læge DrK Finlandsambulance marts 40, rsl Amtssgh Kolding radiol



afd sept 40, 2' rsl Amtssgh Esbønderup sept 41 - aug 42, prakt Boeslunde okt 42, assist Amtssgh Roskilde kir afd maj 46, vikar distr læge Upernavik

juni 46, kand Sindssygehosp Risskov dec 47, vikar 2' rsl Amtssgh Kolding marts 48, prakt Tørring fra juli 48. — Medl Vejle-Skanderborg Lkf kursusudv 53, centraludv 55. Form sundhedskomm 52. — MTFi 40. (FiMM) (FiFr 4).

* **Wadum Michelsen, Erik**, f 17 juli 21 i New York (F: møbelhdlr Holger W. M. og Edith Einfeldt). — St 40 Sorø, cand S 51 laud. — Opholdssted ukendt.

Wagner, Aage, f 11 aug 1897 i Odense (F: grosserer Hans Michael Abel W. og Marie Sofie Frederikke Jacobsen). — St 15 Ålborg, cand S 23 præ, specialiseret 33 (radiologi), dr med 33 (Undersøgelser over Cancerresistensen hos hvide Mus). — Vikar rsl Frederikshavn Sgh juli - aug 23, 2' rsl Holbæk Amtssgh nov 23, 1' rsl sst dec 24, turnus RH (A og C) dec 25, kand Dr Louises Børnehosp og friv assist Univ patol-anat



Inst nov 26, assist prosektor Århus og klin assist Århus Komm Hosp kir afd febr 27, rsl sst radiol afd og Radiumstat Århus nov 27, 2' rskir sst nov 29, 1' assist RH røntgenklin febr 31, till friv assist dermatol poliklin Kbh jan - marts 33; overl Århus Amtssgh radiol afd fra okt 33. — Studierejser Stockholm, Paris, Amsterdam, Frankfurt a M (radiologi og patol anatomi). — Forf af: disp, 33; tidsskr art om radiol og patol-anat emner. — Slægtslitt: Slægthaandbogen, 1900; Slægtstavlesamlingen, 1932.

Wagner, Erling Carl Georg, f 11 okt 25 i Århus (F: fabrikingsp Carl Ludvig Georg W. og Edith Johanne Laursen). ~ 11 okt 49 i Hornbæk stoftrykker Lise Holmer, f 20 aug 27 i Kbh (F: repræsentant René Christian H. og Alfrida (Frida) Kühlenhenke). — St 44 D Skole Lund, cand V 54 laud. — Turnus Amtssgh Odder marts 54, under orlov vikar Sjukstugan Arvidsjaur Sverige i aug 54; ekstraläkare Sjukstugan Arvidsjaur febr



55, vikar sjukstugaläkare sst fra juni 56. — Slægtslitt: Slægtstavlesamlingen, 1932.

Wagner, Frederik Fritz, f 15 april 17 i Kbh (F: arkitekt Frederik W. og Yelva Helene Simonsen). ~ 23 febr 45 i Stockholm Martha Marie (Lill) Kringlebotten, f 17 dec 20 i Stavern, Norge (F: departementsråd Agnar Johannes K. og Dagmar Alice Danielsens). — St 35 Metropolitan, cand S 42 laud, speciallægeaut 51 (psykiatri). — Turnus Amtssgh Gentofte (B og A) nov 42 - okt 43, arkivarb Seraferimlas Stockholm neurol afd



dec 43, till vikar sst neurokir afd 6 mdr; læge D

Brigade april 45, vikar kand Øresundshosp med afd juli 45, kand Militærhosp med afd aug 45, RH psyk afd nov 45, Sundby Hosp med afd maj 47, KH neurol afd maj 48, sst psyk afd maj 49, 2' rsl BBH psyk afd sept 49, resident Topeka Hosp Kansas, USA juli 51, staff psykiatrist sst marts 52, chief of section sst maj 54 - okt 55, vikar rsl BBH psyk afd jan 56, 1' rsl sst fra marts 56. — Studierejse USA 48 (neurologi og psykiatri). Fellow of Menninger School of Psychiatry 51 - 52, faculty member sst 52 - 55. — Tidsskr art om neurol, psyk, psykosomat og psykoterapeut emner. — Slægtslitt: L. C. M. Wagner: Stamtavle over Familien Wagner, 1883; Slægthaandbogen, 1900.

* **Wagner Hansen, Jørgen**, f 15 sept 25 på Frbg (F: muremstr W. H. og Martha Hansen). — St 44 Frbg, cand V 52 laud. — Turnus Amtssgh Gentofte (C og D) maj 52, kand BBH (A) okt 53, Amtssgh Gentofte (D) jan 54, assist RH fysiurg afd marts og fra maj 56.

Wagner Smitt, Jarl Matthias, f 4 maj 12 på Frbg (F: grosserer Aage W. S. og Bessie Peschcke Kødte). — St 30 Ordrup, cand S 38 laud. — Aman Esbønderup aug - okt 38, turnus KH (III og V) dec 38 - okt 39, vikar Ålborg Komm Hosp med afd dec 39, kand Filadelfia jan 40, BBH psyk afd maj 41, vikar KH psyk afd nov 41, kand RH psyk afd jan 42, friv assist psyk lab og Statens Vitaminlab jan 43, kand Blegd Hosp okt 44, assist Finseninst med poliklin febr 45, kand RH børneafd sept 45 - marts 46, sekr Landsforen for Mentalhyg dec 46 - nov 52, 1' rsl Montebello marts 53 - okt 56. — Sekr D psyk Selsk Forskningsudv og Landsforen til Sindssygdommenes Bekæmp dec 46. — Red af: Hvorfor er de sådan? En studie over homosexualitetens problemer, 51; tidsskr art om psyk og mentalhyg emner. — Landsforen for Mentalhyg Antoniuspris 50.

Vahl, Poul Wilhelm Reincke, f 13 dec 19 i Århus (F: kontorchef Wilhelm Emilus Reincke V. og Helga Sofie Jacobsen). ~ 23 febr 47 i Kbh Inger Birte Raaby-Nielsen, f 26 okt 27 i Kbh (F: revisionschef Privatbanken Carl Peter R.-N. og Esther Mary Nielsen). — St 38 Chrhavn, cand V 46 laud. — Vikar, turnus Amtssgh Skive april 46, kand Amtssgh Brønderslev april 47, till rsl Hæren i juni - aug 47, marts 48; kand Saksøbing Sgh april 48, rsl Amtssgh Nibe maj 49, aman Næstved nov 49, 1' rsl Amtssgh Esbønderup aug 53, aman Nr Snede marts 55, prakt sst fra april 56.

Wainø Andersen, Erik, f 29 jan 19 i Kbh (F: grosserer Theodor Marius A. og Ella Kirstine Larsen). ~ 29 aug 53 i Gentofte sekretær May Doris Deane, f 29 jan 29 i Gentofte (F: turnus Albert Frederic D. og Ellen Alice Agnes Parth Berthelsen). — St 37 Gl Hellerup, cand V 45 laud, speciallægeaut 51 (anæsthesiologi). — Vikariater marts - april 45, turnus RH (A og C) juni 45, vikar assist sst kir poliklin juni 46, rsl sst i dec 46,



vikar kand sst juni 48, narkoselæge Amtssgh Gentofte okt 48, overl sst anæsthesiafd fra sept 54, till sekr og instruktør Anesthesiology Center Kbh fra maj 50 samt WHO consultant Tyrkiet og Israel nov 50 - jan 51, Indien, Burma og Ceylon jan - april 52, Ceylon april 55 - marts 56 og læge DrK ambulance Ungarn nov 56. — Studierejse USA 47 - 48. — Medl best D anæsthesiol Selsk 51 (form 51 - 53), form D Anæsthesiologers Org 51 - 53. — Tidsskr art om thoraxkirurgi, anæsthesiologi, tetanus og poliomyelitis. — Korrr medl Soc française d'anesthésie et d'analgésie 51.

* **Wainø Andersen, Thorkild**, f 13 nov 20 i Kbh (F: grosserer Theodor Marius A. og Ella Kirstine Larsen). ~ 22 nov 40 i Hellerup Lillian Leonora Varnekær, f 5 april 22 i Kbh (F: grosserer Aage Lauritz V. og Ellen Kristine Norit). — St 39 Gl Hellerup, cand S 47 laud. — Vikariater, turnus BBH (C og A) okt 47 - sept 48. Narkoselæge Ålborg Amtssgh kir afd marts 50.

Walbom Jørgensen, Sven Anders, f 27 dec 24 på Frbg (F: arkitekt Jens Peter Immanuel J. og Emilie Egense Walbom). — St 43 Sct Jørgen, cand V 52 laud. — Turnus Amtssgh Maribo og Nakskov marts 52, vikar kand Gigtsan Skelskør marts 53, vikar underlækarer las Ljungby, Sverige, april - juli 53, las Köping, kir afd, Sverige, okt 53, rsl Søværnet febr 54, vikar Kbh okt 54, skibslæge Johnson Line nov 54, vikar Kbh febr 55, Ebberup, Fyn marts 55, fast kand KH (I) april 55, 2' assist sst røntgenafd maj 56, 1' assist sst fra sept 56.



Valdemar Poulsen, Jens Peter Markus, f 25 aug 13 i Kbh (F: overl, dr med Valdemar P., f 19 april 52, og Elisabeth Meyer). ~ 29 jan 38 i Charlottenlund Birgit Blond, f 22 okt 15 på Frbg (F: overintendant Ulrich Abraham B. og Laura Birgitte Jensen). — St 31 priv, cand V 39 laud, dr med 44 (Studier over Korynebakteriernes Systematik), speciallægeaut 48 (oto-laryngologi). — Turnus KH (V og II) febr 39, vikar fast kand sst (V) febr 40, rsl Søværnet april 40, vikar turnus kand Børnehosp Fuglebakken sept 40, surrum assist Seruminst dec 40, assist sst diagnoseafd aug 41, kand Blegd Hosp nov 43, fast kand RH (C) april 44, vikar kand sst oto-

laryngol afd marts 45, fast kand sst april 45, assist sst dec 45 - nov 47, 2' assist Sundby Hosp øreafd marts 48, 1' assist sst sept 49, 1' rsl sst fra maj 52. — Sekr D Oto-laryngol Selsk 47 - 50, næstform 50 - 52. — Forf af: disp, 44; tidsskr art om bakteriol og otolaryngol emner.

Valdorf-Hansen, Jørgen Flemming, f 31 maj 29 i Ringsted (F: bankdir Hans Carl Georg Valdorf V.-H. og translætør Johanne Dorthea Kathrine Jensen). ~ 1 maj 55 i Brønshøj korrespondent Merete Sparring-Petersen, f 24 sept 32 i Kbh (F: sognepr Wilhelm August Alfred Gunnar S.-P. og Bertha Emilie Friis Hvidberg). — St 47 Roskilde, cand V 56 laud. — Turnus Centralsgh Slagelse febr 56, kand BBH (C) fra febr 57. — Form

Med Foren 53 - 54, kristne Medicinerkreds 53 - 54.

Valeur Welling, Else Marie, f 6 dec 23 i Kbh (F: grosserer Paul W. og Gudrun Steenberg Valeur). — St 46 priv, cand V 55 laud. — Vikar Sindssygehosp Nykøbing S marts 55, turnus BBH (C og D) juni 55, vikar kand KH (II). — Slægtslitt: O. Valeur og P. Valeur: Slægten Valeur, 1949.

Valsgaard Pedersen, Kurt, se Pedersen.

Walter, Kjeld Joachim, f 10 maj 07 i Kbh (F: civering Viggo Alfred Theodor W. og Elizabeth Frances Steenberg). ~ 24 april 34 i Kbh Anna Lilly Frank, f 27 maj 09 i Kbh (F: fabrikant Michael F. og Ilmi Kamma Schmidt). — St 25 V Borgerdyd, cand S 33 haud I, speciallægeaut 40 (fysiurgi). — Vikar juli 33, kand Folkekur Hald sept 33, 2' rsl Amtssgh Silkeborg juli 34, 1' rsl Amtssgh Usserød febr 36, vikar april

38, assist KH fysiurg klin maj 38, till assist Samv Sygek fysiurg Klin Mariendalsvej sept 38 - okt 39; kand KH (VII) marts 40, vikar sst marts 41, kand Rud Berghs Hosp april 41, 2' rsl sst okt 41, assist Militærhosp fysiurg klin april 42 - jan 44, till vikar afdlæge Samv Sygek fysiurg Klin Valdemarsgade april 42, afdlæge sst april 43 - aug 47; vikar Militærhosp fysiurg klin juni 44, 1' assist sst juli 44, 2' rsl BBH fysiurg Klin okt 46, kand Sct Jos Hosp ortopæd afd sept 47, kand og vikar RH psyk poliklin okt 48, surnum, senere ledende fysiurg Frbg Hosp midlertid polioafd okt 52 - jan 53; till klinikchef Samv Sygek fysiurg Klin Valdemarsgade fra sept 47, prakt speciallæge Kbh. — Lærer patologi Teilmanns Kursus 38 - 47, 53. — Form D fysiurg Selsk. — Medarb Medicinske Specialer i Lægepraksis (afsnittet Fysiurgisk Terapi); tidsskr art. — Slægtslitt: Amalie Fibiger og F. C. Steenberg; Steenberg. Præsteslægten, der tog Navn efter Jacob Nicolai Steenberg, 1942 (mødrene).

* **Walther, Aase**, f 28 jan 21 i Hillerød (F: pensionist Ejner Valdemar W. og Marie Hansigne Walter). — St 43 priv, cand V 56 laud. — Turnus Køge Bysgh fra maj 56.

Walther, Anne Elise, f 30 juni 25 i Højme pr Holmstrup (F: maskinfabrikant Anton Laursen og Kirstine Jensen). ~ 31 jan 53 i Brønshøj lærer Carl Christian Ernlund W., f 2 jan 29 i Fåborg (F: bogholder Svend Ove Vedel W. og kioskejer Esther Fanny Ernlund). — St 44 Odense Sct Knud, cand S 54 haud I. — Turnus Amtssgh Roskilde juli 54 - juni 55, kand Amtssgh Børgense fra aug 55.



Walther-Larsen, Jørgen, f 22 maj 20 i Hellebæk (F: afdleder Erhard Larsen og Augusta Margrete Walther) (nvf 47). ~ 24 april 47 i Brønshøj Eva Waarsøe Jessen, f 13 okt 23 i Brønshøj (F: fabrikant Harry Asmus Follert J. og Esther Marie Waarsøe Pedersen). — St 39 Gl Hellerup, cand V 47 laud, speciallægeaut 53 (anæsthesiologi). — Vikar kand Kysthosp Refsnæs i marts 47, turnus Odense Amtssgh maj 47, helårskand



Sorø Amtssgh maj 48, Centralsgh Slagelse med afd okt 49, surnum narkoselæge Amtssgh Gentofte (H) maj 50, assist narkoselæge sst juni 50, sst (A) juni 51, kand sst (F) maj - okt 52, till visitator sst fra sept 52 og prakt Glostrup fra marts 53.

Wamberg, Erik, f 7 juli 16 i London (F: radioing, cand polyt Frederik Christian W. og Ellen Møller). ~ 19 april 40 i Gentofte Rigmor Emilie Lindow, f 31 juli 15 i Godhavn (F: overnotar Harald L. og Herdis Thorkildsdatter Winther). — St 34 Øregård, cand S 41 laud, speciallægeaut 52 (pædiatri), dr med 54 (Studier over alimentær lipæmi hos børn. Med særligt henblik på forholdene ved kroniske fordøjelselidelser). — Turnus Amtssgh Fåborg juli 41, kand Odense Amtssgh røntgen- og lysafd samt Radiumstat sst juni 42, sst med afd juni 43, Centralsgh Hillerød med afd april 44, Dr Louises Børnehosp marts 45, till assist læge Børneplejestat dec 45 - sept 52; kand Rud Berghs Hosp okt 45, Frbg Hosp epid afd dec 45, RH børneafd aug 46, Amtssgh Gentofte børneafd jan 47, sst (F) febr 48, klin assist RH børneafd maj 49, 2' rsl Børnehosp Fuglebakken okt 50, vikar 1' rsl sst okt 52 - febr 53, skibslæge juni - juli 53; till prakt speciallæge Virum fra jan 53 og ledende læge Børneplejestat og Småbørnsstat Brønshøj okt 53. — Studierejse USA 47 (pædiatri). — Forf af: disp, 54; tidsskr art om pædiatr emner; lægelig red Mor og Barn 55 - 56.



Wandall, Hans Heugh, f 10 jan 14 på Frbg (F: fængselsinsp, cand theol Johan Christian Heugh W. og Edel Fredsinge Gandrup). ~ 26 april 41 i Munke-Bjærgby fysioterapeut Else Marie Dorothea Gunnervsen Harboe (F: sognepr Jørgen Gotfred Thuerecht Gunnervsen H. og Ellen Hedvig Sofie Aude Andersen). — St 33 Ø Borgerdyd, cand S 40 laud, dr med 44 (A study of neoplastic cells in sputum as a contribution



to the diagnosis of primary lung cancer), speciallægeaut 52 (kirurgi). — Turnus RH (B og D) nov 40 - okt 41, klin assist sst (C) dec 41, fast kand sst april 43, assist sst kir poliklin april 44, kand sst fødeafd A marts - aug 45, 2' rsl KH (I) juli 47, 1' rsl sst maj 50, direktør Univ inst for eksperimentel med og kir forskning, kir afd fra dec 56. — Studierejse USA 45 - 47 (kirurgi). — Censorsuppl kirurgi med eks 56, censor 57. — Næstform samarbejdsudv for præster og læger Kbh stift 50, sekr D kir Selsk 51 - 54, medl best 55. — Forf af: disp, 44; tidsskr art. — Slægtslitt: J. C. Christensen (Red): Elers' Collegium 1691 - 1941, 1942.

Wandall, Ole Bent, f 21 marts 27 i Kbh (F: læge Erik Adolph W., † 14 okt 41, og Aase Herløv-Müller). ~ 21 marts 51 i Kbh stud mag Ninette Inez Paulin, f 4 febr 31 i Kbh (F: læge Lauritz P. og Nina Inez Gammelgaard). — St 46 Sct Jørgen, cand V 55 haud I. — Turnus Amtssgh Gentofte (F og H) marts 55 - febr 56, hosp og praksisvikar, kand Blegd Hosp med afd sept 56, Militærhosp med afd fra marts 57. — Medl repr FayL 55. — Slægtslitt: Mimi Helweg: Slægten Helweg i Danmark, 1934 (mødrene).



Vandborg, Jørgen, f 17 dec 21 på Frbg (F: bankfuldmægtig Marius Christian V. og Valborg Betty Cathrine Jensen). ~ 10 marts 46 på Frbg læge Resi V. — St 40 Sct Jørgen, cand S 49 laud. — Vikar Folkekur Hald juli - aug 49, turnus BBH (C og A) okt 49, kand Centralssgh Randers kir afd okt 50, havnelæge Færingehavn maj 51, kand Centralssgh Randers røntgenafd nov 51, 1' rsl Ribe Amtssgh febr 52, kommlæge Tverå Færøerne sept 53, prakt Søndersø pr Odense fra nov 56.



Vandborg, Theresia (Resi) Augusta, f 29 marts 21 i Kbh (F: kedel- og maskinpasser Peter Vej og direktre Frieda Tremel). ~ 10 marts 46 på Frbg læge Jørgen V. — St 41 Chravn, cand S 49 laud. — Vikar Folkekur Hald juli - aug 49, vikar Amtssgh Brørup okt - nov 49, turnus Frbg Hosp (A og B) jan - okt 50, 2' rsl Amtssgh Ørsted febr - sept 52, vikar Frbg Hosp (F) aug - sept 54, maj - sept 55; vikar turnuskand Odense Amtssgh kir afd fra febr 57.



***Wandel, Christian Carl**, f 28 aug 02 i Kbh (F: viceadmiral Carl Frederik W. og Inger Marie Jensen). ~ 3 aug 34 i Espergerde Grete Bærentzen, f 22 juli 09 i Kbh (F: grosserer William Joseph B. og Ida Boserup). — St 20 Metropolitann, cand V 28 laud. — Vikar maj - juni og nov - dec 28, surnum kand RH fødeafd B jan 29, kand Øresundshosp med afd febr 29, Militærhosp kir afd maj 29, Finseninst kir afd okt 29, vikar rsl Nykøbing M Sgh juni 30, vikar sghlæge Lyngby juli 30, vikar sept 30, turnus Odense Amtssgh nov 30, skibslæge ØK nov 31, kand Rud Berghs Hosp april 32, RH fødeafd A okt 32, sst fødeafd B febr 33, assist Øresundshosp røntgenklin sept 33, kand RH fødeafd A nov 33, BBH (A) dec 33, assist KH røntgenklin juni - sept 34, Frbg Poliklin kir afd nov 34, till friv assist KH patol-anat Inst nov 34, vikar sst kir poliklin febr 35, prakt Holte maj 35, assist læge A/S D Merkur nov 33, prakt Kbh, till læge hvalfangereksk Norge sept 56.

Vang, Holger Lauridsen, f 26 juli 1895 i Vejen (F: direktør Peder Lauridsen og Anna Petersen). ~ 22 maj 25 i Kbh Svea Ingeborg Wahlgren, f 23 marts 01 i Esbjerg (F: farvermstr Oscar Edwin W. og Ingeborg Jönsson). — St 14 Ribe, cand V 23 haud I. — Rsl Spangsbjerg San april - sept 23, vikar rsl sst i nov 23, Sct Maria Hosp Roskilde jan 24, turnus Arhus Amtssgh nov 25, prakt Odense fra nov 26. — Medl DadL attestudv 39 - 45, Fyn Lgf sygek udv 40 - 44. — Slægtslitt: O. Vang Lauridsen og J. P. Harbo: Slægten Lauridsen fra Grønvang, 1921.



Wang Nielsen, Willy, f 25 dec 10 i Bogense (F: bogtrykker Jens Christian N. og Anna Maria Pedersen). ~ 26 okt 34 i Spvind Else Horn, f 26 okt 13 i Kbh (F: godsejer Laurids H. og Bertha Nielsen). — St 30 Horsens, cand S 37 laud. — Turnus Horsens Komm Hosp aug 37, rsl Amtssgh Ternstrup aug 38, vikar sst aug 40, prakt Horsens fra marts 41, skolelæge 45, tilf læge optagelsehj Fjordlyst 50, Sct Georgshj marts 52. — Studierejser England 49 (national health service),



Tyskland, Schweiz 52 (børneforsorg). — Form Horsens Lgf 52. Medl best Sct Georgshjemmet, Det danske Spejderkorps trops-, kolonne-, divisions- og korspråd, best Societa Dante Alighiera.

Vanggaard, Thorkil, f 1 sept 10 på Frbg (F: civiling Anders Larsen V. og Anna Marie Petersen). ~ 30 dec 39 i Kbh operasangerinde Kgl Teater Grethe Præstrud, f 7 dec 12 i Kbh (F: direktør Charles Knud Christian P. og Mathilde Johanne Zöllner Johansen). — St 29 Metropolitan, cand V 38 laud, dr med 41 (Arteriovenøse anastomoser i ekstremiteterne. Undersøgelser over disse kars betydning for hudtemperatur og varmeregulation), speciallægeaut 45 (psykiatri). — Turnus RH (B og C) marts 38, kand BBH (E) marts 39, Blegd Hosp sept 39 - febr 40, RH (G) juni 40, sst (O) jan 41, Finseninst dermatol afd sept 41, KH neurol afd nov 41, 2' rsl RH (O) nov 42 - okt 44, till ledende psykiater Kbh Skolevæsen april 44, kons psykiatri RH psyk klin fra 53, lektor psykiatri Univ fra sept 54. — Studieophold USA 47 - 51. — Medl Internat Psychoanal Assoc 51.



Vangsted, Alfred, f 21 juni 1886 i Rakkeby pr Hjørring (F: husmand Jens Peter V. og Maren Hansen). ~ 30 sept 22 i Søllerød Helga Elisabeth Margrethe Larsen, f 26 april 89 i Kbh (F: postbud Niels Peter L. og Christiane Olsen). — St 08 Ålborg, cand S 16 laud. — Ved landvæsen til 05. Vikar juli 16, rsl Amtssgh Roskilde april 17, kst kredslæge Frederikshavn okt 18, turnus BBH (A og B) dec 18, kand Øresundshosp med afd jan 20, vikar juli 20, surnum kand RH fødeafd B okt 20, dermatol afd nov 20, Finseninst med afd maj 21, Dr Louises Børnehosp sept 21, assist Frbg Hosp lab marts 22 - marts 23, vikar rsl Frbg Hosp tub afd 6 mdr, vikar og assist Kbh Poliklin pæd og otol afd 6 mdr; till prakt Kbh fra marts 21, kommlæge marts 21 - juni 56, skolelæge okt 28.



Vangsted, Erik, f 2 jan 27 på Frbg (F: læge Alfred V. og Helga Elisabeth Margrethe Larsen). ~ 22 maj 53 på Frbg Eli Funch Funkov Andersen, f 29 marts 30 i Kbh (F: grosserer Henri Edouard F. A. og Magda Louise Funch). — St 45 priv, cand V 54 laud I. — Vikar kand Amtssgh Sæby pr Høng nov 50 - jan 51, Assens Amtssgh dec 51 - jan 52, Amtssgh Sæby pr Høng juni - juli 52, Horsens Komm Hosp med afd juni - aug 53; vikar febr 54, klinicist Martinsvej marts 54, turnus Amtssgh Kolding april 54, kand Skanderborg Amtssgh kir afd febr 55, underlæge Hæren sept 55, vi-



kar kommlæge Anholt dec 55, kand Amtssgh Gentofte (D) febr 56, rsl Hæren aug 56, 2' rsl Amtssgh Ørsted fra april 57.

Vangtorp, Allan, f 23 okt 29 på Frbg (F: kaptajn Svend Aage V. og Herdis Larsen). ~ 3 maj 56 på Frbg sygepl Kirsten Merethe Lehner, f 30 juli 33 på Frbg (F: kriminalkommissær Peder Christen L. og Sara Marie Andersen). — St 48 Frbg, cand V 56 laud. — Turnus BBH (C og F) fra febr 56, kand Militærhosp med afd fra jan 57.



Wanscher, Jørgen Emil, f 20 okt 10 i Kbh (F: overl Emil Vilhelm W., † 20 marts 44, og Johanne Michelsen). ~ 17 febr 40 i Kbh Johanne Frederikke Clausen, f 31 jan 16 i Kbh (F: kaptajn Marinen Viggo C. og Ellen Margrethe Schmiegelow). — St 28 Sct Jørgen, cand S 35 laud. — Vikar juli - aug 35, turnus Amtssgh Kolding okt 35, fast kand sst sept 36, kand Diakonissestift med-pæd afd sept 37, Nørre Hosp sept 38, Diakonissestift (B) sept 39, fast kand RH (D) sept 40, vikar 2' rskir sst sept 41, assist KH dermatol poliklin dec 41 - sept 42; till prakt Kbh fra okt 41, vikar tilsl læge Gl Kloster plejeafd april 42 - marts 43, vikar læge Kgl Opfostringshus jan 43, fast ansat sst april 43 - juli 53, læge Store Nordiske jan 43, bedriftslæge BP Oliekompani jan 55, jernbanelæge jan 56. — Suppl repr PayL 35 - 44, repr DadL 38 - 44. Inspektør Med Selsk Kbh 42, sekr 50.



† **Wanscher, Oscar Vilhelm**, f 2 aug 06 i Kbh, † 1 nov 56 sst (F: overl Emil Vilhelm W., † 20 marts 44, og Johanne Michelsen). — St 25 Sct Jørgen, cand S 32 laud, dr med 39 (Avitaminosis D hos Kyllinger. Experimentelle Undersøgelser over Calcium- og Fosforstofskeft og den biologiske Virkning af Vitamin D₂ og D₃), speciallægeaut 40 (histologi). — Kand Sct Jos Hosp (B) okt 32, Diakonissestift kir afd jan - dec 33, till friv assist Frbg Poliklin børneafd nov 33 - juli 34; kand Diakonissestift med- og børneafd jan 34, Hjørring Amtssgh jan 35, turnus KH (II) okt 35, kand sst jan 36, friv assist sst patol Inst jan 37, assist prosektor Frbg Hosp april 37, kand Børnehosp Fuglebakken okt 38, friv assist KH patol Inst april 39, 2' assist sst sept 39, 1' assist sst jan 40, prosektor Nørre Hosp og De gamles By april 43, Sundby Hosp fra okt 49. — Studierejser Sverige 46, Portugal og Paris 47, Sverige 50. — Censorsuppl patol anat med eks 41, censor 44,



tandlægehøjsk 43. Medl best D Patol Org 50. — Forf af: disp, 39; tidsskr art om experimentel pellagra, vitaminstofskifte, patol-anat emner, samt experimentel levercirrhose.

Warberg, Torkild, f 20 okt 14 i Hornsyld (F: ors Frederik Andreas W. og Minna Katstrup). ~ 14 dec 45 i Bergen bibliotekar Inger Johanne Sverdrup, f 7 marts 13 i Reine, Lofoten (F: købmand Harald S. og Johanne Harmens). — St 33 Silkeborg, cand V 41 laud. — Turnus RH (A og D) febr 41 - jan 42, vikar, aman Brædstrup april 42, vikar kand Øresundshosp juni 42, surnum kand Dr Louise Børnehosp okt 42, prakt Alborg fra dec 42, tilsf læge allerede flygtningelejr juni 45 - jan 47, læge børnehaven Tusindfyrd fra 46, læge Antabuscentral Alborg fra marts 52. — Slægtslitt: Knud Jølver: Efterkommere af Chatrine Copman og Poul Svendsen, 1955.



Warburg, Erik Johan, f 3 febr 92 i Kbh (F: grosserer Alexander Elias W. og Agnes Ranette Levy). ~ 28 april 25 i Greve Louise (Vigga) Valentiner, f 18 jan 1900 på Sallerupgård pr Lundby (F: godsejer, hofjægermstr Adolf Herman V. og Thyra Wolff-Sneedorff). — St 09 Gammelholm, cand V 16 laud, dr med 22 (Carbonic Acid Compounds and Hydrogen Ion Activities in Blood and Salt Solutions. A Contribution to the Theory



of the Equation of Lawrence J. Henderson and K. A. Hasselbalch), specialistanerk 24 (intern med, hjerte- og nyresyg), 42 (fordøjelses- og stofskiftesygd). — Rsl Hæren febr 16 - okt 17, till assist Finseinst lab april 16 - dec 19; turnus RH (B og C) marts 19, kand Blegd Hosp marts 20, Øresundshosp tub afd juni 20, RH børneafd jan 21, KH (VI) aug - sept 21, RH (H) nov 21 - jan 22, 2' rsl KH (II) april 22, 1' rsl sst april 24, fast ansat juni 24, rsl De gamles By marts 29 - okt 30, till chef KH med poliklin okt 30 - juli 31; rsl Militærhosp epid afd nov 30 - aug 31, chef RH med poliklin 31, prof intern med Univ fra maj 31 og overl RH (B) fra sept 32; till prakt speciallæge Kbh fra 24 og skolelæge okt 27 - aug 29. — Studierejser Paris 23 (hjertesyg), Heidelberg 30 (fysiologi). — Medl Konsistorium Kbh Univ 43, prorektor 54, rektor magn 56. Censor fysiol Statens Gymnastikinstit 27, censor suppl fysiol med eks 28. Medl Retslægeråd 39. Medl Farmakopékomm 45 - 55, form sammes specialitetsnævn 45 - 55, form Sundhedsstyr specialistnævn 55, medl komm vedr lovgivn vedr apotekervæsenet 47. Leder Socialmin undersøg af langvarigt understøttede 45. Medl Komm ang videnskabens kår 46. Form D Selsk intern Med 34 - 37, Foren af offentl ans overlæger og klinikchefer Kbh og Frbg 38 - 49, D med-hist Selsk 45 - 50, D med Selsk 50 - 56, præs Med Selsk Kbh 49 - 51, form Det Classenske Litt Selsk 38. Medl best Anders Hasselbalchs Fond til Leucosens Bekæmp 46, form 55, medl best Rask-

Ørsted Fondet 50, Statens alm Videnskabsfond 52, Egmont H. Petersens Koll 56, Fondet for dansk-norsk Samarbejde 57. Medl WHO/USC Teaching Mission til Israel og Iran 52. — Forf af: disp, Cambridge 22; Subacute and Chronic Pericardial and Myocardial Lesions Due to Non-Penetrating Traumatic Injuries, 38; afh og tidsskr art om fysiolkem, fys og klin emner; medarb Nord Lærebog intern Med, 43 (kredsøbssyg); Arbejder fra RH afd B 2' Ser I-V, 31 - 46; redsekr Hosp Tid 25 - 28; medl red kom Nord med Tidsskr 29, Acta Medica Scand 35. — Korresp medl Svenska Läkaresällsk 39, Soc de Medicina Interna de Buenos Aires 44, Brit Cardiac Soc 53, æresmedl Göteborg Läkaresällsk 45, II inter-amer cardiol Kongr 46. Medl Kungl fysio-graf Sällsk Lund 48, Finska Läkaresällsk Duodecim, Det norske Med Selsk 54. Dr med h c Oslo 51. — R* 41, DM 47, K* 52. (FÆL 3) (IF 2). — Slægtslitt: M. Johansen: Den Warburgske Forretning gennem 175 Aar, 1921; Slægtstavlesamlingen 1933.

* **Warburg, Mette**, f 23 jan 26 i Kbh (F: prof, dr med Erik W. og Louise (Vigga) Valentiner). ~ dr med Erik Christiansen. — St 44 Ingrid Jespersen, cand V 52 laud. — Turnus Sundby Hosp maj 52, kand RH øjenafd jan 56, 2' assist Kgl Blindest øjenklin fra sept 56. — Slægtslitt: M. Johansen: Den Warburgske Forretning gennem 175 Aar, 1921; Slægtstavlesamlingen 1933.

Warhuus, Amma Margrethe, f 28 juni 1897 i Nyborg (F: læge Niels Andreas Weck W., † 5 juli 20, og Margrethe Brüel). — St 14 Hesselager, cand S 22 laud. — Kand Spangsbjerg San okt 22, Statshosp Sønderborg april 23, aman april 25, turnus RH (B og D) juli 25, rsl Julemærkesan Kolding juli 26, vikar aug 27, kand Blegd Hosp nov 27, surnum kand RH fødeafd B maj 28, kand Dr Louise Børnehosp sept 28, RH børneafd marts 29, assist Sct Jos Hosp nov 29 - juni 45; till prakt Kbh fra jan 29.



Warhuus, Kai, f 21 juni 1896 i Nyborg (F: læge Niels Andreas Weck W., † 5 juli 20, og Margrethe Brüel). ~ 30 maj 42 i Kbh Siri Elisabeth Ståhlbom, f 31 maj 96 i Västra Ed, Sverige (F: rentier Gustaf Hjalmar S. og Malvina Fliegare). — St 14 Hesselager, cand S 23 laud I. — Frederikshåb, Grønland sept 23, kand Blegd Hosp dec 24, Sundby Hosp maj - juni 25, surnum kand RH fødeafd B jan - febr 26, turnus Odense Amtssgh maj 26, rsl Amtssgh Silkeborg april - nov 27, kand Sindssygehosp Vordingborg jan 28, rsl Spangsbjerg San maj 28, Amtssgh Varde aug 28 - juli 30, læge Belgisk Congo marts 31 - febr 32, vikar, kommlæge Sjøell Odde jan 34 - juni 36, skibslæge DFDS og ØK, kand fru Hermansens klin febr - aug 37; till prakt Kbh fra okt 36, læge Samv Sygek fra jan 38. — Studierejse Belgien 31 (trope-syg).



Varming, Troels Kristian, f 12 aug 13 i Ørsted (F: provst Carl Christian V. og Clara Ernsta Marie Hoffmann). ~ 13 juli 37 i Skovshoved Nina Marie Jantzen, f 23 okt 09 i Kbh (F: veksellerer, ors Magnus Jacob J. og Elisabeth Prytz).



— St 30 Roskilde, cand S 38 laud. — Turnus Amtssgh Gentofte (B og A) sept 38, kand Sct Hans Hosp sept 39, Faksinge San febr 40, surnum kand Dr Louises Børnehosp maj 40, vikar Radiumstat juli 40, surnum kand Rud Berghs Hosp sept - okt 40, till rsl Søværnet 40-44; vikar Fin-

seninst med afd juni 41, kand Diakonissestift (A) sept 41 - aug 42, Finseninst dermatol afd dec 42 - maj 43, till aman Kbh 43-45; assist Finseninst lysambulat for børn sept 43, vikar KH kir poliklin aug 44, assist Finseninst lysambulat for børn sept 44, vikar, kand Militærhosp dermatol afd sept 45, rsl sst febr 46-jan 48, assist KH dermatol poliklin marts 48 - febr 49, till rsl Søværnet 49, overl Res sst 51, overl Søværnet marts 56; till læge Saniv Sygek Kbh fra juli 47. — Repr Understøttelsesforen D Lægers Enker og foreldrelose Børn 53. — Medred Militærlæggen 56. — Slægtsliit: Paul Nedergaard: 100 danske præsteslægter, 1954.

* **Warming-Larsen, Aage**, f 12 juli 12 i Kbh (F: stationsforst Valdemar Larsen og Helga Warming). ~ 28 okt 39 i Kbh Grete Blyt, f 19 juni 13 i Kbh (F: kørselsentreprenør Peter B. og Marie Hansen). — St 29 Frederiksborg, cand V 42



haud I, dr med 47 (Nogle kliniske Undersøgelser over Ketonstofsiftet. Ved Leverlidelser. Adipositas, Muskelidelser og under Tilførsel af Ætylalkohol), speciallægeaut 51 (intern med, stofskiftesygd). — Turnus KH (III og I) febr 42, friv assist sst (III) lab jan 43, kand sst (VI) jan 44, sst (VII) maj 44, sst (III) maj 45, assist sst dermatol poliklin juni 46, kand Blegd Hosp sept 46, Dr Louises Børnehosp marts 47, KH neurol afd okt 47, assist Dr Louises Børnehosp endokrin klin jan 48, KH patol inst april 48, 2' rsl Blegd Hosp med afd maj 48, assist RH med poliklin maj 51, 2' rsl Nørre Hosp aug 53, 1' rsl sst dec 53, KH (VII) fra maj 54; till prakt Kbh fra april 48.

Varnek, Jens, f 27 maj 06 i Gl Højen pr Vejle (F: gårdejer Søren Jensen og Karen Marie Mortensen) (nvf 31). ~ 24 april 35 i Kbh skuespillerinde Ebba Ragnhild Hesselbo, f 10 febr 07 i Kbh (F: overassist, cand pharm Christian August H. og Caroline Wilhelmine Antonie Petersen). — St 25 Vejle, dyrlægeeks 28, cand S 34 laud, dr med 44 (Spermaundersøgelser ved Sterilitet med specialt Hentblik paa Spermierne Morfologi), speciallægeaut 46 (kirurgi), 49 (gynæko-



logi og obstetrik). — Vikar juli - aug 34, vikar kommlæge Vaag, Færøerne okt 34, kommlæge sst jan 35, turnus KH (V) juni - nov 37, fast kand Fåborg Sgh juni 38, vikar kand Odense Amtssgh kir afd juni 39, Amtssgh Varde okt 39, vikar nov 39, kand Odense Amtssgh gynækol-obstetr afd jan 40, RH fødeafd A nov 40 - april 41, assist sst røntgenafd juni 41, fast kand sst (C) april 42, 2' rskir Amtssgh Skive febr 43, 1' rskir sst april 44, 2' rsl sst med afd maj 46, 1' rskir sst okt 46, 1' rsl Fødselsanst Jyll dec 47, till læge Mødrehjælp Århus jan 48, surnum kand Marselisborg Hosp dermatol afd nov 48 - jan 49, 1' rskir Århus Amtssgh sept 49, overl Amtssgh Odder fra sept 53. — Studierejser Stockholm 45, Oslo 46, Edingburgh og Glasgow 50, Stockholm 51, Upsala 53, Birmingham 54. — Forf af: disp, 44; tidsskr art om spermaundersøgelser, behandl af aspermi.

Warthoe, Steen Fønss, f 12 juli 19 i Helsingør (F: grosserer Poul Fønns W. og Karin Lorentzen). ~ 1° 22 sept 44 i Kbh Svave Lizzie Clare Rafnar, f 12 sept 21 i Kbh (F: direktør Oddur R. og Caya Bønnesen), æ opl; 2° 48 Kamma Marie Gress-Pedersen, f 26 juni 24 (F: slagtermstr Johannes G.-P. og Margrethe Nørgaard). — St 37 Østersøgade, cand V 46 haud I, speciallægeaut 54 (psykiatri). — Vikar, turnus Sundby Hosp maj 46 - april 47, rsl Hæren, assist dr O Martensen-Larsen sept 48 - aug 49, till kand KH (VI) okt 48, halvårskand Diakonissestift med og pæd afd marts 49 - febr 50, till lægesekr Landstørens Mentalhyg sept 49 - dec 51 og assist læge sst rådgivn for voksne dec 49 - aug 53; halvårskand Børnehosp Martinsvej marts - sept 50, till rsl Hæren maj 50; vikar kand Sct Hans Hosp (A) okt 50, Frbg Hosp psyk afd nov 50, halvårskand sst dec 50, vikar sst neurol afd juni 51, vikar kand sst psyk afd aug 51, 2' rsl sst sept 51, vikar kand sst neurol afd sept 53, halvårskand sst dec 53, vikar kand sst i juni 54, prakt speciallæge Kbh. — Tidsskr art om mentalhyg emner.



Vasegaard, Arne, f 29 nov 19 i Ulbjerg pr Viborg (F: statshusmand Karl Christensen og Anna Kathrine Vasegaard) (nvf 57). ~ 6 juli 47 i Mejrup Helga Margrethe Larsen, f 3 aug 24 i Mejrup (F: førstelærer Morten L. og Maria Jensen). — St 39 Viborg, cand S 47 laud. — Turnus Amtssgh Ringe sept 47, kand Frederikshavn Sgh sept 48, prakt Sæby fra okt 50.



† **Wassmann, Erwin** Herman Leo Severin, f 27 marts 1879 i Kbh, † 17 dec 50 (F: oberstløjtnant Georg Christian W. og Doris Averhoff). — St 97 Borgerdyd, cand V 05 haud I. — Kand Alm Hosp og Alderdomshj marts 05, rsl Garn Sgh marts 06 - april 07, skibslæge S 07, turnus Kgl Fred Hosp og Sindssygehosp Middelfart febr 08, kand Sct Hans Hosp juni 09, rsl Hæren marts 10, assist Balders Hosp april 11 - april 12; till prakt Kbh fra sept 10.



Wassmann, Kai Viggo, f 24 april 07 i Kbh (F: konstruktør Victor W. og Alma Andersen). ~ 8 jan 37 på Frbg sygepl Ingeborg Sommer, f 30 sept 07 i Gudum (F: provst Johannes Erik S. og Christiane Adolphine comtesse Trampe). — St 25 Østersøgade, cand S 33 laud, speciallægeaut 42 (intern med, stofskiftesygd), 47 (fysiurgi), dr med 44 (Undersøgelse over Udskillelsen af B₁-Vitamin med Urinen hos sunde og syge



Mennesker). — Vikar Boserup San juli - sept 33, 2' rsl Amtssgh Hornsyld nov 33, skibslæge ØK dec 34, kand Sct Jos Hosp kir afd maj 35, sst med afd nov 35, Alm Hosp maj 36, Sundby Hosp børneafd maj 37, rsl Niels Steensens Hosp dec 37, 2' rsl Århus Amtssgh med afd dec 39, rsl Sct Elis Hosp med afd maj 42, 2' rsl Frbg Hosp epid afd febr 44, assist Samv Sygek klin dec 44 - maj 46, till friv assist Seruminst okt 44 - marts 45; 1' assist KH fysiurg afd jan 45, till surnum assist sst neurol poliklin juli 46 - marts 47; rsl sst fysiurg afd dec 46, surnum assist RH marts 47, prakt speciallæge Alborg fra maj 47, kons fysiurgi Alborg Komm Hosp og Alborg Amtssgh maj 47, overl sst fysiurg afd fra maj 52. — Forf af: disp, 44; tidsskr art om B₁ vitamin og fysiurg emner.

Weber, Jan, f 25 jan 16 i Kbh (F: fuldmægtig, cand jur Emil W. og Josephine Isabella (Josey) Sass).



~ 17 april 45 Gerda Levin, f 22 dec 20 i Assens (F: forretningsfører Siegfred L. og Mary Margrethe Nielsen). — St 34 Sorø, cand V 44 laud, speciallægeaut 57 (gynækologi og obstetrik). — Turnus BBH (B) febr - april 44, vikar Sct Jos Hosp fødæafd, Øresundshosp og Militærhosp kir afd juni - nov 45, ekstraord turnusbevis, assist læge overl Kbh Fængselsvæsen dec 45, vikar Diakonissestift med og kir afd og Horsens Komm Hosp kir afd juni 46, vikar nov 46, kand Diakonissestift (B) jan 47, BBH (F) febr 48, 1' rsl Amtssgh Grenå okt 48, 2' rskir Amtssgh Kolding marts 51, 2' rsl Fødselsanst Jyll dec 52, kand Ortopæd Hosp Århus dec 54, 2' rskir Århus Komm Hosp maj 55, 1' rsl Fødselsanst Jyll fra juli 56. — Tidsskr art om kir og obstetr emner. — (PøRK).

Weber, Lizzie Margit, f 23 okt 23 i Horsens (F: ingeniør Jakob William Hansen og Henny Thomsen-Terkelsen). ~ 30 juli 49 i Holbæk læge Ole W. — St 42 Aarehøj, cand S 49 laud. — Turnus Centralssgh Esbjerg okt 49, kand Sct Elis Hosp Holbæk okt 50 - dec 51, vikar kand Sindssygehosp Nykøbing S febr - juli 52, prakt Haslev fra jan 53.



Weber, Ole, f 15 aug 22 i Holbæk (F: tømremstr Johannes Lorenz Baadsgaard W. og Anette Juliane Wibroe). ~ 30 juli 49 i Holbæk læge Lizzie W. — St 40 Stenhus, cand S 49 laud. — Turnus Odense Amtssgh kir afd okt 49, vikar turnuskand Centralssgh Esbjerg med afd april 50, vikar rsl Centralssgh Holbæk tub afd og Tubstat okt 50, kand sst kir afd jan 51, Amtssgh Nykøbing S jan 52, aman Haslev sept 52, prakt Haslev fra jan 53, huslæge iagttagelseshj Solhjem jan 53.



† **Wedel, Aage Peter** Nissenius, f 2 april 1886 i Kbh, † 16 nov 54 sst (F: notarius publicus Johan Peter Bernt W. og Anna Elisabeth Gude). ~ 1° 5 febr 13 i Kbh Ebba Rose Levysøhn, f 19 jan 92 i Kbh (F: operarepetitør Salomon Frederic L. og Anna Glückstadt), æ opl; 2° 9 aug 19 Estella Tuttle, f i Harrisburg, Illinois, USA (F: læge T.), æ opl; 3° 26 Inger Elisabeth Thomsen, f 19 maj 01 på Frbg (F: kontorchef Marine-



min Johan Vilhelm Emanuel T. og Ellen Johanne Rindom), æ opl; 4° 15 okt 43 Dolly Queysen. — St 05 Bay og Moltkes Sk, cand S 12 laud. — Kand Alderdomshj okt 12, Odense Amtssgh marts 13, rsl Garn Sgh service I nov 13 - marts 15, till 2' assist Univ bakteriol og fysiolog Inst 1 år; turnus Frbg Hosp marts 15, till assist Frbg Poliklin nerveafd april 15; kand RH børneafd marts 16, Sct Johs Stift jan 17, KH (VI) maj 17, rsl Hæren aug 19 - aug 21, till assist BBH bade- og massageklin maj 20; militærlæge Hollandsk Indien jan 22, assist kirurg Sgh Soerabaya, Chef Hosp Madjene, Celebes 23, studerede Lepra, chef kir afd Makassar, Celebes jan 25, rejste for hollandsk regering til Syd- og Nordamerika og Meksiko, prakt Kbh og Måløv 25 - 28, direktør Geneesheer Sgh Tasikmalaja, Java nov 28, Sgh Ziekenzorg, Solo, Java april 30 - 42, i japansk fangenskab 5 mdr, indonesisk fangenskab nov 45 - aug 46, fængsels- og politilæge for den hollandske regering. — Studierejser New York 18 - 19, Paris 28 (kirurgi og gynækologi). — ChrXFrM 46. — Slægtslitt: J. Vahl: Slægtetog over Afkommet af Anders Sørensen Vedel (Sær-

tryk af Slægtetog over Afkommet af Chr. Nielsen), 1896; Magda Gude: Slekten Gude, Oslo 1935 (mødrene).

Wedel-Brandt, Jens Otto, f 13 febr 1891 i Kbh (F: soldatermissionær Hans Hansen Brandt og Bernhardine Nicoline Mariane Vedel) (nvf 25). ~ 15 dec 18 i Skjör-ringe Hulda Willia Mortensen, f 5 maj 93 i Østøfte (F: købmand Anton Christian M. og Harriet Johanne Margrethe Møller). — St 09 Østersøgade, cand V 16 laud, specialistærnk 22 (lungetub). — Rsl Hjørring Amtssgh febr - dec 16, kand RH fødeafd B marts - sept 17.



till friv assist Kbh Poliklin otol afd; turnus BBH (B og A) okt 17, rsl Maribo Amtssgh okt 18 - marts 20, Skjørring San maj 20, 1' rsl Boserup San sept 21, vikar sanlæge Ry San gentagne gange, prakt Bandholm okt 25, Rudkøbing fra juli 31, skolelæge 45, kst kreds-læge Ølandenes lgk aug - nov 55. — Medl Fyns Lkf hyg udv 48 - 55; menigheds-råd Bandholm 26 - 30, form Langeland Samarit-foren 41 - 45, Kristelig Lytterforen Rudkøbing 43, menighedsråd 47. — Slægtslitt: J. Vahl: Slægtetog over Afkommet af Anders Sørensen Vedel (Særtryk af Slægtetog over Afkommet af Chr. Nielsen), 1896 (mødrene).

Vedel Jensen, Niels, f 19 okt 23 på Frbg (F: gros-erer Carl Emil J. og Gud-rer Ingeborg Nilsson). ~ 16 maj 45 på Frbg tandlæge Mette Birgitte Skram Jensen, f 31 jan 23 i Kbh (F: læge Thomas Agnar J., † 15 jan 44, og Ellen Elisabeth Heidemann). — St 42 Schneekloth, cand S 50 laud. — Turnus Läns-las Ystad, Sverige, juli 50 - juni 51, vikar Kustsan Apelviken Varberg, Sverige, aug 51, Läns-las Varberg kir afd okt - dec 51,



kand Amtssgh Frederiksund febr 52, assist Alborg amts patol inst aug 52, skibslæge ØK jan 54, kand Alborg Amtssgh radiol afd april 54, sst med afd nov 54, vikar kand Ortopæd Hosp aug 55, kand RH fødeafd A og gynækol afd I jan 56, 2' rsl Amtssgh Nykøbing F øjenafd fra sept 56. — Tidsskr art.

* **Wedel-Larsen, Hans**, f 15 jan 12 i Kbh (F: apoteker Hans Christian W.-L. og Olga Valhoff). ~ 1 nov 36 i Hellebæk Elise Engberg, f 28 juli 13 i Bangkok (F: skovejær Holger Læssøe E. og Me Wan). — St 30 Her-lufsholm, cand S 38 laud. — Kand Sindssygehos Vordingborg juli - aug 38, turnus Øresundshosp Helsingør okt 38, vikar sst okt 39, læge DrK krigslas Finland marts 40, vikar kand Amtssgh Kolding med afd april 40, kand Avnstrup San maj 40, Øresundshosp Helsingør



dec 40, læge FrK krigslas Finland sept - dec 41, vikar rsl Skanderborg Amtssgh febr 42, kand Amtssgh Esbønderup sept 42, vikar maj 43 - dec 44, assist øjenlæge Winther Arhus juni 50; till prakt Frederiksværk fra jan 45, læge Nordsj CF kolonne jan 52. — MTFi 40 (FFr 4).

Wederkinch, Waino Frank, f 16 juli 29 på Frbg (F: billedhugger Holger Peder W. og Margit Frank Olsen). — St 48 Stenhus, cand V 55 laud. — Turnus Øresundshosp Helsingør sept 55, vikar kand Militærhosp kir afd okt 56. — Slægtslitt: Patriciske Slægter V, 1930.



Vedsmænd, Helge, f 16 aug 1892 i Buddinge (F: overlærer Kristian V. og Elna Regina Therese Heise).



~ 8 marts 21 i Kbh Ellen Elisabeth Nielsen, f 8 jan 94 i Kbh (F: prokurist Julius N. og Alma Hoffmann). — St 10 priv, cand V 18 laud. — Kand Horserød Las-lejr marts - juni 18, Øresundshosp med afd aug 18 - april 19, De gamles By juli 19 - febr 20, KH (III) april 20, sst (I) okt 20, RH (H) april 21, KH (VI) okt - dec 21, Øresundshosp tub afd febr 22 - jan 23, Rud Berghs Hosp maj 23, assist Kbh Poliklin nerve afd okt 23 - okt 27, till kand KH (IV) april 25 - april 26; assist RH neurol poliklin nov 26 - marts 29, till assist læge Invalideforsret sept 27 - maj 56; till prakt Kbh fra jan 24. — Slægtslitt: Patriciske Slægter II, 1911 (mødrene).

Vedsmænd, Poul, f 20 juli 07 i Kbh (F: sagfører Jørgen Christian V. og Alma Thørøe). — St 25 priv, cand S 33 laud. — Kand Sindssygehos Vedsted nov 33, vikar Statshosp Sønderbygh kir afd juni 34, 2' rsl Tønder Amtssgh nov 34, rsl Amtssgh Lemvig sept 35, turnus BBH (A) okt 36 - april 37. Bosat Kbh.

Weeke, Ejgil, f 27 marts 01 i Lundby (F: øjenlæge Christian Valdemar W., † 10



dec 46, og Elisabeth Andersen). ~ 30 juli 26 på Frbg Ingeborg Wunsch, f 12 jan 05 i Kbh (F: købmand Christian Robert August W. og Jensigne Kathrine Marie Jørgensen). — St 19 priv, cand S 28 laud. — Studerede til revisor 19 - 21. Kand Nyborg Sgh aug - sept 28, vikar dec 28, kand Sindssygehos Viborg jan 29, rsl Amtssgh Kalundborg febr 29, vikar

kommlæge Anholt maj 30, vikar juni 30, kand Amtssgh Gentofte med afd juli 30, RH nerve afd sept 30 - febr 31, turnus KH (II og V) april 31, prakt Kbh fra april 32.

Weeke, Povel Valdemar, f 17 nov 25 i Holbæk (F: læge Tage W. og Rigmor Anna Jensen). — St 44 Sct Jørgen, cand S 52 laud. — Turnus Sct Maria Hosp Roskilde sept 52, kand sst sept 53, underlækare Furs San Blekinge nov 53, Mariestad Las febr 54, provinsial- og sjukstugaläkare Malåträsk og Kristineberg Lapland april 55, vikar maj 55, aman Kbh fra aug 55, till prakt Kbh fra jan 56.



Weeke, Tage, f 27 sept 1897 i Lundby (F: læge Christian Valdemar W., † 10 dec 46, og Elisabeth Andersen). ~ 15 april 23 på Frbg Rigmor Anna Jensen, f 27 april 97 i Odder (F: hotelejer Karl J. og Christense Bay-Petersen). — St 16 priv, cand V 25 haud I. — Prakt Holbæk nov 25, Kbh fra maj 35, kommlæge sst 41.

Wegener, Esther Juul, se Juul Wegener.

† **Wegener-Thomsen, Harald Sigurd**, f 30 sept 05 i Stockholm, † 3 dec 53 i Rungsted (F: direktør, civil- ing Thomas Christian Thomsen og Christiane Caroline Sofie Wegener) (nvf 35). ~ 14 febr 34 i Kolding Agnete Kelstrup, f 7 nov 09 i Kolding (F: købmand Holger K. og Alma Dreyer). — St 26 Gl Hellerup, cand V 35 laud, speciallægeaut 43 (oftalmologi). — Turnus Alborg Komm Hosp juni 35, rsl Kamillianerkin Alborg Komm



Hosp juni - nov 36, till assist øjenlæge Kindt, Alborg okt - nov 36; assist øjenl J. Nielsen Arhus dec 36, kand Sindssygehosp Risskov marts - sept 40, surnum kand RH neurol afd dec 40, vikar kand KH øjenafd jan 41, surnum kand RH neurol afd febr 41, RH øjenafd april 41, KH otol afd nov 41, sst øjenafd dec 41, vikar kand RH øjenafd febr 42, kand sst marts - aug 42, vikar kand KH øjenafd dec 42, kand Amtssgh Gentofte øjenafd febr - juli 43, vikar, prakt speciallæge Nykøbing M sept 43, Skive aug 44. — Forf af: A classification of the endogenous psychoses on the basis of a neurological theory of the human psyche, 40; tidsskr art om oftalmol emner.

Wegge, Kai Emil Gerdes, f 5 sept 1881 i Kbh (F: landmand Ole Rudolf W. og Clara Marie Fangel). ~ 1° 5 aug 14 i Tårnbæk Andrea Conradine Johansen, f 24 juni 90 i Kbh., † 9 maj 27 (F: restauratør Frederik J. og Kirstine Petersen): 2° 1 okt 32 i Odense Agnes Christine Jensigne Nielsen, f 4 aug 99 i Fåborg (F: maskinfører Niels Peter N. og Caroline Josefine Jensen Flindt). — St 1900 Slomann, stud polyt, cand V 11 haud I, specialistanerk 23 (radiologi). — Vikar Alborg Komm Hosp april 11, Frbg Hosp (A) maj 11, rsl



Amtssgh Fakse sept 11, turnus Øresundshosp og Sct Jos Hosp april 12 - marts 13, till 2' assist Kbh Poliklin med afd juni 12, 1' assist sst nov 12 - okt 13; friv assist og vikar RH røntgenklin maj 13 - april 14, till vikar kand Sct Jos Hosp kir afd juni 13; prakt Tårnbæk maj 14, till assist Kbh Komm røntgenklin juni 16 - juni 22; prakt Skovshoved juli 22 - maj 23, till røntgenolog Øresunds- og Sundby Hosp juli 22 - juli 23; privklyn Odense sept 23 - dec 28, till overl Sct Jos Hosp Odense radiol afd april 28 - dec 53; privat Villestofte fra jan 54. — Studierejse Stockholm 18 (radium og røntgen). — Medl best Foren af Læger ved katolske Hosp 35 - 46. Medl sundhedskomm Lyngby-Tårnbæk 17 - 22. — Slægtsliitt: Paul Wegge: Stamtavle over Familien Wegge, 1890.

Wegge-Olsen, Finn, f 9 sept 18 i Fakse (F: overlærer Erik W. O. og Else Christiane Johanne Frederiksen) (nvf 54). ~ 19 sept 43 i Silkeborg sygepl Aase Marie Petersen, f 13 aug 21 i Silkeborg, † 22 febr 57 (F: bogholder Jørgen P. og Ebba Petersen). — St 37 Rungsted, cand S 48 haud I. — Turnus Amtssgh Ringe sept 48, 2' rsl Amtssgh Bogense aug 49, kand Amtssgh Skive kir afd jan 51, 2' rsl Nykøbing M Sgh jan 52, prakt Måløv fra maj 53.



Wehn, Margrethe, f 18 sept 19 i Korsør (F: maskinmstr Thorvald Florander og Astrid Margrethe Sofie Aster). ~ 2 nov 46 i Gedser norsk læge Per Sverre W., f 31 dec 19 i Narvik (F: lektor Sverre W. og Inger Martinsen). — St 37 Sortedam, cand S 44 præ, norsk jus pract juli 47. — Kand BBH psyk afd aug - okt 44, turnus sst (C og D) dec 44, vikar kand sst (C) dec 45, kand Ålesund Sykeh, Norge jan - juli 46, prakt Skarnes, Sør-Odal, Norge fra marts 47.



Wehnert, Birgit Svenstrup, f 30 juli 25 i Frederiksberg (F: overlærer Jacob J. Anker og overlærer Nanna Svenstrup). ~ 30 juli 54 i Hillerød læge Leo W. — St 45 Birkerød, cand V 55 haud I. — Turnus Centralssgh Silkeborg febr 55, kand sst kir afd nov 55.



Wehnert, Leo, f 4 juni 27 i Fredericia (F: stationsforst August Robert W. og Lilly Petersen). ~ 30 juli 54 i Hillerød læge Birgit W. — St 46 Tønder, cand V 55 laud. — Ansat DSB arkitektkontor 46-47. — Turnus Centralsgh Silkeborg febr 55, kand sst kir afd fra febr 56.



Wehnert, Robert August, f 20 april 17 i Tjæreborg (F: stationsforst August Robert W. og Marie Margrethe Oline Hillerup Hansen). ~ 17 juni 51 i Hellebæk Kirsten Iversen, f 30 maj 24 i Kbh (F: læge Kai I. og Dagmar Marie Hellerung). — St 35 Johannessk, cand S 43 laud, speciallægeat 54 (dermato-venerologi). — Turnus Amtssgh Fakse jan 44, kand Amtssgh Stege jan 45, RH (H) aug 46, skibslæge ØK marts 47, kand Rud Berghs



Hosp marts 48, assist KH dermatol poliklin jan 49, helårskand RH (H) sept 50, vikar kand sst sept 51, kand Blegd Hosp epid afd nov 51, vikar kand Finseninst dermatol afd febr 52, 2' rsl sst juli 52, kons dermato-venerologi Odense Amtssgh fra juli 55; till prakt speciallæge Odense fra juli 55. — Medl best Aage Bangs Fond. — Tidsskr art om dermatol emner.

Weibüll, Jutta-Merete (Tut), f 18 marts 18 i Kbh (F: chef Fængselsvæsnets Arbejdsdrift Vilhelm W. og Alma Larsen). — St 37 Ingrid Jespersen, cand S 45 haud I. — Turnus KH (III og V) aug 45, vikar aug - nov 46, kst kredslæge Nyborg og læge Statsfængslet sst febr - maj 47, kand Finseninst kir afd aug 47, sst kir tub afd aug 48 - juli 49, vikar helårskand KH (V) sept 49, helårskand sst febr 50, vikar assist sst kir poliklin febr - dec 51, vikar helårskand Ortopæd Hosp (I) marts 52, sst (I) dec 52, 2' rsl sst (III) april 53, vikar 1' rsl sst sept 53, 2' rsl sst april 54 - april 56, till lærer kirurgi Sct Jos Hosp sygeplsk fra aug 54 og surnum kand KH neurol poliklin sept 54 - febr 55; 2' rsl Sct Jos Hosp kir afd fra maj 56. — Tidsskr art om kir emner.



Weidemann Petersen, Nina Johanne, f 4 jan 09 i Fredericia (F: distrchef DSB Jens Jørgen Christian Jørgensen og Marie Sudicani). ~ 19 jan 34 i Kbh arkitekt MAA Karl W. P., f 30 marts 07 på Frbg (F: fabrikant Carl Christian P. og Josephine Christiansen). — St 27 Arhus, cand V 35 haud I. — Turnus BBH (B og D) juni 35 - maj 36, vikar juli 36, assist Finseninst børneklin marts 37, sst hudklinik april 39 - okt 40, vikar, læge Samv Sygek Kbh fra jan 41, jernbanelæge april 41.



Weilby, Andreas Pedersen, f 12 maj 23 i Gerrild (F: læge Peter W., † 15 juni 38, og sygepl Agnes Marie Mortensen). ~ 8 april 50 i Silkeborg Bente Søndergaard, f 9 dec 27 i Silkeborg (F: manufakturhdir Johannes Nikolay S. og Ella Petrine Jensen). — St 41 Rungsted, cand V 51 laud. — Vikar kand Centralsgh Herning med afd maj - sept 48, Frederikshavn komm Sgh april - aug 50; vikar turnuskand Vejle Amtssgh kir afd febr - marts 51, turnus Arhus Amtssgh maj 51, vikar kand sst maj 52, rsl Søværnet juli 52, 2' rsl Centralsgh Herning radiol afd maj 53, årskand Centralsgh Thisted kir afd maj 54, fg 2' rskir sst maj 55, 2' rskir sst sept 55, kand Arhus Komm Hosp neurokir afd fra maj 57.



Weile, Bengt Nyrop, f 1 dec 08 i Kbh (F: kommlærer Christoffer Nyrop W. og kommlærerinde Harriet Johansen). ~ 16 april 40 i Tølløse Tove Elisabeth Margrethe comtesse Schulins-Zeuthen, f 18 aug 18 i Ålborg (F: godsejer William Christopher Sigismund greve S.-Z. og Ellen Karen Bernburg). — St 29 Efterslægt, cand S 37 laud, speciallægeat 47 (røntgendagnostik og strålebehandling). — Turnus Amtssgh Skive juli 37, kand Sct Maria Hosp Roskilde juli 38, vikar kand Centralsgh Hjørring med og kir afd maj 40, kand Sindssygehosp Middelfart sept 40, Amtssgh Roskilde røntgenafd jan 41, surnum kand Blegd Hosp jan - febr 42, vikar, kand Sct Jos Hosp Odense røntgenafd marts 42, Amtssgh Kolding røntgenafd okt 42, Finseninst dermatol afd aug 43, Radiumstat febr 44, 1' assist BBH røntgenklinik febr 45, 1' rsl Centralsgh Randers røntgenafd dec 45, Odense Amtssgh røntgen-lysaafd og Radiumstat febr 47, overl Haile Selassie I Hosp, Addis Ababa, Ethio-pien april 49, vikar overl Troms og Tromsø Sykeh Tromsø, Norge jan 52, overl sst jan 53, Amtssgh Varde, Ribe Amtssgh og Amtssgh Grindsted røntgenafd fra juli 55. — Studierejser Oslo og Zürich 56 (røntgendagnostik og -terapi).



Wels-Fogh, Jørgen, f 24 febr 19 i Arhus (F: direktør Svend W.-F. og Dagmar Larsen) (nvf 48). ~ 29 dec 44 i Risskov børnehavleder



Kirsten Emilie Jacobsen, f 28 maj 19 i Kbh (F: direktør Carl J. og Else Marie Gyde Jørgensen). — St 37 Arhus, cand S 46 laud, speciallægeaut 57 (klin kemi og lab teknik). — Turnus Amtssgh Gentofte (F og H) sept 46, rsl Hæren sept 47, kand Marselisborg Hosp med epid afd marts 48,

vikar kand KH (II) jan 49, klin assist RH med poliklin juni 49, visiting professor Med College Charleston, South Carol, USA juli 51 - juli 52, 2' assist RH med poliklin nov 52, 1' assist sst juni 54, 2' rsl sst okt 54, assist sst lab jan 55, kand sst blodbank nov 55, 2' rsl KH centrallab fra april 56. — Studierejse USA 50 - 51. — Fellowship Eli Lilly & Co Indianapolis Indiana USA aug 52 - aug 55 til oprett i Kbh af lab (blodkarstud in vivo). — Tidsskr art.

Vejby Christensen, Herluf, f 2 nov 09 i Hjørring (F: arkitekt Hans V. C. og Elna Astrid Jenny Jensen).



~ 23 febr 36 i Kbh Elise Allesen de Fine Bunkelod, f 29 aug 10 i Kbh (F: stationsforst Fritz Philip Carl A. d. F. B. og Aagot Hoff-Hansen). — St 28 Hjørring, cand S 35 laud. — Turnus Kbh Amtssgh F sept 35, fast kand Amtssgh Holstebro sept 36, 1' rsl sst maj 38, Amtssgh Nakskov sept 38, prakt Odder fra okt 41,

skolelæge sept 48, till læge Odder Mødre- og Spædbørnehj okt 41 - dec 53, kasernelæge Politikasernen Odder sept 44 og læge Odder Børnehj (åndssvage børn) sept 54. — Præs Odder Rotaryclub 56 - 57.

Veje, Frede, f 2 nov 07 i Gjellerup (F: gårdejer Peder V. og Maren Siggaard). ~ 5 maj 39 på Frbg Gerda Nissen, f 6 sept 14 i Arhus (F: købmand N. og Anna Forup). — St 26 priv, cand V 39 laud. — Turnus Amtssgh Roskilde marts 39, kand Amtssgh Bogense marts 40, prakt Vorgod pr Herning fra okt 41.

Veje, Jens, f 9 febr 12 i Kbh (F: dr med Jens V., † 21 febr 47, og Dorothea (Doda) Bircherod Gerner).



~ 15 nov 40 i Kbh Inge Agnete Ahrens, f 30 aug 18 i Kbh (F: ingeniør Otto Friedrich A. og Helga Ellen Gerda Rambusch). — St 30 Metropolitan, cand S 37 laud. — Kand Sindssygehosp Middelfart sept - nov 37, turnus Alborg Amtssgh jan 38, vikar kand BBH (D) jan 39, Alborg Amtssgh kir afd febr 39, kand Marselisborg

Hosp med-epid afd april 39, sst dermatol afd febr

40, vikar kand Fødselsanst Jyll juni 40, kand Sct Lukas Stift okt 40 - sept 41, prakt Kbh fra nov 41, læge Samv Sygek fra juli 42.

* **Welin, Freddy Helde**, f 3 aug 24 i Kbh (F: skræddermstr Neils Frederic W. og Oda Ingeborg Helde). — St 45 Johannessk, cand V 55 laud. — Vikar kand Sundby Hosp med afd febr 55. I Sverige. Kand KH ekstremtiskir afd fra maj 57.

Welling, Else Marie Valeur, se Valeur Welling.

Velling, Erik Koefoed, f 19 juli 10 i Hårlev (F: dyrlæge Søren Greensteen V. og Frida Koefoed). ~ 38 i Kbh sygepl Else Elisabeth Larsen, f 29 maj 14 i Kbh, † 23 okt 55 i Nakskov. — St 29 Sorø, cand V 38 laud. — Turnus Amtssgh Fredericia april 38, kand Folkekur Hald april - nov 39, till rsl Hæren maj - juli 39; vikar rsl Amtssgh Farsø dec 39, kand Amtssgh Kjellerup marts 40, prakt Nakskov fra aug 41, idrætslæge maj 56.



— Medl Lolland-Falster Lkf sygek udv 45.

* **Welner, Samuel Joseph**, f 2 juni 24 i Kbh (F: forfatter Pinches W. og Sara Gerczonovitz). — St 41 Sct Jørgen, cand V 50 laud. — Kand Sct Elis Hosp kir afd sept 51, Nørre Hosp aug 52, Amtssgh Gentofte børneafd juli 53, RH (O) maj 54, vikar klin assist sst dec 54, kand Sindssygehosp Risskov april 55, 2' rsl sst fra jan 56.

Welter, Albert Robert, f 10 jan 11 i Ulkebøl (F: tømremstr Robert W. og Metha Ziegemann). ~ 1° 42, æ opl 44; 2° 23 aug 44 på Frbg sygepl Edith Harbo Pedersen, f 9 sept 13 i Holbæk (F: grosserer Peder Christian P. og Ellen Kirstine Borges). — St 29 Sønderborg, cand S 38 laud. — Kand Sindssygehosp Nykøbing S juli - aug 38, turnus Sundby Hosp nov 38, vikar rsl Sindssygehosp Augustenborg nov 39, rsl sst juli 40,



prakt Sevel pr Vinderup maj 42, vikar Korsør Sgh juni 49, prakt Knebel fra febr 50.

Vemming, Christian Vilhelm, f 8 april 1892 på Rendsborggård pr Kalundborg (F: proprietær Lars Thorkild Jensen og Karen Sofie Sørensen) (nvf 21). ~ 6 juli 26 i Sønderborg Anne Auguste Fedde, f 1 febr 98 i Husum (F: købmand John F. og Emma Auguste Petersen). — St 14 priv, stud polit 14 - 15, cand V 22 laud, embedslægeeks 24. — Elev skoleskibet Viking, landbrugseks 12, assist Statens Frøkontrol 12 - 13. Kand Sindssygehosp Nykøbing S febr 22, turnus Stats-



hosp Sønderborg april 22, kand sst kir afd april 23, Sct Lukas Stift aug 23 - febr 24, kand KH (VI) juni 24, vikar sghlæge Præstø og Brande sept 24, vikar rsaccouchør Fødselsanst Jyll nov 24, rsl Amtssgh Nykøbing F april 25, prakt Nykøbing F fra nov 27, jernbanelæge jan 31. — Form Lolland-Falster Lkf 36 - 47, medl repr DaDL og landsudv 36. — Æresmedl Lolland-Falster Lkf 47. — R* 48.

Vendel, Stephan Lewini, f 2 aug 14 i Haywards, Californien (F: læge Søren V., † 13 dec 39, og Tona Marieta Hortence Hansenia Lewini). ~ 1° 27 maj 40 i Vendel, Sverige Maud (Mona) Hild Ida Agathe von Koch, f 9 jan 10 i Västerås (F: fil lic Nils Arne v. K. og Ella Neuendorff), æ opl 49; 2° 3 marts 55 i Göteborg Karin (Kajsa) Anita Liljegen, f 20 febr 28 i Falkenberg (F: farvehdlr Gustav L. og Maria Elofsdotter Johansson). — St 33 Alborg, cand V 42 laud, sv jus pract maj 47, speciallægeaut (pædiatri) Sverige 52, Danmark 53, med lic 56 Lund. — Vikar rsl Alborg tub hosp i juli 41; bitr underlækre Länslas Falun, Sverige, kir afd febr 42, turnus Viborg Amtssgh maj 42, till klinicist Fødselsanst Jyll i juni 42; aman Hadsten maj 43, ved arkivarbejde Karolinska Inst farmakol afd nov 43, sst patol afd Sabbatsberg Sjukh maj 44, vikar underlækre Vanføreanst Härnösand ortopæd klin juli 44, surnum kand Sachsska og Norrtull Barnsjukh Stockholm okt 44, tilföördrn underlækre RKsjukh Ramlösa Brunn epid afd april 45, aman Hadsten juni 45, kand Norrtulls Sjukh ortopæd klin sept 45 - aug 46, kst läkare Interims sjukh tub Hälsingborg, Wram-Gunnarstorp okt 46 - febr 47, vikar underlækre Karolinska Garn Sjukh med afd maj 47, assist läkare Göteborgs Barnsjukh juni 47, underlækre sst okt 47, periodevis 50 - 53 kst bitrådande överläkare, till skibslæge febr - maj 49; prakt børnespecialist Hälsingborg fra sept 53, till i period barnpsyk rådgivningen Göteborg, skolelæge Hälsingborg fra juli 53. — Tidsskr art om pædiatr emner. — (FSP 3).



Wendelboe-Jørgensen, Jørgen, f 9 april 06 i Flensborg (F: kontorassist Ernst Eigel W. J. og Stina Schmidt). ~ 6 juni 31 i Kbh Laura Marie Larsson, f 7 sept 08 i Kbh (F: drejermstr Laurits L. og Mary Eriksen). — St 23 Efterslægt, cand S 30 laud, speciallægeaut 41 (neurologi). — Kand Sindssygehosp Risskov febr 31, rsl Sønderborg Amtssgh okt 31, Sct Elis Hosp Næstved maj 33, kand KH (VI) nov 33, Balders Hosp april 34, RH (O) juli 34, vikar kand sst neurol afd jan 35, kand Filadelfia juni 35, Alm Hosp jan 36, 2° rsl sst aug 36, surnum kand KH neurol afd sept 38, kand sst april 39, fast kand sst aug 39, RH neurol afd aug 40, prakt speciallæge Odense fra aug 41. — Accessit prisopt 35 (Selvmordstilbøjelighed hos gravide). Tidsskr art.



Wendt, Hans Christian Kjerulff, f 11 jan 07 i Hørby (F: godesinp Hans Johan Peter Carl W. og Anna Eugenie Nitetis Kjerulff). ~ 23 marts 41 i Balle Karen Sten Søndergaard, f 23 dec 19 i Sikeborg (F: postbud Sten Frederik Andreas S. og Maren Alvida Thygesen). — St 25 Herlufsholm, stud mag 25 - 26, cand V 36 laud. — Turnus Vejle Amtssgh febr 36, vikar marts 37, rsl Amtssgh Nykøbing S okt 37, kand Amtssgh Kolding kir afd april 39, fast kand sst med afd dec 39 - okt 40, prakt Kolding fra april 41, skolelæge 46. — Slægtslitt: C. Klitgaard: Kjerulfske Studier, 1918 (mødrene).



* **Weng, Ib Varburg**, f 14 aug 14 i Kbh (F: grosserer Aage Varburg W. og Erna Lauretta Møller). ~ 12 dec 43 i Kbh sygepl Inger Brandt Nielsen, f 11 aug 16 i Kbh (F: farmer Melior B. N. og Dagmar Elise Skjerne). — St 32 priv, cand S 42 laud. — Turnus Amtssgh Middelfart okt 42, kand sst okt 43, Amtssgh Hobro marts 44, Vejlefrjord San febr 45, Statshosp Sønderborg røntgenafd april 46, sst med afd maj 47, Sct Elis Hosp Holbæk okt 48, rsl Amtssgh Brørup sept 50, 2° rsl Vejle Amtssgh radiol afd sept 51, 1° rsl Amtssgh Skive med afd sept 52, prakt Haderslev fra jan 54.

Weng, Otto Theodor Christian, f 6 april 03 i Kbh (F: overbetjent Edmund W. og Johanne Wad). ~ 6 nov 30 i Haderup pr Skive Thea Ørskov, f 23 maj 06 i Haderup pr Skive (F: smedemstr Otto Ø. og Kristine Mortensen). — St 22 Frbg, cand S 29 laud. — Rsl Krabbesholm San sept 29, Amtssgh Brovst aug 30, Korsør Sgh sept 31 - juni 33, rsl Hæren marts 36 - marts 44 og juli 45 - jan 52; till prakt Holbæk fra juli 33, jernbanelæge nov 33.



Veng-Christensen, Erik Johannes, f 14 okt 24 i Mossjøen, Norge (F: salgschef Paul V. C. og Thyra Clausen). ~ 19 dec 53 i Næstved fysioterapeut Bente Larsen, f 13 sept 31 i Rudkøbing (F: smedemstr Sofus L. og Anna Margrethe Urskov Petersen). — St 43 Østersøgade, cand S 51 haud I. — Vikar Mossjøen Sykeh, Norge S 49 og S 50, skibslæge Johnson Line okt 50 - jan 51; turnus Sct Maria Hosp Roskilde okt 51, fast kand Assens Amtssgh okt 52, kand Amtssgh Næstved røntgenafd okt 53, fast kand Sorø Amtssgh juni 54, rsl Sct Elis Hosp Næstved øreafd april 55, kand Odense Amtssgh (F) fra nov 56.

Veng Christensen, Jens, f 1 aug 01 i Kbh (F: grosserer Viggo C. og Jenny Helene Kirstine Larsen). ~ 19 april 35 i Tårnbæk Jenny Laura Kirstine Buus, f 22 okt 1900 på Orø (F: proprietær Henning Christian August B. og Anna Elisabeth Eleonora Høyner). — St 19 Ploccross, stud jub, senere elev Kunstakad malersk, cand V 30 haud I. — Kand Statshosp Sønderborg febr 30, Amtssgh Nak-

skov april - nov 31, vikar, skibslæge ØK 32, turnus KH (II og I) febr 33, vikar febr 34, kand RH (H) april 34, Blegd Hosp sept 34, Dr Louise Børnehosp marts 35, assist Frbg Hosp (G) okt 35, rsl Sct Josephs Hosp (B) juni 36 - maj 40, Militærhosp afd for hud- og kønssygdom sept 40 - aug 42, till prakt Kbh 35, komm læge på Fur 50 - 53, prakt Kastrup fra 53, skolelæge 55. — Studierejse Palmer School of Chiropractic USA 21 - 22.



Venge, Ib Wendelboe, f 18 april 18 i Helsingør (F: ingeniør Oluf V. og Adda Tvede). — St 36 Øregård, cand V 44 laud. — Turnus Amtssgh Gentofte (F og H) marts 44, vikar marts 45, læge DrK Tub San for allierede flygtninge Bretagne, Hornbæk juli 45, D Sundhedstj Sydslesvig jan 46, rsl sst april 46 - jan 47, vikar april 47, vikar Finseninstit med afd juni - aug 47, kand BBH psyk og børnepsyk afd maj 48, Frbg Hosp (E) okt 48, BBH (E) marts 49, RH (O) marts 50, 2' rsl Psykopatanst Herstedvester aug - okt 50, assist KH psyk poliklin dec 50, 2' rsl BBH psyk afd april 51, 1' rsl Kbh Komm ambulat for alkoholskadede og Overførstergården fra april 53.

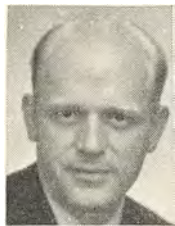

Wengler, Robert Ernst Niels, f 12 april 27 i Kbh (F: kglhofkurvemager Louis Adolf Fritz W. og Martine Jespersen). ~ 1 april 53 i Odense sygepl Turi Elisabeth Boye Hansen, f 19 juni 27 i Fåborg (F: læge Niels Peder H. og sygepl Ellen Margrethe Boye Schweickhardt). — St 45 Frbg, cand V 52 laud. — Turnus Odense Amtssgh febr 52, aman Odense febr 53, rsl Forsvaret juni 54, till kand Haderslev Amtssgh juni 54 - febr 55; aman Odense febr 55, prakt Odense fra jan 56.



Vendtd, Helge Johannes Eberlo, f 16 marts 10 i Kbh (F: grosserer Theodor V. og Anna Olsen). ~ 1° 8 juli 38 i Kbh Inge Cecilie Dorph, f 8 okt 15 i Kbh, † 27 febr 41 sst (F: direktør Edvard D. og Carla Hansen); 2° 2 juni 45 i Tårnbæk Else Nielsen, f 30 okt 19 i Århus (F: fabrikant Johannes N. og Eleonora Margrete Louise Hansen). — St. 29 Østersøgade, cand S 36 laud, embedslægeeks 46. — Turnus BBH (C og D) aug 36, kand og fg rsl Radiumstat aug 37, vikar Ortopæd Hosp



maj 38, assist Univ biokem Inst aug 38, kand Blegd Hosp marts 40, Nørre Hosp febr 41, Sundby Hosp børneafd sept 41 - febr 42, RH (B) april 42, assist med poliklin april 43 - jan 47, till prakt Kbh jan 44; midlertid leder RH personale tubkontrol febr - april 47, till kand sst (O) febr - april 47; kst amtslæge Viborg maj 47 - april 48, amts og kredslæge Hjørring fra nov 47. — Tidsskr art om hæmatol emner.

Vennits, Harvey Werner, f 25 jan 25 i Nykøbing F (F: musikdir Poul Werner Vilhelm V. og Agnes Alvida Theodora Tagø). ~ 30 aug 54 i Gladsaxe Lissie Helvig Pedersen, f 14 nov 34 i Gladsaxe (F: malermstr Aksel H. P. og Meta Poula Nystrup Mortensen). — St 43 Nykøbing F, cand S 54 laud. — Turnus Viborg Amtssgh aug 54, kand sst røntgenafd aug 55, Centralssgh Svendborg med afd april 56, Centralssgh Hjørring kir afd fra marts 57.



Verdich, Henrik Christian, f 3 jan 15 i Haderslev (F: kobbersmed Jørgen Peter V. og Marie Uldall). ~ 9 juli 39 i Kbh Eli Christensen, f 22 juli 13 i Hörby, Sverige (F: værkmästare Christian C. og An-Sofie Pedersen). — St 33 Haderslev, cand V 41 laud. — Turnus Svendborg Amtssgh febr 41, vikar sst jan - febr 42, kand sst røntgenafd april 42, vikar sst april 43, kand Amtssgh Kolding røntgenafd aug 43, Nyborg Sgh maj 44 - okt 45, till kst 1' rsl sst; 1' rsl Amtssgh Kalundborg nov 45, prakt Nørre Alslev fra juli 50. — Slægtslitt: F. Uldall: Stamtavle over Familien Uldall, 1892 (mødrene).



Werenberg, Henry, f 10 juni 18 på Frbg (F: forvalter Peter Carl Sørensen og Stella Werenberg). ~ 29 juni 46. — St 37 Odense, cand S 46 laud I, speciallægeaut 55 (psykiatri). — Turnus Amtssgh Gentofte (C og D) jan 47, vikar sst (C og A) jan 48, praksisvikar marts 48, kand Odense Amtssgh epid afd april 48, vikar Centralstat Tub Bekæmp juli 48, assist læge Juliانهåb sept 48 - nov 49, vikar Sct Jos Hosp med afd jan 50, Sindssygehosp Vordingborg febr 50, kand Psykopatanst Herstedvester marts 50, KH (VI) april 51, vikar Frbg Hosp neurol afd okt 51, kand BBH psyk afd dec 51, kand og vikar Frbg Hosp neurol afd juni 52, kand BBH psyk afd juli 53, 2' rsl Sindssygehosp Viborg nov 53, 1' rsl sst fra okt 55. — Tidsskr art.



* **Werge, Kamma Else**, f 31 maj 13 på Frbg (F: ingeniør Holger Egede W. og Ellen Kalmeyer). ~ 24 sept 46 i Hjørring maleren Heinrich Loerges, f 6 sept 10 i Hjørring, † 15 april 47 i Næstved. — St 33 Nørre Gymn., cand S 44 haud I. — På kontor 4 år. Turnus Centralshg Hillerød aug 44 - juli 45, kand Centralshg Hjørring med afd dec 45, 2' rsl Sct Elis Hosp Næstved med afd dec 46, kand Frbg Hosp tub afd april 49, vikar 1' rsl Krabesholm San marts 50, 2' rsl Stubbebgang Tub Hosp sept 50. — I Sverige.



* **Vermehren, Bent Anker**, f 28 aug 24 på Frbg (F: kunstmaler Erik Christian Nicolaj V. og Sofie Bårli). — St 42 Frbg, cand S 49 laud. — Turnus BBH (B og A) dec 49, kand Militærhosp kir afd okt 52. — I USA.

* **Vermehren, Carl Emil**, f 14 febr 05 i Kbh (F: maleren Sophus V. og Yelva Sofie Petrea Bock). — St 24 Østersøgade, cand V 32 laud. — Kand Kbh Amtssgh F med afd dec 32, Alm Hosp okt 33, Sundby Hosp børneafd okt 34, RH børneafd sept 35, klin assist sst nov 36, 2' rsl Børnehosp Fuglebakken maj 38, KH (III) maj 40, rsl Blegd Hosp marts 43, 1' rsl Sundby Hosp børneafd okt 45. Direktør Frederiksberg chemiske Fabrikker A/S.

Vermehren, Thomas Ludvig Martin, f 6 sept 07 i Kbh (F: maleren Sophus V. og Yelva Sofie Petrea Bock). — St 26 Østersøgade, cand S 33 laud. — Vikar, kand Folkekur Hald maj 34, Sindssygehosp Augustenborg aug 34, Blegd Hosp marts 35, Diakonissestift med afd og børneafd juni 35, turnus RH (D) febr 36, 2' rsl Ålborg Amtssgh med afd nov 39, Frbg Hosp (B) maj 41, 1' rsl sst jan 45, overl D Sundhedstjen Sydslesvig juni 46 - april 48. Bosat Kollund.

Wernberg-Møller, Knud Julius Helweg, f 2 marts 14 i Borbjerg (F: sognepræst John Peter Christian W.-M. og lærerinde Maria Elisabeth Heiberg). ~ 1^o 27 juni 39 på Frbg, æ opl 41; 2^o 3 juli 43 i Vinderup sygepl Kirsten Steffensen, f 13 sept 18 i Vinderup (F: købmand Ole S. og Harriet Knudsen). — St 32 Odense, cand S 39 laud. — Kand Sindssygehosp Vordingborg juli - dec 39, turnus Randers Sgh febr 40, surnum kand Frbg Hosp (E) febr 41, vikar RH (O) marts 41, Amtssgh Holstebro med afd maj 41, vikar og aman sept 41, prakt Vinderup fra okt 44, jernbanelæge april 57. — Slægtslitt: G. F. Heiberg: Slekten Heiberg, Oslo 1941 (mødrene).



Verner Andersen, Erik, f 11 aug 1898 i Kbh (F: prokurist Hans Christian A. og Anna Christiane Nielsen). ~ 15 okt 27 på Frbg Gerda Koch, f 1 febr 01 på Frbg (F: direktør Frbg Komm tekn forvaltn, civil- ing Svend K. og Ingrid Bruhn). — St 16 Schneekloth, cand S 23 laud. — Kand Filadelfia dec 23 - juni 24, Alm Hosp aug 24, Randers komm Sgh febr 25, turnus BBH (B og A) dec 25 - nov 26, kand Blegd Hosp jan 27, Børnehosp Fuglebakken maj 27, 2' rsl Diakonissestift kir afd okt 27, kand KH (IV) okt 30 - april 32, prakt Kbh fra okt 27.



Wernich, Niels Anton, f 28 aug 1892 i Oksbøl (F: præst Johannes August Claudius W. og Catharina Schmidt). ~ 3 okt 22 i Bordesholm Olga Freese, f 10 aug 94 i Bordesholm (F: bygmstr Christian F. og Minna Spethmann). — St 12 Sønderborg, med eks og dr med Kiel 20, d jus pract juli 23. — Privatassistent marts 20, assist Rendsborg Sgh maj 20, privassist maj 21, prakt Sønderborg sept 21, assist Univ Frauenklin Kiel Juni 22, sst Ohrenklin aug 22, prakt Schwerin okt 22, studerede RH og KH jan - juni 23, prakt Sønderborg fra aug 23. — Medl byråd 46. — (PrJK).



Verning, Bent Peter Angel, f 26 juni 22 på Frbg (F: overl Peter V. og Nanny Johanne Schau Angel). — St 41 Sct Jørgen, cand V 51 haud I. — Klinikist RH fødeafd maj 51, turnus KH (II og V) juni 51, vikar sst (V) juni 52, helårskand sst (V) juli 52, Sct Jos Hosp med afd juni 53, sst fødeafd juni 54, vikar kand Sundby Hosp børneafd juni 55 - aug 55, KH gynækol filial Forchammersvej jan 56, årskand sst fra maj 56. — Studierejse Rom 55.



Verning, Einar, f 5 maj 1890 i Veringe pr Knarreborg (F: læge Mads Peter Hansen, f 19 dec 45, og Hanne Marie Nyborg (nfvf 09)). ~ 23 aug 24 i Spillerød Edna Christine Bertelsen, f 11 april 96 i San Francisco (F: grosserer Anders Lassen B.). — St 08 Odense, cand S 17 laud. — Kand Kbh Amtssgh F juli 17, Øresundshosp med afd jan 19, RH (H) juni - nov 19, turnus KH (I, III og VI) jan 20, kand Diakonissestift marts 21, assist prosekter Frbg Hosp juni 22 - sept 23, kand Dr Louises Børnehosp jan 24, surnum kand RH fødeafd B juli - aug 24; till prakt Kbh fra juni 24. — Studierejser Paris 20 og 21 (kirurgi).



Verning, Peter, f 24 sept 1885 i Verninge pr Knarreborg (F: læge Mads Peter Hansen, † 19 dec 45, og Hanne Marie Nyborg) (nvf 06). ~ 31 marts 15 i Søllerød Nanny Johanne Schau Angel, f 30 sept 93 i Kbh (F: proprietær Hans A. og Marie Caroline Anna Drost). — St 04 Odense, cand S 11 laud, specialistanerk 21 (gynækologi og obstetrik). — Vikar Fødselsstift 2 mdr, Set Jos Hosp kir afd 2 mdr, Blegd Hosp 3 mdr, rsl Svø-

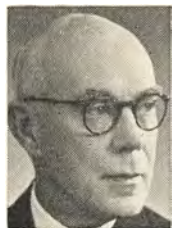

værnet jan 12 - marts 15, till kand Øresundshosp med afd jan - juni 13, turnus KH (I og III) jan - dec 14, kand Frbg Hosp (A) febr 15, rsl sst (F) sept 16, assist prosekter sst sept 18, kand RH fødeafd B maj 19, sst (H) dec 19 - marts 20, vikar kand sst fødeafd B juni 20, 2' rsl sst okt 20 - okt 22, underaccouchør sst okt 23 - febr 29, leder Set Jos Hosp fødeafd dec 32, overl sst dec 33, Kbh Komm fødeafd sst 42 - dec 55; prakt Frbg fra marts 15, privklyn sst nov 29 - april 52. — Studierejser Paris 13, Tyskland 21, Strasbourg 23 (gynækologi og obstetrik). — Form Foren af Privatklyn 40 - 52, Foren for Gynækol og Obstetr 55.

Wernøe, Ole Dietz, f 9 jan 10 i Kbh (F: dr med Thorvald W., † 20 dec 36, og Sigrid Dietz). — St 27 Frbg, cand S 34 haud I. — Vikar kand Balders Hosp juli 34, kand Sindssygehosp Rissskov aug 34. Udenf praksis p gr af sygd.

West, Peter Christian, f 9 marts 1878 i Neksø (F: bagermstr Lars Jørgensen W. og Signe Michaeline Petersen). ~ 1° 4 okt 04 på Frbg Engliske Claudine Margrethe Vest, f 12 jan 75 i Voldby pr Grenå, † 15 sept 10 i Sjørup pr Viborg (F: højskoleforst Jeppe Larsen V. og Henriette Augusta Petri); 2° 26 okt 12 på Krabbesholm Højsk Theresia Andrea Hansen, f 16 nov 78 i Nordamerika, † 5 jan 41 i Sjørup pr Viborg

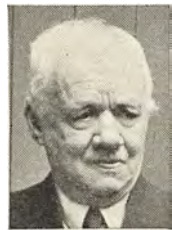

(F: superintendent Hans H. og Theresia Andrea Lundgreen). — St 96 Rønne, cand S 03 haud I. — Kst sghlæge Ringkøbing okt - nov 03, vikar kand Odense Amtssgh maj 04, kand KH juli 04, prakt Vrønding okt 04 - maj 10, kst distrlæge Sjørup pr Viborg maj 10 - marts 15, till rsl Hæren febr 15, prakt Sjørup pr Viborg fra april 15, till rsl Hæren aug - okt 16, læge Hald krigsfangelejr nov 17 - febr 18. — Medl Jysk centraludv 30 - 49. Medl styr Foren D Motorejere 36, Sallingsund Færgefart 44.

West, Niels Jespersen, f 19 maj 16 i Neksø (F: skibsfører Hans Christian Westh og kalkværksejer Kathrine Karoline Jespersen) (nvf 41). ~ 27 febr 44 i Alem, Sverige Ulla Brigitta friherreinde Rappe, f 28 juni 18 i Gränna (F: civiling Axel Ludvig Fabian friherre Rappe og Emmy Ulrikka (Ulla), f friherreinde Rappe. — St 34 Rønne, cand S 41 laud, speciallægeaut 50 (ortopædi), amer special-

lægeaut 56 (ortopædi). — Turnus Arhus Amtssgh juli 41, vikar Amtssgh Rønne kir afd juli 42, sst med afd sept 42, sst kir afd marts 43, hospansættelser Sverige sept 43, læge flygtningelejr april 45, D flotille maj 45, vikar Odense Amtssgh gynækol-obstetr afd juni - aug 45, fast kand Frbg Hosp (A) okt 45, 2' rsl ortopæd Hosp Arhus sept 46, 1' rskir Amtssgh Rønne sept 48, Hospskibet Jutlandia okt 51, public health officer Korea



april 52, fellow Orthopedic Surgeon Nassau Hosp Mineola, Long Island, USA okt 52 - sept 53, intern sst, St Charles Hosp, Port Jefferson og Univ New York dec 53 - juli 56. — (FNTM). — Slægtsliitt: C. Jespersen: Stamtavle over den bornholmske Familie Jespersen, 1941 (mødrene).

West, Sven, f 19 aug 14 i Arhus (F: kommlærer Christian W. og fysioterapeut Hertha Marie Abel). ~ 25 juni 44 i Arhus Sigrid Marie Møller Kristiansen, f 10 okt 15 i Holstebro (F: fabrikant Jens M. K. og Dagmar Jensen). — St 33 Arhus Kat, cand S 40 laud. — Kand Sindssygehosp Rissskov aug - sept 40, turnus Arhus Komm Hosp nov 40, prakt Abyhøj fra nov 41, skolelæge, jernbanelæge. — Forf af: Den periodiske af-



holdenhed i ægteskabet (Ogino-Knaus' metode), 49.

Vest Hansen, Tage, f 15 sept 07 i Uldum (F: lærer Laurits Marius Johannes V. H. og Marie Dam). — St 25 Sønderborg, cand V 33 haud I. — Rsl Amtssgh Varde, vikar og aman, prakt Tønnder fra april 36.



Westby, Reidar Kristoffer, f. 19 juli 26 i Onsøy, Norge (F: kontorsjef Henrik Jacob Hansen og Maiken Hansen) (nvf). ~ 11 juni 54 i Oslo sygepl Bjørg Rødal, f 12 april 27 i Voss (F: lærer Gerhard R. og Inger Seim). — St 45 Fredrikstad, cand V 53 laud. — Vikar kand Centralshg Slagelse kir afd febr 53, klinicist Kbh Komm Fødeklin Martinsvej april 53, vikar kand Centralshg Slagelse kir afd maj 53, assist distrlæge Skiptvet, Østfold aug 53, kand Frederikstad komm



Sykeh kir afd april 54, afdlæge Forsvarets sanitet sept 54, kand Rikshosp Oslo anæsthesiol afd okt 55, sst kir afd maj 56, sst med afd fra okt 56.

Westengaard, Erik Lauridsen, f 16 marts 25 i Dalum



pr Fruens Bøge (F: tømmer Holger Karl Kristian W. og Inger Lauridsen). ~ 30 juli 49 i Kolding Ulrikka Agathe Juhl, f 9 nov 27 i Skanderup pr Lunderskov (F: manufakturhdr Christen J. og Karen Cathrine Thomsen). — St 44 Kolding, cand V 52 haud I. — Vikar kand Julemærkesan Kolding juli - aug 50, Åbenrå komm Sgh juni - aug 51; vikar turnuskand RH (C) marts 52,

klinicist Fødselsanst Jyll april 52, turnus Frbg Hosp maj 52, vikar kand st (A) maj - juni 53, halvårskand BBH (A) aug 53, Finseninist kir afd febr 54, vid assist sst juli 54, helårskand RH (C) fra sept 55. — Tidsskr art. — Slægtslitt: Otto Westengaard: Oplysninger om Familien Westengaard, 1889.

Vester, Aage, f 10 nov 1897 i Højbjerg (F: gårdejer Jens Vester Petersen og Ane Kirstine Marie Sørensen) (nvf). ~ 8 juni 29 i Ålsrode pr Ålsø Karen Margrethe Andersen, f 3 sept 05 i Ålsrode pr Ålsø (F: gårdejer Peter A. og Marie Sofie Petersen). — St 16 Arhus, cand S 23 laud. — Kand Sindssygehosp Nykøbing S aug - nov 23, aman jan - juni 24, vikar sept 24, kand Åbenrå Amtssgh nov 24 - okt 25, vikar rsl Amtssgh Grenå dec



25, Amtssgh Middelfart febr 26, vikar marts 26, kand Arhus Komm Hosp kir afd juni - okt 26, Sindssygehosp Risskov april 27, vikar rsl Frederikshavn Sgh juli 27, prakt Hirtshals aug 27, Gerlev fra april 35.

Vesterdal, Elise, f 29 dec 15 i Roskilde (F: chef Dir for Ulykkesfors Axel Andersen Birkmose og Olga Karen Gudrun Olesen). ~ 4 maj 39 i Gentofte overl, dr med Jørgen V. — St 34 Gentofte, cand S 41 laud, dr med 52 (Iridocyclitis. Kliniske studier over ætiologi, pathogenese og terapi med cortison og ACTH), speciallægeaut 53 (oftalmologi). — Turnus Amtssgh Gentofte (C og D) jan - dec 42, kand De gamles



By maj 44 - maj 45, vikar øjenafd, assist prof Ehlers klin okt 46 - 50; till Finseninist øjenafd febr 48 - 50, vikar KH neurol afd 50, helårskand RH øjenafd maj 50, ekstraord assist sst 51 - 52, helårskand KH øjenafd 52 - 53, assist Militærhosp øjenklin maj 53, 2' rsl KH øjenafd febr 54, 1' rsl sst fra sept 55; till

prakt speciallæge Kbh fra jan 55, speciallæge Samv Sygek Kbh fra juli 55. — Sekr Oftalmol Selsk 54, næstform 55. — Forf af: disp, 52; tidsskr art og afh om oftalmol emner.

Vesterdal, Jørgen, f 15 febr 16 i Johore, Indien (F: kontorchef ØK Axel Peter Nielsen V. og Astrid Hasselbo). ~ 4 maj 39 i Gentofte dr med Elise V. — St 34 Frbg, cand S 41 laud, dr med 47 (Maaling og Standardisering af Penicillin), speciallægeaut 50 (pædiatri). — Turnus BBH (C og A) dec 41, rsl Hæren dec 42, vikar febr 43, kand Amtssgh Gentofte (F) jan 44, De gamles



By febr 45, Børnehosp Martinsvej marts 46, vikar RH (H) marts 47, 2' rsl Børnehosp Martinsvej maj 47 - nov 48, till assist læge børneplejstat okt 47 - dec 48; 1' rsl RH børneafd dec 48 - sept 53, till tilfs læge Børnehj af 1870 fra maj 49 og vikar Blegd Hosp epid afd i juli 49 og febr - marts 50; kst overl RH børneafd okt 53, vikar assist overl sst nov 53, assist overl sst fra maj 54, till lektor pædiatri Univ fra febr 55. — Studierejse New York 51 - 52 (Rockefeller Research Fellow). — Gen sekr VIII internat Congr of Paediatrics Kbh 56. — Forf af: disp, 47; tidsskr art om pædiatr emner, især om nyrefunktionen hos spæde børn; medarb Lærebog for Sygeplejeelever.

Vesterdal Jørgensen, Johannes, f 1 juni 01 i Odense



(F: lærer Jørgen Sørensen J. og Ingeborg Gertrude Margrethe Nielsen Vesterdal). ~ 24 marts 38 på Ølstedgård pr Brobyværk Grethe Løve Røder, f 29 april 14 på Frbg (F: civilingeniør Carl Frederik L. R. og Ellen Julie, f Røder). — St 19 Odense, cand V 27 laud, speciallægeaut 36 (histologi). — Kand Krabesholm San febr 27, Odense Amtssgh (A) aug 27, Ålborg Komm Hosp med afd juni 28, vikar okt 29, læge Manø dec 29, turnus KH (III og V) marts 30, klin assist BBH (A) jan 31, vikar assist sst jan - febr 32, 2' assist sst patol inst april 32, 1' assist sst juni 32, vikar juni 36, friv assist Retsmed Inst nov 36, assist sst jan 37, prosekter Fyn Stift patol Inst og statsobducent Odense, Svendborg og sønderjyske amter fra nov 37. — Form Odense Lgf fra nov 47. — Tidsskr art om patol-anat emner.

Westergaard, Aage, f 12 juni 1894 i Vrensted (F: mejeribest Søren Jensen W. og Hedeveg Elisabeth Petersen). ~ 1° 15 april 20 i Kbh Oda Jørgensen, f 22 april 97 i Odense, æ opl 27; 2° 16 dec 27 i Kbh Else Rahiff, f 29 aug 96 på Frbg (F: ors Frederik R. og Kirstine Marie Elisabeth Sørensen). — St 12 Ålborg, cand V 20 præ, specialistamerk 29 (oto-laryn-

gologi), dr med 31 (Fraktionerte Lumbalpunktion bei otogenen Meningitiden). — Vikar rsl Frb Hosp tub afd febr 20, rsl Sct Jos Hosp Odense kir afd april 20, assist prof Th. Rovsings privklinik juli 20, turnus RH (A og C) dec 22, klin assist sst (C) nov 23 - okt 25, kand sst øreafd jan 26, friv assist KH øreafd juni 26, 3' assist sst nov 26, 2' assist sst okt 27, 1' assist sst nov 27 - okt 30, friv assist Øresundshosp halsklinik febr 31, 2' assist RH øreafd jan 32, 1' assist sst april 32 - april 34; till privatklinik Kbh fra marts 29. — Studierejse Berlin 35 (kæbekirurgi).

Westergaard, Benedict, f 23 juni 06 i Kbh (F: prof, dr jur et polit Harald Ludvig W. og Lucie Bolette Blædel). ~ 16 april 37 i Kbh Kirsten Tegner, f 5 okt 03 i Kbh (F: direktør Poul Martin T. og Alice Elisabeth Hansen). — St 24 Ø Borgerdyd, cand S 31 laud, dr med 40 (Røntgenstereoskopiske Bækkenmålinger), speciallægeaut 41 (gynækologi og obstetrik). — Kand Amtssgh Gentofte kir afd aug - dec 31, RH fødeafd B febr 32, Amtssgh Gentofte kir afd april 32, sst røntgenafd april 33, Sct Lukas Stift juni 33, turnus KH (III) aug 34, fast kand sst (I) febr 35, surnum assist sst sektionstue febr 36, kand RH fødeafd A april 36, klin assist sst okt 36, 2' rskir Alborg Amtssgh aug 38, 2' rsl RH fødeafd A maj 39, kand sst (H) maj 41, 1' rskir Amtssgh Skive nov 41, rsl KH gynækol afd april 44, rskir Sct Lukas Stift kir, og gynækol-obstetr afd nov 47 - nov 51, assist læge Dir Ulykkesfors, prakt speciallæge Hellerup. — Forf af: disp, 40. — Slægtslitt: Stamtavle over Slægten Westergaard fra Elsborg, 1934 (dupl); J. Fischer: Slægten Salomonsen (Nyborg), 1927; F. H. Blædel: Slægten Blædel, 1954 (mødrene).

† **Vestergaard, Christen Jensen**, f 17 nov 1872 i Engbjerg pr Lemvig, † 24 dec 53 i Helsingør (F: gårdejer Jens Christensen V. og Johanne Møgelgaard Ovesen). ~ 10 maj 03 i Hjørlande Ellen Johanne Margrethe Sørensen, f 23 dec 80 på Dildalgård pr Ølstykke (F: proprietær Hans S. og Christine Jørgensen). — St 92 priv, cand S 99 laud, speciallænerk 18 (dermatovenerologi). — Vikar okt - dec 99 og april 1900, rsl Garn Sgh maj 1900, kand Øresundshosp juni 01, skibslæge ØK aug 01, kand Sundby Hosp jan 02, Vestre Hosp juni 02 - maj 03, till rsl Søværnet marts - nov 02, kand KH maj 04 - jan 06. Prakt Kbh maj 03, som dermatolog maj 06 - okt 36. Till landmand fra 04. — Studierejse 1900 (kvindesygd), 06 og 11 (dermatologi). — Form best D Opdyrkningsseksk 23. — (PrK).

* **Vestergaard, Christian Thårup**, f 8 maj 21 i Kbh (F: prokurist Carl Christian Thårup V. og Astrid Dahlsen-Jensen). ~ 29 sept 56 i Birkerød lab assist Karen Poulsen (F: smedemester Jens Peter Poulsen). — St 40 Gentofte, cand V 51 haud I. — Turnus Amtssgh Fakse juli 51, vikar turnuskand Amtssgh Brønderslev nov 52, kand Amtssgh Frederiksværk dec 52, Øresundshosp Helsingør april 54, kst 1' rsl sst juni 55, 2' rsl Sindssygehosp Vordingborg fra okt 55.

Vestergaard, Emma, f 23 juni 08 i Sundby, Thisted amt (F: forpagter Jens Christian Pedersen V. og Sara Kirstine Jakobsen). — St 26 Viborg, cand S 33 haud I, speciallægeaut 43 (psykiatri), 44 (neurologi), dr med 49 (Encefalitis. En klinisk studie på grundlag af Blegdamshospitalets Encefalitis-materiale fra 1918 - 1938). — Vikar juli 33, aman febr 34, 2' rsl Thisted Amtssgh sept 34, kand Sct Hans Hosp marts 35, RH (O) nov 35,



vikar Sundby Hosp børneafd juni 36, kand Nørre Hosp sept 36, KH (VI) sept 37, vikar afdlæge Sct Hans Hosp juli 38, kand RH neurokir afd okt 38 - juli 39, kand og vikar sst neuro afd dec 39 - sept 41, 2' rsl BBH psyk afd 41 - aug 43, kand KH neuro afd sept 43, 3' assist overlægen psyk Politiet juni 44, 2' rsl Frbg Hosp neuro afd juli 44, till 2' assist overlægen psyk Politiet sept 44; 1' rsl Frbg Hosp neuro afd maj 45, afdlæge Andersvænge jan 46 - dec 48, till prakt speciallæge Slagelse; ledende psykiater overlægen psyk Politiet 48, overl sst (Justitsmin psyk Undersøgelsesklin) fra 51. — Studierejse USA 52 - 53 (retspsykiatri og psykiatri). — Censorsuppl retspsyk embedslægeeks. Medl Justitsmin prostitutionsudv 51 - 56. — Forf af: disp, 49; tidsskr art om neurolog og psyk emner.

Vestergaard, Frode, f 1 april 01 i Sandager pr Fjellerup (F: lærer Mads Peter W. og Anna Caroline Mathilde Petersen). Gift. — St 19 Odense, cand S 26 laud, dr med 40 (Staseprøven og den kliniske Betydning. Kapillarresistensundersøgelser), speciallægeaut 42 (intern med). — Vikar Sct Jos Hosp Esbjerg juli 26, rsl Hjørring Amtssgh med afd aug 26 - april 27, prakt Udby sept 27 - okt 31, kand Blegd Hosp dec 31, turnus BBH (D) febr - juli 32, kand Sindssygehosp Nykøbing S dec 32 - juli 33, RH (H) sept 33 - febr 34, Marselisborg Hosp april 34 - marts 35, vikar, kst kredslæge Trangisvåg S 35, skibslæge ØK E 35, prakt Kbh april 36 - sept 39, till kand De gamles By juni 36, Øresundshosp maj 37, vikar kand De gamles By okt 37, kand Dr Louise Børnegh nov 37 og 2' rsl De gamles By april 38; 1' rsl Viborg Amtssgh med afd okt 39 - maj 44, till kst overl sst 6 mdr i 41, 1' rsl Sindssygehosp Viborg juni 44, prakt speciallæge Odense fra sept 44.



Vestergaard, Hans Jørgen, f 27 juli 21 i Østervrå (F: stationsforst Ejner V. og Karla Elisa Malmros Degner). ~ 2 maj 47 i Kbh Mary Isager, f 22 juli 22 i Lønstrup (F: auktionarius Jens Peter I. og Maren Andersen). — St 39 Hjørring, cand V 48 laud. — Turnus Abenrå komm Sgh marts 48, kand Amtssgh Brønderslev april 49, Amtssgh Dronninglund 50, 2' rskir Centralsg Hsbjerg maj 51, 1' rskir sst juni 53, till rsl Hæren febr 54,



idrætslæge Esbjerg fra okt 55, prakt Nordby Fanø fra okt 56. — Lærer sundhedslære Fanø Navigationsk skt 56.

Westergaard, Harald, f 17 okt 1899 i Gram (F: kordegn Jens Hansen W. og Kathrine Jespersine Holst). ~ 21 sept 43 i Odense Ingeborg Finnemann Schultz, f 7 sept 05 i Hejls (F: proprietær Johan S. og Anna Cecilia Lassen). — St 18 Haderslev, cand S 27 haud I. — Tysk militærtj Verdenskrig I. Prakt Bredebro sept 27, Fjelstrup okt 29, kand Balder Hosp sept 33, prakt Jordløse fra maj 34. — Næstform Landsforen Slesvigligaen. Form Foren af dansksindede sønderj Krigsdelt Fyn afd 40 - 46. Form Grænsforen Jordløse 37, sundhedskomm 49, medl menighedsråd 49, kirkevæрге 49.



Vestergaard, Ingeborg Margrethe, f 12 jan 1895 i Nyhuse pr Hillerød (F: lektor Peter Uffe Leopold Carstens og Johanne Louise Funch). ~ 23 sept 23 i Hillerød provst Niels Peder V., f 1 jan 93 i Nykøbing M, † 4 jan 56 (F: lærer Johan V. og Marie Mathilde Devantier). — St 12 Frederiksborg, cand S 20 laud. — Kand Filadelfia aug 20 - febr 21, Arhus Amtssgh april 21, Blegd Hosp dec 21 - febr 22, kst distrlæge Godthåb april 22 - juli 23, læge Holsteinsborg nov 24 - juli 27, bosat Godthåb sept 28 - 34, till vikar distrlæge sst, privat Majbølle pr Guldborg juli 34, prakt sst dec 45 - juli 55. Privat Kolding.



† **Vestergaard, Jens Eskesen**, f 31 maj 1896 i Ørum pr Daugaard, † 6 okt 56 i Esbjerg (F: provst Eske Jensen V. og Karen Dorothea Nansen). ~ 18 okt 37 i Alborg Helga Jakobsen, f 26 aug 05 i Brovst (F: guldsmed Jakob J. og Anna Jensen). — St 14 Vejle, cand V 25 haud I. — I Argentina maj - okt 25, kand Sindssygehosp Vedsted april 26, Holbæk Amtssgh okt 26, turnus Odense Amtssgh okt 27, kand Millitærhosp kir afd okt 28, vikar Færøerne maj - aug 29, rsl Kysthosp Refsnæs nov 29 - sept 30, vikar, prakt Vejle juni 31 - okt 33, Nordby, Fanø fra okt 37.

Westergaard, Jørgen Grabow, f 9 juni 09 i Horsens (F: læge Henry Julius W., † 29 okt 34, og Bodil Kathrine Hansen). ~ 25 jan 41 på Frbg sygepl Birte Christoffersen, f 4 okt 14 i Odense (F: arkitekt Frits C. og Anna Hansine Marie Pedersen). — St 27 Horsens, cand V 35 laud, speciallægeaut 47 (intern med), 50 (lungetub). — Turnus BBH (C og D) april 35, rsl Søværnet april 36 - aug 38, till vikar kand Frbg Hosp (B) febr - maj 37; kand De gamles By okt 37 - april 38, Frbg Hosp



dermatol afd marts - aug 40, surnum sst (A) okt 40, kand sst (E) jan 41, RH børneafd sept 41, rsl Sct Elis Hosp Holbæk febr 42, 1' rsl Centralssgh Randers med afd nov 42, Arup Tub Hosp april 48, vikar 1' rsl Odense Amtssgh med-epid afd maj 52, rsl Sindssygehosp Middelfart nov 52, kommlæge Randers fra nov 53.

Vestergård, Knud Kristian, f 31 juli 27 i Tulstrup pr Ry (F: sognepræst Anker Martin V. og Frieda Marie Adolfine Madsen). ~ 25 juli 54 i Alborg lærerinde Ruth Horsens, f 10 marts 27 i Alborg (F: fabrikant Alfred Marinus H. og Karla Andrea Kristensen). — St 46 Viborg, cand V 56 haud I Arhus. — Turnus Amtssgh Skive fra april 56.

Westergaard, Otto, f 2 nov 06 i Kbh (F: snedker-mstr Jens Christian Elias W. og Petrea Buus). ~ 30 juni 34 i Holsted Martha Jakobsen, f 8 maj 06 i Lille Oustrup (F: bankdir Peder J. og Marie Kathrine Elisabeth Eriksen). — St 26 Sct Jørgen, cand S 33 haud I. — Vikar E 33, skibslæge ØK dec 33 - april 34, prakt Ødis Bramdrup fra aug 34.



* **Vestergaard, Per Bjørn**, f 30 aug 20 i Firenze, Italien (F: overlærer Kristian Kristensen V. og Augusta Sofie Lorenze Larsen). — St 38 priv, cand V 47 laud. — Turnus Amtssgh Herning maj 47, vikar Marselisborg Hosp med-epid afd maj 48, kand sst aug 48, vid assist Sct Hans Hosp kvindeafd lab okt 49. I USA. — Univ gulmed 48.



Westergaard, Poul Kristian, f 2 juli 27 på Frbg (F: underdir Robert Marius W. og Lilly Valborg Inger Emma Herzog). ~ 8 marts 52 på Frbg Birgit Løvskal, f Sveigaard, f 5 jan 27 i Kbh (F: fabrikant Oskar S. og Elise Magna Frederikke Nørsgaard). — St 46 Schneckloth, cand S 54 laud. — Turnus Frbg Hosp jan 55, vikar BBH (A) jan 56, rsl Hæren febr 56, vikar narkoselæge Frbg Hosp sept 56, kand sst (A) fra marts 57.

Vestergaard, Rasmus Faber, se Faber Vestergaard.

* **Vestergaard, Svend Tage**, f 24 jan 32 i Godthåb, Grønland (F: provst Niels Peder V. og Inger Margrethe Carstens). — St 49 Maribo, cand S 56 laud. — Turnus Vejle Amtssgh fra aug 56.

* **Vestergaard, Thomas Pouli**, f 31 aug 25 i Trangisvåg (F: fiskeskipper Poul Johannes V. og Lorentze Martini Vang). — St 45 priv Thorshavn, cand V 53

laud. — Turnus Centralsgh Hillerød febr 53, kand Centralsgh Slagelse kir afd febr 54, RH fødeafd B marts 56, KH gynækol filial Forchhammersvej fra okt 56.

* **Vestergaard Andersen, Erik**, f 29 nov 28 i Norup (F: frugtavl Kristian Georg A. og Astrid Signe Jørgensen). — St 47 Odense Kat, cand S 56 haud I. — Turnus Centralsgh Svendborg fra juli 56.

Vestergaard Larsen, Ejnar, f 19 sept 07 i Bejstrup pr Bonderup (F: lærer Laurits Anton L. og Kathrine Vestergaard). ~ 25 jan 36 i Kbh Zetna Karen Andrea Larsen, f 28 febr 05 i Kbh (F: skræddermstr Niels L. og Laura Johanne Rønne Hansen). — St 27 priv, cand V 36 haud I. — Ved landvæsen. Turnus Amtssgh Næstved febr 36, kand sst febr 37, rsl Amtssgh Brørup jan 38, Amtssgh Frederikssund jan 39, prakt Frederikssund fra nov 43.



Vestergaard Mikkelsen, Aksel, f 14 jan 12 i Hodsager pr Holstebro (F: første-lærer Chresten Søren V.M. og Hansine Rossen). ~ 3 marts 38 i Hellerup Erna Andersen, f 10 okt 14 i Kbh (F: murerstr Charles A. og Anna Nielsen). — St 30 Herning, cand V 38 laud. — Kand Folkekur Hald febr 38, vikar juli 37, turnus Amtssgh Herning aug 38, vikar aug 39, rsl Hæren sept 39, fast kand Amtssgh Nykøbing F dec 39, prakt Karise nov 40, Neksø fra okt 45, skolelæge 45 - 49. — Medl best Bornholm Lkf 50.



* **Westergaard Nielsen, Vagn Olaf**, f 22 nov 17 på Frbg (F: sognepræst Marius Theodor N. og Julie Marie Westergaard). ~ 10 dec 44 i Kbh Lilly Sonja Lander, f 7 marts 17 i Vejen (F: blikkenslagermstr Carl Adolph Fritjof L. og Johanne Dam). — St 36 Schneekloth, cand V 44 laud. — Vikar, turnus Centralsgh Hjørring april 44, vikar turnuskand sst kir afd april 45, Amtssgh Gentofto (D) maj 45, vikar nar-koselæge BBH (A) nov 45, vikar kand Amtssgh Gentofto (D) jan 46, rsl Hæren marts 46, kand Århus Komm Hosp juni 46, Amtssgh Gentofto (D) april 47, Sct Jos Hosp fødeafd marts 48, RH neurokir afd marts 49, klin assist sst okt 49 og okt 50, 2' rsl sst nov 51, sst radiol afd fra dec 55.



Vestergaard Olsen, Villy, f 11 nov 27 i Hågendrup (F: gårdejer Peter Josef V.O. og Karen Kathrine Andersen). ~ 22 aug 53 i Frederiksborg sygepl Karen Johanne Christensen, f 26 dec 26 i Hillerød (F: murerstr Carl Marius C. og Astrid Kristine Larsen). — St 46 Frederiksborg, cand V 54 laud. — Turnus Amtssgh Grenå febr 54, Årskand Centralsgh Holbæk kir afd febr 55, underlæge Hæren sept 55, Årskand Finseninist kir afd dec 55, rsl Hæren febr 56. — Tidsskr art.



Vestergaard Rasmussen Agner, f 26 okt 11 i Haslev (F: seminarieforst, cand theol Niels Hansen R. og Abalone Vestergaard). ~ 11 juni 38 i Kbh Aase Tonsgaard, f 15 april 14 på Frbg (F: fabrikant Theodor T. og Alvida Koefoed). — St 29 Haslev, cand S 36 laud, embedslægeeks 38, speciallægeaut 45 (intern med). — Turnus Kbh Amtssgh F sept 36, kand Sct Hans Hosp sept 37 - jan 38, kand Vordingborg Bysgh juli 38, rsl Sct Elis Hosp med afd aug 39, kand Børnehosp Fuglebakken april - sept 40, Amtssgh Gentofto (C) nov 40, Avnstrup San sept 41, 2' rsl Amtssgh Roskilde med-epid afd og Tub stat april 42, 1' rsl Statshosp Sønderborg med afd nov 43, kredslæge Kolding fra maj 45, skolelæge aug 48, tilf læge børnehj, vuggestue og optagelseshj, læge erhvervsvejledning Kolding sept 55, arbejds-læge Direktorat arbejdstilsyn febr 56.



Westergren, Thorlei, f 25 nov 14 i Århus (F: isenkræmmer Jens Pugflod-Nielsen og Elvira Dorteia Marie Pedersen) (nvf 43). ~ 27 dec 42 i Gentofto Gudrun Høeg Hagen, f 19 okt 17 i Kalundborg (F: trælsthdr Henrik Sigismund H. H. og Hilda Valentin). — St 34 Århus, cand V 42 haud II. — Turnus Amtssgh Gentofto febr 42, aman og vikar marts 43 - maj 45, prakt Hobro fra juli 45, skolelæge 45 - 46, kolonnelæge CBU 45. — Medl best DrK lokalafd 47.

Westerlund, Karl Erik, f 31 jan 12 i Kbh (F: værkfører Karl August W. og Hanna Larsson Wiberg). ~ 9 sept 38 i Kbh Else Sprange, f 13 juli 13 i Kbh (F: maskinmstr Kai Eigil S. og Camilla Jensen). — St 30 Metropolitan, cand S 37 laud, dr med 47 (Clinical and genetic studies on the primary glaucoma diseases), speciallægeaut 47 (oftalmologi). — Turnus Maribo Amtssgh med afd sept 37, Amtssgh Gentofto kir afd marts 38, fast kand Maribo Amtssgh med afd sept 38, 1' rsl sst sept 39, surnum kand RH øjenafd sept 42, assist prof Ehlers jan 43 - nov 45; assist Kgl



Blindeinst april 43, vikar assist Univ arvebiol Inst jan 44, kand RH øjenafd marts 44, Amtssgh Gentofte øjenafd sept 44 - jan 45, KH øjenafd marts 45, rsl Odense Amtssgh øjenafd dec 45 - aug 47, till assist overl Ladekarl Odense dec 45 - juni 47; prakt speciallæge Nykøbing F fra sept 47, till overl Centralsgh Nykøbing F øjenafd fra aug 56. — Forf af: disp, 47; tidsskr art om fedtstofskifte og oftalmol emner.

Vestermark, Birgit Vibeke, f 27 juli 28 i Kbh (F: skomagernstr Marius Christian Andersen og Krista Camilla Henriette Petersen). ~ 2 juli 53 i Tårnby læge Svein V. — St 46 Nørre Gymn, cand S 53 laud. — Länslas Finspång, Sverige, juli - sept 53, turnus Odense Amtssgh nov 53, kand sst røntgenafd dec 54, fast kand sst med-epid afd maj 55, sst neurol afd april 56, RH børneafd fra marts 57.



Vestermark, Svein Møller, f 30 dec 22 i Bergen (F: konstruktør Ernst Møller og Lorentze Hamnereth). ~ 2 juli 53 i Tårnby læge Birgit V. — St 45 priv, cand S 53 haud I. — Toldassist 40 - 46. Turnus Odense Amtssgh aug 53, kand sst med afd aug 54, sst neurol afd aug 55, sst fysiurg afd fra juni 56.



Vestesen, Ellsabeth, f 17 okt 16 i Kbh (F: postekspedient Jørgen Richard Hansen og Valborg Agnete Muncck). ~ 28 dec 40 i Kbh civiling Henning Hilmar Quist V., f 28 april 16 i Canada (F: civiling Børge V. og Ida Dorothea Elisabeth Erichsen), æ opl 28 sept 50. — St 35 Metropolitan, cand V 43 laud, speciallægeaut 55 (psykiatri). — Turnus BBH (B og A) febr 43 - jan 44, vikar, kand Nørre Hosp børneafd sept 44 - sept 45,



BBH (E) nov 45, RH (O) maj 47, BBH børnepsyk afd april 48, 2' rsl sst april 49, 1' rsl sst (E) nov 51, kand RH neuromed afd okt 53, 1' rsl sst (O) dec 54, afdlæge Sindssygehosp Risskov fra aug 56. — Tidsskr art om psyk emner.

* **Westh, Aage Bruusgaard**, f 9 marts 13 i Rønne (F: lærer Hans Jørgen W. og Signe Bruusgaard). — St 31 Rønne, cand S 50 haud I. — Turnus Militærhosp juli 50, kand sst kir afd april 51, 2' rskir sst fra okt 52.

† **Westh, Knud**, f 18 marts 1895 i Naur, † 22 juli 54 i Århus (F: sognepræst, lærer og redaktør Niels Christian Hansen og Agnes Petra Caroline Eriksen) (nvf 26). ~ 21 april 24 i Kbh Else Illum Brorson, f 13 marts 99 i Kbh (F: grosserer Svend B. og Marie Illum). — St 13 Ordrup, cand S 21 laud. — Klin assist RH fødeafd A nov 21, vikar nov 22, 2' rsl Amtssgh Nakskov dec 22, vikar dec 23, surnum kand Dr Louises Børnehosp nov 23, prakt Thisted maj 24 - 49, till leder Thisted og Nykøbing M Tubstat marts 30, ledende læge DrK Tub San for allierede flygtninge Dragsbæk 47 - 54, skolelæge Thisted Amt 49 - 54. — MTKha 46.



* **Westhausen, Johannes Carl Bendix**, f 27 juni 13 i Ebeltoft (F: sognepræst Albert Emil Nielsen W. og Anna Christine Caroline Bendix). — St 31 V Borgerdyd, cand V 39 haud I. — Turnus Amtssgh Gentofte (C og D) marts 39 - febr 40, prakt Søborg fra okt 41, bedriftslæge American Tobacco Co A/S okt 56.

Weygaard, Ila Blicher, f 28 sept 02 i Gentofte (F: skatteinspektør Hans Peter Georg Blicher W. og Marie Christine Diderichsen). — St 22 Kruse, cand S 31 haud I. — Vikar kand Frbg Hosp juli - aug 31, kand Sindssygehosp Risskov okt 31, Spangsbjerg San maj 32, turnus Frbg Hosp juni 34 - maj 35, kand sst (F) juni 36, vikar sst juni - aug 37, kand sst (C) okt 37 - marts 38; till prakt Vanløse fra maj 37, Samv Sygek fra jan 38.



† **Weywadt, Aage**, f 26 sept 1877 i Løkken, † 29 okt 52 (F: distrlæge Ludvig Emil Conrad W., † 12 dec 15, og Vilhelmine Anna Caroline Petersen). ~ 9 aug 04 i Alborg Nelly Margrethe Petersen, f 14 dec 78 i Alborg (F: maskinmstr Ludvig P. og Johanne Marie Hansen). St 96 Alborg, cand V 03 laud. — Vikar, kst distrlæge og rsl Amtssgh Stege juni 03, prakt Sdr Kongerslev okt 03, Nr Svenstrup St marts 04, Løkken nov 07,



kommelæge jan 08 - april 15, kst distrlæge Hvetbo lgk april 11. — Sekr Hjørring Lkf 25 - 26, medl sundhedskomm 46.

Vibede, Axel Schou, f 25 febr 1890 i Kbh (F: bogholder Hans Christian Hansen og Anna Sofie Frederiksen) (nvf 09). ~ 1° 29 aug 17 i Ordrup Edith Margrethe Ulrichsen, f 20 jan 90 i Ordrup, † 10 marts 31 (F: grosserer Ulrich Christian U. og Noline Elise Madsen); 2° 3 dec 32 i Grenå Maria Ulrikka Dyrberg, f Rosenvinge, f 5 juni 96 i Grenå (F: fabrikant H. P. R. Rosenvinge og Elna Jensen). — St 08 Ø Borgerdyd,

cand S 16 laud, specialistanerk 25 (oto-laryngologi). — Rsl Søværnet juli 16 - juli 19, till kand Kbh Amtssgh F okt 17, turnus KH (I, III og VI) okt 18, 2' assist Finseninst otol afd marts 20, till 2' assist Kbh Poliklin otol afd juli 20 og 1' assist sst juni 21 - sept 23; kand RH otol afd okt 21 - marts 22, assist Børnehosp Fuglebakken maj 22, KH patol inst juli 22, 3' assist sst otol afd marts 24, 2' assist RH otol afd jan 25 - jan 27, 1' assist sst april 30 - april 32; till prakt Kbh 17, som speciallæge 26, Nykøbing F fra maj 32, chef Sct Jos Klin sst og privatklin fra 54. — Medl best Provins-ørelægernes Org 34.

Vibek, Inge Lisbeth Margrethe, f 22 jan 05 i Kbh (F: sagfører Frederik Peter V. og Sara Brandt). — St 23 Viborg, gymnastiklærerinde-



eks, cand S 32 laud, speciallægeaut 42 (oftalmologi). — Vikar okt 32, kand Sct Jos Hosp Esbjerg dec 32, rsl Sønderborg Amtssgh april 33 - marts 34, vikar kand Amtssgh Sæby pr Høng i juni 34, vikar aug 34, vikar kand Finseninst kir afd sept 34, aman amtslægen Thors-

havn okt - nov 34, surnum kand RH øjenafd jan 35, turnus BBH (C) juni 35, surnum kand RH øjenafd jan - juni 36 og okt 36, kand Blegd Hosp nov 36, vikar aug - okt 37, assist Finseninst øjenafd marts 38, kand RH øjenafd marts 39, till assist overl H. U. Møllers øjenklin dec 38 - marts 43; kand Frbg Hosp (D) sept 39, KH øjenafd febr 40, Amtssgh Gentofte øjenafd jan 41, rsl Frbg Hosp øjenafd juli 41 - april 43; prakt speciallæge Nykøbing F april 43, Nakskov fra sept 50.

Vibild, Anton Peder Sørensen, f 18 okt 03 i Hammer pr Tørring (F: gård-



ejer Kristen Sørensen og Petrea Hansen) (nvf 27). ~ 31 maj 31 i Vonge Eline Vibeke Jensen, f 9 aug 04 i Vonge (F: havebrugskonsulent Niels Peter J. og Mathilde Mikkelsen). — St 23 priv, cand S 30 laud. — Kand Sindssygehosp Middelfart dec 30 - april 31, vikar kand Statshosp Sønderborg kir afd juni-sept 31, rsl Amtssgh Bogense

jan 32 - marts 33, vikar, prakt Klippinge fra april 33.

Wiborg Nissen, Helge, f 30 aug 22 på Frbg (F: grosserer Erik Carl N. og Sofie Elisabeth Johansen). ~ 23 juli 48 i Horsens børnehavelærerinde Tove Gyrithe Dahl, f 2 sept 22 i Egen pr Guderup (F: sognepræst Aage Georg D. og Anna Regine Laurentze Brandt). — St 40 Sct Jørgen, cand S 48 laud. — Vikar, turnus Alborg Amtssgh sept 48, kand sst kir afd sept 49, rsl Centralsgh Svendborg radiol afd sept 50, 1' rsl Amtssgh



Grindsted sept 51, prakt Odense fra febr 53. — Sekr Odense Lgf 56.

Vibskov, Niels Christian Richard, f 15 febr 05 i Kbh (F: musiklærer Christian V. og Kitty Vibskov). ~ 30 dec 33 i Kbh May Ericsson, f 1 maj 11 i Kalmar (F: direktør Carl Bernhard E. og Elin Lindström). — St 24 Svanholm, cand V 32 laud. — Kand Sønderborg Amtssgh marts 32, Sct Elis Hosp Næstved juli 32, Amtssygeh Nakskov marts 33, rsl Ribe Amtssgh nov 33, kst overl sst juni 34, kand Amtssgh Gentofte kir afd sept 34, 1' rsl Centralsgh Slagelse maj 35, Nyborg Sgh dec 36, kst overl sst april - sept 37, prakt Korsør fra dec 37, skolelæge fra sept 55.



Vibæk, Ellen, f 26 maj 10 i Kbh (F: direktør for Købmandsskolen og Hand-



delskøjskolen, cand mag Johan Marius Sørensen V. og Barbara Madsen). — St 28 Sortedam, cand V 36 haud I. — Turnus Esbjerg Komm Sgh april 36, rsl Amtssgh Storehedinge og aman april 37 - jan 38, kand Tub Hosp Lyngby marts 38, rsl Tub Hosp Arup april 39, kand Odense Amtssgh røntgenafd maj 41, vikar 2' rsl sst maj 42, vikar kand Tub Hosp

Lyngby okt 42, 2' rsl Odense Amtssgh røntgenafd jan 43, kand sst med afd maj 44, 1' rsl sst røntgenafd marts 45, kand BBH røntgenafd febr 47, 1' assist sst juni 47, 2' rsl Amtssgh Gentofte røntgenafd nov 47; afdlæge Nakkebølle San, under orlov læge på røntgenbåden Vestgrønland juni - nov 56.

Wichmann, Robert Johan, f 11 marts 17 i Odense (F: grosserer Albert Georg Knud W. og Johanne Marie Petersen). ~ 22 juni 45 i Kbh Inge Johanne Wagner, f 5 april 24 i Arhus (F: civiling Carl Ludvig Georg W. og Edith Johanne Laursen). — St 35 Odense, cand V 44 haud I. — Praksisvikar marts 44, turnus RH (B og D) juli 44 - juni 45, kand Radiumst aug 45, hosp og praksisvikar febr - sept 46, kand BBH psyk og børne-



psyk afd dec 46, Frbg Hosp epid afd juni 47, sst (E) sept 47, Diakonissestift med-pædiatr afd marts 48, Børnehosp Martinsvej febr 49, surnum og hel-dagsassistent Seruminst hormonafd nov 49, kand Rud Berghs Hosp nov 53, till halvdagsassistent Seruminst hormonafd nov 53, assist læge Dr Louises Børnehosp endocrin klin nov 53, kand sst maj 54, vikar 2' rsl Blegd Hosp børneafd juni 55, 2' rsl sst fra okt 55. — Tidsskr art.

Videbech, Hemming Otto Alexis, f 5 marts 01 i Kbh (F: overlæge, dr med Poul Henrik Carl V., † 14 aug 33, og Gerda Lorck). ~ 22 febr 30 på Frbg Ingrid Esmann, f 19 sept 91 i Viborg (F: dommer Victor E. og Anna Holst). — St 19 Viborg, cand V 27 laud, specialistanerk 33 (oto-laryngologi). — Assistent dr Hvidts Øreklin Kolding marts 27, vikar 2' assist Finseninst otol afd juni - aug 27, assist dr P. Videbechs øreklin okt



27, 2' rsl Alborg Komm Hosp kir afd nov 27, assist dr P. Videbechs øreklin Viborg maj 28, vikar 2' assist Finseninst otol afd juni 28, 2' assist sst okt 28 - sept 30, till kst 1' assist sst jan - april 30, friv assist Univ patol-anat Inst febr - april 29 og Finseninst lab juni 30 - juli 31; turnus RH (A og C) okt 30, kand Amtssgh Gentofte kir afd okt 31, 3' assist RH otol afd april 32, till friv assist RH neuropatol poliklin aug - sept 32; 3' assist KH otol afd nov 32, 2' assist sst jan 33, prakt speciallæge Viborg fra okt 33, priv klin sept 33 - dec 35, till kons Viborg Amtssgh 33 - 35, Amtssgh Skive 33 - 43, Amtssgh Kjellerup 36, Krabbesholm San 39 - 48, leder Viborg Amtssgh otol afd jan 36, overl sst fra april 39. — Studierejser England, Sverige og Tyskland. — Censor oto-laryngologi Arhus univ 52 - 56, medl § 14-udv 39 - 43 og 54 - 55, repr FayL 31 - 33, best Jysk med Selsk 39 - 43, suppl voldgiftsråd for sygek og læger 53 - 54, medl Viborg Amts Lkf voldgiftsret 53 - 54, best 54, repr D Lægers Hjelpeforen 53; næstform D Tunghøreforen Viborg-kreds 42 - 52. — Tidsskr art om amidopyrin-agranulocytose og oto-laryngol emner. — Slægtslitt: Nanna Videbech: Minder fra min Barndom og Ungdom, 1912; A. Wahl: Slægten Kemp, 1928; (mødrene): Lorck-Schierning: Die Chronik der Familie Lorck, 1950.

Videbæk, Aage, f 22 nov 14 i Ranum (F: seminarlærer Jens V. og Ingeborg Hansen). ~ 9 dec 44 i Gentofte Iben Dea Sand, f 28 marts 21 i Kbh. — St 34 Vejle, cand V 42 præ, dr med 47 (Heredity in human leukemia and its relation to cancer. A genetic and clinical study of 209 probands), speciallægeaut 51 (intern med, blodsygd og fordøjel-sessygd). — Turnus Frbg Hosp marts 42 - febr 43, kand Radiumstat april 43, vikar kand Dr Louises Børnehosp april 44, Blegd Hosp sept 44, kand Øresundshosp nov 44, priv assist prof Engelbreth-Holm patol-anat Inst marts 45, kand Nørre Hosp og Kbh Plejehj febr 46, RH (H) okt 46, assist sst med poliklin febr 47, kand BBH (B) juni 48, 2' rsl RH (A) okt 48, till funk-



tionærlæge RH sept 48 - dec 51, lærer medicin RH sygeplskole nov 50 - jan 52 og vikar lægeassistent Invalidforsretten (medicin) aug 51 - jan 52; kand RH psyk afd okt - dec 51, Blegd Hosp epid afd sept 52, rsl RH med poliklin jan 53, 1' rsl RH (A) fra febr 54, tutor medicin Kbh Univ fra aug 54. — Studierejse USA 52. — Univ guldméd klin med 39 (Knoglemarvspunktatets Ummensætning hos normale Mennesker). — Forf af: disp, 47; Hæmatologisk teknik 49 (s m J. Bichel), medarb Med Specialer i Lægepraksis, 52 og 54, Medicinsk kompendium 55, Vom Symptom zur Diagnose (udg Basel), Medicamina nova, Acta Haematologica 48; tidsskr art om hæmatologiske emner. — Pfizer-prisen 55.

Wielandt, Niels Jokum, f 6 april 27 i Kbh (F: kon-torchef Axel Gram W. og Johanne Kirstine Nordentoft Andersen). ~ 26 maj 56 i Våg, Færøerne sygepl Gunhild Nolsø Dahl, f 29 sept 31 i Thorshavn (F: maskin-mstr Arne Dahl og fotograf Ellen Helene Nolsø). — St 45 Sct Jørgen, cand V 53 laud. — Vikar kand Amtssgh Rønne kir afd maj - aug 51, Skanderborg Amtssgh maj - sept 52; turnus Mari-bo Amtssgh og Amtssgh



Nakskov marts 53, årskand og fg 2' rsl Amtssgh Nakskov nov 53, till rsl Søværnet jan 55, halvårs-kand RH fødeafd B sept 55, vikar kand Sønnerbro Hosp marts 56, årskand sst fra maj 56. — Slægtslitt: E. Vilandt: Register over Slægten Wielandt (Vilandt), 1911.

Vielwerth, Ove Albert, f 14 okt 19 i Kbh (F: gene-niør Josef V. og Dagny Berta Hedvig Thora Elise Meyer). — St 38 Schneekloth, cand S 48 haud I. — Turnus BBH aug 48 - juli 49, vikar sst (C, F og D), praksisvikar Næstved og Kbh, vikar Finseninst dermatol og med afd fra 50, skibslæge, vikar Børnehosp Fuglebakken, kand Sct Hans Hosp (B) okt 50, Sct Maria Hosp Roskilde dec 50, Finseninst afd for kir tub maj 51, helårskand



KH (I) nov 51, BBH (E) maj 52, rsl Ebberrødgård maj 53, 2' rsl Sct Hans Hosp (B) juli 54, helårs-kand KH neuropatol afd jan 56, 2' rsl Montebello fra febr 57.

Vierø, Lise, f 10 dec 24 i Kbh (F: arkitekt Einar Dalvander og kontorassistent Else Vierø). — 21 marts 51 i Kbh læge Bent Strange. — St 43 Rysensteen, cand V 51 laud. — Surnum assist KH patol inst febr - april 51, klinicist Kbh Komm fjødeklín Martinsvej 51, turnus Kolding Sgh juni 51 - aug 52, till vikar vid assist Finseninst centrallab juni 52, vikar Diakonissestift (B) sept 52, kand Sct Elis Hosp kir afd jan 53,



Diakonissestift (B) april 53, vikar assist Finseninst med ambulat i sept 53, vikar kand Hosp Forchhammervej april 54, kand KH gynækol afd juli 54, Sct Jos Hosp fødeafd fra juli 56.

Wiese, Poul, f 2 juli 02 i Daugbjerg (F: sognepræst Ernst Christian W. og Ellen Petersen). ~ 9 marts 35 på Frbg Edith Mogensen, f 15 okt 15 i Seydisfjord, Island (F: apoteker Peter Lassen M. og Ingeborg Delapè). — St 21 Arhus, cand V 34 laud. — Rsl Søværnet marts 34 - marts 35, vikar, kand Amtssgh Varde aug 35, rsl Mariibo Amtssgh marts 37, prakt Rødby fra jan 38, sghlæge sst jan 38 - dec 54. — Medl repr FayL 34 - 36, sundhedskomm 38, best Loll-Falster Kredens Nationalforen Tub Bekæmp 38.



Wieth, Gunnar, f 19 aug 1899 i Kbh (F: grosserer Jens Pedersen og Mary Antonie Wieth) (nvf 57). ~ 15 april 28 i Randers læge Prisca W. — St 18 priv, cand S 27 laud, specialist-ærker 34 (fysiurgi). — Vikar rsl Følkekur Hald juli 27, kand De gamle By nov 27, Kbh Amtssgh F med-epid afd juni 28, Finseninst kir afd febr 29, Øresundshosp tub afd aug 29, turnus RH (A og C) marts 30, vikar assist sst kir poliklin og friv assist sst neurol poliklin marts - nov 31, assist Samv Sygek fysiurg klin juli 32 - juli 34, till RH badeklin okt 33, 1' assist sst april 36, klinikchef Samv Sygek fysiurg klin okt 37; prakt Hellerup april 28. — Leder Teilmanns Massagekursus okt 38.



Wieth, Prisca, f 16 febr 1898 i Randers (F: grosserer, borgmester Otto Anders Christian Kragh og Ida Justesen). ~ 15 april 28 i Randers læge Gunnar W. — St 18 priv, cand V 26 laud. — Vikar Randers Sgh marts 26, BBH kir afd juni 26, Amtssgh Tranebjerg juli 26, kand Sct Hans Hosp sept 26, Blegd Hosp april 27, surnum kand RH fødeafd B okt 27 - jan 28, vikar kand Børnehosp Fuglebakk marts 28, prakt Hellerup fra april 28.



Wiggers Klær, se Klær.

Wigmøstad, Kristian, f 3 juli 24 i Bamble, Norge (F: købmand Ellef Grimsrud W. og Nicoline Mønstad). ~ 24 aug 52 i Eidanger Solveig Skarpsno, f 25 juli 30 i Eidanger (F: fabriksmester Harald S. og Helene Fossom). — St 44 Porsgrunn, cand S 52 præ. — Praksisvikar Stokke, Vestfold sept - dec 52, kand Porsgrunn Lutherske Sykeh kir afd april 53, Sct Jos Hosp Porsgrunn med afd okt 53, assist læge Telemark Fylkesasy, Skien Herøya ved Porsgrunn fra marts 56.



Vigstrup Jensen, Thomas, f 14 juli 21 i Sevel pr Vinderup (F: forstassistent Jens Jensen og Marie Christensen). ~ 31 aug 48 i Jelling sygepl Bodil Marie Rasmussen, f 19 aug 24 i Boeslunde (F: malermester Rasmus R. og Gerda Houllind). — St 42 Struer, cand V 51 haud I. — Turnus Amtssgh Grindsted juni 51, vikar kand sst juni 52, underlækar Sätters Sjukh, Sverige, sept 52, kand Amtssgh Nykøbing S okt 53, 2' rsl sst nov 54, 1' rsl sst fra juni 55.



Wiinberg, Arne Jean, f 17 juli 27 i Kbh (F: fabrikant Hans Christian Andreas W. og prokurist Valda Erna Vågenes). ~ 29 dec 49 i Kbh kommlærerinde Birte Schousboe, f 29 juli 25 i Kbh (F: direktør Frits S. og Ella Hansen). — St 46 Sct Jørgen, cand V 55 laud. — Underlækar Kungl Pensionsstyrelsens Sjukh Ny-nåhamn, Sverige marts 55, Länslas Ljusdal, Sverige fra okt 55.



Wiingaard, Palle, f 25 aug 14 i Kbh (F: kontorchef Aage Georg Peter W. og Gunhild Anna Kirstine Jørgensen). ~ 2 aug 44 på Frbg Ulla Jørgensen, f 21 juni 24 på Frbg (F: kaptajn Johannes Peter Bang J. og Ebba Rosenørn). — St 33 Metropolitan, cand V 41 laud, embedslægeeks 48, dr med 48 ("Uspecifikke" (paraluiske) Seroreaktioner og de Lidelser specielt Luftvejslidelser der knytter sig hertil). — Vikar kand Holbæk Amtssgh marts 41, turnus BBH (C og D) juli 41, kand Militærhosp med afd juli-nov 42, Frbg Hosp med-epid



afd febr 43, assist Seruminst febr 44, kand RH (H), psyk og pædiatr afd febr 46, till vikar læge Nye Danske 46 - 51; vikar fast kand RH (A) maj 47, till skibslæge ØK nov 47 - jan 48, sanitetslægeassistent Kbh maj 48, assist RH med poliklin okt 48, lægeassistent Sundhedsstyr med-stat afd 48, lægeskr Sundhedsstyr 49 - 51, lægeassistent Sundhedsstyr med-stat afd 51, amtslæge Skanderborg dec 51, lektor socialmedicin Århus univ juli 54, læge arbejdsanvisningskontoret Horsens juli 54. — Medl Sundhedsstyr arb udv d morbiditetsundersøg til nov 51, form kredsbest Skanderborg amt Rigsforen Bekæmp rheum sygd og Landsforen for Mentalhyg, medl arb udv Bevægelseshæmmedes boligforh, Skanderborg Lkf hygdv. — Forf af: disp, 48; tidskr art om sovemiddelmisbrug, kontrol med stærkt virkende lægemidler og praktisk hyg anliggender. — Pasterufonden 43, P. Carl Petersens Fond 44 og 47. Det Buddeske rejselegat 50, WHO's rejsestipendiat 51.

Wiinstedt, Holger Johan August Linderøed, f 8 okt 12 i Kbh (F: ingeniør Aage Johan Vilhelm W. og Sophie Marie Obbekjær). ~ 2 aug 39 i Kbh Grete Degn Rønne, f 30 juni 18 på Frbg, † 10 maj 54 (F: civiling Einar Christen R. og Karen Elisabeth Degn). — St 31 Schneekloth, cand S 39 laud. — Turnus Ålborg Komm Hosp sept 39, vikar kand Thisted Amtssgh sept 40, surnum kand RH børneafd okt 40, prakt Birkørød fra dec 40, tilfs læge Høsterkøb Børneasyll 43, skolelæge 45 - 48, rsl Hæren nov 45 - nov 52.



Viking, Bernhard, f 6 marts 11 i Nakskov (F: elværksbest Otto Emil V. og Henriette Mørk-Hansen). ~ 2 sept 36 på Frbg Gudrun Clara Welphey Smith, f 2 aug 12 i Holte (F: grosserer Eduard Hans Valdemar S. og Welphey Olivarius). — St 28 Nakskov, cand S 35 laud, dr med 43 (Bækkenknøglernes almindeligt forekommende, hæmatogent opstaaede Betændelsessygdomme. En Monografi), speciallægeaut 49 (kirurgi), 52 (mave-tarmkanalens kir sygd). — Turnus Kbh Amtssgh F sept 35 - aug 36, rsl Ribe Amtssgh okt 36, 1' rsl Sct Maria Hosp Roskilde marts 38, Kysthosp Juelsminde juni 39, kand Ortopæd Hosp Århus febr 43, 2' rskir Univ Klin Århus Komm Hosp juni 43 - sept 46, vikar 1' rskir Århus Komm Hosp nov 46 - april 47, assist prosekter sst patol-anat inst juni 47, kand Fødselsanst Jyll sept 47, 1' rskir Århus Komm Hosp maj 48, overkir Viborg Amtssgh fra juli 52. — Studierejser Frankrig 50, Sverige 51 og 52. — Næstform Foren af yngre hosp-læger Århus okt 45, form 49 - 51, repr Fay L 50 - 52; ledende senior Århus Studenterforen 51 - 52. — Forf af: disp, 43; tidskr art ortopæd og abdominal-kir emner.



Wikkelsø, Johannes Lothar Harry, f 25 juli 12 i Glashütte, Sachsen (F: urmager Johannes Carl W. og Elsa Emma Schumann). ~ 6 aug 40 i Roskilde Grette West Petersen, f 6 aug 13 i Kbh (F: typograf Niels Peter P. og Elna West). — St 30 V Borgerdyd, cand V 39 laud. — Turnus Amtssgh Gentofte (B og A) marts 39, kand Sct Hans Hosp marts 40, kst 2' rsl sst dec 40, kand Avnstrup San maj 41, fast kand Ringsted Sgh sept 41, rsl Amtssgh Haslev april 43, 1' rsl Amtssgh Odder nov 44 - febr 48; læge Skodsborg Badesan fra maj 51.



Wiklund, Elida Kaas, f 30 juni 17 i Svendborg (F: kaptajn Julius Pedersen og Vivan Wiklund) (nvf 44). ~ 24 sept 49 i Greve pr Tåstrup installatør Erik Vigo Nielsen, f 15 sept 22 i Køge (F: installatør Ernst N.), æ opl 7 jan 55. — St 37 Svendborg, cand S 50 haud I. — Kontorist Rigstelefonen 38 - 43. Turnus Centralsgh Svendborg med afd jan - juli 51, vikar turnuskand Sundby Hosp kir afd jan - april 52, vikar fast kand sst maj 53, kand KH gynækol filial Forchhammersvej maj 54, vikar 2' rsl sst maj 56, kand Frbg Hosp (F) fra febr 57.

Wildenskov, Hans Otto, f 9 april 1892 i Kbh (F: toldforvalter Emil Marius Bernhard W. og Johanne Blichfeld). ~ 4 jan 22 i Esbjerg Edith Messerschmidt, f 25 maj 96 i Buenos Aires (F: grosserer William M. og Margrethe Blichfeld). — St 10 Esbjerg, cand V 18 laud. — Rsl Horsens Komm Hosp marts - juni 18, Hæren aug 18, till kand Sindssygehosp Risskov okt 18; 1' rsl Amtssgh Nakskov april 19, turnus RH dec 20, till kst overl Amtssgh Nakskov i juli 21; 1' rsl Kellers Andssvageanst dec 21, 2' overl sst april 29, eneoverlæge sst samt Livø Anstalt og Sprogø Kvindehjl fra juni 32. — Studierejser Tyskland, Belgien, England, Østrig, Ungarn, Holland 22, 24, 27, 30, 35, 37 og 39. — Form Foren Andssvagesagens Venner 32. — Forf af: Investigations into the Causes of Mental Deficiency, 34; arb om intelligensmåling, sterilisation og andssvageforsorg, medred Nord Tidskr for Andssvageforsorg 32. — R* 34, DM 46. (NrKH). — Slægtslitt: T. Baumgarten: Familien Blichfeld, 1911 (mødrene).



* **Wildt, Agnes** Ulla Agnete, f 5 jan 20 i Kolding (F: baneing Steffen W. og tandlæge Emmy Gyda Henriette Fugl). Gift, æ opl. — St 38 Frederiksborg, cand S 48 haud I. — Turnus KH (III og V) aug 48 - juli 49, kand BBH psyk afd maj 50, vikar Sct Hans Hosp (C) nov 50, vikar Børnehosp Martinsvej juni 51, kand Nørre Hosp Børneafd nov 51, Finseninst kir tub afd nov 52, 2' rsl Eberberdgård juli 54, Sindssygehosp Risskov fra sept 56.

Wildt-Andersen, Carsten, f 20 aug 26 i Odense (F: kommlærer Lauritz W.-A. og kommlærerinde Kathrine Marie Henssel). ~ 5 juli 53 i Vindinge pr Lamdrup korrespondent Bodil Berner, f 22 juli 25 i Ullerslev (F: læge Svend B. og koncertsangerinde Karla Marie Wester). — St 44 Odense, stud med vetr 44 - 47, cand S 53 laud. — Klinikist Odense Amtssgh gynækol-obstetr afd aug 53, turnus Central-sgh Randers sept 53, kand sst kir afd aug 54, Central-sgh Slagelse med afd nov 55, aman læge Bernt Knudsen, Roskilde maj 56, 2^e rsl Amtssgh Ringkøbing fra okt 56. — Tidsskr art.



Wilhelmsen, Anna Frederikke Amalie, f 27 dec 1897 i Esbjerg (F: malermester Fritz Vilhelm Christian Ries og Cecilie Bjerrum). ~ 2^o 6 febr 35 i Alborg grosserer Carl Marius W., f 10 aug 84 i Arhus, † 5 okt 47 i Fjerritslev (F: købmand Marius W. og Dorthea Kathrine Dalgaard). — St 16 Esbjerg, cand S 23 laud. — Prakt Brønderslev dec 23, Alborg fra maj 24.

Wilhelm, Addi, f 2 maj 26 i Svinninge (F: læge Jørgen Verner Blume og socialrådgiverse Else Margrethe Nobel). ~ 5 maj 49 i Kbh læge Bendt W. — St 44 Ingrid Jespersen, cand S 55 haud I. — Vikar turnuskand RH (B) sept 55, turnus Sundby Hosp med og kir afd nov 55, kand BBH gynækol afd fra nov 56. — Slægtslitt: P. B. Grandjean: Nobel'ske Slægtebøger, 1913 (mødrene).

Wilhelm, Bendt Jørgen, f 14 maj 25 i Kbh (F: cand theol Karl Sofus Frants W. og Karen Forsberg). ~ 5 maj 49 i Kbh læge Addi W. — St 45 D Skole Göteborg, cand S 54 laud. — Vikar fast kand BBH (D) juli 54, turnus BBH (B og A) dec 54 - juni 55, fast kand sst (D) fra sept 55, till instruktør anatomi Univ med-anat Inst. — Slægtslitt: S. O. Fasting: Slægten Wilhelm i Danmark, 1916.

Vilholm, Erik Christian, f 27 april 12 i Nr Højrup pr Skamby (F: gårdejer Christian Nielsen og Eline Margrethe Rasmussen) (nvf 47). ~ 30 april 48 i Kbh Inga Hansen, f 21 maj 22 i Spangsbro pr Kalundborg (F: kreditforeningsdirektør Hans Peter H. og Emilie Andrea Hansen). — St 41 Fyns Studenterkurs, cand S 48 haud I. — Ved landbrug, ansat CB-politiet Arhus 42 - 45. Turnus Central-sgh Svendborg okt 48, kand



Amtssgh Fredericia okt 49, vikar kand sst okt 50, rsl Amtssgh Brædstrup dec 50, aman Spjald aug 53, prakt Vemb fra okt 55.

1845

Wilken-Jensen, Knud Henrik, f 14 febr 12 i Slagelse (F: købmand Jens Henrik Frederik W.-J. og Karla Augusta Emilie Carstensen Egeberg). ~ 24 april 42 i Vissebjerg sygepl Elisabeth Nørfelt, f 30 aug 15 i Nykøbing M (F: sognepræst Alfred N. og Ellen Charlotte Hansen). — St 29 Herlufsholm, cand S 36 laud, speciallægeaut 53 (pædiatri). — Praksisvikar juli 36, skibslæge ØK aug 36, klinikist RH fødeafd A



jan 37, turnus Amtssgh Hammel febr 37, vikar Amtssgh Silkeborg jan 38, kand Sct Hans Hosp kvindehosp febr 38, praksisvikar juni 38, skibslæge ØK juli 38, vikar Odense Amtssgh med afd april 39, kand sst maj 39, kand BBH psyk afd april 40, vikar og surnum kand Rud Berghs Hosp sept 40, surnum kand Dr Louises Børnehosp dec 40, till friv assist Univ Inst alm Patologi 41 - 47; kand Rud Berghs Hosp jan 41, Børnehosp Fuglebakken april 41, till vikar, assist og fg ledende læge De Samv Menighedspl børneplejestat sept 41 - april 51; vikar okt 41, kand Blegd Hosp nov 41, Dr Louises Børnehosp maj 42, Sundby Hosp børneafd nov 42, RH (A) nov 43, till assist læge Kbh Komm offentlige kons for kønssygd april 44 - febr 50; rsl Militærhosp med afd okt 44, 2^e assist KH med poliklin sept 47 - aug 48, till 2^e assist RH børneasthmaklin april 48, skolelæge fra aug 48, 1^e assist RH børneasthmaklin fra april 49, assist læge småbørnsstat Dronningensgade maj 49 - marts 51; læge Hvidovre Komm vuggestue og børnehave Baunevangen sept 54; till prakt Kbh fra 40. — Studierejser Stockholm, Uppsala, Helsingfors, Oslo, Bergen (allergi, pædiatri, medicin) 46 og 47, Paris (allergi) 50, Zürich (pædiatri) 51, Oxford og London (allergi) 54, Utrecht (allergi) 55. — Medl best D Selsk for Allergiforskning, form 54, medl Nomenclature Committee under Internat Assoc of Allergology 54, best Nord Fören för Allergiforskn 54, org komite 8. internat kongres for Pædiatri 56, generalsekr 5. nord kongres for Allergiforskn 57. Gildemester 1^e Kbh Sct Georgs Gilde 50 - 53, i Stådgildeledelsen 56, medl best bloddonorkorpsret fra 56. — Tidsskr art om pædiatr og allergologiske emner, medarb Ny dansk Lægebog: Sygdomme hos Børn.

Willenschildt, Jørgen William, f 15 marts 15 på Frbg (F: generalmajor William August W. og Ebba Anna Vilhelmine Rubardt). ~ 2 juli 39 i Toflund Inga Greta Lillian Andersson, f 5 jan 18 i Sverige (F: malermester John Erik A. og Anna Karolina Wallstedt). — St 33 V Borgerdyd, cand S 40 laud. — Turnus Central-sgh Esbjerg okt 40 - sept 41, prakt Borre nov 41, Kbh fra sept 44. — Medl best Med Selsk Kbh 54.



* **Willadsen, Jytte**, f 30 nov 28 i Kbh (F: tømremstr Viggo Peter W. og Mine Frederikke Rasmus-

1846

sen). — St 48, cand S 55 laud. — Kand Sindssygehosp Vordingborg okt 55, turnus Horsens Komm Hosp jan 56, vikar kand Amtssgh Skive med afd fra jan 57.

Villars Jørgensen, Søren Alfred, f 23 april 28 i



Roskilde (F: mejeribest Ole Alfred J. og bestyrerinde Anna Signe Kristine Larsen). ~ 14 maj 55 i Roskilde sygepl Annelise Pedersen, f 21 jan 31 i Reerslev (F: gårdejer Martin Laurits Johannes P. og Johanne Hansigne Hansen). — St 47 Roskilde, cand V 55 laud. — Vikar kand Sct Elis Hosp kir afd febr 55, kliniciat Fødselsanst Jylland i april 55, turnus Centralsgh Hille-

rød juni 55, fast kand Centralsgh Slagelse kir afd fra juni 56.

Villaume, Cecil Frederik Poulsen Bouet, f 21 sept



16 i Arhus (F: sognepræst Louis Carl Frederik V. og Thyra Marie Clara Lehmann). ~ 1° 4 april 43 i Vangede Lis Hauerbach, f 16 nov 25 i Kbh (F: repræsentant Jens Christian H. og Martha Trolle Hansen), æ opl 50; 2° 15 juni 51 Kbh sangstuderende Tove Clausen, f 21 juni 30 i Arhus (F: købmand Jens Peter C. og pianistinde Ellen Nielsen). — St 35 Ordrup, stud mag,

cand S 44 haud I, speciallægeaut 53 (røntgen-diagnostik og strålebeh). — Vikar, turnus Abenrå komm Sgh sept 44, rsl Hæren sept 45, Thisted Amtssgh kir afd dec 45, Viborg Amtssgh radiol afd sept 47, kand og 2' rsl Radiumstat Arhus febr 49, kand Marselisborg Hosp dermatol afd dec 50 - febr 51, rsl Alborg Amtssgh radiol afd maj 51, 1' rsl Arhus Amtssgh radiol afd juni 52 - maj 53, kand og 2' rsl Radiumstat juni 53, klinikchef Sct Jos Hosp Odense radiol afd fra jan 54. — Tidsskr art især om røntgenol emner.

Villaume, Irgens Louis Thor Conrad Niels Juel



Poulsen Bouet, f 22 marts 10 i Ølsted pr Løsning (F: sognepræst Louis Carl Frederik V. og Thyra Marie Clara Lehmann). ~ 21 marts 46 i Ølsted pr Løsning Eva Margareta Österman, f 22 juli 22 i Finland (F: inspektør Georg Gustaf Ö. og Aili Iren Ljufström). — St 29 Ordrup, cand V 38 laud, embedslægeeks 50. — Turnus Viborg Amtssgh febr 38 - jan 39, kand Arhus Komm Hosp

tub afd og Tub Stat 39, rsl Hæren, kand Radiumstat 40, surnum kand RH gynækol afd A 41, prakt-

sisvikar, fast kand Viborg Amtssgh kir afd 41, læge Finland V 41 - 42, surnum og vikar KH patol inst 42, kand Rud Berghs Hosp 42 - 43, vikar, assist Radiumstat, kand Sindssygehosp Oringe 44, rsl sst juli 45, 2' rsl Ebberødgård juni 47, kand Viborg Amtssgh kir afd maj 49 - jan 50, Sct Hans Hosp kvindehosp juni 50, 2' rsl sst jan 51, vikar sept 51, 2' rsl Sindssygehosp Nykøbing S nov 51 - maj 53, prakt Herning fra juli 53.

Willaume-Jantzen, Søren Valdemar, f 12 sept 1877



i Kbh (F: afdelingschef Meeteorol Inst Ludvig Vilhelm Sophus W.-J. og Emma Andrea Kathrine Ørum). ~ 7 maj 09 på Frbg Dorothea Clara Elsa Marek, f 17 dec 85 i Königsberg (F: professor Gustav M. og Adele Wolff). — St 95 V Borgerdyd, cand S 03 haud I, specialistanerk 18 (oto-laryngologi). — Vikar og aman V 03 - 04, kst rsl Garn Sgh marts 04, fast ansat april 04,

skibs-læge VK april - juli 06, kand Frbg Hosp aug 06, Militære Epidemihosp sept 06 - maj 07, till assist Kbh Poliklin otol afd okt 06 - juli 11 og rsl Hæren juni 07 - maj 09; kand Sct Jos Hosp kir afd nov 08 - marts 09, Sct Johs Stift sept 09, assist KH otol klin marts 10 - marts 11, rsl Hæren maj - okt 11, assist KH otol klin marts - maj 12, korps-læge Hæren juni 12, overl marts 16 - juni 23; till prakt Frbg fra okt 06. — Studierejser (otologi) Rostock 06, Berlin 09, Tyskland 11. — Repr DadL 22 - 23, Kbh Lgf 34. Medl best SO flere år til 33.

Wille, Herluf Knud, f 10 febr 11 i Semarang, Java



(F: læge Vilhelm Andreas W., † 24 maj 44, og Mariane Borre). ~ 4 sept 36 på Frbg Solvej Agnes Normann, f 4 juli 17 i Kbh (F: grosserer Sigurd Marius N. og Agnes Elisabeth Hansen). — St 30 Øregård, cand V 39 haud I, speciallægeaut 46 (oftalmologi). — Turnus Centralsgh Randers febr 39 - jan 40, kand KH psyk afd marts 40, vikar kand Finseninst dermatol afd juni - okt 40, De

gamles By dec 40, friv assist KH øjenafd febr 41, assist øjenlæge Johannes Nielsen, Arhus, maj 41, øjenlæge J. P. Jensen, Randers, aug 41, øjenlæge Johannes Nielsen, Arhus, okt 42, kand De gamles By febr 44, Blegd Hosp febr - marts 45, RH øjenafd maj 45, Amtssgh Gentofte øjenafd marts - juli 46, till surnum RH neurol afd i april 45 og aug - okt 46, prakt speciallæge Kbh fra nov 46; till assist KH dermatovenerol afd maj - okt 47, læge Kbh lægevagt juli 47 - sept 48, chef Hospitalsskibet Jutlandias øjenafd sept 52 - febr 53. — (FNTM). — Slægtslitt: Anton Kjøbye: Slægterne Naumann, Ohlsen og Wille, 1947.

Wille-Jørgensen, Anders Christian Emil, f 27 nov 25 i Hillerød (F: proprietær, skoleforst Anders J. og civilving Johanne Mathilde Katrine Wille). ~ 19 sept 54 i Randers sygepl Meta Løysche, f 6 nov 31 i Randers (F: repræsentant Ove L. og Herdis Olesen). — St 45 d Skole Göteborg, cand S 55 laud. — Turnus Centralsgh Hjørring sept 55, 2' rsl sst øjenafd fra sept 56.



Villumsen, Aage Lindemann, f 16 okt 26 i Næstved (F: overtrafikkontrollør Frederik Kristian V. og Ingeborg Kirsten Lindemann). ~ 27 maj 50 i Præstø boligkoms Inge-Lise Kari Jensen, f 1 nov 25 i Trondheim (F: tandlæge Hans Peter Kristian J. og Esther Elisabeth Petersen). — St 44 Vordingborg, cand V 53 laud. — Turnus Centralsgh Slagelse febr 53, årskand KH (V) febr 54, narkoselæge sst febr 55, årskand Frbg Hosp (F) og fødeafd nov 55, kand RH kir polikliin og (R) fra jan 57.



† **Wille-Jørgensen, Karen**, f 25 maj 21 i Rungsted, † 14 sept 52 (F: kontorchef Grundejernes Hypotekforen Einar Faber Aarsleff og Inger Lotz). ~ 10 aug 46 i Hørsholm søløjtnant Peer Hans Henrik W.-J., f 14 sept 20 i Kbh (F: proprietær, skoleforstander Anders J. og civilving Johanne Mathilde Katrine Wille). — St 39 Rungsted, cand S 47 laud. — Turnus Sct Jos Hosp jan - dec 48, ansat Nørre Hosp psyk afd og børnepsyk afd.



Willumsen, Harald, f 3 marts 22 i Kristiania (F: veterinær Harald Andreas W. og Birgit Holmen). ~ 22 dec 48 i Lillestrøm, Norge Sonja Braathen, f 21 sept 26 i Lillestrøm (F: lokomotivfører B. og Gunvor Pettersen). — St 42 Vestheim, Oslo, cand S 52 laud. — Kand Haugesund Sykehøus, Norge juni 53, assist læge Drammen Sykehøus røntgenafd okt 54, kand sst gynækol afd april - sept 56.

Villumsen, Poul Thorkild, f 27 febr 02 i Kbh (F: driftsbestyrer, ingeniør Villiam V. og Caroline Jensen). — St 20 Schneekloth, cand V 29 laud I. — Vikar kand Alm Hosp i marts 29, kand Diakonissestift kir afd maj 29 - sept 30, surnum RH fødeafd B nov 30, kand Kbh Amtssgh F med-epid afd jan 31, vikar kand Frbg Hosp (A) marts 32, kand Sundby Hosp maj 32, ekstraord turnus Kbh Amtssgh F kir afd nov 32 - okt 33, vikar assist BBH patol inst dec 33, vikar kand RH fødeafd B marts 34, kand sst (A) april - okt 34, vikar assist BBH patol inst jan 35, kand Rud Berghs Hosp febr 35, Børnehosp Fuglebakken sept 35, klin assist RH fødeafd A febr 36, prakt Præstø fra sept 36; kst sghlæge sept 43 - maj 45, visit læge 44. — Medl sundhedskomm 45.



Villefrance, Frode, f 7 juni 15 i Skamstrup (F: gårdejer Jens Peder Pedersen og Marie Kirstine Villefrance) (nvf 56). ~ 12 juni 37 i Kbh Ellen Møller, f 24 jan 13 i Varde (F: stationsforst Charles Georg Sofus Emil M. og Mariane Petrine Ragborg). — St 33 Stenhus, cand S 40 laud. — Turnus Amtssgh Hobro aug 40, kand sst aug 41 - juni 42, RH (D) nov 42, rsl Skanderborg Amtssgh juli 43, Amtssgh Hobro jan 44, 2' rskir Alborg Amtssgh okt 45, Arhus Komm Hosp juli 47, prakt Voldum pr Randers nov 48, kand Radiumstat Arhus jan 53, prakt Arhus fra jan 54.



* **Vilstrup, Grethe Marie**, f 17 dec 16 i Kbh. ~ dr med Thure V. — St 35 Chravn, cand S 42 laud I, dr med 52 (Studies on the choroid circulation), speciallægeaut 55 (oftalmologi). — Turnus Alborg Amtssgh sept 42 - aug 43; vikar RH børneafd maj 46; kand RH øjenafd marts 52, KH øjenafd maj 53, RH øjenafd juni 54, assist sst sept 54, 2' rsl KH øjenafd sept 55, prakt Kastrup fra marts 56, speciallæge Samv Sygek fra juli 56.

Willén, Ida Marie, f 27 maj 15 på Frbg (F: overtrafikkontrollør Jens Peter Torkild-Hansen og exam pharm Kristiane Lauritzen). ~ 28 dec 41 i Malmö (F: fabrikmester Carl W. og Gunhild Askenbom). — St 34 Kruse, højere handelseks 35, sprog-, filosofi- og psykologistudier Heideberg og Kbh 35 - 37, cand V 46 laud, sv jus pract dec 47, med lic marts 52. — Turnus RH (A og D) febr 46, vikar turnuskand Øresundshosp Helsingør febr 47, ekstraord afd læge Lund kir klin marts 47, assist læge sst med klin april 47, vikar underlækare Malmö Östra Sjukh juni 47, Malmö Sjukh nov 47, prakt Malmö fra sept 53.

* **Vilstrup, Thure Bruun**, f 5 aug 17 i Solrød. ~ dr med Grethe V. — St 35 Sct Jørgen, cand V 43 laud, dr med 50 (Studies on the structure and function of the semicircular canals), dr phil 51 (Structure and function of the Membranous Sacs of the Labyrinth in *Acanthias vulgaris*), speciallægeaut 51 (otolaryngologi). — Turnus Alborg Amtssgh april 43 - marts 44; vikar rsl Skagen Sgh sept 45; aman Helerup sept 46; kand Frbg Hosp øreafd juni 47; Centralsgh Hjørring okt 47; assist Univ Lund øreklin sept 48, 3' assist Sundby Hosp otol afd april

49, 2' assist sst sept 49, kand Øresundshosp lungekir afd marts 51, 2' rsl RH otol afd juli 51; prakt Kbh fra juni 51, speciallæge Samv Sygek fra okt 55.

Vimpel, Erik, f 9 febr 22 i Kbh (F: overinspektør, cand pharm Jacob V. og Agnes Claudi Rasmussen). — St 40 Frbg, cand S 47 laud. — Turnus KH dec 47, rsl Hæren dec 48, skibslæge norsk hvalkogeri Madagascar maj 49, halvårskand Frbg Hosp (E) jan 50, kand Blegd Hosp sept 50, helårskand Frbg Hosp tub afd dec 50, resident med Norwegian Amer Hosp Chicago sept 51 - sept 52, praksisvikar Kbh jan 53, kand KH gynækol afd juni 54, lægeassist sst gynækol poliklin fra marts 56; till prakt Frbg fra april 55.



* **Vimpel, Ole**, f 17 febr 19 i Kbh (F: overinspektør, cand pharm Jacob V. og Agnes Claudi Rasmussen). ~ læge Ruth V. — St 43 priv, cand V 52 laud. — Turnusvikar Sundby Hosp med afd febr 52, turnus BBH (C og D) juni 52, 2' assist Finseninstit pædiatr afd og lysambulat for børn fra marts 55.

* **Vimpel, Ruth Anker**, f 9 juli 21 i Charlottenslund (F: handelsrejsende Frode Anker Nielsen og Marie Jacobsen). ~ læge Ole V. — St 40 Kruse, cand V 52 haud I. — Turnus BBH (B og D) aug 52, kand sst A nov 53; 2' assist KH kir poliklin fra febr 55.

Vimtrup, Bjovulf Jensen, f 30 dec 1890 i Krejbjerg (F: skolelærer Jens Povlsen V. og Nikoline Kristine Nielsdatter). ~ 17 maj 27 på Frbg Astrid Jensen, f 1 maj 92 i Holstebro (F: boghandler Christian J. og Johanne Dortha Brandt). — St 11 priv, cand S 18 laud, dr med 22 (Beiträge zur Anatomie der Capillaren. I. Über contractile Elemente in der Gefasswand der Blutcapillaren), specialistanerk 33 (histologi). — Ved landvæsen; vikar kand KH (III) marts 19, Sundby Hosp juni 19, KH (IV) juli 19, kand Alm Hosp aug 19, till assist dyrefysiol lab dec 19 - sept 22; vikar kand Frbg Hosp (B) i sept 20, kand Balders Hosp nov 20, turnus KH (III, I og IV) juli 21, prosektor patol-anat Inst okt 22, BBH fra jan 29, lektor patol anat Univ fra april 44. — Studierejser Tyskland (mikroskopi) 19 og 21, Chicago (normal og patol anat) 26 - 27, Stanford og Chicago (histologi og biolog strålereaktioner) 49. — Censor Landbohøjsk 28 - 52, mikroskopiker Cancerkomm juni 27. Medstift Soc internat de Gastro-entérologie 35, form D patologers org 46 - 49, medstift Assoc Européenne des Soc de Gastro-entérologie 47. — Deltog konkurr professorat patol anatomi 28 (gastritis); forf af: disp, 22; tidsskr art og afh om patol-anat emner. — R* 49.

Windfeld, Peter Mathias, f 6 juni 1900 i Hjerding (F: gårdejer, købmand Peter Mathias W. og Jensine Hansen). ~ 1 aug 30 på Frbg Marenjohanne Hoffmann, f 12 aug 03 i Odder (F: civiling Christian H. og Meta Nielsen). — St 18 Esbjerg, cand V 26 laud, dr med 33 (Beiträge zur Kenntnis der

postoperativen Blutveränderungen), speciallægeaut 35 (kirurgi), 46 (ortopædi). — Rsl Søværnet marts - nov 26, Amtssgh Herning april 27 - sept 28, turnus RH (B og D) nov 28, till friv assist Univ patol-anat Inst aug 29; klin assist RH (D) marts 30, 2' rskir sst aug 32; vikar assist læge Dir for Ulykkesfors maj 34 og gentagne gange senere; 2' assist Finseninstit kir afd aug 35, 1' assist sst april 36, 1' rskir RH (D) okt 36, kst chef sst



kir poliklin okt 41, till assist læge Dir Ulykkesfors juni 42 - juni 44; rsl Ortopæd Hosp jan 43, till assist læge Invalidefors ret febr 44, kst overl Haderslev Amtssgh marts - maj 44, overl kirurgi Invalidefors ret marts 46, overlkir Stathosp Sønderborg fra nov 46, kons Invalidenæv fra jan 47, overl Invalidenæv Bandageri fra april 47. — Medl § 14-udv (ortopædi) 50, suppl § 14-udv (kir) 52. — Forf af: disp, 33; arb om hjernesvulsternes histologi, operativ behandl af Basedow, om insulinproducerende vulster i pancreas, samt andre kir, plastik-kir og ortopæd emner.

Vinding, Terkild, f 11 april 15 i Kbh (F: dyrlæge Jens Nicolaj Jensen V. og Karla Jacobsen). ~ 17 aug 38 i Kbh Bodil Karen Marie Espensen, f 6 dec 15 i Kbh (F: installatør Carl Albert E. og Frederikke Amalie Christensen). — St 33 Sorø, cand V 43 laud. — Turnus Amtssgh Fredericia april 43, vikar fast kand BBH (C) april 44, kand Sct Hans mandshospital maj 44, 2' rsl sst okt 44 - sept 46, vikar kand RH (A) febr 47, sst (O) juli - aug 47, Finseninstit med poliklin juli - aug 48, KH neurol afd juli - sept 49, vikar lægeassist sst med poliklin febr - maj 50, vikar 2' rsl Sindssygehosp Nykøbing S jan - juni 55, 2' rsl sst febr 56, psykiatrist Central State Hosp, Petersburg, Virginia fra sept 56; prakt Kbh okt 49 - dec 56 (industriell psykiatri), samarbejde med Landsforen for Mentalhyg 49 - 52. — Tidsskr art om psyk emner.



Winge, Jørgen, f 25 april 25 i Århus (F: læge Torben W. og Eva Froberg). ~ 11 febr 52 i Århus Helene Scholtze, f 17 sept 24 i Amsterdam (F: direktør Johannes S. og Johanne Maria Nederveid). — St 43 Århus Kat, cand V 52 laud. — Turnus Ålborg Amtssgh april 52, kand Odense Amtssgh (A og K) april 53, Centralsgh Randers med afd april 54, 2' rsl sst febr 55, kand Amtssgh Gentofte børneafd fra jan 57. — Slægtslitt: Frode Iürgensen og Paul Hennings: Biografisk Slægtregister over de indbyrdes beslægtede Familier Sangaard, Buntzen, Koch og Iürgensen, 1910; A. H. Winge: Mine Børns Forfædre I. Slægten Quedens, 1934; Slægtstavlesamlingen, 1933.



Winge, Knud Adolph, f 16 nov 1899 i Kbh (F: oberstlt, kontorchef Landmandsbanken, kammerherre Marius Eduard W. og Thora Andersen). ~ 9 jan 25 i Kbh Gerda Wüstenberg, f 9 jan 03 i Kbh (F: forstander Kgl Blindeinst Otto Julius W. og Dorthea Marie Ingerslev). — St 17 Ø Borgerdyd, cand V 24 laud, specialistanerk 33 (intern med, hjerte-, lunge- og blodsygd), 35 (lungetub), dr med 34 (Undersøgelser over Vævsforandringer og Immunitetsreaktioner, fremkaldt af dræbte Tuberkelbaciller). — Kand De gamles By marts - maj 24, 2' rsl Amtssgh Skive kir afd juni 24, kand Øresundshosp med afd marts 26, turnus KH (II og V) febr 27, kand RH (H) febr 28, sst børneafd juni 28, Blegd Hosp april 29, BBH (B) aug 29, 2' rsl KH (II) april 30, till assist sst med poliklin febr - sept 32; visitator sst april 32, 1' rsl Øresundshosp med afd juni 32, overl Centralstat for Tub Bekæmp fra april 35; till prakt speciallæge Kbh fra april 33, kons D Dampskibsrederiforen lægekantor fra 45, regional kons ITC mellemste Østen sept - dec 49, kons Dublin Corporation marts - juni 51, lægekyndig kons for Nationalforen og Sundhedsst 54. — Studierejser (ub stat arb) Hamburg, Berlin, Stettin, Amsterdam 35, Sverige og Finland 37, Sverige 44, Norge, Sverige, Finland 48, Stockholm (skærm billedfot) 55. — Medl best D Tublæge selsk 37 - 55, form 52 - 55, medl Trængendes Landophold 39, centralbest Nationalforen til Tub Bekæmp 40, kredsforen 41, forretningsudv 43, udv om Efterforsorg for Tub 43 - 48, § 14-udv 43, medl D Tublægers Org og Hjelpekorpss Kalvebod Bastion 46 - 52. — Membre tit de l'Union internat contre la Tub 35. — R* 51.

Winge, Mogens, f 28 okt 07 i Vordingborg (F: læge Søren Soelberg W., † 1 okt 35, og Fanny Antoinette Uldall). ~ 13 juni 35 i Herlufsholm Inge Nielsen, f 11 febr 10 i Næstved (F: læge Hans N., † 15 juli 38, og Johanne Marie Jørgensen). — St 26 Herlufsholm, cand S 33 laud, speciallægeaut 46 (kirurgi, kir kvindesygd, gynækologi). — Rsl Søværnet juli - okt 33, aman og vikar dec 33, rsl Vordingborg Sgh febr 34, kand Sct Lukas Stift april 35, vikar Ortopæd Hosp maj 36, kand BBH (B) okt 36, RH fødeafd B marts 37, fast kand BBH (A) sept 37, assist Sundby Hosp kir poliklin sept 38, till rsl Søværnet april - sept 39; 2' rskir Amtssgh Roskilde (A) okt 39, till friv kir finske krigssgh aug - okt 41; kand Rud Berghs Hosp april 42, rsl Søværnet i juni 42, overl II dec 42, 2' assist BBH patol inst sept 42, kst rsl Frbg Hosp (F) jan 44, rskir Militærhosp (E) juni 44 - dec 45, assist Ortopæd Hosp ambulat sept 46 - juni 50, assist kir Invalidefors ret okt 48, hospitalschef Jutlandia okt 50 - okt 51, tjeneste Forsvarets Lægekorps stab jan 52 - juni 55, stabslæge II Forsvarets Lægekorps (Søværnet) sept 55; prakt Hellerup jan 45, prakt speciallæge Kbh fra jan 48. — Studie-



rejser (militær lægevæsen) Stockholm 49, USA 52. — Repr FayL 33 - 34, DadL 38 - 46, medl best Org faste læger Søværnet 45, form 48 - 52; form sømilitært foredragsudv 55. — Tidsskr art om kir, gynækol og militærmed emner; red af Militær lægen 49 - 56. — Hon member Assoc of Military Surgeons of The United States. — R* 55, MTKha. (AFL 3) (FiFr 4) (FNTM) (IF 3) (KPR). — Slægtslitt: F. Uldall: Stamtavle over Familien Uldall, 1892 (mødrene).

Winge, Torben, f 9 nov 1895 i Arhus (F: læge Anders Hvass W., † 25 febr 48, og Anna Dorothea Cathrine Johanne Quedens). ~ 15 juni 24 i Arhus Eva (Bitten) Olufa Froberg, f 18 april 04 på Østergård, Salling (F: godsejer Axel Lemming F. og Anna Olufa Poulsen), æ opl dec 41. — St 13 Marselisborg, cand V 22 haud I, specialistanerk 29 (fysiurgi). — Kand Arhus Komm Hosp med afd febr 22, sst kir afd i april 22, aman juni 22, rsl Folkekur Hald aug 22, turnus Arhus Amtssgh kir afd nov 22, med afd maj 23, assist BBH badeklin nov 23 - okt 24, surnum assist RH neurol poliklin jan - sept 24, assist dr A. H. Winge's fysiurg klin Arhus nov 24, vikar 24, prakt Arhus fra nov 24, prakt speciallæge fra april 48, leder Landsforen til Børnelamm Bekæmp klin Randers okt 50 - jan 55. — Slægtslitt: Slægtslavlesamlingen, 1933; Frode Iürgensen og Paul Hennings: Biografisk Slægtregister over de indbyrdes beslægtede Familier Sangaard, Buntzen, Koch og Iürgensen, 1910; A. H. Winge: Mine Børns Forfædre I. Slægten Quedens, 1934 (mødrene).



Winge Flensborg, Erhard, se Flensborg.

Winge Madsen, Rigmor, f 30 aug 15 i Øster Ørbæk pr Løgstør (F: gårdejer Peter Kristoffer Pedersen og Helene Kaspersen). ~ 31 okt 42 på Frbg amtsligningsinsp, cand polit Vagn V. M., f 16 juli 07 i Sdr Felding (F: gårdejer Niels V. M. og friskolelærerinde Maren Bendtsen). — St 34 Rysensteen, cand S 41 haud I. — Turnus Frbg Hosp nov 41 - okt 42, hosp og praksisvikar 43, prakt Kolding febr 44 - marts 47, Arhus fra maj 48, skolelæge Viby komm sept 48. — Form D Kvindesamf Kolding kreds 45 - 47.

Vinggaard, Hans Erik Andersen, f 11 febr 30 i Rudkøbing (F: proprietær Marius A. V. og Signe Jørgensen) (nvf 48). — St 49 Østersøgade, cand S 56 laud. — Vikar kand Epidemishg Odense juli 56, turnus Arhus Komm Hosp fra sept 56.



† Winkel, Christian Jespersen, f 29 jan 1880 på Aunsbjerg pr Sjørsløv, † 28 febr 54 (F: forpagter Janus Henrik W. og Mette Marie Jespersen). ~ 1° 24 nov 06 i Kbh Agnes Camilla Mandix-Schou, f 1 maj 86 i Holbæk (F: overlærer, cand theol Andreas Frederik M. S. og Camilla Thomasine Petersen); 2° 28 sygepl Petra Johanne Lassen (F: købmand L, New York). — St 98 Metropolitan, cand V 05 laud. — Assist læge Holbæk Amtssgh marts 05, prakt Errindlev marts 06, Rødby marts 08, kommlæge Sct Jan dec 10, till Sct Thomas ø distr juli 12, fung komm og hosp læge Frederikssted aug - nov 12; kommlæge Christianssted Sct Croix okt 16, rsl Amtssgh Fakse i sept 17, rsl Hæren jan 18, prakt Hellerup maj 18, rsl Garn Sgh juli 19, prakt Svindinge Fyn okt 20 - juli 23, privat, prakt Svindinge okt 26, Turø nov 39. — Slægtslitt: P. B. Grandjean: Stamtavle over Peder Jacobsen Deichmanns Efterkommere, 1905; C. Jespersen: Stamtavle over den bornholmske Familie Jespersen, 1941 (mødrene).



* Winkel, Else Rigmor Barslund, f 7 okt 23 i Alborg (F: jernstøber Niels Barslund Sørensen og Sidsel Cilianne Winkel). — St 42 Silkeborg, cand V 52 laud I. — Turnus Amtssgh Gentofte (F og H) marts 52, kand Tub Hosp Lyngby april 53, narkoselæge KH aug 54, kand Finseninst anæstesi-ol afd dec 55.

Vinkel Hansen, Hans Jørgen, f 29 aug 26 i Kolding (F: apoteker Holger V. H. og Edith Marie Mikkelson). ~ 24 nov 51 i Kolding sygepl Marie Louise Hvidt, f 22 dec 25 i Kolding (F: overlæge Chr. H. og Agnes Kathrine Mathiasen). — St 44 Gl Hellerup, cand S 52 laud. — Underlæge Søværnet jan - aug 50, turnus Amtssgh Gentofte (A og B) sept 52, till klinicist RH fødeafd A jan 53, vikar kand Amtssgh Gentofte (A) sept 53, narkoselæge BBH dec 53, fast kand Amtssgh Gentofte (H) okt 54, kand sst øreafd okt 55, RH (K) fra nov 56, till Tandlægehøjsk kir afd fra nov 56.



Winkel Smith, Carl Christian, f 8 aug 07 i Kbh (F: sparekassdir Winkel S. og Gerda Schlichtkrull). ~ 29 marts 41 i Kbh Agnete Brünniche, f 8 sept 16 i Helsingør (F: kontorchef Andreas B. og Kate Hirschsprung). — St 25 Metropolitan, cand S 33 laud, dr med 39 (Experimentelle Undersøgelser over Eosinofili hos Kaniner), speciallægeaut 46 (kirurgi). — Vikar Amtssgh Kolding juli - sept 33, skibslæge ØK nov 33, surnum kand RH (B) febr 34, vikar kand Blegd Hosp



april 34, kand Amtssgh Kolding juni 34, Øresundshosp sept 35, assist Finseninst centrallab juni 36, 2' assist BBH patol inst nov 37, 1' assist sst juni 38, fast kand sst (D) febr 39, 2' rsl Finseninst kir afd dec 39 - marts 41, læge DrK ambulance Finland 39, 40 og 41; 2' rskir RH (D) april 41, kand sst fødeafd B april 44, 1' rskir sst (D) okt 44 - dec 48, kons børnekirurgi RH børneafd fra sept 49. — Studierejser Paris 35, Stockholm 45, London 46, Stockholm 47. — Medl best Kbh med Selsk 50 - 56. — Forf af: disp, 39; tidsskr art om børnekir emner. — Medl Brit Assoc of pediatric Surgeons, 54. — MTFi. (FIFr 3).

Winkler, Kjeld Christian Kingo, f 23 jan 25 i Odense (F: ingeniør Gustav W. og Karla Olsen). ~ 7 jan 50 i Fredericia Tove Gudrun Balund Jensen, f 4 maj 27 i Fredericia (F: sølvvarefabrikant Christian A. J. og Rigmor Balund). — St 43 Arhus Kat, cand V 52 laud. — Turnus RH (B og D) maj 52 - april 53, vid assist RH (B) fra nov 53.



* Vinsand, Knut, f 1 april 23 i Voss, Norge (F: lærer Tormod V. og Kristi Ringheim). ~ læge Rigmor V. — St 44 Voss, cand V 53 laud. — Turnus Amtssgh Kolding febr 53, vikar kand sst febr 54. I Norge.

* Vinsand, Rigmor, f 2 jan 26 i Haslev (F: sognepræst Cort Einar Trap Engsig-Karup og Ella Aase Dagmar Liisberg). ~ læge Knut V. — St 44 Horsens, cand V 53 laud. — Turnus Amtssgh Kolding april 53. I Norge.

Winsløw, Emil Adolph, f 3 okt 1891 på Frbg (F: sporvejsdir, ingeniør Carl Jacob Benignus W. og Christine Magdalene Krarup). ~ 20 juni 17 i Kbh Else Marie Paulin, f 13 nov 95 i Kbh (F: læge Jens Marius Poulsen P., † 14 okt 29, og Ragnhild Falkenberg). — St 09 Metropolitan, cand S 16 laud. — Kand BBH (C) 6 mdr, Blegd Hosp 3 mdr; rsl Hæren aug 16, till kand Øresundshosp tub afd febr 17, turnus RH (B og D) juli 18 - juni 19, kand Finseninst klin indv sygd dec 19, rsl sst maj 20 - april 22; prakt Kbh fra jan 19, vikar læge Forsikringselsk Nord Liv og Ulykke ca 2 år, læge Forsikringselsk D Lloyd 25, leder D Dampskibsrederiforen lægekontor okt 39, overl sst maj 41 - dec 53, læge D Rederes Ulykkesforb okt 39 - marts 53, DFDS okt 45 - marts 53, privat Tisvildelunde fra april 54. — Medl best SO 19 - 26, form 25 - 26, repr Kbh Lgf 21 - 41, DadL 23 - 41, medl best Kbh Lgf 24 - 25, takstudv 29 - 41, form 34 - 41, form SO lab udv 30 - 34, Husmoderhjælpens korps 30, medl DadL medicinudv 32. — Red Org meddelelser 22 - 26, Lgf medicinfort 35, med-



red Den d Lægestand 11 udg 35 - 36, tidsskr art om sygek, medicinydelse og apotekerforh. — Slægtslitt: Christian Krarup: Stamtavle over Efterkommerne af Christian Krarup til Dejbjerglund, 5 udg 1933 (mødrene).

Winsløw, Jacob Benignus, f 16 sept 23 i Kbh (F: læge Emil W. og Else Marie Paulin). ~ 2 sept 49 i Tødsø pr Nykøbing M



Adda Hilden, f 21 april 28 i Nykøbing M (F: direktør Morsø Støbegods, civiling Olaf H. og Maren Skadhauge Nielsen). — St 42 Ø Borgerdyd, cand S 50 haud I. — Turnus Amtssgh Gentofte nov 50, vikar Øresundshosp med afd okt 51, assist læge Jakobshavn Sgh, Grønland nov 51, kand Avnstrup

San okt 52, vikar rsl sst juli 53, till rsl Hæren juni - okt 53; vikar Ringsted Sgh aug 53, fast kand Central-sgh Slagelse med afd nov 53, fast kand Militærhosp med afd sept 54, vikar assist læge Kbh Komm Centralstat jan - juni 56, kand Sundby Hosp børneafd aug 56, 2' rsl sst røntgenafd fra febr 57. — Tidsskr art. — Slægtslitt: Chr. Krarup: Stamtavle over Efterkommerne af Christian Krarup til Dejbjerglund, 5 udg 1933.

Vinten, Hans Erling, f 11 nov 18 i Rønne (F: lærer Ejnar V. og Barbra Elisabeth Tholander). ~ januar 53 Husumvold sygepl Inger Margrethe Jensen Tang, f 26 jan 20 på Endelave pr Horsens (F: gårdejer Chresten J. T. og Anna Poulina Hansen). — St 37 Rønne, cand V 46 laud. — Turnus Svendborg Amtssgh april 46, vikar kand sst kir afd april 46, kand sst maj 47 - april 48, till rsl Hæren sept 47, kand Sct Elis Hosp kir afd aug 48, skibslæge ØK april 49, rsl Hæren okt 49, vikar kand Amtssgh Kalundborg nov 49, praksisvikar jan 50, kand BBH (F) febr 50, vikar 2' rsl sst febr 51, kand Central-sgh Hillerød radiol afd april 51, Hospskib Jutlandia thoraxkir afd dec 51, deltager DrK krigsfangeudvekslingshold Japan og Korea april 52, vikar Ortopæd Hosp aug 52, 1' rsl Amtssgh Kalundborg jan 53, till DrK krigsfangeudvekslingshold Korea juni - sept 53, distrlæge Holsteinsborg maj 55, prakt Rønne fra jan 57. — (FNTM) (KPR).

† **Vinten, Hans Ulrich Erling**, f 30 dec 13 i Hellerup, † 13 jan 56 (F: ors Anders Winther V. og Asta Agnes Hansen). Gift. — St 34, priv, cand V 44 haud I. — Vikar, turnus RH (B og D) maj 44, vikar kønd KH (V) juni 45, kand Skodsborg San juli - dec 45, Rud Berghs Hosp febr 46, Radiumstat juli 46, vikar kand Rud Berghs Hosp juli 50, vikar Ortopæd Hosp (I) aug 52, vikar kand Amtssgh Nibe juli - sept 54, kand Hornbæk Kurbad nov 54, vikar Nakkebøllejord San marts 55.

* **Vinten-Johansen, Anders**, f 17 marts 09 i Rønne (F: viceskoledirektør Hans Peter Julius J. og Ingrid Vinten). Gift, æ opl. — St 27 Rønne, cand V 41 haud I. — Turnus Viborg Amtssgh juni 41, vikar juni - aug 42, prakt Kbh maj 43 - maj 46, midlert læge Angmagssalik juni 46, prakt Hvidovre 52, læge hvalfangereksp Syd Georgia sept 56.

Vinten-Johansen, Ejnar, f 25 febr 15 i Rønne (F: viceskoledirektør Hans Peter Julius Johansen og Ingrid Vinten). ~ 19 juni 42 i Glad-



sakse balletdanserinde Anne-Lise Bjarnø, f 19 juni 14 på Frbg (F: vicetoldinspektør Heinrich B. og Inger Lund). — St 34 Gentofte, cand S 42 laud, speciallægeaut 51 (anæsthesiologi), amer jus pract Washington 52, Maryland Med Board Exam 55. — Turnus Amtssgh Fredericia aug 42 - juli 43, vikar

turnuskand Nykøbing M Sgh sept 43, fast kand sst jan 44, kand Statshosp Sønderborg radiol afd dec 44, fast kand Odense Amtssgh (A) aug 45, kand sst gynækol-obstetr afd nov 46, 2' rskir Amtssgh Kolding juli 47, markoselæge Odense Amtssgh jan 49, resident anesthesiol Doctors Hosp Washington D C, USA marts 52 - marts 53, assoc anesthesiol Washington maj 53, prakt speciallæge Washington og Bethesda, Maryland fra april 56; attending anesthesiol Garfield Memorial Hosp, Hahneman Hosp, Washington, Suburban Hosp, Bethesda, Courtesy Staff anesthesiol Doctors Hosp og Sibly Memorial Hosp Washington, kons National Institutes of Health, Clinical Center, Bethesda. — Studierejse USA (anæsthesiologi) 50 - 51. — Fellow Amer Coll of Anesthesiologists.

* **Vinten-Johansen, Mogens**, f 24 sept 10 i Rønne (F: viceskoledirektør Hans Peter Julius J. og Ingrid Vinten). — St 30 Rønne, cand V 40 laud. — Turnus KH (II og V) juni 40 - maj 41, prakt Kbh fra okt 41, overl I Svøærnet juni 48, overl I sept 55.

Vinterberg, Ingeborg Helga, f 28 juli 17 i Kbh (F: lektor Hermann Johan Bertel V. og Ingeborg Momborg). — St 35 Nørre Gymn, cand V 44 laud, speciallægeaut 53 (psykiatri). — Vikar, turnus Central-sgh Hillerød juni 44, vikar RH (O) juni 46, kand Filadelfia sept 45 - dec 46, KH psyk afd maj - dec 48, Maribo Sgh med afd febr 49, RH psyk afd jan 50, 2' rsl Sct Hans Hosp mandsafd juni 50, vikar



kand RH neurol afd juni 52, till 1' lægeassist Justitsmin psyk undersøgelses-klin okt 52 - dec 55; kand Finseninst dermatol afd nov 52, RH børneafd maj - okt 53, Amtssgh Gentofte børneafd dec 53 - maj 54, vikar kand RH psyk afd sept 54, kand KH psyk afd febr 55, 1' rsl Sindssygehosp Vordingborg fra maj 55.

Winther, Christian Anker, f 29 juni 1878 i Havdrup (F: læge Christian Michael W., † 21 juni 16, og Ida Elisabeth Vilhelmine Petersen). ~ 12 jan 07 i Kbh Astrid Wiel-Lange, f 6 sept 79 i Kbh (F: sognepræst, komponist Johannes Frederik W.-L. og Anna Louise Barthomine (Minna) Friis). — St 96 Sorø, cand V 03 laud. — Kst kand Øresundshosp

april - juni 03, vikar assist Finsens San for Hjerte- og Leversygdom okt 03, kand Kbh Amtssgh F maj 04 - marts 05, vikar aug - sept 05; prakt Helsingør maj 05, Korsør sept 05, jernbanelæge jan 06, prakt Skagen maj 15 - dec 54, privat Dragør. — Slægtslitt: P. B. Grandjean: Familien Glahns Slægtetog, 1907, Glahn-Samfundet I - V.

Winther, Asta Holga, f 11 marts 24 på Frbg (F: overkirurg Fritz Laurentius Aude W., † 27 juni 33, og fysioterapeut Asta Holga Augusta, f W.). — St 42 priv, cand V 50 laud, diplom Master of Public Health, Harvard School, Boston, USA 55, embedslægeeks 56. — Turnus KH (II og V) febr 50, vikar febr - juni 51, underlækar Sidsjöns Sjukh, Sundsvall, Sverige aug 51, vikar jan 52, kand Rud Berghs Hosp juni 52, Øresundshosp tub afd dec 52, Amtssgh Gentofte børneafd juni - nov 53, Blegd Hosp epid hosp jan - aug 54; kand De gamle By okt 56, Finsensinst med afd fra jan 57. — Studieophold USA 54 - 55.



† **Winther, Carl**, f 28 febr 1876 i Fredenslund pr Skanderborg, † 3 dec 56 (F: proprietær Andreas W. og Petrea Baastrup). ~ 13 maj 04 i Kattrup Anna Kirstine Christensen, f 3 jan 83 på Haraldslund pr Hinnerup, † 24 dec 53 (F: proprietær Hans Christian Dinesen C. og Clara Emmy Henriette Slengerik). — St 94 Horsens, cand S 1900 laud. — Prakt Kattrup pr Hovedgård nov 1900, Agård pr Kolding nov 03, priv Bramdrupdam fra dec 54. — Form sundhedskomm, repr DadL 19 - 21 og 39 - 40. — Form Aagaard Tlfsselsk 10 - 40.



Winther, Emma Olivia, f 4 febr 18 i Klaksvig, Færøerne (F: skibsfører Johan David Joensen og Armgard Maria Joensen). ~ 20 aug 50 i Klaksvig landbrugskandidat Eyðun Sjúður W., f 12 marts 22 i Vestmannahavn, Færøerne (F: sysselmand Jógvan W. og Anna Sofie Olsen). — St 36 Høng, cand S 50 laud I. — Kontorist 36 - 41. Turnus Amtssgh Gentofte sept 50 - aug 51, helårskand Centralssgh Slagelse kir afd april 52, Sct Maria Hosp Roskilde april 53, kst kommlæge Fuglefjord, Færøerne, kommlæge sst marts 55.



Winther, Erik, f 19 sept 05 i Agård (F: læge Carl W., † 3 dec 56, og Anna Kirstine Christensen). ~ 1° 8 juni 40 i Kbh sygepl Kirsten Rasmussen, f 18 juli 10 i Slagelse, † 8 sept 46 i Århus (F: sagfører Lars R. og Anna Vognsen); 2° 4 febr 50 Dragsholm Grete Hasselbalch Smith, f 22 aug 14 i Kbh (F: aut vand- og gasmester Hans Frederik Henry Smith og Lucie Hasselbalch). — St 24 Kolding, cand V 32 laud, speciallæge- aut 41 (oftalmologi). — Kand Amtssgh Kolding marts 32, vikar april 33, skibslæge ØK maj 33, vikar sept 33, kand Svendborg Amtssgh nov 33, turnus KH (III og I) dec 34, friv kand RH øjenafd dec 35 - april 36, till assist øjenlæge Lottrup-Andersen marts 36, øjenlæge Kjølbøye maj 36; kand RH øjenafd marts - aug 38, vikar sst dec 38 - jan 39, kand KH øjenafd april 39, RH øjenafd april 40, till assist øjenlæge Blegvad nov 38 - juli 41; friv kand RH neurol afd april 41, prakt Århus fra okt 41.



Winther, Knud Christen Borregaard, f 3 sept 1893 i Ålborg (F: pianofabrikant Christian Borregaard W. og Charlotte Rahr). ~ 28 aug 20 i Kristiania Alfhild Jacobsen, f 21 dec 96 i Arendal (F: konsul Bertrand J. og Josephine Birgithe Berentsen). — St 11 Østersøgade, cand S 18 laud, specialistanerk 24 (neurologi), 27 (psykiatri), dr med 27 (Encephalitis epidemica med Optikusforandringer. Differentialdiagnosen overfor tumor cerebri »pseudotumor cerebri« m m). — Rsl Frederikshavn Sgh sept 18, kand KH (VI) febr 19, kand og rsl Sct Hans Hosp maj 19, turnus KH (II, V og IV) juni 21 - aug 22, till 2° assist Kbh Poliklin nerveafd nov 21 - okt 22; kand RH øjenafd jan - maj 23, Alm Hosp sept 23 - febr 24, till 2° assist RH neurol poliklin sept 23 - sept 25; kand KH (VI) marts 24 - febr 25, RH børneafd sept 25, rsl Alm Hosp nov 25, till assist neurolog Invalidefors ret juni 26 - sept 31; rsl KH nerveafd dec 27 - april 33, till neurol kons Montebello 30 - 38 og assist KH (VI) filial Balders Hosp jan 33 - nov 38, samt neurol kons Amtssgh Gentofte fra okt 37; prakt speciallæge Kbh fra okt 24. — Studierejser (neurologi) Paris 23, Hamburg, Paris, London 28, Paris 33 og 37. — Censorsuppl Retsmed 27 - 51. Medl speciallægenavn 47. Medl best D Nerve-lægers Org 31 - 33, form 44 - 49, sekr Nord neurol Kongr Kbh 32, form D neurol Selsk 33 - 36, repr D med Selsk 33 - 47, generalsekr Nord neurol Foren 48. Deleg internat neurol kongreskomité-møde Paris 47, Lissabon 51, Bruxelles 55, Design vicepræs 6' internat neurologkongr Bruxelles 57. — Privatdocent 28. Forf af: disp, 27 (fr udg 28); tidsskr art og afh om neurol emner, specielt encephalitis epid, vertigo epid, hjernestammens patologi. — Æresmedl Soc de neurologie Paris 33, Amer Acad of Neurology 56. — (FSP 3).



1859

Winther, Poul, f 25 jan 10 i Korsør (F: læge Anker W. og Astrid Wiel-Lange). ~ 11 dec 37 i Kjøge Gudrun Foss Petersen, f 21 sept 14 i Indien (F: missionær Vilhelm Marius P. og Ingrid Margrethe Wanning). — St 28 Herlufsholm, cand S 37 laud. — Kand Sindsygehosp Vordingborg aug - okt 37, Sindsygehosp Middelfart dec 37, turnus Amtssgh Gram jan - dec 38, praksisvikar, kand Nykøbing M Sgh april 39, 1' rsl Amtssgh Ringe jan 40, prakt Dalum fra juli 41, skolelæge april 42. — Slægtslitt: P. B. Grandjean: Familien Glahns Slægtbog, 1907; T. Baumgarten: Familien Tørsleff, 1913 (mødrene).



† **Vinther, Poul Egon**, f 19 juli 21 i Kbh, † 20 april 53 (F: murersvend Chresten V. og Oline Kristiansen). ~ 30 maj 45 på Frbg fysioterapeut Edith Sonneborn Willerslev, f 13 april 22 i Kbh (F: snedkervend Jens Christian W. og Margrethe Dorothea Sonneborn). — St 40 Øregård, cand V 48 laud. — Turnus Tønder Amtssgh febr 48, kand Skelskør Sgh febr - april 49, Folkekur Hald sept 49, Viborg Amtssgh røntgenafd dec 49 - marts 50, vikar Finseninst med afd maj 50, kand Militærhosp neurokir afd juli 50 - juli 51, RH psyk afd okt 51, vikar sst okt 52, skibslæge Antarktis nov 52, vikar RH psyk afd april 53.



† **Vinther-Paulsen, Niels**, f 29 febr 20 i Kbh, † 13 maj 52 sst (F: cand pharm Jørgen Robert P. og Petra Vinther). — St 39 Ø Borgerdyd, cand V 47 laud. — Vikar, turnus Thisted Amtssgh april 47 - marts 48, kand De gamles By april 49, KH (VII) maj 50, Dr Louises Børnehosp jan 52.



Wirring, Frode Markussen Jensen, f 17 juli 1892 i Rannergård pr Hulsig (F: lærer Jens Peter Jensen W. og Madsine Nikoline Markussen). ~ 4 aug 19 i Flintørup Katrine Vorm, f 11 dec 89 i Granslev (F: lærer Hartvig V. og Kirstine Mathiesen). — St 11 Hjørring, cand S 19 laud. — Distrlæge Godthåb og Sukkertoppen til S 21, vikar, prakt Egved aug 22, Odense fra okt 31. — Medstift Grønlands Lgf, form til F 24.



Viskum, Poul, f 7 april 22 i Stenløse (F: førstelærer Kristian Severin V. og Kathrine Jensen). ~ 7 maj 49 i Gentofte sygepl Sigrild Stadil Steenstrup, f 11 nov 22 i Fåborg (F: manufakturhandler Jens S. S. og Gudrun Boyhus). — St 39 Metropolitan, cand V 48 laud, embedslægeeks 54. — Læge DrK tub kamp febr 48, turnus Amtssgh Gentofte (C og D) maj 48, kand sst (D) maj 49, leder DrK tub kamp Tyskland sept 49, rsl Søvær-



net sept 50, kand Øresundshosp tub afd sept 51, sst thoraxkir afd okt 51, sst tub afd nov 51, till lægesekr Sundhedsstyr, D tub index sept - dec 52; vikar distr læge Centralstat Tub Bekæmp Kbh dec 52, kand Blegd Hosp epid afd sept 53 - jan 54, Frbg Hosp (B) juni 54, till assist læge Mødrehjælp okt 54 - febr 55; ansat Lægevagt april 55; kand RH (H) nov 55, 2' rsl De gamles By marts 56, Frbg Hosp (B) fra marts 57. — Tidsskr art om tub emner.

Wismann, Elisabeth, f 9 dec 18 i Kbh (F: civiling Ernst Syver Andreas W. og Anna Johanne Bergljot Handberg). ~ 1° 2 febr 39 i Kbh civiling Holger Hans Johan Rørvig, f 4 aug 14 i Riga (F: grosserer Johannes R. og Salome Jensen), æ opl 46; 2° 12 juni 53 i Kbh grosserer Carl John Halvor Norstrand, f 23 juli 10 i Bremen (F: grosserer Halfdan N. og Frida Cayé). — St 37 Aarehøj, cand S 45 laud I. — Vikar Diakonissestift (A) juli - dec 45, Blegd Hosp og Militærhosp febr 46, praksisvikar marts 46, vikar turnuskand Sundby Hosp med afd april 46, kand Sct Lukas Stift juli 46, Øresundshosp tub afd maj 47, RK og UNICEF tub kamp Ungarn og Jugoslavien 48 - 50, Centralstat Tub Bekæmp Kbh 50 - 54; prakt Gentofte fra sept 53.

Wissenberg, Paula Fanny Margrethe Madsen, f 11 aug 03 i Kbh (F: maskinhandler Lars Peter Madsen W. og Marie Rasmine Nielsen). — St 22 Rysensteen, cand V 30 laud I, speciallægeaut 43 (radiologi). — Vikar april 30, kand Sindsygehosp Vordingborg jan - dec 31 og april 32, vikar juli 32, turnus RH (A og C) nov 32 - okt 33, kand Folkekur Hald dec 35, Sct Maria Hosp Roskilde nov 36, Amtssgh Næstved røntgenafd juli 38, rsl sst juli 39 - juli 41, kand Radiumstat sept 41 - aug 42, assist Frbg Hosp røntgenafd okt 42, 2' rsl sst sept 43, BBH røntgenafd juni 45, 1' rsl Frbg Hosp røntgenafd maj 46, prakt speciallæge Kbh fra maj 50.



Wissing, Ove Brandt, f 8 okt 1883 på Sct Thomas (F: læge Johannes Vilhelm Rudolf W., † 28 dec 94, og Frederikke Elisabeth Brandt). ~ 1° 23 okt 09 i Vejle Tora Ellen Windfeld-Hansen, f 11 febr 86 i Vejle (F: fabrikkejer, vicekonsul Christian Marius W.-H. og Nielsine Christensen), æ opl 28;

2° 21 juni 28 i Helsingør Esther Louise Klingenberg, f 9 okt 05 i Kbh (F: direktør Axel Valdemar K.), æ opl 46; 3° 2 aug 47 i Gentofte Ebba



Deleuran Andersen (F: kontorchef Anders Christian A. og Astrid Deleuran). — St 01 Schneckloth, cand V 09 laud, dr med 16 (Serodiagnostik af maligne Svulster), specialistanerik 24 (radiologi). — Kand Kbh Amtssgh F febr - marts 09 og juli 09, KH aug 10 - sept 12, rsl Frbg Hosp (F) nov 12 - jan 13 og marts 13 - febr 15, assist sst sektionsstue april 15, 2° rskir KH (V) juni 16, till

chef d ambulance Petrohrad marts - juli 17; rsl Garn Sgh jan 18, assist RH røntgenklin april 18, till korpslæge april 18; visiator KH maj 18 - febr 22, 1° assist RH røntgenklin nov 19 - okt 23, till chef Garn Sgh røntgenklin maj 20 - april 22 og prof Fischers Røntgenklin febr 22, till korpslæge udenf nr april 22 og overl udenf nr 24, radiolog Sct Elis Hosp jan 25 - aug 30, Sct Lukas Stift juni 28, kons Ortopæd Hosp 36 - 55, overl Sct Lukas Stift fra 41; prakt Kbh fra 10. — Studierejser England, Frankrig, Tyskland. — Form D radiologisk Selsk 29 - 31, medl Kbh Lgf best 49 - 55. — Forf af: disp, 16; tidsskr art om radiol emner, især om røntgen-diagnostik af sygd i ventriklen og columna.

With, Sigurd, f 26 jan 03 i Hellerup (F: direktør Svend Erik Nordkjær W. og Astrid Elisabeth Bjilmann).



~ 8 juni 29 på Frbg Mitzi Marietta Holst, f 24 april 02 i Kbh (F: læge Marinus H., † 5 marts 35, og Ingeborg Emilie Bergmann). — St 21 Ø Borgerdyd, cand S 28 laud, dr med 35 (Undersøgelser over Bacteriers haptent-aktiverende Evne samt over F-Hapteneres Forekomst i forskellige Bacteriearter), speciallægeaut 37 (kirurgi).

— Assist Samf for Vanføre aug - dec 28, rsl Amtssgh Herning febr 29 - marts 31, hosp og praksisvika S 31, turnus RH (B og C) sept 31, till friv assist prof Oluf Thomsen sept 31 - sept 35; klin assist RH (D) okt 32, fg rsl 1½ år, vikar chef Militærhosp lab juli 33 - jan 35, 2° rsl RH (D) okt 35, lærer kirurgi RH sygeplejerskeundervisn 36 - 45, 1° rskir Finseninst og Radiumstat jan 38, fg overkir i perioder; 1° rskir RH (D) okt 41, kand sst fødæafd B okt 44 - april 45; kand Nykøbing S, Viborg og Middelfart Sindssygehosp dec 49, læge BW I Nasarsuak Grønland okt 52 - juni 53, kand De gamles By aug 53, vikar rsl Øresundshosp og RH røntgenafd febr 54, 2° rsl Sundby Hosp røntgenafd okt 54, 1° rsl Centralsgh Randers røntgenafd fra febr 57; prakt Kbh sept 31, speciallæge 37 - 41, alm prakt febr 45. — Studierejser Wien (frakturbehandling) 31, Tyskland (kirurgi) 37. — Forf af: disp, 35; tidsskr art bl a om komplikationer ved lumbalanæsthesier og behandling og efterundersøg ved ukompliceret commotio cerebri. — Slægtslitt: P. B. Grandjean: Slægtebog over Familien With fra Romø, 1906, tillæg 1929; Slægthaandbogen, 1900.

1863

With, Torben Kjørboe, f 18 aug 10 i Kbh (F: læge, cand mag Carl Johannes W., † 16 juni 23, og Inge Kjørboe). ~ 18 jan 38 i Kbh Kamma Bentsen, f 20 april 12 i Kbh (F: kontorchef Min offentl Arb Frants Harald Vilhelm B. og Nanna Agnete Hvidt Christiansen).



— St 28 Metropolitan, cand S 34 laud, dr med 40 (Absorption, metabolism and storage of vitamin A and carotene, with some remarks on the vitamin A require-

ment), speciallægeaut 44 (intern med, stofskiftesygd), 48 (klin kemi og lab teknik, mave-, tarm-, hjerte- og blodsyg), embedslægeeks 46. — Kand Finseninst hudklin juni 34, praksisvika april 35, kand Sundby Hosp børneafd maj 35, till assist dr med Johs Helwegs fysiurg klin juli 35 - april 36; praksisvika maj 36, kand KH (VII) juni 36, till vikar Samv Sygek fysiurg Klin juni - juli 36; kand Blegd Hosp epid afd sept 36, till assist dr med Johs Helwegs fysiurg klin jan - sept 37; fg rsl Blegd Hosp epid afd i marts 37; turnus RH (C) juni 37, kand De gamles By nov 37, till assist Statens Vitaminlab jan 37 og friv assist sst dec 37 - nov 38; fast kand BBH (C) febr 38, assist RH med politiklin jan 39, 2° rsl sst (A) okt 42, till lægesekr Statens civ Luftværn flygtningeforsorg aug 45 - dec 48; kst overl Statshosp Sønderborg med afd juni 46, kand RH psyk afd okt 46, rsl sst med politiklin marts 47, till assist sst personaletub kontrol marts 47 - dec 53; 1° rsl sst (A) juni 48, till kst overl juni 48 - maj 49; overl Centralsgh Svendborg centrallab fra febr 54; prakt speciallæge Kbh marts 46, Svendborg fra 54. — Studierejser England 51, London (porfyrinkemi) 53, 55, Oslo (porfyrinkemi) 56. — Forf af: disp, 40; Biology of Bile Pigments, 54; tidsskr art om A-vitamin, karotinoider, galdefarvestoffer, porfyriner, blodsyg, blodtyper, hjertesyg, ATCH, cancer pancreatis m m; kronikker; fast ref UfL, Nord Med, Excerpta Med, Biol Abstracts, red sekr Sundhedsplejen, medarb Salmonsens Leksikonitidskr. — D deleg Nutrition Soc European Conf juli 46, Medl Nutrition Soc 46, Biochemical Soc 55. — Slægtslitt: Kjøbmandsslægten Andrup i Lemvig, 1947; Optegnelser vedrørende Familien Kjørboe, 1937 (mødrene).

† With, Viggo Julius, f 21 maj 1889 i Vinding pr

Vind, † 10 april 54 (F: sognepræst Ole Christian Enrique W. og Johanne Elisabeth Camilla Andersen). ~ 1° 14 febr 17 i Kbh Inger Marie Westermann, f 19 april 92 i Kbh, † 18 febr 19 (F: professor Landbohøjsk Anton Marius Theodor W. og Henrietta Jacobine Petersen); 2° 8 nov 30 på Frederiksgave Ida Marie Hvenegaard, f 9 maj 06 på Frederiksgave (F: forpagter Vincent H. og Ingeborg Charlotte Plum). — St 08 V Borgerdyd, cand S 15 laud, embedslægeeks 28. — Rsl Hæren 14 - 18; friv assist RH kir politiklin nov 15, kand Diakonissestift febr 16 - jan 17, hosp og praksisvika 16 - 18, kand Sct Johs Stift april 17, turnus



1864

Frbg Hosp (B og A) og KH (IV) juni 17, friv assist KH kir poliklin sept 18, læge krigsfange-transport nov 18, rsl Amtssgh Grenå febr 19, lægemissionær DMS Manchuriet febr 20, vikar DMH Antung marts 21, Siu-Jen juni-sept 21, samtid sprogstudier i Peking, læge DMH Antung nov 22, leder lægestat og DMH sst maj 24 - juni 26, till medical officer kinesiske Toldvæsen, til Danmark aug 26, studerede RH og KH, vikar, kst 1' rsl Vejleford San jan - febr 27, kst rsl Amtssgh Hornslyd i april 27, kst overl Frederikshavn Sgh juni - juli 27, kand Sindssygehosp Vordingborg sept - dec 27, kredslæge Farsø aug 28, Nyborg jan 40, fængselslæge april 40. — Studierejser London 19, Peking (tropesygd) 22. — Repr d Lægers Hjelpeforen og medl best DrK Nyborg afd 42. — Slægtslitt: B. P. Grandjean: Slægten With fra Romø, 1906, tillæg 1929; Slægthaandbogen, 1900.

* Witt, Preben Holger, f 26 april 26 i Kbh (F: forretningsfører Holger Georg W. og Astrid Amanda Elmtorp). — St 44 Østersøgade, cand S 56 haud II. — Turnus Amtssgh Gentofte (F og H) fra sept 56.

Wium, Kristian Kristensen, f 7 okt 1895 i Guld-
borg (F: mejeriejer Kristian K. W. og Cecilie Petersen). ~ 13 maj 26 i Kbh Irma Eleonora Kathrine Thonsgaard, f 7 dec 99 i Frederikshavn (F: skomagermester Jens Peter T. og Anna Sofie Petersen). — St 16 priv, cand S 25 laud. — Kontorelev 11 - 14. Vikar og aman aug 25, kand Blegd Hosp juni 26, Diakonissestift kir afd dec 26, turnus BBH (C) og Sundby Hosp marts 27, prakt Storehedinge febr 28, Lyderslev sept 32, læge Børnehjemmet Ebenezær, Lund pr Rødvig Stevns sept 32 - 40, skolelæge okt 44 - april 52, læge Børnehjemmet Stevnsbo, Lund pr Rødvig Stevns 44. — Form sundhedskomm maj 34, medl Sydøstsjælland-Møn Lkf sygek udv til 53.

Vodder, Morten Bennetsen, f 31 marts 1895 i Holsted (F: købmand Peder Nielsen V. og Karen Kathrine Anne Bennetsen). ~ 10 jan 26 i Fåborg Gudrun Rix Walsted, f 3 aug 99 i Kbh (F: provisor Laurits Andersen W. og Anna Henriette Hede), æ opl 36. — St 14 Esbjerg, stud theol 14 - 15, cand S 22 laud. — Kand Finseninst klin indv sygd aug 22 - april 23, aman juni 23, rsl Sønderborg Amtssgh febr 24, kand KH (VI) febr 25, vikar april 25, prakt Viby J okt 25. — Forf af: Kærlighed, 33; Lægen som Menneske og Tænker, 40; Sandheder, 40; På Vej mod Sandheden, 42; red og udg af Bladet Ny Kultur 43.

Voetmann, Edel Henny, f 6 febr 15 i Kbh (F: ors, lektor Univ Ove Knud Magnussen og ors Henny Sophie Petersen). ~ 27 marts 45 i Arhus malermester Børge V., f 11 maj 12 i Vestervig (F: gård-ejer Carl V. og Cathrine Jepsen). — St 33 Zahle, cand S 40 laud, dr med 49 (On the structure and surface area of the human Choroid Plexuses. A quantitative anatomical study), speciallægeaut 50

(dermato-venerologi). — Turnus Amtssgh Frederikshavn aug 40 - sept 41, vid assist Arhus Univ normal-anat inst jan 43, kand, senere 2' rsl Marselisborg Hosp dermato-venerol afd juli 45, kand, 2' rsl og vikar 1' rsl Radiumstat Arhus sept 48 - sept 53, till assist læge Arhus komm klin seksuel og ægteskabelig rådgivn sept 52; prakt speciallæge Arhus fra aug 50. — Studierejse New York (diæt-behandl kræft) 51. — Accessit Kbh Univ teor med 38; (Betændelsesagtige tilstande ved allergiske reaktioner). Forf af: disp, udg 48. — Censorsuppl anatomi med eks Arhus Univ 50 - 53, censor dermato-venerologi jan 53.

Vogel, Claus Christopher Erik, f 31 jan 20 i Nykøbing M (F: kredslæge Claus Christian Conrad V., † 18 dec 35, og Petrea Ingeborg Christensen). ~ 24 juni 44 i Kbh Else Margrethe Grumstrup, f 28 okt 20 i Kolding (F: bogholder Johannes G. og Esther Batholm). — St 39 Sorø, cand V 48 laud. — Turnus Nykøbing M Sgh febr 48, kand sst febr 49, rsl Hæren juni 49, kand Nykøbing M Sgh jan 50, 1' rsl sst dec 51, prakt Alestrup fra jan 54. — Tidsskr art om porfyria beh med ACTH og om familær ophobning af hyperplasia irregularis. — Slægtslitt: Stambuch ev. Familien Cronick der Familie Vogel, 1909.



Vogel, Ida Gudrun, f 18 sept 17 i Nykøbing M (F: kredslæge Claus Christian Conrad V., † 18 dec 35, og Petrea Ingeborg Christensen). — St 37 Viborg, cand S 46 haud I, sv jus pract 51. — Vikar, turnus Sct Maria Hosp Roskilde nov 46 - okt 47, vikar Karlshamn, Karlskrona, Linköping, Södertälje, Södersjukh røntgenafd sept 48, 1' underlækar Lasarettet Linköping røntgenafd fra juni 55. — Slægtslitt: Stambuch ev. Familien Cronick der Familie Vogel, 1909.



* Vogel, Johan, f 18 dec 15 i Balling (F: læge Ove Eiler V., † i aug 55, og Emmy Nielsine Hansen). ~ 27 dec 41 i Kbh sygepl Janna Chordea Olsen, f 18 febr i Fuglefjord, Færøerne (F: bådebygger Johannes O. og Olivia Johanne Eliassen). — St 34 Randers, cand S 41 laud. — Vikar, turnus Amtssgh Hammel jan 42, kand sst jan 43, rsl Amtssgh Ringkøbing jan 44 - marts 45, kand Amtssgh Gentofte (D) maj 45, sst røntgenafd april 46 - marts 47, vikar Ortopæd Hosp maj 47, kand sst nov 47, prakt Randers fra okt 48.



† Vogel, Ove Eiler, f 29 dec 1882 i Kbh, † i aug 55 (F: handelsrejsende Johan Christoffer V. og Julie Susanne Dorthæa Hansen). ~ Emmy Nielsine Hansen. — St 01 Borgerdyd, cand V 10 haud I. — Kand Blegd Hosp jan - april 10, læge Ivgittu sept 10 - maj 13, turnus Balders Hosp og Sundby Hosp sept 13 - sept 14, rsl Hæren jan - febr 15; prakt Balling sept 14, Randers fra okt 20. — Studierejse Berlin 13.

Vogelius, Henning Olav, f 26 juni 08 i Kbh (F: civildommer Johannes V. og Marie Elisabeth Tvede). ~ 1° 8 april 36 i Kbh læge Ulla Agnes Bredahl Klausen, f 20 juli 06 i Kbh, † 1 jan 37 (F: kaptajn Claus Bredahl K. og Christine Rasmine Schrøder); 2° 7 nov 37 i Maribo cand jur Ellen Tarp-Nielsen, f 5 aug 11 i Varde (F: redaktør Niels Marius N. og Christine Tarp). — St 26 Alborg, cand V 35 laud, dr med 45 (Basal metabolism of



girls and the use of metabolic standards), speciallægeaut 47 (oftalmologi). — Turnus Amtssgh Nakskov april 35, vikar kand Øresundshosp marts 36, KH (VII) og Sundby Hosp kir poliklin sept - nov 36, kand Øresundshosp jan 37, rsl Amtssgh Rønne med afd maj 37, kand Børnehosp Fuglebakken aug 39, Blegd Hosp marts 40, fast kand Sundby Hosp med afd okt 40 - sept 41, vikar kand RH (H) nov 41, kand sst neurol afd dec 41, sst (H) juni 42, assist sst med poliklin sept 42 - nov 43, surnum sst øjenafd F 44, kand sst sept 44 - febr 45, klin assist sst maj 45, kst 2' rsl sst sept 46, kand KH øjenafd april 47, assist Militærhosp øjenklin maj - okt 48, rsl Amtssgh Gentofte øjenafd febr 49, 2' rsl KH øjenafd febr 50 - april 52, 1' rsl sst sept 52 - sept 55; till prakt speciallæge Kbh. — Sekr Med Selsk Kbh 44-50, D Med Selsk 50. — Forf af: disp, 45; tidsskr art om retinopathi, d red af Nordisk Medicin 54. — Slægtslitt: V. Piper: Slægtten Tvedes Stamtavle, 1929 (mødrene).

Vogensen, Poul Henning, f 2 okt 06 i Marstal (F: apoteker Jens Christian Valdemar V. og Ellen Thomsen). ~ 6 okt 32 i Nyborg Else Margrethe Thiesen, f 19 febr 06 i Korsør (F: skibsfører DSB Hans Christian T. og Anna Magdalene Riise). — St 24 Odense, cand S 32 laud.. — Vikar kand Amtssgh Gentofte kir afd juli - aug 32, vikar distrlæge Sukkertoppen okt 32 - sept 33, rsl Tub Hosp Åbenrå nov 33, vikar kand Statshosp Sønderborg med afd juni 34, rsl Amtssgh Brønderslev okt 34, friv assist ørelæge Thrane, Svendborg sept 36, prakt Nykøbing M fra okt 36, skolelæge aug 56. — Medl Viborg-Thisted Lkf komm udv 39, sygek udv 43, form jan 46, medl best Lkf jan 46, repr DadL 48, næsform Thisted Amts Lkf 53, form 54.



Vogensen, Vagn-Aage Christian, f 16 jan 11 i Marstal (F: apoteker Jens Christian Valdemar V. og Ellen Thomsen). ~ 19 dec 40 i Thorshavn Brynhild Winther, f 30 sept 20 i Kbh (F: bygmester Steingrim W. og lagtingsrevisor Anna Jørgensen). — St 30 Herning, cand S 37 haud I. — Turnus Amtssgh Herning aug 37 - juli 38, rsl Dr Alexandrines Hosp Thorshavn sept 38, aman kredslægen og rsl Klaksvig komm Sgh april 40, kommlæge Våg april 42 - april 47, vikar Odense Amtssgh med afd juni 47, prakt Uldum fra aug 47.



Vogt-Møller, Hans Paul, f 24 febr 1898 i Kbh (F: tandlæge Anders Lauritz V.-M. og Eleonora Vogt). ~ 27 aug 28 i New York Gerda Hansen, f 15 maj 01 (F: koffardikaptajn Jacob H. og Amalie Nielsen). — St 16 Østersøgade, cand V 24 laud, specialistanerk 32 (intern med, hjerte-, blod- og stofskiftesygd), dr med 34 (Bidrag til Spørgsmaalet om Relationen mellem B-Vitaminerne og Ernæringens Indhold af Protein, Fedt og Kulhydrat). — Kand Blegd Hosp marts - april 24, vikar kand Kbh Amtssgh F med afd juni 24, fast ansat sst sept 24, kand Blegd Hosp april 25, KH (VI) maj 25, De gamles By aug 25, RH (H) maj - okt 26, turnus KH (II og V) dec 26, kand sst (I) dec 27, skibslæge DFDS jan 28, 1' rsl Odense Amtssgh med afd maj 29 - sept 32, till skibslæge DFDS maj - juni 32; rsl Set Elis Hosp med afd okt 32, 1' rsl Frbg Hosp med afd maj 35, overl Maribo Amtssgh nov 37 - juli 46; till prakt speciallæge Kbh 33, Maribo 37 - 48, Kbh 48, pany Maribo. — Studierejser Sverige 26 (intern med), USA og England 28 - 29, USA 32 (intern med og vitaminforskning). — Forf af: disp, 34; afh og tidsskr art om intern med og vitaminforskning; redsekr Hosp Tid 32 - 35, Medl red koll Zeitschrift für Vitaminforschung, Bern 35. — Medl Nutrition Soc 46.



Voigt, Gudrun, f 17 febr 24 i Kbh (F: boghandlerfuldmægtig Oscar Sigvald Westphall og Ellen Møller). ~ 18 febr 49 i Kbh læge Jørgen V. — St 42 Aurehøj, cand S 49 laud. — Vikar Søllederød Tub San 1½ måned, Centralshg Holbæk 3 mdr, KH (V) 1 måned; turnus Centralshg Holbæk okt 49 - april 50 og sept - nov 50, Centralshg Herning febr - april 51, vikar KH psyk afd 1½ måned S 51, praksisvikar Kbh jan 53, klin assist RH neurokir afd fra febr 56.



Voigt, Jørgen Axel, f 4 febr 24 på Frbg (F: ors Kai Ludvig Johan V. og Runa Karla Kirsten Rune-klint). ~ 18 febr 49 i Kbh læge Gudrun V. — St 42 Metropolitan, cand S 49 præ, embedslægeeks 54. — Demonstrator anatomiae E 45, ferievikar provinsogh; turnus Centralsgh Holbæk sept 49, kand sst kir afd sept 50, vid assist Retsmed Inst dec 50 - sept 54, fg aman sst maj 52, anatomiinstruktør Danmarks Tandlægehøjsk sept 52, till vikar kand Centralas Kariskrona, Sverige kir afd i aug 53, rsl Hæren juni 54 - sept 55, assist prosekter Øresundshosp okt 54, till lægesekr Retslægeråd fra okt 54; kand Øresundshosp tub afd okt 55, till vikar assist prosekter sst okt 55 - juni 56; assist prosekter BBH fra juni 56, till rsl Hæren aug 56. — Censorsuppl anatomi fra maj 54. — Tidsskr art om retsmed emner.



Voigt, Ulrik Rudolf, f 17 juli 12 i Hellerup (F: grosserer Jens Christian Ulrik Ammentorp V. og Emilie Kirchheiner). ~ 18 april 42 i Kbh Hilda Engelbreth-Holm, f 20 maj 19 i Kbh (F: læge Vilhelm E.-H., † 13 juni 53, og Karen Johanne Marie Gether). — St 31 Ø Borgerdyd, cand S 38 laud, speciallægeaut 48 (lungtuberkulose). — Patient Vejle-fjord San juli 38, kand Tub Hosp Årup og Odense Amts Tub Stat april 39, 2' rsl



Vejle-fjord San april 40, turnus Amtssgh Roskilde juli 40, vikar Ortopæd Hosp juli - sept 41, kand Øresundshosp nov 41, till prakt Kbh april 42 - nov 43; kand Finseninst dermatol afd juni 42, till friv assist Univ Inst for alm patologi sept 42 - nov 43; kand De gamles By nov 42, Amtssgh Gentofte (C) okt 43, patient Øresundshosp nov 43 - aug 45, rsl Skørping San nov 45, 2' rsl Øresundshosp tub afd jan 49, till assist Kbh Komm Centralstat for Tub Bekæmp april 50 - nov 51; 2' rsl Amtssgh Kbh Amts Tub-Hosp og Tub Stat nov 50, 1' rsl Øresundshosp tub afd juli 51, till under orlov fast kand KH (II) dec 53 - juni 54; kst overl Tub Hosp Holstebro og Tub Stat Ringkøbing Amt fra juli 54, afd-læge sst fra aug 56. — Repr D Tub Lægers Org 53 - 55, form Kredsforen Nationalforen til Tub Bekæmp fra juli 54. — Tidsskr art om tub og focalinfektion.

* **Voldby, Holger**, f 12 juli 15 i Sludstrup pr Slagelse (F: førstelærer Theodor Laursen V. og Asta Jensen). ~ 16 dec 39 i Kbh Gudrun Bodil Marie Nielsen, f 17 febr 16 i Lundforlund (F: gårdejer Peter N. og Ingeborg Kirstine Christiansen). — St 33 Slagelse, cand S 40 laud, speciallægeaut 54 (psykiatri). — Kand Sindssygehosp Middelfart juli 40, turnus RH (A og C) dec 40, kand Amtssgh Gentofte (F) dec 41, vikar Blegd Hosp



febr 43, kand RH psyk klin april 43, BBH psyk afd dec 44, klin assist RH psyk klin april 45 - sept 46, till assist overlægen psyk Politiet juli 45 - sept 46; 2' rsl RH psyk klin okt 46, 1' rsl sst (O) okt 48, aflæge Sindssygehosp Risskov april 52, kand Arhus Komm Hosp neurol afd marts 53, psykiater Mødrehjælp Arhus okt 53, leder psykiatri Arhus Univ aug 54, overl Sindssygehosp Risskov fra april 56.

* **Volkert, Mogens Ditlef Heinrich**, f 2 sept 13 i Kolding (F: fabrikant Gustav V. og translatice Agnes Nielsen). ~ 24 juni 38 i Kbh Birte Marie Nielsen, f 18 marts 16 i Kbh (F: tømmermstr Georg N.), æ opl 44. — St 32 Sct Jørgen, cand S 39 laud, dr med 43 (Studies on the antithrombin content of the blood and its relation to heparin). — Turnus Amtssgh Gentofte okt 39 - sept 40, assist Carlsbergfond biol Inst nov 40, Seruminst diagn afd nov 43, till 1' assist Amtssgh Gentofte patol inst aug 44 - april 45; afdørst Seruminst serumkontrol afd fra nov 48. — Studierejse USA 46 - 47. — 2' censorsuppl alm patologi med embedseks jan 53. — Forf af: disp, udg 42; arb om blodkoagulation og infektionspatol, især virussgd. — (NHVILFrM) (SvrK 2).



Vollertsen, Edgar, f 17 sept 1896 på Frbg (F: stabs-officiant Adolf Heinrich V. og Sophy Heide). ~ 18 juli 25 på Frbg Gudrun Faghøj, f 21 dec 96 i Borup (F: grosserer Jacob Vilhelm P. og Jacobine Hansen). — St 14 Frbg, cand V 37 haud I. — Forretningsvirksomhed; turnus Frbg Hosp (A og B) april 37, kand Militærhosp med afd, Frbg Hosp (F), BBH (E), Blegd Hosp, assist Skodsborg San, vikar rsl Frbg Hosp tub afd april 38 - 42 læge Samv Sygek Kbh 41 - 51, prakt Hørsholm fra 51, sygehusl Nivågård Hosp fra 51.



Wollesen, Jens Madsen, f 29 aug 1899 i Ottersbøl pr Skærbæk (F: slagtermester Jens W. og Ane Marie Andersen). ~ 20 aug 27 i Frederiksborg Ellen Jensen, f 6 april 02 i Kbh (F: fabrikant Jens Martin Michael J. og Nicoline Mathilde Nielsen). — St 19 priv, cand S 25 haud I, speciallægeaut 35 (kirurgi), dr med 40 (Graviditet og Galdestensdan-nelse). — Kand Randers Sgh dec 25, rsl Nyborg Sgh aug 27, turnus Odense Amtssgh maj 28, 1' rsl Amtssgh Nakskov maj 29, 2' rskir Odense Amtssgh april 33, 1' rskir Arhus Amtssgh sept 34, overl Abenrå komm Sgh fra juli 37. — Næstform Sønderjysk Lkf maj 45, Jysk Med Selsk april 46, form kredsforen Rigsforen Bekæmp af de



rheumatiske Sygd og medl hovedbest, form kredsforen Landsforen Bekæmp Børnelammelse og medl hovedbest, medl hovedbest Landsforen af Besættelsestidens politiske Fanger, form Frihedsfonden lokalforen i Abenrå 46. — Forf af: disp, 40; tidskr art om med og kir emner, især om galdestenssygd. — Medl Assoc fr de chirurgie 38.

Vollmond, Erik Simon, f 8 dec 1890 i Kbh (F: vekselerer Axel V. og Frederikke Johanne Kalckar). ~ 6 febr 31 i Kbh Doris Regitze Elisabeth Johannsen, f 20 april 95 på Frbg (F: professor Wilhelm Ludvig J. og Elisabeth Kirstine Petersen). — St 09 Gammelholm, cand S 16 laud, dr med 23 (Undersøgelser over Gonokoktyper og Gonokokimmunsæra), specialistanerk 28 (intern med, mave-, tarm- og stofskiftesygd). — Rsl Hæren juli 16, till kand Øresundshosp april - dec 17; kst kredslæge Grindsted febr 18, kand KH (VI) april 18, Sundby Hosp aug 18, turnus RH (A og C) jan 19, assist Seruminst og Univ Inst alm Patol dec 19, kand RH børneafd marts 23, sst (H) sept 23 - jan 24, 2' rsl Frbg Hosp (B) nov 25, 1' rsl sst juni 26, skibslæge ØK juni 30, assist fru Hermansens Børneklin okt 30, rsl De gamles By jan 31, overl Sundholm fra maj 36, læge Blegd Arresthus juli 40, prakt Kbh; assist læge Invalidefors ret fra maj 36. — Studierejse USA 24 - 25. — Slægtslitt: J. Fischer: Simon Isak Kalkar og hans Slægt, 1917 (mødrene).



Vollmond, Klaus, f 5 dec 30 i Kbh (F: vekselerer Carl Axel V. og Merete Gerda Trier). — St 48 Ø Borgerdyd, cand V 56 laud. — Vikar turnuskand Alborg Amtssgh kir afd febr 56, kliniciat RH fødeafd A maj 56, turnus Centralsgh Hillerød fra juni 56. — Slægtslitt: J. Fischer: Simon Isak Kalkar og hans Slægt, 1917; J. Margolinsky: Stamtavlen Henriques, 1949.



† **Voltelen, Carl Julius**, f 29 april 1877 i Nærum, † 27 marts 55 (F: assist Højesterets Justitskontor Sivert Nicolai Smith V. og Cathrine Jensine Stub). ~ 14 jan 05 i Kbh Anna Caroline Ammitzbøll, f 1 april 78 på Hvidstedgård, Tårs, † 4 juni 50 i Gentofte (F: proprietær Gomme Jacob Brandt A. og Marie Sophie Frederikke Broe). — St 95 Schneekloth, cand S 02 laud. — Aman Næstved jan 03, kand Sundby Hosp maj 03 - april 04, prakt Tårs aug 04, vikar Lundby, Tåsinge jan 05, prakt Sørup pr Øster-Ulslev jan 06, Vemmeløv aug



13, privat Gentofte okt 35, ansat Centralforen af Hjemmesygeplejevirkomheder i Danmark, hovedkontoret i Søborg okt 35 - 47. — Red af »Sygeplejen« 1915 - 34.

Wolthers, Henning, f 21 marts 20 i Esbjerg (F: bankbogholder Harald Michael Frederik W. og Anna Kirstine Christiansen). ~ 23 dec 52 i Odense Dorte Harm Nielsen, f 12 dec 34 i Odense (F: tegner Frits Johannes N. og Ella Marie Harm Petersen). — St 38 Esbjerg, cand V 47 laud, speciallægeaut 56 (patol anat og histologi). — Turnus Amtssgh Gentofte (A og B) marts 47, vikar sst (A) marts 48, DrK Polen april 48, kand Amtssgh Gentofte (A) maj 48, vikar Ortopæd Hosp (I) sept 49, Amtssgh Gentofte patol inst nov 49, Psykopatant Herstedvester dec 49, kand Odense Amtssgh patol inst jan 50, 2' rsl sst nov 50, kand Radiumstat Odense marts 53, assist Retsmed Inst fra dec 53.

Wolthers, Knud, f 17 marts 07 i Kbh (F: grosserer Christian W. og Bertha Ingrid Nielsen). ~ 17 sept 47 i Rønne Inge Petersen, f 13 marts 25 i Rønne (F: handelsskoleforstander Niels Marius P. og Dagmar Koefoed), æ opl 52. — St 26 Schneekloth, cand S 34 laud. — Kand Sindssygehosp Vedsted nov 34 - febr 35, Militærhosp med afd juni 35, vikar Finseninst kir afd juni - aug 36, turnus KH (I) okt 36 - marts 37, syg april 37 - aug 41, vikar og kand Dr Louises Børnehosp sept 41, surnum Rud Berghs Hosp sept 42, anden beskæftigelse okt 42 - maj 44, surnum, vikar og fast kand Centralssgh Hillerød juni 44, rsl sst tub afd maj 46, praksisvikar nov 46, vikar Frbg Hosp (B); prakt Hillerød febr 47, Kbh fra 52, ansat Kbh lægevagt fra okt 55.

Wolthers Rasmussen, Johannes Bloch, f 4 maj 1891 i Kbh (F: købmand Jørgen R. og Ane Wolthers Christensen). ~ 30 juni 19 på Frbg Carla Inger Jensen, f 18 sept 89 i Kbh (F: grosserer Georg J. og Vilhelmine Løvstrøm). — St 09 priv, stud matematik og fysik, cand V 17 laud. — Kand Arhus Komm Hosp kir afd febr - maj 17, Balders Hosp dec 18, turnus BBH (B og A) juni 19, vikar juni - juli 20, kand Blegd Hosp sept 20, prakt Veksø St fra dec 20. — Form sundhedskomm og værgeråd 24.



Wolthers Rasmussen, Jørgen, f 8 juni 22 i Veksø (F: læge Johannes W. R. og Carla Inger Jensen). ~ 2 juni 51 i Kirke Stillinge Ragnhild Snegård, f 4 aug 31 i Slagelse (F: grosserer Lars Christian S. og Agnes Marie Rasmussen). — St 41 Metropolitan, cand V 50 laud I. — Turnus Centralssgh Slagelse febr 50, aman Fuglebjerg febr 51, rsl Hæren juli 51, 2' rsl Centralssgh Slagelse røntgenafd jan 52, prakt Fuglebjerg fra jan 53.



Vorbeck, Henning Carsten, f 17 marts 1900 i Alborg (F: isenkræmmer Mandrup Adolf V. og Caroline Johanne Madsen). ~ 1^o 18 dec 29 i Charlottenlund Alice Hansen, f 29 nov 01 i Ribe (F: tilskærer Hans Morten H. og Alma Julie Gram), æ opl 12 nov 49; 2^o 1 dec 49 i Århus violinistinde Inge Tranberg, f 2 aug 18 på Frbg (F: direktør Julius Henrik Christian T. og Maren Margrethe Ragnhild Lihme). — St 18 Oden-



se, cand S 27 aud I. — Vikar Montebello i sept 27, kand Sct Hans Hosp nov 27, KH (VI) dec 28, Sindssygehosp Vordingborg april 29, rsl sst nov 29, turnus Århus Komm Hosp sept 30, vikar og kand Sindssygehosp Vordingborg okt 31, rsl Sindssygehosp Augustenborg april 32, Filadelfia nov 37, afdlæge Sindssygehosp Risskov fra juni 39.

Worm, Hans Henning, f 15 aug 09 i Kbh (F: postkontrollør Johan Georg Worm-Hansen og Johanne Bernhardine Dorthea Worm) (nvf 57). ~ 18 marts 39 på Frbg malerinden Solveig Wind, f 14 april 12 i Kbh (F: kommlærer Carl Peder Lindor W. og kommlærerinde Sigrid Galatius). — St 28 Metropolitan, cand V 39 laud. — Turnus Amtssgh Rønne marts 39, rsl Hæren marts 40, surnum kand Sundby Hosp kir poliklin



maj 40, vikar Skanderborg Amtssgh juni 40, Nykøbing M Sgh sept 40, 2^o rsl sst jan 41, kand Ortopæd Hosp Århus juni 42, 1^o rsl Amtssgh Gram april 43, aman Fakse jan 44, prakt Svinninge fra marts 46, skolelæge april 48. — Form sundhedskomm 51.

Worm, Hans, f 28 juni 29 i Fakse (F: læge Johannes W. og læge Linnea W.). — St 47 Roskilde, cand V 55 laud. — Turnus Maribo Amtssgh og Amtssgh Nakskov marts 55-febr 56, kand Kirkenes Sykeh, Norge blandet afd april-aug 56, rsl Hæren sept 56, kand Centralssgh Slagelse med afd fra jan 57.



Worm, Johannes, f 27 maj 1900 i Karby (F: grosserer Ludvig W. og Else Marie Lyngklip). ~ 29 juli 28 i Gørslev læge Linnea W. — St 20 Plockross, cand S 27 laud. — Vikar Sønderborg Amtssgh i juli 27, rsl og aman Sct Elis Hosp Næstved okt 27, rsl Amtssgh Fakse aug 28, vikar Ringsted Sgh april 30, vikar juni 30, prakt Ringsted fra aug 30.



Worm, Jørgen, f 28 juni 29 i Faxe (F: læge Johannes W. og læge Linnea W.). — St Roskilde 47, cand V 55 præ. — Turnus Centralssgh Rønne marts 55-febr 56, praksisvikar Ringsted april 56, kand Centralssgh Slagelse med afd maj 56, Fylkessykeh Volda, Norge fra dec 56.



Worm, Anna Linnea Petrea, f 27 jan 01 i Nordrup pr Slagelse (F: forpagter Theodor Schultz og Bengta Blända Pettersdotter). ~ 29 juli 28 i Gørslev læge Johannes W. — St 19 Roskilde, cand S 27 laud. — Vikar Kbh Amtssgh Frbg med afd aug 27, kand Sct Jos Hosp øreadf okt-nov 27, vikar Ribe Amtssgh jan 28, kand Sct Hans Hosp febr-aug 28, privat Ringsted fra aug 30.



Worm Christensen, Ole, f 28 maj 21 i Århus (F: læge Anker C. og Anne Worm). ~ 14 juni 47 i Vejle lab assist Annemarie Krogh, f 31 jan 25 i Vejle (F: stadsdyrlæge Martin Gotfred Nicolajsen K. og Ellen Helene Lund). — St 39 Haslev, cand S 49 aud I. — Læge ITC tub kampagne Jugoslavien juli 49, turnus Amtssgh Kolding nov 49, læge ITC Pakistan nov 50, rsl Hæren juli 51, Med Off WHO BCG kampagne Pakistan nov 51-okt 52, teamleder WHO Lybia febr 53, Æthiopien maj 53, Eastern Mediterranean Regional BCG assessment Team juni 54-sept 56. — Studieophold Kbh 52-53, London 56.



Worning, Børge, f 16 okt 1897 i Vejle (F: fabrikant Jens Peter W. og Dagmar Møller). ~ 24 juli 24 i Hellerup Agnete Hostrup, f 17 marts 02 i Hellerup (F: direktør Aage H. og Margrethe Jensen). — St 15 Vejle, cand V 24 laud, specialistanerk 32 (radiologi), dr phil 37 (A quantitative röntgenbiological method with the backhairs of Guinea pigs as experimental objects). — Rsl Amtssgh Lemvig juni 24-maj 25, turnus BBH (A og B) og vikar sst sept 25-juni 27, kand Amtssgh Gentofte kir afd aug 27, assist RH röntgenklin nov 28, Finseninst röntgenafd febr 31, chef sst fra nov 33; priv röntgenklin fra sept 33.



Worning, Helge, f 9 jan 29 i Hellerup (F: overl, dr med Børge W. og Agnete Hostrup). ~ 2 juni 51 i Hellerup Inger-Lise Nordfalk, f 15 juli 27 på Frbg (F: civilingeniør Leander Aage Ewald N. og Else Margrethe Hansen). — St 46 Øregård, cand S 53 laud. — Turnus BBH (C og D) dec 53, kand sst (D) dec 54, rsl Hæren febr 55, kand Militærhosp med afd okt 55, Frbg Hosp (E) marts 56, Blegd Hosp med afd fra sept 56.



Worsaae, Ellen Agnete, f 19 sept 1899 i Kbh (F: grosserer Marius Haunstrup og Cecilie Sørensen). ~ 2 maj 33 på Frbg kommunelæge, dr med Erik W. — St 18 Kruse, cand S 27 laud, embedslægeeks 31. — Vikar kand BBH (D) sept-okt 27, surnum kand RH fødeafd B jan 28, kand Blegd Hosp april 28, rsl Ålborg Komm Hosp med afd nov 28, turnus Frbg Hosp (B og A) dec 29 - nov 30, kand sst (F) juni 31, Dr Louises Børnehosp juli 32 - jan 33, vikar skolelæge Kbh maj 33, assist læge Frbg Hosp epid afd og centrallab juni 33, assist Finseninst med afd nov 35 - april 36, BBH fysiurg afd sept 36 - aug 38.

Worsaae, Erik, f 13 febr 02 i Helsingør (F: stiftslæge Viggo W., † 3 juli 24, og Sigrid rigsfriherinde von Eggert). ~ 2 maj 33 på Frbg læge Ellen W. — St 20 Stenhus, cand V 28 laud, dr med 34 (Undersøgelser over Blodlegemernes Receptorer, særlig A-Receptoren hos Nyfødte), speciallægeaut 43 (intern medicin). — Vikar Fåborg Sgh marts-april 28, Nakkebølge San juli 28, assist dr Rovings Klin okt 28, till friv assist Univ



Inst alm Patol nov 28 - juni 33; turnus Frbg Hosp (B og A) marts 31, kand Blegd Hosp marts 32, Rud Berghs Hosp okt 32 - marts 33, Dr Louises Børnehosp maj 33, klin assist Øresundshosp nov 33, rsl Finseninst med afd juni 34, vikar rsl De gamle By maj 36, 1' rsl sst okt 36, assist KH med poliklin okt 41 - aug 43; prakt Frbg fra juli 33, komm læge fra sept 43. — Slægtslitt: Haandbog over den ikke naturaliserede Adel, 2 udg 1933 (mødrene).

Vorslund-Kiær, Leo Peter, f 31 juli 1892 i Gentofte (F: hoffandlæge, professor Laurits Peter V.-K. og Christiane Weiersøe). — St 10 Ordrup, cand V 19 haud I. — Rsl Søværnet juli 19 - sept 34; rsl Marinehosp kir afd okt 20, turnus KH (V og II) april 21, kand sst (IV) april 22, sst (VI) juli 22, rsl Marinehosp dermatol afd okt 22 - marts 23, vikar kand KH (IV) S 23, kand Blegd Hosp april 24, Rud Berghs Hosp juli - dec 24, KH (IV) nov 25, fast kand sst 26, kand Finseninst



dermatol afd 27 - 28, rsl Militærhosp dermatol og kir afd 28 - 31, till praksisvikar 29, prakt Kbh fra 30, Samv Sygek fra 32. — Studierejse Algier (trope- og hudsygd) 25. — DrKH 20.

Worsøe-Petersen, Jørgen, f 16 juli 28 i Kbh (F: hovedbogholder A. P. Møllers rederier Henry W.-P. og Karen Margrethe Neumann). ~ 3 jan 53 i Gentofte cand jur Gerda Margrethe Elisabeth Jensen, f 31 juli 28 i Kbh (F: fuldmægtig Kbh Belysn væsen Henry J. og Inga Nielsen). — St 47 Øregård, cand V 55 laud. — Turnus Amtssg Gentofte (C, D, T) marts 55, årskand sst (D) fra marts 56.



Vosbein, Erich Benjamin, f 8 juli 06 i Riga (F: købmand Axel Johan V. og Antoinette Marie Rosenplanter). ~ 10 maj 35 i Hede-husene Else Quistgaard, f 24 dec 08 på Frbg (F: prokurist Emil Q. og Elna Augusta Rønholt). — St 25 V Borgerdyd, cand V 33 laud, speciallægeaut 36 (dermatovenerologi). — Kand Århus Amtssgh april 33, Marselisborg Hosp april 35, 2' rsl sst april 36, kand RH (H) jan 38, 2' rsl Finseninst derma-



tol klin maj 38, ekstraord turnusbevis 39, 1' rsl Finseninst dermatol klin maj 40; prakt speciallæge Kbh okt 39, visit læge Kbh Fængsler juni 43, prakt speciallæge Århus fra april 44, visit læge april 44. — Suppl repr FayL, repr DadL 37 - 44, medl best Dermatovenerologernes Provinsorg 44, form 47, suppl Specialistnævnt 47, tilforord 51; medl best SOS 50 - 54, best Århus og Omegns Lkf 52, form 54, repr DadL 50, medl udv ang speciallægeoverensk 50, fællesudv vedr sygehusene 53. — Medarb Nordisk medicin, tidsskr art og foredrag om dermatovenerol emner.

Voss, Gisela, f 28 maj 25 i Berlin (F: grosserer Paul V. og Elisabeth Kuntze). ~ 24 aug 56 i Kbh ingeniør Hellmut Lück, Hamburg. — St 43 Sct Petri, cand S 54 laud. — Ikke-vid assist RH med poliklin 45 - 46, kontorarb 46 - 51. Vikar halvårskand BBH (F) S 51, vikar underlækar Centrallass Lin-köping kvinnokliniken S 52 og 53 og jan - febr 54; turnus BBH (C og F) aug 54 - juli 55, vikar kand De gamle By fra maj 56. — Studierejse Hamburg 55 - 56.



Voss, Henrik, f 27 juli 23 i Hadsund (F: over-assist Carl Axel V. og Margrethe Jensen). ~ 24 nov 54 i Åre, Sverige Sarah Margaretha Thomas-

son, f 20 juli 25 i Are, Sverige (F: fotograf Nils T. og Lucia Jonsson). — St 42 Tarn, cand S 52 laud. — Turnus Centralsgh Holstebro sept 52, 2' underlækare Länslas Mariestad, Sverige okt 53, 1' underlækare Kungl Pensionsstyrelsens Sjukh, Are, Sverige sept 54, Länslas Östersund pædiatr afd fra maj 56.

Voss, Tage Herman, f 12 juli 18 på Frbg (F: kunsthdr Valdemar V. og Gerda Hermann). Gift. — St 37 Schneekloth, cand V 46 haud I. — Vikar april - aug 44, turnus Åbenrå komm Sgh marts 46, prakt Christiansø fra marts 47.

Vraa-Jensen, Gustav Frederik, f 27 okt 09 i Nr Nissum (F: førstelærer Jens Søren J. og Rasmine Petersen) (nfv 35). ~ 1° 22 aug 36 i Hellerup læge Inger V.-J., † 2 dec 50; 2° 3 sept 52 på Frbg civil- ing Lisbet Bondo Gravesen, f 17 april 18 på Frbg (F: tandlæge Carl Christian G. og Signe Bondo). — St 28 Odense, cand S 35 laud, dr med 42 (The motor nucleus of the facial nerve. With a survey of the efferent innervation of the facial muscles. A normal-anatomical study), speciallægeaut 45 (neurologi), 49 (patol anatomi og histologi). — Turnus Århus Amtssgh okt 35, fast kand sst med afd okt 36, prosektor anat Århus Univ april 37, kand Sct Hans Hosp okt 40, KH neurol afd april 41, RH psyk afd april 42, sst neurol afd jan 43, klin assist sst april 43, kand sst neurokir afd jan 44, 2' rsl neurol afd juli 44, 3' assist KH patol inst april 46, assist prosektor RH nov 46 - okt 48, till assist KH neurol lab okt 48, neuropatolog KH fra april 52; till prakt speciallæge Kbh. — Censor anatomi med eks 42, Teilmanns Massagekursus 48. — Forf af: disp, 42; tidsskr art om neurol, patol og neuropatol emner.

† **Vraa-Jensen, Inger**, f 20 marts 08 på Frbg, † 2 dec 50 (F: kontorchef Frederik Carl Christian Jess og Laura Christine Fischer-Nielsen). ~ 22 aug 36 i Hellerup dr med Gustav V.-J. — St 27 Aurehøj, cand V 36 laud, embedslægeeks 44. — Turnus Århus Komm Hosp marts 36 - febr 37, kand Marselisborg Hosp med-epid afd dec 37 - maj 38, vikar RH (O) nov 42 - marts 43, aman okt 43 - febr 44, vikar RH neurol afd okt nov 44, prakt Hellerup marts 48.

Wraae, Hans Lauritsen Iversen, f 15 okt 06 i Kastrup pr Gram (F: gårdejer Jørgen Nielsen W. og Ella Marie Nørgaard). ~ 7 sept 32 i Vinderup Emma Kristine Stensbjerg Andersen, f 21 juli 10 i Vinderup (F: bankdir Marinus A. og Gertrud Marie Mikkelsen). — St 25 Haderslev, cand S 32 laud. — Kand Sindssygehosp Vedsted aug 32, Amtssgh Nykøbing F maj 33, rsl Maribo Amtssgh febr 35; prakt Ryomgård fra april 37, skolelæge 41, visit læge 45. — Medl sundhedskomm 40, form 44, form børneværnsudv 46 - 54.



Wraae, Jørgen Peter Christian, f 3 aug 1896 i Skørping (F: købmand Johan Anton W. og Christiane Elvine Dyhrberg). ~ 22 dec 25 i Skørping Dora Sandberg, f 22 febr 96 i Kbh (F: rentier Wilhelm S. og Cecilie Braun). — St 16 Alborg, cand S 24 haud I. — Vikar rsl Ribe Amtssgh jan 25, kand Silkeborg San marts 25, aman og rsl Amtssgh Kjellerup sept 25, rsl Kysthosp Refsnæs nov 26, Øresundshosp Helsingør okt 27,



prakt Viskinge pr Svebølle fra juli 28. — Form sundhedskomm.

Wroblewski, Daniel Julius Casimir, f 12 okt 1891 i Kbh (F: postekspedient, cand polit Johan Cai Casimir W. og Elise Christine Dorothea Lund). — St 10 Metropolitan, cand S 16 haud I, specialistanerk 25 (dermatovenerologi). — Kand Odense Amtssgh (B) sept 10, Rud Berghs Hosp marts 17, rsl Søværnet april 17, kand Finseninst klin indvend sygd okt 18, turnus KH (III, I og VI) april 19 - juni 20, till 2' assist Kbh Poliklin afd



for nervesygdom april 20, rsl Garn Sgh jan - marts 21, kand Rud Berghs Hosp juni 21, RH (H) dec 21, 2' assist Kbh Poliklin afd for hudsygd nov 22, rsl Garn Sgh dec 22, kand Rud Berghs Hosp nov 23, Frbg Hosp (C) okt 24, sst epid afd og assist lab marts 25, kand Blegd Hosp april - juni 25; prakt Kbh fra S 24.

Wulff, Ferdinand Christian Henrik Schneekloth, f 21 dec 1891 i Skanderborg (F: toldkontrollør Carl Vilhelm Anton W. og Anna Maria Schneekloth). ~ 28 dec 27 på Frbg læge Ingrid W. — St 09 Horsens, cand V 16 laud, dr med 21 (Undersøgelser over Meningokoktyper), specialistanerk 26 (intern med), 31 (hjerter-, mave- og tarmsygdom). — Kand BBH (B) febr - juni 16, KH (I) sept 16, Sct Lukas Stift okt 16, assist Seruminst febr 17, turnus KH (II og V) okt 20, kand Blegd Hosp okt 21, RH børneafd jan 22, rsl Blegd Hosp maj 22, Kbh Amtssgh F med afd nov 24, overl sst med-epid afd juli 27, Amtssgh Gentofte (F) fra 39; prof intern med fra maj 57. — Medl best D Selsk for intern Med 35, form 40; medl best Kbh og Omegns Sygehus 47. — R* 49.



* **Wulff, Gerda Eva**, f 9 juni 20 i Kbh (F: forfatteren, dr phil Christian Rimestad og Eva Maren Margrete Greve). Gift. — St 38 Rysensteen, cand

S 50 laud. — Turnus KH (III og V) aug 50, turnusvikar Sundby Hosp med afd juni 52, kand Militærhosp med afd nov 53. Bosat Roskilde. — Slægtslitt: Slægthaandbogen 1900; Slægtstavlesamlingen, 1931.

Wulff, Hans Peter Jürgen, f 21 aug 1887 i Helle-
rup (F: fabrikant Peter W. og Emma Catharina Mathilde Heydorn). ~ 4 jan 15 i Kbh Ingeborg Larsen, f 5 juni 84 i Dallund (F: godsforvalter Heinrich Christian L. og Gertrude Johanne Lund). — St 06 Hesselager, cand V 13 laud, specialistanerk 18 (obstetrik), 23 (kirurgi og gynækologi). — Kand Kbh Amtssgh F maj 13, RH fødeafd B juli 13, Kbh Amtssgh F sept 13, RH



fødeafd A juli 14, kst 2' rsl sst maj 15, kand Sct Lukas Stift nov 15, turnus KH (II og V) okt 16, kst 2' rsl sst (V) okt 17, kand sst (IV) dec 17, 2' rsl sst (V) jan 18, till kst assist læge Arbejderfors råd jan - aug og nov 18 - marts 19, fast ansat sst okt 19; overl landbrugs-, fiskeri- og søfartsafd febr 25; kand Dr Louises Børnehosp febr 18, kst rsl Kbh Amtssgh F april 18, rsl Frbg Hosp (F) okt 18, Kbh Amtssgh F okt 19, rskir sst nov 20, midlertid afdlæge sst nov 25, overkir sst jan 27, till overl Dir Ulykkesfors okt 33 - juli 39; overkir Amtssgh Gentofte (H) juni 39 - aug 57, prof klin praktikantundervisn juli 55; prakt Kbh fra 16. — Studierejser. — Repr DadL 17 - 26, form D kir Selsk 41 - 43, vicepræsidi Med Selsk Kbh 43 - 44, præsidi 44 - 45, medl § 14-udv 46. — Medl Svenska Läkaresällsk og Södra Sveriges Gynækologsällsk 46, korresp medl Deutsche Gesellschaft für Unfallheilkunde 56. — R* 47. — Slægtslitt: Artur Hartmann: Slægten Wulff, 1937 (stentryk).

* **Wulff, Henrik Louis Gyldenfeldt**, f 7 aug 23 i Kbh (F: kammerherre, amtmand Magnus Voss W. og Anne Beate Gyldenfeldt). — St 41 Hjørring, cand V 51 laud. — Turnus RH (A og C) april 51, klin assist sst (A) jan 53 - nov 54, till lærer medicin sst sygeplsk april 54; kand sst (A) dec 54, halvårskand sst børneafd nov 56, sst (H) fra maj 57. — Slægtslitt: L. E. Wulff: Stamtavle over Familien Wulff og dens Sidelinier, 1893; Danmarks Adels Aarvog, 1908 (mødrene).

Wulff, Ingrid Vallentin, f 1 febr 1897 i Frederikssted, St Croix (F: generalmajor Holger Utke Ramming og Julie Vallentin). ~ 28 dec 27 på Frbg prof, overl, dr med Ferdinand W. — St 16 Karen Kjær, cand S 24 laud. — Vikar E 24, kand Sct Jos Hosp dec 24, Kbh Amtssgh F med-epid afd april 26 - sept 27, Amtssgh Gentofte kir afd juni - sept 29. Bosat Hellerup. — Slægtslitt: Slægtstavlesamlingen 1933.

Wulff, Munke Hertel, se Hertel Wulff.

† **Wulff, Ove Peter Fauerholdt**, f 1 sept 1883 i Kbh, † 24 dec 52 (F: skibsmægler Olaf Rye W. og Ville Fauerholdt). ~ 15 aug 11 i Kbh Anna Johanne Claudine Marie Krarup, f 5 febr 89 i Kbh (F: manufakturhandler Carl Emil K. og Anna Johanne Henriette Bonnesen). — St 01 Ø Borgerdyd, cand V 08 laud, dr med 11 (Studier over Fagocytose, Opsoniner og Vaccinbehandling ved Urinvejsinfektioner), specialistanerk



18 (kirurgi, nyre- og blæresygdom). — Vikar kand Fødselsstift juni 08, kand Sundby Hosp okt 08, KH (VI) jan 09, Alm Hosp april 09, turnus Frbg Hosp og RH (A og C) juni 10, assist Sct Lukas Stift juni 11 - juni 12, assist RH kir poliklin aug 12, 2' rskir sst okt 12 - okt 14, 1' rskir sst okt 15, midlertid overl Hæren og chef kir service Hørsrød las lejr okt 17 - juli 18, prosector kir sept 19 - sept 21; prakt Kbh okt 18, assist læge Invalidefors ret maj 27, kontroll læge Invalidefors ret okt 27, Invalidefors ret okt 33, kontroll overl sst jan 35. — Årlige studierejser 08 - 14, 16 - 17 og 20 - 38, stud Seruminst 08 - 14. — Censor kirurgi med eks nov 30, Medl jernbaneerstatningskomm 22, Arbejderfors råd Landbrugsafd 29, Ulykkesfors råd 33. — Forf a: disp, 11; tidsskr art om bakteriol, serol, kir og urol emner. — Medl tyske urol Selsk 09, franske 21, internat 24, italienske 29. — R* 41, DrKH 19, MTKfh. (RrK 2).

Vuust, Peder Christian, f 7 jan 1898 i Ketrup pr Fjerritslev (F: gårdejer, sparekassedirektør Jens V. og Mariane Thomsen Klitgaard). ~ 1° 3 sept 27 i Vejlbjby Ingrid Thune Andersen, f 4 maj 06 i Kbh, † 9 okt 54 (F: grosserer Andreas Frederik A. og Gerda Jacobsen); 2° 12 nov 55 i Skovshoved Else Margrethe Nygaard, f 10 sept 24 i Kbh (F: kontorchef Overform Povl Sigurd N. og Margrethe Thune Andersen). — St 16 Alborg, cand V 24 laud. — Vikar marts 24, kand Sindssygehosp Risskov april 24, vikar aug 24, kand Amtssgh Odder sept 24, 2' rsl sst maj 25, kand Århus Komm Hosp med afd sept 26 - aug 27, vikar nov 27, 1' rsl Abenrå Amtssgh dec 27, Randers komm Sgh nov 29, 1' rskir Århus Komm Hosp nov 33, overl Amtssgh Ebeltoft fra maj 36, Tub Hosp sst maj 36 - febr 44. — Studierejse Wien (kirurgi) 39. — Medl best Djursland Lkf. — Slægtslitt: C. Klitgaard: Nogle Meddelelser om Kjøbmand i Blokhus Jens Carl Bang Klitgaard og Hustru Christiane Brix, 1899 (mødrene).



Würgler Hansen, Eiler, f 26 sept 05 i Ulstrup (F: læge Peder H., † 27 april 45, og Kirstine H.). ~ 11 nov 32 i Hornbæk pr Randers Karen Langballe, f 25 juni 10 i Randers (F: overl Christian L. og Ellen Margrethe Poulsen). — St 24 Randers, cand S 31 laud. — Kand Randers Amtssgh dec 31, assist o:olog Randers april 33, vikar okt 33, rsl Amtssgh Ebeltoft dec 33 - maj 34, prakt Ulstrup fra juli 34.



Würtzen Nielsen, Gerda Charlotte, f 20 aug 26 i Randers (F: direktør Frederik Emil Würtzen og Anna Simone Marcussen). ~ 31 jan 53 i Randers læge Bent Nielsen. — St 45 Randers, cand S 55 laud. — Turnus Amtssgh Kolding dec 55, vikar kand Sct Lukas Stift febr 57, vikar narkoselæge Amtssgh Gentofte fra marts 57.



Værnet, Carl Peter, f 28 april 1893 i Astrup pr Århus (F: gårdejer Peder Jensen og Karoline Kirstine Jensen) (nfv 21). ~ 22 aug 20 på Frbg Edith Frida Hammershøj, f 14 aug 96 på Frbg (F: grosserer Cajus H. og Ane Christine Madsen). — Lærereks 14, st 15 priv, cand S 23 laud. — Kand KH (VI) juli 23, sst (I og V) sept 23, sst (IV) april - juli 24, till assist arbejdsanvisningens psykotekn undersøg juli 24; kand Øresundshosp med afd aug - sept 24, prakt Søborg nov 24 - april 32, Kbh E 32, klin sst. I Brasilien. — Studierejser Berlin, Giessen, Wien, Göttingen og Paris 32, 33, 34 (ultrakortbølge- og kortbølge-terapi).



Værnet, Kjeld Per, f 21 nov 20 på Frbg (F: læge Carl V. og Edith Frida Hammershøj). ~ 9 nov 46 i Lundtofte Bodil Jørgensen, f 21 sept 22 i Lundtofte (F: skoleinspektør Hans Adolf J. og Marie Jensine Mortensen). — St 38 Schneekloth, cand V 46 laud, speciallægeaut 56 (neurokirurgi). — Assist Kbh Komm psykotech Inst afd for med erhvervsvejledn okt 43 - marts 47. Turnus BBH (B og F) april 46, kand Århus Komm Hosp neurokir afd april 47, Sindssygehosp Viborg okt 48, Odense Amtssgh neurolog afd jan 49, RH neurokir afd jan 50, vikar 1' rsl Århus Komm Hosp neurokir afd juni 50, 1' rsl Hospskibet Jutlandia neurokir afd jan 51, aflæge sst juli 51, 2' rsl Århus Komm Hosp neurokir afd febr 52, 1' rsl RH neurokir afd



fra nov 53, under orlov 2' rsl Amtssgh Gentofte røntgenafd okt - dec 55. — Tidsskr art om neurolog og neurokir emner. — (FNTM) (KPR).

*** Værnø, Jørgen Peter**, f 1 marts 1879 i København pr Skodborg, † 9 juli 49 i Tim (F: gårdejer Peter Jørgensen Petersen og Johanne Sophie Amalie Davidsson) (nfv 13). ~ 4 dec 12 i Fredericia Hedeveg Sofie Bang, f 22 jan 91 i Kbh, † 14 marts 55 i Skjern (F: proprietær Frederik B. og Dagmar Stilling). — St 04 priv, cand S 11 laud I. — Elev Georg Stage, sen ved landvæsen. Kst sygehuslæge Skanderborg juli 11, rsl Skørping San aug 11, Ribe Amtssgh april 12, till kst sygehuslæge sst i juni 12, Dronninglund okt 12, læge Huslægeforen Sønderho nov 12, prakt Tim juli 13. — Form sundhedskomm 13 - 25.



Værnø, Knud-Erik, f 8 jan 17 i Tim (F: læge Jørgen V, † 9 juli 49, og Hedeveg Sofie Bang). ~ 17 sept 42 i Ulfborg Inger Gulla Græpel, f 1 marts 18 i Kbh (F: apoteker Johannes William G. og Anna Clothilde Malthesen). — St 35 Esbjerg, cand S 42 laud. — Turnus Øresundshosp okt 42, aman Rønne sept 43, till rsl Hæren juni 46 - marts 47; prakt Tim fra okt 47. — Form med Studenterråd 41, form sundhedskomm 50, form menighedsråd 53.



Vøhtz, Lauritz, f 21 april 1891 i Nakskov (F: direktør Emil Jacob Fischer V. og Sophie Jacobine Petrea Brendstrup). ~ 31 marts 23 i Hellerup Johanne Louise Dam, f 22 juni 02 i Akirkeby (F: lærer, dr phil Axel Otto Marcus D., MF, og Charlotte Kirstine Sonne). — St 09 Hellerup, cand V 20 præ. — Klin assist Silkeborg Bad maj - sept 20, kand Øresundshosp nov 20, Balders Hosp aug 21, Sct Lukas Stift april 22, rsl Kysthosp Refsnæs april 23, turnus RH (B og C) marts 25, assist Univ farmakol Inst jan 26 - dec 29, till læge D Idrætsforb lægeværelse nov 26 - april 43; kand KH (IV) febr - juli 30, klin assist Øresundshosp maj 31 - april 33; till prakt Hellerup fra maj 30. — Censor farmakologi Tandlægehøjsk 28, med eks 30.



Wøller, Johan Christian, f 30 aug 1878 i Nykøbing M (F: købmand Frederik Martin W. og Hedeveg Mathiassen). ~ 1° 19 jan 04 i Kbh Helga Julie Severine Erichsen, f 7 okt 79 på Skerningegård, † 30 juni 09 i Svendborg (F: restauratør Nikolai Johan E. og Julie Jacobine Dorothea Rasmussen; 2° 18

marts 14 i Semarang, Java, Anna Nielsine Due-Petersen, f 15 jan 73 i Fredericia (F: fabrikant Niels Christian P. og Ane Jensine Due). — St 96 Herluifsholm, cand S 03 laud. — Kst kand Kgl Fred Hosp (C) aug - nov 03, militærlege Hollandsk Indien jan 04 - 09, tjen militære hosp Soerabaya, Off van Gezondheid II. I Atjeh og på Java 05 - 08; leder hosp Magelang kir afd Java 08 - 09, turnus Kgl Fred Hosp 09, atter Java fra april 10, distrilæge Indramajoe 10, kir militære



hosp Magelang sept 10, prakt kir og gynækol Semarang og læge Julianeklin marts 11 - 17, overl Teagalske Sukkerfabrikkers hosp Slawi, Java, marts 20 - april 23, kst overl Vordingborg Sgh aug - sept 24, prakt kir og gynækol Semarang 25 - 33, priv Danmark sept 33, Holte april 36, prakt sst fra dec 40. — Studierejser Kbh og Berlin 09 - 10, Amerika, Europa og Østasien 17 - 19, Danmark (kirurgi) 23 - 24. — D vicekonsul Midtjava 29, medl best og sekr Midtjava Lgf og kunstforen. — Medl best D Samv 36, form Søllerød biblioteksforen 42, repr Foreningen Norden, form The Adventurers Club of Denmark. — Forf af: Fra Limfjorden til Borobudur, 35; Rejsen til Insulinde, 38; Rejsemosaik, 42. — Æresmedl Internat Mark Twain Soc. Ærestegn for delt Atjeh-krig 19. — R* 48. (NON 4).

Y

Yde, Alf Fridlev, f 20 juli 04 i Øster Vandet pr Thisted (F: lærer Niels Christian Y., MF, og Marie Pedersen). ~ 23 aug 30 i Hvorslev Olga Amdisen, f 5 dec 98 i Hvorslev (F: gårdejer, sognefoged Amdi A. og Mariane Jeppesen). — St 23 Randers, cand S 30 laud, speciallægeaut 37 (psykiatri), 42 (neurologi), dr med 38 (Nogle Undersøgelser over Nyrefunktionen ved Epilepsi). — Vikar RH og Frbg Hosp E 30, kand Sct Hans Hosp nov 30, KH (VI) marts 32, Blegd Hosp sept 32, turnus KH (III og I) april 33 - marts 34, klin assist RH psyk klin maj 34, rsl Filadelfia juni 35, kand KH neurol afd nov 37, till assist speciallæge psykiatri Politiet nov 37 - april 38; kand RH neurol afd marts 38, BBH psyk afd i maj 38, afdlæge Viborg Sindssygehosp nov 38, under orlov kand RH neurol afd maj - nov 42; overl KH psyk poliklin juni 50, till chef Kbh Hospitalsvæsens ambulat for alkoholskadede april 53. — Censor fysiologi med eks Arhus 40, Medl Kbh Komm Pensioneringsråd 55. — Accessit Univ prisopg teoret med 31 (Fosfatudskillelsen ved Purindiurese og ved Salyrgandiurese). Forf af: disp, 38; tidsskr art.



ding juni 27, prakt Hvidbjerg, Thyholm, fra juni 29, kand Sindssygehosp Viborg 44 - 53, privat Hvidbjerg, Thyholm 53.

Ytteborg, Jan de Besche, f 28 jan 25 i Madrid (F: konsul Nils Julius Y. og Ulrikke Eleonore Greve de Besche). ~ 3 juni 50 i Ordrup Anne Lise Boas, f 18 april 27 i Frederikssund (F: kommlæge Erik B., † 2 marts 57, og Karen Nellemann). — St 43 Ris skole, Oslo, cand V 52 laud. — Kand Drammen Sykeh kir afd marts 52, militærlege Oslo militære Legevakst juli 52, 1' underlækare Länslas Arjäng, Sverige aug 53, kand Haugesund komm Sykeh kir afd okt 53, sst med afd okt 54, Rikshosp, Oslo (A) okt 55, sst neurol afd april 56, sst øjenafd fra okt 56. — Slægtslitt: Chr. Spangen: Ytteborg, Hamar 1941; Arent de Besche: Slekten de Besche i Norge, Oslo 1938 (mødrene).



Yttesen, Jørgen Elith, f 27 juli 26 i Kbh (F: bogholder Hans Elith Y. og Esther Petersen). ~ 11 sept 48 i Kbh Birthe Christence Pedersen, f 17 nov 26 i Kbh (F: malermester Lorenz E. P. og Ida Sømberg). — St 45 V Borgerdyd, cand V 55 laud I. — Turnus KH (II og I) april 55, årskand sst (I) maj 56, underl Hæren fra sept 56.

*** Ytting, Helene**, f 19 jan 08 i Kbh (F: værkfører Louis Alfred Y. og Mathilde Magdalene Mathiesen). — St 26 Nørre Gymn, cand V 35 laud I, speciallægeaut 45 (gynækologi). — Turnus Amtssgh Roskilde marts 35, vikar sst kir afd marts 36, kand sst okt 36, vikar RH fødeafd okt 37 - febr 38, Kbh Amtssgh F kir afd april - nov 38, kand Odense Amtssgh gynækol-obstetr afd marts 39, sst røntgenafd og Radiumstat marts 40, KH gynækol afd jan 41, Frbg Hosp (F) juni 41, 2' rsl



† Yhr, Viggo Christian, f 18 jan 1896 i Rønne, † 18 marts 55 (F: fotograf Theodor Valdemar Johannes Y. og Ane Marie Kirstine Nielsen). ~ 10 juni 28 i Tulstrup Gudrun Jakobsen, f 23 sept 03 på Tørring Vestergård, Laven (F: gårdejer Jacob J. og Ingeborg Petersen). — St 13 Rønne, cand V 21 laud. — Kand Ullevål Sykeh, Oslo, marts 21, Arendal Sykeh april - maj 21, militærlege Sumatra, Hollandsk Indien marts 22 - marts 25, rsl Vejle Amtssgh kir afd jan 26, kand Spangsbjerg San sept 26, rsl Julemærkesan Kol-



Vejle Amtssgh kir afd okt 42 - sept 44, vikar kand og 2' rsl RH fødeafd A jan 45, klin assist sst april 45 - marts 46, till vikar Mødrehjælp soc og lægel kons jan - dec 46; assist RH gynækol poliklin april

46, assist Mødrehjælp juli 47, vikar assist RH gynækol poliklin sept 49; prakt speciallæge Kbh. — Studierejse USA 47 - 48. — Tidsskr art om gynækol emner.

Z-Æ

Zachariae, Eva Margrethe Agnes Elisabeth, f 6 juni 26 på Schackenborg, Møgeltønder (F: amtmand Otto Didrik lensgreve Schack og Katharina Maria Bertha Josefina von Schack). ~ 12 juli 52 på Schackenborg, Møgeltønder stud med Hugh Francis George Z., f 5 nov 25 i Bangkok, Siam (F: direktør, civiling Hugo Alfred Krupp Z. og Maria Conception Hoheb). — St 43 Tønder, cand S 53 haud I. — Turnus KH (III og I) okt 53,



vikar helårskand sst (VII) i sept 54, vikar halvårskand Militærhosp (E) nov - dec 55 og febr - april 56, halvårskand Rud Berghs Hosp og Balders Hosp fra sept 56. — Slægtslitt: Danmarks Adels Aarbog, 1932 (fædrene og mødrene).

Zachariae, Francis George Robert, f 5 aug 22 i Kbh (F: overlæge Poul Z. og Meta Schmidt). ~ 4 nov 44 i Kbh læge Lis Z. — St 40 Chrhavn, cand S 48 laud. — Demonstrator anatomiae med-anat Inst Kbh aug 44 - juli 45, vikar Øresundshosp i maj 46 og jan 47, Sundby Hosp patol inst juli - aug 47, sst kir afd aug - okt 48; rsl Hæren dec 49, vikar Statshosp Sønderborg kir afd marts 50, kand sst gynækol-obstetr afd maj 50, sst kir



afd sept 51, RH (C) april 52, till friv assist med-anat Inst bindevæslab fra aug 52; assist Sundby Hosp kir poliklin febr 53, kand BBH røntgenafd sept 53, vikar 2' rsl sst (D) maj 54, till kand Ortopæd Hosp (I) i jan 55; 2' rsl BBH (A) fra sept 55. Lærer sygepl undervisn BBH 56. — Tidsskr afh om kir-gynækol og endocrinolog emner. — Slægtslitt: Patriciske Slægter V, 1930.

Zachariae, Lis, f 4 aug 21 i Kbh (F: repr Peter Karl Vagnholm og Emilie Erna Ehlers). ~ 4 nov 44 i Kbh læge Francis Z. — St 39 Chrhavn, cand S 46 laud, dr med 56 (Hydrocortisons lokale virkning på bindevæv). — Turnus Sundby Hosp nov 46, fast kand sst kir afd nov 47, Statshosp Sønderborg kir afd jan 49 - marts 50, 2' rsl sst maj 50, kand Ortopæd Hosp maj 52, till assist læge Invalidefors ret fra juni 53; 2' rsl Ortopæd Hosp juni 53,



1' rsl sst april 56, kand Frbg Hosp (N) fra marts 57.

— Forf af: disp, 56; tidsskr art om kir og ortopæd emner, specielt lokal virkn af cortison og hydrocortison.

Zachariae, Poul, f 19 juni 1883 i Kbh (F: vice-admiral Hugh George Robert Z. og Sophie Agnete Albeck). ~ 22 maj 20 i Kbh Meta Schmidt, f 7 aug 89 i Fredericia, † 9 sept 54 i Roskilde (F: skoleinspektør Søren Peter Thygesen S. og Kirstine Sørensen Noes). — St 01 Metropolitan, cand V 09 laud, specialistanerk 19 (kirurgi), 20 (gynækologi og obstetrik). — Kst kand Øresundshosp tub afd juni - sept 08; kand Sct Jos Hosp



kir afd okt 09, till rsl Søværnet 09 - 19; kand Frbg Hosp (C og D) dec 09, Blegd Hosp juni 10, turnus Frbg Hosp (B og A) sept 10, fast kand sst (A) sept 11 - april 12, kand Sct Jos Hosp gynækol afd okt 12, fast kand Frbg Hosp (A) nov 12 - maj 14 og aug 14, rsl sst (F) marts 15, till assist Frbg Poliklin kir afd maj 16 - april 18; chef D Ambulance Petrograd og deleg DrK sept 16, assist sektor Frbg Hosp maj 17, till Frbg Poliklin otol afd nov 17 - april 18; kand RH fødeafd B april 18, sst (A) okt 18, 2' rsl fødeafd B jan 19, 1' rsl sst okt 20 - okt 23, till lærer Jordemoderskolen; overl II Søværnet marts 24, till assist Marinehosp kir service april 24 - jan 26, kst chef sst maj - dec 26; prakt speciallæge Kbh fra jan 21, privatklinik fra 36. — Studierejse London (kirurgi og trope-syg) 14. — MTKfh 19. (PrrK 2 og 3) (RrK 2) (UKM) (ØrK O, 2). — Slægtslitt: Patriciske Slægter V, 1930; Leksikon over danske Familier, 1927 (mødrene).

Zachau-Christiansen, Bengt Niels, f 7 juli 27 i



Kbh (F: skibsfører Anders Ivan Z. C. og sygepl Selma Viktoria Johansson). ~ 12 maj 51 i Kbh cand pharm Kirsten Rolighed, f 6 marts 29 i Kbh (F: fotohandler Jens Klihus R. og Ella Marie Jensen). — St 46 Metropolitan, cand S 53 laud. — Ansæt i Handelsmin Søfartsafd samt lægevikar Sct Maria Hosp og Amtssgh Vejle; turnus Sundby Hosp juli 53, årskand sst kir afd marts 54, halvårskand Frbg Hosp (E) marts 55, Rud Berghs Hosp sept 55, assist Arvebiol Inst marts 56, kand Sundby Hosp børneafd fra dec 56. — Tidsskr art.

Zacho, Alfred Heinrich Hein, f 5 marts 05 i Randers (F: købmand Alfred Christian Z. og Marie Kathrine Hein). ~ 9 maj 36 i Kbh Tove Bruun Muus, f 1 okt 10 i Kbh (F: grosserer Ove M. og Dagny Ekman).



— St 23 Randers, cand S 30 laud, dr med 37 (Sero-diagnostiske Undersøgelser ved maligne Tumorer. Komplementbindingsforsøg med Lipoidextrakter), speciallægeaut 41 (kirurgi). — Vikar BBH (C) aug 30, Diakonissestift kir afd okt 30, till friv assist Univ Inst alm patol nov 30 - jan 35; kand Diakonissestift kir afd

jan 31, Set Lukas Stift kir og med afd jan 32, turnus BBH (C og D) april 33, fast kand RH fødeafd B april 34, kand Rud Berghs Hosp okt 34, assist KH kir poliklin dec 34, kand Ortopæd Hosp nov 36, assist RH patol inst maj 37, vikar 2' rskir BBH (A) sept 37, 2' rskir sst okt 37, 1' rskir Amtssgh Roskilde maj 40, BBH (A) okt 42, vikar 1' rskir Diakonissestift okt 47, overkir Finseninst fra sept 48; prakt speciallæge Kbh fra 47. — Studierejser Frankrig 27, USA 28, Tyskland 39, Sverige 45, England 46, USA 47. — Forf af: disp (udg 36); tidsskr art om hæmatol og kir emner; publ metode til operation for oesophagusstricturet samt for ulcus ventriculi.

* **Zacho, Anders Johan Hein**, f 9 jan 15 i Randers (F: købmand Alfred Christian Z. og Marie Kathrine Hein).



— St 33 Randers, cand S 42 laud, speciallægeaut 50 (oto-laryngologi). — Vikar, turnus Amtssgh Kolding dec 42, vikar sst dec 43, Abenrå komm Sgh jan 44, kand Amtssgh Middelfart febr 44, Odense Amtssgh gynækol-obstetr afd maj 45, sst røntgenafd april 46, surnum kand Centralsg Randers øreafd marts 47, assist

overl Thrane, Svendborg maj 47, vikar Centralsg Hillerød øreafd juni 49, kand sst sept 49, prakt speciallæge Randers fra okt 50.

Zacho, Carl Edvard Hein, f 26 nov 08 i Randers (F: købmand Alfred Christian Z. og Marie Kathrine Hein).



~ 5 april 34 i Fredericia Gerda Rohleder, f 10 dec 12 i Ålborg (F: oberstløjtnant Johannes R. og Antona Julie Vilhelmine Milling). — St 28 Randers, cand V 35 haud I, speciallægeaut 47 (kirurgi), 52 (obstetrik og gynækologi). — Turnus Amtssgh Grenå febr 35 - jan 36, kand Set Jos Hosp fødeafd april 36, Set Lukas Stift

kir og med afd marts 37, fast kand KH (V) febr 38 - jan 39, vikar kand Militærhosp (E) marts 39, assist BBH kir poliklin april 39, 2' rskir Centralsg Hjørring febr 40, surnum assist KH patol inst april 42, vikar assist sst juni 42, 3' assist sst juli 42, 1' rskir Esbjerg komm Sgh okt 42, Amtssgh Kolding nov 43, rsl Amtssgh Fredericia juli 47,

till kst overl sst april - juni 49; vikar 1' rskir Finseninst kir afd okt 49, Odense Amtssgh gynækol-obstetr afd nov 49 - febr 54, till surnum kand Marselisborg Hosp afd for hud- og kønssygdom juli - aug 50, Rud Berghs Hosp aug - sept 51, læge Mødrehjælp Fyns Stift april 51, gynækolog sst fra okt 53; prakt speciallæge.

Zacho, Ib, f 15 juni 17 i Hasle pr Århus (F: gård-ejer Z.). ~ Lisbeth Larsen, f 3 april 16. — St 35 Århus, cand V 44 haud I. — Turnus KH (III) juni - juli 44, vikar 45 - 46, turnus Maribo-Nakskov Amtssgh marts 46, kand Amtssgh Nakskov marts 47, 2' rsl Amtssgh Tranebjerg juni 48, 1' rsl Amtssgh Nakskov juni 49, prakt Viborg april 53, 2' rsl Amtssgh Give fra juni 56.

Zachrau, Kaj Ferdinand, f 13 febr 23 på Frbg (F: forretningsfører Julius Ferdinand Z. og Asta Petersen).



~ 17 nov 56 i Søborg Merete Frederiksen, f Gøtzsche. — St 42 Odense, cand V 51 haud I. — Ansat Amtssgh Rønne kir afd febr 51, kliniciat Fødselsanst Jyll april 51, turnus Amtssgh Gentofte (A og B) maj 51 - april 52, vikar KH gynækol afd juni 52, Amtssgh Rønne kir afd okt 52, assist læge Julianehåb, Grønland jan 53,

aman Nyborg maj 54, prakt Brøndbyvester fra april 55.

Zahle, Vagn, f 2 jan 12 i Dalny, Kina (F: adm direktør Forenede Papirfabrikker Torben Z. og Alice Schacke).



~ 1° 7 april 36 i Kbh translaticre Aase Ellen Asmussen Lagoni, f 20 sept 11 i Kbh (F: orlogskaptajn Otto Frederik Christian L. og Ellen Frederikke Bach), æ opl 47; 2° 8 aug 47 i Århus læge Vibeke Z. — St 30 Østersøgade, cand V 38 laud, speciallægeaut 45 (neurologi), 47 (psykiatri), dr med 48 (Om den akutte kul-

ilteforgiftning. En klinisk studie med særlig henblik på komplikationerne). — Vikar, turnus Viborg Amtssgh med afd juni 38 - marts 39, vikar kand RH psyk afd april 39, kand sst juli 39, Blegd Hosp dec 39, vikar kand Sindssygehosp Nykøbing S juni 40, vikar rsl og kand Frbg Hosp psyk og neurol afd juli 40, vikar Set Hans Hosp sept 40, kand BBH psyk afd okt 40, RH psyk afd febr 41, klin assist sst marts 41, kand sst (H) juli 42, surnum kand sst neurol afd jan 43, vikar kand sst marts 43, fast kand sst maj 43, fg psyk kons Statens Inst for Talelidende sept 43 - okt 45; klin assist og fg 2' rsl RH neurol afd febr 44, rsl Sindssygehosp Risskov nov 45, afdlæge sst juli 47, Set Hans Hosp (C) jan 52, chef for Landsforen for Mentalhygiejnes rådgivningsklin for Voksne fra juni 53, assist overl Psyk Klin, chef RH psyk poliklin fra juni 54, lektor psykiatri Kbh Univ fra sept 55. — Studierejse England-USA 50 - 51. — Forf af: disp, 48; tidsskr art om neurol og særlig psyk, inkl mentalhyg emner; medred Mentalhygiejne 54; medarb Med Specialer i Lægepraksis (Neuroser og Neurosebehandling), 56. — Slægtslitt: H. V. Christensen: Stamtavle over Slægten Ryge, 1915.

Zahle, Vibeke Fabricius, f 1 maj 07 i Helsinge (F: politidirektør Aage Fabricius Hansen og Vera Emilie Feddersen). ~ 1° 21 april 32 læge Jens Christian Hostrup, æ opl 38; 2° 8 aug 47 i Arhus assist overl, universitetslektor Vagn Z. — St 24 Roskilde, cand S 31 laud, speciallægeaut 50 (dermatovenerologi). — Vikar Alm Hosp juli - aug 31, kand Balders Hosp i febr 32, BBH (A) aug 32 - febr 33, Amtssgh Gentofte med afd juni 33 -



juni 34, Rud Berghs Hosp juli 34, assist Finseninstit røntgenklin jan 35 - dec 36, kand Frbg Hosp neurol afd 6 mdr, læge Østgrønland S 38, Sydvestgrønland S 39, læge ambulance Finland 39 - 40, kand KH psyk afd 9 mdr 40 - 41, surnum læge St Görans Sjukhus, Stockholm 42 - 45, kand Rud Berghs Hosp 6 mdr 45, Frbg Hosp (C) 6 mdr 46, klin assist Marselisborg Hosp dermatovenerol afd jan 47, 2° rsl sst april 48 - april 50, prakt speciallæge Roskilde okt 52, Gladsaxe fra febr 56. — Tidsskr art om blodtyper og antropologi. — (FiFr 4) (FiMM).

Zander Diemar, se Diemar.

Zander Olsen, Poul, f 28 juni 27 i Kbh (F: grosserer Carl Eugen O. og Edith Andrea Petersen). ~ 23 juni 55 i Kbh Anne Bertha Tørning, f 5 nov 32 i Vejle (F: overl Kjeid T. og Birgit Brandstrup). — St 46 Sct Jørgen, cand V 54 laud. — Turnus KH (III og I) febr 54, kand Sct Hans Hosp (B) febr 55, De gamles By april 56, Sct Lukas Stift fra maj 56.

Zassenhaus, Hiltgunt Margret, f 10 juli 16 i Hamburg (F: præst og skoleforstander Julius Z. og Margarethe Z.). — St 35 Hamburg, translatores Hamburg 39, cand V 52 laud, state board exam Baltimore og amer jus pract jan 54. — Translatør domstolen Hamburg 39, translatores og deputeret for tyske tugthuse for danske og norske politiske fanger 42 - 45. Turnus Baltimore City Hospitals, Baltimore, USA juli 52, assist resident sst med afd juli 53, till assist med Medical School John Hopkin's Univ okt 53; physician Employee Clinic Baltimore City Hosp juli 54, till staffmember Lutheran Hosp, Baltimore og school-physician Dpt Public Health Baltimore; permanent staffmember Baltimore City Hosp fra juli 56; till prakt Baltimore fra juli 54. — Forf af: Staa Vagt i Mørket, 48; kroniker og afh. — MTKha 46. (NrKMM).

Zerlang, Lavrids Helge, f 28 okt 1897 i Holbøl pr Tørsbøl (F: sognepræst Johan Reimer Z. og Caroline Bothilde Ferslev). ~ 4 jan 30 i Sulsted Karen Johanne Kristensen, f 28 sept 05 i Sulsted (F: læge Kristian Peter K., † 22 juli 44, og Thyra, f K.). — St 16 Flensborg, cand V 25 præ. — Tysk militærtj 16 - 18. Sessionslæge marts - juni 25, rsl Amtssgh Gram sept 25, Alborg Komm Hosp med afd april 26, turnus KH (III og



V) nov 27, kand Børnehosp Fuglebakken okt 28, skibslæge ØK febr - juli 29, vikar S 29, prakt Gram fra okt 29.

Ziesler, Jan Frederik, f 25 febr 23 i Kristiania (F: læge Ernst Haderer Z. og Gretje Scheen). ~ 1 juli 46 i Oslo Anne Louise Sommerfelt, f 5 nov 23 i Ø Aker (F: professor, dr és lettres Alf S. og forfatterinden Aimée Dedichen). — St 42 Hegdehaugen, Oslo, cand S 52 laud. — Sygepleje-elev Diakonhj Sykeh, Oslo 6 mdr 42, assist Oslo univ fysiol og bakteriolog lab 9 mdr 42 - 43, norske marine 15 mdr 44 - 45; stationslæge Fornebu og læge flyvevåbnet juli 52, lakare Sandtræk San, Norbotten, Sverige jan 53, kand Rjukan Sykeh, Norge juni 53, vikar kommlæge Trysil, Norge jan 54, kand Kongsberg Sykeh, Norge jan 55, Krogstøtten Sykeh, Norge juni 55, Lovisenberg Sykeh, Oslo fra okt 55. — Tidsskr art. — (NDM).

Zilstorff-Pedersen, Kaj, f 19 aug 20 i Esbjerg (F: afleder Gjerlev Johannes P. og Anna Pasgaard Zilstorff) (nvf 49). ~ 12 sept 47 på Frbg Rigmor Hansen, f 28 aug 28 i Arhus (F: direktør Margarinecomp Christian H. og Karen Larsen). — St 39 Frbg Gymn, cand S 47 laud, speciallægeaut 53 (otolaryngologi), dr med 57 (Kvantitative undersøgelser af lugtesansen, tillige med nogle kliniske og eksperimentelle undersøgelser af lugtesansen hos mennesket). — Vikar Sindssyge- Vordingborg aug 47, kand Amtssgh Rudkøbing sept - nov 47, turnus Amtssgh Roskilde jan 48, kand Sct Maria Hosp Roskilde jan 49, Centralshg Randers kir afd okt 49, 2° rsl Sct Elis Hosp Næstved otol afd okt 50, kand RH Øreafd nov 51, klin assist sst jan 53, 2° rsl sst april 53, 1° rsl sst april 56; prakt speciallæge Kbh fra febr 54. — Studierejser Paris, Zürich, Milano, Padua. — Forf af: disp, 57; tidsskr art om otol, lugte- og smagsfysiol emner.



Zimmermann, Johan Christian Friederich, f 16 nov 12 i Broager pr Sønderborg (F: installatør Johan Christian Z.). ~ 11 juli 38 i Kbh sygepl Gudrun Esther Helene Hersdorf, f 30 okt 10 i Kbh (F: kaffehandler Hugo H. og og Gyrithe Henchel). — St 31 Sønderborg, cand V 38 laud. — Turnus Hjørning Amtssgh marts 38, praksisvikar marts 39, kand Sindssygehosp Augustenborg april 39, rsl Amtssgh Give juni 39, prakt Sønderborg fra marts 41, rsl Hæren marts 42 - febr 44 og fra juli 45, kst overl Hæren 48, overl Hæren 52, stabslæge II okt 52. — Kass Lkf for Sønderj 46.



Zimmermann-Nielsen, Carl, f 14 jan 29 i Gråsten (F: kornhandler Laurids Nielsen og Olga Catharina Zimmermann). — St 48 Sønderborg, cand V 56 laud Arhus. — Turnus Arhus Amtssgh maj 56 - april 57.

Zimsen, Hakon Havsteen, f 30 dec 14 på Frbg (F: kaptajn Rolf Z. og Gudrun Marie Henriques). ~ 30 maj 42 i Kbh Grete Lundgreen, f 3 sept 16 i Lyngby



(F: koffardikapt Peter L. og Dagmar Larsen). — St 36 Gentofte, cand V 44 laud. — Kand Nørre Hosp børneafd marts 44, Blegd Hosp sept 44, vikar sst marts 45, Rud Berghs Hosp april 45, rsl Søværnet aug 45, vikar klin assist prof intern med RH jan 46, rsl Søværnet juni 46, vikar KH (VII) dec 46, vikar og surnum Amtssgh Gentofte (A) jan 47, kand Øresundshosp maj 47, till

vikar Centralstat Tub Bekæmp Kbh juli - aug 47; fg 2' rsl Øresundshosp febr 48, kand sst lungekir afd juni 48, vid assist Finseninst central-lab og Radiumstat april 49, overl Søværnet maj 49; hospitalschef Hospitalskibet Jutlandia nov 51 - marts 53; læge Samv sygek Kbh fra okt 54. — Medl best D Militærlægers Org, medl Indenrigs-minist Bunkersudv 50 - 51, medl Handelsminist udv vedr lovgivn om dykning og frømandsdykning 54 - 56; lærer Kbh Navigationsskole febr 56. — Tidsskr art om difteribacillyer og klin difteri, pneumothorax og flyvning, flyvermedicin, dykkersyge, gingivitis og tobaksallergi. — Æresmedl Assoc Milit Surgeons of the United States 53, tildelt sammes golden cross. — Erindringsmed Jutlandia Eksp. (ABSM) (GrGI 3) (GrrKMM) (KPR) (KWSM) (ÆtM 1). — Slægtslitt: J. Margolinsky: Stamtavlen Henriques, 1949 (mødrene).

Zinn, Alice Ruth Orth, f 28 maj 12 i Århus (F: sognepræst Anders Christensen og Astrid Ohrt). ~ 3 juli 37 i Kbh læge Jørgen Z. — St 30 Johannessk, stud jur 31 - 32, cand V 40 laud. — Vikar, turnus KH (III og V) april - okt 40 og Amtssgh Kolding kir afd jan - maj 41, prakt Vejen aug 41, Gilleleje maj 47, Grindsted maj 49, skolelæge aug 49, tilfs læge Grindsted Børnehavn febr 50, skolelæge Vejle Amts distr II juni 54.



Zinn, Jørgen Christian, f 8 maj 12 i Viby J. (F: sognepræst Jakob Christian Z. og Maria Elisabeth Wegener). ~ 3 juli 37 i Kbh læge Alice Z. — St 30 Rungsted, cand S 38 laud. — Kand Sindssygehosp Vordingborg sept - nov 38, turnus Centralstg Hillerød jan 39, kand sst jan 40, prakt Vejen nov 40, kst kredsl Varde april 44, visit læge juni 45, prakt Gilleleje marts 47, Grindsted og visit læge sst fra maj 49. — Medl sundheds-



komm april 43, form 46 - 47.

1891

Zwergius, Erik, f 30 april 11 i Frederikssted, St Croix (F: overlæge Carl Emil Andersen Z., f 18 sept 35, og Laura Marie Münster). ~ 25 okt 41 i Hansted Gerda Marie Friis, f 6 dec 13 på Egebjerggård ved Horsens (F: proprietær Carl Ivar F. og Agnes Jesanne Steffensen). — St 30 priv, cand S 38 laud, speciallægeaut 48 (oto-laryngologi), dr med 52 (Studies on labyrinthine fistular reactions in pigeons). — Turnus Horsens



Komm Hosp jan 39, kst rsl sst med afd jan 40, rsl Hæren marts - april 40, vikar Alborg Amtssgh med afd juni 40, fast kand Centralstg Hjørring med afd juli 40, kand Odense Amtssgh gynækol-obstetr afd nov 41, fast kand Horsens Komm Hosp kir afd nov 42, kst 2' rsl sst jan 44, kand Amtssgh Gentofte otol afd marts 44, vikar kand RH otol afd april 45, vikar assist Sundby Hosp otol afd juni 45, vikar kand RH otol afd sept 45, kand sst febr 46 - febr 47, till assist prof Thornvals privatklinik april 46; kand Finseninst otol afd maj - okt 47, klin assist RH otol afd dec 47, 2' rsl sst okt 49, 1' rsl Amtssgh Gentofte otol afd fra juli 51, under orlov kst overl Tromsø Sykeh Norge otol afd jan - juni 53 og kand Øresundshosp lungekir afd maj 54; prakt speciallæge Glostrup sept 55. — Studierejser Stockholm 46, Edinburgh 50. — For af: disp, 52; tidsskr art om labyrintol og laryngol emner.

* **Ægidius, Ruth**, f 27 febr 27 i Helsingør (F: gård-ejer Peter Vilhelm Æ. og Poula Louise Amalie Groth). — St 45 priv, cand V 53 laud. — Turnus Centralstg Randers febr 53.

Ærenlund Jensen, Hans, f 6 okt 01 i Orehoved (F: gårdejer Hans J. og Marie Ærenlund). ~ 9 sept 31 i Kbh sygepl Erna Sigrid Rahbek, f 15 april 06 i Århus (F: vognstyrer Anders Peter R. og Sørine Kirstine Mikkelsen). — St 21 Nykøbing F, cand S 28 laud I. — Kand Alm Hosp juli 28 - jan 29, prakt Hvidovre fra marts 29, till rsl Hæren jan 37 - dec 41, chef Sanitetsstat juni 40, kursuslæge DKB lokalafd 39, tillidslæge komm



Vagtvaern okt 44, læge modstandsbev Sanitetstj 5 afsn april 44, kst overl Hæren nov 45, tilsynsf læge Statens civ Luftv ved forlægning af tyske flygtninge maj 45, jernbanelæge april 48, læge Ny Østensgaards Menighedsbørnehavn juli 48, overl Hæren fra maj 52. — Lærer krigssanitetstjen Forsvarets underlægeskole 49, instruktør krigssanitetstjen Lottekorpsets juniorchefskole marts 50. Medl børneværn 41, udv Foren til Sindssygd Bekæmp 41, form Lokalforen D Luftværnsforen okt 42, repr Understøttelsesforen for d Lægers Enker og forældreløse Børn, lærer samariterkurser.

1892



Ødum, Søren, f 4 marts 06 i Robdrup pr Randers (F: sognefoged, gårdejer Kresten Nielsen og Alma Ingine Sofie Rasmussen) (nvf 55). ~ 13 nov 31 i Robdrup Karen Helene Pedersen, f 11 juli 10 i Arhus (F: fotograf Søren Samuel P. og Sofie Helene Rasmussen). — St 24 Randers, cand S 31 laud. — Vikar juli - aug 31, prakt Nr Hornbæk pr Randers fra dec 31. — Medl sundhedskomm 34.



Øhlenschläger, Herman Poul Mathias, f 25 nov 1894 i Sæby (F: apoteker Vilhelm Ø. og Agnes Viktoria From). ~ 28 maj 32 i Kbh Magna Trolle, f 12 sept 96 i Middelfart (F: læge Axel Valdemar T., † 12 juni 39, og Ebba Emilie Haugsted). — St 11 Plockross, cand V 23 haud I. — Kand Sindsygehosp Vordingborg maj 23, vikar og aman sept 23, skibslæge DFDS febr 24, turnus Odense Amtssgh okt 24, prakt Kbh fra sept 25.

† **Oehlenschläger, William**, f 25 marts 15 i Grindsted, † 15 sept 54 (F: grosserer Thomas Christian O. og Dortha Beyer Jensen). ~ 1^o 4 juli 43 i Kbh Rita Hyltoft, f 1 jan 20 i Kbh (F: grosserer Peter H. og Elita Heuer Jensen), æ opl 50; 2^o 24 maj 50 lægesekr Gudrun Nielsen Nedergaard, f 27 febr 23 i Auning (F: lærer Stefan Frederik N. N. og Nanna Rasmussen). — St 34 Ribe, cand S 43 laud. — Turnus Arhus Komm Hosp sept 43, kand Radiumstat Arhus sept 44, rsl Hæren sept 45, 2^o rsl Nyborg Sgh dec 45, aman sept 46, prakt Grindsted jan 47, Arhus Komm Hosp børneafd dec 48, 2^o rsl Sct Jos Hosp Arhus neurol afd jan 49, till assist Haagen Jessens klin; vikar febr 50, aman Nordenskov juni 50, vikar nov 50, assist Silkeborg Bad april 51, vikar 2^o rsl Amtssgh Ørsted nov 51, aman Alestrup dec 51 - aug 52, assist Silkeborg Bad april 53, vikar nov 53, vikar Amtssgh Ørsted juni - aug 54.

† **Ølgaard, Carl Christian Albert Alexander**, f 12 maj 1874 i Kbh, † 5 aug 52 (F: fabrikbestyrer Terman Christian Ludvig Carl Ø. og Laura Cathinka Enna). ~ 4 aug 1900 i Lødderup pr Nykøbing M Kathrine Bendix, f 27 maj 78 i Lødderup, † 22 april 56 i Søllerød (F: prokurator Peter Christian B. og Marie Frederikke Struntze). — St 93 Borgerdyd Chrhavn, cand S 99 laud, specialistanerk 18 (hjertesygd). — Prakt Nibe jan 1900, kand Kgl Fred Hosp febr 06, Øresundshosp maj 06, Sindsygehosp Risskov sept 06, Kgl Fred Hosp dec 06 - dec 07, till assist Finseninst dermatol klin maj 06 og rsl sst klin for hjertesygd sept 07 - marts 11; rsl Hæren april 08 - april 10; assist Univ retmed lab aug 08 - april 10, RH med poliklin april 11 - marts 13, prakt speciallæge Kbh jan 11. — Studierejser (hjertesygd). — Forf af: Fajancefabrikken i Store Kongensgade, 35; medarb Archives des maladies du coeur.



Øllgaard, Bendt Langkilde, f 4 dec 12 i Velling (F: sognepræst Poul Ulrik Lind Ø. og Ellen Laurentia Langkilde). ~ 23 okt 37 i Kbh læge Grethe Ø. — St 31 Odense, cand V 40 laud. — Ved landvæsen. Turnus Ålborg Komm Hosp marts 40, vikar kand sst med og kir afd marts 41, aman Glamsbjerg sept 41, prakt Ølgod fra okt 41. — Slægtslitt: Chr. Krarup: Stamtavle over Efterkommerne af Christian Krarup til Dejbjerglund, 5 udg, 1933; Paul Nedergaard: 100 danske præsteslægter, 1954; J. V. Langkilde: Stamtavle over Familien Langkilde, 1946 (mødrene).



Øllgaard, Carl Frederik Terndrup, f 21 nov 10 i Rosmus pr Balle (F: proprietær Anders Olesen Ø. og Sophie Terndrup). ~ 29 april 38 på Frbg Grethe Fleischer Bertelsen, f 26 sept 11 i Kbh (F: læge Alfred Leopold B., † 19 okt 50, og Johanne Regine Elisabeth Fleischer), æ opl 56. — St 30 V Borgerdyd, cand V 40 haud I, embedslægeeks 54. — Turnus RH (A og C) april 40, vikar Centralssgh Randers april 41, kand RH (H, C og D) maj 41, Militærhosp kir afd juni 42, fast kand BBH (F) nov 42, kand Sct Jos Hosp fødeafd nov 43, Ortopæd Hosp marts 44, vikar distrlæge Umanak juni 45 - sept 46, vikar BBH (F) nov 46, vikar overl Amtssgh Tarm i febr 47, vikar distrlæge Sukkertoppen april 47, distrlæge Umanak og kreds-læge Nordgrønland aug 48 - juni 53, under orlov vikar overl Centralssgh Hillerød tub afd i jan 52, vikar rskir sst april 52, surnum Øresundshosp thoraxkir afd juni - sept 52; medicinalkons Min for Grønland fra dec 53, till lægesekr Sundhedsstyr sept 54 - juli 56, læge D Dampskibsrederiforen lægekantor juli 56. — Form Grønlands Lkf fra 53.



Øllgaard, Enoch Christian Krarup, f 10 juli 1875 i Kbh (F: civilingeniør, borgmester, konferensråd Christian Krarup Ø. og Laura Christiane Krarup). ~ 26 sept 13 i Kbh Ellen Constance Marie Ringberg, f 7 april 85 i Kbh (F: grosserer Otto Vilhelm R. og Emilie Charlotte Hastrup). — St 94 Borgerdyd Chrhavn, cand S 01 laud. — Aman okt 01, kand Sct Johs Stift maj 02 - juni 03, aman Arhus aug 03, 2^o rsl Arhus Komm Hosp okt 04, 1^o rsl sst okt 05 - sept 06, kand KH nov 06 - febr 07, prakt Kbh fra april 07, rsl Hæren febr -



april 16. — Medl best Lægernes Sygek 13 - 36. — Slægtslitt: Chr. Krarup: Stamtavle over Efterkommerne af Christian Krarup til Dejbjerglund, 5 udg. 1933.



Øllgaard, Einar Niels Jacob, f 3 maj 02 i Kbh (F: direktør Frands Vilhelm Ferdinand Ahlefeldt Ø. og Louise Frederikke Holm). ~ 2 juni 38 i Tømmerup Ketty Agnethe Hjorth, f 30 juli 09 i Kalundborg (F: slagtermester Jørgen Peter H. og Jacobine Jacobsen). — St 20 V Borgerdyd, cand V 28 laud, dr med 37 (Undersøgelser over Blodets vandopløselige Svovlforbindelser. Rest-Svovlet), speciallægeaut 38 (intern med, mave-, tarm- og blodsygd), embedslægeeks 44. — Rsl Sct Elis Hosp Næstved juli 28, Amtssgh Nakskov marts - dec 29, turnus BBH (B og A) okt 30, kand sst (B) nov 31, Børnehosp Fuglebakken dec 32, vikar assist Amtssgh Gentofte røntgenafd i juni 33, 1' rsl Amtssgh Skive med afd aug 33, kand Blegd Hosp dec 35, 2' rsl Kbh Amtssgh F med - epid afd aug 36, 1' rsl Amtssgh Gentofte (F) juni 39; sanitetslægeassist sept 44, amts- og kredslæge Århus fra febr 45. — Studierejse Paris 30. — Censor med eks Århus 49. — Forf af: disp, 37; tidsskr art om med og biokem emner.

Øllgaard, Grethe, f 8 april 13 i Helsingør (F: oberstl Carl Harald Mackeprang og Julie Augusta Hansen). ~ 23 okt 37 i Kbh læge Bendt Ø. — St 31 Roskilde, stud mag 31 - 32, cand V 40 laud. — Kand Følgekur Hald febr 40, kliniciat Fødselsanst Jyll maj 40, turnus Alborg Komm Hosp juni 40 - maj 41, prakt Ølgod fra sept 41. — Slægtslitt: Edv. og Emil Mackeprang: Stamtavle over den danske Familie Mackeprang, 1929.



Øllgaard, Jørgen Christian, f 18 sept 14 i Kbh (F: læge Christian Ø. og Ellen Constance Marie Ringberg). ~ 29 dec 43 på Frbg Ruth Selchau, adopt Ulrik, f 9 okt 20 i Fredericia (F: ors Tage Kuhlmann S. og Ruth Seidelin, ~ 2° læge Poul Ulrik, † 29 okt 43). — St 34 Frbg Gymn, cand S 42 laud. — Surnum Diakonissestift røntgenafd aug - sept 42, turnus Amtssgh Gentofte (C og D) nov 42, praksisvikar nov 43, fast kand Amtssgh Hammel jan 44, surnum kand KH øjenafd sept 45, kand Diakonissestift med og pædiatr afd nov 45 - okt 46, prakt Kbh fra jan 47, bedriftslæge A/S S. P. Wodskou marts 51 - dec 56. —

1895

Tidsskr art om Simmonds syndrom og thyreoiditis chronica. — Slægtslitt: Chr. Krarup: Stamtavle over Efterkommerne af Christian Krarup til Dejbjerglund, 5 udg. 1933.



Ørberg, Johannes (Jonas), f 3 jan 1883 i Knebel (F: lærer Peter Christian Kristensen og Severine Kai-sen) (nvf 15). ~ 31 aug 09 i Kbh Edith Anthon, f 5 jan 88 i Kbh, † 28 dec 51 i Lunderskov (F: sparekassebestyrer James Makee Anthon og Anna Dorthea Ejlersen). — St 01 Herlufsholm, cand S 08 laud. — Aman og vikar juli 08, stud v poliklin juli - sept 09, rsl Hæren sept - okt 10, aug - okt 14, aug - okt 16 og jan - marts 18; prakt Gesten sept 09, Lunderskov nov 17, jernbanelæge; privat Helsingør fra juni 56. — Medl Ribe Lkf voldgiftsret 25 - 33, repr DadL 27 - 28 og 35; medl best Ribe Lkf 32, næstform 36, medl jysk Centraludv, næstform 44 - 46, medl komm mægtingsråd 39, landsudv 44 - 46, form sundhedskomm, næstform børneværnsudv, form værgeråd til 33. — Æresmedl Ribe Amts Lkf juni 56.

Ørkild, Ejnar, f 24 aug 01 i Kolding (F: læge Ove Hjalmar Ø., † 3 april 35, og Karen Elisabeth Lundsteen, † 27 marts 55). ~ 16 april 33 i Gram Kirstine Johanne Jerichow, f 18 sept 02 i Esbo, Finland (F: godsinspektør Georg J. og Valborg Hedvig Strange). — St 19 Kolding, cand V 28 laud. — Kand Amtssgh Kolding april 28, rsl Amtssgh Gram april 29, vikar juni 30, turnus BBH (C og D) okt 30, klin assist sst (C) okt 31, kand Børnehosp Fuglebakken nov 32, 1' rsl Viborg Amtssgh med afd maj 33, prakt Kolding fra nov 33, tilf ved Julemærkesan. — Form best Børnenes Vel, Kolding, medl best kredsforen Nationalforen til Tub Bekæmp til 53.



Ørsholt Mathiesen, Ester, se Mathiesen.

Ørskov, Frits, f 20 jan 22 på Frbg (F: direktør, dr med Jeppe Ø. og Gerda Anny Rusch). ~ 4 sept 48 i Kbh dr med Ida Ø. — St 40 Frbg Gymn, cand S 48 laud, dr med 56 (Om typebestemmelse af Escherichia Coli, specielt med henblik på stammer fra infantl diarrhoea). — Turnus RH (A og C) okt 48, vid assist Retsmed Inst okt 49, heldags-assist Seruminst i Internat Salmonelle & Escherichia central fra maj 50, under orlov project associate Dpt of Genetics, Univ of



1896

Wisconsin okt 56 - okt 57. — Univ gulmed prispøge teor med 45 (Virkningen af de bakteriedræbende Stoffe, som produceres af nogle Jordbakterier). Forf af: disp, 56; tidsskr art om bakteriel emner, spec *Escherichia coli*.

Ørskov, Ida, f 8 jan 22 i Kbh (F: maler og kobberstikker Johannes Georg Oppenheuser og Helga Christensen). ~ 4 sept 48 i Kbh dr med Frits Ø. — St 41 Zahle, cand S 48 laud, dr med 56 (Om Klebsiella). — Vikar Sundby Hosp med afd okt 48, Amtssgh Gentofte (F) i nov 48, turnus RH (B og D) jan 49, friv assist Seruminst jan 50, heldagsassistent i Internat Salmonella & Escherichiacentral fra april 50. — Studierejse USA (bakteriogenetik) 56 - 57. — Forf af: disp, 56; tidsskr art bakteriel emner, især om Klebsiella.



Ørskov, Jeppe, f 2 marts 1892 på Ørskovgård, Snejbjerg (F: købmand Peter Michael Christensen og Margrethe Lundsgaard Nyboe) (nrv fra Kristensen 20). ~ 11 dec 17 i Helsingør Gerda Anny Rusch, f 23 marts 95 i Helsingør (F: malermstr Fritz Emil R. og Helene Nielsen). — St 10 Helsingør, cand V 17 laud, dr med 23 (Investigations into the morphology of the ray fungi). — Kand Kbh Amtssgh F febr - maj 17, Børnehosp



Fuglebakken sept 17 - juni 18, Frbg Hosp med afd aug 18, turnus RH (A og C) jan 19, kand Alm Hosp febr 20, assist Seruminst sept 20, lab leder sst juli 22, till leder karantænelab El Tor Ægypten S 22; afdforst Seruminst vaccineafd sept 31, dir sst fra juni 40. — Studierejser Amerika, Frankrig, England, Tyskland. — Medl Sundhedsstyr 40, komm for embedslægeeks 41, form 49 - 53, sagkyndig serologi Retslægeråd 47, Form D Patologforen 41 - 47, Biol Selsk i 52, Form Spejdnernes og Væbneres friv bloddonorkorps 41 - 46, medl landskomité og form Kbh afd 46, Form kredsforen Rigsforen Bekæmp rheumat Sygd 44 - 52, form sammes forskningsudv 51 - 52, medl forretningsudv 51 - 52, medl best og forretningsudv Landsforen mod Børnelamm 45, form 51, form D deleg WHO internat sundhedskonf New York 46, medl WHO Com of Biol Stand 46, medl best og forretningsudv Nationalforen Tub Bekæmp 48 - 54, Medl best P. Carl Petersens Fond, Michaelsen Fonden. — Accessit Univ prisøp 17 (bakteriemens involutionsformer i hens til morfologi, ætiologi og patogenese). Forf af: disp 23; afh og tidsskr art om encelledyrkning af bakterier, bakteriemorfologi, infektionspatol, virus- og blodunders. — Medl Vidensk Selsk 39, Akad Tekn Vidensk 44, D naturvidensk Samf. Medl Svenska Läkaresällsk, Soc for General Microbiology England, Finska Läkaresällsk Duodecim 49, Kungl Fysiograf Sällsk Lund 49, Dr jur hc Glasgow 53. — R* 39, DM 47, K* 52, K1* 55. (Fir K) 2 (ÆtS 3).

1897

Ørskov, Søren Lundsgaard, f 14 aug 01 i Helsingør (F: købmand Peter Michael Christensen og Margrethe Lundsgaard Nyboe) (nrv 20). ~ 16 maj 30 på Frbg Inger Lise Clausen, f 24 aug 08 på Frbg (F: grosserer Claus Hansen C, og Mary Sophie Vilhelmine Jensen). — St 19 Helsingør, cand V 27 laud, dr med 31 (Undersøgelser over ætheropløselige Syrer i Blod og Væv). — Kand Blegd Hosp martsaug 27, assist Univ medfysiologi Inst april 28 - sept 32, Fellowship of Rockefeller Foundation 32, fast assist medfysiologi Inst sept 34, prof fysiologi Århus Univ fra april 37, sanitetssk Århus Luftværn 43. — Studierejser Lund 27 - 28, Kiel 32, Göttingen 32 - 33. — Cencor biokemi med eks 34 - 37, kemi med eks Århus 37, medl best kursus Århus Univ for sundhedspl og form undervisningsråd 38, form best Nord Foren for Fysiologi 48 - 51, medl best 51, præ 7 Nord Fysiologkongr Århus univ 51; næstform best Een Verden Århus afd 48 - 53. — Univ gulmed prispøge teor med 23 (Undersøgelser over Termoresistens af Paratyfusbakterier). Forf af: disp, 31; tidsskr art om permeabilitetsproblemer.



† **Ørum, Hans Peter Tulinius**, f 3 sept 1877 i Kbh, † 18 nov 50 i Kbh (F: prof, dr med Hans Peter Ø., † 20 okt 04, og Alvilde Theodora Florentine Tulinius). ~ 16 aug 04 i Engelholm, Sverige Maria Gunilla Caroline Jehander, f 8 april 79 i Stockholm (F: ingeniør Carl Johan J. og Hulda Maria Ulrika Mellin). — St 95 Metropolitan, cand S 01 laud, dr med 03 (Kemiske Undersøgelser af Menneskegalde).



— Kand Balders Hosp jan - juni 03, till klin assist Kgl Fred Hosp (A) maj 03 og assist Finsensinst Lab april 04 - april 05; kand KH og Blegd Hosp nov 05, vikar og kand Dr Louises Børnehosp febr 07, assist Dr Lendrops klin april 08, KH (II) april 09, rsl Dr Louises Børnehosp april 10, KH (II) maj 12 - aug 17; prakt Kbh sept 04; læge Norges Minde 13 - 21, skolelæge 17 - 47, visitator KH 17 - 23, leder Martha hj poliklin for børn 17, lærer BBH sygeplejerskesk 18 - 24, privatdocent 19, komm vakcinator 19 - 23, jernbanelæge 20, afd læge Kbh poliklin 21 - 23, chef komm med poliklin okt 23 - 30, lærer KH sygeplejerskesk 24 - 38, lektor skolehyg sept 25. — Studierejser Uppsala (fysiologi) 01 - 02, Tyskland, Schweiz 04, England 05, Tyskland, Østrig, Ungarn 09, Frankrig 10 (pædiatri og int med). — Form foren af komm ansat Skolelæger Kbh 27. Medl komm til formindkelse af Børmedødelighed 11 - 37, Repr Kbh Asylselsk 14, sekr 20 - 39, lægekynd medl og personalechef 39, medl Hyg Museum forretningsudv 17, best Foren af 1915, 17, form 36, medl best Værneforen for svagtbyg Ungdom 18, form akad-soc Foredrag Univ 20 - 39, D Selsk for Pædologi 21 - 24, medl best Marthahj 21, form 39, medl Skolelægernes stående udv 21, form 27, form Værnebørnernes Feriehj og Friluftssk 22, Foren til Skolehyg Fremme 24 - 46, medl best Nord Værneskoleforen 24, repr Pædagog Selsk 25, best Folkebørnehaverne 26, form 39, medl

1898

DrK Ungdomsudv 35 - 39, næstform D Frøbelforen 39. — Forf af: disp, 03; lærebøger klin undersøg metoder og fysiologi, afh over fysiolog, biokem, med og pædiatr emner. — Æresmedl Foren til Skolehyg Fremme 46, D Skolelægeforen 48. — R* 42.



Ørum Hansen, Georg, f 14 nov 15 i Fensmark pr Holme-Olstrup (F: forpagter Valdemar H. og Marie Nielsen). ~ 5 febr 54 på Frbg skønhedsekspert Kirsten Rosa Kristensen, f 26 marts 15 i Svendborg (F: fabrikmester Martinus K. og Anne Sivebæk). — St 34 Haslev, cand S 48 houd II, — Tur-nus KH (III og V) dec 48 - nov 49, vikar turnuskand sst (III) i jan, marts og maj 50, praksisvikar og vikar læge-vagten, prakt Frbg fra juni 54, fast ansat Kbh daglægevagt dec 55.

Øster, Jacob Anius Laursen, f 26 marts 1898 i Bal-len pr Koldby KÅs (F: skibsbygger Niels Ø. og Caro-line Laursen). ~ 1° 29 okt 24 i Søllerød syerske Ella Petersen, f 11 sept 04 i Kbh, † 11 jan 26 i Freetown, West Africa (F: detailhandler Lauritz Vilhelm P. og Ama-lie Nielsine Larsen); 2° 11 aug 26 i Kbh Ida Henriksen, f 23 febr 04 i Tebstrup (F: forlagsboghandler Henrik Ludvig H. og Maren Han-sen). — Ingeniørelev Orlogs-værftet 13, missionskole Skodsborg og USA, Bachelor of Arts USA 23, st 31 priv, cand S 39 houd I. — Sømand 14 - 18, missionær Afrika 24; praksisvikar, turnus Ringsted Sgh maj 40 - april 41, læge Skodsborg Badesan sept 41 - okt 42; prakt Randers fra nov 42, rådg læge Arbejdsansvinnings-kontoret for erhvervshæmmede juni 44, Erhvervs-vejledningen aug 47. — Form D Afholdsunion 49 - 55, medl best 55, medl best Nord filantr Selsk 54, Skodsborg Badesan 54. — Forf af: Lærebog i Ana-tomi og Fysiologi, Sygdomslære for Fodplejere, tidsskr art.



Øster, Jakob, f 30 juni 15 i Pillemark (F: gårdejer Jens Søren Ø. og Mari-ane Pedersen). ~ 5 sept 43 i Nimtofte sygepl Erna Hou-gaard, f 22 dec 19 i Nimtofte (F: gårdejer Jørgen H. og Kathrine Rafn). — St 34 Arhus, cand V 42 laud, special-lægeaut 53 (pædiatri), dr med 53 (Mongolism. A cli-nicogenealogical investiga-tion comprising 526 mongols living on Seeland and neigh-bouring islands in Den-mark). — Ved landvæsen.

Turnus Arhus Komm Hosp marts 42, vikar sst kir og med afd marts 43, kand Marselisborg Hosp med-epid afd maj 43, sst dermato-venereol afd juni 44, Sindssygehosp Risskov okt 44, Arhus Komm Hosp pædiatr afd febr 45, vikar kand sst neurol afd i febr 46, kand sst med afd maj 46, klin assist sst juli 46, kand Arhus Komm Hosp neurol afd maj

47, till praksisvikar i aug 47; kand Dr Louises Børnehosp marts 48, till læge børneplejstat maj 48 - maj 53; ekstraord till assist Univ arvebiol Inst marts 49 - april 52; vikar Andssvageanst Anders-vænge juni - aug 49, Sindssygehosp Nykøbing S juni - aug 50, 2' rsl Dr Louises Børnehosp maj 51 - april 53, till assist læge Kbh komm asthama-klub maj 51 - april 52, tilsf læge børnehaver juli 52 - marts 55 og vikar ledende læge Kbh Børne-værn og Sundhedspl S 52, skolelæge Gerbrand-skolen Kbh okt - dec 52, tilsf læge Østift Andssvageanst externatskole Kbh og Skolehj Gl. Bakke-hus jan - maj 53; 1' rsl Østift Andssvageanst kon-troll familiepleje juni 53, till vikar ledende læge Kbh Børneværn og Sundhedspl S 54; overl Central-sgh Randers børneafd fra april 55; skolelæge sept 56. — Studierejser Schweiz (børnesygd og børnepsyk) 51, Sverige (pædiatri) 55. — Censor-suppl pædiatri Arhus Univ april 56. — Forf af: disp, 53; tidsskr art om med og pædiatr emner samt for-hold vedr oligophreni.

Øster, Rigmor Hulda Vilhelmine, f 30 sept 06 i Glostrup (F: værkfører Frederik Valdemar Busch og Anna Vilhelmine Høyer). ~ 8 sept 44 i Houlbjerg pr Laurbjerg sognepræst And-reas Christian Ø., f 6 nov 87 i Christiansfeld (F: reb-sluger Christian August Ø. og Berthea Helena Hansen). — St 25 Horsens, cand S 32 laud, speciallægeaut 47 (lung-etub). — Kand Sindssyge-hosp Vordingborg okt 32, vikar Odense Amtssgh med afd juni 33, kand sst febr 34, sst kir afd dec 34 - nov 35, RH fødeafd B maj 36, Sct Lukas Stift maj 37 - maj 38, vikar Ebberødgård febr - marts 39, Skørping San juni 39, rsl sst juli 39 - maj 43, prakt Houlbjerg pr Laurbjerg 43 - 45; kand Central-sgh Randers tub afd okt 46, rsl sst juni 47, afdlæge sst fra marts 55.



Østerberg, Gustav, f 26 nov 1899 i Horsens (F: lektor Johannes Valdemar Ø. og Cathinka (Karen) Ni-coline Qvist). ~ 1° 23 juli 28 i Alborg Ragnhild Larsen, f 10 aug 05 i Alborg (F: overlærer Jens L. og Johan-ne Clausen), æ opl; 2° 16 juli 38 i Kbh Grethe Gyda Antoinette Kryger, f 26 april 10 i Kbh (F: købmand Georg K. og Kirsten Bülow). — St 18 Horsens, cand S 26 laud, specialistanerk 34 (oftalmo-logi), dr med 35 (Topo-



graphy of the layer of rods and cones in the human Retina). — Vikar BBH (C) aug 26, Amts-sgh Tarm i sept 26, Øresundshosp med afd jan 27, kand sst april 27, till tegner dag- og uge-blade 28 - 31; kand BBH (A) febr 28, Øresunds-hosp tub afd aug 28, fast kand BBH med afd maj 29, ekstraord turnusbev, kand Rud Berghs Hosp maj 30, surnum kand RH øjenafd og neurol poliklin nov 30, kand sst øjenafd febr 31, ekstra-ord assist sst juli 31, 3' assist sst okt 32, klin assist sst okt 34, 2' rsl sst okt 36, 1' rsl sst febr 38 - marts 41, till øjenlæge Færøerne maj - juni 38, as-sist læge Militærhosp øjenklin til febr 42; prakt

speciallæge Kbh fra april 35. — Sekr oftalmol Selsk 38 - 41, form Oftalmol Selsk 53 - 54. — Forf af: Billedsynsprøvetavle for smaa Børn, 34; Lægekarikaturer, 34; disp, 35; Besættelse, Tegninger 40 - 45; afh og tidsskr art om oftalmol emner.

† Østerbye, Knud, f 20 dec 02 i Alestrup, † 24 sept 56 (F: overl Rudolph Vilhelm Ø., † 6 jan 55, og Alvida Josephine Caroline Holmbæch). ~ 1° 22 nov 24 på Frbg Gurli Schellenberg, f 6 okt 98 i Odense, † 12 juni 32 (F: grosserer Carl S. og Aagot Henriksen); 2° 13 april 33 i Randers Vita Emilie Foget, f 23 maj 02 i Virring (F: proprietær Mads F. og Emilie Selchau). — St 21 Herlufsholm, cand S 29 laud, speciallægeaut 39 (kirurgi). — Rsl Amtssgh Søby pr Høng dec 29, cand Viborg Amtssgh kir afd april 31, turnus BBH (C og D) april 32, assist sst røntgenklin april 33, 1' rsl Amtssgh Silkeborg april 34, 2' rskir Århus Komm Hosp nov 36, kand Statshosp Sønderborg gynækol-obstetr afd nov 39, vikar 1' rskir Århus Komm Hosp maj 40, kand Ortopæd Hosp Århus sept 40, 1' rskir Holbæk Amtssgh sept 41, overl Amtssgh Grindsted fra marts 45.

† Østerbye, Rudolph Vilhelm, f 17 nov 1871 i Kbh, † 6 jan 55 i Hillerød (F: bogbindermester Rudolph Viggo Ø. og Vilhelmine Petrea Thorsen). ~ 16 okt 1900 i Kbh Alvida Josephine Caroline Holmbæch, f 4 juli 74 i Kbh (F: skræddermester Peter Nielsson H. og Elsa Marie Johansdotter). — St 90 Metropolitan, cand V 99 haud I. — Prakt Alestrup maj 99 - april 14, till jernbanelæge 01 og rsl Viborg Amtssgh maj - dec 13, kst distrl Lemvig juni 14, Åkirkeby juli - sept 14, sgh-læge, senere overl Frederiksværk april 15, till læge Arresødal april 15, Hærens Krudtværk april 15, privat Hillerød juni 37. — Studierejser Berlin 09 og 14, Wien 27. — Form sundhedskomm 02, medl kommunalbest 09 - 13, medl byråd 17 - 21.

Østergaard, Anker Høyer, f 1 sept 14 på Orø (F: forstander Statsundomshj Sølager, Hundested, Niels Marius Ø. og Karen Høyer Langvad). ~ 10 juli 38 i Frederiksværk socialrådg Nancy Katharina Bratt, f 9 april 11 i Stockholm (F: stads-læker Iwan Iwanson B. og Signe Jolin). — St 40 priv, cand V 48 laud. — Turnus Sundby Hosp marts 48, vikar kand KH psyk afd marts 49, kand Århus Komm Hosp pædiatr afd april 49, Sindsygehosp Risskov børnepsyk konsult april 50, kand Århus Komm Hosp neurol afd maj 51; fast kand Sindsygehosp Risskov jan 53, till psyk tilsf børnehj Bredablík april 53, rsl Sindsygehosp Risskov børnepsyk konsult nov 53 - nov 56, till psyk tilsf skolehj Kjettrupgård april 54 og RK behandlingshj Sølyst, Risskov sept 55. — Studierejse Oslo 52. — Form styr Århus friskole jan 55. — Tidsskr art om børnepsyk emner.

Østergaard, Bent, f 30 sept 13 i Hillerød (F: rektor Carl Vilhelm Ø. og Betty Jacoby). ~ 15 okt 38 i Gentofte lærerinde Bodil Hoff, f 17 dec 13 i Kbh (F: kommlærer, cand theol William H. og Martha Charlotte Mathiesen). — St 31 Viborg, cand S 39 laud. — Turnus Amtssgh Brørup sept 39, kand sst sept 40, prakt Rødding juni 41, aman Tarm febr 46, prakt Hørve fra febr 47. — Form Nordvsj Lkf sygek- og takstudv, repr DadL 52.



* Østergaard, Christian, f 24 april 24 i Tøstrup (F: gårdejer J. B. Ø. og Lydia Margrethe Johansen). — St 44 priv, cand S 55 laud Århus. — Turnus Nyborg Bysgh aug 55.

Østergaard, Christian Rahbek, se Rahbek Østergaard.

Østergaard, Erling, f 9 nov 07 på Frbg (F: farvehdrlr Hans Christian Ø. og Camilla Christensen). ~ 19 aug 38 i Kbh Lilith Nicole Scheel, f 4 sept 16 i Kbh (F: kontreadmiral Axel Vilhelm S. og Carmélite Delinois). — St 26 Metropolitan, cand S 32 laud, speciallægeaut 40 (obstetrik), 44 (gynækologi), dr med 42 (Antigonadotrophic substances. Experimental and clinical studies on the formation of antigonadotrophic substances and treatment with gonadotrophic hormones). — Rsl Ringsted Sgh nov 32, kand Sundby Hosp kir afd sept 33, Sct Jos Hosp fødeafd marts 34, sst (B) april 35, fast kand BH (A) okt 35, kand RH fødeafd A okt 36, 2' rsl sst (B) febr 38, 1' rsl sst nov 39, kst overl okt 41, 1' rskir Viborg Amtssgh dec 41, till kst overl sst april - juni 43, rsl Frbg Hosp (F) maj 44, overl sst fra maj 49; prakt speciallæge Kbh fra maj 44. — Censorsuppl gynækologi og obstetrik med eks og Jordemodereks 46. Sekr Foren for gynækologi og obstetrik 39 - 41, D endokrinol Selsk 47 - 55, medl § 14-udv 54. — Forf af: disp, 42; tidsskr art om gynækol, obstetr og gynækol-endokrinol emner. — Korresp medl Soc française de Gynécologie.



Østergaard, Jørgen Henrik Rahbek, f 26 april 24 i Kbh (F: læge Niels Christian Rahbek Ø. og Marie Elisabeth Juel Jørgensen). ~ 26 febr 48 i Kbh tandlæge Grete Nicolaisen, f 5 okt 24 i Kbh (F: ingeniør Otto Harald N. og Ketty Frederikke Hey Hansen). — St 42 Ø Borgerdyd, cand V 50 laud. — Turnus Frbg Hosp marts 50, vikar kand Vejle Amtssgh røntgenafd marts 51, helårskand Frbg Hosp (A) maj 51, sst (F) maj 52, 2' rskir



Centralsgh Svendborg maj 53, anæsthesilæge Frbg Hosp marts 55, RH april 56, kand sst A fra jan 57. — Medl repr FayL 50 - 55.

Østergaard, Tage Jensen, f 11 febr 17 i Bedsted



Thy (F: gårdejer Jens Christian Ø. og Kathrine Marie Jensen). ~ 1° 5 april 44 på Frbg Ulla Julie Hevedvig Hermann, f 2 marts 21 i Kbh (F: kontorchef Magistraten Jacques H. og Ingeborg Müller Bernth), æ opl 9 maj 50; 2° 3 juni 50 i Hellerup lab-assist Birthe Jacobsen, f 24 okt 26 (F: direktør Ejler J. og Erna Falke). — St 36 Viborg, cand V 44 laud. — Turnus Amtssgh Gentofte

(F og H) april 44, vikar Svendborg Amtssgh med afd april 45, vikar turnuskand Odense Amtssgh med afd sept 45, fast kand sst nov 45, Marselsborg Hosp med-epid afd juni 46, Amtssgh Frederikssund marts 47, prakt Oksbøl fra marts 48.

Østergaard, Torsten Emil, f 16 april 11 i Silstrup



pr Thisted (F: gårdejer Bertel Sønndergaard Pedersen Ø. og Ane Madsen). ~ 29 juni 39 i Gentofte Grete Wedel-Larsen, f 20 maj 17 i Kbh (F: apoteker Hans Christian W.-L. og Olga Camilla Valhoff). — St 30 Birkerød, musikstuderende 30 - 31, organisteks Musikkonservatoriet juni 31, cand S 38 haud I, speciallægeaut 46 (psykiatri), 48 (neurologi), dr med 48 (Undersøgelser over respi-

rationcentrets følsomhed ved melankoli). — Time-lærer sang og musik 30 - 32, Kand Sindssygehosp Vordingborg juli 38, Folkekur Hald i sept 38, turnus Amtssgh Gentofte (B og A) nov 38, kand Filadelfia nov 39, rsl Sindssygehosp Middelfart dec 40, Filadelfia marts 42, kand KH neurol afd juli 45, till assist overlægen psykiatri Politiet febr 46 - aug 48; kand RH neurol afd maj 46, Blegd Hosp nov 46, RH neurol afd febr 47, KH neurol afd jan 48, till kons nervesygd Montebello marts 48 - aug 50; 2' rsl KH neurol afd april 48, till assist læge Dir for Ulykkesfors juni 48 - okt 53 og Invalideforsret neurologi okt 49 - marts 51 og kons neurologi og psykiatri Øresundshosp Helsingør fra jan 49; 2' rsl Frb Hosp psyk afd marts 50, 1' rsl sst sept 50, overl Nervesan Montebello fra marts 51, till kons neurologi og psykiatri Centralsgh Hillerød april 51 - marts 52, Esbønderup, Usserød, Frederiksværk og Frederikssund Sgh april - okt 51, Hornbæk Kurbad, Samf og Hj for Vanføre fra jan 53; prakt speciallæge Kbh aug 50, Montebello fra april 51. — Sekr D Nervalægers Org 53. — Forf af: disp, 48; tidsskr art om respiration under søvn, under narkose og ved melankoli, samt neurol og psyk emner.

1903

Østergaard Christensen, Lavrids, f 28 marts 1896



i Skallerup pr Sønderlev (F: lærer Chresten Adolf C. og Maren Østergaard). ~ 22 april 26 i Rødding Helga Vibe-Petersen, f 10 juni 01 i Hygum (F: provst Johannes V.-P. og Emma Mathilde Valborg Petersen). — St 14 Hjørring, cand V 21 laud, speciallægerk 32 (kirurgi), dr med 35 (Straalegenetik og klinisk Røntgenvirksomhed). — Kand Amtssgh Fredericia jan 22, rsl sst 23, tur-

nus BBH (B og A) april 24, klin assist sst afd A febr 25, kand sst juli 25, RH fødeafd B april 26, Dr Louises Børnehosp okt 26, assist KH røntgenklin april 27, prakt Sæby m tilknytning til sgh april 28, 1' rsl Alborg Amtssgh febr 29, 1' rskir sst jan 31, Kbh Amtssgh F okt 35, overl Amtssgh Silkeborg okt 37, overkir sst fra april 45. — Forf af: disp, 35; tidsskr art og afhandl.

Østergaard Hansen, Arne, f 8 sept 24 i Holbæk (F: bogtrykker Niels Christian H. og Ingeborg Marie Pedersen). — St 43 Stenhus, cand S 52 laud. — Turnus Nykøbing F Sgh okt 52, kand Centralsgh Holbæk, Sct Elis Hosp med afd juni 54, læge Jakobshavn, Grønland fra juni 56.

Østergaard Jensen, Olaf Rye, f 21 aug 16 i Vriner-



ner (F: slagter Jørgen Peter J. og Mette Marie Andersen). ~ 30 jan 45 i Kbh Kaja Aastrøm, f Hansen, f 22 febr 19 i Kbh (F: bogholder Poul Christian H. og Ragnhild Løfdal). — St 35 priv, veterinæreks I del 36, cand V 45 haud I, speciallægeaut 53 (psykiatri). — Turnus Amtssgh Gentofte (B og A) marts 45, kand Sindssygehosp Ris-skov marts 46, Viborg Amtssgh med afd sept 46, rsl

Sindssygehosp Vordingborg juli 47, vikar afdlæge Sindssygehosp Middelfart juni 49, helårskand Alborg Amtssgh med afd okt 49, vikar rsl Filadelfia nerve-sindssygeafd okt 50, helårskand Århus Komm Hosp med afd marts 51, kand sst neurokir afd marts 52, helårskand Odense Amtssgh neurol afd juli 52, 1' rsl Folkekur Hald maj 53, 1' rsl Statsfængslet Horsens psykopatorv afd fra dec 56. Til-synsf psykiater Møller Børnehj. — Suppl FayL repr 54 - 55, repr FayL 55. — Tidsskr art om psyk og neurol emner.

Østergaard Kristensen, Hans Peder, f 17 juli 22 i



Faster (F: gårdejer Jens K. og Ane Marie Thomsen). ~ 30 juni 48 i Nimtofte tand-læge Frida Hansine Rasmussen, f 10 juli 22 i Nim-tofte (F: gårdejer Anders R. og Augusta Lassen). — St 41 Tarm, cand V 49 laud. — Turnus Centralsgh Randers febr 49, kand Nykøbing M Sgh febr 50, helårskand Centralsgh Silkeborg med afd sept 50, Centralsgh Sla-gelse med afd nov 51, halv-

årskand Blegd Hosp epid afd aug 52, RH (G) jan

1904

53, Molde Sykeh, Norge juli 53, vidensk assist Univ biokemisk Inst sept 53, helårskand De gamle By maj 54, Amtssgh Gentofte (C) fra juli 55, helårskand og vikar 2' rsl sst okt 55 - febr 56, halvårskand RH (H) fra marts 57. — Tidsskr art især om vitaminer.

Østergaard Madsen, Ernst, f 5 maj 14 i Krejbjerg (F: gårdejer Mehlsen M. og Mette Marie Østergaard). ~ 15 nov 42 i Sorø Leis Gorm Hansen, f 7 jan 20 i Sorø (F: lektor Vilhelm Gorm H. og Anna Margrethe Kjeldsen). — 1' del af dyrlægeeks 32, st 34 priv, cand V 41 laud. — Turnus Nyborg Sgh febr 41 - jan 42, prakt Øster Assels fra aug 42.



Østergaard Petersen, Knud, f 3 aug 27 i Lyne pr Ølgod (F: gårdejer Skat Ø. P. og Signe Raunkjær). ~ 19 febr 53 i Århus Kirsten Djørup Petersen, f 24 sept 32 i Århus (F: repræsentant Carl Emil D. P. og Rigmor Christensen). — St 48 Stat og Hovedst Komm Kurs, cand S 56 laud Århus. — Landbrugsmedhj til 45. Vikar turnuskand Århus Komm Hosp (C) juli 56, turnus Amtssgh Skive fra okt 56.



Østerskov Jensen, Karl, f 29 marts 14 i Hadsund (F: sognepr Rasmus Valdemar J. og Maren Sophie Rasmussen). ~ 9 maj 35 i Ågerup pr Vipperød barnepl Grethe Langballe, f 10 sept 13 i Hellerup (F: revisor Carl L. og Vilhelmine Constance Christensen). — St 32 Herlufsholm, cand V 40 laud, speciallægeaut 54 (lungetub). — Assist Seruminst difterivaccinationsafd 36-39; turnus Maribo Amtssgh og Amtssgh Nakskov febr 40 - jan 41, praksisvikar aug 40; aman Hobro marts 41,



prakt Kongsted maj 41 - dec 44, skolelæge 42, vikar Haslev 45, distrlæge Jakobshavn juli 45, cheflæge DrK BCG kampagne Østrig og Tyskland juni 48 - juni 49, 1' rsl Amtssgh Lemvig aug 49, rsl Nakkebølle San og Svendborg Amts Tub Stat maj 50, cheflæge WHO BCG kampagne Ægypten nov 51, vikar Nakkebølle San dec 52, 1' rsl Amtssgh Kolding tub afd og Vejle amts Tub Stat jan 53, kand og kst 2' rsl Centralsgh Randers med afd maj 53, vikar rsl Folkekur Hald fysiurg afd maj 54, Senior Med Off WHO TB-Center Indonesien juli 54, kand Amtssgh Kolding tub afd og Vejle amts Tub Stat juni 56, 1' rsl sst fra nov 56. — Forf af: Lærebog i Førstehjælp for Grønlandere, 48; tidsskr art om kir og med emner. — Elected member Amer Trudeau Soc.

Østholm, Villy Andreas, f 12 aug 07 i Kbh (F: arbejdsmand Lars Peter Karl Ø. og Kirstine Marie Hansen). ~ 27 sept 40 i Jebjerg Malvina Marie Laurisen Bødker, f 11 jan 15 i Jebjerg (F: husejer Christen L. B. og Blenda Gustavson). — St 26 Chravn, cand V 36 laud. — Turnus Amtssgh Fredericia april 36, skibslæge ØK april 37, aman Randers sept 37, vikar Randers Sgh sept 38, vikar okt 38, prakt Vivild fra nov 38, skolelæge fra april 49. — Form sundhedskomm 46 - 55 og 56.



Østrup, Niels, f 16 juli 18 i Kbh (F: kommlærer, mag art Niels Pedersen Ø. og Ellen Ring Andersen). ~ 27 juni 44 i Kbh sygepl Elin Malene Søndergaard, f 8 juli 16 i Langå (F: købmand Jens S. og Anna Halse). — St 37 Svendborg, cand S 45 laud. — Turnus BBH (C og D) dec 45, kand Amtssgh Brørup nov 46, prakt Vrå fra aug 49.



TILLÆG

KANDIDATER JANUAR 1957

***Ahrensberg Clausen, Børge Frederik**, f 15 okt 27 på Frbg (F: overmekaniker Georg Frederik A. C. og Dagmar Alexandra Clausen). — St 46 Schneekloth, cand V 57 haud I.

Andersen, Anders Peder, f 27 aug 31 på Hesbjerg, Holmstrup (F: inspektør Povl A. og Gudrun Lauridsen Vang.) — St 49 Odense, cand V 57 laud Arhus. — Vikar Tønder Amtssgh febr 57, turnus Svendborg Centralsgh fra april 57.



Andersen, Hans Jørgen, f 18 aug 29 i Fabjerg (F: automobilhandler Henrik Aage A. og Ingrid Karen Eline Terkelsen). ~ 26 jan 57 i Göteborg med kand Monica Ellen Kristina Sjöfverstoppe, f 7 okt 32 i Göteborg (F: redaktør David Gösta Fredrik S. og Inga Kristina Zakrisson). — St 49 Arhus Kat, cand V 57 laud Arhus. — Vikar Abenrå komm Sgh juni 53, Ribe Amtssgh okt 53-jan 54, Furunässets Sjukh, Piteå juli - sept 54, Källshagens Sjukh, Vänersborg jan-febr 55, Länslas Örnsköldsvik børneafd juli - aug 55, Ålborg Amtssgh med afd i april 56, Arhus Komm Hosp (C) juni - aug 56; underläkare Läns-las Skövde febr 57, Länslas Kungävl fra juni 57.



Andersen, Karl Georg, f 8 dec 24 i Nykøbing M (F: bogholder Laurits A. og Petra Johanne Kristensen). ~ 16 febr 57 på Frbg sygepl Jean Katarina Höglin, f 20 dec 26 i Minneapolis USA (F: fabriksarbejder Carl H. og Sofia Annette Olsen.) — St 44 Nykøbing M, cand V 57 laud. — Vikar Las Växjö børneafd juli 53, sst røntgenafd i sept 53, Las Gällivara røntgenafd maj - dec 55, Las Falköping røntgenafd juni - juli 56; vikar Las Västerås røntgenafd marts 57, Las Falköping røntgenafd maj - aug 57.

* **Andresen, Ib Hommel**, f 5 juni 27 i Næstved (F: købmand Carl Christian Oluf A. og Else Hommel). — St 45 Haslev, cand V 57 haud I.

* **Barth-Nielsen, Rolf Emanuel**, f 26 jan 27 i Larvik, Norge (F: bogtrykker Niels B.-N. og Else Viola Sørensen). — St 47 Larvik, cand V 57 haud I Arhus.

* **Bay-Nielsen, Erik**, f 3 april 29 på Frbg (F: overingeniør Niels B.-N. og Ellen Margrethe Jespersen). — St 48 Sct Jørgen, cand V 57 haud I.

Bech, Henning, f 16 marts 28 i Sct Hans lds, Odense (F: slagter Hans Clausen Hansen B. og Valborg Kristine Margrethe Jensen). ~ 4 juli 53 i Ris-skov Tove Dora Møller, f 20 aug 28 i Esbjerg (F: farvehandler Marius Henrik M. og Ragnhild Elisabeth Hansen). — St 47 Odense, cand V 57 haud I Arhus. — Turnus Amtssgh Nykøbing M fra febr 57.



* **Bergmann, Bente Elisabeth**, f 11 okt 26 i Ringe (F: læge Hans Peder Skov-Hansen og Carla Wilhelmine Christiane Rosenørn Larsen). ~ 2 sept 50 i Ringe læge Lorenz B., æ opl. — St 45 Odense, cand V 57 haud I.

* **Blöndal, Bjørn Löchte**, f 8 marts 30 i Kbh (F: kunstmaler Gunnláúgur Pjetur B. og Inger Löchte). — St 48 Sortedam, cand V 57 laud.

* **Bondo, Bo**, f 15 maj 31 i Dalum (F: direktør Ernst B. og Ellen Ingeborg Gravesen). — St 49 Odense, cand V 57 laud.

Boyhus, Inger, f 26 marts 30 på Frbg (F: manufakturhandler Ernst B. og Jenny Margrethe Christiansen). — St 49 Rysensteen, cand V 57 laud. — Turnus Sundby Hosp fra febr 57.

Brandt, Niels Otto Jacob, f 21 april 29 i Nyborg (F: Irs Otto Jens Christian B. og Olga Margrethe Wilhelmine Bunch-Olesen). — St 47 Nyborg, cand V 57 laud Arhus. — Vikar Middelfart Sindssygehosp, Vejlelfjord San og Odense Amtssgh (B); vikar turnuskand Amtssgh Kolding jan 57, turnus Amtssgh Roskilde fra maj 57.



Bülow, Frantz Jørgen, f 26 april 27 på Frbg (F: grosserer Valdemar Christian Frederik B. og Astrid Nielsen). — St 46 Lyngby, cand V 57 haud I. — Vikar kand Sct Hans Hosp juni - aug 54, vikar turnuskand Frbg Hosp kir afd okt 54 - marts 55; kliniciat Fødeklin Martinsvej febr - marts 57, vikar kand Amtssgh Gentofte røntgenafd april 57, vikar turnuskand Amtssgh Roskilde med afd maj - sept 57. — Slægtsliitt: Adolf



v. Bülow: Bülowisches Familienbuch I-II, 1911-14.

Christensen, Bobbie Meillsøe, se Meillsøe Christensen.

Christensen, Jens Kjær, f 28 jan 31 i Rudkøbing (F: læge Aage C. † 20 juni 47, og skolelægesekret Alice Foinon Kjær). — St 49 Svendborg, cand V 57 haud I Århus. — Turnus Amtssgh Nakskov fra marts 57.



* **Christiansen, Allan**, f 27 dec 22 i Odense (F: gas- og vandmester Morten C. og Karen Johanne Greisen). — St 42 Odense, cand V 57 laud.

Christiansen, Birthe, f 6 dec 27 i Kbh (F: maskinmester Lars Johan Henrik Johansen og Gudrun Ingeborg Kamma Jensen). ~ 17 juni 53 i Kbh læge Poul C. — St 46 Chrhavn, stud med vetr 2 år, cand V 57 haud I. — 2' underlækare Centrallass Jönköping Sverige fra april 57.

* **Christiansen, Preben Günther**, f 22 sept 28 i Kbh (F: snedkermester Christian Frandsen C. og Emmy Elvira Emilie Jensen). — St 47 Øregård, cand V 57 haud I.

Clausen, Børge Ahrensborg, se Ahrensborg Clausen.

la Cour-Hansen, Dan, f 24 dec 29 i Fredericia (F: højskoleforstander Folke Trier Hansen og Karen Hulda Christine la Cour). — St 49 Stat og Hovedst Komm Kurs, cand V 57 laud. — Turnus Centralssgh Hillerød fra maj 57. — Slægtslitt: L. F. la Cour: Slægten la Cour (Dornonville de la Cour), 1917 (mødrene).

Dahl, Jens Anton, f 4 jan 25 i Årup pr Vrå (F: gårdejer Ejner D. og Pouline Elise Langthjem Andersen). ~ 24 juli 54 i Abenrå bibl Grete Himmelstrup, f 13 okt 24 i Højen pr Vejle (F: proprietær Johannes H. og Frida Andersen). — St Århus Akad 48, cand V 57 laud Århus. — Landmand til sept 45. Turnus Amtssgh Skive fra april 57.

Darman, Benny, f 5 nov 31 i Kbh (F: fuldmægtig Johannes D. og Gerda Sørensen). — St 50 Metropolitan, cand V 57 laud. — Ansat Seruminst 1 år; vikar kand Centralssgh Esbjerg kir afd febr 57, turnus sst fra april 57. — Medl IMCC 53-56.

Devantier, Mogens, f 8 jan 32 i Kbh (F: overl, dr med Holger D og Martha Sophie Jensen). ~ 29 jan 55 i Kbh korrespondent Jytte Fechtenburg, f 19 april 32 i Kbh (F: kasserer Harry Alfred F. og Ruth Inge Nina Hansen). — St 49 Herlufsholm, cand V 57 haud I. — Turnus BBH fra april 57. — Slægtslitt: J. Ludvig: Stamtavler over Slægter i den fransk-reformerte Coloni og Menighed i Fredericia, 2. udg 1896.

* **Donvig, Mogens**, f 5 marts 31 i Kbh (Stedf: prokurist Johannes Abrahamsen og Else Elmer). — St 49 Sct Jørgen, cand V 57 haud I.

Drivsholm, Aage Østergaard, f 25 marts 28 i Børglum-Fureby pr Løkken (F: gårdejer Harald D. og Johanne Marie Østergaard). ~ 1 maj 53 i Vejlbj lab assist Anne-Grethe Bo Christensen, f 7 juli 32 i Vejlbj (F: konsulent Aage C. og Dorthea Steffensen). — St 49 Hjørring, cand V 57 laud Århus. — Landvæsenselev 3 år. Turnus KH (I og III) fra febr 57.



Dylmer, Henning, f 2 nov 30 i Odense (F: postmester Hans Martinus D. og Thyra Kathrine Kristensen). — St 49 Ribe, cand V 57 Århus. — Turnus Centralssgh Silkeborg fra febr 57.



Ebbesen, Birte, f 30 marts 26 på Frbg (F: direktør, cand med vetr Anton Nielsen-Bagge og mejeriejer Olga Sofie Ebbesen). — St 44 Rysensteen, cand V 57 haud I Århus. — Vikar Centralssgh Randers med afd i febr 57, turnus Nykøbing M Sgh fra juli 57.



* **Engell-Jensen, Jørgen**, f 22 sept 29 i Ordrup (F: assurandør Christian J. og Olga Engell). — St 48 Ordrup, cand V 57 haud I.

Eriksen, Hans Christian Gottlieb, f 3 april 30 i Århus (F: gårdejer Svend Aage E. og Gerda Stapel). ~ 29 aug 53 i Vejen lægesekret Karen Bodil Munk Jensen, f 10 okt 26 i Udby pr Nørre-Åby (F: gård-ejer Børge Julius J. og Ester Munk). — St 49 Randers, cand V 57 laud Århus. — Turnus Amtssgh Brørup fra febr 57.



* **Eskildsen, Sven**, f 12 juni 27 i Hald (F: brugsforeningsuddeler Jens Steffen E. og Nielsine Eline Vester). — St 47 Randers, cand V 57 haud I Århus.

Espensen, Arne Koll, se Koll Espensen.

Espensen, Jens Andersen, f 12 marts 28 i Tobøl pr Føvling (F: gårdejer Poul E. og Sofie Nielsen). — St 48 Akad Kurs, cand V 57 laud Århus. — Sprog-lærer Kbh 46-48. Vikar Odense Amtssgh kir afd 7 mdr 54-55, Ryhovs Sjukh 1 md 55, Odense Stifts patol Inst 3 mdr 55, Nakkebølle-fjord San 1 md 56, Odense Amtssgh med-epid afd 2 mdr 56, Centralsgh Randers med-epid afd 1 md 56; 2' underlækare Birgittas Sjukh



Vadstena, Sverige febr 57, turnus Odense Amtssgh fra maj 57. — Kronikker.

Feldthus, Mogens, f 8 aug 30 i Gloslunde (F: læge Frede F. og Gerda Elisabeth Sidenius). — St 49 Nakskov, cand V 57 laud. — Vikar Finsensinst røntgen-diagn afd marts 57, KH (V) april 57, turnus Amtssgh Gentofte (N og T) fra maj 57.



* **Felsby, Mogens Steenbjerg**, f 5 april 29 i Kerteminde (F: distrchef BP-Olie Niels Laurits F. og Margrethe Sørensen). — St 48 Odense, cand V 57 laud.

Fogh, Jan Schandorff, f 31 okt 30 i Kbh (F: overl Knud F. og Anna Christine Schandorff). — St 49 Sortedam, cand V 57 laud. — Turnus Centralsgh Hillerød fra febr 57. — Slægts-litt: Frode Jürgensen og Paul Hennings: Biografisk Slægtregister over de indbyrdes beslegtede Familier Sangaard, Buntzen, Koch og Jürgensen....., 1910.



Frandsen, Axel Emil, f 18 aug 28 i Skjern (F: købmand Emil Hartvig F. og Laura Kristine Ganer). — St 47 priv, cand V 57 laud Århus. — Ansat Viborg Amtssgh fra febr 57.

Gadegaard, Peter Marinus, f 14 april 27 i Rødging (F: gårdejer Axel Peter G. og Marine Kristesen). ~ 26 aug 50 i Struer sygepl Clara Møller Bock, f 22 febr 27 i Struer (F: malermester Nicolaj Nielsen B. og Else Marie Møller). — St 47 Rungsted, cand V 57 laud Århus — Vikar Amtssgh Ørsted, Århus Komm Hosp neurol afd, Krabbesholm San, Sindssygehosp Vedsted, Skanderborg Amtssgh kir afd og Centralsgh Herning med afd ialt 17 mdr; vikar kand Centralsgh



Holstebro med afd febr 57, clinicist RH fødeafd A april 57, vikar kand Centralsgh Holstebro med afd fra maj 57.

Galskov, Aage, f 26 sept 28 i Kbh (F: repræsentant Poul Bertram Carl G. og Ane Pouline Axelsen). ~ 9 juli 55 i Søllerød lærerinde Fro Pedersen, f 18 dec 31 i Herning (F: trafikkontrollør Vilhelm Axel P. og Methea Kirstine Frandsen). — St 47 Schneekloth, cand V 57 laud. — Turnus Sct Jos Hosp fra juli 57.



Geddes, Jess, f 3 marts 29 i Fredericia (F: læge Jens Ulrik G. og Ebba Guldberg). ~ 2 april 53 i Kbh Ellen Antonsen, f 17 juli 33 i Fredericia (F: dommerfuldmægtig Axel Christian A. og Tora Conradine Henriette Andersen). — St 48 Fredericia, cand V 57 laud I. — Vikar Nørre Hosp og Centralsgh Slagelse febr 57, BBH (C) marts 57, turnus sst (C og D) fra juni 57.

Ginnerup, Oluf, f 1 maj 27 i Fjerritslev (F: købmand Jens Thorvald Jensen G. og Martha Nicoline Lauritsen). ~ 7 sept 52 arki-tekt Grete Jørgensen, f 22 febr 26 i Kbh (F: lektor Lauritz Lauritzen J. og Edith Johanne Østrup). — St 46 Birkerød, cand V 57 laud I. — Farvehandler-medhjælper 47-48. Vikar kand Finsensinst kir afd febr 57, 2' underlækare Länslas Östhammar, Sverige marts 57, turnus Amtssgh Skive fra juli 57.



Gregers Jensen, Arvig, f 27 sept 29 i Augustenborg (F: læge Gregers J. og Betty Augusta Præstmark). ~ 31 marts 56 i Horsens stud mag Karen Elin Emilie Busch, f 25 april 32 i Århus (F: overlæge Karl Frederik B. B. og læge Fanny B.). — St 48 Sorø, cand V 57 laud Århus. — Vikar kand Horsens Komm Hosp radiol afd febr 57, turnus Ålborg Amtssgh fra april 57.

Grodum, Tage Martin, f 5 juli 29 i Århus (F: stationsforstander Carl Just Søren Martin Graves G. og Ellen Margrethe Danielsen). ~ 14 febr 53 i Højje Tåstrup tandlæge Kirsten Elisabeth Olsen, f 19 jan 28 i Højje Tåstrup (F: gårdejer Otto Andreas O. og Ellen Johanne Nielsen). — St 48 Roskilde, stud med vetr 48-49, cand V 57 laud I. — Vikar Amtssgh Brædstrup S 54, Amtssgh Roskilde kir afd S 55, Sct Elis Hosp Holbæk med afd S 56; årskand Haderslev Amtssgh fra febr 57.



Gundesen, Jørgen, f 7 sept 31 i Kbh (F: kontorchef Holger G. og lærerinde Esther Bennike). ~ 24 nov 56 i Kbh sygepl Bodil Erikssen, f 22 dec 33 i Brønderslev (F: gårdejer Lars E. og Anna Rigmor Tveden). — St 49 Efterslægt, cand V 57 laud. — Turnus Amtssgh Odder fra febr 57.



Halberg, Poul Stig, f 14 jan 30 i Kbh (F: direktør Anders Thorvald Andersen og Ida Halberg) (nvf 40). — St 48 Akad Kurs, cand V 57 laud. — Ansat ØK til S 49. Turnus Køge Sgh fra maj 57.



Hansen, Bertel Monrad, se Monrad Hansen.

Hansen, Gunnar Kai Max, f 16 juli 28 i Kbh (F: fabrikant Harald Esper H. og Gunver Stenør f Nissen). — St 47 Sct Jørgen, cand V 57 laud. — Turnus Amtssgh Gentofte (F og H) fra marts 57.

* **Hansen, Jacob Lauridsen**, f 21 okt 26 i Debel pr Outrup (F: landmand Charles H. og Alma Lauridsen). — St 49 priv, cand V 57 laud Århus. — Ansat Amtssgh Kjellerup fra febr 57.

Hansen-Leth, Christian, f 8 juni 30 i Randers (F: prokurist Aage H.-L. og Helga Mikkelsen). — St 49 Randers, cand V 57 laud Århus. — Turnus Amtssgh Grenå fra marts 57.



Helge-Petersen, Kirsten Marianne, f 22 sept 29 i Gentofte (F: direktør Meteorol Inst Edvard Helge P. og Ellen Louise Andersen). — St 48 Ordrup, cand V 57 laud I. — Vikar turnuskand Amtssgh Kalundborg fra marts 57.



Hertz, Leif, f 14 dec 30 i Kbh (F: fabrikant, civiling Jørgen H. og Elna Rødseth). — St 49 Øregård, cand V 57 præ. — Turnus Amtssgh Frederikssund fra marts 57.



Heslyk, Gunnar, f 29 maj 30 i Kbh (F: maskinmester Ejnar Frederik H. og Ane Ella Kristiane H.). ~ 27 nov 54 i Kbh sygepl Lis Johnsen, f 29 dec 30 i Kbh. — St 49 GI Hellerup, cand V 57 laud. — Extraläkare Länslas Piteå, Sverige, kir aft.

Hillgaard, Else Marie Brigitte, f 8 juli 25 på Omø (F: provst Kristen Bøker Kristensen H. og Agnes Marie Christensen Bjørn). — St 47 Horsens, cand V 57 laud I Århus. — Praktikant San Galicano Hosp, Rom, til maj 57.



Holm, Vagn, f 18 dec 29 i Hobro (F: kommune-lærer Carl H. og Ane Margrethe Nielsen) (nvf 54 fra Jensen). — St 48 Birkerød, cand V 57 laud Århus. — Kand Amtssgh Ørsted febr 57, turnus Centralsgh Holstebro fra juni 57.

Holm Møller, Søren, f 7 maj 30 i Ølst pr Randers (F: gårdejer Rasmus Pagter M. og Anna Holm). — St 49 Randers, cand V 57 laud Århus. — Turnus Viborg Amtssgh fra febr 57.



* **Hove, Karl Anders** f 15 okt 29 i Kbh (F: afd ing, cand polyt Aage A. T. H. og Johanne E. Nielsen). — St 48 Marselisborg, cand V 57 laud.

Hvidt, Ragnhild, f 6 okt 30 i Ålborg (F: insp Undervisningsmin, mag art Immanuel Jeppesen og Mary Emilie Petersen). ~ 29 dec 56 Skovshoved læge Steffen Hvidt. — St 49 Metropolitan, cand V 57 laud. — Vikar turnuskand.

* **Højgaard, Knud**, f 10 juni 30 i Kbh (F: murermeister Aage Harry H. og Ellen Margrethe Bilde). — St 49 Efterslægt, cand V 57 laud.

Jensen, Arvig Gregers, se Gregers Jensen.

Jensen, Henning Vinter, se Vinter Jensen.

Jensen, Jørgen Kaalund, se Kaalund Jensen.

Jensen, Knud Kjeldgaard, se Kjeldgaard Jensen.

Jensen, Palle Juul, se Juul Jensen.

Jespersen, Birte, f 21 maj 29 i Gentofte (F: forlagsboghandler Iver Egil J. og cand psyk Kirstine Korsgaard). — St 47 Gentofte, cand V 57 haud I. — Ansat Univ biokem Inst 48; turnus Centralsgh Slagelse fra febr 57. — Slægtslitt: Stamtavle over den bornholmske Familie Jespersen, 1941.



Johnsen, Tage Søgaaard, f 1 jan 28 i Hannevang pr Billum (F: landmand Jacob Kjeldsen J. og Karen Thuesen). — St 49 Høng, cand V 57 laud Arhus. — Landbrugsmedhjælper. Turnus Centralsgh Hjørring fra febr 57.



* **Jørgensen, Erik Christian**, f 2 juni 27 i New York City USA (F: fabrikant Christian J. og Grethe J.). — St 50 New York, cand V 57 laud.

* **Juelshof, Egon**, f 7 juli 24 i Kbh (F: fabrikant Peter Forsman J. og Sigrd Kirstine Nørmark Vistisen). — St 43 Stat og Hovedst Komm Kurs, cand V 57 laud.

Juhl, Bent Jørgen Schmidt, f 12 april 29 i Horsens (F: cigarmager Aksel Johannes Anton Larsen J. og Marie Grøndahl Schmidt). ~ 1 sept 56 i Mørke sygepl Krista Christensen Halkjær, f 24 nov 26 i Mørke (F: gård-ejer Vilhelm C. H. og Agnes Skov). — St 49 Horsens, cand V 57 laud Arhus. — Turnus Arhus Amtssgh fra marts 57.



Juul, Jørgen, f 24 nov 30 i Holstebro (F: overkirurg Anders J. og Inge Kirstine Boserup). — St 49 Struer, cand V 57 laud. — Klinikist Fødselsanst Jyll marts 57, turnus Amtssgh Kolding fra april 57. — Slægtslitt: A. Valentiner: Stamtavler over Boserup-Slægten, 1928 (mødrene).



Juul Jensen, Palle Finn, f 6 aug 29 i Arhus (F: møbelhandler Knud Sigfred J. J. og Ella Nancy Jørgensen). ~ 12 marts 55 i Hornstrup pr Vejle børnehavelærerinde Inger Skou, f 13 febr 29 i Store Grundet pr Vejle (F: godsejer Niels S. og Esther Nellemann). — St 48 Arhus Kat, cand V 57 laud Arhus. — Turnus Arhus Komm Hosp fra marts 57.



* **Kaalund Jensen, Jørgen**, f 12 maj 29 i Uldum (F: gårdejer Knud J. og Helga Kaalund). — St 47 Horsens, cand V 57 laud Arhus. — Ansat Amtssgh Fredericia fra april 57.

* **Kildeberg, Poul Anton**, f 16 juli 30 i Odense (F: direktør Svend Niels K. og Else Gertrud Parde-mann). — St 49 Odense, cand V 57 laud Arhus. — Ansat Odense Amtssgh fra febr 57.

Kirk, Mogens Lars, f 29 april 28 i Hobro (F: læge Knud Børge K., † 2 marts 41, og Gerda Boas). ~ 20 maj 53 Kbh Åse Såheim Madsen, f 29 okt 33 i Fredericia (F: konstruktør Andreas M. og Ingeborg Olsen). — St 47 Sorø, cand V 57 laud. — Turnus RH (B og D) fra maj 57.

Kjeldgaard Jensen, Knud, f 29 marts 30 i Voldby pr Hammel (F: gårdejer Christian J. og Karen Mary Agnes Nielsen). ~ 26 dec 54 i Gråsten lab assist Yrsa Fuglsang, f 6 april 30 i Alborg (F: toldforvalter Karlo Viggo F. og Magda Maria Jensen). — St 49 Birkerød, cand V 57 laud Arhus. — Turnus Amtssgh Grindsted fra marts 57.



Kjeldsen, Hugo Mogens Hoffgaard, f 11 jan 30 i Kbh (F: læge Hugo K., † 27 maj 36, og Ulla Hoffgaard). — St 48 Metropolitan, cand V 57 haud I. — Vikar kand Set Maria Hosp Vejle gynækol-obstetr afd febr 57, turnus Centralsgh Hjørring fra april 57.



Kjærsgig, Viggo, f 25 juni 25 i Assing pr Kibæk (F: gårdejer Jens K. og Signe Emilie Hareskov). — St 47 Rønne, cand V 57 laud Arhus. — Landbrugsarbejde 48 - 49. Vikar Sindssygehosp Viborg febr 57, turnus Centralsgh Thisted fra april 57.

* **Kløft, Bendt Gudmund**, f 23 sept 28 i Korsør (F: togbetjent Laurits Kristian K. og Ane Nielsen Kirstine Larsen). — St 49 Stat og Hovedst Komm Kurs, cand V 57 haud I.

Knudsen, Niels, f 8 juni 29 i Ejlbj-Melby pr Gujdbjerg (F: læge William K. og Helga Dam Jensen). ~ 5 juni 54 Molde Norge sygepl Oddny Erdal, f 19 sept 29 i Drammen Norge (F: rektor Aslak E. og Eldrid Solheim). — St 48 Odense, cand V 57 laud. — Turnus Centralsgh Holbæk fra marts 57. — Århus Univ guldmed prisopg biokemi 54 (enzymatisk spaltning af peptider).



Koch, Finn, f 21 juli 31 i Kbh (F: kontormedhj Niels Aage K. og Ellen Hansen). — St 50 Frbg, cand V 57 haud I. — Turnus Amtssgh Fakse fra febr 57.

* **Koed Rasmussen, Hans Jacob**, f 24 juli 31 i Brædstrup (F: dyrlæge H. R. og Maria Magdalene Koed). — St 49 Horsens, cand V 57 haud I Århus. — Ansat Las Hålsingborg, Sverige, røntgenafd fra marts 57.

Koll Espensen, Arne, f 1 sept 29 i Søby pr Svendborg (F: gårdejer Peter E. og Karen Koll). ~ 5 juni 54 i Strellev lab assist Anna Øllgaard Christensen, f 6 aug 28 i Strellev pr Ølgod (F: motorforhandler Mads Ø. C. og Marie Pedersen). — St 48 Høng, cand V 57 laud. — Turnus Ribe Amtssgh fra febr 57.



Korskjær, Gorm Wørle, f 8 maj 25 i Slagelse (F: civiling Hans Hansen K. og Katy Marie Wørle). ~ 5 aug 50 i Alborg sygeplejerske Bodil Eva Taageby Rasmussen, f 2 dec 23 i Kbh (F: repræsentant Olaf T. R. og Ellen Lilly Madsen). — St 44 Slagelse, cand V 57 haud I. — Lærervikar Kbh maj 48 - okt 51. Kand Centralsgh Slagelse psyk afd febr 57, turnus RH (A og C) fra juni 57.



Larsen, Flemming, f 18 april 30 i Hellerup (F: civiling Janus Peter Georg Rasmus L. og Hansi Magdalene Ahrens). ~ 17 okt 53 i Helsingør lærerinde Nora Oddershede, f 26 nov 30 i Helsingør (F: overlærer Holger Knudsen O. og Bonthilde Anine Mikkelsen). — St 48 Sorø, cand V 57 haud I. — Turnus Centralsgh Rønne fra marts 57.



Larsen, Jørgen Winde, se Winde Larsen.

Lauritsen, Ove Sigtrigurd, f 29 jan 31 i Herning (F: rektor Valdemar Sigtrigurd L. og Gunvor Christine Dorteia Rasmussen). ~ 4 april 53 i Kbh stud med Astrik Bunk Kilde, f 26 okt 29 i Kbh (F: lektor, cand pharm Georg Edmund K. og overlærer Anna Marie Knudine Pauline Knudsen). — St 49 Chrhavn, cand V 57 laud. — Turnus RH (A og D) fra febr 57.

* **Levinsen Hansen, Eva Marianne**, f 11 april 28 på Frbg (F: grosserer Oscar William Levinsen og Vibeke Hintze). Gift. — St 47 Ordrup, cand V 57 haud I.

* **Lindqvist, Bengt Axel**, f 1 juni 28 på Frbg (F: afdelingschef Harry Albert L. og Hulda Valborg Lassen). — St 47 Schneckloth, cand V 57 laud.

Lund Olesen, Knud, f 12 aug 20 i Horsens (F: skrådermester Anton Marius O. og Valborg Jørgensen). — St 48 Horsens, cand V 57 laud Århus. — Trafik-elev, sen trafikassistent DSB 38 - 46. Ansat Marieberg's Sjukh, Kristinehamn, Sverige febr 57, skibslæge A.B. Nordstjernen fra marts 57.

* **Lunding, Mogens**, f 15 april 30 i Brovst (F: læge Niels Christian L. og Lilli Cathrine Deleuran Jensen). — St 49 Nykøbing M, cand V 57 laud.

Lynge Pedersen, Bent, f 20 sept 30 i Thisted (F: kommuneassistent Laurits P. og Anna Søndergård Lynge). ~ 7 apr 55 i Hørsholm kontorist Else Solvejg Petersen, f 26 okt 33 i Hørsholm (F: frisørmeester Fridjof Erik Karl Otto P. og Kirstine Sofie Magdalene Jensen). — St 49 Rungsted, cand V 57 laud. — Turnus Amtssgh Maribo fra marts 57.

Mårtensson, Hanne, f 7 nov 30 i Roskilde (F: overl Arthur M. og Esther Dahlerup). — St 48 Kolding, cand V 57 laud Århus. — Vikar kand Julemærkesan Kolding febr 57, turnus Centralsgh Herning fra april 57. — Slægtslitt: Th. Hauch-Fausbøll: Slægten Dahlerup, 5. udg, 1939 (mødrene).



Malmstedt, Svend, f 4 marts 30 i Haslev (F: sekretær Carl Alfred Malmstedt-Andersen og Agnes Christine Rasmussen Malmstedt). ~ 1 juni 52 i Våbensted stud med Karen Bang Munck-Thomsen, f 7 febr 30 i Våbensted (F: proprietær Ove Frederik M.-T. og Marie Kornerup-Bang). — St 49 Haslev, cand V 57 laud. — Demonstrator anatomiae; vikar Gigtsan Skelskør febr 57, kand Sct Maria Hosp Roskilde fra marts 57.

* **Mellgaard, Ida**, f 12 marts 30 i Vigerslev pr Farstrup (F: læge Anton M. og Ane Marie Elisa (Lis) Larsen). — St 48 Odense, cand V 57 laud.

* **Meilsø Christensen, Bobbie**, f 6 jan 26 på Java (F: cand pharm Louis Andreas M. C. og Eleonora Kristine Rasmussen). — St 45 Nykøbing F, cand V 57 haud I.

Mendrup, Poul, f. 21 juni 30 i Vejle (F: apoteker Olaf M. og tandlæge Inger Bentsen). — St 49 Sorø, cand V 57 laud Århus. — Ansæt Umedalens Sjukh., Sverige febr 57, turnus Viborg Amtssgh fra maj 57.



Meyer, Gerhard Peter, f. 8 april 30 i Haderslev (F: læge Paul M., † 18 nov 31, og Frieda Franziska Machauer). ~ 24 jan 57 i Haderslev stud med Inger Kaae Marcussen, f. 22 nov 30 i Haderslev (F: bankdirektør Sven-Aage M. og Karen Kaae). — St 49 Haderslev, stud Tyskland 3 semestre, cand V 57 laud. — Demonstrator anatomiae; turnus KH (III og I) fra juni 57.



Michélsen, Christen Jensen, f. 31 aug 27 i Vadum (F: gårdejer Frants Vilhelm M. og Elna Marie Christensen). ~ 30 maj 53 i Kbh Elsa Fanøe, f. 4 aug 33 i Uruguay (F: ingeniør Søren Pedersen F. og Kristine Christensen). — St 47 Alborg, cand V 57 laud I. — Vikar turnuskand RH (A) aug 53, vikar kand Amtssgh Brædstrup aug 53 - jan 54, vikar turnuskand Centralsgh Hjørring kir afd maj - aug 54, RH (A) i jan 55, vikar kand Sindssygehosp Nykøbing S juni - aug 55, vikar turnuskand RH (A) juni - juli 56; turnus Alborg Komm Hosp fra febr 57.



Moestrup, Børge, f. 9 okt 30 i Nykøbing M (F: trafikkontrollør Peder M. og Kristiane Nielsine Kragh). — St 48 Viborg, cand V 57 laud Århus. — Turnus Centralsgh Silkeborg fra febr 57.

Monrad Hansen, Bertel, f. 22 jan 31 i Holbæk (F: redaktør Hans Peter M. H. og Anna Kirstine Larsen). ~ 2 febr 57 i Agerup pr Vipperød sygepl Lise Kjettinge Thomsen, f. 18 nov 30 i Århus (F: overlæge dr med Viggo T. og læge Inger Johanne T.). — St 49 Stenhus, cand V 57 laud. — Turnus Amtssgh Gentofte (F og H) fra april 57.

* **Munch-Petersen, Morten Sivert**, f. 22 aug 26 i Kbh (F: prof, dr med Carl Julius M.-P. og Ragnhild (Hitten) Albertha Larsen). — St 45 Århus, cand V 57 laud I.

Møller, Bertel, f. 12 febr 31 i Tranebjerg, Samsø (F: gårdejer Rasmus M. og lærerinde Kirsten Helga Johansen). — St 49 Sorø, cand V 57 laud Århus. — Turnus Vejle Amtssgh fra febr 57.



* **Møller, Carl Eckardt**, f. 12 juni 26 i Nykøbing M (F: købmand Carl Elinus M. og Christine Marie Magdalene Nielsen). — St 45 Nykøbing M, cand V 57 laud I.

Møller, Søren Holm, se Holm Møller.

Møller, Tove, f. 1 febr 24 på Frbg (F: apoteker Johannes M. og Johanne Stochholm). — St 43 Falkenbergården, cand V 57 laud I. — Turnus RH (A og C) fra april 57.



* **Mørch, Ruth**, f. 9 okt 30 i Kbh (F: maler Charles Jørgen Pedersen og Kamma Pedersen). Gift. — St 49 Aurehøj, cand V 57 laud. — Kand Militærhosp kir afd fra april 57.

Nielbo, Niels Henrik, f. 9 nov 28 i Nakskov (F: kommdirektør Thorkild Rasmus Nielsen og Ruth Sofie Thorsen) (nvf 56). ~ 9 febr 57 i Lausanne, Schweiz børnehavelærerinde Valentine Berthe Soutter, f. i Lausanne (F: bogbindermester Frédéric S. og Regina Rithener). — St 47 V Borgerdyd, cand V 57 laud I. — Turnus Amtssgh Usse-rød fra marts 57, — Slægtslitt: Astrid Erstad-Jørgensen: Stamtavle for Ole Nielsen Olsen og hustru Emma Franciska Vilhelmina Theresia Petersen, 1948 (foto).



Nielsen, Jens Laurits, f. 9 nov 29 i Århus (F: gård-ejer Ingvard N. og Jenny Emilie Knudsen). — St Randers, cand V 57 laud Århus. — Turnus Amtssgh Hobro fra april 57.



Nielsen, Ole Erik, f 30 dec 30 i Maribo (F: redaktør P. Jul. N. og Signe Nielsen). ~ 1 aug 53 i Saks-købing stud mag Kirsten la Cour Bibow-Jensen, f 10 dec 30 i Kbh (F: civiling Erik Sigurd B. J. og Inger Skafte Dornonville de la Cour). — St 49 Maribo, cand V 57 laud. — Turnus BBH (C) fra april 57.



* **Nygaard, Erling Kjell**, f 13 nov 23 i Trondheim (F: bestyrer Petter Olaf N. og Gusta Sofie Nordbotn). — St 43 Trondheim, cand V 57 laud I Arhus.

Nøkkentved, Kirsten, f 25 maj 30 i Fakse Ladeplads (F: overlærer Kaj Aksel Nielsen N. og Ellen Flor Nielsen). — St 48 Stat og Hovedst Komm Kurs, cand V 57 laud. — Turnus Ringsted Sgh fra marts 57. — Slægtslitt: Slægtstavlesamlingen 1931.



Nørholm, Inger, f 11 juni 30 i Thorsted pr Horsens (F: landbrugskonsulent Christen Alfred N. og Eli Solveig Laursen). — St 48 Horsens, cand V 57 laud Arhus. — Turnus Amtssgh Kolding fra febr 57.



Olesen, Knud Lund, se Lund Olesen.

* **Olsen, Lene Kirstine**, f 3 april 31 i Kbh (F: oberst Otto Peder O. og Ebba Mathilde Harde). — St 49 Birkerød, cand V 57 laud Arhus.

Pedersen, Bent Lynge, se Lynge Pedersen.

Pedersen, Helge Flemming, f 18 juli 29 i Kbh (F: grosserer Jens P. og Lydia Johanne Andersen). ~ 13 nov 54 i Kbh Anny Ullemose, f Nielsen, f 17 juni 27 i Oure (F: gårdejer Johannes Emanuel N. og Kristine Jensen). — St 48 Schneckloth, cand V 57 laud. — Turnus Sundby Hosp fra marts 57.



Petersen, Kirsten Helge, se Helge-Petersen.

Ponsaing, Kirsten Ørsted, f 3 juni 21 på Frbg (F: grosserer Poul Ørsted Salby og Marie Elisabeth Lauritzen). ~ 21 jan 55 i Kbh ingeniør Johan Georg P., f 22 maj 23 på Frbg (F: arkitekt Georg Henry P. og Hjørdis Jeppesen). — St 40 Øregaard, korrespondenteks 42, cand V 57 laud. — Kontorist Udenrigsmin 42 - 48.

* **Rasmussen, Carlo Sjaruth**, f 9 jan 32 i Grenå (F: Anders R. og Anna Petrine Næss). — St 50 Birkerød, cand V 57 laud Arhus.

Rasmussen, Hans Jakob Koed, se Koed Rasmussen.

Rasmussen, Poul Ejvind, f 30 juli 30 i Nørre-Aby (F: gårdejer Oluf Valdemar R. og Ida Madsen). ~ 23 april 55 i Arhus husholdningslærerinde Helga Moe Lauritsen, f 25 juli 24 (F: repræsentant Peter Kristian L. og organist Karen Ellen Moe). — St 49 Sorø, cand V 57 laud Arhus. — Turnus Alborg Komm Hosp fra marts 57.



* **Reimers, Jørgen**, f 27 aug 31 i Hørsholm (F: købmand Erik Vilhelm R. og Aase Helen Harder). — St 49 Stat og Hovedst Komm Kurs, cand V 57 laud.

Rovsing, Hans Christian, f 27 okt 30 i Berlin (F: læge, operasanger Preben R., † 24 jan 55, og Inger Margrethe Redøhl). ~ 8 juli 55 i Hellerup Lise Pedersen, f i Hellerup (F: læge Aage P. og Else Freudenthal). — St 49 Østersøgade, cand V 57 laud I. — Turnus RH (B og D) fra juli 57. — Slægtslitt: J. Vahl: Slægtbog over Afkommet af Anders Sørensens Vedel (Særtryk af Slægtbog over Afkommet af Chr. Nielsen), 1896.



* **Schiøler, Marianne**, f 8 april 28 i Gentofte (F: læge Victor S. og violinistinde Anna Bolette Wi-broe Bech). ~ 25 okt 52 i Kbh læge Tassilo Holger-Madsen. — St 46 Ordrup, cand V 57 laud.

Sömogyi, Karl, f 2 april 25 i Wien (F: civilingeniør Alexander S. og Margaret Neu). — St 47 V Borgerdyd, cand V 57 laud I. — Vikar underlækare Länslas Västervik kir afd, Centralas Vänersborg gynækol afd fra april 57.



Spangfort, Erik Viggo, f 29 nov 23 i Frederikshavn (F: assurandør Jens Peter Christian Larsen og sygeplejerske Kristine Nielsen) (nfv 48). ~ 30 nov 52 i Kbh koreansk læge Soo Ok Do, f 24 aug 28 i Tokyo (F: arkitekt Sun Gon Do og Tu Kama Lee). — St 47 Stat og Hovedst Komm Kurs, cand V 57 laud. — Uddannet i forsikringsvæsen, engelsk korrespondent. Tjeneste Hospskibet Jutlandia 51, National Relief Hospital Taegu, Korea 51-52; underlækare Länslas Härnösand, Sverige, røntgenafd. — Kass Dansk-Koreansk Selsk 54-57. — Erindr med Jutlandia eksp 56. (FNTM) (KWSM).



Stadil, Poul Henning, f 13 nov 30 i Vinding pr Vejle (F: inspektør Hans S. og Ingeborg Frederiksen). ~ 8 juni 57 lab assist Hanne Blok-Andersen, f 26 nov 33 i Frederikshavn (F: læge Rudolf B.-A. og Ellen Margrethe (Grete) Bentsen). — St 49 Stat og Hovedst Komm Kurs, cand V 57 laud Århus. — Ansat Umedalens Sjukh, Umeå, Sverige febr-april 57, turnus Århus Amtssgh fra juli 57.



Sæther, Børge Johan, f 10 sept 26 i Kbh (F: forvalter August S. og Ella Ingeborg Marie Jensen). ~ 18 juni 53 i Ribe sygepl Joan Lull Jacobsen, f 22 maj 31 i Vancouver (F: direktør Gunnar J. og Inger Winkelmann). — St 46 V Borgerdyd, cand V 57 laud I. — Vikar kand Amtssgh Fakse fra febr 57.

Sølvsteen, Paul Carton, f 25 aug 28 i Århus (F: politikommissær Niels Knud Aage S. og Paula Laurine Hansen). ~ 12 dec 53 i Horsens cand pharm Dorrit Niedermann Pedersen, f 29 jan 29 i Grindsted (F: bankrevisor Georg P. og Carla Nielsine Feddersen). — St 48 Gentofte, cand V 57 laud. — Vikar kand Amtssgh Hornsyld febr-maj 57, turnus Amtssgh Gentofte (C og D) fra juli 57.



* **Sønderholm, Jacob Dahl**, f 6 nov 28 i Viborg (F: dommer Søren Nikolaj S. og Anna Rambusch). — St 46 Svendborg, cand V 57 laud I.

Sørensen, Erik Kield, f 11 marts 29 i Danzig (F: personalechef, statsaut revisor Emil Georg S. og Emilie Jørgensen). ~ 9 febr 57 i Hasseris pr Ålborg fysioterapeut Anne Elisabeth Dixen Olsen, f 30 sept 29 i Ålborg (F: direktør Charles Zacharias O. og tandlæge Mette Dickson). — St 48 Gentofte, cand V 57 laud. — Vikar Amtssgh Fakse S 55, Frbg Hosp sektionstue S 56; turnus Frbg Hosp (B og A) fra marts 57.



Thomsen, Mogens, f 27 nov 28 i Haslev (F: trafik-kontrollør Egon Emmerich T. og Emma Boline Alfrida Ingeborg Madsen). ~ 28 dec 56 på Frbg tandlæge Kirsten Hansen f 22 maj 30 på Frbg (F: kontorchef Hans H. og Martha Leth). — St 47 Næstved, cand V 57 laud. — Turnus Stats-hosp Sønderborg fra april 57.



Udsen, Per, f 15 juni 31 i Kbh (F: afdelingschef Svend U. og Lilly Nielsen). ~ 13 aug 54 i Rødovre stud med Jytte Hansen, f 24 juli 30 i Kbh (F: overassistent Frank H. og parfumerindehaver Isabella Rasmussen). — St 49 V Borgerdyd, cand V 57 laud. — Turnus KH (II og V) fra febr 57.



Understrup, Harald, f 5 aug 31 i Herning (F: bibl Svend U. og Johanne Alfrida Maigaard). — St 49 Sorø, cand V 57 laud I Århus. — Turnus Århus Komm Hosp fra maj 57.



Vad, Ejvind, f 4 nov 30 i Randers (M: rentrice Margrete Elisabeth Strøjer Hestbech). — St 49 Århus Akad, cand V 57 laud Århus. — Turnus Centralsgh Hjørring fra marts 57.



*Werner, Hans Henning, f 25 sept 29 på Frbg (F: professor, dr phil Sven Theodor W. og Inger Dorthe Utke). — St 47 Århus, cand V 57 haud I Århus. — Turnus Vejle Amtssgh fra maj 57. — Slætslitt: Hans Werner: T. M. Werner og hans Slægt, 1931.

*Winde Larsen, Jørgen, f 21 april 30 i Sæby (F: lagerarbejder Poul Jørgen L. og Martha Vilhelmine Vinde). — St 49 Birkerød, cand V 57 laud Århus.

Vinter Jensen, Henning, f 10 april 30 i Blovstrød (F: gårdejer Ole J. og Anna Vinter). ~ 5 okt 55 i Kbh korrespondent Inge Rasmussen, f 25 marts 32 i Sorø (F: gårdejer Carl R. og Nora Larsen). — St 48 Sorø, cand V 57 laud. — Vikar kand Amtssgh Nykøbing S febr 57, turnus Amtssgh Middelfart fra april 57.



Vitger, John Rolf, f 3 maj 27 i Berlin (F: generaldirektør, konsul Erhard Christian V. og Alexandra Aurora Eugenia Wammen Christensen). ~ 11 april 53 i Kbh socialrådg Jill Hovmand, f 31 jan 33 i Kbh (F: tømremester Aage Anker H. og Ragnhild Poulina Larsen). — St 46 GI Hellerup, cand V 57 laud. — Kontorassistent 46 - 47. Vikar; turnus Statshosp Sønderborg fra april 57.



*Volck, Erling Sten, f 23 marts 31 i Hellerup (F: grosserer Wilhelm V. og Paula Agnes Ludovika Fischer). — St 50 Øregård, cand V 57 haud I.

Worm-Petersen, Jørgen, f 10 aug 30 i Maribo (F: kontorchef Sven Åge W.-P. og Harriet Agnethe Kristine Petersen). ~ 23 april 55 i Ordrup fysioterapeut Jytte Elsebeth Johnsen, f 29 nov 29 i Vejle (F: dommerfuldmægtig Poul Kristian J. og Karen Ulrikka Jantzen). — St 49 Herlufsholm, cand V 57 laud. — Vikar Amtssgh Gentofte (F) febr 57, praksisvikar Nærum marts 57, turnus KH (II og I) fra april 57.

Værbak, Jørgen, f 30 dec 28 i Sæby (F: lærer Carl Gotfred V. og Erna Marie Egeborg). ~ 11 april 54 i Roskilde Anni Neess, f 22 april 35 i Roskilde (F: politiaassist Kai Aage N. og damefrisør Olga Balle). — St 47 Roskilde, cand V 57 laud. — Ansat Grænseforeningen 49 - 52. Turnus Centralsgh Nykøbing F fra febr 57. — Amtssform GI Roskilde Amts sydslesv Fadderskaber 53 - 57, Kom for slesv børns ferierejser i Roskilde Amt 50 - 57.



*Yang, Gerd, f 16 sept 25 i Århus (F: dyrlæge Axel Alfred Sommer og Ragna Simesen). Gift. — St 44 Århus, cand V 57 haud I Århus. — Ansat Statshosp Sønderborg

Yde, Hans Christian, f 26 febr 31 i Nørresundby (F: købmand Ejnar Karl Kristian Y. og Anna Petrea Jørgensen). ~ 29 jan 55 i Kolding lab assist Kirsten Lebech Andersen, f 26 sept 32 i Kolding (F: købmand Axel Andersen og Agnethe Dorthea Lebech). — St 49 Kolding, cand V 57 laud Århus. — Turnus Alborg Amtssgh fra april 57.



Yssing, Minna Margrethe Nehammer, f 30 aug 30 i Slagelse (F: korrektør Niels Peter Andersen Y. og Julie Esther Therese Franzisca Nehammer). — St 49 Øregård, cand V 57 præ. — Vikar kand Præstø Amtssgh febr 57, turnus Amtssgh Gentofte (B og A) fra maj 57.



Øvlisen, Bjarni, f 18 febr 30 i Århus (F: gårdejer Øvli Ø. og Elisabeth Nielsen). — St 49 Århus Kat, cand V 57 laud Århus. — Vikar Odense Amtssgh røntgendiagn afd febr 57 turnus Amtssgh Kolding fra juni 57. — Medl studenterråd Århus Univ 53 - 54. — Slætslitt: A. Eriksen: Øvle-slægten og dens Hjem, 1917.



KRONOLOGISK FORTEGNELSE OVER LÆGER MED EKSAMEN FRA DANSKE UNIVERSITETER JANUAR 1887—JANUAR 1957

For de i denne udgave biograferedes vedkommende er kun de benyttede fornavne anført. * efter efternavnet angiver navneskifte efter eksamen (se spalte 2042).

Afdøde læger, hvis biografi sidste gang er medtaget i en af de tidligere udgaver, er opført med samtlige for bogstaver; ved navneskifte er det nye navn anført i skarp parentes.

Læger, der har taget eksamen om, er første gang sat i skarp parentes.

I. Københavns Universitet

Januar 1887
Bergmann, E. F., † 87
Godskesen, N. H., † 05
Gotschalk, J., † 23
Hamburger, E. V. C., † 20
Hansen, A. L. C. V., † 42
Hvilsom, N. J. F., † 13
Iversen, I. U., † 92
Kjersgaard, M., † 07
Lange, C. J., † 19,
Melchior, M. J., † 42
Raahauge, J. J., † 94
Repholtz, O. G. C., † 08
Seedorff, J. H., † 01
Sporon, C. H. B., † 97
Vogelsang, J., † 26
Zahrtmann, M. K., † 40

Juni 1887
Ammentorp, J. L., † 31
Askov, Asmus
Bramson, Louis, † 52
Clod-Hansen, A., † 25
Dige, O. P., † 33
Djórurp, V., † 28
Ehlers, E. L., † 37
Engberg, J. F., † 44
Eriksen, J., † 18
Frandsen, J., † 22
Fugl, H. C., † 32
Hamburger, V. E. O. V., † 48
Knudsen, V., † 12
Kramp, E. E. A. [Lange], † 94
Krieger, J. L. P., † 21
Leifer, V. K., † 04
Meyer, B., † 46
Milo, H. J., † 23
Nørregaard, K. I., † 35
Somme, A. J. T., † 44

Januar 1888
Dircks, P., † 26
Hindhede, M., † 45
Jantzen, T., † 39
Kissmeyer, C. O. H., † 96
Lemvigh-Müller, C. J., † 43

Licht, H. V. C. de Fine, † 29
Malling, C. P., † 27
Nandrup, S. P. C., † 16
Nannestad, N. C., † 29
Rambusch, S. H. A., † 19
Riise, C., † 96
Rørdam, H., † 41
Stage, J. C., † 32
Struckmann, R., † 90

Juni 1888
Bahnsen, V., † 91
Bøggild, Kai, † 52
Fenger, P. N., † 26
Hansen, H., † 16
Hansen-Slott, H. [Slott], † 24
Heiberg, P. A., † 26
Hendrichsen, E. F., † 43
Henriques, V., † 36
Hertz, A., † 03
Kjærtinge, I. A., † 21
Kolling, V., † 97
Lendrop, O., † 30
Poulsen, O. E., † 43
Ramm, N. C., † 26
Schierbeck, N. P., † 09
Svendsen, F. G. J., † 43
Thaning, A. C., † 46
Wandall, J. S., † 29,

Januar 1889
Andersen, A. N., † 25
Bitsch, J. P., † 41
Borries, T. G., † 27
Bühning, C. A. T. F., † 40
Christensen, C. C. S. [Bjergel], † 10
Christophersen, Viggo
Eschen, J. J., † 30
Ewertsen, A. W., † 40
Kiær, A. E., † 46
Krak, O. H., † 23
Krebs, A. A., † 1900
Meyer, J. C. [Myrdahl], † 38
Mundt, E., † 39
Møller, J. M., † 29
Poulsen, A. J., † 98

Quortrup, J. A. C., † 43
Rosenberg, A. T., † 26
Rosing-Hansen, C., † 23
Saugman, C. D. T., † 23
Ulrich, J. L., † 34
Wille, V. A., † 44

Juni 1889
Bartsch, A. L. A., † 38
Bech, A., † 34
Bentzen, Christian, † 50
Busse, C. A. R., † 04
Cruse, Viggo, † 50
Esmann, V., † 31
Gørtz, V., † 09
Hagen, J., † 32
Hansen, C. T., † 46
Hansen, V. E., † 43
Henningsen, V., † 31
Jastrau, H. V., † 42
Jungersen, E. J. P. L., † 06
Jørgensen, F. E. T., † 41
Koefoed, H. J., † 33
Krabbe, T. N., † 36
Langhoff, B. H., † 21
Larsen, H. A., † 31
Lemche, Johan
Lennholm, A. J., † 98
Levinson, V., † 35
Mohnsen, R. E. V., † 34
Mohr, O. A., † 37
Nielsen, V., † 26
Nielsen-Seest, V., † 92
Paulli, S., † 33
Pers, A., † 28
Rée, O. M., † 38
Ryder, F. V., † 47
Struckmann, A. C., † 46
Sørensen, S., † 21
Weilstrup, P. C., † 12
Westergaard, N. O. S., † 30
Wiberg, J. J., † 41

Januar 1890
Bayer, K. O., † 28
Carlsen, C. O. L., † 12

Fibiger, J. A. G., † 28
 Hammerich, J. C. C., † 09
 Harboe, H. C., † 14
 Helms, O., † 42
 Hersom, J. M. T., † 38
 Iacobæus, H. R. H., † 34
 Jensen, J., † 37
 Kjær, N. N. H., † 41
 Magnusson, G., † 24
 Rasmussen, M., † 20
 Schou, N. E., † 39
 Silfverberg, H., † 22
 Stein, Johan, † 49
 Stein, V. L. S. S., † 31
 Strandbygaard, B. C., † 36
 Sørensen, H. H., † 15
 Thomsen, T. S. J. N. [Norden-
 toft], † 22
 Thygesen, H. E. H., † 28
 [Warhuus, N. A. W., † 20, se S
 1891]

Juni 1890

Abrahamsen, H., † 25
 Bahnsen, J. K. [Hansen], † 17
 Bruhn, J., † 31
 Brynjólfsson, G., † 30
 Buchwald, E. F. v., † 42
 Buhl, M. P., † 36
 Christensen, A. L., † 10
 Christensen, P. C. [Gimsing], † 12
 Damm, H. B., † 19
 Fergo, P. D., † 26
 Finsen, N. R., † 04
 Gudiksen, Anders, † 55
 Hansen, H. J., † 30
 Hassager, N. L., † 46
 Herup-Petersen, C. C. [Heerup],
 † 34
 Jensen, N. M., † 33
 Jespersen, E. H. B. W. [Bohn-
 Jaspersen], † 45
 Joost, C. E. V., † 42
 Nielsen, C., † 34
 Pedersen, P., † 33
 Pontoppidan, C. G., † 29
 Rasmussen, J. E. [Rannow], † 12
 Riis, C. C., † 38
 Schaldemose, V., † 33
 Schultz, K., † 47
 Speyer, Carl, † 54
 Vermehren, F., † 21
 Zahlmann, S., † 45

Januar 1891

Carstensen, E. C. O., † 30
 Cold, Emil, † 53
 Dencker, C. F., † 41
 Dessau, H. I., † 22
 Fryd, C. V., † 14
 Hansen, J. L. E. V., † 13
 Isager, K., † 43
 Jørgensen, F., † 09
 Larsen, A. S. B., † 16
 Møller, G. V. J., † 36
 Prior, J. S., † 45
 Raff, S. A., † 15
 Schmidt, P. C., † 95
 Stadfeldt, A. E., † 24
 Starup, C. F. J. W., † 40
 Thomsen, A. V. O., † 96
 Tobiesen, Frits, † 53
 Wilkens, V. P. C., † 14

Juni 1891

Arends, O. F., † 45
 Bang, Sophus, † 50
 Bendtsen, P., † 36
 Benedictsen, Olav, † 51
 Brun, E., † 15
 Forchhammer, H., † 46
 Gotschalk, H. J. V., † 39
 Holm, T., † 34
 Holstein, A., † 08
 Kiær, D. G., † 42
 Kuhn, P. W. [Faber], † 12
 Larsen, A. O. C., † 42
 Lauritzen, Marius, † 49
 Lundblad, E. V. G., † 06
 Muus, N. R., † 47
 Møller, Jens Schou, † 50
 Oldenburg, T. V., † 46
 Oppermann, R., † 34
 Panduro, H. R. S., † 17
 Paulin, J. M. P., † 29
 Pedersen, O., † 30
 Petersen, A., † 32
 Petersen, O. V., † 15
 Petersen, V. A., † 22
 Petri, A. I., † 44
 Petri, A. J. A., † 47
 Prip, H., † 06
 Steincke, A. C. J., † 09
 Sørensen*, Søren
 Vogelius, F. C. P., † 38
 Warhuus, N. A. W., † 20 (jvf. V
 1890)
 Winge, A. H., † 48

Januar 1892

Andresen, Ludvig
 Friedlænder, Arnold Gustav, † 55
 Frænkel, L. H. N., † 35
 Gunner-Svensson, H. E. H., † 32
 Halberstadt, Hugo, † 45
 Hancke, F., † 23
 Henningsen, C., † 21
 Holme, H. V., † 46
 Hvilsom, S. M., † 33
 Jessen, P. C., † 27
 Kjærbye, C. P. H., † 42
 Knudsen, K. L., † 41
 Lasson, G. H., † 41
 Liebe, Julius, † 53
 Linde, H. C., † 08
 Lollesgaard, E., † 40
 Lundsgaard, E., † 41
 Malling, E. T., † 34
 Munk, S. A., † 10
 Møller, F. L. C. P., † 45
 Nielsen, E. A., † 25
 Olufsen, A. J. J., † 42
 Otto, C. J., † 20
 Pontoppidan, F. E., † 46
 Rasmussen, C. F. G. P., † 21
 Scharf, A. V., † 10
 Schjøttz-Jensen, L. C. L., † 97
 Strandgaard, Julius, † 53
 Vestergaard, D. J., † 33

Juni 1892

Bonnesen, H. H., † 42
 Broager, P. D. [Dorph-Broager],
 † 09
 Christensen, H. S., † 33
 Eschricht, Niels, † 50
 Hansen, L. B. L., † 08

Horneman, J. E., † 42
 Høgsbro, Olav, † 52
 Irminger, H. H. T. [Kaarsberg],
 † 30
 Jensen, A. V. A. [Asmund], † 27
 Krause, O. H., † 35
 Kruuse, J. F., † 08
 Lange, Johan, † 49
 Lund, V., † 42
 Madsen, S. T. C., † 94
 le Maire, Martin
 Meisling, A. A., † 41
 Monrad, S., † 45
 Mørch, Johannes, † 57
 Nielsen, A. C., † 13
 Pedersen, C. P. H. [Hedegaard],
 † 25
 Quistgaard, L. E., † 32
 Ringsted, Hans, † 51
 Schade, Axel, † 49
 Schatner, H. P., † 42
 Wessel, A. C. C. E., † 46
 Westergaard, H. J., † 34

Januar 1893

Anthonisen, N. H., † 45
 Bränniche, E., 32
 Engelbreth Holm, Vilhelm, † 53
 Feveile, A. F. H., † 47
 Gregersen, V. A. C. S. B., † 05
 Hansen, J., † 15
 Harboe, Poul
 Heiberg, Povl
 Hertz, R., † 37
 Holm, C. A. P., † 37
 Hummeluhr, S. J., † 95
 Hørring, O. F., † 43
 Ilsø, N. C., † 37
 Ingerslev, A., † 36
 Ingerslev, F., † 44
 Johansen, Alfred, † 53
 Jørgensen, L. P. V. [Veng], † 40
 Kirstein, E. C. P. E., † 48
 Kjøster, H. S., † 37
 Larsen, V. A. C., † 44
 Lichtenberg, C. A., † 10
 Lundsgaard, K. K. K., † 31
 Mohr, T. S. W., † 27
 Neukirch, E. R., † 18
 Nielsen, H. N. V. [Vilstrup], † 45
 Nielsen, N. P., † 34
 Olsen, O. V. [Cellin], † 07
 Petersen, Ivar, † 50
 Philippen-Prahn, F. P., † 30
 Rahlff, A. P., † 48
 Therkildsen, C. A. D., † 42
 Thymann, F. P. C., † 1900

Juni 1893

Abrahamsen, A. C. N., † 31
 Andersen, A. M., † 41
 Andersen-Gramstrup, A. [Gram-
 strup], † 27
 Birk, O. C., † 33
 Bock, Johannes, † 53
 Brummerstedt, V., † 41
 Brødsgaard, H. V., † 20
 Damm, V. F., † 23
 Egede, E. C., † 39
 Erslev, M. C. E., † 34
 Fabricius, A., † 34
 Fenger Just, Peter, † 50
 Fischer, J. F., † 22

Friis, I. A., † 44
 Garde, C. F., † 08
 Gøtsche, H. A., † 31
 Heegaard, S. H., † 11
 Heyerdahl, C. L., † 40
 Hjörleifsson, S. J. [Kvaran], † 36
 Hoff, M. L., † 23
 Hviid, J., † 38
 Jensen, Axel, † 52
 Jensen, N. J. F., † 09
 Jersild, Olaf, † 50
 Johnson, J. W. S., † 29
 Madsen, A. C. V., † 11
 Madsen, Thorvald, † 57
 Michélsen, C. H., † 40
 Mourier, C. A. D., † 11
 Munch-Petersen, M., † 38
 Møller, S. A., † 22
 Neukirch, G., † 47
 Nielsen, H. V. S., † 41
 Petersen, A. H. S., † 27
 Ringsted, C. B., † 13
 Rosen, G., † 04
 Sadolin, Frode, † 51
 Schad, G., † 42
 Scheel, V. A., † 23
 Schultz, T. C., † 42
 Stefansson, † 38
 Sørensen, J. S. T., † 14
 Thorsteinsson, B. V., † 11
 Thulstrup, W. C. M. C., † 21
 Torbensen, H. S., † 02
 Tvedegaard, H. J., † 42
 Würtzen, C. H. J. A., † 45

Januar 1894

Aaris, J. A., † 96
 Angel, A. C. S., † 21
 Bjørnsson, G., † 37
 Borgbjærg, Axel
 Boysen, J. F. W., † 48
 Brill, A. P., † 27
 Brinch, T., † 32
 Christensen, F. V. F., † 08
 Døcker, S., † 02
 Ernst, N. P., † 22
 Fabricius-Bjerre, E., 33
 Frostensson, G. V., † 47
 Hannesson, G., † 46
 Hansen, J. F., † 19
 Holm, V., † 27
 Krohn, H., † 40
 Lange, H. C. H., † 22
 Langkilde, L. C., † 29
 Lendorf, Axel
 Maaløe, C. U., † 27
 Madsen, A. [Brik], † 44
 Mygind, S., † 96
 Møller, J., † 41
 Olsen, V., † 32
 Schousboe, Hans Jacob, † 51
 Strandgaard, H., † 36
 Søchting, H. F. R., † 30
 Sørensen, P., † 37
 Vestergaard, C. J., † 21

Juni 1894

Albeck, C. V. H., † 33
 Ancora, O. J. M., † 06
 Bachmann, Ludvig, † 51
 Bentsen, R., † 34
 Bohn Christiansen, Hans
 Bølling, C. H. V., † 21

Christensen, J. C., † 41
 Faber, E. E., † 31
 Fischer, R. A., † 38
 Frost, C. A., † 33
 Hagemann, Eduard, † 50
 Hansen, F. C. C., † 34
 Hansen*, Lars Peter, † 57
 Hardt-Schnicker, A., † 42
 Harrsen, B. H. H., † 34
 Holm, R., † 37
 Jacobi, W. A. A. F., † 28
 Jensen, O. C., † 43
 Jørgensen, J. C., † 39
 Kiær, Rudolf, † 49
 Knudsen, J. T. H., † 44
 Koppel, G., † 10
 Kralund, O. F., † 39
 Kruse, H. T., † 28
 Lemming, H. P., † 40
 Løchte, I. J. K., † 35
 Mortensen, A. P. [Marnor], † 26
 Møller, K., † 38
 Neergaard, Christian
 Nissen, Valdemar, † 50
 Panduro, V., † 14
 Petersen, H. I. T., [Thorlacius],
 † 33
 Riis, H. K., † 13
 Schjødte, Nicolai, † 52
 Sjøberg, Albrecht, † 53
 Trautner, P. H., † 32
 Videbech, P. H. C., † 33
 Wittrup, F., † 20
 Wiuff-Petersen, A., † 27
 Østergaard, T., † 30

Januar 1895

Andersen, V., † 48
 [Bang, B. J. C., † 41, se V 1896]
 Boelsen, Carl, † 53
 Christensen, A. W., † 41
 Christiansen, C. A., † 39
 Christiansen, K. V., † 39
 Djurhuus, S., † 06
 Falkman, B. N., † 20
 Gyberg, N. F., † 26
 Hahn, John
 Hansen, H. E. [Keld], † 45
 Hansen, J. P. [Skot-Hansen], † 35
 Hansen, P. N., † 46
 Hansen*, Sophus, † 52
 Harbou*, Alvilda, † 51
 Honoré, François, † 52
 Jensen, V. P. H., † 38
 Johnsen, Kristian
 Kirk-Petersen, C. [Kirk], † 38
 Kjeldgaard, C. J. B., † 25
 Klein, V. E., † 47
 Lassen, P. C. V. E. [Kjerulf-
 Lassen], † 45
 Leth, E. F. N., † 35
 Lund, H. C., † 07
 Lund, Jens, † 53
 Lund, Mads
 Madsen, V. P. [Them], † 40
 Melchior, L., † 31
 Meyer, A. H., † 47
 Munk, L. A., † 24
 Musmann, P., † 38
 Mørkeberg, A. W., † 23
 Neermann, Niels, † 54
 Pedersen, P. K., † 44
 Petersen, C. F., † 12

Petersen, H. M. T. [Duepetersen].
 † 31
 Petersen*, Søren
 Petersen, W. [Ørbæk], † 41
 Poulsen, G. P., † 36
 Schjøth, G. C., † 28
 Schmidt, N. C., † 38
 Thierry, Jean Hugo
 Thorsen, T. C. M., † 32
 Ørsted, H., † 16
 Ørsted, V., † 42

Juni 1895

Bentzen, Regnar, † 50
 [Bing, Herman J., se S 1896]
 Diemar, J. H., † 33
 Dietrichson, H. S., † 34
 Drever, A., † 06
 Egede, J. P. L., † 26
 Fange, S. G. V., † 45
 Funch, T. F., † 40
 Gantzel, C. T. P., † 39
 Hansen, Folmer
 Hansen*, Jørgen
 Harpøth, Ivar, † 51
 [Heerfordt, Christian, † 53, se S
 1896]
 Helsted, A. T., † 40
 Hertz, Valdemar
 Jacobsen, Carl, † 55
 Jacobsen, F., † 37
 Jensenius, R. L. E., † 34
 Johansen, J. C., † 23
 Larsen, Claudius, † 56
 Larsen, H. M., † 03
 Lassen, E., † 39
 Lau, K. V. M., † 43
 Melchiorsen, Mads, † 49
 Meldorf, G. A. N., † 12
 Møller, E., † 41
 Møller, J. C. A., † 38
 Nielsen, D. P., † 04
 Pedersen, N. P. T., † 34
 Reinhard, Hedvig, † 52
 Schebye, E. H., † 97
 Snitker Petersen*, Jørgen, † 54
 Torrild, J. M. N., † 08
 Østerris, A. T., † 08

Januar 1896

Anchersen, S. M., † 46
 Bang, B. J. C., † 41 (jvf V 1895)
 Blad, A. G. D., † 34
 Christensen, P. [Orum], † 27
 Christensen, T. N., † 38
 Fischer-Møller, K. E., † 42
 Hassager, C., † 45
 Haslund, K., † 31
 Hauch, E. S. A., † 45
 Heine, A. J., † 43
 Hempel, J. C. N., † 24
 Jensen, Christian, † 52
 Jensen, Jørgen, † 56
 Jørgensen, A., † 35
 Jørgensen, Hans Peter, † 48
 Killerich, Alphonse, † 57
 Kraft, J. C., † 97
 Kæmpegaard, A. E., † 22
 Langballe, Christian
 Leth, F. M., † 40
 Lund, H. T., † 10
 Lundh, K., † 40
 Madsen, M. C., † 45

1933

1934

1935

Metz, Abraham
Møller, Fritz, † 52
Peronard, P., † 44
Raachou, Theodor, † 50
Rager, H. W., † 02
Rasmussen, A. C. T., † 26
Riisager, A. A., † 47
Salomonsen, V. F., † 38
Schmidt, Hans Jørgen
Schou, C. E., † 30
Schou, S., † 29
Schütten, F. C., † 37
Smidt, Andreas, † 50
Stougaard, Anker
Thalbitzer, S., † 41
Tolderlund, Hother
Worsaae, V., † 24

Juni 1896

Ahlmann Ohlsen, Thomas, † 53
Alsted, Sophus
Asgeirsson, M., † 02
Bie, V., † 39
Bing, Herman J. (jvf. S 1895)
Brun, Axel
Christoffersen, M. C., † 24
Claésson, A. C. F., † 28
Conrau, H. C., † 97
Darum, E. E., † 22
Ellermann, V., † 24
Guðjohansen, T. S., † 37
Hansen*, Estrid, † 56
Hansen, P., † 45
Heerfordt, Christian, † 53 (jvf. S 1895)
Holst, M., † 35
Jacobsen, A. V., † 42
Jensen, J. P. [Chrom], † 34
Krarup, J. C. B., † 40
Kromann, P., † 26
Larsen, A. C., † 42
Larsen, A. L. [Reyn], † 35
Lund, V., † 42
Maar, E. V. E., † 40
Madsen, M. S. A., † 46
Munch-Petersen, H. F., † 04
Møller, A., † 24
Møller, Olaf, † 50
Nielsen, E., † 18
Ottosen, J. C., † 42
Pedersen, H. J. [Panner], † 30
Pedersen, S. P. A., † 44
Rubow, V., † 29
Salomonsen, E. J., † 46
Thorsen, Carl, † 51
Weeke, C. V., † 46
Villadsen, L., † 34
Vilstrup, H., † 1900
Vincent, A. B., † 48

Januar 1897

Bentzen, N. S. M., † 45
Bjarnhjedinson, S., † 36
Bloch, Carl, † 52
Christensen*, Victor, † 54
Claudius, M. M. C., † 40
Eilschou Holm, Vilhelm, † 50
Hansen, A., † 26
Hansen, Christian, † 53
Jacobsen, N. T. E. A., † 29
Jensen, F. G. E., † 33
Knudsen, Christian, † 49
Kristensen, K. P., † 44

Kristjánsson, K. E., † 27
Munk, Marius, † 49
Olesen*, Niels
Petersen, A. J., † 98
Petersen, A. M. N. [Wimmer], † 37
Petersen, C. S. K. [Kjerulff], † 37
Schroll, G. F., † 30

Juni 1897

Brennecke, A. C. E., † 47
Brønnum, Alexander
Dujardin, E., † 44
Engelbreth, Christoffer
Gregersen, Frederik, † 51
Hansen, G. J. D., † 39
Hansen O. H. [Ørkild], † 35
Hartmann, J. P., † 42
Holch, H. N., † 24
Jensen, Christian Emil, † 56
Jensen, Georg, † 52
Jørgensen, C. L., † 35
Jørgensen*, Charles, † 56
Kalko, F. A. V. H., † 43
Kier, Christian
Kjeldsen, Bennet, † 50
Kähler, J. S. E., † 30
Levy, H. I., † 29
Linnet, Nis
Lund, S. A. M., † 18
Mortensen, H., † 25
Mortensen, J. L., † 35
Müller, H., † 21
Oehlerich, L. H., † 98
Palle, J. P. J., † 30
Rosenquist, C. T., † 30
Schepeleyn, O. L., † 39
Smith, T. L., † 34
Strarup, C. C. E. E., † 28
Sølling, Christopher, † 54
Sørensen, E., † 16
Thrane, Axel
Vogel, C. C. C., † 35

Januar 1898

Anderskou, C. L. P., † 40
Bloch, E. T., † 42
Brehm, Erik, † 52
Christensen, Adolf, † 53
Christiansen, J. C. E., † 32
Duurloo, O., † 18
[Fogh, R., † 48, se V 1899]
Francis, Emil, † 52
From*, Elna
Grabow, E., † 11
Guldbrandsen, N., † 06
Hansen, H. A. [Agersnap], † 38
Hansen, V. J. [Harsløf], † 43
Holm, A., † 24
[Holm, C. L., † 33, se V 1899]
Holst, N. P., † 23
Ilspø, C. V., † 30
Jensen, J. P. F., † 02
Jørgensen, J. C., † 34
Kjer Petersen, Richard, † 53
Køster, C. A., † 43
[Larsen, C. P. [Grunert], † 37, se V 1899]
Larsen, H. H. G., † 1900
Levison, P., † 43
Madsen, Edgar, † 49
Mogensen, Axel
Nielsen, J., † 11
Nielsen, K. B., † 42

Polack, Arthur, † 53
Rasmussen*, Herman
Slamberg*, Emilie, † 54
Strodtmann, Christian, † 49
Thamsen, E., † 15
Thorup, F. T. G., † 39
Truelsen, J., † 47
Warrar, H. J., † 19
Wibe-Nielsen, N. A., † 47

Juni 1898

Beckett*, Marie, † 52
Bjerrum, C. A., † 28
Brendstrup, V., 34
Christensen, E., † 24
Danielsen, G. C. A., † 41
Deichmann, H., † 39
Dreyer, G., † 34
Gabe, C. C., † 43
Gad, J. V., † 29
Gylling, C. W. H., † 34
Hald, P. T., † 17
Hansen, H. C., † 41
Hansen, L. R., † 45
Hansen, M. J., † 29
Hasselbalch, Karl
Jensen-Veje, J. [Vejel], † 47
Johnsen, C. L. V. N., † 43
Junker, Niels, † 53
Justesen, Peter, † 50
Kaaber, N. G., † 21
Kjølseth, L. K., † 44
Koch, P. F., † 33
Koch, P. G., † 31
Krarup, F. A., † 42
Krøldrup, Christian
Lauesgaard, Aage
Lindhard, J. P. J., † 47
Madsen*, Johannes, † 53
Marschall, J. A. T. [Køster], † 43
Meyer, J. A., † 39
Nielsen*, Andreas, † 52
Olivarius, W., † 32
Pedersen, N. P., † 22
Poulsen, K. A. E., † 20
Rasmussen, A. M., † 23
Rasmussen, S. A., † 34
Siim Jøsten*, Viggo
Sørensen, H. G., † 44
Torbøl, Hans, † 50
Vesterdal, T. O. A. N., † 40
Wanscher, E. V., † 44
Zytphen-Adeler, B. E. M. de [Hermansen], † 23
Østerbol, H., † 09

Januar 1899

Albeck, O. K., † 31
Andersen, A., † 30
d'Auchamp E. F. C. L., † 48
Berg, F. H., † 40
Bisgaard, A. E., † 39
Fogh, R., † 48 (jvf V 1898)
Fox Maule, R. C., † 40
Hage, Jens-Philip
Heise, Kaj, † 56
Holm, C. L., † 33 (jvf V 1898)
Jensen*, Harald, † 52
Jensen, Jens Kristian, † 55
Jensen, T. F. E., † 26
Jorck, K. R. H., † 99

Jørgensen, J. [Brandt-Jørgensen], † 45
 Knudsen, K., † 47
 Krarup, H. A., † 41
 Larsen, C. P. [Grunert], † 37.
 (jvf V 1898)
 Laursen, A., † 48
 Lomholt, J. F. V., † 28
 Lundgaard, L. T., † 23
 Nielsen, A. I. V. F. [Fogh-Nielsen], † 38
 Nielsen F. [Haugbyrd], † 36
 Nielsen, H., † 38
 Sander-Larsen, Sigurd, † 53
 Scharling, H., † 44
 Schierbeck, A. H., † 36
 Schilder, J. M. B., † 41
 Schäffer, E., † 42
 Thalbitzer, Holger, † 49
 Trier, H. O., † 22
 Wiberg, A. E., † 06
 Østerbye, Rudolph, † 55

Juni 1899

Agerbæk, Peder
 Andersen, Hans Carl
 Andersen, J. C. [Alvig], † 28
 Bech, Jørgen, † 54
 Busck, Gunni
 Clausen, P. C., † 41
 Ehnhuus, E., † 42
 Faber, A., † 34
 Gundersen, S. A. B. U., † 25
 Hansen, H. M. [Mølmark], † 18
 Hecht-Pedersen, A. O., † 03
 Høeg, Niels, † 51
 Kabell, Peter
 Larsen, J. L. O., † 15
 Licht, Hakon de Fine
 Madsen, L. J., † 25
 Martin, Laurits
 Møller, J. O. B., † 46
 Nyholm, H. V. G., † 30
 Ostenfeld, R. J. S., † 34
 Paludan, Hroar, † 54
 Paulli, V. K., † 25
 Schaumburg-Müller, Hakon
 Stagge-meier, Anton, † 54
 Sørensen, J., † 26
 Thomsen, P. N. [Nordentoft], † 37
 Tobiassen, A. C., † 35
 Trolle, A., † 45
 Tulinus, E. T., † 43
 Vestergaard, Christian, † 53
 Øigaard, Albert, † 52

Januar 1900

Bech, Axel
 Bjerregaard, P. C., † 26
 Brammer, Max
 Capito, J. P. A., † 40
 Christensen, L. C. [Altoft], † 09
 Clausen, H. N. G. E., † 29
 Elle, H. C. J. H., † 04
 Elmquist, A. G. J., † 25
 Faber, V., † 40
 Faurbye, C. J., † 39
 Flindt-Larsen, Viggo, † 54
 Fries, G. C. T., † 35
 Gøtzsche, Christian, † 52
 Henriksen, L. K. O., † 34
 Hübschmann, A. H., † 39
 Høst Saunte, Ove

Jensen, Niels
 Killierich, J., † 03
 Kindt, Frederik, † 52
 Kramer-Petersen, Hans Magnus, † 50
 Larsen, C. C. [Larsen-Løwe], † 44
 Lauesen, S. H., † 02
 Lindgren, E. T. F., † 28
 Madsen, Stefan
 Minnik, Naftali
 Møller, G. A., † 46
 Mørkeberg, Olaf, † 52
 Nielsen, Vilhelm, † 55
 Olsen, Johannes, † 52
 Tychsen, O. L. C., † 47

Juni 1900

Balle*, Else, † 50
 Bertelsen, E. O. F., † 26
 Blem, Jens, † 54
 Bollerup, T. E., † 40
 Elsnab, C. J., † 39
 Friis, A., † 29
 Gliemann, J. G. A., † 41
 Gliemann, T. H., † 35
 Hall, Einer
 Hammer, R., † 10
 Hansen, C. M. [Berg-Hansen], † 35
 Hansen, Urban
 Haslund, P. H., † 16
 Hastrup, Ragnvald
 Heide, H., † 08
 Jansen, H. D., † 33
 Kellermann, Asger, † 54
 Kock, A. G. E., † 46
 Kragballe, Niels
 Kringelbach, Viggo, † 51
 Krogh, Johannes, † 56
 Levin, H. H., † 32
 Mikkelsen, L. S. L. [Langkjær], † 43
 Mølgaard, Per
 Møller, Frants, † 54
 Møller, L. J., † 40
 Nielsen, L. I., † 12
 Nørby, K., † 43
 Olsen, Oluf, † 57
 Petersen, Otto V. C. E., † 50
 Reinsholm, Vilhelm, † 55
 Sørensen, Ingenuus
 Thune Jacobsen, Aage
 Westergaard, V., † 12
 Vett, J. C., † 25
 Winther, Carl, † 56

Januar 1901

Andersen, A. J., † 18
 Bang, Oscar, † 52
 Bentsen, Axel, † 55
 Buus, V. M. E., † 35
 Collin, I., † 38
 la Cour, Janus, † 49
 Davidsen, C. S., † 38
 Dyssel, Ludvig
 Erichsen, C. C. [Barnow], † 22
 Gravesen, H. C., † 43
 Groth, R. J. J., † 18
 Hansen*, Claudia
 Hansen*, Knud, † 51
 Heilbuth, C. J., † 33
 Jakobsen, Marius, † 50
 Klamke, Edmond

Lassen, C. L. [Klein], † 46
 Liebmann, P., † 37
 Lund, E., † 36
 Madsen, N. A. V., † 23
 Marschner, P., † 29
 Meyer, H. V. C. [Bretton-Meyer], † 39
 Münster, L., † 09
 Møller, K. L., † 37
 Nelson, N. P., † 24
 Nielsen, A. J. S. [Glente], † 45
 Nielsen, Robert
 Pedersen, J. C. [Berkow], † 47
 Poulsen, P. P. C. V., † 47
 Randrup, A., † 35
 Sandby, P. F. P., † 46
 Schreiber, N. D., † 44
 Seidelin, H., † 42
 Thamsen, G., † 47
 Yde, N. K. J., † 10

Juni 1901

Bang, H. H., † 04
 Bentzen, Folmer, † 55
 Boserup, Johan, † 53
 Bravi-Pertini, C. E. G. S., † 29
 Carlsen, A. F., † 35
 Christophersen, C. F., † 41
 Diget, C. C., † 04
 Hald, A. M., † 35
 Johansen, J. V., † 41
 Juul, Laurits
 Kjær, Vilhelm, † 52
 Kuhn, J. L., † 43
 Larsen, J. P., † 48
 Lassen, N. C. K., † 43
 Lodberg, Charles, † 54
 Magnusson, S., † 45
 Müller, C. V., † 39
 Nielsen, P. G., † 46
 Nielsen, P. J. M., † 27
 Olivarius, Egill
 Permin, Georg, † 55
 Petersen*, Regine, † 50
 Schäffer, K., † 39
 Uldall, Carl Emil, † 51
 Winge, S. S., † 35
 Wittusen, V., † 40
 Zoëga, J. L., † 24
 Øllgaard, Christian
 Ørum, Hans, † 50

Januar 1902

Bartholdy Møller, Helge, † 52
 Biering, Georg
 Bierregaard, C. I. B., † 44
 Budtz, E. K. [Olsen], † 39
 Færch, L., † 02
 Jacobsen, Johannes
 Johansen, J. H. P., † 43
 Kirkeby, J., † 23
 Krag, M. T., † 09
 Lohse, J. E., † 39
 Mahler, W. L., † 33
 Meincke, H. C., † 46
 Møller, O. V., † 45
 Møller, P., † 11
 Møller, R. J. K., † 47
 Nielsen, Niels, † 52
 Petersen, C. H. S., † 37
 Petersen*, Gunnar, † 56
 Petersen, Hjalmar, † 49
 Poser, J. F. V., † 28

1939

1940

1941

Rise, Dam, † 56
Saabye, H. E., † 36
Stamer, Harald, † 51
Thomsen, O., † 40
Thygesen, S. F., † 19
Vogel, I. C. J., † 19
Øst, A. C., † 14

Juni 1902

Andersen, C. M. L., † 30
Bertelsen, Alfred, † 50
Biilmann, H. S., † 38
Bøttiger, Peter, † 53
Christensen, Holger, † 54
Christensen, Rasmus E., † 57
Christensen, S. S. [Harris], † 44
Erlandsen, A. W. E., † 18
Feilberg, Knud
Gjellerup, Knud, † 54
Gundel, Holger
Haldbo, Christian, † 50
Høyrup, S. E., † 42
Iversen, J., † 24
Jørgensen, C. V. [Jardel], † 42
Knudsen, N., † 35
Krogh, Bendix
Lundh, K., † 44
Matthiasson, S., † 48
Nielsen, N. P. [Næraa], † 37
Nordgaard, P. P., † 35
Pedersen, A. K., † 22
Pedersen, P. C. [Hinkbøll], † 26
Poulsen, C. L. S., † 33
Scheuermann, Holger
Scandel, Otto, † 54
Stamer, A. H., † 36
Teilmann, Folmer, † 52
Toft, Evang
Vøltelen, Julius, † 55

Januar 1903

Budde-Lund, C. G., † 40
Christens, Sophus
Digmann, L. G., † 23
Frørup, E. N. A. H., † 48
Fønss, A. L., † 21
Giese, Hjalmar, † 55
Haslund, Otto, † 49
Ipsen, Johannes, † 52
Kemp, Skat, † 55
Lauesgaard, S. B. B. G., † 42
Nielsen, B. D., † 46
Pedersen, C. F., † 38
Pedersen, N. J. [Lou], † 30
Poulsen, A. V. C. G. T., † 18
Rønne, H. K. T., † 47
Smidt, Holger, † 54
Strange, P. O. N., † 38
Thannum, J. C. L., † 03
Uhl, A. J. B., † 19
Westergaard, V. [Meisen], † 34
Weywadt, Aage, † 52
Winkeløw, H. O., † 17
Winther, Anker

Juni 1903

Arenholt, Jørgen, † 53
Bernth, G. E. L. H., † 33
Brandt, Wilhelm, † 49
Bruun, H. R., † 38
Bøcher, J. E. E., † 40
Christensen, H. B., † 36
Dam, S. H., † 41

Deigaard, Niels, † 52
Dencker Christensen, Manna
Fischer, C. A. P., † 23
Fridericia, Hilmar
Gunnlaugsson, H., † 24
Hansen, E. J., † 27
Hansen, H. C. [Bjarning], † 29
Hecht, P., † 18
Heggum, H. O., † 26
Heiberg, E. L., † 31
[Kastrup, Thorvald, † 56,
se S 1904]
Nielsen*, Axel, † 52
Nissen, N., † 33
Nyrop, Ejnar
Parsberg, N. F. W., † 47
Pedersen, O. E. B., † 41
Peschardt, C. A. C., † 41
Petersen, Helena, † 50
Poulsen, H. C., † 35
Rosengreen, P. W., † 33
Schroeder, Knud, † 55
Sehested, Andreas
Seidelin, Anton
Skovgaard, Arnold
Sæbjørnsson, M., † 24
Sørensen, N. A. V., † 27
Thomsen, Ludvig
Tønnesen, V. E., † 39
West, Christian
Willaume-Jantzen, Valdemar
Wøller, Johan

Januar 1904

Andersen, A. C., † 28
Andersen, Carl, † 53
Blegvad, Niels Rh.
Dalmark, Wappe
Hansen, C. G., † 07
Hansen*, Karen
Hellborn, K., † 37
Henrichsen, Johan
Hjorth*, Bodil M.
Jensen*, Kaj
Jungersen, A. L., † 31
Lange, G., † 44
Lundstein, Boye
Nielsen, E. E. M., † 23
Olesen, O. B., † 11
Olsen, E., † 47
Overgaard, Jens
Pihlkjær Nielsen*, Carl
Porst, E. P. H., † 21
Poulsen, Søren
Raadal, A. J. J., † 47
Raaschou, Henrik, † 55
Røder, Louis, † 55
Schlanbusch, J. L., † 44
Schmidt*, Erhard, † 53
Vestergaard, N. C., † 32

Juni 1904

Bichel, P. C. H., † 34
Breinholt, N. M., † 42
Christensen, Christen, † 56
Christensen, Viggo, † 48
Givskov, V. N., † 04
Hansen, Christoffer
Heintzelmann, F. L., † 32
Holstein, B., † 45
Horneman, S. T., † 37
Jensen*, Christian
Jørgensen, A. M. [Bichel], † 36

Kastrup, Thorvald, † 56 (jvf
S 1903)
Kirial, Niels
Kromann, Hans
Lund, H. P., † 31
Lunddahl, L. F. R., † 24
Malling, K. J. L., † 41
Mygind, J., † 44
Nielsen*, Jørgen
Schleisner, P. T. C., † 43
Stensballe, Svend
Stürup, Kirstine
Sørensen, Christen
Sørensen, Christian Ferdinand
Vermeiren, P. C., † 46

Januar 1905

Bartholdy*, Astrid
Begtrup Hansen, Theodor
Bjerager, K. E., † 47
Dehlholm, K. G., † 26
Engel, Søren
Feilberg, Johanne
Felding, Holger, † 52
Frølich, Egil
Heiberg, Kristian Axel
Hoff, Johannes
Horn, Oscar, † 54
Høeg, Eiler
Høeg, Jens
Iversen, T., † 46
Jørgensen, G. E., † 42
Jørgensen, Jens, † 50
Kærn, Hjalmar, † 56
Larsen, J. F., † 39
Lind, Henry
Mathiassen, Vilhelm, † 52
Meyer Petersen, Hans
Mortensen, M., † 09
Mourier, Julius
Møller, A. F., † 20
Nielsen*, Harald
Nielsen*, Lotte
Olivarius, Carl de Fine
Permin, C. H., † 36
Perch, P. H. A., † 39
Preisler, O. C. S., † 20
Saugman, Emanuel
Schumacher, Otto, † 52
Stokkebye, Thorvald
Svindt, Ingvard, † 53
Thøger Sørensen, Jensa
Wassmann, Erwin, † 50
Winkel, Christian, † 54

Juni 1905

Bach, Søren, † 48
Balslev, Vilhelm
Bang, J. H., † 38
Barslund, S. M. P., † 39
Becker, R. T. W., † 40
Borberg, Niels C.
Dyhr, Peter, † 53
Fiehn, H. C. H., † 48
Gad, Oluf, † 51
Godt, J. L. F., † 26
Gregersen, J. P., † 47
Hammer, Niels, † 52
Hauge, A. H. G., † 12
Kirketerp, Ove, † 52
Klindt, Axel
Knudsen, S. A., † 28
Lauritzen, C. P. G., † 32

Møller, C. F. F. [Frimodt-Møller], † 43
Petersen*, Holger
Poulsen, A., † 48
Poulsen, Valdemar, † 52
Sølling, H. A., † 45
Tage-Hansen, C. G. K., † 26
Topsøe, T. G. S., † 31
Wiinsted, H. V., † 06
Zwergius, C. E. A., † 35

Januar 1906

Balslev, Laurits
Christensen, Christen
Clemmensen, Johannes
Groes-Petersen*, Knud
Hansen, A., † 24
Hartvig Møller, Erik, † 52
Jensen*, Ida
Nielsen, S. M. [Vendell], † 39
Nordentoft, Jakob, † 54
Rasch, A. C. V., † 44
Sigurðsson, Jón Hjaltalin
Steenbuch, A. H., † 40
Svenné, H. K. L. H., † 41
Ussing, Johannes, † 52

Juni 1906

Andersen, K. M., † 26
Berg, Poul Emil
Christensen, H. B., † 16
Cloos, O. J. C., † 25
Fraenkel, H. F., † 08
Fridericia, L. S., † 47
Guildal, Poul, † 50
Hansen*, Martin
Hansen, S. E. A. H., † 18
Helweg, Harald K., † 57
Hennings, Theodor, † 55
Hertz, Povl
Hilligsøe, T. B., † 37
Høyer, N. T., † 20
Jurisch, August, † 52
Kiær, Robert
Königsfeldt, J. P. F., † 42
Leschly, Willie, † 55
Lüneborg, Martin, † 50
Olsen, S., † 07
Poulsen, Just, † 53
Rasmussen, R. P., † 30
Scheel Madsen, Hans, † 54
Sonne, Marie
Thum, H. C. V. v., † 22

Januar 1907

Balslev, Thorvald
Bisgaard, H. O., † 43
Bodenhoff, Andreas Rossing
Heilskov, C. N. J., † 42
Jensen*, Christian
Jónsson, S., † 35
Larsen, Laurits
Lassen, Otto, † 51
Lauritzen, A. G., † 48
Lerche, M., † 45
Lottrup-Andersen, Christian
Madsen, Agnes, [Clausen], † 54
Madsen, Emil, † 51
Møller, Børge
Nielsen, Vilhelmine
Sonne, C. O., † 48
Thamsen, Gerda

Juni 1907

Bjørnsson, K., † 39
Boas, Harald
Bokkenheuser, Wilhelm
Bolvig, Ida
Borberg, Aage
Christiansen, Christian
Christiansen, Johanne
Gravesen, Niels Peter, † 54
Grundtvig Poulsen, Frederik
Hallas, Ejgil
Hansen*, Harriet, † 51
Harms, Paul Martin, † 51
Hartvig-Møller, V., † 34
Henriksen, Hans
Jessen Pedersen, Hans, † 57
Kiær, Gustav W.
Kiørboe, A. M., † 16
Krogh, B. M., † 43
Laage Petersen*, Helga, † 56
Lehmann*, Kirstine, † 57
McDougal, Carl
Møller, V. F. [Fris-Møller], † 41
Nielsen, Herman
Pindborg, J. A. E., † 20
Saggau, Carl
Salomonsen, Knud, † 50
Schrøder, G. E., † 36
Strandberg, Ove, † 57
Stricker, V. S. W. de, † 28
Sørensen*, Ejnar
Weilbye, P. P., † 38

Januar 1908

Andersen*, Anders
Barfoed, Otto, † 54
Bogason, Skúli, † 49
Christophersen*, Frederik
Dickmeiss, Wilhelm
Egilsson, P., † 46
Espersen, Geert, † 55
Gammeltoft, Svend-Aage, † 54
Hansen, L., † 30
Hoff, Holger
Holm, T. R., † 42
Kjærgaard, Sigurd, † 53
Klubien, E., † 27
Kongsted-Jensen, L. O. V., † 45
Lambrethsen, Johannes
Madsen, Aage
Møller, Johannes, † 56
Møller, M. B., † 41
Møller, Niels
Neve, Georg, † 53
Nielsen, P. J. P. F. [Fischer-Nielsen], † 47
Nyborg, K. H. K., † 35
Philipson, Michael, † 49
Rager, Hans Peter, † 51
Skovmand, A., † 47
Stürup, Jørgen, † 55
Thaysen, T. E. H., † 36
Thomsen, H. E., † 45
Trepka Bloch, Henrik, † 57
Wulff, Ove Peter, † 52

Juni 1908

Bekker, Axel, † 54
Brandorff, E. P., † 40
Fiedler, Erik
Hvalsøe, Henri
Jensen, H. T., † 22
Jensen, N. [Hjortvad], † 40

Kristensen*, Johannes
Maag, Axel, † 55
Madsen, Poul
Møller, Poul
Nybroe, H. C. A., † 48
Petersen, H. F. [Eiken], † 44
Rosenstand, Knud
Rosleff, Magnus
Schigdtte, Vilhelm, † 50
Sørensen, Christian
Thomsen, A. C. T., † 45
Thorborg, H., † 45

Januar 1909

Baastrup, Christian, † 50
Bartels, Daniel
Bjerrum, Oluf
Christoffersen, Niels R.
Erlendsson, Valdimar, † 51
Esbensen, K. A., † 34
Gertz, O. C., † 34
Herrild, K. E., † 13
Ingerslev, Ove, † 53
Jensen, K. S. F., † 43
Jepsen, Georg
Køhn, E., † 35
Larsen, Emilie
Lerche, G., † 41
Mortensen*, Morten
Müller, Sven
Møller, Harald
Paludan, Julius
Petersen*, Thorvald
Secher, Knud, † 56
Teisen, Knud L. S.
Tofte, Axel
Wissing, Ove
Wolff, A. O., † 48
Zachariae, Poul

Juni 1909

Aagaard, Otto C.
Arentoft, F. L., † 16
Biering Petersen, Erik, † 51
Blichert, Einar
Bojesen, Aage, † 51
Chievitz, O., † 46
Ellehøj, P. J., † 43
Hall, H. C., † 22
Hansen, A., † 37
Haslund, K. A., † 34
Kamp, Jens, † 56
Krabbe, Knud H.
Kristiansen, Thorvald
Krog, Thorvald, † 54
Lunn, Knud
Malver, A. N. E., † 46
Mygind, Sidney
Norgaard, Axel
Olrík, Mogens
Pedersen, Theodor, † 50
Rames, Einar
Rasmussen*, Ejler
Seedorff, Morten Carl
Simonsen, Simon, † 53
Strohberg, Laurids, † 56
Thomsen, Holger, † 57
Ulmer, Einar, † 52

Januar 1910

Abrahamsen, Harald, † 55
Barchalia, S. V., † 44
Benzon, P., † 23

Biering-Sørensen, Axel, † 57
Bogason, Pjétur
Claesson, G., † 48
Dahl, A., † 48
Eilertsen, N. J., † 33
Brinck Eliassen, Ivar, † 49
Falkentorp, S., † 24
Flensborg, Immanuela, † 56
Fog, Johannes
Fogh Andersen, Vagn
Glud, Margrethe
Grandjean, C. E. E., † 39
Gulstad, Otto
Henningsen, Einar
Jacobsen, Aage Th. B.
Løw, Niels Bernhard
Møller, Poul
Møllgaard, Holger
Olesen, Alfred
Quaade, Kristian, † 52
Schouw, Joakim
Vogel, Ove Eiler, † 55
Voss, A., † 48
Wiggers-Hansen, H., † 43

Juni 1910

Aaskov, H. P. W., † 20
Bagger, Hans
Buch, A. P., † 42
Fløystrup, Gustav
Gjessing, Einar
Hansen, A. M. C., † 45
Hansen*, Niels, † 54
Helweg, Johannes
Herfelt, Mads, † 50
Holm, Nicolai, † 55
Jacobsen, Gunni
Jacobsen, Ingeborg [Chievitz] † 55
Jespersen, K. R., † 23
Larsen, H. C., † 38
Lauridsen, L. K., † 36
Mailand, Carl
Nielsen, Thorgny, † 53
Nørgaard, Niels
Olsen, P. O. S., † 41
Rahbek, Jens Christian
Rasmussen, C. L., † 14
Rasmussen, Holger
Salomon Schjødt, Mette
Sandager, Poul
Scheel, Max
Schousboe, Frits
Tuxen, Emil
Wernøe, T. B., † 36

Januar 1911

Andersen*, Niels
Baadh, William
Bang, Fridtjof
Buchholtz, J., † 45
Dorch, J. H. F., † 40
Hansen, Svend
Heerup, Hjalmar
Høeg, Johannes
Kragh, Jens
Kragh Møller*, Carl Kristian
Lundsgaard, C., † 30
Melby, Christian
Rasmussen, Christian, † 53
Sand, Knud
Tuxen, Georg
Wegge, Kai
With, C. J., † 23
Wolthers, A., † 37

Juni 1911

Andersen*, Carla
Berntsen, Aage, † 52
Bundsgaard, Anders, † 57
Christensen, Carl Christian, † 49
Christoffersen, P. V., † 31
Dreyer, Fritz
Fabricius-Møller, Johannes
Fjeldborg, P. G. C., † 45
Flemming Møller, Poul
Frederiksen, Emil
Gerdes Hansen, Carl Axel
Hamburger, O. S. V., † 36
Heiberg, Peter Rørdam
Helweg, Hjalmar
Jónsson, Stefán
Juul, Anders
Kaas, Johan
Krogh-Jensen, Theodor, † 55
Lauesen, Vilhelm, † 53
Larsen, L., † 47
Lomholt, Svend, † 49
Lund, Hans † 53
Marcussen, Marcus
Peterson*, Jørgen
Peterson, Valdemar
Plum, A. M., † 41
Plum, T., † 39
Poulsen*, Henrik
Rasmussen, H. V., † 38
Schmedes, H., † 46
Thoroddsen, Guðmundur
Verning, Peter
Winther, F. L. A., † 33
Yde, J. J., † 39

Januar 1912

Averhoff, W. H., † 47
Bindslev, Hans
Borberg, Knud
Efferøe, G., † 45
Friedenreich, Svend
Garde, Erik
Gottlieb, Emil, † 51
Hassing, Viktor, † 49
Henningsen, Erik
Heramb, H., † 17
Hoffmeyer, Svend, † 51
Ipsen, A. T., † 37
Iversen, Jensine, † 55
Jørgensen, E. A. E., † 34
Kjølbye, Johannes
Larsen, A. U., † 36
Madelung, M. [Johansen], † 34
Maltesen, Aage, † 51
Mauritzen, J. E., † 30
Meijer, C. C., † 23
Meulengracht, Einar
Moltved, Georg
Møller, Henrik
Mørck, Christian
Peterson, Ekkert
Pontoppidan, Børge
Riise, Albert
Skov, Marie
Thorborg, F. N., † 18
Tuxen, P. V., † 43

Juni 1912

Ammitzbøll, Lars, † 49
Bech, Georg
Borries, G. V. Th., † 56
Bøgh, Boe, † 54

Daugaard, Hans, † 52
Didriksen, Jens
Ditlevsen, C. V., † 22
Friderichsen, Carl
Gerdes, Jens Ulrik
Hagedorn, Hans Christian
Hartlev, Carl, † 51
Hindborg, Charles
Holm, Ejler
Jacobsen, A. J. S., † 47
Jessen, Ejner
Larsen, Edvard P.
Leerbeck, C. O., † 35
Leunbach, Jonathan Høegh, † 55
Lindholm, Arne
Lockwood Larsen, Johannes, † 56
Lund, Robert
Løbger, Gregers
Malling, Ove
Møller, Vilhelm
Olafsson, Björgúlfur
Pedersen, Anton, † 52
Ruge*, Erna
Schneider, E. R., † 21
Wedel, Peter, † 54
Veilbæk, H. P. A., † 34

Januar 1913

Agerholm, B. J. O., † 45
Begtrup, Erik
Castberg, Erik, † 49
Christiansen, Max
Dalsgaard, Søren
Gjørup, A., † 28
Gottlieb, Axel
Hjort, Arne
Holm-Nielsen, O., † 45
Hoppe, A. S., † 37
Jakobsen, Knud, † 55
Johannessen, Arne
Johannsson, Vernhardur
Jørgensen, Andreas
Kissmeyer, A. H., † 39
Kjeldskov-Hansen, H. M. T. V.,
† 18
[Krarup, Erik, se V 1914]
Kruchov, Eli, † 57
Kruse*, Ellen
Møller, Mads
Neumann, O., † 31
Nielsen, Aage, † 49
Nielsen, Johannes
Nissen, Vagn
Rottwitt Schmidt, Viggo, † 53
Schou, Hans Jacob, † 52
Thrane, Kai
Trier, Kaj, † 52
Wulff, Hans

Juni 1913

Baagøe, Kaj
Baastrup, Skat, † 56
Bech, Kai, † 49
Beyerholm, Otto, † 55
Buhl, H. P. V., † 15
Christensen, H. L., † 47
Erichson, P. C. K., † 42
Fenger, Mogens, † 56
Fogh Andersen, Hakon
Folkmar, Erik O.
Gravesen, Johannes
Hansen, Victor
Holm, Frederik

Jacobsen, J., † 28
 Jarløv, Ejnar
 Jørgensen, S., † 44
 Knudsen, Ivar, † 56
 Kofoed, Andreas
 Korsbjerg, Aksel
 Krebs, Carl
 Kristensen, Martin
 Martiny, Camillo
 Michelsen, Kaj, † 52
 Munck, O. F., † 43
 Mørkeberg, C. V. S., † 47
 Nielsen, N., † 18
 Paulli, Valdemar
 Piper, Agnes, † 55
 Rosenthal, Max
 Ræder, Christopher
 Samuelsen, Emanuel
 Schou Jensen, Alfred
 Schwartz, T. V., † 48
 Svith, Niels
 Trier, Hjalmar
 Wiltrup, N. G. C. A. V., † 44

Januar 1914

Arnold-Larsen, Aage
 Askgaard, Vagn
 Bang, K., † 34
 Boel, Jens, † 52
 Brinch, Hakon
 Bryder, Hans
 Dahl, H. B., † 42
 Ekdal, Cai Ørum, † 54
 Hallas*, Ellen, † 51
 Hanssen, Svend Aage
 Hindsberg, K. J. A. T., † 41
 Keller, Otto
 Kieler, Ernst
 Krarup, Erik (jvf. V 1913)
 Larsen*, Kai
 Lassen, Poul
 Marnar, Aage
 Matthiessen, Edvard Christian
 Wichmann, † 54
 Møllgaard, W. T. S., † 20
 Persson, F. E. G., † 22
 Rasmussen*, Kurt, † 56
 Sander, A. M., † 44
 Schwensen, Carl
 Stockfleth, Viggo
 Svendsen, S. S. F. [Frankel], † 33
 Topp, V., † 28
 Zachariassen, J. G. M., † 39

Juni 1914

Andersen, Anders
 Appelt, Wilhelm
 Bentzon, Povl
 Blegvad, Olaf
 Boserup, Otto C. H.
 Ege, Alfred
 Egede-Lassen, Vagn Ottesen
 Engelsen, Kaj
 Eskildsen, E. H., † 19
 Gjellerup, Ove
 Halberg, Knud, † 52
 Hansen, Evald
 Hansen, Karen Marie, † 55
 Heiberg, A. V., † 27
 Hertz, Henning
 Jensen, Erik
 Jensen, William
 Jørgensen, Carl

Knudsen, Ludvig
 Kofoed, J. P., † 15
 Lange, K. W., † 44
 Lassen, Harald
 Mårtensson, Arthur
 Olesen, T. C. [Olesen], † 47
 Pedersen, Magda
 Petersen, Estrid
 Poulsen, Jacob, † 55
 Rydgaard, Frode
 Sabroe, A., † 33

Januar 1915

Benthin Hansen*, Carl
 Borchersen, Hjalmar
 Brandt, Harry, † 51
 Brun, Olaf
 Brun Pedersen, Mads
 Christophersen, M. F. [Delmar],
 † 32
 Collin, Eduard
 Crandal, Bryde
 Dahlerup, Flemming † 53
 Dolmer*, Sofie
 Frederiksen, Kristian, † 54
 Helms, Jagtvar
 Hempel-Jørgensen, Eiler
 Henriksen, A. C. [Corning], † 37
 Jessen, Haagen, † 54
 Lindahl, A. F. V., † 38
 Lindholm, Helge, † 50
 Meier, Valdemar
 Møller, Kristen Johan
 Olsen, Axel
 Osiler, Ivan
 Pedersen, P. V. [Genner], † 44
 Pedersen, Thorvald
 Prah, O., † 20
 Rasmussen, Rasmus
 Rendtorff, E. V. S., † 38
 Sennels, Aage
 Sigsgaard, H. R. A. N., † 18
 Sloth*, Thyra
 Steenstrup, J. O. P. R., † 47
 Sørensen, Anshelm
 Teisen, N. V. I., † 25
 Thomsen, H. R. O., † 17
 Tscherning, Carl
 Tvilstegaard, Anton

Juni 1915

Andersen, N. C., † 31
 Anker Sørensen, Jens Ingvard
 Bichel, Jón
 Bondo, Erik
 Braae, K. A., † 43
 Bramsen, Anna
 Christensen*, Marie, † 55
 Christensen, Sophus
 Fabricius, Frederik Bernhardt
 Friis, Anthon
 Gram, Hans Christian
 Grill, H. T., † 36
 Guldmann, Thorvald
 Hansen, J., † 17
 Himmelstrup, Erik
 Iversen, Poul
 Jakobsen*, Benny
 Jensen, Jes, † 55
 Lauridsen*, Ejnar
 Lippert, A. S., † 39
 Nielsen, Ove
 Paaby, Alfred

Petersen, A. D., † 42
 Rasmussen, J. P., † 46
 Rasmussen*, Svend
 Rendtorff, Gustav
 Schmitz, Peter
 Seemann, Herbert
 Skov Hansen, Hans Peder
 Topp, Andreas, † 53
 Tork, Ingemann
 With, Viggo, † 54

Januar 1916

Andersen, E. E., † 34
 Bartholdy, Jakob
 Becker, Valdemar
 Christensen*, Anda
 Djørup, Frans
 Egerrup, Hans, † 54
 Hansen*, Dida, † 55
 Hansen, H. J., † 37
 Haxthausen, Holger
 Helmar, Frode
 Henrichsen, Richardt, † 54
 Henrichsen, Svend
 Illum, Frits, † 55
 Jensen, H. K., † 31
 Kjeldsted Henriksen*, Knud
 Larsen, Alfred
 Larsen, Axel
 Larsen, J. M., † 40
 Lersey, Peter, † 52
 Møller, Axel
 Norn, Mogens
 Norsk, Frans
 Olsen, William
 Pedersen, H. E. G. [Gade], † 18
 Pedersen, Thorvald
 Christen Jensen
 Rovsing, Christian
 Studsgarth, Ove, † 50
 Sørensen, Jens
 Therkeldsen, Valdemar
 Vogel, J. E. A. C., † 45
 Warburg, Erik
 Vedel Brandt*, Otto
 Wulff, Ferdinand

Juni 1916

Amstrup, Hans
 Bagger, Sofus
 Berner, Svend
 Bierring, Carl
 Björnsson, Kristján
 Brücker, Aksel
 Christensen, Ludvig
 Christensen, S. J., † 43
 Forsberg, Jørgen
 Frølich, Knud
 Guldager, Erik, † 51
 Hansen, Ib
 Hansen, Sigurd
 Hasle, Frederik
 Hempel-Jørgensen, Johannes
 Henriques, Allan
 Heuch, Johan Christian
 Hindse-Nielsen, Svend, † 49
 Jarnum, Axel
 Jensen*, Emanuel, † 52
 Jensen, Svend
 Johnsen, Valdemar, † 55
 Jørgensen, Emil
 Kall, Erik
 Krarup, C., † 32
 Kristjánsson, Halldór

Munck, Willy
Neve, Hans
Nielsen*, Cai
Nørregaard, Frode
Olesen, John
Olrik, Birger
Olrik, Johannes
Oswald, Poul
Pock Steen, Paul
Pontoppidan, Povl Vilhelm, † 53
Poulsen, H. A. B. [Bendix-Poulsen], † 44
Prag, Vilhelm
Raun-Byberg, W. T. V., † 18
Repholtz, Knud
Rud, Holger
Schierbeck, K. C., † 20
Schmidth, Frits
Søgaard, Folmer
Vad, Marius C.
Vangsted, Alfred
Vibede, Axel
Winsløw, Emil
Vollmond, Erik
Wroblewski, Casimir

Januar 1917

Als Nielsen, Aage
Andersen, Anders
Bangshøj, Jeppe
Damgaard Hansen*, Viggo, † 55
Drucker, Paul
Felding, Svend
Frandsen, Johannes
Hempel, Christian
Henius, Paul, † 49
Hvidegaard, A. A., † 19
Irgens Møller, Johannes
Jacoby, Paul, † 56
Jensen, Gregers
Kindt, Eduard
Koldborg, Carl Christian
Krogsgaard, Nikolaj
Larsen, H. P., † 44
Lilliendahl-Petersen, N. A. J., † 39
Madsen, Arnold
Melbye, Douglas
Munthe Fog, Reinhold
Mørkeberg, Tom Will
Nandrup, Svend
Nielsen, Michael
Nørvig, Johannes
Preisler, Karen
Seedorff, Johan
Smith, Jens Christian, † 50
Toussieng, Povl
Wolthers Rasmussen, Johannes
[Verning, Einar, se V 1917]
Ørskov Kristensen*, Jeppe

Juni 1917

Arntzen, L. A., † 33
Bjarnesen, J. B., † 26
Buhl, J., † 36
Bøggild, Albert
Efferse, Kjartan
Eiriksson*, Sigtryggur, † 56
Geert-Jørgensen, Hakon
Gerdes, Niels Christian
Gundtoft, Christian
Götzsche, Carl Viggo
Hansen, Thorvald
Helsted, Kai

Hendrichsen, Aage
Hjort, Tage
Hjortved, Jens
Hyge, Tage
Johannsen, Erik W.
Kjærgaard, Hans, † 57
[Krebs, Carl, se S 1918]
Kühnel, Poul
Monberg, Anthon
Ostenfeld, S. S., † 22
Rud, Einar
Saabye, Kristian
Thyssen, Asger
Traustedt, Erling
Wandall*, Bodil
Verning, Einar (jvf. V 1917)

Januar 1918

Als, E., † 23
Alstrup, Kaj
Andersen, A. M., † 20
Fischer-Simonsen, Oscar, † 52
Gelbjerg-Hansen, Gunder
Halberg, Viggo, † 54
Hansen, Axel
Hecht Johansen, Axel
Heckscher, Hans
Holst, Olaf, † 55
Hvidt, Christian
[Høppermann, T. L., † 26, se S 1919]
Jensen, Frederik
Jensen, S. C. L. [Borsson], † 47
Jensen, T. A., † 44
Jeppe-Jensen, Johannes N.
Kjeldsen, Dorff
Koudahl*, Kirstine
Larsen, A. M., † 39
Larsen, E. J., † 44
Møgelvang Hansen, Jacob, † 53
Møller, C. C., † 45
Norden Andersen, Charles
Ortmann, Kai
Palsberg, Marius
Pedersen, Eduard
Schmiegelow, Ernst
Smidt-Nielsen, Hans
Teglistrup, Kaj, † 54
Therp, Holger
Thomsen, Einar
Traberg, Gudom
Vedsmand, Helge
Wildenskov, Hans

Juni 1918

Bierring, Knud
Bjørnshave, Niels Thomas
Bjørum, Axel
Blume, Jørgen
Bøggild, David
Bøggild, Oscar
[Drewsen, J., † 19, se S 1919]
Gøthgen, Ejnar
Hansborg, Harald, † 49
Jensen*, Estrid
Kjer, Kaj
Knudsen, Søren
Krebs, Carl (jvf. S 1917)
Kristensen, A. S., † 19
Krogsbæk, A. C. F., † 30
Licht, S. H., † 37
Mikkelsen, Otto
Mohr, Harald

Næser, Johanne
Næser, Vincent
Petersen, G. J. H. [Hess-Petersen], † 44
Preis, H., † 18
Rager, E. H. S., † 47
Rosling, Eyvind
Sander, Poul, † 54
Schierbeck, Niels Jul
Schjørring, H., † 34
Schoubye, Niels
Siggaard Andersen, Mads
Spodsborg, Karl Emil
Steenberg, Edward, † 48
Tarp, Lauritz
Thamdrup, Hans, † 56
Tygstrup, Svend
Uttenreiter, E., † 19
Vimtrup, Bjovulf
Winther, Knud

Januar 1919

Anslet, Georg
Backer, Kaj H.
Bergmann, H. V., † 35
Blume, P. A., † 24
Christensen, Geert
Christiansen, Christian A. M.
Fischer, Jørgen, † 50
Gjørup, Ernst
Hobolth, Ejnar
Holst, Erik
Hvam, Jørgen
Jessen, Jeppe
Jürgens, Axel, † 52
Krogsgaard, Harald
Kruse Jacobsen, Aage
Krøll, Toni
Larsen, Henrik, † 56
Licht, Erik de Fine
Müller, Henning
Møller, Eggert
Møller, Hans Ulrik, † 54
Nørregaard, Inger Marie
Petersen*, Aage
Rasmussen, Henry, † 56
Reiter, Paul
Ring, Gudmund
Rosling-Schow, Oluf
Skovmand, Christian
Steenberger, Erik
Ulrich, Georg R.
Vorlund-Kiær, Peter

Juni 1919

Bardram, Erik
Brøns, Jakob
Dahl-Iversen, Erling
Drewsen, J., † 19 (jvf. S 1918)
Elmenhoff-Nielsen, B. A. F., † 48
Finsen, Hannes
Fischer, Albert, † 56
Frandsen, Helga
Frehse*, Gerda
Friderichsen, Hans
Gormsen*, Anna
Hammer, Kai
Hansen, Hans Johan, † 57
Heegaard, Hans
Heise, Agnete
Hendriksen, Valdemar, † 52
Holm, Erik, † 50
Holm, Laurentius

Holten, Cai
 Holtum, C. M. H., † 35
 Høppermann, T. L., † 26 (jvf.
 V 1918)
 Illum, Skat
 Jacobsen, H., † 24
 Just Olesen, Christian, † 48
 Kiær, Sven, † 55
 Kristjansen, Aage
 Laursen, Per
 Magnus, Rigmor von, † 53
 Morville, Poul
 Munck, Viggo
 Møller, Agner
 Møller, C. O., † 48
 Ramslau-Hansen, Otto
 Rasmussen, Kathrine
 Riising-Rasmussen*, Jørgen
 Saxtorph, Sylvester
 Schwærter, Harald
 Sprechler, M. E. G., † 46
 Svensgaard, Elisabeth, † 52
 Warring, Frode
 Vøhtz, H. J., † 28

Januar 1920

Algreen-Petersen, Carsten, † 49
 Andersen, A. C. N., † 47
 Andersen, Johannes V.
 Arendrup, Bent
 Bojlén, Knud
 Büchner, Frederik, † 53
 Christensen, Arnold, † 55
 Cold Mortensen, Christen
 Eriksen, Karl
 Filskov, Agnes
 Freudenthal, Ahlmann
 Freudenthal, Poul
 Glecrup, Alfred
 Henriques, Oscar, † 53
 Hesselund, Herluf, † 54
 Holbøll, Svend
 Holdt*, Ellen
 Jensen*, Carlo
 Johansen, E. H. [Mayer], † 37
 Jul Nielsen, Otto
 Jørgensen, Viktor
 Kauffeldt, Evald, † 49
 Krarup Nielsen, Aage
 Krebs, Anna Margrethe
 Kristensen, Hans P.
 Mouritsen, Anna
 Nannestad, Christian
 Nielsen, Andreas
 Oldager, Asta
 Partsch, Ove
 Rovsing, Preben, † 55
 Teisen, Svend
 Thorn, Oscar
 Westergaard, Aage
 Vøhtz, Lauritz

Juni 1920

Aggebo, Anker
 Andersen, Christian, † 55
 Andersen, Søren
 Bay-Schmidh, E., † 36
 Bistrup, Poul
 Blinkenberg, Peter Andreas
 Carstens*, Ingeborg
 Christiansen, Petra
 Ege, Holger
 Fasting-Hansen, Carl Rudolph

Gulman, Franz
 Hansen, Harry
 Hansen, Niels Peder
 Heerup, Lorentz
 Ipsen, Georg, † 54
 Iversen, Karl Emil
 Krarup, Harald, † 53
 Kyed Nielsen, Alfred
 Lange, Ejnar
 Levinsen, Erik
 Lindegaard, Ole
 Lindhardt, Anna, † 54
 Mathiesen, H. A., † 48
 Møller Nielsen, Jørgen
 Nielsen, E. H. [Larsen], † 26
 Nyeberg, Otto, † 54
 Pontoppidan, S. V., † 24
 Pullich, O. C., † 26
 Rahbek Østergaard, Christian
 Sode, Thora
 Steffensen, Hans
 Strandbygaard, Ebba
 Tange Jessen, Holger
 Tvedegaard, Frithjof

Januar 1921

Andersen, N. S., † 35
 Bjørndal, T. L., † 26
 Björnsson, Jón
 Bugge, Erling
 Christensen, Anker
 Christiansen, A. G., † 40
 Devantier Henriksen*, Holger
 Dich, Poul
 Dolmer, Anders
 Ernst, Poul
 Fabricius Jensen, Henry
 Friis-Rasmussen, Holger
 Gottlieb, Erik
 Græsbøll Larsen*, Hartvig
 Hansen, Christian
 Hansen, Egin Albert
 Hansen*, Olaf
 Jensen, Ellen Vibeke
 Jensen*, Kai
 Johansen*, Agnes
 Kofoed Jensen, Poul
 Kristensen, Peter, † 49
 Larsen, Axel
 Larsen, Haldor
 Lassen, Ernst
 Lassen, Jens, † 51
 Leth, Ingvard
 Lyngsøe, Peter
 Mathiassen, Ejnar
 Meinertz, Sigfred
 Meyer, Erik
 Moltke, Otto
 Mule, Carl, † 57
 Nielsen, Johannes
 Nissen, Hakon
 Nørgaard, P. H. C. V., † 41
 Ottesen, William
 Petersen, H. H., † 41
 Pors*, Henning
 Rossen, Ejnar
 Scheibel, Ove
 Starcke, Viggo
 Svendsen, Jens
 Ulrik, P., † 43
 Yhr, Viggo, † 55
 Østergaard Christensen, Lavrids

Juni 1921

Andersen, Anders L.
 Anthonisen, Harald
 Bangslev, Carl
 Barmwater, Knud, † 51
 Bindslev, Marie-Louise
 Borch, Sigfred
 Dahl, Ernst
 Djørup, Johannes
 Ellehaug, Christian
 Eskelund, Viggo
 Fenger, Vilhelm A.
 Finsen, Valgard
 Fleischer-Hansen, C. C. K., † 48
 Fogh, Knud
 Fricke, Henry
 Geill, Torben
 Grønvald, Gustav
 Holm, David
 Holm, Viggo
 Hou-Jensen, H. M., † 40
 Hrolv, Kai
 Juul, J., † 38
 Kemp, Tage
 Kirkebjerg, Aage
 Kofod, Svend Aage, † 55
 Kofoed, Svend E.
 Lange, Vilhelm
 Lorenzen, Hans
 Lynge, Erik
 Malmstrøm, Vilhelm
 Mathiesen, Axel F.
 Menck-Thygesen*, Per
 Nielsen, Henrik
 Nyemann, Erik
 Nyemann, Knud
 Ottosen, David
 Pedersen, Marentius
 Petersen, Harald
 Philipsen, K. W. E., † 42
 Polack, Edmund
 Poulsen, E. J. K., † 31
 Rohleder, Svend
 Rønlund, Harald
 Smith Rasmussen, Otto, † 51
 Simony, Otto
 Starcke, G., † 43
 Stubbe Teglbjærg, Peter
 Thede, R., † 45
 Thorsteinsson, Samuel, † 56
 Vestergaard, H., † 42
 West-Hansen*, Knud, † 54

Januar 1922

Andersen*, Eigil
 Bech, J., † 29
 Ebbesen, Erik Kai
 Fock, Ejnar
 Freuchen, Ib
 Friedenreich, Viggo
 Gram, Christian, † 53
 Halken, V. G., † 28
 Hallager, Poul
 Hempel-Jørgensen, Preben
 Henriksen, Oliver
 Holm, Svend
 Jensen, Anton Marius
 Jensen, Kai Adolf
 Knudsen, Aage
 Kragelund, Svend
 Larsen, A. H., † 47
 Levinsen, Theodor
 Meilgaard, Anton

1957

1958

1959

Meyer, Johannes
Munch-Petersen, Carl Julius
Møller, Carl
Petersen, Gregers
Poulsen, A., † 38
Rasmussen, Niels Frederik
Riemcke, Vilhelm
Schultz, Holger
Schultzer, Poul, † 56
Skou, K. N., † 44
Sodemann, Thor
Sørensen, Hans, † 54
Thisted, Axel, † 51
Vemming, Christian
Winge, Torben

Juni 1922

Aagaard, Erik
Andresen, Povl
Bennike, Harald
Bloch, Verner
Bouet, Ole
Bugge, Kaj
Christensen, Oline
Clausen, G., † 43
Ehlert, Knud
Erichsen, Axel
Friedländer, Axel
Gullestrup Nielsen*, Aage
Hansen, Hugo
Hestbech, Kai
Hofman-Bang, Arthur
Iversen, Søren Christian
Jensen, Hans
Jørgensen, Arnold, † 50
Kipp, Poul
Kristensen*, Esther
Kristensen*, Margrethe
Laurent-Christensen, Axel
Møller, Knud Ove
Nielsen, A. E. H., † 28
Nordentoft, Philip
Norup*, Karen Margrethe
Paaby, Harald
Petri, Svend
Rolf-Petersen, Harald
Schroeder, R., † 45
Sieck*, Karen
Skalkam, Carl, † 50
Stage, Lorenz Carl
Sterndorff, Aage, † 51
Struckmann, Kai
Thranegaard, O. K., † 41
Tindinge, Georg
Tómasson, Helgi
Warhuus, Amma
Vodder, Morten

Januar 1923

Andersen, Ejnar
Backer, Gunmar
Berg-Nielsen, Vagn, † 55
Bertelsen, Peter
Bierring, Einar
Bruun, Adolf
Bruun, Valdemar
Børresen, Peter
Dahl, Carl
Dalsgaard-Nielsen, Thorvald
Edmund, Carsten
Friderichsen, Johan
Gørtz, A. S., † 25
Gørtz, Jens Vilhelm

Heiberg, Peter Erik
Henriksen, O. B., † 34
Holbeck, Poul
Holbøll, Margrethe
Hurwitz, Rudolph, † 52
Hvidberg, Harald
Jensen, Anton
Jensen*, Arne
Kapel, Otto
Kistrup, Poul, † 55
Kraunsøe, Sven
Krogsgaard, Svend
Kühl, E. M. [Holbeck], † 44
Larsen, Niels Peter
Laursen, Laurits
Lester, Vera
Lind, Johannes
Lund, Tage
Løkkegaard, Johannes
Munksgaard, Erik
Nyfeldt, Aage
Ottosen, Elga
Rask, Aage
Rise, Poul
Schmidt, H. P., † 47
Schwartz, Ejnar
Spøhr, Johannes
Svenningsen, Olaf Knut
Søgaard Andersen, Max
Thomasen, Frederik
Thranum, J. A. S., † 25
Vang, Holger
Øhlenschläger, Herman

Juni 1923

Ahrend Larsen, Svend
Andersen, Karen Marie
Bang, Arthur
Bredahl-Glud, Inger
Castenschild*, Tofa, † 56
Christensen, Harald
Clausen, F., † 47
Dahl, Pauli
Ellehaug, Alfred
Fischer-Rasmussen, Thyra
Foged, Jens Kristian, † 56
Gammelgaard, Frithjof
Gregersen, Niels Frederik
Gudme, Benedikt de Hemmer,
† 53
Gørtz, S. V., † 37
Gøtzsche, Poul
Henningsen, Viggo, † 54
Herold, T. G. J. R. G., † 26
Heyman, Tage
Johnsen, Richardt
Jøker, Anna Marie
Kjeldsen, S. H., † 36
Knudsen, William
Koch, Frederik
Kongsted Sørensen, Halfdan
Lauritzen, Lorenz
Lundsgaard, Einar
Løvschall, Aage
Madsen, Erling G.
Mortensen, Vagn
[Lindgaard Nielsen*, Harald, se
S 1925]
Nielsen, Frederik
Nielsen, Jens
Nielsen-Hus*, Anna
Norheim, Marie
Petri, Max

Poulsen*, Else
Pugdahl Sørensen*, Henry, † 50
Schjøler, Erling
Sejrsen, Jens
Selmer, Preben
Selvstrup, Karen
Thomsen, Hans
Wagner, Aage
Warhuus, Kai
Verner Andersen, Erik
Vester Petersen*, Aage
Værnet, Carl

Januar 1924

Aastrup, Henning
Bang, Rasmus, † 54
Beck, Erland
Bjarnesen, H. [Barnes], † 43
Brandt, Axel
Brems, A. W. H. G., † 35
Brøchner, L. A. D., † 47
Buch, Anton, † 57
Bækgaard, P. V., † 33
Børre Larsen, Sven, † 53
Ehlers, Holger
Faber, E. F. J., † 33
Feddersen, Tage
Haagen, Poul, † 51
Hansen, Hugo
Holm, Sigrid
Hostrup, Jens Christian
Hyldahl, Maren
Iversen, P. L., † 41
Jensen, P., † 25
Johnsen, Margrethe
Knudtzon, Torben
Larsen, Didde
Lassen, Frits
Lehmann, Karl
Lund, Haakon
Lunøe, H. E., † 30
Mortensen, Bendt V.
Munch Ravn, Jens
Mune, Niels
Mørch, Paul
Nielsen, Kristian
Nutzhorn, Henri
Otkels, Harald
Rasmussen, Knud Aage
Reinholdt Nielsen, Ejnar
Sindrup, Axel
Soloveitschick*, Ovsée
Steiness, V. J., † 48
Sørensen, Einar
Tørning, Kjeld
Winge, Knud
Vogt-Møller, Paul
Worning, Børge
Vuust, Peder

Juni 1924

Anthonisen, Victor
Bissing, Kai
Bittmann, Johan
Brandt Jensen, Georg
Bro, Flemming
Bunkeflod, Niels
Busch, Eduard
Caddie Andersen*, Karsten
Carstensen, O. P. P., † 44
Christensen, Anders
Christensen, Helge
Christensen*, Vilhelm

1960

1961

1962

Clausager-Madsen, Axel
 Damgaard Rasmussen, Axel
 Dahl, Ejnar
 Ellum, Jens Frederik
 Frederiksen, Adolph
 Frøkjær Thomsen, Anton
 Gaarde, K. E. K., † 37
 Hansen*, Svend
 Jespersen, Kaj
 Kjehr, Gunnar
 Kristensen*, Ingrid, † 52
 Lassen, Henry C. A.
 Lottrup, M. C., † 35
 Lunding, Niels Christian
 Malmstrøm, Poul
 Meyer, Torkild
 Munch Andersen, Mogens
 Munk, Jørgen
 Nielsen, Niels, † 49
 Nordentoft, K., † 44
 Norup, Johannes, † 57
 Nørbæk, Svend
 Panduro, Gregers
 Petersen, Aage, † 55
 Ramsing*, Ingrid
 Rask-Nielsen, Hans Christiaan
 Rasmussen*, Arthur
 Reyn, Arne
 Riis, V., † 35
 Scheibel, Børge
 Schertig, I. [Tingman], † 44
 Schjødt, Erik
 Schmidt, Max
 Schwarz-Nielsen, Paul
 Sjørnslev, Niels
 Stougaard*, Lis
 Strandbygaard, Sven, † 55
 Termansen, Elung
 Thiesen, E. F., † 35
 Thorup Petersen, Svend, † 48
 Tølbøll, Einer, † 56
 Tønnesen, Hans
 Wandall, E. A., † 41
 Vigholt, R. W. L. W., † 41
 Wraae, Jørgen

Januar 1925

Baastrup, Vilhelm
 Blok Andersen, Rudolf
 Boas, Erik, † 57
 Bojsen-Møller, Olaf, † 51
 Borgbjærg, Povl
 Brandstrup, Ebbe
 Brinch, Ove
 Brødsgaard, Axel
 Brøndum Laursen, Helge
 Buhl, Tage
 Busch, Aage, † 55
 Christensen, I. A., † 37
 Christiansen, Niels
 Clemmesen, Carl
 Drachmann*, Ane, † 49
 Egeblad, Knud Gustav
 Egehøj, Hans, † 55
 Eltang, Sven-Aage
 Evers, Poul
 Ewertsen*, Ingeborg
 Finsen, Halldor
 Geert-Jørgensen, Einar
 Gerlach, Kai, † 56
 Gram, Jens Elias
 Grost, Adolf

Hahnemann, Victor
 Hancke, Frantz, † 53
 Hebel, Evald
 Heidemann, Harry
 Holm, Mogens
 Husted, Erik
 Ingerslev, Gunnar
 Ingomar Petersen, Oscar
 Iversen, Wilhelm Christian
 Jacobsen, C. C., † 46
 Jacobsen, Holger
 Jensen, Inger
 Jensen, Rasmus
 Johansen, Elisabeth, † 57
 Jørgensen, Halfdan
 Jørgensen, Johannes
 Kalom, Johan
 Kofoed, Carl Johannes
 Kristensen, A., † 45
 Larsen, Rasmus
 Lauge Hansen, Niels
 Lauritsen, Viggo
 Lind, Svend
 Meyer, Otto
 Openhagen*, Else
 Peschardt Hansen*, Thorkild
 Poulsen, Bjørn
 Poulsen, Kal, † 50
 Rasmussen, Lorenz
 Rosendahl Hansen, Sigurd
 Sjølling-Jørgensen, Gunnar
 Thune Andersen, William
 Tingman Petersen*, Thorkild
 Ultsch, W. A., † 38
 Utkov, V. H. A., † 29
 Weeke, Tage
 Vestergaard, Jens, † 56
 Zerlang, Helge
 Ziebe, P., † 35

Juni 1925

Andersen, Holger
 Andersen, Johannes
 Bech, Vagn
 Brassøe, Gustav
 Christiansen, Harald
 Christiansen, Gudrun
 Degn*, Constance
 Deigaard, Harald
 Diemar, Svend
 Fryd*, Fanny
 Gravesen, Wilhelm
 Hagerup, Gunnar
 Hinrichsen, Franz
 Jacobsen*, Carl Johan
 Jensen, Peter
 Junge Pedersen, Johan
 Jørgensen, William
 Korsgaard*, Martha
 Krieger Lassen, Henning
 Kristensen, Bjørn
 Krogh-Lund, Gunnar
 Kønig, Povl
 Lager, Eigil Elias
 Larsen, Svend
 Larsen, Victor
 Lindegaard Nielsen*, Harald
 (jvf. S 1923)
 Lorentzen, Mathias
 Lund Sørensen*, Anna
 Maar, Sven, † 56
 Madsen, Jørgen

Nielsen, Anton
 [Normann Petersen, Knud, se
 S 1926]
 Olesen, V., † 48
 Ortmann, Cai
 Overgaard, Kristian
 Pedersen, A. G., † 31
 Roager, Aifred
 Schmidt, Andreas
 Schousbo, Johannes
 Soetmann, Gunnar
 Steen-Larsen, Gerda
 Tryde, Ernst, † 53
 Wium, Kristian
 Wollesen, Jens

Januar 1926

Arndal, E. L. E. [Lauritzen],
 † 45
 Balslev, Ulrik A.
 Bay, H. W., † 47
 Berthelsen, Ove
 Bjerling, Tage Borrebye
 Christensen, Laurids
 Damm, Peter Nicolai, † 54
 Damsbo, Erna
 Dige Olsen, Ole
 Eegholm*, Ingeborg
 Fenger, Rasmus
 Fischer, Peder
 Hatting*, Kirsten
 Hulgaard, Herluf
 Jeppesen, Hans
 Joachim Jensen, Aage
 Kent, Vilhelm
 Kofoed, Johan
 Kragh*, Prisca
 Krarup Hansen, Ove
 Madsen, Niels
 Mikkelsen, K. Z., † 41
 Møller Christensen, Ejnar
 Nielsen, Ejnar
 Nissen, Nicolaj
 Nørsgaard, Aage
 Olesen, Hans Christian
 Ortved Andersen, Aage
 Pedersen, Peder
 Sarup, Hans Valdemar
 Sørensen, Paul
 Thomsen*, Christine
 Thomsen, Johannes
 Windfeld, Peter

Juni 1926

Agerbæk, Christen
 Andersen, Karl M.
 Bechshøft Nielsen, Poul, † 54
 Brohm, Hans
 Christiansen, Tage
 Clemmesen, Svend
 Dahl, Jørgen
 Dalsgaard, Erik C. -
 Dam, Einar, † 55
 Dam*, Elin
 Ebbenhøj, Erik
 Frandsen, Karen
 Frøik, Andreas
 Funch, Vibeke
 Gram, Anne Marie, † 50
 Gram-Hanssen, Claus
 Hjertholm, Poul
 Jensen, Anders

Johnsen, Sven
 Kielberg, Knud
 Kietz, William
 Kirk, K. B., † 41
 Kristensen, Aage
 Lambjerggaard, C. G. W. H., † 29
 Lemvigh Jørgensen, Theodor
 Lind, Christian Gerhard
 Lipschitz*, Binem
 Lorentzen, Ejner, † 56
 Lund, Aage
 Lund, Ebbe
 Nielsen, Eiler
 Nielsen*, Katrine
 Normann Petersen, Knud (jvf. S 1925)
 Nygaard, Holger, † 22
 Olsen, H. A., † 36
 Paulin, Lauritz
 Rask, Anton
 Rasmussen, H. C., † 48
 Rohleder*, Karen
 Rørdam, M. S. [Skat-Rørdam], † 34
 Thusing, C. K., † 26
 Tietze, Otto
 Westergaard, Frode
 Vestergaard, J. D. E., † 38
 Østerberg, Gustav

Januar 1927

Andersen, Albert
 Andersen, Georg
 Andersen, Oluf
 Andkjær, Johannes, † 55
 Bang, Ole
 Bergstedt, J. A., † 33
 Bolund, Henry
 Christiansen, Sven
 Clausen, Vilhelm
 Eldahl, Arnold
 Faddersbøll, Henry
 Føns Henriksen, Gunnar
 Graabek, Axel
 Grann-Petersen, Arne
 Hansen*, Erik
 Helms, Tage
 Jacobsen, Otto
 Jensen, C. J., † 38
 Johnstad-Pedersen, Mogens
 Juul-Nyholm, Bent
 Kirkegaard, Christian
 Kirstein Larsen, Poul
 Kjer, Ejgil
 Ladekarl, Peter
 Lemmergaard, Kristian
 Meyer, P., † 31
 Mogensen, Erik, † 57
 Mynster, Frits, † 49
 Nielsen, Marie
 Nielsen, Rudolf
 Ortmann, Karl Kristian
 Osier, Arne
 Pedersen, Ellen
 Rottensten, Anker
 Rukov, Henry
 Schnohr, Edgar
 Schou, K. J. H., † 42
 Svendsen, Svend
 Trolle, Gustav
 Tvede-Jacobsen, Mogens
 Vesterdal Jørgensen, Johannes

Videbech, Hemming
 Ørskov, Søren

Juni 1927

Andersen*, Agnes, † 51
 Antons, Kai
 Bjerre, Hans
 Borresen, Per
 Brøste, Kurt, † 54
 Busch, Karl Frederik B.
 Christensen, A., † 47
 Christensen, Kristian V.
 Ellern, Kay
 Emanuel, Svend
 Fledelius, Mogens
 Geisler, Asbjørn
 Gotfredsen, Edvard
 Gullach Petersen, Anton
 Hagedorn, Knud
 Haunstrup*, Ellen
 Hebel, Richardt
 Heegaard, Steffen
 Hels, Robert
 Hoff, V. de S., † 48
 Ibsen Petersen*, Anders
 Jakobsen, Laust Marius
 Jensen, Søren
 Jerking*, Ingeborg
 Jessing, Alfred
 Jungersen, Knud
 Larsen, Børge
 Larsen*, Gunnar
 Lomholt, Hans, † 51
 Lund, Helge
 Lyngbye, Knud
 Lønberg, E., † 32
 Løwenham, Hilmer
 Nathan, Mogens
 Nielsen, Paul
 Obbekjær, Richard
 Poulsen, S. O., † 33
 Ramberg, Erik
 Rasmussen, Hans Jørgen, † 54
 Rode, Kjeld
 Rønneil, Vilhelm
 Schjøtz Christensen, Leo
 Schoustrup Thomsen, Emil
 Schultz*, Linnea
 Schultz, Victor, † 56
 Søndergaard, Karl
 Thygesen, Johannes
 Tvermoes, Vagn
 Westergaard, Harald
 Wieth Pedersen*, Gunnar
 Vorbeck, Henning
 Worm, Johannes

Januar 1928

Andersen, Bent Nicolai
 Askgaard, Malte, † 54
 Banke, Kai
 Bloch*, Elisabeth, † 54
 Bording*, Grete
 Boyesen, Boye
 Budtz Olsen, Johan
 Caspersen, Albert
 Cederfeld de Simonsen, Bror
 Christensen, Johannes
 Eliassen, Poul
 Feldthusen Pedersen*, Frede
 Feldthusen Pedersen*, Johannes
 Glaven, Poul
 Hald*, Ingeborg

Holm, Johannes
 Holm, Per
 Isager, Karsten
 Jarnum, Botli
 Josephsen, Gebhardt
 Jørgensen, Kaj R. O.
 Kjettinge*, Inger Johanne
 Kjær, Tage
 Kjærdal, Niels
 Kristensen, Johannes
 Lademann, A. P. V., † 35
 Lakjer*, Kamma
 Larsen, Axel
 Madsen, Knud
 Markvorsen, Søren
 Moesgaard, Jørgen
 Nordsted, Aksel
 Nørby, Gregers
 Olsen, Frantz
 Pedersen, Karl
 Petersen, Sigurd
 Schambye, Grethe
 Schultz, Gerda
 Thomsen, Erik
 Thomsen, T., † 44
 Thomsen, Viggo
 Tølbøll, Gudrun
 Wandel, Christian
 Worsaae, Erik
 Øllgaard, Einar
 Ørkild, Ejnar

Juni 1928

Aaberg, Carl
 Biilmann, Gerda
 Carlsen, Kai
 Chrom, Svend Anker
 Corydon Andersen, Clara
 Dickmeiss, Poul
 Dybkjær, Jens Christian
 Ebskov, Charles
 Eriksen, Einar
 Faber, Børge
 Falkenberg Andersen, Axel
 Fibiger Hansen, Johannes, † 49
 Foght, Einar
 Folke, Lejf
 Friis Berg, Arne
 Germer, Kurt
 Hamburger, Christian
 Harild, S. A., † 44
 Harpøth, Harald Tang
 Heiberg, Svend
 Jacobsen, Erik
 Jensen, Christian Albrecht, † 50
 Jensen, Thorkild
 Kielberg, Sarah
 Kristensen, Svend Aage
 Lindegaard Nielsen, Oluf
 Lütken, Poul
 Mensberg, Kristian
 Mortensen, Willie
 Møller Christensen, Vilhelm
 Nannestad Hansen*, Sigrild
 Nygart, F. K. A., † 47
 Olesen, Thorvald
 Paulsen, Johannes, † 52
 Prip Buus, Carl Emil
 Ravn, K. D., † 28
 Rischel, Axel
 Roholm, E. K., † 48
 Rottbøll Hansen, Børge
 Smith, Helge

1966

1967

1968

Søeborg Ohlsen, Axel
Sørensen, Vagn Ejler
Thune Andersen, Troels, † 55
Thye, Egon
Weeke, Ejgil
With, Sigurd
Ærenlund Jensen, Hans

Januar 1929

Aaboe Christensen*, Vagn
Andersen, Borghild
Bech Mathiesen, Henry
Bjarnov, J. A. N. R., † 42
Boeskov, Paul
Bramsen, Johannes
Brobjerg*, Camilla
Djurhuus, Einar
Dorph-Petersen, Anton
Faber*, Ester
Faber Vestergaard, Rasmus
Fuglsang-Damgaard, Matthias
Fuhrmann, Karl
Guldager, Axel
Guldberg, Erik
Hansen, Preben
Hasle, Svend
Helms, Walter
Hermansen, Christen
Høyer, Bodil Margrethe [Andersen], † 48
Ingerslev, Poul
Jensen, Harald
Juulsholt, Sigurd, † 57
Kabell, Paul E.
Kehlet, Anders
Kirk, John Esben
Larsen, Hans Laurits
Larsen, Lars Christian
Lomholt, Esbern
Lundsgaard, R., † 45
Møller, B. J. F. [Fog-Møller], † 45
Nordentoft, Jens
Ostenfeld, Ib
Pedersen, Hans Kristian
Petri*, Gudrun
Raaschou-Nielsen, Herluf,
Ringsted, Axel
Sander, Carl
Siemsen, H. O., † 40
Sparre-Petersen, Alf
Strøbyberg, J., † 47
Sørensen, Børge
Teilum, Gunnar
Thykier Nielsen, Ejnar
Vadsten, O. P. J., † 36
Villumsen, Poul

Juni 1929

Aalkjær, Vilhelm
Ahrentecht, Kay
Bindslev, Georg
Bremholm Rasmussen, Find
Bréson, Leo
Bøgh Andersen, Robert
Clausen, Johannes
Dige-Petersen, Oluf
Eberholst, Frey
Engelbreth-Holm, Julius
Falbe-Hansen, Jørgen
Fly, Alfred
Funding, Gudmund
Gliemann, Wilhelm
Handler, Andreas

Hansen*, Johannes
Holt, Tage, † 54
Hvid, A. L., † 35
Jacobsen, Charles
Jensen, Peter Marius
Jonsen, Viggo
Kirstein, Otto
Knudsen, Karl Otto, † 49
Larsen, E., † 33
Larsen, Poul
Lassen, Frida
Lebel, Herbert
Løppenthin, Bernt
Madsen, Valdemar
Munck, Hans
Müller, Poul
Nielsen, Kristen Hansen
Nielsen, Sigurd
Nilsson*, Lucie
Nordentoft Nielsen, Axel, † 51
Olsen, Axel
Olsen, O., † 43
Otto, Kai Lanzky
Ravn, Jørgen
Richard Hansen, Christian
Roelsen, Ejnar
Rothe Meyer, Arne
Rye, W. [la Cour Petersen], † 31
Schmidt, Gunner
Schwalbe-Hansen, Per
Sebbesen, Martin
Stampe Nielsen, Børge
Svendsen, E. E., † 38
Sørensen, Volmer
Tang Petersen, C. Noe
Weng, Otto
Voigt*, Georg
Østerbye, Knud, † 56

Januar 1930

Bang, Inger
Bencke, Svend
Bertelsen, Peter
Brüel, Oluf
Buhmann-Jensen*, Arne
Byrialsen*, Johanne
Clausen, Ove
Cold, S., † 44
Edwards*, Elin
Fog, Mogens
Franck, Sigurd
Gabe, Ernst, † 52
Groth Petersen, Egir
Hansen, Fin
Hauschildt, Sigurd
Højhoit Jensen, Kay, † 55
Hørbøll*, Karen
Jacobsen, Frode
Jansen, Jan
Jensen*, Nanna
Jørgensen, Arnold
Jørgensen*, Gerda
Jørgensen, Hjørdis
Klein, Peter
Koch*, Margrete
Larsen, Ejnar
Lund, Charlotte
Nicolajsen, Kathrine
Olsen, Richard
Ovesen, Ove
Poulsen, H. M., † 46
Poulsen, Inger
Rask, Tage

Rasmussen, Otto
Ringsted, Bent Vibe
Rosenquist, K., † 44
Rossel, J. J., † 37
Skjelboe*, Karen
Skot-Hansen, Tage
Stockholm-Borresen, Carl Christian, † 49
Søltøft-Jensen, Mogens
Thellesen, Inger Marie
Thoresen, Einar
Trier Hansen, Ejlf
Veng Christensen, Jens
Vinther, E. P., † 47
Wisbech*, Margrethe
Wissenberg, Paula

Juni 1930

Alsted, Gunnar
Andersen*, Augusta
Andersen, Hans Chresten
Andresen, Leo
Asschenfeldt-Hansen, Vilhelm
Bang, Gunnar Moritz
Bojesen, Aage
Buhl, Ellen
Burrau, Gertrud
Bøge, Arne
Christophersen*, Else Marie
la Cour, Poul
Dyrehøj, R., † 35
Esmann, Ellen
Evers, Vilhelm
Faarup, Chresten
Falkenfleth, Gregers
Frimodt-Møller, Johannes
Germundsson, Leif
Gimsing, Tage
Hansen*, Aage, † 52
Hansen, Carl Jul
Hansen, E. O. B., † 36
Hansen, Peter
Harrsen, Harro
Heiberg, Børge
Høegh, K.-O., † 40
Jacobsen, Knud
Jakobsen, S. G., † 33
Jensen, Jens Johannes
Jørgensen, Hakon
Jørgensen, Hans
Jørgensen, Palle
Kanneworff, Johannes
Kirketerp, Erik
Knudsen, Johannes
Krag, Peter G.
Kringelbach, Erik
Krogh Christoffersen, Aage
Larsen, Vera
Ludvigsen, Kai
Lundkvist, Aage
Madsen, Erin
Marthinsen, Reidar
Meyer, Olaf
Moltke*, Marie Louise
Møller, Eva
Neergaard, J. C., † 44
Neukirch, Frits
Nielsen, Viggo
Nygaard, Knud
Næraa, Asger, † 53
Olesen, Martin
Olsen, Karsten
Pedersen, Aage

1969

1970

1971

Pedersen, Johannes
 Petersen, Albert
 Petersen, Marcus
 Prytz, Dan
 Reistrup, Herman
 Rossing, Aage
 Sanders Olesen, Oskar
 Schönheyder, Fritz
 Seidelin, Gerda
 Simonsen, Karen Margrethe, † 53
 Tarnowski, Curt
 Therkelsen, Frederik
 Thrane, M. K., † 40
 Tofte, Finn
 Wendelboe Jørgensen, Jørgen
 Vibild, Anton
 Yde, Alf
 Zacho, Alfred

Januar 1931

Andersen, Johannes
 Andersen, Torben
 Bentsen, Karl
 Bojesen*, Mildrid
 Brandt, Elisabeth
 Bredmose, Georg V.
 Eisenhardt, Knud
 Ellermann, Mogens
 Erichsen, Christian
 Gormsen, Christian
 Grut, Aage
 Guðjónsson, Skúli, † 55
 Helweg, T., † 34
 Holm, Valdemar, † 49
 Hørlyck, Erik
 Høst, Edith
 Jacobsen, Helge
 Jacobsen, Niels Sigurd
 Kaalund-Jørgensen, Otto
 Keld, William
 Krarup, Tyge
 Lemming-Christensen, Gunnar
 Liebmann, Axel
 Lorck, Adam, † 49
 Madsen, Ane
 Magnussen, Vilhelm
 Malmros, Richard
 Mandrup-Christensen, Børge
 Marner, Ole
 Mellemsgaard, Alfred
 Metz, Otto
 Mourier, Paul
 Munkholm, Ingerid
 Nielsen, H. O., † 35
 Nikolajsen, Else
 Nørskov Andersen, Arnold Peter
 Plesner, Marie
 Simonsen, Aage
 Ulrich, Sven
 Wad, Gunnar

Juni 1931

Abrahamsen, Poul
 Agerholm Christensen, Johannes
 Andersen*, Gertrud
 Bach, Oscar
 Baggesen, Erik
 Barfred, Arne
 Bense, Johan
 Bing, Jens
 Borg Petersen, Christian
 Borring, Majken
 Brøchner Misfeldt, Kjeld

Brøchner-Mortensen, Knud
 Bøje, Ove
 Christensen, Erna
 Fabricius Hansen*, Vibeke
 Gudiksen, Erik
 Hame, Ejler
 Hansen, Johannes
 Hart Hansen, Erik
 Heide-Jørgensen, Henning
 Hendil, Ole
 Hermann, Knud
 Hertz, John
 Hoffmeyer, Jørgen
 Jakobsen, Jakob
 Jensen, Viggo
 Juel Henningsen, Eigil
 Jørgensen, Poul
 Kaalund, Einar
 Kabell, A. G., † 32
 Kielberg*, Else Margrethe
 Knudsen, Uffe
 Larsen, Kaj
 Lawætz, Børge
 Lund, Steffen
 Lundsteen, Erling
 Maarssø, Christian
 Menck-Thygesen, Palle, † 53
 Mohr, Arne
 Mowinckel, Else
 Møller, Kristine
 Ólafsson, Ólafur Asbjørn
 Ottosen, Johan
 Petersen, Paul
 Plum, Preben
 Poulsen, Peder
 Rasmussen, Helmer
 Ravn, Hartvig
 Richardt, Poul
 Sardemann, Erik
 Simesen*, Karen, † 52
 Sivertsen, Paul Gerhard
 Starup, Ulrik
 Stein, Kai
 Sørensen*, Svend Aage
 Thomsen, H., † 37
 Thoft Christensen, Lund
 Thorsen, Mogens
 Thygesen, J. C., † 46
 Thygesen, Svend
 Toblassen, Erling
 Transbøl, Kristian
 Wamberg, F. J., † 36
 Westergaard, Benedict
 Weygaard, Ilia
 Würgler Hansen, Eiler
 Ødum Nielsen*, Søren

Januar 1932

Andersen, Kjeld
 Brammer, E., † 44
 Brandt, Aksel
 Bruun, Georg C.
 Bruun, Svend
 Christiansen, H., † 47
 Cohen, A., † 34
 Dalsgaard, Carl
 Espersen, Tage
 Estrup, N. N., † 33
 Fremming, Kay
 Gad*, Birthe
 Grooss, Sten
 Gynther Nielsen, Eigil
 Hage, Kjeld

Hald, Erling
 Hansen, Elmo
 Hein, Jens
 Høegh-Guldberg, Ove
 Højland Christensen, Charles
 Højlund Carlsen, Ajax
 Jensen, Jens
 Jensen*, Lisbeth
 Jensen, Tage
 Jensen, Villum
 Jensenius, Hans
 Jørgensen, Gunnar
 Kabelmann-Jensen, Ernst
 Kirkholt, Holger
 Kjelgaard, Poul
 Koefoed, Peter
 Krebs Lange, Poul
 Nielsen, Holger
 Nielsen*, Willy
 Nissen, C. T., † 47
 Peytz, Erik
 Poulsen, Erik
 Povlsen, Olaf
 Rasmussen, Rasmus
 Schultz Møller, Karl
 Sørensen, Georg
 Sørensen, Peder
 Thomsen*, Axel
 Thomsen, Stig
 Thorsen, Svend Børge
 Vermehren, Emil
 Vibskov, Richard
 Vilandt*, Elisabeth
 Winther, Erik

Juni 1932

Andersen, Poul
 Bastholm, Eyvind
 Bentzen*, Helga
 Blixenkroner-Møller, Niels
 Bonnevie, Poul
 Brinch, Oswald
 Bræstrup, Povl
 Buch-Sørensen, Carl
 Buchardt Christensen, Jørgen
 Busch*, Rigmor
 Carlsen*, Eva
 Christensen, Astrid
 Christensen, C. E. A. L., † 34
 Christensen, Svend
 Damkilde, Svend
 Djurhuus, Hjørdis
 Due, Peter Nicolaisen
 Enemark, Rasmus
 Ernst, Jørgen
 Faurbye, Arild
 Flamand Christensen, Jørgen
 Grubb Andersen, Paul
 Frederiksen, A. [Fuglsang-Frederiksen], † 46
 Hansen, Christian
 Hanum, Steen
 Heinild, Svend
 Høgsbro, Erling
 Jacobsen, Oluf
 Jersild, Mogens
 Johansen, Georg
 Juul, Aksel
 Kraft, Jens
 Kragelund Jensen, Orla
 Krarup, Niels
 Ladegaard Pedersen, Hans
 Larsen, Aksel, † 54

Lassen, Christian
Lauridsen, Anker
Ludvigsen, Svend
Lund, Børge
Lykke Henriksen, Einar
Meldahl, Kaj Frederik
Møller, Ove
Nielsen*, Cis
Nielsen, Johannes Christian
Nøhr, Ove Heilmann
Nørgaard, Flemming
Pedersen, Gustav
Pedersen, Johannes
Raagaard, Otto
Rothe Jensen, Alf
Roued, Jørgen
Schlanbusch, Preben
Stapelheldt, Svend
Strandgaard, Erik
Svendsen, Simon
Thomsen, Arne
Thyssen, Gunnar
Ulfbek-Petersen, Erik
Wanschler, Oscar, † 56
Vibek, Inge Lisbeth
Vogensen, Poul
Wraae, Hans
Østergaard, Erling

Januar 1933

Barkhuus, Arne
Boye, Gunnar
Buus, Arne
Buus Hansen, Arne
Christensen, August
Christensen, Henry
Drost, Johannes
Elsnab, J. K., † 45
Greisen, Peter
Grønberg Mortensen, Søren
Gylstorf Petersen, Heinrich
Hansen*, Elisabeth
Hansen, Leif
Hansen, Otto Flemming
Jensen, Viggo R.
Jerlang, Erik
Jørgensen, K. J. [Christensen],
† 40
Kalckar, Herman
Kolbye, Hellan
Krag, Jørgen
Kvilling, Helge
Kærn, Teit
Larsen, Kai
Madsen*, Karen Margrethe
Marcussen, Poul V.
Mathiesen, Harald
Mogensen, Else
Mortensen, Peder
Nørgaard, Lars
Obel, Jens
Pedersen, Rasmus
Petersen, Emil, † 55
Petersen, P. T. G., † 36
Petri, Kai
Philipson, Tage
Refslund Poulsen, Bunde
Refslund Thomsen*, Ejnar
Rævskjær, Svend
Røder, Bendt
Saksø, Erik
Sandström, Lilly
Sigurðsson, Sigurður

Theilgaard, Ejner
Thygesen, Jørgen E.
Vest Hansen, Tage
Vosbein, Erich

Juni 1933

Ammundsen, Esther
Bjerre Jørgensen, Ejnar
Borch Madsen, Povl
Christensen, Henry
Clemmesen, Johannes
Dalgaard, Jens
Due, Vilhelm
Fabricius, Bryan
Falbe-Hansen, Povl
Fensbo, Otto
Fischer Christensen, Johannes
Friis-Skotte, Eva
Gad, Ulf
Gam, Otto
Garde, Kaj
Gerlach, Paul Caspar
Haages, Johannes
Hage, Poul
Haldbo, Hroar
Hjerrild, Niels
Høffding, Tove
Høgdal, Poul
Ipsen*, Lita
Jacobsen, Erik
Jørgensen, Ingrid
Kaae, Peter
Kindt, Per
Knudsen, Ole
Kongsgaard, J. M., † 37
Kristensen, Karl Agner
Kruse, Hans
Lachmann, Aage
Meincke, Dirck
Mikkelsen, Kurt
Møldrup, Aage
Nielsen*, Anna
Nielsen*, Gerda
Nielsen, Helge
Nielsen*, Lili
Næss-Schmidt, Sigurd
Nørgaard, Christian
Olsen, Viggo
Pedersen, Johannes
Pedersen, M. H. L. [Kiørboe], † 39
Pedersen, Peter
Porsaa, Kaj
Poulsen, Ejlif
Poulsen, Johannes
Rasmussen, Hans
Rosendal, Thomas
Saabye, Bjarne
Schou, Karl Johan
Schroeder, Erling
Schødt, Willy
Skydsgaard, Henning
Spotoft, Johannes
Springborg, Axel
Staggemeler, Kai
Steensen-Jacobsen, Erik
Sørensen, Franz
Thomasen, Eivind
Trier, Erik
Tønnesen, Svend
Walter, Kjeld
Wassmann, Kai
Vedde, N., † 34
Vedsmann, Poul

Vermehren, Martin
Vestergaard, Emma
Westergaard, Otto
Winkel Smith, Carl Christian
Winge, Mogens

Januar 1934

Agerholm Christensen, Erik
Andersen, Alfred
Askholm, M. I. R., † 45
Asmussen, Nis
Bendsen, Johannes
Brems, Tage
Brorsen, Senta
Bülów-Nielsen, Gunnar
Christensen, Halvor
Faber, Helge
Forsberg, Gunnar
Garnum, Otto
Gejlager, Svend E.
Hammerich, Erik
Hjorth, Palle
Jørgensen, Børge
Keller Sørensen, Einar
Kelstrup, Uffe
Kronborg, Sven
Kyhe*, Ellen
Kyst, Johannes
Ladefoged Jensen, Kirstine
Larsen, Jens
Levin Nielsen, August
Magnussen, Gudmund
Mortensen, Vagn
Møller, Cordt
Møller, Henning
Mørch Christensen, Axel
Olesen, Knud
Pedersen, Magnus
Pedersen, Martin
Philbert, Guttorm
Poulsen, Jakob E.
Rasmussen, Ernst
Rasmussen, Kay
Saugman, A. J. T., † 47
Schjøtt, Steffen
Schousboe, Jan
Skousbøll, Svend
Skov*, Bodil
Smedegaard, Ellen
Stigaard, Aksel
Strømgren, Erik
Wiese, Poul

Juni 1934

Andreassen, Poul
Andreassen, Jens
Arnvig, Jørgen
Bardram, Mogens
Berg, Mogens
Boas, Jørgen
Bohn-Rasmussen, Mogens
Bojsen, Oskar
Bojsen Møller, Viffert
Bro Larsen, Erland
Broager, Bendt
Brocks, Harry
Brun, Gudrun
Bruun, Egon
Christensen, Helge
Christoffersen, Carl Jørgen
Dam-Mikkelsen, Hakon
Edelsten, Philip
Ehlersten, Carl Frederik

Elmby, Alf, † 49
 Fañø, Vilhelm
 Fremming, Kurt
 Frost, Jørgen
 Galvard, Herbert
 Geppel, Sofie
 Gormsen, Harald
 Gothen, Edvardt
 Gram, Viggo
 Grost, Alfred, † 52
 Hagens, E., † 44
 Hasselbalch-Larsen, I., † 40
 Helweg-Larsen, Per
 Henriksen, Hans Aage
 Herlufsen, Lydia
 Hoffmann, Erik
 Hoffmann, Knud
 Holm, Holger
 Holst, Erik
 Jakobsen, Carl
 Jensen, Erling
 Jensen, Jes
 Jessen, Arne
 Kelstrup, Viggo
 Kreutzfeldt, Harald
 Kromann, Kristian
 Køster, Karl Henrik
 Landboe-Christensen, Erik
 Larsen, Arne
 Larsen, Svend Aage
 Levin Nielsen*, Jenny
 Lou, Hans
 Lund, P. G., † 48
 Lønberg*, Alice
 Majgaard Christensen, Aage
 Moesgaard, Kristian
 Mogensen, Knud Jørgen
 Mortensen, Svend
 Mowinckel, Carl
 Mygind, Axel
 Nellemann, Poul
 Nielsen, Niels
 Nielsen, Ole P.
 Næsted, Børge
 Ostenfeld, Jørgen
 Ostenfeld, Svend
 Ottsen, Marcus
 Pedersen, N., † 35
 Poulsen, Niels
 Prior Larsen, Valdemar
 Qvist, Axel
 Rademacher, Poul
 Rasmussen, John
 Rasmussen, Knud
 Rosdahl, Carl
 Ruhwald, Erik
 Rønde-Andersen, Karl Kristian
 Schleisner, Axel
 Schmith, Kai
 Schondel, Annie
 Steffensen, Knud
 Stærmosse, Vagn, † 49
 Tnaarup*, Grete
 Thomsen, Sven
 Trautner, Kjæld
 Trier, Mogens
 Tulinius, Svend
 Uhl, Erik
 Uldall, Christian
 Varnek, Jens
 Wernøe, Ole
 With, Torben
 Wolthers, Knud

Januar 1935

Andersen, Ib
 Astrup, Svend
 Bache, Mogens
 Bandier Jensen*, Erik
 Becker-Christensen, Poul
 Bertelsen, Arne
 Bichel, Jørgen
 Bligaard, Karen
 Bønsdorff, K., † 32
 Christensen, Børge
 Bæk Kristensen, Tage
 Clemmesen, Viggo
 Eltorm, Helge
 Emborg, Svend
 Frank, Harald
 Friis, Hans
 Grønberg, Christian, † 50
 Hansen, Eskild
 Haugaard, Erik
 Hedemand, Søren
 Høeg, Else
 Ipsen, Johannes
 Jakobsen, Helge
 Jespersen, Børge
 Jespersen*, Inga
 Kirstein, Olaf
 Klausen, U. A. B., † 37
 Knudsen, Hans
 Lund, Knud
 Magnussen, Finn
 Melgaard, Knud
 Nielsen, Anders, † 55
 Nielsen, Børge
 Nielsen, J. B. Ø., † 36
 Nissen, A., † 47
 Pedersen, William
 Rasmussen*, Selma
 Rehfeld, Aage, † 56
 Røjel, Kaj
 Schleisner, Anna Louise
 Schlüntz-Petersen*, Knud
 Schødt, Axel
 Stenå, Gunnar
 Stensig, Erling
 Stricker*, Hjørdis de
 Svenstrup, Carl
 Sønndergaard Christensen, Ole
 Thyssen, Erik
 Tjell, Hjalmar
 Tolderlund, Knud
 Vammen, B., † 42
 Wegener Thomsen, Sigurd, † 53
 Weidemann Petersen, Nina
 Westergaard, Jørgen
 Vogelius, Henning
 Ytting, Helene
 Zachø, Carl Edvard

Juni 1935

Andersen*, Esther
 Andersen, Find
 Anthonen, Wilhelm
 Baagøe*, Nanna, † 53
 Bager, Carl Christian
 Bak, Jakob
 Bay, Niels
 Bennicke, Viggo, † 57
 Bernth, Ole
 Bjersing, Olaf
 Bostrøm, Kjæld
 Buch, Holger
 Bæk Kristensen, Vagn

Christiansen, Asger
 Clausen, Kay H.
 Daubenmerkl, Wilhelm
 Erfurth Nielsen, Erling
 Esmarch, Ole
 Formann*, Karen
 Frank Jørgensen, Johannes
 Francis, Torben
 Friedberg, Richard
 Goldin, Joel
 Gravesen, Poul
 Gulstad, Svend
 Harhoff, Niels
 Hjarsbæk Rasmussen, Jens Chr.
 stian
 Horstmann, Paul
 Janniche, Hakon, † 57
 Jensen, Jens
 Jersild, Torben
 Johannessen, Erik
 Johansson, B., † 45
 Kehlet Hansen, Sigurd
 Kirketerp, Poul
 Kjølhede, Knud
 Krarup, Haldur
 Krasilnikoff, Mogens
 Kristensen, Karl
 Larsen, Herluf
 Lauridsen, H., † 39
 Madsen, Holger
 Munck, Walter
 Møller, Povl
 Nielsen, Børge
 Nielsen, Else
 Olesen, Harald
 Pedersen, Gunnar
 Petersen, Hans
 Plougmand, Svend
 Raetzel, R. K. W., † 44
 Rasmussen, Erik
 Rasmussen, Poul
 Reddersen*, Iben
 Reymann, Fritz
 Skjærbæk Olesen, Otto
 Sommer Pedersen, Bruno
 Steiner*, Else-Minna
 Sønndergaard, Hans Christian
 Tage-Hansen, Erik
 Tamm, M., † 37
 Thamsen*, Emilie
 Therkildsen, Hans
 Thomsen*, Agnete
 Thomsen, Knud
 Thyø-Nielsen*, Harry
 Tranberg*, Inger
 Trier Mørch*, Erna
 Trier Mørch, Ernst
 Truelsen, Frithiof
 Wanscher, Jørgen
 Vejby Christensen, Herluf
 Viking, Bernhard
 Vraa Jensen, Gustav

Januar 1936

Andreassen, Erik
 Bentzen, Poul
 Bjørneboe, Mogens
 Bom, Frederik
 Christensen, Knud Erik
 Clausager-Madsen, Martin
 Dalgaard, Frode
 Dalmark, Gunni, † 55
 Eilertsen, Leo

Fenger-Eriksen, Jens
 Frederiksen, Ole
 Gantzel, Tage
 Hammen, Richardt
 Jess*, Inger, † 50
 Jessen, A. K., † 37
 Johansen, Charles
 Johansen, Henrik
 Keiser-Nielsen, Hans
 Kornerup, Valdemar
 Lund, N. N., † 36
 Løchte, Svend
 Malling, Helge
 Mehlsen, Frimoth
 Mikkelsen, Ejnar
 Munch, Just
 Ovnbøl, Anker
 Petersen*, Axel
 Prip, Torben
 Remvig, Ole
 Riisberg Jensen, Finn
 Sander-Larsen*, Aase
 Schlamowitz, Salomon
 Stamer, Søren
 Stefánsson, Árni
 Teglkamp, Ove
 Thomsen, Jens
 Thomsen, Thorvald
 Toftemark, Christian
 Tække, Folmer
 Wendt, Hans
 Vestergaard Larsen, Ejnar
 Vibæk, Ellen
 Østholm, Villy

Juni 1936

Aabling, Martin
 Assum, Christian
 Balslev, Finn
 Bangert, Ida
 Belter, Svend
 Bengaard, Georg
 Betak-Petersen, Niels
 Biering, Axel
 Biinfeldt, Allan
 Brammer, Henning
 Brandt Nielsen, Erik
 Brendstrup, Erik Fenger, † 53
 Brimberg, Sven
 Brøbeck, Olaf
 Bæklund, Carl Johan
 Cederberg Ohlsson*, Gudrun
 Christens, Poul
 Christensen, Børge
 Christiansen, Børge
 Claudius, Thomas
 Dinesen, Palle
 Edelmann, Isak
 Eriksen, Ellen
 Esbjerg, Hans Ove
 Faber, Mogens
 Gybel, Frederik
 Hagn-Meincke, Fritz
 Hansen, Evald
 Hansen, Kristian
 Hansen, U., † 45
 Harrestrup Andersen, Aksel
 Hedegaard*, Asta
 Hulgaard, Ellen, † 55
 Høeg, Erik
 Hønceke, Poul
 Høyer, Knud
 Jacobsen, Bjørn

Jensen, Mary
 Jepsen, G., † 38
 Jessen, Carl Ulrik
 Kjær, Erik
 Kloppenborg Kristensen, Aksel
 Korsgaard*, Ruth
 Kromann, Helge
 Lage, Erik
 Lassen, Niels
 Lefèvre, Halfdan
 Lehnert, Gustav
 Lenbroch, Asbjørn
 Lendal, Knud
 Leth Pedersen, Arild
 Løbner Andersen*, Poul, † 56
 Madsen, Erik
 Madsen, Jørgen
 Mathiassen, Gunnar
 Meyer, Henry
 Mogensen, Erik M.
 Moring, Svend
 Møllenbach, Carl Johan
 Møller, Poul
 Møller, Thorkild
 Norling Mathiassen, Ruth
 Nygaard Hansen, Kjeld
 Pedersen*, Axel
 Petersen, Egon R.
 Poulsen, K. K. B., † 48
 Pretzmann Jensen, Axel
 Palm Præst, Helge
 Rahbek, Arne
 Randløv Madsen*, Aage
 Rasmussen, Ruth
 Riisbjerg, Johannes, † 50
 Rosen, Erik
 Sandbæk*, Agnes
 Schledermand, Holger
 Schou, Per
 Schrøder, Poul
 Stern, Richard
 Søbye, Vilhelm
 Sølling, Peter
 Sørensen, Valter
 Teilmann, J. J., † 45
 Thayssen, Viggo E.
 Thomsen*, Anna
 Toft, Gudmund
 Tramsen, Helge
 Trautner Petersen, Knud
 Venndt, Helge
 Vestergaard Rasmussen, Agner
 Wilken-Jensen, Knud

Januar 1937

Andersen, Aage
 Andersen, Børge
 Andreassen, Mogens
 Bang Rasmussen, Knud
 Baumgarten, Inger, † 55
 Beck, Axel
 Berg, Gustav
 Bisgaard Frantzen, Hemming
 Bjerregaard, Eiler
 Christensen, Børge
 Christensen, Ole
 Clausen, Agnete
 Damgaard, Ove
 Ellebæk Petersen, Knud
 Ganes, Jørgen
 Greisen, Lauritz
 Grumme, Erik

Hansen, J. F., † 46
 Hey, Alfred
 Hvidberg, Martin
 Høher, Axel
 Høyer, Georg
 Ilsøe, Christian
 Ingerslev, Mogens
 Jacobsen, Søren
 Kalbak, Kaj
 Klan, Erik
 Leth Sørensen, Kai
 Lindhardt, Holger
 Lunn, Villars
 Madsen, Carl C.
 Nielsen, Gunnar
 Nielsen, Johanne
 Pedersen, Harald
 Poort, Ruth
 Porse, Esben
 Poulsen, Axel
 Prætorius, Elith
 Riskær, Niels
 Roepstorff, Knud
 Ronnenberg, Philip
 Rørgaard Christensen, Aage
 Sachs, Jan
 Seyer-Hansen, Kjeld
 Sindbjerg-Hansen, Vagn, † 57
 Smith, Oswald
 Thomsen, Aage
 Thorup, Christian
 Tonsgaard, Svend
 Wildt, E., † 41
 Vollertsen, Edgar

Juni 1937

Albrechtsen, Knud
 Alsbæk, Helge
 Andersen, Wladimir
 Andreassen, J. P., † 44
 Axelsen, Holger
 Banke, Signe
 Barner Rasmussen, Stefan
 Bartels, Erik D.
 Berg, Elmar
 Biering-Sørensen, Knud
 Bjerre, Sven Aage
 Bloch, Arne
 Bolotin, Volodja
 Borberg, Allan
 Brandt, Karl
 Bronø, Karen
 Brændstrup, Poul
 Calsen, Jürgen
 Carlsen, B. N. J., † 37
 Cedergren, Helge
 Christensen, Knud Tage
 Christiansen, Vagn Aage
 Christoffersen, Jens Christian
 Corydon Andersen, Ove
 Curt, Flemming
 Deden, Carl
 Dirks*, Hanna
 Eschen, Jørgen
 Eskildsen, Preben
 Espersen, Einar
 Fenger, Karl Flemming
 Flensborg, Erhard Winge
 From, Sven
 Gilberg, Aage
 Gottlieb, Ole
 Gregersen, Knud

Gyntelberg, Ib
 Haase, Erik
 Hansen*, Jørgen
 Hansen, Rasmus Peter
 Harder Andersen, Paul
 Hart Hansen, Henrik
 Hartington Jensen, Christian
 Hartmann, Grethe
 Heintzelmann, Franz
 Hey, Gunnar
 Hougaard, Knud
 Hvass Hansen, Niels
 Ipsen, Einar
 Jacobsen, Malthé
 Jacobsson, Elvin
 Julsgaard, Alfred
 Jørgensen, Gunnar
 Kjems, Helge
 Knudsen, Erling
 Korsgaard, Julie
 Langvad Nielsen, Aksel
 Lorentzen, Knud Aage
 Lund, Axel, † 55
 Lundsgaard Jensen, Henning
 Lyager, Knud
 Løgstrup, Sven Børge
 Mogensen, Børge
 Moltrup Poulsen*, Henning
 Neergaard, Niels Peter
 Nielsen, Henrik
 Nielsen, Meta
 Olsen, Henry
 Ottensen, Estrid
 Pedersen*, Edel
 Pedersen*, Ellen M.
 Rasmussen, Gert
 Ryssel, Olaf Peter, † 54
 Røhlings*, Sofie
 Rømeling, Tage
 Scheiby, Helge W., † 52
 Schierbeck, Knud
 Schlippe, Vilhelm
 Simonsen, Victor
 Sparrevohn, U. R., † 45
 Steffensen, Per
 Søbøye, Paul
 Troest, Poul
 Wang Nielsen, Willy
 Weile, Bengt
 Veje, Jens
 Westerlund, Erik
 Winther, Poul
 Vogensen, Vagn-Aage

Januar 1938

Agerholm Christensen, Poul
 Aggerbeck-Rasmussen*, Iver
 Almsøe, C. Evald
 Arlien-Søborg, Ulla
 Bang, Jens
 Birch-Jensen, Arne
 Bjerrum, Erik
 Breinholt, Thorkild
 Brun, Peter Christian
 Burhøj, Erik
 Bülow Johansen, Egil
 Bøggild, Knud
 Christensen, Freddy
 Christensen, Helge
 Christensen, Mogens
 Cordes, Jenny
 Ellebæk, Jørgen

Eriksen, Birger
 Erlendsson, Leif
 Esmark Olsen, Poul
 Fallesen, Mary Kjerstine
 Federspiel, Jørgen-Ulrik
 Fiehn, Gerhard
 Fiil, Niels
 Fix Jensen*, Preben
 Freund*, Vibeke
 Gammelgaard, Arne
 Gammelgaard, Ellen
 Gammeltoft, Allan
 Garming, Arne
 Godtfredsen, Erik
 Grejs, Henning
 Grove-Rasmussen, Morten
 Hansen, Jens L.
 Hansen, Tage
 Hjorth, Eigil
 Hjulmann Pedersen, Herman Erik
 Holm, Nicolai
 Holm, Niels Pauli
 Hübschmann, Svend
 Hølund, Tage
 Jacobsen, Hans-Henrik
 Jacobsen, Max
 Jensen, Eyvind
 Jensen, Harald
 Kelstrup, Gunnar, † 55
 Kjørboe, Flemming
 Kjær, Martha
 Kjær, Mogens
 Konow, F. J. H. H., † 47
 Krogh, Erling
 Lindeburg, Bent
 Lorentzen, Knud
 Lorentzen, Mogens
 Lund, Erling
 Lundbæk, Knud
 Lykke, Elisabeth
 Lørring, Aage
 Møller, Torsten
 Neerborg*, Grethe
 Nielsen, Erling
 Pedersen, Børge
 Pedersen, Ejner
 Pedersen, Jørgen
 Permin, Wilhelm
 Petersen, Erik
 Petersen*, Jørgen
 Poulsen, Anna Margrethe
 Reeh, Edward
 Riis Knudsen, Paul
 Roesdahl, Harald
 Roesdahl, Nanna
 Schondel, Carl
 Sejer Hansen, Niels
 Spang Nielsen, Poul
 Starklint, Hagbart
 Sylvest, Ole
 Søgaard, Peder K.
 Tommerup, Knud
 Vanggaard, Thorkil
 Velling, Erik
 Vestergaard Mikkelsen, Aksel
 Guillaume, Irgens
 Zahle, Vagn
 Zimmermann, Johan

Juni 1938

Abrahamsen, Peter
 Andersen, Henry
 Andersen, Vilhelm

Antonius, Marinus
 Arndal, Poul
 Arnsfeldt, Ejner
 Baastrup Thomsen, Svend, † 55
 Bach, Børge Galster
 Bang, Hans Olaf
 Banke, Ejner
 Bechgaard, Poul
 Bjarnov, Sven
 Borch Jacobsen*, Carin
 Brendstrup, Per
 Brøgger, Kaj
 Burmeister, Arne
 Carstensen, Carl
 Clausen, Reinard
 Dyhre-Poulsen, Grethe
 Dyhre-Poulsen, Niels
 Egsgaard, Jens
 Engelund, Gunnar
 Errebo Knudsen, Erik
 Ethelberg, Sven
 Fogh Andersen, Poul
 Gerstrøm, H. P., † 45
 Gertz, Tyge
 Hansen*, Hans, † 52
 Hansen, Holger
 Hauge, Johannes
 Henriksen, Jens David
 Hjalmar Larsen, Erik
 Hohwy, K. O., † 43
 Iversen Møller, Niels
 Jacobsen, Jens J.
 Jacobsen, Roald
 Jansen, Knud
 Jensen*, Edith
 Jessen, Walter
 Johansen, Carl Axel
 Kjeldgaard, Axel
 Kjerulf-Jensen*, Kaj
 Korsgaard Andersen, Jens
 Kristiansen, Ib
 Kromann, Boy
 Larsen, Alex
 Laustsen*, Agnete
 Lautrop, Hans
 Levison, Herman, † 56
 Lindum, Imanuel
 Linnet, Sven
 Lund, Mogens
 Lundh, Børge
 Lüneborg, Preben
 Mellerup, Inger
 Mosekilde, Eyvind
 Munck, Erik
 Nexmand*, Bodil
 Nielsen, Elmo
 Nielsen, Howard
 Nielsen, Tage Madelaire
 Olsen*, Aksel
 Pedersen*, Niels
 Ramvad, Hannibal
 Roestgaard, Christen
 Rosthøj, Eric
 Sahl, Niels Henry
 Scherwin, Jørgen
 Schultz*, Annelise
 Seedorff, Heinrich
 Steincke, Keld
 Strange, Werner
 Thyssen, Johannes
 Wagner Smitt, Jarl
 Wadum Christensen*, Tage
 Varming, Troels

Wedel-Larsen, Hans
Welter, Albert
Voigt, Ulrik
Zinn, Jørgen
Zwergius, Erik
Østergaard, Torsten

Januar 1939

Aistrøm, Otto
Astrup, Svend Aage
Balslev, Kjeld
Bichel, Henrik
Bolvig Hansen, Ernst
Boserup Bahr, Erik
Brandt, Sven
Bremholm, Georg
Brincker*, Else
Buch-Olsen, Eigil
Bukh, Holger
Bukh, Niels
Clasen, Knud
Dahl, Jørgen
Dahl, Leif
Dreisler, Knud K.
Dyhr, Helmer
Dyssel, Vagn
Engbæk, Hans Christen
Ewertsen, Harald Wind
Fibiger, Bent
Fog, Torben
Fogh, Børge
Fonnesbech-Wulff, Kaj
Friis, Frode
Gottlieb Petersen, Werner
Gram-Hansen, Hans
Grunnet, Jørgen
Hald, Henning
Halvorsen, Olaf
Hansen*, Else, † 55
Hansen*, Herdis
Harving, Fritz
Holst Knudsen, Mogens
Hoppe, Jens Daniel
Horst, Hans Kurt
Hyhn, J., † 43
Højgaard Kristensen, Helge
Iversen, Kurt
Johansen, Elisabeth
Junker, Hans
Juul Andersen, Bjarne
Jørgensen, Arne
Kaldan, Agnete
Kinch, Karen
Knipschildt, Hans Erik
Knudtzon, Karsten
Krabbe, Edith
Leudesdorff, Børge Emil
Ludvigsen, Knud
Lund, Otto
Lundsteen, Agnete, † 51
Løw, Carl Bernhard
Maaøe, Ole
Maegaard Nielsen, Bent
Magnus, Preben von
Martensen-Larsen, Oluf
Mikaelsen, Emil
Mortens, Johannes
Nielsen, A. A., † 45
Nielsen, Gunnar
Nørrelund, Poul, † 55
Peterson, Harald
Poulsen, Erik
Rankin Hansen, Edgar

Raun-Byberg, Jens
Ruud Holm, William
Rømer, Hans Koefoed
Rømer*, Unni
Schelde, Ole
Sjørslev*, Britta
Storm, Palle
Strunge, Tage, † 53
Svendsen, Hans Jørgen
Sørensen, Gregers
Tollund, Børge
Valdemar Poulsen, Jens Peter
Veje, Frede
Westhausen, Johannes
Wikkelsø, Harry
Wille, Herluf
Worm-Hansen*, Hans

Juni 1939

Agner, Knud
Agner, Sven
Allesø, Edith
Andersen, Arne
Astrup, Poul
Balslev, Knud
Bindslev, Asger
Bing*, Lisa
Bisgaard, Hanne
Boeskov, Johannes
Bohse, Torkel
Bramstrup, Peder
Byrn, Willy
Christensen*, Niels
Christiansen, Christian
Christiansen, Otto
Christiansen, Poul
Dueholm, Claus
Ehlers, Peter
Eiersted, Erik
Engbæk, Lise
Epstein, Leopold
Eskesen, Bodil
Fischer, Peter
Forman, Otto
Færgemann, Poul M.
Gade, Anna Marie
Granum-Jensen*, Olga
Griis, Ove
Grindsted, Tage
Gørtz, Maren
Hansen*, Karl
Hartvig-Møller, Hans, † 50
Heerfordt, Jørgen
Henriksen, Frode
Hertel, Erik
Hertz, Helge
Hertz, Mette
Hess Thaysen, Eigil
Hilden, Karna
Hilden, Tage
Hole, Axel
Holm-Jensen, Ib
Holme, Mads M.
Holten-Bechtolsheim*, Sten
Hübschmann, Anna
Høeg Nielsen, Svend Aage
Ibsen Bank, Peter
Ingerslev, Vilhelm
Iversen, Mogens
Jensen, Kai A.
Jensen*, Knud Eyvind
Joensen, Hans
Johannsen*, Poul

Juhl, Svend
Jørgensen, Gunnar
Jørgensen, Konrad Severin
Kirkegaard, Aage
Koch, Jørgen
Kofoed*, Aase
Kristensen, Harald K.
Kristensen*, Marie
Krogh, Erik
Kruse, Ejnar
Kønik, Mogens
Langhoff*, Esther
Larsen*, Kirsten
Lauest, Ole
Lorenzen, Erik H.
Madvig, N. T. R., † 43
Mahneke, Harry
Mark, Johannes
Marquard, Mogens
Møller, Jørgen Erik
Nielsen, Hakon
Nielsen, Jørgen Vagn
Nilausen, Inga
Nørskov, Børge
Olsen, Grete
Olsen, Steen
Oram, Viggo
Palsgaard, Preben
Permin, Per
Petersen, Henrik, † 54
Pindborg, Svend
Piper, Jørgen
Ravnborg, Kristian
Reenberg Nielsen, Ernst
Røjskjær, Christian
Rønne, Gerhard
Sand, J. V., † 44
Schlebaum, Arne
Schmidt, Gustav
Schmidt Nielsen, Helge
Sejersen, Thøger, † 51
Selsø, Svend
Siemssen, Siems
Smith, Arne
Stéfansson*, Imba
Stibolt, Henrik
Stokholm, Harry
Stolpe, Erik
Storm*, Bodil
Svend Hansen, Torben
Sørensen*, Else
Sørensen, Knud Erik
Taagelund, Elisabeth
Thomsen, H. C. C., † 41
Thorborg, Niels B.
Toft, Svend
Trolle, Dyre
Tvenge, Niels Viggo
Wernberg-Møller, Knud
Wiinstedt, Holger
Volkert, Mogens
Øster, Jacob
Østergaard, Bent

Januar 1940

Astrup, Aage
Baunebjerg Hansen, Knud
Bech, Kjeld
Bigler, Alfred
Boesen, Ib
Brændstrup, Johanne Marie
Buhl, Knud
Bøggild, Kristen

Børup, Knud
Christensen, Ulrik
Daugaard, K. V. B., † 41
Dyggve, Holger
Espersen, Jørgen
Fahrenkrug, Axel
Folke, Eigil
Frandsen, Niels
Frederiksen, Henning
Fynboe, Jørgen Nordbye
Føge Jensen, Christian
Hansen, Olaf, † 43
Heje Larsen, Knud
Holm, Annelise
Holm Nielsen, Povl
Holm Pedersen, Poul
Ibsen, Bjørn
Jensen*, Arnold
Jensen*, Gunnar
Kaae, Sigvard
Ketner*, Gurli
Kiær, William
Larsen, Eli
Larsen, Gunnar
Leth Sørensen, J. Peter
Løw Larsen, Henning
Linde, Bengt Kåre de
Manniche, Erhard
Marstrand Petersen, Even
Meyling, Tage
Mygind, Hellen
Paaby, Jørgen
Pedersen, Erik
Pedersen, Oskar
Petersen*, Johannes
Plum, Ruth
Poulsen, Oluf
Rasmussen, Knud
Ratjen, Erling
Rump, Erling
Sandøe*, Gudrun
Schibbye, P. P., † 45
Schjølter, Victor
Schleimann, Inger
Secher, Mogens
Settergren, Carl Erik
Skadhauge, Knud
Skouby, Hans
Sommer, A. E., † 46
Stage, Hans Georg
Strange, Torkild
Thuesen, Thue
Torp Jensen, Johannes
Tram, Karl
Vinten-Johansen, Mogens
Zinn, Alice
Øllgaard, Bendt
Øllgaard, Carl Frederik
Øllgaard, Grethe
Østerskov Jensen, Karl

Janui 1940

Alois Hansen, Hans
Andersen, Hans
Bache, Svend
Bang, J. H., † 43
Begtrup, Holger
Bekkevold, Hans
Berggreen, Jørgen
Beyer Sørensen, Svend
Bothmann, Hans
Brun, Claus
Christensen, J. E., † 45

Dinesen, Keld Erik
Edelberg, Knud
Engberg, Harald
Erichsen, Erika
Faaborg-Andersen, Knud
Fog-Hansen*, Else
From Hansen, Per
Glendal, Svend
Gram-Hansen, Paul Erik
Hansen, Harald
Hansen*, Sigríð
Hedegaard, Poul
Heilesen, Bjørn
Hein, Stig
Hermann, Leo
Hertz, Jørgen
Holm, Kristian
Højgrav Rasmussen, Aage
Jacobsen, Knud
Jensen, Andreas
Jensen, Knud
Jensen, Magda
Jensen*, Tage
Johansen, Erik
Jørgensen, Børge
Jørgensen, Jørgen
Kirk*, Elna
Kirk, Ole
Kjerrumgaard, Erling
Kralund, Grete
Larsen, Søren
Lebret, Mogens
Lyndrup, Svend
Magnussen*, Edel
Mortensen*, Nanna
Møller, Axel
Møller-Sørensen, Henning
Mørch, Holger
Nexmand, Poul-Helnæs
Nielsen, Svend Erik
Nissen, Peter, † 50
Norup, Svend
Pabeschitz*, Gertrud
Paulsen*, Bodil
Pedersen*, Vagn Aage
Petersen, Leif
Petersen, B. F. B. M., † 46
Petersen, Wolmer
Philipsen-Prahn, Hilmar
Raaschou, Flemming
Raby, Knud
Rasmussen, Leif
Schalimtzek, Marcus
Seedorff, Knud
Seidelin, Mogens
Skytte, Peter
Snorrason, Egill
Steffensen, Karl Anker
Suryaninoff*, Børge
Søndergaard, Ib
Truelsen, Elise
Wandall, Hans H.
West, Sven
Wilkenschildt, Jørgen
Villefrance Pedersen*, Frode
Voldby, Holger
Ørsberg, H., † 45

Januar 1941

Ammundsen, Einar
Baastrup, Christian
Bech, Censa
Berthelsen, Poul

Bille, Karl Artur
Bisgaard Frantzen, Carl Frederik
Bjørnsson, Høgni
Boehm, Axel
Brechling, Sven
Brinch, Børge
Brinkbo, Behrent
Brundin, Hermann
Böttger, Søren
Dalgaard, Svend
Damgaard-Jensen, Ehlert
Damgaard-Jensen, Inga
Dreisler, Nina
Dørge, John
Eriendsson, Finnur
Flachs, Israel
Franck, Grethe
Gruelund, Svend
Guldberg Møller, Jørgen
Hald, Jørgen
Hansen, Ernst
Hartling, Elsebeth
Hasner, Eivin
Hjelm Poulsen, Edward
Hjorth, Teddy
Holm*, Else
Holm Pedersen, Arne
Hornslet, Knud
Iversen*, Inger
Jacobsen, Ellen
Jacobsen, Vidar
Jensen*, Kirsten
Johnsen, Tage
Jørgensen, Arnold
Jørgensen, Henry, † 51
Jørgensen, Inger
Kappelgaard, Peter
Kirk Rasmussen, Kaj
Kjer, Ernst
Kreutzfeldt, Preben
Krogsgård, Else
Kronholm, Andreas
Kruhøffer, Poul
Kvist*, Vagner
Kvorning, Sven Ancher
Larsen, Alfred
Larsen, Arne
Larsen, Knud
Lemler-Eriksen, Rudolph
Lomholt, Gunnar
Lous, Per
Lundgaard, Aage
Madsen, Lis
Meier*, Emma
Michaelsen, K. J., † 43
Midholm, Thorvald
Moesmann, Jens Peter
Mortensen, Ole
Movin, Rasmus
Münster Nielsen, Grete
Møller, Poul Erik
Møller, Svend
Nedergaard, Johannes
Nordby, Rudolph
Næsted, Ebbe
Olivarius, Børge de Fine
Olsen, R. W., † 43-45 (?)
Ostri, Valdemar
Pedersen, Aksel
Pedersen, Daniel
Pedersen*, Kirsten
Philipsen, Sven
Poulsen, Jens-Kristian

Rasmussen, Knud
 Rasmussen*, Knud
 Rosing, Edgar
 Ry Andersen, Sigurd
 Røssell, Jørgen
 Schmidt, Vagn
 Simonsen, Hans
 Simonsen, Poul
 Skaanild, Harry
 Smed Pedersen, Knud
 Sommer Nielsen, Adolf
 Staun, Jørgen
 Søndergaard, Maja
 Søndergaard, Tyge
 Tarp, Ole
 Teilmann, Karl, † 56
 Thamsen, Annemarie
 Thomsen, Francis
 Tolstrup, Jørgen
 Trolle, Elli
 Tybjærg Hansen, Anders
 Uhrbrand, Lisbet
 Warberg, Torkild
 Verdich, Henrik Christian
 Wiingaard, Palle
 Vinten-Johansen, Anders
 Østergaard Madsen, Ernst

Juni 1941

Albeck, Vilhelm
 Andersen, Vera
 Axø, Andreas
 Baagøe, Thorkild, † 55
 Bang, Jørgen
 Baylund, Geert
 Becher Nielsen, Lilly
 Bendixsen, Elise
 Bentzen, Axel
 Berg Petersen, Otto
 Bohn, Carl
 Borch, Willy
 Bork, Arne
 Borum Rasmussen*, Holger
 Brinkov*, Else
 Dahl*, Sanna
 Dickmeiss, Gustav
 Falkenberg Christensen, Jørgen
 Felding, Mogens
 Finn Larsen, Jacob
 Frandsen, Emil
 Frandsen, Sven
 Frantzen, Allan
 Frantzen, Bruno
 Friese-Christiansen, Aage
 Galbo, Hans
 Gammeltoft, Henning
 Gamst, Preben
 Gilg, Ejnar, † 55
 Gottlieb, Mogens
 Gregersen, Poul L.
 Groes-Petersen*, Inge
 Gundersen, John, † 56
 Hald, Dagmar
 Hansen, Ejvin
 Heide, Børge
 Henriksen, Erik
 Hoffmann, Sven
 Holm-Pedersen, Erik
 Holmen, Charles
 Hyldelund Jacobsen, Petrea
 Høyer*, Inger
 Ibsen, Harry
 Ingerslev, Hans

Jalmer, Ella
 Jark, Boje
 Johnsen, Steen
 Jordal, Bjarne
 Kaldan, Jarl
 Keiding, Karl Kristian
 Kiil-Nielsen, Kristian
 Knudsen*, Else
 Knudsen*, Erik
 Kramp, Jørgen
 Krogsgaard, Roland
 Kronholm, Mogens
 Langballe, Mogens
 Larsen, Walther
 Laursen, Margrete
 Lenz, Ole
 Lerche, Sven
 Linnet, Kristian
 Lisager, Henning
 Louw, Asger
 Lund Knudsen, Hother
 Lunn, Asger
 Løvgreen, Agnete
 Mahler, Ernst
 Manicus-Hansen, Erik
 Marnner, Børge
 Mellerup, E. T., † 46
 Munch-Petersen, Sven
 Møller, Poul
 Nielsen, Ejner
 Nielsen*, Ellen-Margrethe
 Nielsen, Knud
 Nielsen*, Vagn
 Paludan, Knud
 Pedersen*, Karen
 Pedersen*, Rigmor
 Pontoppidan, M., † 42
 Poulsen, Erik M.
 Poulsen, Thue
 Poulsen-Hansen, Alfred
 Qvist, Bjarne
 Rasmussen, Meta
 Rasmussen, Mogens
 Reiter, Aage
 Riisfeldt-Pedersen*, Ove
 Rubek Nielsen, Eivind
 Schourup, Kay
 Sawman Andersen, Axel
 Schmidt-Olsen, Knud
 Schulze, Arvid
 Sear Jensen*, Torben
 Secher, Erik
 Selmar, Emil
 Siim, Jørgen
 Sjelborg, Carl
 Sjøntoft, Finn
 Skouby, Arne
 Steing, Knud
 Stokholm, Sejer
 Svendsen, Agner
 Særmark, Henny
 Teilmann, Torkild
 Thomsen, Bjørn
 Thomsen, Gregers
 Thygesen, Karl
 Thøgersen*, Gunver
 Tudvad, Folke
 Wamberg, Erik
 Vesterdal, Elise
 Vesterdal, Jørgen
 Westh*, Niels
 Vogel, Johan

Januar 1942

Alsted, Arne
 Andersen, M. E., † 42
 Anderskouv, E., † 48
 Arnfred, Axel H.
 Baark, Vagn
 Bjørn-Lorenzen, Thorkil
 Bjerrehuus, Ib
 Bløndal, Ingolfur
 Boesen, Erik
 Brandorff, Jørgen
 Bruhn Petersen, Fritz
 Budolfsen, Svend Erik
 Bünemann, Hermann
 Clemmensen, Peer
 Cleve*, Gerda
 Dam, Johannes
 Dam, Willy
 Ebbesen, Ingrid
 Engbæk Jensen, Signe
 Evers Madsen, Helge
 Fog-Poulsen, Mogens
 Galatius-Jensen, Erik
 Halvorsen, Kjeld
 Hansen, Kurt
 Heckscher*, Jytte
 Henningsen, Klavs
 Hjorth, Povl
 Hogrefe, Georg
 Hougaard, Frands
 Høyer Hansen, Victor
 Iversen, Simon
 Jacobsen, Aksel, † 56
 Jeppesen, Wilhelm, † 55
 Joensen, Eilef
 Kjerulf-Jensen*, Jinge
 Kringelbach, Jørgen
 Kure, Paul
 Køppe*, Gunild
 Larsen*, Nelly
 Løber, Mary
 Maaholm*, Dorthie
 Moesmann, Gabriele
 Mygind, Hans Frede
 Nissen, Peter
 Nørgaard, Olaf
 Olsen, Johannes
 Petersen, Gudrun
 Ploug Sarp, Jørgen
 Plum, Flemming Munk
 Poulsen, Arne Gottlieb
 Pugflod-Nielsen*, Thorleif
 Raft, Jacob
 Rasmussen, Kaj
 Rasmussen, Otto
 Riewerts Eriksen, Knud
 Schmedes, Johannes
 Schmidt, Anders
 Schäffer, Grete
 Svendsen, Knud
 Terp, Aksel
 Thisted, Richard
 Trabjerg Jensen*, Per
 Tybjerg, Gudrun
 Uhlig, Holger
 Warming-Larsen, Aage
 Vendel, Stephan
 Videbæk, Aage
 Øster, Jakob

Juni 1942
 Aagaard, Hans Henrik
 Aaquist, Jørgen

1993

1994

1995

Andersen, Henning
 Arentsen, Kai
 Arvedsen, Svend Erik
 Bangsbo Andersen, Torkild
 Barfoed, Poul
 Bech, Knud
 Bjerre Hansen, Poul
 Bjerregaard, Niels Christian
 Bjerregaard, Poul
 Blom, Karen
 Bogason, Bogi
 Bonne Jørgensen, Elmer
 Borbæk*, Esther
 Bülow, Kjeld
 Christensen*, Grete Lis
 Dahl, Vibeke
 Damgaard, Karen
 Edelberg, Bodil
 Ellebjerger, Johanne
 Eriksen, Bent
 Faartoft, Niels
 Fellberg, Jens Ole
 Fix Jensen*, Jørgen
 Fløjstrup, Anton
 Gilg, Ingrid
 Glahn, Mogens
 Haarhøj, Jørgen
 Hansen, Frederik
 Hansen*, Grethe
 Hansen, Kaj
 Hansen, Mogens
 Hansen, Sigurd
 Heering, Poul
 Helweg-Larsen, Eigil
 Helwig-Larsen, Hans-Fredrik
 Hertel Wulff, Munke
 Holm, Hemming
 Højberg Christensen, Carl
 Højer-Pedersen, Willy
 Højgaard, Jacob
 Jakobsen, Martin
 Jensen*, Ester
 Jensen*, Inger
 Jensen, Steen
 Jensen*, Torben
 Jespersen, Svend-Aage
 Jonshøj, Ole
 Juul-Møller, Ove
 Kirketerp Nielsen, Herluf
 Kjær, Ib
 Kjærsgaard, Gunnar
 Kobbernagel, Finn
 Landgreen Jensen, Mogens
 Larsen, Poul
 Laursen, Otto
 Lausten-Thomsen, Else
 Lausten-Thomsen, Gert
 Lind, Kaj
 Lous, Karen
 Lund, Jørgen
 Marcussen, Kai
 Munck, Per
 Møller, Else
 Møller, Jonas
 Nielsen*, Alisa Kathrine
 Nielsen, Anna Margrthe
 Nielsen, Inger-Lise
 Nielsen, Knud Aage
 Nielsen, Niels
 Nygaard Jespersen, Ove
 Olesen, Erik
 Overgaard, K. S., † 45
 Pedersen*, Poul

Petersen, Jens
 Poort, Johannes
 Poulsen, Henning
 Rasmussen, Harald
 Rasmussen, Knud
 Reymann, Flemming
 Ried, Estrid
 Salk, Urban
 Schou-Jensen, Svend
 Sander Pedersen, Arne
 Saugmann Jensen, Jørgen
 Scheide Jacobsen, Helge
 Schwartz, Michael
 Strandbygaard, Svend
 Suhr Rasmussen, Erik
 Sylvest, Bent
 Søholm, Henrik
 Sørensen, Børge
 Teglers, Orla
 Terkildsen, Torkild
 Thomsen*, Poul
 Thorborg, Jens Vilhelm
 Thorborg, Karen Margrete
 Thygesen, Paul
 Tuxen Meyer*, Ulla
 Uhrbrand, Hanne
 Waagstein, Peter
 Wagner, Frederik
 Weng, Ib
 Vinten-Johansen, Ejnar
 Værnø, Knud-Erik
 Zacho, Anders
 Øllgaard, Jørgen

Januar 1943

Andersen, Alf Christian
 Annsø, Folmer
 Bak, Henry
 Bjerg Hansen, Erik
 Boberg-Ans, Jørn
 Bremer, P., † 43
 Brint-Nielsen, Svend
 Brix-Hedegaard*, Elisabeth
 Bøjer, Jørgen
 Castberg, Thomas
 Christensen, Sigbrit
 Dahl, Sven
 Effersøe, Jon
 Enig, Robert
 Ering-Sørensen*, Karen
 Floding, Aage
 Gottlieb, Mogens Chr.
 Harsløf, Ebbe
 Heyn Christiansen, Finn
 Hindø Pedersen*, Kristian
 Hiort-Lorenzen, Jess, † 55
 Hoffmeyer, Henrik
 Jacoby, Ove
 Jensen*, Erik
 Jørgensen, Gunnar
 Kjærsgaard, Gunnar
 Klarskov, Richard
 Klein, Astrid
 Knudsen, G. B., † 46
 Knudsen, Margrethe
 Larsen, Ejner F.
 Larsen, Svend
 Lassen, Anders
 Lykke Olesen, Ove
 Malver, Olaf
 Morland, P., † 47
 Müller Larsen, Hans
 Mørkbak, Alf

Nielsen, Jørgen A.
 Nørsgaard, Poul
 Olsen, Jacob
 Pedersen*, Else
 Ravn Sørensen, Carl Henning
 Rosendal, Kirsten
 Rotwitt Schmidt, Mogens
 Saxe*, Lysia
 Schack-Schou, Paul
 Skinhøj, Erik
 Smidt, Carsten M.
 Sonne, Lass
 Ståhl, Curt
 Stocklund, Knud-Erik
 Tandrup, Christian
 Thomsen, Thomas
 Torrens, Carlo
 Tousgaard*, Jenny
 Vestesen, Elisabeth
 Vilstrup, Thure
 Vinding, Terkild

Juni 1943

Albertsen, Marie
 Andersen, Herluf
 Andersen, Jørgen
 Andersen, Poul Erik
 Andersen, Torben
 Arnefast, Eva
 Asboe Hansen, Gustav
 Baadstorp, Christian
 Bach, Eva, † 51
 Bank, Helge
 Bennike, Torbjørn
 Bentzen, Ole
 Bering Nielsen, Vilhelm
 Bonnichsen, Roger
 Bredahl, Erik
 Bristol Petersen, Poul
 Bæk Jensen, Knud
 Carlsen, Carl Jørgen
 Carlsson, Jens
 Christensen, Aage
 Christensen*, Elvira
 Colding, August
 Crone, Henrik, † 56
 Dalbro, Kaj
 Dalgaard, Jørgen
 Dalkiær, Finn
 Dehlholm, H. Erik
 Dehn, Ernst
 Dencker, Folmer
 Dohn*, Bodil
 Dohn, Kaj
 Egelund, Gudrun
 Einarsson, Fridrik
 Fischer-Nielsen, Ebbe
 Freisleben, Erik
 Friis, Peer
 From Hansen, Inge
 Georg, Johan
 Gerdes, Ib
 Gottlieb, Jens
 Gregers Sørensen, Bodil
 Guðmundsson, Johanna
 Hansen, Ernst
 Hansen, Peter
 Helweg-Larsen, Hanne-Lise
 Henrichsen, Erik
 Hentzen, Jens Wilhelm
 Hintze, Ove
 Howitz*, Helga
 Valkof, J., † 45

Høirup Knudsen, Karen
 Margrethe
 Jensen, Jens
 Jensen, V. Anker
 Jessen, Knud Ehlern
 Johansen*, Esther
 Jørgensen, Viggo
 Jørgsholm, Bertel
 Kampmann, Ole
 Kristensen, Peter
 Krogsøe, Arne
 Lambertsen, Jørgen
 Langgaard, Ellen
 Lund, Annette, † 55
 Lund, Einer
 Lundh, Torben
 Lykkegaard Nielsen, Erik
 Mourits-Andersen, Hans Erik
 Mølgaard Nielsen, Bent, † 54
 Møller, Bodil
 Nielsen, Hans Aage
 Nielsen*, Jens Christian
 Nørgaard, Knud
 Paulsen, Erich
 Pedersen, Erik
 Petersen, Aage H.
 Petersen, Karl
 Røjel, Jørgen
 Røntorp, Schack
 Skott, Harold
 Sprechler, Mogens
 Sønner, Palle
 Sørensen*, Vagn
 Tybjerg, Helge
 Wehnert, Robert
 Oehlenschläger, William, † 54

Januar 1944

Balle, Jens
 Bang, Kamma
 Barfod, Bent
 Bartram, Henning
 Bendixen, Karen
 Bock, Jørgen
 Eorn Rasmussen, Inge
 Christensen, Erik
 Ciemmenssen, Else Marie
 Dragsted, Poul Jørgen
 Dupont, Annalise
 Eldon, Knud
 Elkjær Laursen, Esther
 Engel Jensen, Eskild
 Felbo, Mogens
 Fischer, Erling
 Gleerup*, Birgit
 Hansted, Christian
 Holm*, Grethe
 Højlund, Else
 Højen Jensen*, Viggo
 Høybye Jensen*, Gerda
 Jacobsen, Jørgen
 Jarløv, Niels
 Karkov, Johan Peder
 Kendal, Solveig
 Knudsen, Bernt
 Knudsen, Niels
 Kodahl, Torkild
 Krenchel, Niels
 Ladekær Jensen, Jens
 Lange, Per
 Larsen, Elisabeth
 Larsen, Erik
 Lindved Petersen, Mogens

Lynn-Pedersen, William
 Madsen, E. Thyge
 Malchow-Møller, Gerda
 Malchow-Møller, Mogens
 Matthiessen, Tønnes Wichmann
 Mehlsen, Sven
 Melgård Andersen, Poul
 Melton, Vagn
 Milfeldt, Mogens
 Mortensson, Gunnar
 Myschetzky, Andrej
 Nielsen, Karen
 Nørvang, Knud
 Olivarius, Bjørn de Fine
 Pedersen, Jeppe
 Petersen, Olaf
 Rasmussen, Bendt
 Rasmussen, Hans
 Rasmussen, Kaj Bernhardt
 Rendal, Jørgen
 Rerup Nielsen, Knud
 Ryberg, Carl
 Ryssing, Erik
 Schou, Jørgen
 Scheel Thomsen, Oluf
 Sehested, Niels Anton
 Sivertsen, Paul
 Snedeveg Johansen*, Jørgen
 Statta, Helge
 Stürup, Henning
 Søndergaard, Kai
 Sørensen, Peder M.
 Thing, Eric
 Thomsen, Ejnar
 Thygesen, Ole
 Tuxen, Aage
 Weber, Jan
 Venge, Ib
 Westergaard Nielsen, Vagn
 Wichmann, Robert
 Vinten, Ulrich, † 56
 Vinterberg, Ingeborg
 Zacho, Ib
 Zimsen, Hakon
 Østergaard, Tage

Juni 1944

Ammitzbøll, Frederik
 Andersen*, Karl Henry
 Andresen*, Peter
 Axboe, Ernst
 Bach, Halvor
 Berthelsen, Helge
 Birn, Knud
 Bitsch-Larsen, Immanuel
 Bjørnvig*, Inge
 Bojesen, Agnes
 Bojesen, Ejgil
 Bolsing, Povl
 Brandt, Hans Jørgen
 Bratlund, Harriet
 Bratlund, Henning
 Brunckhorst, Rolf
 Christensen, Johannes
 Christensen, Knud Otto
 Christiansen, Lars
 Colding Jensen, Vilhelm
 Dalsgaard, H. M. A., † 45
 Dirksen, Hjalmar
 Engelund, Thorkil
 Fabritius Nørregaard, Svend
 Flindt, H. P. C., † 45
 Florander*, Margrethe

Fløystrup, Tage
 Forchhammer, Eva
 Fosdal, Jørgen
 Frederiksen, Ove
 Friis-Hansen, Hans Preben
 Garde*, Kirsten
 Gissel, Knud
 Gottlieb, Otto
 Gøtzsche, Henning
 Hansen*, Hans
 Hansen, Helge
 Hansen, M. E. [Nielsen], † 48
 Hatting, Ejgil
 Hecht-Hansen, Poul
 Holten, Vagn
 Høve, Harald
 Hvalsøe, Henrik
 Høyer, Inger
 Illemann-Larsen, Gunnar
 Jelles, Kjeld
 Jepsen, Otto
 Johnson, Agnar
 Juul Madsen, Olav
 Kirkegaard, Paul
 Krogh-Jensen, Olaf
 Larsen, Helge
 Lenstrup, Jørgen
 Leth, Sven Ove
 Leth Nielsen, Anna
 Lund, August
 Løndahl Terkildsen, Carl Aage
 Michelsen, Henning
 Mikkelsen, Uffe
 Møller, Hans
 Møller, Poul
 Mørk Andersen, Jørgen
 Nielsen, Benjamin
 Nielsen, Børge
 Olesen, C., † 44
 Olesen*, Edith
 Ortman, Mogens
 Paulsen, Leif
 Quistorff Sørensen, Poul
 Posborg Petersen, Villy
 Poulsen, Gunner
 Raagaard, Henning
 Raffenberg, Eric
 Rasmussen, Jens H.
 Rasmussen, Kristian
 Roelsgaard, Mogens
 Schou, Mogens
 Skou, Jens Christian
 Sperling, William von
 Suhr-Rasmussen, Ida, † 52
 Terkildsen, Knud
 Tonndorff, Knud
 Uldall-Jessen, J., † 44
 Werge, Kamma
 Villaume, Cecil

Januar 1945

Aagaard, Knud
 Andresen, Paul
 Arffmann, Bent
 Bache, Ib Fenger
 Barfod, Elsebeth
 Bastrup-Madsen, Kirsten
 Bastrup-Madsen, Poul
 Birn, Ove
 Bjerrum, Jørgen
 Bokkenheuser, Victor
 Breidahl, Annalise

Cato Christensen, Finn
Christoffersen, Knud
Efferstø, Poul
Elvstrøm, Hugo
Engel Jensen, Aase
Eriksen, Poul
Erin Petersen, Hjalmar
Erslev, Allan
Everberg, Gunnar
Felter, Ralph
Fock, Vagn
Frandsen, Anna
Friis-Hansen, Bent
Fuglsang-Frederiksen, Victor
Gønss, Troels
Gadborg, Ejnar
Gede, Erik
Glastrup, Holger
Guld, Johannes
Hallager, Kristoffer
Hansen, Karen
Hansen, Laurs Peder
Harbeck, Kurt
Heiberg, Torben
Heinskou, Knud
Helbo, Sven
Henckel, Jørgen
Højlund, Magnus
Ingemann Jensen, Eigil
Isberg, Svend
Jensen, Finn
Jensen, Paul
Jespersen, Inge
Jul-Mortensen*, Ebbe
Junge, Niels Jørgen
Jørgensen, Tage
Keutmann, Erik
Kirchhoff, Jørgen
Kornerup, Ebbe
Krohn, Carl Aage
Ladehoff, Aage
Larsen, Helge
Larsen*, Tage
Lassen, Adda
Lauritzen, Erik
Leschly Jacobsen, Hans Erik
Linde Andersen, Knud
Lyager, Tage
Maarbjerg, Tage
Madsen, Erik
Madsen, Sten
Marquard Kristensen*, Harald
Müller*, Birte
Møller, C. F., † 45
Møller, Thorkild
Møller Christensen, Preben
Naumann, Walter
Nielsen, Johannes P.
Nielsen, John B.
Nielsen, Kai
Nielsen, Kristian
Nielsen*, Ragnhild
Nielsen, Roland
Nørkjær, Ejner
Ottosen, Poul
Panduro, Henny
Persson, Sigrid
Petersen*, Vagn
Plenge Petersen, Torben
Prag, Niels
Rahbek Sørensen, Hans
Rasmussen, Hans

Rasmussen, Jørgen
Ring, Jens Ove
Schmedes, Erling
Schou, Henrik
Secher, Ole
Selmer, Ole
Smith, Preben
Strandberg, Brynjolf
Taarnhøj, Palle
Therkelsen, Mogens
Thestrup Andersen, Preben
Thorsell*, Elise
Tived, Jørgen
Toussieng, Povl
Vadmand, Jens
Waimø Andersen, Erik
Veiby Christensen*, Agathe
Østergaard Jensen, Olaf

Juni 1945

Albeck, Oluf
Albertsen, Knud
Andersen, Aase
Andersen, Ingrid
Andersen, R. G. H., † 48
Andersen, Svend Georg
Balle, Børge
Balslev*, Martha Johanne
Bauøge, Bent
Bender Petersen, Preben
Bentzon, Lars
Busk, I. M., † 46
Christensen*, Esther
Dahlerup, Jens Vilh.
Ditlevsen, Roger
Døssing, Johannes
Eckardt, Anna
Faber, Viggo
Fischer, Olfert
Fuglsang, Finn
Garler, Gunnar
Haagensen, Carl E.
Hansen, Erik, † 52
Harboe, Niels
Haxholdt, Bent Flemming
Hecht, Ernst
Heiberg, Niels
Helweg, Morten
Hogild, Vera
Hovesen, Ejnar
Husby, Niels
Høystrup, Erik
Ingemann Jensen, Arne
Jensen, Helge Bøjrn
Jordal, Kell
Jordan, Ole
Jørgensen, Anker
Kolster, Preben
Korsgaard Christensen, Laurids
Kragh, Else
Larsen, Carl Børge
Larsen, Gunnar
Lassen, Knud
Lauritzen*, Maja
Laursen, Signe
Lekfeldt, Jørgen, † 51
Lester, Jack
Lindenberg, John
Lyngsted Jepsen, Ove
Mazar de la Garde, Paul
Moe, Harald
Mogensen*, Inger

Monrad Hansen, Jørgen
Mortensen, Bent
Mortensen, Kai
Moyel, Børge
Munck, John
Møgelvang, Mogens
Møller, Preben
Nielsen*, Elly
Nissen, Cay
Noring, Ove
Nørholm-Pedersen*, Asger
Olesen, Knud
Paaby, Henning
Pedersen*, Irene
Petersen, Frede
Richter Jørgensen, Palle
Riishede, John
Rindom Schjøtt, Carsten
Rode-Møller, Asger
Roelsgaard, Gunna
Rom, Karl
Schlegel, Jørgen
Sjøllin, Knud-Erik
Skjøtt Andresen, Katrine
Stakemann, Georg
Steen Hansen, Mogens
Steinbock, Abraham
Sten-Knudsen, Ove
Stenum Jensen, Johannes
Støckel, Poul
Sørensen*, Randi
Sørensen, Søren K.
Thamdrup, Erik
Tobiassen, Grete
Topp, Kaj
Weillbull, Tut
Wismann, Elisabeth
Østrup, Niels

Bestdet eksamen med karakterer ved 2' del B overført fra prøver ved svenske universiteter:

Bohr, Hans
Dalgaard, Ena B.
Flachs, Abraham
Fuchs, Fritz
Henriques, Folmer
Jacoby, Per
Katz, Joseph

Januar 1946

Aabye, Randolf
Aagaard-Hansen, Otto
Andersen, Carl Herbert
Andersen, Jørgen
Andersen, Mogens
Bager, Christian
Bentzen, Niels
Berg, Carl Aage
Borre, Erik
Borup Svendsen, Bent
Borup Svendsen, Inge
Braae, Hans
Brændeskov, Knud
Christoffersen, Asger
Christoffersen, Jørgen
Cleemann-Jørgensen*, Elisabeth
Dam, Robert
Ebbe, Torben
Ehrhardt, Mogens
Elo Christensen, Povl
Engell, Hans Christian

Erling, Erik
 Erling, Inge
 Esmann*, Estrid
 Flindt-Hansen, Erik
 Gjersøe, Aage
 Gottlieb, Steen
 Grandjean, Ludvig Christian
 Gregersen*, Else
 Gudbjerg, Carl Einer
 Hansen, Carl
 Hansen, Ernst
 Hansen, Flemming
 Helsingborg, Hans Christian
 Henriksen, Erik
 Henriksen, Jørgen K.
 Hornbech-Madsen, Ralph
 Hyllested, Kay
 Højlund, Thomas
 Jacobsen, Tyge
 Jensen, Erling
 Jensen*, Hans
 Jensen, Ole
 Jensen, Oskar
 Jessen, Erik Andreas
 Johannesen, Anker
 Josephsen, Jørgen
 Juel-Berg, Niels
 Justesen*, Ulla
 Jørgensen, Torkild A.
 Kirk, Lis
 Klitager, Edith
 Kongstad Rasmussen, Poul
 Konnerup, Frederik
 Krasnik, Herman
 Kristiansen, Frederik
 Lager, Poul
 Laursen, Helga
 Lindahl, Alfred
 Lumbye Madsen*, Jørgen
 Lykkeberg, Johannes
 Lynggaard Hansen, Helge
 Magnussen, Per
 Marner, Inger Louise
 Matthiessen, Dagny
 Mulvad Mikkelsen*, Erik
 Møllegaard, Hans
 Møller, Bent
 Møller, Erik
 Møller, Henry
 Møller, Herbert
 Nørregaard, Svend
 Olsen, Helge
 Olsen, Thomas
 Pape Jepsen, Niels
 Pedersen, Ejner
 Perregaard, Ingeborg
 Petersen, Henning
 Pinholt Andreasen, Aksel
 Pleen*, Grethe
 Poulsen, Erik F.
 Poulsen, Henning, † 51
 Poulsen, Henning
 Qvist, Carl Frstrup
 Rasmussen, Hanne
 Ruben, Henning
 Schougaard*, Lisbeth
 Sjelborg, Birte
 Skaaby, Aage
 Skjoldborg, Henning
 Skou*, Else
 Speich, Erik
 Sprogøe, Kjeld

Stoltze Jørgensen, Karen
 Søndergaard, Gunnar
 Thelle, Poul
 Thernøe, Else
 Thernøe, Preben
 Thorsteinsson, Hjalmar
 Uldall, Thorleik
 Ussing, Bent
 Vahl, Poul Wilhelm
 Warthoe, Steen
 Willén, Ida
 Vinten, Hans
 Voss, Tage
 Værnet, Kjeld

Juni 1946

Beltoft, Knud Aage
 Bendix, Ole
 Berggreen, Peter
 Boesen, Frants
 Bojsen-Møller, Bente
 Borum Rasmussen*, Poul
 Christoffersen, Uffe
 Corneliussen, Asger
 Coulthard, John
 la Cour, Tove
 Danielsen, Poul
 Engsig-Karup, Kaj
 Fabricius, Agnete
 Falstie-Jensen, Arne
 Freundt, Eyvind
 Gade, Margrethe
 Gam, Frode
 Gerdes, Steen
 Goldmann, Inger
 Granlie, Kai
 Haagensen, Niels Erik
 Halmsted, Oskar
 Hansen*, Erik
 Haslund-Winding, Hans
 Helms, Peder
 Helms, Sara
 Hinge, Jørn
 Hvid-Hansen*, Niels
 Høeg Brask, Birte
 Ive, Torsten
 Jacobsen, Alfred
 Jensen*, Gurli
 Jensen Skytte*, Esther
 Jørgensen, Frede
 Jørgensen, Poul Henning
 Karnøe, Ellen-Margrethe
 Karnøe, Kai
 Kristensen, Kristen
 Kristjansen, Palle
 Kruse, Christian
 Kærn, Eigil
 Køllgaard, Jakob
 Larsen, Godfred
 Lerche, Frode
 Lindhardtzen, Finn
 Meldgaard, Erik
 Michelsen, Seier
 Mosgaard Christensen*, Kai
 Munck, Kjartan, † 53
 Munkvad, Ib
 Munthe Fog, Christian Vilhelm
 Nielsen*, Ingeborg
 Nørregaard, Aage
 Paaby, Per
 Pedersen, Asger
 Pedersen*, Frank

Pietsch, Eitel
 Reiter, Henry
 Revenfeld, Axel Waldemar
 Rosenberg, Abraham
 Rønnike, Folke
 Sebber, Erik
 Sylvest, Morten
 Theil, Jørgen
 Thomassen*, Elisabeth
 Thoms, Johannes
 Weis Fogh, Jørgen
 Werenberg, Henry
 Vogel, Ida Gudrun
 Zachariae, Lis

Januar 1947

Als, Else
 Als, Erik, † 50
 Andersen, Eva
 Andersen, Povl
 Andreasen, Erik
 Arnberg, Asger
 Aun, Svend
 Bastrup, Fin
 Bach, Folmer
 Bang, Ulla, † 54
 Bie, Jesper
 Bjerrehuus, Pernille
 Bonde, Gunner
 Brodthagen, Holger
 Bruzelius, Kaare
 Brünner, Sam
 Buumann, Jens Christian, † 55
 Christiansen, E. L., † 47
 Davidsen, Gösta
 Dons, Niels
 Dreyer, Valdemar
 Dupont, Helge
 Engdahl, Inger
 Filling, Sonja
 Frederiksen, Tyge
 Friis, Thorkild
 From Pedersen, Manfred
 Gerner-Smith, Mogens
 Gulstad, Carsten
 Hansen, Herbert
 Hansen, Valdemar
 Hanssen*, Vibeke Mørch
 Hansing, Ulf
 Haug, Agner
 Haugsted, Hans
 Hess Thaysen, Jørn
 Holm, Inga
 Hougs, Arne
 Hyllestad, Johannes
 Ibsen, Robert
 Jensen, Erling
 Jensen, Jørgen
 Jerne, Niels Kaj
 Jespersen, Bent B.
 Joachim Hansen, Ernst
 Johansen, Helge
 Jørgensen, Erik
 Jørgensen, Søren
 Kampp Nielsen*, Helga
 Keiding, Rudolf
 Kissmeyer Nielsen, Flemming
 Kjems, Ebbe
 Koch, Elers
 Korner, Bent
 Lampe, Carl
 Larsen, Holger

Lund, Flemming
 Lynge, Jens
 Marquardsen, Jørgen
 Mauritzen, Knud
 Mortensen, Jens
 Møller Kristensen, Thorvald
 Nannestad, Erik
 Neidhardt, Ole
 Nørskov Petersen, Poul
 Obæk, Asta
 Olesen, Svend
 Overbeck Petersen, Jørgen
 Pakkenberg, Henning
 Pedersen, Vagn
 Petersen*, Hilda
 Raagaard, Kay
 Rasmussen, Thorkild
 Rattenborg, Christen
 Reske-Nielsen, Edith
 Simonsen, Morten
 Sjøstrøm*, Else
 Stenderup, Aksel
 Sørensen, Stinno
 Thamsen, Lise
 Therkelsen, Ib
 Thomsen, Knud
 Thygesen Kristensen, Jørgen
 Tuxen, Jens
 Walther Larsen, Jørgen
 Vestergaard, Per
 Vinther-Paulsen, Niels, † 52
 Wolthers, Henning

Juni 1947

Aagaard Poulsen, Poul
 Aarsleff*, Karen
 Andersson, Erik
 Baastrup, Christian
 Balslev Jørgensen, Jørgen
 Bang, Erik da Cunha
 Bang, Niels
 Bartholdy, Per
 Berg Nyborg, Børge
 Bergholt Hansen, Erik
 Bierring, Franz
 Birket-Smith, Erik
 Bjørn-Henriksen, Torben
 Bojsen, Finn
 Braae, Morten
 Braae, Ole
 Brøndum Nielsen, Jens
 Christensen, Richard
 Christiansen, Mogens O. C.
 Dein, Erling
 Delcomyn*, Kirsten
 Dreyer, Viggo
 Englund Poulsen, Hemming
 Evald Topp, Marie
 Eyrich, Bendt
 Fabricius, Jørgen
 Feldt-Rasmussen, Harry
 Fischer, Finn Christian
 Fogh, Helge
 Friis, Torkil
 Gangsted, Niels
 Gormsen, Johannes
 Gregers Petersen, Jørgen
 Hansen*, Sigrd
 Harvald, Bent
 Heilskov, Søren Christian
 Hertzum, Mogens
 Hindhede, Hans

Hjorth, Niels
 Holm-Nielsen, Ole
 Iversen, Ervin
 Jakobsen, Godik
 Jensen, Anna
 Jensen, Per
 Jørgensen, H. F., † 47
 Kieler, Jørgen
 Kiørboe, Erik
 Kjær, Knud
 Kjærsgaard, Aage Riis
 Kolstrup, Aksel
 Kornum, Axel
 Krogh-Jensen, Poul
 Kudsk Jensen, Margrete
 Letman, Henning
 Linnet Jepsen, Peder
 Loring, Ove
 Lund, Inge
 Mathiesen, Frits
 Mosbech*, Eva
 Mosgaard Kristensen, Peder
 Munk-Andersen, Georg
 Mygind Sørensen, Christian
 Müllertz, Sten
 Møller, Orla
 Mørk-Jensen, Karl
 Nielsen*, Annelise
 Nielsen, Sigvald
 Olesen, Erling
 Ottow, Aage Christian
 Pedersen, Jens Christian
 Pers, Michael
 Plesner, Hans
 Rasmussen, Lars
 Resen Steenstrup, Otto
 Rud-Petersen, Bent
 Rømer, Ingrid
 Rømer, Ole Rydén
 Salling, Hans
 Saugman, Bent
 Simmelsgaard, Hans
 Skytte Jensen, Bent
 Slavensky, Karl Heino
 Spaun, Jørn
 Stein Jensen, Erna
 Strøier Rasmussen, Poul
 Svane-Knudsen, Verner
 Sjøgaard, Peder
 Schultz Larsen, Jørgen
 Thorulf, Peer
 Thymann, Gerda
 Tobiassen, Tobias
 Torp-Pedersen, Erik Christian
 Torup, Else
 Ullitz Sørensen*, Johannes
 Wainø Andersen, Thorkild
 Vasegaard Christensen*, Arne
 Vimpel, Erik
 Zilstorff Pedersen, Kaj

Januar 1948

Ahregot Christensen*, Viggo
 Albrechtsen, Sigurd
 Baastrup, Jørgen Skat
 Bendixen, Peer M.
 Bentzon, Johanne Weis
 Birgens, Jørgen
 Bischoff, Kurt
 Bjerregaard*, Inger
 Boje Rasmussen, Erik
 Borch Jørgensen, Mogens

Buntzen, Fleming
 Busch, Hack
 Busk, Poul
 Buttenschøn, Poul
 Carlsen, Knud D.
 Christensen, Ib
 Cort Madsen, Palle
 Edmund, Jens
 Eiken, Mogens
 Engelbrecht Nielsen, Kurt
 Ersbak, Jørgen
 Foght-Nielsen, Karen-Else
 Foght-Nielsen, Valdemar
 Foltmann, Sven
 Frederiksen, Per
 Freuchen, Ib
 Fries, Jesenius
 Funch Petersen, Erik
 Gaute, Svend
 Geser, Anton
 Glahn, Bodil
 Grymer-Sørensen, Frede
 Grüner, Alice
 Guldager, Hans-Christian
 Hansen, Egon
 Hartz, Svend
 Hasager Boss, Hans Christian
 Hertel, Knud
 Holgersen, Birthe
 Holm Nielsen, Jens
 Husby, Jakob
 Jensen, Agnete
 Johansen, Thorkild
 Katz, Børge
 Kirkeby, Tage
 Kjær-Larsen, Jacob
 Klauman Erichson, Svend
 Knudsen, Anders
 Knudsen, Erik
 Knudsen, Grete
 Knudsen, Mads
 Kopp, Heinrich
 Krarup, Kristen Fabricius
 Kristoffersen, Karl
 Kromann, Kai
 Lassen, Henrik C. A. G.
 Lilmoës, Hans J.
 Linds-krog, Kristen
 Lykkebo, Troels
 Mathiasen, Jens Erik
 Middelboe, Ole
 Mølgaard, Børge
 Møller, Svend Ove
 Mørkeberg, Helge
 Nielsen*, Erik Johannes
 Nielsen*, Niels
 Nilsson, Poul-Erik
 Ohrt, Vagn
 Perbøll, Ove
 Poulsen, Vagn
 Rasch, Poul Jacob
 Refsgaard, Christian
 Reissmann, Carsten
 Riising, Povl
 Rud, Erik
 Rydgaard, Mogens
 Saurbrey, Justus
 Schleisner, Poul
 Schmidt, Henning
 Schneidelbach, Mogens
 Steffensen, Erik
 Steffensen, Otto

Skall Jensen, Jørgen
Sørensen, Eyvind
Sørensen, Vagn
Thomsen, Bagger
Tolstrup, Kai
Torp Madsen, Peder
Torup, Ditlev
Trolle-Schultz, Herluf
Vestergaard, Hans Jørgen
Vinther, Poul, † 53
Viskum, Poul
Vogel, Claus
Østergaard, Anker

Juni 1948

Aagaard, Svenn Aage
Andersen, Magnus E.
Andreasen, Niels
Bach, Gudrun Kristine
Bay Nielsen, Henning
Bech Christensen, Børge
Berg, Poul
Birkum Petersen, Knud
Bredmose, Erik
Bundsgaard, Niels V.
Chideckel, Nathan
Chievitz, Klavs
Christensen, Grethe
Christiansen, Børge W.
Christiansen, Mogens
Croné Nielsen, Inger
Dupont, Rigmor
Edmund, Hans-Henrik
Egemose Nielsen, Niels
Eskjær Jensen, Sigurd
Felding, Carl
Ferdinand, Lorenz
Fester, Christian
Fischer, Carl Otto
Fjeldborg, Niels
Flindt-Hansen, Poul
Frederiksen*, Grethe
Fuglholt, Carl Carsten
Galatius-Jensen, Frode
Glistrup, Erik
Glud, Erik
Goldschmidt, Lilian
Grandjean, Karen
Hansen*, Inge
Hauge, Mogens
Hjort, Gert
Hjorth, Lili
Horwitz, Ole
Jacobsen, Erik G.
Jensen, Bendt
Jensen*, Børge
Jensen, Finn
Jensen, Poul Erik
Jessen, Claus
Johannessen, Svend
Juel Hansen, Roar
Juel-Nielsen, Niels
Kaae, Jørgen
Knudsen, Gunnar
Lange, Bent
Leinøe, Lelf
Lissau, Knud
Ludvigsen, Ib
Lundberg, Knud
Mahler, Halfdan
Merrild-Hansen*, Bjarne
Mikkelsen*, Marianne
Mosbech, Johannes

Mose, Bent
Munck, Knud
Nathansen, Povl
Nielsen, Erik Johannes
Nielsen, Gunner
Nielsen*, Harley
Nordentoft, Peder
Nykjær, Hans Aaby
Oppenheuser*, Ida
Pedersen*, Svend
Philippsthal, Hermann
Philblad, Per
Poulsen, Marius
Prytz, Kirsten
Pærregaard, Peer
Quaade, Flemming
Rahbek, Mads
Roelsgaard, Erik
Schmidt, Paul
Schougaard*, Marianne
Schulsinger, Fini
Schultze, Bent
Sebelien, Jon
Seedorff, Hans Henrik
Seibæk*, Birgit
Sonne, Inger
Spicker, Fritz
Steenberg, Walther
Storm, Ole
Sørensen, Otto
[Timmermann, Erik, se V 1949]
Trankjær, Anders
Wegge Olsen, Finn
Wiborg Nissen, Helge
Vielwerth, Ove
Wildt, Ulla
Vilholm, Erik
Zachariae, Francis
Ørskov, Frits
Ørum Hansen, Georg

Januar 1949

Aggernæs, Martin
Amdrup, Erik
Andersen, Ellen
Andersen, Hans
Andersen, Johannes G.
Andersen, Poul
Andersen Nexø, Morten
Baden, Helge
Bangshøj, Jens
Borch Jørgensen, Birgit
Boserup, Niels
Brixen-Rasmussen, Lilli
Bruntse, Else
Bøgh, Svend
Christensen, Anker
Christensen, Jørgen
Christensen, Olaf H.
Dons Jensen, Arne
Dorph-Petersen, Lise
Dyrberg, Viggo
Efferøse, Helle
Eilersen, Preben
Ejby Poulsen, Poul
Fagerlund, Kai
Falholt, Walther
Falling
Fischermann, Kaj
Fogh, Jørgen
Freundt, Lise
Grønvald, Helge
Gunvald, Carsten
Hagen, August
Hahnefeldt Møller*, Agnete
Hallager, Bent
Hauberg Johansen, Sophus
Henriksen*, Jytte
Hjorth, Aase
Hoffmann, Cai
Irgens-Møller*, Grethe
Iversen, Johan
Iversen, Torben
Jakobsen, Karen
Jensen, Emmerik
Jensen, Erik
Jensen, Søren
Jepsen, Hellmut
Jessen, Lorenz
Johansen, Knud
Johnsen, Svend G.
Kjer, Poul
Knudtzon*, Birgit
Kreiberg Andersen*, Jørgen
Kristensen, Ragnhild
Kyed Pedersen, Jørgen
Langebæk, Bodil
Langebæk, Erik
Laursen, Thomas
Lautrup Christiansen, Hans
Lendorf, Inge
Lolk, Hans
Lundstrøm, Erik
Madsen, Svend Bjarne
Mahneke, Axel
Mogensen, Erik F.
Moltke, Erik
Mosegaard, Knud Erik
Møller, Erik
Naver, Erik
Nielsen, C. Frede
Nielsen, Hans Marius
Nilausen, Niels
Nyfos, Leif
Nymgaard, Kirsten
Nørholm-Pedersen*, Thorkild
Ohrt, Hans Henrik
Olivarius, Bent de Fine
Olsen*, Jørgen
Palludan, Jørgen
Pedersen, Jytte
Persson, Ib
Prasz, Steen
Rademacher, Erik
Ringberg, Vagn
Ringsted, Jørgen
Rosen, Jørgen
Rørdam Holm, Rigmor Sofie
Sandberg Jensen, Erling
Schleisner, Gertrud
Schleisner-Meyer, Steen
Steinicke Nielsen, Olaf
Sidenius, Ole
Skjelboe, Bent
Stoltze Møller*, Ruth
Svendsen, Kristian
Therkelsen, Jørgen
Timmermann, Erik (jvf. S 1948)
Traber, Flemming
Østergaard Kristensen, Hans
Peder

Juni 1949

Ammentorp, Kirsten
Andersen, Carl E.
Asbjørn Christensen, Erik
Bruhn, Ernst

Bruun, Erling
Brønnum, Johannes Thorvald
Bøg-Jensen, Rudolf
Carøe, Jørgen
Chievitz, Eva
Christiansen, Jørgen Villum
Clausen, Erik
Dall, Frede
Dannin, Ib
Egense, Johan
Eriksen, Peter
Faartoft, Anders
Gjøl, Nanna
Gregersen*, Kirsten
Guldhammer, Evald
Haagensen, Elisabeth
Halkier, Erik
Hammer, Gudrun
Hansen*, Karen Johanne
Hansen*, Lizzie
Hastrup, Bent
Hauer*, Kirsten
Heerup, Anne
Hofgaard, Erik
Hommelgaard Hansen*, Tage
Jacobsen, Erling
Jacoby, Hedvig
[Jalling, Olaf, se V 1950]
Jensen*, Ingrid
Jensen, Kjeld
Jensen, Peter Otto
Juel-Jensen, Bent
Jøker, Peter
Kaarsen, Steen
Karner, Fritz
Kehler, Andreas
Kjølbye, Erik
Klærke, Niels
Koppelhus, Mogens
Krarup, Bent
Kremmer, Anna
Krogh, Inge Marie
Lange, Morten
Lauritzen, Hans Jørgen
Lund, Niels Otto
Møller, Poul Martin
Neuenschwander, Freddy
Nielsen, Otto
Nordbo, Inger Marie
Olafsson, Alice
Olesen, Ejlf
Olesen, Eva
Olesen, Oluf
Olsen, Arni
Ploug Hansen*, Karen
Poulsen, Henrik
Raaschou-Nielsen, William
Retbøll, Gunnar
Riemer, Blanca
Rimestad, Ole
Rud, Christian
Rygård, Jørgen
Rønnev-Jessen, Vagn
Sihm Jørgensen, Harold
Simonsen, Marner
Skovbo Pedersen, Gunild
Sparsø, Ib, † 54
Spleth*, Ellen
Staffeldt, Erik Schack von
Stahl, Børge
Storm, Kirsten
Søgaard Rasmussen, Erik

Sørensen, Bent
Tauson*, Julie
Therkelsen, Aage
Thomsen, Ebbe
Thoregaard, Jørgen V.
Thorshaug, Christian
Tofte, Jørgen
Vandborg, Jørgen
Vandborg, Resi
Weber, Ole
Vermehren, Bent
Voigt, Gudrun
Voigt, Jørgen
Worm Christensen, Ole

Januar 1950

Andersen, Gilbert Th.
Andersen, Jens Iver
Antonsen, Villy
Asmin Hansen, Lilly
Bastrup, Johannes
Belling, Gunnar
Birng, Lise Kirsten
Boesgaard, Tage
Bogason*, Gerda
Buchmann-Olsen*, Grete
Bøggild, Jørgen
Christensen, Jan
Christensen, Vagn
Colfach, Herluf
Dahl, Ejvind
Dalgaard, Esther, † 51
Damm, Erik Hammerich
Daugaard, Jens
Ditzel, Jørn
Dollerup, Eigil
Dyrting, Aage
Egknud, Peder
Ellerbek*, Hanne
Fischer, Simon
Fischer-Simonsen, Ebba
Fonsman, Jørgen
Friis Andersen, Bjørg
Gerdes, Jørn
Gjessing, Jørgen
Glahder, Jens
Grymer-Sørensen, Troels
Helstrup*, Anne
Herlak, Kirsten
Hilkejær Petersen, Jørgen
Hjorth Sørensen, Helge
Hoffmann, Ole
Holm, Annelise
Hørlyk, Mogens
Jalling, Olaf (jvf. S 1949)
Jansby, Kai
Jensen, Egill
Jørgensen*, Henning
Kjærulff Knudsen, Peder
Klinken-Rasmussen, Leif
Kofod, Ole
Kolters, Sven Erik
Kragh Jensen, Ida
Larsen, Poul
Larsen, Thyge
Lundwall, Finn
Mangor, Birgitte
Melchior, Johannes
Meldgaard Sørensen, Niels
Michelsen, Jørgen
Munck, Jørgen
Møller, Trygve

Møller Madsen, Arne
Olsen, Esben
Olsen, Helmer
Piora, Jørn
Recht, Leopold
Rosendahl-Jensen, Svend
Sagild, Uffe
Sarauw Kristiansen, Erik
Schwensen, Carl John
Seemann, Adam
Sund Kristensen, Henning
Sørensen, Jørgen Stig
Welner, Joseph
Winther, Asta
Wolthers Rasmussen, Jørgen
Østergaard, Jørgen

Juni 1950

Arberg Andersen, Knud
Arnold-Larsen, Aage Emil
Arnoldi, Carl C.
Asvarisch, Alexander
Bach, Anders B. C.
Balslev Olesen, Thorkil
Bang, Claus
Bang-Madsen, Dagmar
Barslund, Inger
Bent Hansen, Kai
Bjørn Jensen, Kaj
Bukkehave*, Jytte
Christensen*, Lisbeth
Christensen, Søren
Christiansen, Erik
Egmosen-Hansen, Bente
Fjeldborg, Ole
Frank*, Tove
Gehlshøj, Carsten
Gjeddis Andersen, Elin
Gottlieb, Jørgen
Grønbaek, Palle
Gürtler, Hans
Hahn-Pedersen, Arthur
Hansen, Børge
Hansen, Carl Johan
Hede, Torben
Holm, Inger
Høyer, Bent
Iversen, Ole
Jensen, Eli
Joensen*, Emma
Jyll Knudsen, Kirsten
Jørgensen, Carl Christian
Jørgensen, Mogens
Klinken-Rasmussen, Tove
Knudsen, Verner
Korbo, Ole
Kuld Hansen, Leif
Lambrethsen, Eiler
Lauritzen, Bent
Madsen, Brita
Madsen, Carl Martin
Madsen, Niels Olav
Martiny, Per
Mathiesen, Erik
Merner, Jørgen
Mose, Chresten
Nielsen, Mads Hening
Nørgaard, Holger
Olsen, Arly
Olsen, Kaj
Pedersen, Helen
Pouplier, Gunnar

Rask, Harry
 Rørdam, Peter
 Schambye, Jørgen Christian
 Schmidt, Christian Thomsen
 Selmer, Ole
 Skaarenborg, Helge
 Skensved, Ole
 Skougaard, Inger
 Stokholm Andersen, Torben
 Søndergaard, Ingrid
 Telling, Nielsine
 Terslev, Erik
 Thieme, Harriet
 Thomsen*, Kai
 Trier, Svend
 Underbjerg, Poul T.
 Vedel Jensen, Niels
 Westh, Aage B.
 Wiklund, Elida
 Winsløw, Jacob
 Wulff, Gerda

Januar 1951

Aasted Frandsen, Victor
 Agner, Olaf
 Albrechtsen, Ole
 Andersen, Robert
 Backer, Ole
 Balsløv, Jørgen Trolle
 Baunøe, Jens-Henning
 Bendixen, Henrik H.
 Bergmann-Jensen*, Elisa
 Bille, Mogens
 Bjerre, Bent
 Bokelund, Flemming
 Borum, Kirstine
 Bruzelius*, Valborg
 Buch, Børge
 Christiansen, Henry
 Clausen, Jan
 Dahl, Vagn
 Damgaard Mørch, Per
 Diepeveen, Peter
 Dohn, Niels Otto
 Dyrby Rasmussen, Ib
 Edlund, Anna Helene
 Ekstam, Agnes
 Engberg, John
 Feldthusen, Ulrik
 Fischer-Jørgensen, Ib
 Frølund, Anne
 Gaunt Nielsen, Annelise
 Gjørup, Poul Albrecht
 Graversen*, Lilli
 Grevald, Ib
 Gundtoft, Karl
 Hansen, Gustav
 Harboe*, Anna Louise
 Harder, Thøger
 Harry Sørensen, Kaj
 Hauge Kristensen, Kristine
 Heilskov, Niels
 Hempel-Jørgensen, Povl
 Hertz, Mogens
 Hjorth, Mogens
 Hove, Niels
 Jacobsen, Anders E.
 Jensen, Vagn
 Johannessen, Steen
 Juul, Svend Jørgen
 Jørgensen, Axel
 Jørgensen, Henrik

Jørgensen, Stefan
 Kieler, Flemming
 Klindt, Hans
 Knudsen, Hans
 Knudsen, Poul Arne
 Kronholm, Vagn
 Kryger, Jørgen
 Kølle-Jørgensen, Poul
 Larsen, Ib
 Laursen, Gunner
 Leo Hansen, Hans
 Lind, Klaus
 Lindcrantz, Arne
 Mackeprang, Bent
 Mackeprang, Erik
 Madsen, Knud Aage
 Matthiesen, Mogens
 Mikkelsen, Erik
 Mouridsen, Ove
 Mølgaard, Johannes
 Nielsen*, Kirsten
 Nielsen, Vagn
 Nordsted-Jørgensen, Arne
 Norm, Mogens
 Nørregaard, Bent
 Ohrt, Hans
 Ott, Christian
 Overvad, Erik
 Pedersen, Bente
 Petersen, Gorm
 Petersen, Gunner
 Qvotrup, Anna
 Rahbek Smith, Knud, † 54
 Rames, Per
 Riber Christensen, Henning
 Ryge, Johan Christian
 Schousbo, Peter
 Schäfer Nielsen, Thorkild
 Seefeldt-Nielsen, Jørgen
 Severin-Nielsen, Torben
 Skydsgaard, Anders
 Strange, Bent
 Svane-Knudsen, Poul
 Söderberg-Westerlind, Birgit
 Søndergaard, Ernst
 Sørensen, Niels
 Thiede, Jette
 Thisted, Hilding
 Thomasen, Poul
 Thonning Knudsen, Palle
 Thordsen, Hans
 Thorup, Torben
 Trojaborg, Werner
 Tryde, Hans
 Tønnesen, Bo
 Weilby, Andreas
 Verving, Bent
 Vestergaard, Christian
 Vierø, Lise
 Vigstrup Jensen, Thomas
 Wulff, Henrik
 Zachrau, Kaj

Juni 1951

Andersen, Jørn
 Andresen*, Marie
 Angelo-Nielsen, Mogens
 Badsberg, Edith
 Bech, Viggo
 Bjørnshave, Torben
 Boe, Karen
 Bondo, Jørgen

Bro-Rasmussen, Frede
 Christensen, Ebbe A.
 Christensen, Inger
 Christensen, Jytte
 Christensen, Per
 Christiansen, Alfred
 Christoffersen, Harry
 Dalgaard, Ole Z.
 Djursboe, Thorkil
 Dybkær, René
 Dyrbye, Martin
 Eldrup-Jørgensen, Svend
 Ellehaug, Knud
 Godtfredsen, Annelise
 Gundtoft, Jens Nikolaj
 Gyllenhammar, Fredrik
 Halborg Sørensen, August
 Harmsen, Aage
 Helstrup Andersen*, Ole
 Hempel-Jørgensen, Eiler
 Hjorth, Tove
 Hjöllund, Kristian
 Hølgersen, Mogens Beyer
 Holtet, Jørgen
 Hopp, Frederik
 Hvidt, Valdemar
 Jensen, Ove
 Jespersen, Birgit
 Juhl, Flemming
 Juul Hansen, Svend Erik
 Jørgensen, Kjeld
 Jørgensen, Niels
 Jørgensen, Vibeke
 Kauffeldt, Erik
 Keiser-Nielsen, Svend
 Kjær Laursen, Thorkild
 Knoop, Richard
 Krogsgaard, Arne
 Larsen, Vagn
 Lassen, Niels
 Lund, Jesper
 Melsen, Søren
 Mikkelsen, Poul
 Moltke, Peter
 Munck, Ole
 Munk-Madsen, Willy
 Munkner, Carsten
 Ollendorff, Preben
 Orrild, Lis
 Osler, Mogens
 Petersen, Bent
 Petersen, Helge
 Petersen, Inger
 Petersen, Niels Christian
 Quistorff, Jørgen
 Rahbek, Knud Otto
 Salomonsen, Leif
 Sand Kristensen, Jens
 Sandøe, Erik
 Schleimann, Robert
 Schmedes, Henning
 Simonsen, Knud
 Spendser, Kaj
 Sterregaard, Viggo
 Sørensen, Henning
 Thiele, Susanne
 Thomsen, Niels Jørgen
 Thorn, Niels Anker
 Tryde*, Vibeke, † 55
 Træden, Jørgen Bojsen
 Wadum Michelsen, Erik
 Veng-Christensen, Erik

Januar 1952

Aagenæs, Øystein
 Abelskov, Johannes
 Agerlin Petersen, Hans
 Agner Petersen, Preben
 Ahlgren, Preben
 Alnor, Uwe Jens
 Alsos, Torleif
 Andersen, Sigurd
 Andreassen, Johannes
 Asholt, Olav
 Bach, Henning
 Baislev Jørgensen, Martin
 Bang, Jørgen
 Barslund Sørensen*, Else
 Bek*, Anna-Margrethe
 Bennedsen, Hans
 Bertelsen, Torstein
 Bille, Mia
 Bjørn-Hansen, Viggo
 Brandrup, Erik
 Brun-Poulsen, Poul
 Busch, Henning
 Bøgeskov-Jensen, Ib
 Christensen*, Elisabeth
 Christensen, Kezia
 Christensen, Thorkild
 Christiansen, Erik
 Crone, Christian
 Crone, Monna
 Dael, Morten
 Daltov, Knud
 Due Madsen, Henning
 Elbrønd, Ole
 Feldt-Rasmussen, Knud
 Feldt-Rasmussen, Margit
 Friderichsen, Tom
 Friis, Flemming
 Gellert, Christian
 Gjaldbæk, Niels
 Gjerløff, Torben
 Gjølrup, Steffen
 Gravesen*, Kirsten
 Gregersen, Ellif
 Grumer, Jørgen
 Grøn, Dagmar
 Guldmann, Niels
 Hansen, Hans Jørgen
 Haslund, Jens
 Havmøller*, Gudrun
 Hoffmann, Sverre
 Holm, Jens
 Ingvarsdan, Anders
 Iversen, Hans-Georg
 Jacobsen-Unna*, Paul
 Jarnum, Stig
 Jensen, Kjeld Max
 Jepsen, Ejnar
 Johansen, Anne Marie
 Johansen, Frede
 Juhl, Ole
 Justesen, Grethe
 Kastberg Nielsen, Svend
 Kjær Rasmussen, Torben
 Kjølbjerg, Jørgen
 Klausen, Preben
 Knudsen, Irving
 Knudsen, Jytte
 Kraunsøpe, Preben
 Käsner, Mogens
 Leisner, Søren
 Lyng Andersen*, Jens

Marckmann Christensen, Anton
 Mortensen, Else
 Mouritzen, Christian
 Mølhave, Aksel
 Møller, Jens C. K.
 Møller, Kjell
 Møller-Petersen, Niels
 Nandrup, Erik
 Neergaard, Karl
 Nicolajsen, Evald
 Nielsen, Inger
 Nielsen, Ingrid
 Nielsen, Preben Birger
 Olesen, Vagn
 Pallesen, Flemming
 Petersen, Hans-Iwer
 Pilgaard, Carl Erik
 Pock-Sten, Oleg
 Pontoppidan, Henning
 Prytz Clausen, Johannes
 Rasmussen, Karlo
 Riiger Jørgensen, Agner
 Riis, Povl
 Rønn, Gunnar
 Schmidt, Arne
 Schmidt, Arne
 Schouenborg Pedersen*, Olaf
 Schultz, Jeppe
 Schulze, Kurt
 Smith, Morten
 Sonne, Inger
 Sperlig, Poul
 Sørensen, Keldor
 Sørensen, Thøger
 Søvsø, Hans R. L.
 Thorseth, Kjeld
 Tietze, Leif S.
 Tygstrup, Niels
 Wagner Hansen, Jørgen
 Walbom Jørgensen, Sven
 Warburg, Mette
 Wengler, Robert
 Westengaard, Erik
 Vimpel, Ole
 Vimpel, Ruth Anker
 Winge, Jørgen
 Winkler, Kjeld
 Ytteborg, Jan
 Zassenhaus, Hiltgunt Margret

Fruensgaard, Orla
 Gannik, Birgitte
 Glenert, Jørgen
 Glud, Jørgen
 Godal, Hans Christian
 Gotlieb Jensen, Kaj
 Gundersen, Thor
 Haages, Georg Kofoed
 Halkier Sørensen, Paul
 Halskov Nielsen, Peter
 Hamre, Lars
 Hansen, Ole M.
 Haugaard, Erik
 Henriksen, Christian
 Hertz, Immanuel
 Hjorth Sørensen, Birthe
 Hornnes, Nicolay
 Horstmann, Frits
 Højsgaard, Henning
 Jacobsen, Edwin
 Jordal, Robert
 Jordt, Margarethe
 Just-Olesen, Helge
 Karup Pedersen, Erik
 Kjeldsberg, Haakon
 Kjersgård Hansen, Knud
 Knudsen, Erik A.
 Knudsen, Peter
 Koch, Carl Christian
 Krebs, Carl
 Langlo, Leif
 Larsen, Inge
 Lomholt, Inger
 Løkkegaard, Jørgen
 Madsen, Poul O.
 Majgaard*, Tora
 Markholt Olesen, Ole
 Mellemsgaard, Kresten
 Moe, Peter Johan
 Nielsen, Hans-Jørgen
 Nielsen, Johannes
 Nordøy, Sverre
 Nøhr Petersen, Niels
 Nørgård, Bent Gjerløv
 Ohrt, Knud Børge
 Overlund, Alfred
 Pahle, Hans
 Pahle, Jan
 Pedersen, Carl Viktor
 Pedersen, Knud Valsgaard
 Pedersen, Niels Peter
 Plesner, Paul
 Rahbek, Jørgen Are
 Rasmussen, Bent
 Riise*, Inger
 Rygg, Inge
 Røgeberg, Ole
 Schjødt, Torben
 Schäffer, Birte
 Scott Jørgensen, Poul
 Sell Jensen, Arne
 Selmer, Johan
 Skov Jensen, Alfred
 Skulberg, Andreas
 Steen Olesen, Torkild
 Sjøbye, Oluf
 Temler, Jørgen
 Thorsen, Knud
 Tveten, Leon
 Uberg, Olav
 Udbye*, Bodil
 Weeke, Povl

Januar 1952

Albretsen, Carl Severin Raam
 Arge, Elieser
 Beeken, Else
 Berthelsen, Britta
 Beyer, Karsten
 Bjardon, Kamma
 Bruhn, Arne
 Bull, Bertel
 Bull Hansen, Eivind
 Bundgaard, Jørgen
 Bust Nielsen, Willy
 Bøggild*, Ellen
 Christensen, Kurt
 Christensen, Mogens
 Ehlers, Hans
 Ehlert Knudsen, Else
 Enevoldsen, Bodil
 Erichsen, Falle
 Erlandsen, Christian
 Flyngenring, Jytte
 Friis, Erik Steen

2020

2021

2022

Wigmstad, Kristian
Willumsen, Harald
Vinkel Hansen, Jørgen
Wognsen*, Lis
Voss, Henrik
Ziesler, Jan
Østergaard Hansen, Arne

Januar 1953

Abildgaard, Helle
Ammentorp, Peter A.
Ancker Jørgensen, William
Anthonisen, Poul
Asdahl, Torgeir
Bach-Nielsen, Povl
Bjerregaard Thomsen, Carl
Bjørnstad, Harry
Bové Christensen, Knud Jørgen
Brevik, Arnfinn
Broen Christensen, Christian
Brorson, Ib
Bryndum, Bent
Budde, Gunver
Bølling, Frans
Carl, Marius
Christensen, Johannes
Christensen, Poul
Christensen, Sven Erik
Clemetsen, Hans Jørgen
Dahlerup, Agnete
Danielsen, Jørgen
Dietrichson, Per
Egholt Rasmussen, Jørgen
Enge, Ivar
Eriksen, Jørgen
Eskesen, Birthe
Foss Madsen, Einar
Frederiksen, Flemming
Givskud, Arne
Grønnegaard Pedersen*, Bente
Halling, Erik
Hammergaard, Kirsten
Hansen, Erik
Hansen, Ole Evald
Hassing, Oluf
Haxen, Inger
Henriques, Jørgen
Holger-Madsen, Tassilo
Holm, Inge
Holm Andersen, Uffe
Jensen, Inger Lise
Jensen*, Poul Erik
Jenssen, Dag
Jespersen, Hans
Jørgensen, Carl Erik
Jørgensen, Finn
Kinge, Finn Olav
Koksvig, Tore
Krogness, Karl
Larsen, Hans-Walther
Lindegaard, Carsten
Lindeneg, Ole
Linge, Karl
Lorentzen, Svend Erik
Lysgaard, Aksel
Lysgaard, Helge
Madsen, Olga
Müller, Karsten
Møller, Ida
Møller, Johan Adolf
Møller, Niels Erik
Møller, Uwe
Møllgaard, Vagn

Nannestad, Jørgen
Nielsen, Kjeld
Nielsen, Kjeld
Nielsen, Roald
Nygård, Audor
Oxholm, Margrethe
Petersen, Anders
Petersen, Øjvind
Pettersen, Ivar
Prior, Inger Vibeke
Ranheim, Bjarne
Rasbak, Carl
Rasmussen, Freddy
Rasmussen, Peter
Rath*, Inge-Marie
Recke Traulsen, Jytte von der
Reimann-Hansen*, Inge
Remvig, Jørgen
Roland Nielsen, Henning, † 56
Rømer, Svend
Scavenius Andersen, Torsten
Schlesch-Lund, Sverre
Schæbel, Sonja
Sele, Vagn
Skajaa, Torjus
Skov, Ole
Steffensen, Ase
Stenstad, Finn
Sternow*, Ruth
Sønderborg, Henry Rask
Thomsen, Age Chr.
Thornval, Gunnar
Tophøj, Else
Trelde, Erik
Westby, Reidar
Vestergaard, Thomas
Wielandt, Jokum
Willumsen, Age L.
Vinsand, Knut
Vinsand, Rigmor
Ægidius, Ruth

Juni 1953

Albrechtsen, Aksel
Andersen*, Birgit
Andersen, Knud
Andresen, Anna Irene
Baastrup, Jens
Bache, Tore
Bang, John
Bertram, Erik
Besche, Oscar de
Bitsch, Ole
Bjerre Jørgensen, Aage
Bjørkheim, Arne
Bloch-Sørensen, Asger
Borg, Egil
Bronée, Kirsten
Buchholdt-Andersen, Aude
Christensen, Poul Jacob
Christiansen, Poul
Clausen, Boy
Crüger, Jürgen Otto Heinz
Dahl, Erik
Dansgaard, Sven
Date, John
Djurhuus, Johan
Donner, Jens Erland
Dyrlund*, Kirsten
Ebbenhøj, Jørgen
Edmund, Poul
Engberg Pallesen, Jørgen
Frederiksen, Thorkild

Frøkjær, Jens
Gjørup, Lone
Gottschau, Johan
Gram, Orla
Haaversen, Olav
Helby Petersen, Peter
Hornbak, Henning
Houth, Peer
Hvidt, Steffen
Iversen, Thomas Otto
Jacobsen, Bo
Jensen, Poul Verner
Jersing, Ulla
Johannesson, Hans Christian
Johannsen, Peter Boie
Jørgensen, Bjørn
Küllman, Sven-Aage
Klemetsrud, Karen
Klottrup, Paul
Kruckow, Henning
Ladehoff, Bent
Langfeldt-Andersen, Bent
Lauridsen, Laurits
Lisberg, Mikael
Lindgreen, Jørgen
List, Birgit
List, Erik
Lorenzen, Jørgen
Lundar, Erik
Lützow-Holm, Johan Peter
Munck, Torben
Munkner, Troels
Myhre, Kirsten
Møller, Erik
Møller, Hans J.
Møller-Christensen, Bent
Møller Nielsen, Harald
Nielsen, Jørgen
Nimb, Mogens
Nærup, Jan
Nøhr, Palle
Olsen, Helge
Omholt, Bjørgulf
Overgaard, Jacob
Pedersen, Mogens Bruno
Poulsen, Niels Aage
Probst, Jan-Henrik
Rafaelsen, Ole Jørgen
Rølle Andresen, Tage
Rønkjær, Mogens
Ross Niklassen, Tove
Sandermann Olsen, Kai
Sandnes, Kjell
Scheel, Carsten
Secher, Bengt
Sestoft, Knud
Sindrup, Erik
Sjøberg, John
Skaffe Jensen, Jens
Skjødt, Preben
Stang, Jan
Sørensen, Knud
Tolstrup, Niels
Tygstrup, Inge
Vestermærk, Svein
Wildt-Andersen, Carsten
Worning, Helge
Zachariae, Eva
Zachau-Christiansen, Bengt

Januar 1954

Andersen, Børge
Backer, Paul

Bendixen, Gunnar
Borch, Margrethe
Broen, Curt
Bruun, Mogens
Buch, Nils H.
Bøge Sørensen, Leif
Dahlerup, Pierre
Diemar, Liss Zander
Domela Nieuwenhuis Nyegaard,
Herdis
Dybkjær, Birgit
Ebsen Petersen, Anna
Eegholm-Pedersen, Aksel
Elmholt, Lis
Engell Jensen, Sven
Engh, Hermann
Eskelund, Svend
Esman, Viggo
Faarvang, Hans Jørgen
Falbe-Hansen, Jens
Fastrup, Harald
Fick, Knud
Florian Sørensen, Bent
Frank Jørgensen, Regnar
Frølund, Flemming
Geisler, Jørgen
Hald, Hans Jacob
Hansen, Carl Christian
Henriksen*, Elise
Hertz Hansen, Aase
Himmelstrup, Erik
Hjermind, Palle
Hjortskov, Finn
Helmig Hansen, Ole
Holmsen, Arne
Holtermann, Ole A.
Hvidt, Sverre
Iversen, Grethe
Jensen*, Birgitte
Jensen, Frede
Jensen, Klaus
Jespersen, Christian
Johansen, Palle Eggert
Jøick, Olaf
Jørgensen, Kai
Klev, Per Magne
Knoop, John
Kratholm, Svend
Krogh, Erik
Kunov, Jørgen
Kæstel, Christine
Køber, Alf
Larsen, Bent
Lennhart, Tore
Lorenzen, Ulf
Lundberg, Lillian
Lysdal Hansen, Sven
Læssøe, Finn
Løwenmark, Britta
Mandel, Age Chresten
Mouritzen, Valther
Munk, Mette
Munk Jensen, Aage
Munk-Madsen, Elisabeth
Myhre, Oluf
Møller*, Aase
Nielsen, Poul Henning
Nordentoft Jensen, Bjørn
Nors-Hansen, Elisabeth
Nørsgaard, Lars
Olsen, Erik
Petersen, Frauke
Petersen*, Gertrud

Petersen, Uve
Poul Pedersen, Jens Erik
Ramsing, Erik
Rasmussen, Jørgen
Rasmussen, Kaj
Rendtorff, Herman
Schacht, Steen
Schlegel, Carl
Seedorff, Tove
Sjöström, Bengt
Skøtt, Hilbert
Smed*, Dora
Smitt, Ernst
Sommer Christensen, Jørgen
Steiness, Ib
Støvring, Jørgen
Suhr-Jessen, Ole
Søegaard Christiansen*, Ingrid
Sønnichsen*, Jutta
Tang Koch, Helge
Thiede, Torben
Thoresen, Otto
Tidstrøm, Birthe
Tophøj, Knud
Vad, Bent S.
Wagner, Erling
Vangsted, Erik
Vestergaard*, Karen
Westergaard Olsen, Willy
Zander Olsen, Poul

Juni 1954

Aaberg Jørgensen, Kai
Aagaard Rasmussen, Else
Aurup, Lise
Aurup, Robert
Bache, Birgitte
Biilman Petersen, Marie-Louise
Boye, Knud
Boye Nielsen, Jørgen
Brandborg, Gudrun
Brangstrup, Vilhelm
Brøndum Andersen, Folke
Buhl, Jørgen
Buus, Else
Carlsson, Finn
Dalby, Mogens
Davidsen, Dagmar
Davidsen, Sven
Devantier, Ib
Ebbehøj, Karen
Egeblad, Mogens
Engberg Pallesen, Axel
Fagerhæs, Ragnvald
Fanøe, Erik
Feddersen, Sven
Findsen, Ole
Fjellbirkeland, Jan
Flensted-Nielsen, Jørgen
Flindt, Thorbjørn
Fogh, Sven
Givskud, Ingrid
Gottschalck, Breide
Guttorm, Eigil
Gjedde Jørgensen, Halfdan
Hahemann, Fin
Hansen, Ruth
Haugen Thorgersen, Toni
Heidensleben, Erik
Hjort, Tage
Horsnæs, Mogens W.
Høgild, Ole
Jacobsen, Paul
Jensen, Hans
Jensen*, Jørgen
Jepsen, Niels
Jesting, Alice
Jesting, Egon
Jørgensen, Thomas
Jørgensen, Tove
Kier, Leslie
Kjærbye Petersen*, Ketty
Knudsen*, Agnes
Knudsen, Knud Peter
Knudsen*, Lisbeth
Kragelund, Ebbe
Kristensen, Kristian
Kristoffersen, Mogens
Krøjgaard, Børge
Kvarning, Kai
Langgaard, Karen Teisen
Langkilde, Mogens
Lund, Viggo
Lundstrøm, Kai
Löche, Ragnar Olav
Madsen, Bent
Mathiesen, Ester
Mathiesen, Louis
Mellergård, Mogens
Mose, Knud
Møller, Henrik
Nielsen*, Alice
Nielsen, Eigild
Nielsen, Frede
Nielsen, Bjerkhoel Fritz
Nissen, Esther
Nissen, Helge
Nørager Hansen, Petra
Ohm, Poul Erik
Olesen, Tage
Olsen, Aage
Petersen, John
Petersen, Niels
Qvist, Niels Jørgen
Raff Henriksen*, Carl
Ravn, Henry
Rechnagel, Kurt
Richter Nielsen, Arne
Rygg, Birthe
Rørding, Grethe
Saksø* Else
Schlütter, Poul
Schultz*, Ida
Sivertsen, Per
Skeie, Einar
Smidt-Nielsen, Knud
Smith, Hans
Springborg, Kaj, † 57
Strøyer Christophersen, Hans Erik
Støvring Jensen, Bent
Svith, Palle
Thage, Ole
Thomsen, Preben
Tresselt, Charles
Walther, Anne Elise
Venntis, Harvey
Westergaard, Poul
Wilhelm, Bendt
Voss, Gisele

Januar 1955

Adler Petersen, Erik
Andersen, Lise
Andersen, Mogens
Asingh, Knud
Bertelsen, Asger B.

Bjerg Bendsen, Else
 Bjerregaard Andersen, Nikaaen
 Bjørn Jensen, Asger
 Boeg Hansen, Ebbe
 Brams Christensen, Leif
 Brandstrup, Niels
 Brauer, Erik
 Bréson, Kurt
 Brixtofte Andersen, Kirsten
 Brorson, Hans
 Brændgaard, Agnes
 Brøndum, Vagn
 Budtz-Olsen, Thorkild
 Bueman, Bjørn
 Büchler Frederiksen, Povl
 Christensen, Flemming
 Christiansen, Agnethe
 Clemmesen, Thorkild
 Dahl, Aage
 Dahl, Holger
 Deibjerg, Bodil
 Deichmann Nielsen, Torben
 Faye Jacobsen, Jørgen
 Fischer, Margareta
 Fog, Jørgen
 Frederiksen, Niels Børge
 Fritze, Jørgen
 Frølich, Knud
 Gjedde Jørgensen*, Flemming
 Hempel, Søren
 Hertoft, Preben
 Heuch, Halvor
 Holgersen, Preben
 Holm Petersen, Birthe
 Houmøller Jørgensen, Martin
 Hvam, Torben
 Hvidberg, Eigill
 Jensen, Gert
 Jensen, Hans-Eric
 Jensen, Ib
 Jensen, Jens Gerhard
 Jensen, Lisbet
 Jensen, Steffen
 Juel Hansen, Ove
 Juul, Jørn
 Jørgensen, Hans Ejlif
 Kemp, Arne
 Korn Hansen, Jørn
 Kromann, Inger
 Larsen, Jens Anker
 Lawaetz, Axel
 Lenskjold, Poul Erik
 Lindbjerg, Ib
 Lindgren, Orla
 Littauer, Jørgen
 Lundberg, Rud
 Lundtang Hansen, Ib
 Lyager Nielsen, Bent
 Mordhorst, Carl-Heinrich
 Mosfeldt Laursen, Arne
 Møller, Jørgen
 Nielsen, Jan
 Nielsen, Jørgen
 Niemann, Kjeld
 Nissen, Werner
 Nordentoft, Erik
 Olesen, Henrik
 Olsen, Jens
 Parm, Mogens
 Pedersen, Helge
 Petersen, Julius Helge
 Peytz, Frode
 Rasmussen, Karen

Roos, Dorthe
 Rothenborg, Hans Walther
 Rosenbeck Hansen, Carl Jørgen
 Rostgaard Christensen, Erik
 Schou, Jens
 Stender, Johannes
 Strandbygård, Karen
 Strandbygård*, Marianne
 Strandbygård, Niels
 Svård, John
 Sølvkjær, Frans
 Sørensen, Bent
 Thomsen Pedersen, Gunnar
 Tronhjem, Knud
 Valeur Welling, Else Marie
 Wandall, Ole
 Wederkinch, Waino
 Wehnert, Birgit
 Wehnert, Leo
 Welin, Freddy
 Wiinberg, Arne
 Villars Jørgensen, Søren Alfred
 Wolfhagen*, Edel
 Worm, Hans
 Worm, Jørgen
 Worsøe-Petersen, Jørgen
 Yttesen, Jørgen

Juni 1955

Aagaard Sørensen, Peter
 Agner Pedersen, Jørgen
 Ailling Møller, Knud
 Andreasen, Niels
 Arffmann, Erik
 Arnfred, Ebbe
 Arnfred, Ingrid
 Baadsgaard Sørensen, Knud
 Bach, Annelise
 Bache, Torkel
 Bang, Nils
 Behnke, Olav
 Bergmann, Lorenz
 Bloch, Eva
 Boiesen, Arne
 Bonfils, Knud Erik
 Brix, Ulla
 Brix, Vibeke
 Bruun, Ingrid
 Bryde Pedersen, Poul
 Brøgger-Jensen, Frede
 Bøggild, Erik
 Bøndergaard Jakobsen, Kell
 Carlsen, Kurt Allan
 Christensen, Hans
 Christensen, Tage
 Ebbesen, Knud Erik
 Egtved Knudsen, Ruth
 Esbjerg Jørgensen, Ole
 Foged, Preben
 Hagelsten, Johannes
 Hammer-Jacobsen, Erling
 Hansen, Annelise
 Hansen, Børge
 Hansen*, Niels
 Hauge, Johan-Fredrik
 Jensen, Finn
 Jørgensen, Børge
 Kiil, Niels
 Kirk, Uffe
 Klee, Axel
 Kromann, Carsten
 Küseler, Marie
 Lange, Ebba

Larsen, Jørgen
 Larsen, Jørgen H.
 Larsen, Ove
 Larsen, Poul
 Lindeberg, Bent
 Lindegaard, Henrik
 Lintrup, Jens
 Lorenzen, Ib
 Lyck, Karl Christian
 Matzke, Jørgen
 Mørkeberg, Carsten
 Nielsen, Bent
 Nielsen, Erik
 Nielsen, Helmuth
 Nully, Jørgen de
 Othel, Paul
 Overgaard, Inge
 Overgaard, Jørn
 Pedersen, Bjørn
 Petersen, Bruno
 Petersen, Gudrun
 Petersen, Johannes
 Petersen, Ludvig
 Riehmann, Siegfried
 Rossen, Jes
 Sager, Philip
 Sahlholdt, Inger
 Schjøler, Henrik
 Skejøj, Ole
 Slott Nielsen, Jørgen
 Solem, Gudrun
 Svendsen, Ib
 Tange-Larsen*, Morten
 Theander, Leif Grundtvig
 Thiele, Inge
 Thybo, Eskil
 Vaage, Olav
 Wilhjelms, Addi
 Willadsen, Jytte
 Willie-Jørgensen, Anders
 Würtzen Nielsen, Gerda

Januar 1956

Andersen, Bengt
 Andersen, Erik
 Askrog, Vogn
 Balstrup, Flemming
 Benberg, Poul
 Berntsen, Espen
 Bigum, Poul
 Boesen, Ulla
 Brandt Petersen, Birte
 Breyen, Birte
 Breyen, Ole
 Bryndorf, Jørgen
 Collatz Christensen, Bent
 la Cour Andersen, Jørgen
 Diepeveen, Jaap
 Engelstoft Nielsen, Knud-Erik
 Fagerlund, Benny
 Fenger, Hans Jørgen
 Franch, Poul
 Frølund Thomsen, Villy
 Funding, Thorkild
 Gerdes, Svann
 Gert Jensen, Kaj
 Giese, Jørn
 Glahn, Povl
 Glissov, Bent
 Gudmandsen, Torben
 Gundtorp, Jørgen
 Hansen, Peder
 Hansen, Per Fritz

Hardvendel, Ulf
 Heckscher, Thomas
 Henriques, Ulrik
 Hermann, Mogens
 Holst, Bent
 Hunæus, Erik
 Høegh-Thomsen, Jan
 Iversen, Birgitte
 Jacobsen, Lars
 Jensen, Poul Erik
 Jeppesen, Frieda
 Jeppesen, Ole
 Jørgensen, Erik
 Jørgensen, Richard
 Kaldan*, Runa
 Koudahl, Gunner
 Larsen, Jørgen
 Lassen, Knud
 Lassen, Poul
 Leyssac, Paul Peter
 Lockwood, Knud
 Lykke, Anne
 Lyngbye, Jørgen
 Madsen, Joop
 Mortensen, Esper
 Mosfeldt Laursen, Gertrud
 Munck, Bjarne
 Nerstrøm, Benni
 Nielsen, Jørgen
 Nissen, Nis
 Nyholm, Kaare
 Nørskov, Knud
 Ottesen, Ole
 Paridon, Erling
 Poulsen, Erik
 Preisler Hansen, Erik
 Rosman, Niels
 Schultz, Jørgen
 Siboni, Knud
 Skåtum, Jon
 Skibber Hansen, Mogens
 Skovgård Jensen, Peter
 Sloth, Carl
 Storm Erichsen, Hans
 Strømp-Hansen, Kirsten
 Søgaard-Andersen, Jørgen
 Sørensen, Arne
 Sørensen, Inge
 Sørensen*, Preben
 Tang, Svend
 Thomsen, Kristian
 Thorsøe, Hans
 Valdorf-Hansen, Flemming
 Walter, Aase
 Vangtorp, Allan
 Vollmond, Klaus

Juni 1956

Andersen, Daniel
 Andersen, Ole
 Bjørn Larsen, Poul
 Björnsson, Sten
 Bojsen-Møller, Jørgen
 Bredmose, Poul
 Brendstrup, Asger
 Brøchner Nielsen, Jørgen
 Bækgaard, Jens Vilhelm
 Christensen, Mogens
 Dahm, Niels
 Deckert, Torsten
 Dirksen, Sonja

Egholm, Verner
 Ekstrøm Larsen, Knud
 Fischer, Peer
 Gjøf, James
 Glahn, Benedicte
 Graungaard, Eva
 Haastруп, Bodil
 Hahnemann, Niels
 Hansen, Børge
 Hansen, Poul
 Holst, Erik
 Jacobsen, Jørgen
 Jagt, Tove
 James-Olsen, Sverre
 Jensen-Holm, Jes
 Jepsen, Benny
 Kaae, Ole
 Keith Hansen*, Frank
 Kemp, Ejvind
 Kjersgaard, Rebekka
 Kofod, Ole
 Kramer Jakobsen, Leif
 Lassen, Aase
 Lassen, Ulrik
 Loller Pedersen*, Jørgen
 Lund, Kal
 Lyck, Else
 Mune, Ole
 Mygind Mikkelsen, Niels Michael
 Nielsen, Elisabeth
 Nielsen, Jens
 Nielsen, Niels Christian
 Nyegaard, Bent
 Nørredam, Kai
 Nørregaard Nielsen, Henning
 Pedersen, Henning
 Philip, John
 Rabbe, Aase
 Rasmussen, Erik
 Ravn, Boh
 Rohleder, Karen
 Schantz Jensen, Gerda
 Schiøler, Kirsten
 Schmitt, Bente
 Siggård Andersen, Ole
 Skieller, Lise
 Sletved, Torkild
 Smidt, Ejvind
 Staub Nielsen, Lillian
 Steen Mikkelsen, Ole
 Sønderborg, Ejnar
 Sørli, Kjell
 Tarp, Mouritz
 Thiele, Steen
 Toft, Knud
 Vestergaard, Svend Tage
 Vestergaard Andersen, Erik
 Vinggaard, Hans Erik
 Witt, Preben Holger

Januar 1957

Ahrensborg Clausen, Børge
 Andersen, Karl Georg
 Andresen, Ib
 Bay-Nielsen, Erik
 Bergmann, Bente
 Blöndal, Bjørn
 Bondo, Bo
 Boyhus, Inger
 Bülow, Jørgen
 Christiansen, Allan

Christiansen, Birthe
 Christiansen, Preben
 la Cour-Hansen, Dan
 Darman, Benny
 Devantier, Mogens
 Donvig, Mogens
 Engel-Jensen, Jørgen
 Feldthus, Mogens
 Felsby, Mogens
 Fogh, Jan
 Galskov, Aage
 Gerdes, Jess
 Ginnerup, Oluf
 Grodum, Tage
 Gundesen, Jørgen
 Halberg, Poul
 Hansen, Gunnar
 Helge-Petersen, Kirsten
 Hertz, Leif
 Heslyk, Gunnar
 Hove, Karl
 Hvidt, Ragnhild
 Højgaard, Knud
 Jespersen, Birte
 Jørgensen, Erik Christian
 Juels-hof, Egon
 Juul, Jørgen
 Kirk, Lars
 Kjeldsen, Mogens H.
 Kløft, Bendt
 Knudsen, Niels
 Koch, Finn
 Korskjær, Gorm
 Larsen, Flemming
 Lauritsen, Ove
 Levinson Hansen, Marianne
 Lindqvist, Bengt
 Lunding, Mogens
 Lyng Pedersen, Bent
 Malmstedt, Svend
 Meilgaard, Ida
 Meilsøe Christensen, Bobbie
 Meyer, Peter
 Michélsen, Christen
 Monrad Hansen, Bertel
 Munch-Petersen, Sivert
 Møller, Carl Eckardt.
 Møller, Tove
 Mørch, Ruth
 Nielbo, Niels
 Nielsen, Ole
 Nøkkentved, Kirsten
 Pedersen, Helge
 Ponsaing, Kirsten
 Reimers, Jørgen
 Rovsing, Hans
 Schiøler, Marianne
 Somogyi, Karl
 Spangfort, Erik
 Sæther, Børge
 Sølvsteen, Paul
 Sønderholm, Jacob
 Sørensen, Kield
 Thomsen, Mogens
 Udsen, Per
 Vinter Jensen, Henning
 Vitger, John
 Volck, Erling
 Worm-Petersen, Jørgen
 Værbak, Jørgen
 Yssing, Minna

II. Århus Universitet

Januar 1955

Amdisen, Arndi
Andersen, Bodil
Bayer, Henning
Behrendt, Finn Bennike
Bennike, Knud-Aage
Berg, Margrethe
Bertelsen, Svend
Bjørnskov Jørgensen, Per
Blom, Holger
Brandt, Erik
Bregnballe, Gunnar
Christiansen, Walther F.
Grahl Madsen, Roar
Hartmann, Erich
Hastrup, Hakon
Hastrup, Jørgen
Hovind, Karl H.
Hvistendahl, Jørgen
Højfeldt Jensen*, Henning
Høynes, Alf
Jakobsen, Bent Erik
Juhler Andersen, Jørgen
Larsen, Inger Lise
Larsen, Jørgen
Lium, Oddleif
Lumholdt Pedersen, Arndt
Madsen, Elgaard
Marcussen, Erik
Munck, Tage
Nielsen, George
Nielsen Kusk, Folmer
Nissen, Karl-Johan
Olesen, Bent
Pedersen-Danhøj, Bent
Ryberg, Jonna
Svarrer, Hugo

Juni 1955

Andersen, Søren T.
Bak Nielsen, Per
Boye Sørensen, Ernst
Dam, Kirsten
Haulrik, Thomas
Hobolth, Niels
Højstrup, Hans
Jessen, Ove
Krarup, Erik
Krarup Leth, Ejner
Larsen, Herman
Lund Jensen, Else
Nordentoft, Vagn
Pahl-Christensen*, Aksel
Pedersen, Magnus
Pedersen, Niels Henning
Rasmussen, Rina
Rohleder, Svend
Romme, Ole

Østergaard, Christian
Sørensen, Andreas

Januar 1956

Askogaard, Hans
Borch Jensen, Flemming
Brink, Troels
Børrild, Preben
Christensen, Niels Olaf
Dahl, Birgit
Frederiksen, Lillian
Frederiksen, Wilhelm
Gregersen, Gunnar
Hansen, Carl Erik
Jakobsen, Ida
Jensen, Bent
Jensen, Hans Jørgen
Jensen, Mette
Karbo, Viktor
Kleis-Sørensen, Bent
Kongstorp, Tove
Lebech Rasmussen*, Poul Erik
Leschly, Jens
Lyngsøe, Jens
Lömo, Tore
Marcher, Søren
Paludan, Jens
Petersen, Ole
Pinholt, Kirsten
Schmidt, Erik
Sejbæk, Knud
Steenberger, Hanne Vibeke
Steenholdt, Signe
Thygesen, Jens
Vestergård, Knud
Zimmermann-Nielsen, Carl

Januar 1956

Aahede, Inge
Aakjær Nielsen, Rigmor
Andreassen, Christian
Andreassen, Inge
Andreassen, Knud Erik
Baess, Inga
Beeh Danielsen, Hans
Bøttern, Vagn
Christiansen, Jørn
Elsner Christensen, Ole Johan
Fossgren, Johannes
Gorridsen, Verner
Haarde, Ivar
Hansen, Søren
Juul Wegener, Esther
Jørgensen, Fritz
Knudstrup, Poul
Kristensen, Preben
Legarth Iversen, Holger
Nielsen, Svend
Nielsen, Vagn

Pedersen*, Ruth
Ravn, Niels Flemming
Stjernholm Andersen, Hans
Jørgen
Sulutvedt, Kåre
Søgaard, Helmer
Uchermann, Wilhelm
Østergaard Petersen, Knud

Januar 1957

Andersen, Anders Peder
Andersen, Hans Jørgen
Barth-Nielsen, Rolf
Bech, Henning
Brandt, Niels Jacob
Christensen, Jens
Dahl, Jens Anton
Drivsholm, Aage
Dylmer, Henning
Ebbesen, Birte
Eriksen, Hans Christian
Eskildsen, Sven
Espensen, Jens
Frandsen, Axel
Gadegaard, Peter
Gregers Jensen, Arvig
Hansen, Jacob
Hansen-Leth, Christian
Hillgaard, Else
Holm, Vagn
Holm Møller, Søren
Johnsen, Tage
Juhl, Bent
Juul Jensen, Palle
Kaalund Jensen, Jørgen
Kildeberg, Poul
Kjeldgård Jensen, Knud
Kjærsgig, Viggo
Koed Rasmussen, Hans Jacob
Koll Espensen, Arne
Lund Olesen, Knud
Mårtensson, Hanne
Mendrup, Poul
Moestrup, Børge
Møller, Bertel
Nielsen, Jens
Nygaard, Erling
Nørholm, Inger
Olsen, Lene
Rasmussen, Carlo
Rasmussen, Poul
Stadil, Poul
Understrup, Harald
Vad, Ejvind
Werner, Hans
Winde Larsen, Jørgen
Yang, Gerd
Yde, Hans
Øvlisen, Bjarne

OVERSIGT OVER KANDIDATTALLET 1887 - 1957

Københavns Universitet

år	januar	juni	ialt	år	januar	juni	ialt
1887	16	20	36	1923	47	48	95
1888	14	18	32	1924	45	57	102
1889	21	34	55	1925	64	44	108
1890	21	28	49	1926	34	45	79
1891	18	32	50	1927	43	52	95
1892	29	26	55	1928	46	47	93
1893	32	47	79	1929	46	53	99
1894	29	40	69	1930	48	73	121
1895	45	34	79	1931	40	67	107
1896	40	39	79	1932	49	64	113
1897	19	33	52	1933	46	72	119
1898	37	44	81	1934	45	92	137
1899	33	31	64	1935	57	74	131
1900	30	36	66	1936	43	90	133
1901	35	29	64	1937	51	89	140
1902	27	30	57	1938	85	82	167
1903	23	38	61	1939	82	117	199
1904	26	25	51	1940	68	78	146
1905	37	26	63	1941	104	116	220
1906	14	25	39	1942	68	108	176
1907	17	31	48	1943	59	85	144
1908	30	18	48	1944	80	85	165
1909	25	27	52	1945	101	97*)	198
1910	27	28	55	1946	107	70	177
1911	18	34	52	1947	88	98	186
1912	30	30	60	1948	95	98	193
1913	29	36	65	1949	97	90	187
1914	27	29	56	1950	72	75	147
1915	35	32	67	1951	111	80	191
1916	33	50	83	1952	120	100	220
1917	32	28	60	1953	105	99	204
1918	34	37	71	1954	104	107	211
1919	31	41	72	1955	105	85	190
1920	35	34	69	1956	86	72	158
1921	46	51	97	1957	81		
1922	34	40	74				

*) Heri medregnet 7 kandidater med prøver fra svenske universiteter.

Århus Universitet

år	januar	juni	ialt
1955	36	21	57
1956	32	28	60
1957	49		

LÆGER MED UDENLANDSK EKSAMEN, DER HAR OPNÅET DANSK JUS PRACTICANDI

Omfatter kun læger, der er biograferet i denne udgave.
(e = engelsk, i = islandsk, n = norsk, sk = skotsk, sv = svensk, t = tysk og
ø = østrigsk medicinsk eksamen).

1920	Refslund, Hakon, † 54 (t)	1951
Agerley, Matthias (t)	Reuter, Waldemar, † 50 (t)	Eskelund, Gynter (t)
Andersen, Aude, † 50 (t)		
Brenner, Franz (t)	1922	1952
Clausen, Anna (t)	Clausen, Marie (t)	Svane, Hans (i)
Dirksen, Hans (t)		
Fischer, Bernhard, † 54 (t)	1923	1953
Grevsen, Lauritz, † 49 (t)	Wernich, Niels (t)	Asmussen, Hans (t)
Ipland, Heinrich (t)		
Jepsen, Peter (t)	1924	1954
Outzen, Johannsen, Iver, † 49 (t)	Jacobsen, Matthias (t)	Arnoldi, Walther (t)
Krey, Hans (t)		Bock, Hans (t)
Krey, Johann (t)	1927	Deisting, Werner (ø)
Nielsen, Harald (t)	Beyer, Alfred (t) (specialistanerk 27)	Horn, Hans (t)
Nissen, Jes (t)		Konstmann Meier, Carl Heinz (t)
Ruge, Ludvig (t)	1935	Kurz, Laura (ø)
Ryon-Hansen, Georg, † 52 (t)	Rydberg, Erik (sv)	Landreter, Oscar (t)
Schultz, Jes (t)		Pilvang, Elizabeth M. (e)
Sievers, Christian (t)		
	1936	1955
	Bjarnheðinsson, Gerður (i)	Andersen, Mary E. (sk)
		Brix, Horst (t)
1921	1945	Deisting, Ingrid (t)
Abild, Laurids (t)	Tulinius, Erlingur (i)	Dumrath, Jürgen (t)
Alnor, Hugo P. (t)		Ernen, Fred (t)
Jensen, Hans, † 52 (t)	1947	Jensen, Walter (t)
Lausten-Thomsen, Hans (t) (embedslægeeks 21)	Unna, Georg Wilhelm (t)	Narvestad, Thor (n)
Lorenzen, John Nis (t)		Rerup, Claus (t)
Michelsen, Mads (t)	1948	
Paulsen, Christian (t)	Kongsmark, Harry Langebek (t)	1956
	Petersen, Holger (t)	Lieck, Herbert (t)

NAVNESKIFTE EFTER EKSAMEN

(Omfatter ikke navneskifte, der blot består i tilføjelse af bindestreg)

Tidligere navn	Nuværende navn	Tidligere navn	Nuværende navn
Aaboe Christensen, Vagn (V 29)	Aaboe	Cederberg Ohlsson, Gudrun (S 36)	Sederberg-Olsen
Aarsleff, Karen (S 47)	Wille- Jørgensen	Christensen, Anda (V 16)	Olsen
Aggerbeck-Rasmussen, Iver (V 38)	Aggerbeck	Christensen, Elisabeth (V 52)	Raaschou-Nielsen
Ahregot Christensen, Viggo (V 48)	Ahregot	Christensen, Elvira (S 43)	Gram
Andersen, Agnes (S 27)	Munk-Andersen †	Christensen, Esther (S 45)	Fiehn
Andersen, Anders (V 08)	Thornval	Christensen, Grete Lis (S 42)	Mørch
Andersen, Augusta (S 30)	Heiberg	Christensen, Lisbeth (S 50)	Borg Mogensen
Andersen, Birgit (S 53)	Vestermark	Christensen, Marie (S 15)	Canariis-Christensen †
Andersen, Carla (S 11)	Flemming Møller	Christensen, Niels (S 39)	Lausted
Andersen, Eigil (V 22)	Rekling	Christensen, Victor (V 97)	Røber-Christensen †
Andersen, Esther (S 35)	Møller	Christensen, Vilhelm (S 24)	Stub-Christensen
Andersen, Gertrud (S 31)	Søndergaard	Christophersen, Else Marie (S 30)	Ortved Andersen
Andersen, Karl Henry (S 44)	Kolland	Christophersen, Frederik (V 08)	Christoph
Andersen, Niels (V 11)	Nander	Cleemann-Jørgensen, Elisabeth (V 46)	Unnerup
Andresen, Marie (S 51)	Koppel	Cleve, Gerda (V 42)	Andersen
Andresen, Peter (S 44)	Stougaard-Andresen	Dahl, Sanna (S 41)	Dahl Nielsen
Baagøe, Nanna (S 35)	Baagøe Riis †	Dam, Elin (S 26)	Sodemann
Balle, Else (S 1900)	Keiser-Nielsen †	Damgaard Hansen, Viggo (V 17)	Dammegaard †
Balslev, Martha Johanne (S 45)	Engsig-Karup	Dejn, Constance (S 25)	Thye
Bandier Jensen, Erik (V 35)	Bandier	Delcomyn, Kirsten (S 47)	Fotel-Andersen
Barlund Sørensen, Else (V 52)	Winkel	Devantier Henriksen, Holger (V 21)	Devantier
Bartholdy, Astrid (V 05)	Lundstein	Dirks, Hanna (S 37)	Helms
Beckett, Marie (S 98)	Fischer †	Dohn, Bodil (S 43)	Nielsen
Bek, Anna-Margrethe (V 52)	Ilsøe	Dolmer, Sofie (V 15)	Mathews
Benthin Hansen, Carl (V 15)	Bennov	Drachmann, Ane (V 25)	Madsen †
Bentzen, Helga (S 32)	Knud Hansen	Dyrlund, Kirsten (S 53)	Secher
Bergmann-Jensen, Elisa (V 51)	Preisler Hansen	Edwards, Elin (V 30)	Fog
Bing, Lisa (S 39)	Christiansen	Eegholm, Ingeborg (V 26)	Balslev
Bjerregaard, Inger (V 48)	Rasch	Eiriksson, Sigtryggur (S 17)	Kaldan †
Bjørnrvig, Inge (S 44)	Axboe	Ellerbek, Hanne (V 50)	Buch
Bloch, Elisabeth (V 28)	Harstad †	Ering-Sørensen, Karen (V 43)	Borch-Johnsen
Bogason, Gerda (V 50)	Baden-Jensen	Esmann, Estrid (V 46)	Rokkjær
Bojesen, Mildrid (V 31)	Andersen	Ewertsen, Ingeborg (V 25)	Portnman
Borbæk, Esther (S 42)	Ravn	Faber, Ester (V 29)	Schjøth
Borch Jacobsen, Carin (S 38)	Astrup	Fabricius Hansen, Vibeke (S 31)	Zahle
Bording, Grete (V 28)	Holbøll	Feldthusen Pedersen, Frede (V 28)	Feldthus
Borum Rasmussen, Holger (S 41)	Borum	Feldthusen Pedersen, Johannes (V 28)	Feldthus
Borum Borum Rasmussen, Poul (S 46)	Borum	Fix Jensen, Jørgen (S 42)	Fix
Brincker, Else (V 39)	Nordbek	Fix Jensen, Preben (V 38)	Fix
Brinkov, Else (S 41)	Baylund	Florander, Margrethe (S 44)	Wehn
Brix-Hedegaard, Elisabeth (V 43)	Norvin	Fog-Hansen, Else (S 40)	Knudsen
Brobjerg, Camilla (V 29)	Jul Nielsen	Formann, Karen (S 35)	Røjel
Bruzelius, Valborg (V 51)	Erlendsson	Franck, Tove (S 50)	Thorseth
Buchmann-Olsen, Grete (V 50)	Buchmann	Frederiksen, Grethe (S 48)	Pærregaard
Buhmann-Jensen, Arne (V 30)	Buhmann	Frehe, Gerda (S 19)	From Jørgensen
Bukkehave, Jytte (S 50)	Andersen-Ranberg	Freund, Vibeke (V 38)	Mosekilde
Busch, Rigmor (S 32)	Øster	From, Elna (V 98)	Holm
Byrialsen, Johanne (V 30)	Stevns	Fryd, Fanny (S 25)	Busch
Bøggild, Ellen (S 52)	Schulze	Gad, Birthe (V 32)	Groth-Petersen
Caddle Andersen, Karsten (S 24)	Kettel	Garde, Kirsten (S 44)	Gamst-Pedersen
Carlsen, Eva (S 32)	Lund	Gjedde Jørgensen, Flemming (V 55)	Gjedde
Carstens, Ingeborg (S 20)	Vestergaard	Gleerup, Birgit (V 44)	Marker-Jensen
Castenschiold, Tofa (S 23)	Fabricius-Møller †		

Tidligere navn	Nuværende navn	Tidligere navn	Nuværende navn
Gormsen, Anna (S 19)	Salchow	Høyer, Inger (S 41)	Berthelsen
Granum-Jensen, Olga (S 39)	Falcke	Ibsen Petersen, Anders (S 27)	Ibsen
Graversen, Lilli (V 51)	Justesen	Ipsen, Lita (S 33)	Sigurðsson
Gravesen, Kirsten (V 52)	Egknud	Irgens-Møller, Grethe (V 49)	Simonsberg
Gregersen, Else (V 46)	Pedersen	Iversen, Inger (V 41)	Smed Pedersen
Gregersen, Kirsten (S 49)	Retbøll	Jacobsen, Ingeborg (S 10)	Chievitz †
Groes-Petersen, Inge (S 41)	Kragh	Jacobsen-Unna, Paul (V 52)	Unna
Groes-Petersen, Knud (V 06)	Groes	Jacobson, Carl Johan (S 25)	Jacobsen
Græsbøll Larsen, Hartvig (V 21)	Græsbøll	Jakobsen, Benny (S 15)	Kauffeldt
Grønnegaard Pedersen, Bente (V 53)	Lindegaard	Jensen, Arne (V 23)	Portman
Gullestrup Nielsen, Aage (S 22)	Gullestrup	Jensen, Arnold (V 40)	Kvanner
Hahnfeldt Møller, Agnete (V 49)	Boserup	Jensen, Birgitte (V 54)	Lyng
Hald, Ingeborg (V 28)	Jakobsen	Jensen, Børge (S 48)	Sejtvad
Hallas, Ellen (V 14)	Forchhammer †	Jensen, Carlo (V 20)	Teglhus
Hansen, Aage (S 30)	Schiernmacher †	Jensen, Christian (S 04)	Schelde
Hansen, Claudia (V 01)	Manicus-Hansen	Jensen, Christian (V 07)	Klan
Hansen, Dida (V 16)	Dederding †	Jensen, Edith (S 38)	Rasmussen
Hansen, Elisabeth (V 33)	Lind-Hansen	Jensen, Edmund (V 85)	Edmund †
Hansen, Else (V 39)	Isberg †	Jensen, Emanuel (S 16)	Gløet
Hansen, Erik (V 27)	Husfeldt	Jensen, Erik (V 43)	Holst-Jensen
Hansen, Erik (S 46)	Gaitung	Jensen, Esther (S 42)	Syberg
Hansen, Estrid (S 96)	Hein †	Jensen, Estrid (S 18)	Ellehøj
Hansen, Grethe (S 42)	Vilstrup	Jensen, Gunnar (V 40)	Auken
Hansen, Hans (S 38)	Neerdam †	Jensen, Gurli (S 46)	Christoffersen
Hansen, Hans (S 44)	Simonsberg	Jensen, Hans (V 46)	Graudal
Hansen, Harriet (S 07)	Møller †	Jensen, Harald (V 99)	Jerlang †
Hansen, Herdis (V 39)	von Magnus	Jensen, Ida (V 06)	Hartmann
Hansen, Inge (S 48)	Fischer	Jensen, Inger (S 42)	Dragsted
Hansen, Johannes (S 29)	Harstad	Jensen, Ingrid (S 49)	v. Staffeldt
Hansen, Jørgen (S 95)	Hasrud	Jensen, Jørgen (S 54)	Gars-Jensen
Hansen, Karen (V 04)	Schlanbusch	Jensen, Kai (V 21)	Portman
Hansen, Karen Johanne (S 49)	Gravesen	Jensen, Kaj (V 04)	Ingbøl
Hansen, Karl (S 39)	Sparup	Jensen, Kirsten (V 41)	Auken
Hansen, Knud (V 01)	Knud-Hansen †	Jensen, Knud Eyvind (S 39)	Stevad
Hansen, Lars Peter (S 94)	Hulgaard †	Jensen, Lisbeth (V 32)	Kann
Hansen, Lizzie (S 49)	Weber	Jensen, Nanna (V 30)	Ruhe
Hansen, Martin (S 06)	Boertmann	Jensen, Poul Erik (V 53)	Hammerberg
Hansen, Niels (S 10)	Teiling †	Jensen, Tage (S 40)	Samsøe-Jensen
Hansen, Niels (S 55)	Jeberg-Hansen	Jensen, Torben (S 42)	Marker-Jensen
Hansen, Olaf (V 21)	Herget	Jensen Skytte, Esther (S 46)	Frantzen
Hansen, Sigrid (S 40)	Jakobsen	Jerkning, Ingeborg (S 27)	Lou
Hansen, Sigrid (S 47)	Christiansen	Jespersen, Inga (V 35)	Christensen
Hansen, Sophus (V 95)	Harbing †	Jess, Inger (V 36)	Vraa-Jensen †
Hansen, Svend (S 24)	Harsting	Joensen, Emma (S 50)	Winther
Hanssen, Vibeke Mørch (V 47)	Andreasen	Johannsen, Poul (S 39)	Schiller
Harboe, Anna Louise (V 51)	Faye Jacobsen	Johansen, Agnes (V 21)	Anker Sørensen
Harbou, Alvida (V 95)	Hoff †	Johansen, Esther (S 43)	Tuxen
Hatting, Kirsen (V 26)	Heegaard	Jordal, Dorte, f Maaholm (V 42)	Suhr-Rasmussen
Hauer, Kirsten (S 49)	Hofgaard	Jul-Mortensen, Ebbe (V 45)	Linnemann
Haunstrup, Ellen (S 27)	Worsaae	Justesen, Ulla (V 46)	Mazar de la Garde
Havmøller, Gudrun (V 52)	Grumer	Jørgensen, Charles (S 997)	Kaalund-Jørgensen †
Heckscher, Jytte (V 42)	Törnblom	Jørgensen, Gerda (V 30)	Bonnevie
Hedegaard, Asta (S 36)	Ulf Hansen	Jørgensen, Henning (V 50)	Munsknæs
Helstrup, Anne (V 50)	Bünemann	Kaldan, Runa (V 56)	Bryndorf
Helstrup Andersen, Ole (S 51)	Hegstrup	Kamp Nielsen, Helga (V 47)	Kamp
Henriksen, Elise (V 54)	Hjermind	Keith Hansen, Frank (S 56)	Keit
Henriksen, Jytte (V 49)	Petersen	Ketner, Gurli (V 40)	Rue
Hindø Pedersen, Kristian (V 43)	Hindø	Kielberg, Else Margrethe (S 31)	Starup
Hjorth, Bodil M. (V 04)	Bloch	Kirk, Elna (S 40)	Christmas-Dirckinek-Holmfeld
Holdt, Ellen (V 20)	Raaschou	Kjeldsted Henriksen, Knud (V 16)	Kelsted
Holm, Else (V 41)	Kjær	Kjerulf-Jensen, Jinge (V 42)	Kjerulf
Holm, Grethe (V 44)	Eirby	Kjerulf-Jensen, Kaj (S 38)	Kjerulf
Holten-Bechtolsheim, Sten (S 39)	Holten	Kjettinge, Inger Johanne (V 28)	Thomsen
Hommelgaard Hansen, Tage (S 49)	Hommelgaard	Kjærbye Petersen, Kitty (S 54)	Kjærbye Kristensen
Hostrup, Vibeke, f Fabricius Hansen (S 31)...	Zahle	Knudsen, Agnes (S 54)	Dalby
.....	Howitz Schiøler	Knudsen, Else (S 41)	Marnar
Howitz, Helga (S 43)	Hvid	Knudsen, Erik (S 41)	Skeller
Hvid-Hansen, Niels (S 46)	Højten	Knudsen, Lisbeth (S 54)	Gylding-Sabroe
Højten Jensen, Viggo (V 44)	Højten	Knudtzon, Birgit (V 49)	Hess Thaysen
Højfeldt Jensen, Henning (V 55 Århus)	Højfeldt	Koch, Margrete (V 30)	Lomholt
Hjørbøll, Karen (V 30)	Hjørbøll Nordqvist	Kofoed, Aase (S 39)	Bang Rasmussen
Høybye Jensen, Gerda (V 44)	Hornby		

Tidligere navn	Nuværende navn	Tidligere navn	Nuværende navn
Korsgaard, Martha (S 25)	Nørgaard	Nielsen, Andreas (S 98)	Toft †
Korsgaard, Ruth (S 36)	Hjalgreen	Nielsen, Anna (S 33)	Poul Andersen
Koudahl, Kirstine (V 18)	Ring	Nielsen, Annelise (S 47)	Poulsen
Kragh, Prisca (V 26)	Wieth	Nielsen, Axel (S 03)	Neel †
Kragh Møller, Carl Kristian (V 11)	Kragsberger	Nielsen, Cai (S 16)	Ankerbye
Krange, Nanna, f Jensen (V 30)	Ruhe	Nielsen, Cis (S 32)	Gram
Kreiberg Andersen, Jørgen (V 49)	Kreiberg	Nielsen, Ellen-Margrethe (S 41)	Ingham
Kristensen, Esther (S 22)	Dalsgaard-Nielsen	Nielsen, Elly (S 45)	Malver
Kristensen, Ingrid (S 24)	Rasmussen †	Nielsen, Erik Johannes (V 48)	Høgel
Kristensen, Johannes (S 08)	Ørberg	Nielsen, Gerda (S 33)	Jakobsen
Kristensen, Margrethe (S 22)	Moestofte	Nielsen, Harald (V 05)	Rem
Kristensen Marie (S 39)	Larsen	Nielsen, Harley (S 48)	Galbø
Kruse, Ellen (V 13)	Thykir	Nielsen, Ingeborg (S 46)	Maack Bisgård
Kvist, Vagner (V 41)	Quist	Nielsen, Jens Christian (S 43)	Højensgaard
Kyhe, Ellen (V 34)	Keller-Sørensen	Nielsen, Jørgen (S 04)	Holbo
Køppe, Gunild (V 42)	Jolander	Nielsen, Katrine (S 26)	Ebbehøj
Laage Petersen, Helga (S 07)	Bast †	Nielsen, Kirsten (V 51)	Riber Christensen
Lakjer, Kamma (V 28)	Jarnum	Nielsen, Lili (S 33)	Clausager-Madsen
Lambjerggaard, Elin, f Dam (S 26)	Sodemann	Nielsen, Lotte (V 05)	Dalmark
Langhoff, Esther (S 39)	Hald	Nielsen, Niels (V 48)	Kvisselgaard
Larsen, Gunnar (S 27)	Herborg	Nielsen, Ragnhild (V 45)	Bjerglund-Andersen
Larsen, Kai (V 14)	Iversen	Nielsen, Vagn (S 41)	Bjelkov-Nielsen
Larsen, Kirsten (S 39)	Fabricius Hansen	Nielsen, Willy (V 32)	Brandal
Larsen, Nelly (V 42)	Dam	Nielsen-Hus, Anna (S 23)	Wilhelmson
Larsen, Tage (V 45)	Søttrup	Nilsson, Lucie (S 29)	Otto
Lauridsen, Ejnar (S 15)	Lenstrup	Norup, Karen Margrethe (S 22)	Schiøler
Lauritzen, Maja (S 45)	Kjølbye	Nørholm-Pedersen, Asger (S 45)	Nørholm
Laustsen, Agnete (S 38)	Kromann	Nørholm-Pedersen, Thorkild (V 49)	Nørholm
Lebech Rasmussen, Poul Erik (V 56 Arhus)...	Lebech	Olesen, Edith (S 44)	Melchior
.....	Lebech	Olesen, Niels (V 97)	Falbing
.....	Lebech	Olsen, Aksel (S 38)	Gieberg-Olsen
Lefèvre, Hanne (S 39)	Bisgaard	Olsen, Jørgen (V 49)	Nielsby
Lehmann, Kirstine (S 07)	Nolvi †	Oppenhagen, Else (V 25)	Iversen
Levin Nielsen, Jenny (S 34)	Nevin	Oppenheuser, Ida (S 48)	Ørskov
Lindgaard Nielsen, Harald (S 23 og S 25).....	Lindenov	Pedersen, Axel (S 36)	Milholt
.....	Binem	Pedersen, Edel (S 37)	Lohse
Lipschitz, Binem (S 26)	Binem	Pedersen, Ellen M. (S 37)	Christensen
Lumbye Madsen, Jørgen (V 46)	Lumbye	Pedersen, Else (V 43)	Arnsø
Lund Sørensen, Anna (S 25)	Lund Nielsen	Pedersen, Frank (S 46)	Eisum
Lyng Andersen, Jens (V 52)	Lyng	Pedersen, Irene (S 45)	Olesen
Løbner Andersen, Poul (S 36)	Løbner †	Pedersen, Karen (S 41)	Baandrup
Lønborg, Alice (S 34)	Reyn	Pedersen, Kirsten (V 41)	Nielsen
Maaholm, Dorthe (V 42)	Suhr-Rasmussen	Pedersen, Niels (S 38)	Spanfelt
Madsen, Agnes (V 07)	Clausen †	Pedersen, Poul (S 42)	Traun-Pedersen
Madsen, Johannes (S 98)	Friberg †	Pedersen, Rigmor (S 41)	Vinge Madsen
Madsen, Karen Margrethe (V 33)	Mathiesen	Pedersen, Ruth (S 56 Arhus)	Kristensen
Magnussen, Edel (S 40)	Voetmann	Pedersen, Svend (S 48)	Riemer
Majgaard, Tora (S 52)	Jensen	Pedersen, Vagn Aage (S 40)	Porsman
Marqvard Kristensen, Harald (V 45)	Marqvard	Peschardt Hansen, Thorkild (V 25)	Funding
Meier, Emma (V 41)	Matzen	Petersen, Aage (V 19)	Mylling-Petersen
Meisen, Helga, f Laage Petersen (S 07)	Bast †	Petersen, Axel (V 36)	Perdrup
Menck-Thygesen, Per (S 21)	Thygesen	Petersen, Gertrud (V 54)	Reimer
Merrild-Hansen, Bjarne (S 48)	Merrild	Petersen, Gunnar (V 02)	Hagens †
Mikkelsen, Mariane (S 48)	Jakobsen	Petersen, Hilda (V 47)	Sørensen
Mogenssen, Inger (S 45)	Højensgaard	Petersen, Holger (S 05)	Børge
Moltke, Marie Louise (S 30)	Dickmeiss	Petersen, Johannes (V 40)	Panting
Moltrup Poulsen, Henning (S 37)	Moltrup	Petersen, Jørgen (S 11)	Værnø
Mortensen, Morten (V 09)	Bostlund	Petersen, Jørgen (V 38)	Gersfeldt
Mortensen, Nanna (S 40)	Sandorff	Petersen, Regine (S 01)	Grønberg-Petersen †
Mosbech, Eva (S 47)	Kieler	Petersen, Søren (V 95)	Krage
Mosgaard Christensen, Kai (S 46)	Petersen, Thorvald (V 09)	Eiken
.....	Bjerre-Christensen	Petersen, Vagn (V 45)	Perrild
Mulvad Mikkelsen, Erik (V 46)	Moulvad	Petri, Gudrun (V 29)	Ortmann
Müller, Birte (V 45)	Jørgensen	Pihlkjær Nielsen, Carl (V 04)	Pihlkjær
Møller, Aase (V 54)	Stubbe Teglbjærg	Pleen, Grethe (V 46)	Hermann
Nannestad Hansen, Sigrid (S 28)	Holm	Ploug Hansen, Karen (S 49)	Astrøm
Neerborg, Grethe (V 38)	Neerborg Kjøljer	Pors, Henning (V 21)	Askeby
Nexmand Bodil (S 38)	Foss Hauge	Poulsen, Anna, f Nielsen (S 33)	Poul Andersen
Pabeschitz, Gertrud (S 40)	Kirkegaard	Poulsen, Else (S 23)	Stubbe Teglbjærg
Pahl-Christensen, Aksel (S 55 Arhus)	Pahl	Poulsen, Henrik (S 11)	Riiskjær
Paulsen, Bodil (S 40)	Holm	Pugdahl Sørensen, Henry (S 23)	Pugdahl †
Nielsen, Alice (S 54)	Nilsson	Pugflod-Nielsen, Thorleif (V 42)	Westergren
Nielsen, Alisa Kathrine (S 42)	Talseth		

Tidligere navn	Nuværende navn	Tidligere navn	Nuværende navn
Ramsing, Ingrid (S 24)	Wulff	Stougaard, Lis (S 24)	Thru-Møller
Randløv Madsen, Aage (S 36)	Randløv	Strandbygård, Marianne (V 55)	Ulrich
Rasmussen, Arthur (S 24)	Vaag	Stricker, Hjørdis de (V 35)	Nørgaard
Rasmussen, Ejler (S 09)	Ejlers	Suryaninoff, Børge (S 40)	Sury
Rasmussen, Herman (V 98)	Renvig	Søgaard Christiansen, Ingrid (V 54)	Thorn
Rasmussen, Knud (V 41)	Molsted	Sønnichsen, Jutta (V 54)	Brams
Rasmussen, Kurt (V 14)	Aarstad †	Sørensen, Einar (S 07)	Sylvest
Rasmussen, Selma (V 35)	Guldberg	Sørensen, Else (S 39)	Denkov
Rasmussen, Svend (S 15)	Reinert	Sørensen, Preben (V 56)	Geertinger
Rath, Inge-Marie (V 53)	Petersen	Sørensen, Randi (S 45)	Søgaard Jørgensen
Reddersen, Iben (S 35)	Kehlet Hansen	Sørensen, Svend Aage (S 31)	Krue-Sørensen
Reflund Thomsen, Einar (V 33)	Reflund	Sørensen, Søren (S 91)	Segel
Reimann-Hansen, Inge (V 53)	Reimann	Sørensen, Vagn (S 43)	Graaberg
Riise, Inger (S 52)	Riise-Schäferná	Tange-Larsen, Morten (S 55)	Tange
Riisfeldt-Pedersen, Ove (S 41)	Riisfeldt	Tauson, Julie (S 49)	Knudsen
Riising-Rasmussen, Jørgen (S 19)	Riising	Teibel Hansen, Jørgen (S 37)	Teibel
Rohleder, Karen (S 26)	Jessen	Thaarup, Grete (S 34)	Gørtz
Ruge, Erna (S 12)	Fjeldborg	Thamsen, Emilie (S 35)	Faber
Røhlings, Sofie (S 37)	Transø	Thomassen, Elisabeth (S 46)	Madsen
Rømer, Unni (V 39)	Baastrup	Thomsen, Agnete (S 35)	Bræstrup
Saksø, Else (S 54)	Kæhler	Thomsen, Anna (S 36)	Kloppenberg Kristensen
Sandbæk, Agnes (S 36)	Straarup	Thomsen Axel (V 32)	Slottved
Sander-Larsen, Aase (V 36)	Toftemark	Thomsen, Christine (V 26)	Nordsted
Sandøe, Gudrun (V 40)	Ehlers	Thomsen, Kai Arne (S 50)	Aagaard-Thomsen
Saxe, Lysia (V 43)	Fornø	Thomsen, Poul (S 42)	Stoksted
Scheibel, Gudrun (S 25)	Christiansen	Thorsell, Elise (V 45)	Bache
Schlüntz-Petersen, Knud (V 35)	Schlüntz	Thyø-Nielsen, Harry (S 35)	Thyø
Schmidt, Erhard (V 04)	Næss-Schmidt †	Thøgersen, Gunver (S 41)	Nørgaard
Schouenborg Pedersen, Olaf (V 52)	Schouenborg	Tingman Petersen, Thorkild (V 25)	Tingman
Schougaard, Lisbeth (V 46)	Ehrhardt	Tousgaard, Jenny (V 43)	Tousgaard-Rist
Schougaard, Marianne (S 48)	Briand Kyrik	Trabjerg Jensen, Per (V 42)	Trabjerg
Schultz, Annelise (S 38)	Frandsen	Tranberg, Inger (S 35)	Buch
Schultz, Ida (S 54)	Jørgensen	Trier Mørch, Erna (S 35)	Lund
Schultz, Linnea (S 27)	Worm	Tryde, Vibeke (S 51)	Kofoed †
Seear Jensen, Torben (S 41)	Seear	Tuxen Meyer, Ulla (S 42)	Hjeresen
Seibæk, Birgit (S 48)	Albrectsen	Udbye, Bodil (S 52)	Pock-Steen
Sieck, Karen (S 22)	Kjærgaard	Ullitz Sørensen, Johannes (S 47)	Ullitz
Siim Jensen, Viggo (S 98)	Siim	Wadum Christensen, Tage (S 38)	Wadum
Simesen, Karen (S 31)	Gøthgen †	Wandall, Bodil (S 17)	Holm
Sjørslev, Britta (V 39)	Iversen	Vasegaard Christensen, Arne (S 47)	Vasegaard
Sjøjstrøm, Else (V 47)	Sjøjstrøm Pay	Vedel Brandt, Otto (V 16)	Wedel-Brandt
Skjelboe, Karen (V 30)	Lübschitz	Vejby Christensen, Agathe (V 45)	Haulik
Skou, Else (V 46)	Skou Pedersen	Vester Petersen, Aage (S 23)	Vester
Skov, Bodil (V 34)	Frimodt Sørensen	Vestergaard, Karen (V 54)	Olesen
Slamberg, Emilie (V 98)	Thrane †	Westh, Niels (S 41)	West
Sloth, Thyra (V 15)	Brun	Westh-Hansen, Knud (S 21)	Westh †
Smed, Dora (V 54)	Dauv-Pedersen	Wieth Pedersen, Gunnar (S 27)	Wieth
Snedevig Johansen, Jørgen (V 44)	Snedvig	Vilandt, Elisabeth (V 32)	Agerbæk
Snitker Petersen, Jørgen (S 95)	Snitker †	Villefrance Pedersen, Frode (S 40)	Villefrance
Soloveitschick, Ovsée (V 24)	Solov	Wisbech, Margrethe (V 30)	Jacobsen
Spieth, Ellen (S 49)	Dynesen	Wognsen, Lis (S 52)	Meilemgaard
Stéfansson, Imba (S 39)	Gowers Lund	Voigt, Georg (S 29)	Stürup
Steiner, Else-Minna (S 35)	Lauritsen	Wolfhagen, Edel (V 55)	Hempel
Sternow, Ruth (V 53)	Kinge	Worm-Hansen, Hans (V 39)	Worm
Stoltze Møller, Ruth (V 49)	Stoltze Laursen	Ødum Nielsen, Søren (S 31)	Ødum
Storm, Bodil (S 39)	Hertz	Ørskov Kristensen, Jeppe (V 17)	Ørskov

NAVNEREGISTER

Registret omfatter de uden for den alfabetiske orden forekommende navne. Af pladshensyn er navneformerne stærkt forkortede, mandnavne anføres kun med forbogstaver, kvindenavne i forkortelse. Ved de mere almindelige navne er stillinger som regel anført; læge anføres altid, uanset navnets større eller mindre hyppighed. Der henvises til spaltetal; indekstal angiver, at navnet forekommer det pågældende antal gange i spalten; f efter et spaltetal betyder, at navnet forekommer på overgangen fra en spalte til den følgende.

A

- Aaberg, C. P., 1. —Carla Corn.
Emma, 1. —Emma, 1010.
Aabling, L. N., 1.
Aaby, Ellen, 1200. —Kirst. 1316.
—N. A., 1200.
Aabye, C. A., 2. —Emma Mar., 922.
Aen, Signe Krist., 1279.
Aagaard, Ellen Margr., 4. —F. N.,
4. —J. G. J., 3. —J. J., 3.
—Johansine, 959. —Karen Due-
holm, 1333. —Karen Elis., 374.
—Kathr., 5. —Kirst. Jensen, 5.
—Kirst. Marike, 5. —Krist., 49.
—Margr. Hans., 1712. —Mar.
Elis., 1481. —Mille Dorth., 965.
—Olga Mar., 108. —S. M., 1333.
—S. O., 965. —V. E. J., 3. —V. V., 2.
Aagaard Jensen, Nina Margr.,
1341.
Aagaard Poulsen, A., 5.
Aage, E. K., 1284. —Gerd, 1284.
Aagenæs, S. T., 5.
Aagesen, Inger Margr., 1151.
Aahede, H. K., 6.
Aakerberg, Hedv., 1566.
Aakerberg Jensen, Birthe, 1566.
Aakesson, Anet Nesita Hel., 1389.
Aakjær, J., 163. —Solvejg, 163.
Aalkjær, A. V., 6.
Aalund, Ane Kathr. Sørensen,
891, 1070. —S. J., 891.
Aamundsen, Kate Marg., 759
Aanesen, J., 1693. —Randi, 1693.
Anonsen, Gerda, 1578.
Aaqvist, T. 7. —Grethe, 1255.
Aarestrup, Birtha Othilie, 958.
—Mar. Charl., 146.
Aarestrup Jensen, Inger, 146.
Aaris, Julie Alfr., 1033.
Arseth, A., 630. —Paula Kanutta,
630.
Aarsleff, E. F., 1849.
Aarslew-Jensen, H. E., 424.
—Jonna, 1342. —T., 1342.
Aarstad Rasmussen, P. C., 7.
Aarup, Valb., 62.
Aas, Karin Weimann, 1403. —M.
J., 1403.
Aaset, Tora, 1517.
Aasland, Helga, 725.
Aasted Frandsen, C., 7.
Astradsson, O., 1037. —Oda Christ.,
1037.
Aastrup, H. J., 8.
Aastrøm, Kaja, 1904.
Abel, Dagny, 71. —G. A., 697.
—Hertha Mar., 1826. —Petr.
Mar., 926. —Thora Mar., 697.
Abelskov, A. M., 8.
Abild, Cathr. Edeline Georg, 1280.
—J. J., 8.
Abildgaard, C. K., 9. —C. P. L. A.
L., 967. —E., 1631. —Else Fabri-
cius, 1631. —J. B., 954. —Karen
Mar., 738. —Kirsten Mar., 967.
Abildgaard-Christensen, Karen
Christ., 1687.
Abildgaard Larsen, Sophie Kirst.
Elis., 349.
Abildgaard Nielsen, Ellinor Pors,
1788. —N., 1788.
Abildstedt, Helene, 223.
Abrahams, Esther Joh. Flensborg,
1233. —F. J. H. S., 1233.
Abrahamsen, A. E., 9. —A. K. N
læge, 10. —A. P., 530. —E., 821.
—E. S. O., prof., 1610. —Gudr.,
530, 1137. —J., 1909. —J. M.,
læge, 9. —Mar. Mekaline, 350.
—V. K., 1137.
Abrahamson, Ettie Kate, 982.
—M. A., 922. —Mary, 1331.
—Mary Alice, 699.
Achtziger, Claire Joh. Margr., 890.
Acier Petersen, Ellen, 1606.
Adeler, Harr. Julie Agn. Vilh.,
1454.
Adelsteen, Emmy Esth. Anna
Alfr., 1571.
Adler, Carol. Harr., 434. —H., 178.
—J., 212. —J. L. A., 1345. —Ka-
ren, 212. —Karen Margr. Hel.,
1345. —Nellie, 179, 1187. —S. A.,
179. —Sigr., 1751.
Adler Nielsen, Alma Joh., 37.
Adler Petersen, Ebba, 37. —Gerda,
300, 593.
Adlercreutz, Anna Louise Fred.,
589. —C. A. N. F., 589.
Adolph, Ellen, 1634. —Elna Margr.
Louise, 16, 1791.
Adolphsen, Sigr. Laura Am., 1682.
Agerbæk, Karen Margr., 89. —P.,
læge, 102, 89. —P. P., 10.
Agerholm, Sør., 112, 12, 753.
Agerholm Christensen, Gerda, 753.
Agerley, J. J., 12. —M., dr. med.,
645. —Marg. Eleon., 645.
Agerschow, Annelise, 1136. —E. K.,
1136.
Agerskov, Margr., 36.
Agersted, Ellen, 317 f.
Agerstrøm, Joh., 1078.
Agerup, Britta Math. Joh., 1414.
—C. E., 1414. —H., 1490. —Nina,
1490.
Aggebo-Nielsen, P. A., 13.
Agger, Cec. Joh., 581.
Aggerbeck, C. R., 679. —Litta,
679. —Olga, 13.
Aggernæs, J. J., 14.
Agner, H. C., 15. —J. B. O., 142.
Agrel, Ingr. Elis. Andersson, 401.
Ahlberg, A., 1200. —Else Agnes,
1200.
Ahlfeldt-Laurvigen, C. J., 1588.
—Eli, 1588. —Else, 664. —F., 664.
Ahlmann, Christ. Mar., 15.
—Emma, 254.
Ahlmann Lorenzen, Joh., 1116.
Ahlmann Rasmussen, Hildur, 254.
Ahnfeldt, Claudia, 1079.
Ahnfeldt Clausen, Ellen Kathr.,
450.
Ahrenkiel Nielsen, Emilie, 623.
Ahrenkilde, Emma Em., 143.
Ahrenkrug, Märta Mat. Beatr.,
707.
Ahrens, Hansi Magd., 1917.
—Hansi Adolph. Magd., 1042.
—Inge Agnete, 1817. —O. F.,
1817.
Ahrensburg Clausen, G. F., 1907.
Ahrensburg, Oda Laura Christ.,
289.
Ahrentecht, Agnes Olive Const.
16. —J. C., 16.
Ahrentzen, Thora Cath., 1422.
Aistrup, Mar., 768. —R., 341.
—Tove, 341.
Akeleje Andersen, Grace Anne
Mar., 557, 791.
Albeck, Anna Margr., 1316. —C. V.
H., overaccuchør, 17. —E., 281.
—Edel Kirst., 281. —O. K., læge,
17. —Soph. Agnete, 1886. —Ulla,
1750.
Albers, Ther. Sof. Henr., 1638.
Albertsen, Alice Ankerstjerne,
1479. —Ellen Katr., 1463. —Elvi-
na Sof. Fredr., 149. —Joh. Kirst.,
1247. —Mar., 1030. —R. A., 17.
Albinus Nielsen, Dagm. Kirst.,
1677.
Albrechtsen, A., 258. —Ane Mar.,
1215. —Asta Joh. Am. Charl.,
987. —Birgit, 407. —Dagm., 258.
—Inge, 1229. —Ingeb., 57. —J. P.,
18. —K., 18. —M. A., 17. —P.,
57.
Albrechtsen, J. V. R., 18.
Albrechtsen, Anna Sof., 1606.
Albretsen, R., 19.
Aldal, Agnete Lykke, 1646. —J. I.,
1646.
Alexander, Alma, 1696.
Alexandersen, Georgine Ros., 1445.
—Helga, 190.
Alf Jensen, Karen, 369.
Algreen-Petersen, H. L., 19.

- Allen, Charl. Wintringham, 25. —K., 261. —Sonja, 260.
- Allensten, Edith, 1442.
- Allerup, Agnete, 255². —Else, 617. —O. F., 255.
- Allesø, S. J. S., 19.
- Alling, Else Mar., 846, 847. —P., 847.
- Allner, Charl. Joh. Aug., 15.
- Allwardt, Lis. Joh., 559.
- Alma, D., 365. —Kirsten Akke, 365.
- Almsøe, E., 20.
- Almø, A., 52. —Rita, 52.
- Alnor, H., læge, 20. —P. C., 20.
- Als, A. E., 21. —Andrea Elise, 21. —Ane Kirst. Elsine, 480. —Harriet, 114. —R. M., 114.
- Alsbæk, J. P., 22.
- Alsgård, P., 1188. —Sigr. Mar. Kirst., 1188.
- Aising, Eugenie, 258. —Marika Elis., 603.
- Alskov, Ellen Mary Louise, 541.
- Alsvlev, Bodil Andr. Christensen, 1496.
- Alsos, H. K., 22.
- Alsted, cigararb., 22. —P. G., 23.
- Alstrup, M. P. N., 24.
- Alstrøm, Christ., 24.
- Alsøe, Vict. 1355.
- Altona, Kathr. Mar. P., 877.
- Alvsaker, Aud Brandt, 1117. —L. A., 1117.
- Ambjørnsen, Magd., 41.
- Amdisen, A., 1883. —F. N. C., 25. —Helene, 215. —Olga, 1883.
- Amdrup, H. H., 25.
- Amilon, Eva Charl. Kath., 1704.
- Ammentorp, C. E. A., 567. —Else Mat., 567. —J. C. A., 25. —K. O. A., 25. —Karin Monica, 104. —V. E. A., 104.
- Ammittbøll, Anna Carol., 1871. —Betzy Henr., 116. —F. C. C., 26, 116. —G. J. B., 1871. —L., læge, 26.
- Ammundsen, Martha Betty Cec. B., 1559. —O. V., 26, 27.
- Amstrup, J. N., 28.
- Amter, Birte, 859.
- Andri, C., 1590. —Poldi, 1590.
- Andersdatter, Maren, 590.
- Andersen, A., bankdir., 486, 487. —A., boelsm., 43. —A., dr. med., 254. —A., dyrlæge, 1772. —A., gdr., 739, 1182. —A., kreds-læge, 1595. —A., købm., 50, 1926. —A., mejeribest., 1511. —A. H., mejerier-ejer, 41. —A., missionær, 973. —A., mægler, 961. —A., prokurist, 817. —A., skibsf., 48. —A., skotøjshdir., 1303. —A., skovfoged, 30. —A., trælasthdir., 162. —A. C., dir., 395. —A. C., gdr., 701. —A. C., kitch., 1863. —A. C., mejeribest., 34. —A. C., propr., 586. —A. E., organist, 1135. —A. F., gross, 1741, 1742, 1880. —A. H., apoteker, 29. —A. H., bygm., 46. —A. H. J., sognepr., 46, 49. —A. L., grd., 39. —A. L., læge, 451, 1654. —A. L., overlæger, 102. —A. L. M., købm., 578. —A. M., dir., 515, 1699. —A. M., gdr., 49. —A. M., lrsagf., 35. —A. P., dyrl., 1596. —A. P., mekaniker, 49. —A. P., musiker, 649. —A. P., vejer og måler, 36. —A. P. C., gartner, 33. —A. P. H., malerm., 863. —A. P. K., gross, 1473. —A. T., dir., 1913. —A. T., pol. betj., 43. —A. V., komtorch., 1101. —Aff Ocelle, 1437. —Agathe, 490. —Agnes, 260, 976, 1377. —Agnes
- Kirst., 187. —Agnes Mar., 1079. —Agnes Mar. Chr., 1024. —Agnes Vilh., 227. —Agnete, 643. —Agnete Inger Joh., 1537. —Agnethe Mar., 1463. —Alice Mar., 1288. —Alma, 1290, 1809. —Am., 609. —Andrea, 36, 817, 1729. —Andrea Joh. Magd., 1622. —Andrea Math., 871. —Ane, 544, 891, 1292. —Ane Christ., 812. —Ane Hel., 1697. —Ane Kathr., 49, 938, 975, 1110. —Ane Kirst., 394. —Ane Mar., 811, 1046, 1441, 1870. —Ani, 1408. —Anine, 83. —Anna, 351, 820, 1178, 1182, 1714. —Anna Aug., 956. —Anna Bendtine, 612. —Anna Birg., 802. —Anna Charl. Kathr., 104. —Anna Fred., 1060. —Anna Joh., 119, 566. —Anna Jul., 1293. —Anna Kathr., 291. —Anna Kirst., 897, 1697. —Anna Krist., 35. —Anna Marg., 559, 1750. —Anna Mar., 649, 1724, 1771. —Anna Mar. Rasm., 1199. —Anna Math., 513. —Anna Mitta, 1301. —Anna Ol., 1251. —Anna Petr., 1222. —Anna Rasm., 1163. —Anna Sof., 1744. —Anna Soph., 1089. —Anne Cathr., 1056. —Anne Mar., 160. —Annelse, 888. —Annette, 643. —Antonie, 855. —Astr., 452. —Astr. Mar., 839. —Astr. Sof., 170². —B., tandlæge, 710. —Bente, 477, 1650. —Bertha, 338, 998, 1196. —Betty, 1315. —Birg. Joh., 1552. —Birg. Margr., 1380. —Birthe, 1293. —Bodil, 1442. —Bodil Kirst., 124. —C., gartner, 475. —C., grd., 730. —C., gross, 332, 1215. —C., lærer, 1704. —C., murerstr., 1833. —C., repr., 1608. —C., skomagermestr., 29. —C., sognepr., 875. —C., stationsforst., 971. —C., tømrmr., 1328. —C. C., afd.ch., 31. —C. C., postmstr., 1080. —C. D. A., bankdir., 1512. —C. E., fabr., 162. —C. E. A., murerm., 42. —C. P., gdr., 65. —C. M. L., læge, 1523. —C. V., disp., 29. —C. W., vet.insp., 48. —Cam., 828. —Cam. Franz, Mar., 575. —Carla, 1326. —Carla Jenny Ol., 98. —Carol. Am., 1703. —Cathr., 803. —Cec., 1244. —Christ., 676, 1294, 1389. —Clare, 824. —Const. Theod. Louise, 46. —Coralda, 1346. —Dagny Dorth., 457. —Ditten, 963. —Dorth., 34, 175. —E., afd.chief, 599. —E., gross., 671. —E., skibsmægler, 888. —E., slagterm., 470. —E. C. R., skoleinsp., 41. —E. F. T., tekn. kons., 1719. —Edith Eleon., 1139. —Edith Harr., 1089. —Eleon. Math., 760. —Elin Betty, 1101. —Eline, 1516. —Eline Dorth., 1578. —Elis., 285, 1014, 1528, 1812, 1813. —Elis. Andrea Niels., 794, 802. —Elis. Margr., 1003. —Elis. Mar., 1545. —Ella Krist., 1464. —Ellen, 309, 1646. —Ellen Ebba Astr., 1779. —Ellen Kirst., 854. —Ellen Louise, 1396, 1913. —Ellen Margr., 44. —Ellen Mar. Kirsten, 984. —Else, 11. —Else Joh. Math., 886. —Else Margot, 1661. —Else Mar., 293, 814, 886. —Else Math., 1279. —Emma, 643, 1429. —Emma Elis., 555, 1495. —Emma Georg. Fred., 184. —Erla Betty, 29. —Erna, 1833. —Erna Elv., 1251. —Erna Ingeb., 1719. —Esta Sof., 739. —Ester, 1443. —Esther, 142,
- 315, 395. —Esther Elise, 1618. —Esther Kathr., 1310, 1604, 1667. —Eva Mar., 1219. —F. A., gross., 318. —F. F., gen.major, 516, 672. —F. L., bagerm., 269. —F. S., komm.lærer, 860. —Frants Math., 30. —Frida, 1909. —Frida Mart., 1035. —G., grd., 1197. Gerda, 639. —Gertr., 324. —Gladys Asta, 279. —Grethe, 516, 1587. —Gudr., 126, 1222. —Gudr. Elis., 332. —Gunh. Erna, 1511. —Gunh. Mar., 204. —H., agent, 963. —H., dyrlæge, 1196. —H., forretningsm., 1321. —H., grd., 28. —H., prok., 1182, 1824. —H., rentier, 639. —H., slagtermstr., 35. —H., toldvagtmsr., 49. —H., viktualiehdir., 1417. —H. A., automobilhdir., 1907. —H. C., civiling., 217. —H. C., forp., 513. —H. C., gdr., 1238. —H. C., teglværksejer, 330². —H. E., handelsgartn., 1138. —H. E. O., købm., 224. —H. J., fløjtist, 37. —H. J., provst, 41. —H. J. P., hovedkass., 37. —H. L., overportør, 559. —H. M., snedkerstr., 400, 1160. —H. N., ors., 42. —H. N., skibsf., 33. —H. P., entreprenør, 820. —H. P., købm., 1103. —H. P., mejerierjer, 1685. —H. P. H., 47. —H. T., lagerarb., 1618. —H. T., skibsf., 994. —H. T. A., konsul, 43. —H. W., arbejdsmd., 1264. —Hanne Mar., 370, 1172. —Hans., 1214, 1484. —Hans. Math., 1436. —Hedev. Rigm., 517. —Helga Vilh., 1388. —Helle, 1566. —Henni, 1351. —Henriette, 155. —Hilda, 988. —Hilda Henr., 952. —Hilleborg Mereta, 1727. —I. C., assurandør, 1779. —I. S., kreaturhdir., 1086. —Ida, 581. —Ida Mar., 1366. —Inge, 1264. —Ingeb., 258², 580, 1584. —Ingeb. Dorth., 805. —Ingeb. Mar., 741. —Inger, 1053, 1067. —Inger Andr., 215. —Inger Beate, 5. —Inger-Lise, 1138. —Ingr., 1429, 1496. —Irene, 470. —J., afd.ing., 70. —J., bibl., 36. —J., grd., 979. —J., husm., 48. —J., købm., 1351. —J., lods, 1303. —J., malermstr., 40. —J., sognepr., 36. —J., vekselerer, 647. —J. A., filialbest., 51. —J. A., overlæge, 1737. —J. C., banearb., 33. —J. C., mejerierjer, 60. —J. E., købm., 1537. —J. G., revisor, 1655. —J. G., typogr., 36. —J. J., bibl., 32. —J. J., propr., 1646. —J. M., lærer, 141. —J. M., socialinsp., 1210. —J. P., brygger, 988. —J. P., forretningsf., 1279. —J. P., murerm., 448. —J. P., togtf., 39, 1042. —J. V., repr., 32. —Jenny, 1191. —Jenny. —Jenny Margr., 132, 1686. —Jens. Mar., 1438. —Joh., 247, 529, 1731. —Joh. Elis., 1388. —Joh. Elis. Cam., 1864. —Joh. Fred. Louise, 525. —Joh. Mar., 627. —Joh. Mar. Krist., 725. —Joh. Soph., 845. —Jul. Karol., 17. —Julie Jens., 128. —Jytte, 966, 1609. —Jørg. Bodil Mar., 396. —K., gross., 20. —K., skotøjshdir., 574. —K. A., centralbest., 44. —K. E., sognepr., 32. —K. G., frugtavl., 1833. —K. K., gdr., 37. —K. M. B., overlærer, 53. —K. O., dir., cand. mag., 35. —K. O., ors., 1139. —Karen, 393, 426, 575, 1026, 1058, 1096, 1436, 1748. —Karen

- Agnete, 1040. —Karen Aug., 679. —Karen Cec., 489. —Karen Ebba Olga, 1502. —Karen Kathr., 1834. —Karen Margr., 1827. —Karen Sof., 101, 372, 1050. —Karen Sof. Erna, 253. —Karna, 1303. —Karol., 1050. —Karol. Kirst., 1105. —Ketty Esth., 1106. —Kirsten, 1290. —Kirst., 610, 1282. —Kirst. Hel. 571 f. —Kitty, 318. —Kristence Mar., 1205, 1206. —Krist., 681, 1366. —L., bogh., 1907. —L., fattiggårdsbest., 28. —L., tømrem., 517. —L. C., gdr., 30. —L. C., repr., 48. —L. C., urmager, 1613. —L. F., propr., 138. —L. F., provst, 787. —L. G., politiassistent, 426. —L. K. V., værkstr., 35. —L. P., komm.lærer, 489. —Lars Fred., 511. —Lilian Annette, 817. —Lis, 612. —Louise, 844. —Louise Alb., 1046. —Louise Elis., 1627. —Lydia Joh. 1921. —M., bankdir., 285, 1877. —M., forretningsf., 612. —M., fotograf, 51. —M., kontrollør, 643. —M., lærer, 1222. —M., vikt.hldr., 44. —M. C., skom., 43, 1835. —M. E., tjener, 299. —M. P., dir., 791. —M. T., insp., 47. —M. V., overlærer, 40. —Magd. Christ., 1274. —Maren, 378, 798, 1144, 1714, 1830. —Maren Joh. Bodil, 1328. —Maren Kirst., 307. —Marga, 730. —Margot, 1349. —Margr., 470, 1315, 1599. —Margr. Christ., 1335. —Mar., 177, 772, 837, 1369, 1522, 1633. —Mar. Joh., 586, 940. —Mar. Kirst., 150. —Mar. Math., 1347. —Mar. Petra, 1451. —Martine, 800, 1497. —Mart. Nikol., 1019. —Mary, 1042, 1465. —Mary Agnete, 452. —Mary Kirst., 1094. —Meta Agnete Lydia, 950. —Metha Mar. Elis., 358. —Mette Mar., 1904. —N., folketingsm., 37. —N., kvart.mstr., 292. —N., sekr., 31. —N., snedkerm., 854. —N. A., insp., 33. —N. C., dyrl., 38. —N. C., gdr., 39. —N. C., tømremstr., 38. —N. K., gross., 1328. —N. M., gdr., 1520. —N. O., dir., 1001. —N. P., entrepr., 1605. —Nanny Hans. Aug., 292. —Nelly Elis., 1439. —Niels. Mar. Kirst., 62. —O., bagerm., 1463 f. —O. C., overlærer, 1352. —O. P., sognepr., 32. —Oda Lov., 299. —Olga Astr., 1080. —P., fabr., 1206. —P., gdr., 1301, 1827. —P., ingeniør, 1408. —P., insp., 1907. —P., køb., 1682. —P., malermstr., 1106. —P., tobakshdl., 44. —P. C., murerstr., 32. —P. C., tømrem., 35. —P. C. F., manufakturhldr., 75. —P. E., gross., 394. —P. H., bankfuldm., 1417. —P. H., fuldm., 45. —P. M. G., maskinmstr., 5. —Petra, 1592. —Petra Hans. Krist., 1002. —Petra Mar., 573. —Petr. Krist., 1222. —R., prokurator, 921. —R., sergent, 1735. —R., skoleinsp., 1129. —R. J., dyrl., 40. —R. O., fragtmand, 40. —R. P. murerstr., 1443. —Ragna Elis., 1613. —Rasmine, 1085. —Rasm. Kirst., 1663. —Rigm., 1783. —S., agent, 30. —S., ledvogter, 29. —S., provst, 1627. —S., sognepr., 553. —S. A., handelsgartn., 34. —S. E., driftsleder, 1661. —S. P., maskinist, 839. —S. P. N., overdyrlæge, 1261. —S. R., ktch., 45. —Sara Mar., 1804. —Signe, 1171. —Soffy Elis., 368. —Sof. Niels., 1418. —Sgr., 1525. —Sgr. Margr. Kirst., 217. —T., gdr., 146. —T., gross., 814. —T., journalist, 170. —T. M., gross., 979, 1798². —T. V., kordegn, 584. —Tenna Irene, 1701. —Thora, 199, 1853. —Thora Adelh., 971. —Thora Carla Mar., 961. —Tora Conr. Henr., 1912. —Thora Elis., 125. —Thora Joh. Mar. Kar., 207. —Thyra Jul. Aug., 389. —Tony Karol., 1795. —V., køb., 50. —W., lageresp., 1033. —W., repr., 1587. —V. A., mekan., 34. —V. P., smedemstr., 837. —V. R., cand. mag., 45. —V. R. A., prof., 1566. —Valb. 1346, 1707, 1766. —Valb. Eleon., 647. —Valb. Margr., 1348. —Valb. Rasm. Sof., 1457. —Viabeke Kirst. Mar., 1002. —Viola Alfr. Hel., 683. —Viola Elis., 944. —Yrsa, 489.
- Andersen Alstrup, G. M., 218, 1063. —Kirsten Margr., 1063.
- Andersen-Alstrup, J., 233. —T., 233.
- Andersen Nexø, M., 51.
- Anderson, Elis., 1309. —J., 125. —Lilli, 125.
- Andersson, Aina, 1357. —Anna Em. Mar., 1357. —Anna Ottilie, 144. —Bened., 887. —C. S., 138. —E. S., 1108. —Elna, 1475. —Else Ingeb., 1108. —Emma, 733. —Eug., 1533. —Gertr. Anna Elis., 1118. —Inga Greta Lilian, 1846. —Ingeb. Gudr., 1620. —J. A., 52. —J. E., malermstr., 1846. —Kirsten, 1699. —J., køb., 1357. —Valb. Alfr., 1453.
- Andkjær, F. L., 52. —Jutta Aug., 264.
- Andreasen, A., gross., 1355. —A. L., sognepr., 53. —Ane Hel. Elis., 58. —Anna Carol., 352. —Bodil Gertr., 122. —C. ing., 797. —C. A., dommer, 122. —C. O., handelsrejs., 52. —Cam. Joh., 212. —Ebba Kirst., 1298. —Ellen Margr., 1231. —Elly, 692. —Emilie Magd., 1480. —H. A., rentier, 53. —H. C., buntmager, 1231. —Henny Gyrithe, 797. —Inga Betty Elis., 1355. —J., gdr., 52. —Joh. Cec., 545², 1057. —Karen, 655, 1569. —Margr., 1012, 1013. —Mette, 1689. —N., børnehjemsforst., 1407. —Nicol., 1176. —P., trafikkontr., 53. —S. G., trafikkontr., 53. —T., vognm., 1298.
- Andreassen, Aase Suppli, 492. —Astr. Mar. Ingeb. Clara, 1293. —C. C. P., overdyrl., 54. —Christ., 1176. —Erna, 417. —H. C., forp., 54. —J. P., 54. —J. S., gdr., 492. —Kirst. Mar. Bol., 539. —M., politiassistent, 417. —Petrea Mar., 1334.
- Andrés, D. G., 1252. —Grethe, 630. —J. H., 630. —Kirsten Rønneknamp, 1252.
- Andresen, A., 1617. —A., dyrl., 976. —A. V., apoteker, 55, 1026. —Agnethe, 1774. —Anna Elise, 895. —Anne Margr., 1175. —C. O., køb., 1907. —Ida Hel., 1253. —Ingeb., 1108. —J., landpostb., 1519. —J. V., bagerm., 319. —Joh. Cec., 1342. —Julie Sof. Birg. Katr., 838. —K. R., n.læge, 55. —Karen, 780. —L., læge, 56. —Marie Vilh., 319. —Mar. Wilh., 1469. —Nanny, 1082. —O., borgmstr., 56. —P. F., gross., 55. —P. F., invalidekons., 1658. —V., gross., 254.
- Andresen-Reier, C. A., gdrbr., 55.
- Andrews, Marg., 132. —R. D., 132.
- Andrup, Mariane, 8.
- Angel, H., 1825. —Nanny Joh. Schau, 1824, 1825.
- Angelo-Nielsen, C., 57.
- Anger, Borgh. Wiclaur, 279. —K., 279.
- Anholm, Anna, 221. —Severine, 1304.
- Anker, J. J., 1814.
- Anker-Møller, G., 264. —Ruth, 264.
- Anker Nielsen, F., 1851.
- Ankerstjerne, Edda, 1684. —J., 539. —Sigr. Mar., 539. —Vilh. Theod. Margr., 1684.
- Ankjær, Mariane, 522.
- Ankestad, Astril, 1034.
- Anslæt, S. C., 58.
- Anthon, Clara Juel, 1463. —E. H. J., 1463. —Edith, 1896. —J. M., 1896. —Olga Margr., 798, 799.
- Anthonisen, H., øjenlæge, 58. —Maren, 49. —N. H., læge, 58, 59.
- Anthonsen, Anna Birg. Christ., 1466. —N. A., 59.
- Antonius, A. C., 59.
- Antons, A. M. M. C., 60.
- Antonsen, A. C., dommerfuldm., 1912. —Ellen, 1912. —K. P., 60.
- Appeldorn, Ellen Am., 649.
- Appelt, W., 60.
- Arboe, Gerda Astr., 209².
- Arel, Aase, 1107. —C. O., 1107.
- Arøndrup, Gerda Em., 240. —H., stabslæge, 61. —Rigm. Harr., 1568.
- Arends, Hel. Vilh., 389.
- Arenholt, A., 61.
- Arensbak, C., 871. —Lilly, 871.
- Arentsen, Grethe, 42. —H. E. V., 42, 61.
- Arentoft, Valb. Elv., 248.
- Arentzen, Ketty, 1499.
- Arerzig, Ingeb., 176.
- Arffmann, C. V. L., 61. —S. J. L., 62. —Sof. Henr. Am., 195.
- Arge, N. M. A., 62.
- Arildsen, Inger, 506. —Karen, 694². —S. R., 694.
- Arlien-Spøberg, M., 62.
- Arnbrust, Erna Mary, 1652.
- Arnadóttir, Bergljot, 1596. —Dýrleif, 590.
- Arnberg, J. G. L., 62.
- Arnborg, Astr. Joh. Louise, 479.
- Arndal, J. P., 1061. —Mary, 1420. —O. L., 63.
- Arndt, Lily, 1069.
- Arnefast, A., 63.
- Arnfred, F. A., 64. —J. T., 63.
- Arngrimsdóttir, Guðr., 590.
- Arnhoft Spørensen, Annelise, 32.
- Arnold, Ilse, 1563. —N., 1563.
- Arnold-Larsen, A., læge, 64, 1112.
- Arnoldi, Elva Em. Thorum, 1571. —L., 65. —Thyra Dagm. Maren Alex., 65.
- Arnsfeldt, R. C., 65.
- Arnsø, J. N. J., 66.
- Arnzen, Elli, 465.
- Arnum, Hel. Mar. 1760.
- Arnvig, H. N. A. A., 66, 433. —Vibeke, 433.
- Arnø, Kamma Louise, 951.
- Arræ, H. V. R., 1432. —O. H., 1432.
- Arthur, J. A., 248. —Joan Marian, 248.
- Arup, Gerda Ipsen, 437, 1614. —P. M. C., læge, 1614.
- Arvedsen, F. L., 67.

- Asbjørn Christensen, T., 67.
 Asboe, Mar. Krist., 1160.
 Ascanius, Thyra Bol. Christ., 798.
 Asdahl, E., 68.
 Asgeirsdóttir, Bryndis Ragnh., 1597.
 Asgeirsson, M., 1671.
 Asholt, O. P., 68.
 Asingh, S. K., 68.
 Askeby, N. E., 68.
 Askegaard, E. P. R., 69.
 Askelund, J., 453. —Synnøve, 453.
 Askenbom, Gunh., 1849.
 Askgaard, J., 69².
 Askholm, Inger-Lise, 1345. —M. H. R., 1345.
 Askløv, Valb. Soph. Dedenroth, 499.
 Askov, C., 69.
 Asmus, Marg., 785.
 Asmussen, A., 71. —C. B., dir., 1275. —Cathr., 1176. —Ellen, 1515. —H. L., 70. —Hans., 866. —Ingeb. Kirst., 1655. —Kirst. Fredr. Carol., 610. —Lilian, 1275. —Meta, 1774. —Sigr. Elis. Dora, 1244.
 Asschenfeldt-Hansen, C. C. J., 71.
 Assens, Aase Bened. Margr. 738. —Ingeb. 713. —Julie, 1582. —L. S. B., 739.
 Assens Christensen, Esther Elis., 1548.
 Assum, N., 71.
 Aster, Astr. Margr. Sof., 1814.
 Astman, M., 992.
 Astmanova, Irma, 992.
 Astrup, A., 72². —A. B., 71. —J. J., 72. —Kirst. Jul., 1432. —Laura Em., 764.
 Asvarisch, M., 715. —M. J., 73. —Miriam, 715.
 Aswegen, Elizab. van, 191. —H. van, 191.
 Aubertin, Anna Elise Alb., 1155. —Ellen, 1362.
 Aude Andersen, Ellen Hedvig Sof., 646, 1801.
 Auener, A., 24. —Karen, 24.
 Augustinus, Kath., 1047.
 Aumann, Christ., 842.
 Aun, Birgit Lizzie, 1137. —Gerda Krest. Math., 74.
 Averbhoff, Doris, 1809.
 Axboe, V. G., 74.
 Axelsen, Ane Poul., 1912. —C., 232, 646. —Ebba, 1199. —H., konsul, 75. —H. S., 1199. —Jens. Kirst., 1381. —Karen Lene Thyra, 646. —Kirsten Laura, 232. —Laur. Chre., 1022.
 Axi, Judith Blenda, 104.
 Axø, C. V., 76.
- B**
- Baadh, Arcadia, 851.
 Baadsgaard, Eva Carol., 763, 764. —F. V., 763. —Valb. Math., 75. 1660. —Thora Olga Aug., 1426.
 Baadstrup, Margr., 75.
 Baagøe, Carol. Math., 1663 —E. E. A., 77. —Ellen, 558. —J., 77. —J. H., 558. —J. S., 76.
 Baandrup, J. K. J., 77. —S. A. J., 77.
 Baark, K. G., 78.
 Bärlic, Sof., 1823.
 Baastrup, A. E., 800, 1542. —C., læge, 78, 79, 80. —C. L., 78, 1728. —E., 340. —E. J., 78, 132. —E. P., 80. —Ellen, 340, 341. —Eise, 1266. —Eise Ed., 132. —Grethe, 650. —Inge Elisab., 78. —Inger, 800, 1542. —Margr., 81, 1725, 1728. —Nikol. Am., 1385. —O., 79. —O. I., 79. —Petr., 1859. —S., overlæge, 80, 850. —V. P., 81.
 Baastrup Sørensen, Edle, 1095.
 Baatz, Adolf, Sev., 1656.
 Bacharath, Else, 407.
 Bach, A., 83. —Ane Joh., 164². —Ane Kirst., 524. —C. 524. —E. I., 82. —Elis., 283. —Ellen Fred., 1067, 1888. —Gerda Margr., 725. —I. C., 83. —J. G., 725. —Johanna, 65. —K. J. C., 83. —Karen, 340. —L. C., 82, 83. —M. C., 82. —Magda, 1243. —Maren Pedersen, 90. —Margr. Joh., 1289. —Mar., 479. —Marie Elis., 84. —N. A., 82. —Oda Kirst., 160. —P., 83. —S. M., 342.
 Bach Nielsen, Karen, 1320.
 Bach-Petersen, Anna Helga, 1320.
 Bache, D. G. M., 84. —Elvira Louise, 232. —Gerda, 1136. —H. N., 85. —L., 1136. —L. P. W., 85. —Math. Em. Birg., 60. —R., 85. —Ragnh. Margr. Eleon., 1136. —T. M. A., 85.
 Bachem, Desirée Nap. Fen., 727.
 Bachmann, Agnes Cam., 868.
 Gerda Jul. Margr., 121. —H. C., 85. —J., 121. —P. A., 85. —Sigriður Asta, 169. —Soph. Phil Aug., 85.
 Backer, Anna Sigr., 1600. —Anne Grethe, 87. —K. H., læge, 86², 87. —Kirsten, 86. —O. J., 86. —P. J., 85.
 Backwell, Winifr. Fleming, 1406.
 Baden, Ebba, 343. —Grete, 896. —H. J., 87. —J. C., 343. —Karen Louise, 87.
 Baden-Jensen, H. J., 87.
 Badsberg, P. C., 87.
 Badstue, Gudr., 1390.
 Baess, A. H. F., 88.
 Bager, C., 88. —C. J., 88. —Karen, 632.
 Bagge, Else, 700. —Joh. Mar. Em., 23.
 Bagge Nielsen, Karen, 1482.
 Bagger, A. W. T., 88. —Anna Katr. Kirst. Jensen, 90. —Edith, 1788. —Ellen, 1077. —Grethe, 1591. —Henr. Am. Er., 46, 49. —J., 1788. —K., distr.læge, 89. —Louise Cam., 177. —Nicol., 1205. —V. A. B., 1077.
 Bagger Pedersen, C., 82. —Grethe Mar., 82.
 Baggesen, B. A. T., 89. —H. A. I., kapt., 946. —Joh. Imman., 236, 946.
 Baggesgaard, Thora Mar. Elis., 1717.
 Bahnsen, Laur., 659.
 Bahnsen, C. W., 1528. —Dorth. Mar. Christ., 657. —Kaja, 387, 388². —Mar. Elis., 467. —W. F., 387.
 Bahnsen Henriksen, Kath., 66.
 Bahr, A. P. L., 206.
 Bak, A. M., 90. —Gerda, 1561. —Gudr., 938. —Karen Mar. Hans. Jensen, 961. —Klara, 90. —P., 938, 1561. —R. M., 89.
 Bak Larsen, N., 1305. —Trine, 1305.
 Baker, Maggie, 179.
 Bakkekilde, R., 310. —Synnøve, 310.
 Baldvinsdóttir, Thorunn Ingib., 570, 1645.
 Balle, Anna Soph. Listov, 474. —J. P. H., læge, 1542. —Karen Elis., 754. —Mar. Joh. Kirst., 693. —N. F. S., 90, 474. —Nancy Em. Mar., 1666. —Nancy Joh., 1542². —Olga, 1926. —V., 90.
 Ballceby Jensen, Jenny, 931.
 Ballieu Petersen, V., 525.
 Ballin, Dorth. Soph. Eilne, 320.
 Balslev, Charl., 26, 27. —Dor., 412. —Ingeb., 577. —Ingeb. Dorth., 465, 1098. —J. V., 91. —L., læge, 91, 417. —L. N., 93. —L. N. V., 1285. —Mar., 1285. —Martha Joh., 1198. —R., 92. —S. T., 92, 93. —V., læge, 91. —Valb., 94.
 Balslev Jørgensen, P. K., 93².
 Balsløv, G., 94.
 Balstrup, H. V., 94.
 Baltzer Andersen, Agnete Mar., 710.
 Baltzersen, Emma Kirst., 1280.
 Balund, Rigm., 1856.
 Balund Jensen, Tove Gudr., 1856.
 Bang, A., 95. —A. H., 96. —A. L. C., 1022. —Aase Mar., 813. —Anne, 101. —Aug. Dort., 928. —B. C., 913. —B. J. E., 788. —C. F., 87. —C. L., 100. —Elis. Helen Collett, 745. —Elise, 1291. —F., 96, 1882. —F. D., 97. —F. V. S., 99. —Franziska, 250. —Gerda, 702. —Hedevig, 1010. —Hedevig Sof., 1565, 1882². —Inge Birg. de, 1408. —J. C. M., 100. —J. H., læge, 98. —Juliane Margr., 1501. —Julie Elis., 1195. —Ingr. Mary, 1455. —K., 98. —Karen, 21, 1021, 1022², 1639. —Kate, 491. —M., 99. —Mar. Sof., 644. —N., 96, 101. —N. F. I. O., 743. —Nina Mar., 788. —O., 101, 745. —O. de, 1408. —P. S., 98. —R., 1195. —S., 95, 1455. —S., læge, 99. —S. C. T., 100. —Sigr., 1264. —Thora Vilh., 1447. —Tove Margr., 743.
 Bang Hansen, C., 1645. —Karen Oline, 1645.
 Bang Jensen, Inger Elise, 461.
 Bang Jørgensen, J. P., 1842.
 Bang Larsen, Inger, 1264.
 Bang-Rasmussen, C., 986. —Grete, 986.
 Bangert, C. G., 102.
 Bangsgaard, Anna Mar. Holm, 1231. —P., 1231.
 Bangshøj, Asta Hel., 1260. —J. C., 103.
 Bangshøj, J., læge, 103, 1260, 1582.
 Bank, I. P., 779. —J. A., 104.
 Banke, C., 104. —Dorth., 222. —J. M., 104. —Karen Mar. Gudr., 816, 817. —N., 104, 816.
 Barding, Anna, 682. —Ellen, 1084. —J., 682, 1084.
 Bardram, F. T., 105. —L. C., 105.
 Barfod, A. I. T., 105. —Gudr., 1766.
 Barfode, Eleon. Christ. Falck, 1588. —Inger, 852. —K. R., 423.
 Karen, 184, 723. —Marie Elis., 106. —N. C., 1588. —O., 107. —T. H., læge, 106. —Tove Ratjen, 423.
 Barfred, A. D., overlæge, 629. —Birgit F., 629. —H., 107. —Mar., 608, 609.
 Barkholt, A. H., 1505. —Astrid Hansen, 1505. —Kirst. Mar., 190.
 Barkhuus, C. H. N., 108.
 Barlo, Helga, 796.
 Barman-Jensen, Hulda, 310.
 Barmwater, P. H. F., 108.

Barnekow—Berg Nyborg

Barnekow, Agnete, 620.
 Barner, C. G. v., 48. —Karen Margr. v., 48.
 Barner-Rasmussen, J., 109.
 Barner Rasmussen, Karen Mar. Fred., 1373.
 Barnøe, C., 575. —Vera Thora, 575.
 Barslund, J. M., 109.
 Barslund Sørensen, N., 1855.
 Bartels, C. F. F. A., 109. —D., overkir., 110. —Hedv. Dorth., 177.
 Barth-Nielsen, N., 1907.
 Bartholdy, Esther, 909. —J. læge, 110. —J. G., 1122. —J. P., 110, 1485. —Jac. Carol. Aug., 110, 1526. —Signe, 1485². —V., 909.
 Bartholdy Møller, Margr. Cec., 1526.
 Bartholin Hansen, Anna Cæc., 1126. —M., 1127. —Mik. Margr., 1474.
 Bartl, Mar. Magd., 376.
 Bartram, L. F., 111.
 Basballe, Jørg. Rasm. Krist. Eleon., 1751.
 Basse, Ane Cath., 867. —Emilie Mar., 812. —Else Grethe, 86 f., 1456. —Gerda, 421. —Ingeb., 481. —P., 87. —S. P., 421.
 Bast, A., 111. —J. C., 111.
 Bastholm, Esther, 1866. —N. C., 112.
 Bastrup, P. J., 112.
 Bastrup-Birch, Rigm. Valb. Sof., 113.
 Bathum, J. C., 1722. —Valb., 1722.
 Bau, Bente, 356. —Ingeb., 1730. —K. R., 356.
 Bauer, Carol. Aug. Em., 1407.
 Bauer-Petersen, Helga Gerda Em., 1459.
 Baumann, Valb., 97.
 Baumgarten, Edith, 1103. —H. C. P. H., 113.
 Baumzweiger, Soph. Zeld, 1290.
 Baun, Jens. Krist., 65.
 Baun Andersen, Ruth, 65.
 Baunøe, Caja Jenny Hed., 1423. —J. P. F., 114².
 Baurath, Ane Fred., 390².
 Baurgård Nielsen, Anna Christa, 225.
 Bavngård, A., 126. —Aase, 126.
 Bay, Anna Margr., 723. —Anna Zelma Charl., 1622. —Cec., 902. —Gerda, 1185. —H. N., 114. —Inger, 374. —J. P., 1622. —L., 1185. —Laura Thalia, 1058.
 Bay-Nielsen, N., 114, 1907.
 Bay-Petersen, Christ., 1813.
 Bayer, E. C., 115. —Hanne Soph.-Magd., 1568. —Bertha, 1487. —L. J., 1611. —Lisbeth Esther, 1611.
 Baylund, N. E., 116.
 Bech, A., 118. —A., læge, 118, 922. —A. V., 117. —Adelheid, 404. —Alice Mabel, 64. —Anna Bolette Wibroe, 730, 1547, 1922. —Aug. Mar. Herlin, 379². —C. F., 117. —Cathr. Mathea, 550. —Eleon. Cathr., 1512. —Emma Vilh. Georg., 1248. —Esther, 984. —Esth. Alice Blanca, 922. —Eva, 1048. —H., 1547. —H. C. H., 1908. —Inge, 1792. —J. B., 1792. —J. L. A., 117. —Joh. Kirst., 269². —Karen Mathea Jørgensen, 1272. —L. A. M., 379. —Mar., 82. —Marie Kirst., 141. —N., 1048. —Nanna Petrea, 119. —O., 116. —P., 1670. —P. C., 116. —P. F.,

116. —Thyra Ingeb., 599. —V., 984.
 Bech-Andersen, Dorth, 141.
 Bech-Hansen, Betty Elise, 33. —H. T., 33.
 Bech-Jespersen, Anne, 821. —Oda, 821, 1610.
 Bech Mathiesen, T., 119.
 Becher, T. A., 1781. —Charl. Chr. e., 261. —Gudr., 1781. —Joh. Cathr., 261.
 Bechgaard, C. M., 119.
 Bechmann-Petersen, Betty, 178, 1103.
 Beck, Anna Elise Em., 316. —Anne Laur., 1760. —F., 120. —Grete, 1715. —Ingeb. Mar., 20². —J. C., 20. —J. C. K., 769. —J. L. N., 1760. —Kirsten Eleon. Charl., 1302. —Line Ant., 1095. —M. G., 1098. —Marie Kirst. Siegmufeldt, 73, 1097, 1098. —Mar. Wenø, 769. —N., 120. —O., 1715. —R. A., 1095. —Sigr., 1708.
 Beck Madsen, Ninna, 1708.
 Beck Møller, Else Margr., 1302.
 Becker, Anna Charl., 95. —Ellen, 439, 440, 635. —Eugenie Kathr., 653. —F. H., 911. —G. A., 121. —G. L., 439. —Ida Mart. Henr., 911. —Joh. Anette, 1254, 1638. —Martha, 1467.
 Becker Carlsen, Sine Mar. 1627.
 Becker-Christensen, G., 121.
 Beckett, H. L., 469.
 Beckwith-Nielsen, Inga Elis., 1100.
 Beeken, T. C. M., 122.
 Begtrup, A. L., 55. —Birgit, 1707. —E., dr. med., 122, 1707. —Eva Lange, 919, 1595. —Fred., 1084. —H. C., 122, 919.
 Begtrup Christiansen, Eva, 919, 1217.
 Begtrup-Christiansen, Karen Jul., 1741.
 Begtrup Hansen, Otto Fr., 123.
 Behncke, Hel. Agnes Elis., 715. —M., 715.
 Behnke, T. A. H., 123.
 Behrendt, C. F., 124. —Fanny, 980.
 Behrendt-Poulsen, P. E., 980.
 Behrens, Bertha Louise Em., 1776.
 Behrndt, Inger Kerst. Anth., 526.
 Behrns, Maja, 1603.
 Beier, Edel, 337. —T. A., 337.
 Bek, R. K., 781. —U. L., 32.
 Bekker, A., læge, 1578. —C. H., 124. —Elis. Nicol., 1311.
 Bekkevold, H. L. N., 124.
 Bellander, J. F., 94. —Lisbeth, 93.
 Belling, T., 124.
 Belter, C. I., 124.
 Beltøft, Laura Joh., 950. —V. I., 125.
 Bencke, E. O. L., 125.
 Bender, Ellen Mar., 125.
 Bendix, A. H., 126. —Anna Christ. Carol. 1836. —Bertha, 707. —Elisa, 155. —Emma Magd., 686. —Fredr., 61. —G. S., 61. —Kathr. 1893. —P. C., 1893.
 Bendixen, C. J., 126. —H. C., 126. —O., 126.
 Bendixsen, E., 127.
 Bendorf, Math. Adeline, 992.
 Bendsen, C., mek., 161. —C. V., 127. —L. C., overassistent, 161. —L. H. fabr., 1175.
 Bendtsen, B. M., politiasst., 1347. —Birgit Julie, 1466. —Jørgine, 1622. —L. P., kørelærer, 1466. —Manja, 52. —Maren, 1854.
 Benedictsen, J. J., 128.
 Benedikt, Regina, 65.

Benediktsdóttir, Regína, 1735. —Thórunn, 1332.
 Bengaard, N., 128.
 Bengtsson, Emilie, 794. —Mar., 287. —Petrine Margr., 29.
 Bengtsson-Sjölin, Elna, 1357.
 Bennedsen, Alma, 1698. —B., 128.
 Bennet, Anna Carol., 1674.
 Bennetsen, Karen Katr. Anne, 1865. —Maren Magd., 1094.
 Benniche, H. A., 128.
 Bennike, A., 128. —Elis., 124. —Esther, 1913. —F., 129. —H., læge, 129.
 Benoni Petersen, Elise, 961. —J., sglh læge, 961.
 Bense, O. F. T., 130.
 Benthien, Anna Cathr., 650, 724.
 Benthin, Amal Vilh., 601. —Aug. Mar., 925. —Chr. Fred., 733. —W. N. J., 925.
 Bentzen, A., musiker, 842. —A. P., konfektionshldr., 131. —Bertha, 1106. —Ellen, 1673. —Ellen Margr., 176. —F. H. V., 1864.
 Grete, 1923. —H. P., maskinsmed, 1673. —Inger, 1919. —Kamma, 1864. —Karen Kirst., 835, 842. —P. A. C., læge, 130. —R., læge, 176. —Thyra Fred., 419.
 Bentzen, Andrea Fredr. Christ., 181. —Anna, 247. —Anny, 442, 1331³. —B., 957. —B. B., 132. —Birthe, 1686. —Carla Wilh. Joh., 828. —Edith, 1650. —F. V. L., 131. —H. J., 385. —H. V., 133. —Irma Elis., 891. —J., godsejer, 132. —J. F., provst, 891. —Karen Elis., 249. —M., overlærer, 131. —Mar., 1389. —N. S. B., overlæge, 132. —N. S. M., overlæge, 442, 1686. —R., læge, 133.
 Bentzon, A. D., 133. —Ant. Hedv. Kirst., 1470. —C. F., 579. —Edele Christ., 1127. —Harr. Kirst. Bjerrum, 677. —Inger Andr. 246. —Kamma Math., 1127. —Karen Sus., 1648. —Nico., 579, 580. —P., 134. —P., overlæge, 134, 677. —S., 1648.
 Benzen, Anna, 1533, 1647, 1648. —Ellen, 1647. —N. P. M., manufakturhldr., 1647.
 Benzon, B. P. L. A., 1053. —Joh., 1053.
 Berbom, Inger, 1228. —V., 1228.
 Berendsen, Elca Frieda Alwina, 856.
 Berendt, Galath. Alb., 916.
 Berendtsen, Martha Mar. Krist., 1098.
 Berentsen, Carol., 662. —Jos. Birg., 1860.
 Berg, A. M., 1452. —A. C., 136. —Ane Margr., 137. —Bertha, Georg, 908. —Betzy Christ., 1782. —Carol. Mar. Christ., 276. —E., 135, 1519. —Elna Ketty Ingeb., 795. —Eva, 1085. —F. H., læge, 136. —F. V., 795. —G. R., 136. —Gyda Agn., 335. —H., 415. —H. C., 135. —Inge Mar., 1519. —Ingeb. Mar., 1324. —J. N. H., 622. —J. P., 135, 136. —Joh. Agnete, 909. —Karen Mar., 1452. —Karen Johanne Hartmann, 415. —L. C., 276. —L. T., 136. —Mar. Elise, 819, 1510. —Rigm., 622. —Soph., 593. —T. G. G., 819. —Ulla Katr., 222.
 Berg Hansen, Jytte, 335. —Maren Hansine, 888.
 Berg Nyborg, C., 137.

- Berg Petersen, T., 137.
 Berg Thomsen, Ing., 908.
 Bergenstorff, Ellen Mar., 1345.
 Berggreen, Astr. Margr. Julie, 252. —C. A., 138. —G. H., 137.
 Bergh, Mar. Dor., 451. —Nicol. Margr., 1668.
 Bergholt, Cec., 1038.
 Bergholt Hansen, Sof., 138.
 Bergild, M., 380, 1356.
 Berglind, Lisa, 1581.
 Bergmann, Dina, 417. —Ingeb. Em., 1863. —L. A. C., 138. —Mar. Em., 190. —Mar. Joh. Vilh., 1429. —Mar. Magd., 1276.
 Bergstedt, Hanne, 581.
 Bergsteen, Erna Jud., 721.
 Bergström, Anna Aug., 788, 1605.
 Bergström, Annie, 500. —C. A., 500. —N. G., 1605.
 Bergsveinsson, Edda Sveinsdóttir, 1056. —S., 1056.
 Bergsøe, Grethe, 703. —K., 703.
 Bering, Elisif Julie Car., 138.
 Berkowitz, Lina, 1083.
 Berlau, Ruth, 1115. —V. H., 1115.
 Berling, Hedv. Carla, 1318.
 Bernburg, Ellen Karen, 1816.
 Berner, Birgit Inge, 860. —Bodil, 1845. —E., 860. —S., læge, 1845. —V. M., 139.
 Berner-Schilden-Holsten, Soph. Magd. Paul., 935.
 Bernhoff, Laura, 31.
 Bernstorff Pedersen, F., 541.
 Bernth, G. E. L. H., læge, 139. —Ingeb Müller, 1903.
 Berntsen, A., overlæge, 140. —Gertr. Jørg., 1451. —Ingr., 366. —J. C., 366. —K., 139.
 Berridge, Adelg. Aug., 775.
 Berrig, Kamma Hede, 626. —N. H. O., 626.
 Bertel-Hansen, Agnete, 1013. —B. J., 1013.
 Bertelsen, A., kunstmaler, 141. —A. C., gross, 1582. —A. L., gross, 1824. —A. L., læge, 1894. —Agnes, 1085. —B., bankbogh., 142. —C. P., fiskeskipper, 142. —E., overlærer, 97. —Edna Christ., 1824. —Ellen Mar., 805. —Emmy Christ., 1521. —F. E. V., politifuldm., 140. —Gerda, 1784. —Grethe Fleischer, 1894. —H. H. A., 1109. —J., fabr., 507. —Jens., 1721. —K., gdr., 141. —Karen, 1328. —Karen Mar., 586. —Mar., 1325. —Mar. Sof. Fred., 904. —Merete Elis., 97. —Mette Mar., 387. —N., tømremstr., 141. —N. H., overlærer, 1722. —P., læge, 934. —Ragnh. Alv. Jens. Joh., 507. —Ritta Em., 1582. —T., skolebest., 142. —T. P., postbud, 805.
 Berthelsen, Agnes Jac., 13. —Ane Mar., 163, 1548. —C. A., klaverbygger, 143. —Carla Christensen, 546. —Chr., 318. —Ellen Al. Agn. Partch, 1798. —Else, 1674. —Erna Sigr., 1353. —Gunver, 1505. —Ida Elis. Aug. Mar., 617. —Ingeb., 1206. —J., propr., 676, 1266. —J., revisor, 143. —Jenny, 676. —Jens., 265. —K., møller, 1205. —K. H., exam. jur., 143. —Kirsten, 1205. —L., bladudg., 143. —Margr. Sof., 1266, 1267. —Olga Hel. Kirst. Mar., 1502. —P. A., civiling., 1505. —Pauline Christ., 800. —Rosa, 1016. —S. J. S., ktchef., 144. —S. M., sagf., 1674.
 Bertram, K. H., 144.
 Bertram Hansen, Fred., 782.
 Besche, A. de, dr. med., 144.
 —Ulr. Eleon. Greve de, 1884.
 Betack, Andrea Cic. Mar., 1091.
 Betak, Anna Mar. Marvine, 144.
 Beyer, A., 1370. —Anna Krist., 145. —C. P., 144. —Charl., 1370. —F., 145. —Gerda Am., 491.
 —Gyda Mar., 631. —Kirst., 574. —Margr. Bilsted, 647. —Marie Katr., 319.
 Beyer Jensen, Dorth., 1893.
 Beyerholm, J. C. F. J., 145.
 Bibow Jensen, E. S., 1921.
 Bibow-Jensen, Kirsten la Cour, 1921.
 Bichel, Ane Mar. Kathr., 1321. —Anna Margr., læge, 1462. —H. K. D., 146. —P. C. H., læge, 1462.
 Bidstrup, Anna Carol., 187. —Anna Carol. Joh., 567. —Anna Elis., 1094. —Ingeb., 141.
 Bie, Anna Kjerst., 1545. —Kamma, 1206. —Karen, 1724. —P. A., 1206. —V., 1724. —V., overlæge, 147.
 Biegeleisen, Cæcil., 618.
 Biehe, Anne Denise, 1394. —H. P., 1394.
 Biehl, Isaline Blanche Margr., 1219.
 Bielefeldt, Grete Luise, 228. —Mar., 1473. —Maria Soph. Fredr., 150.
 Bienert, C., 114. —Clara Luise, 114.
 Bierfreund, Lily, 1743.
 Biering, Dor. Ben., 1391. —Elisa, 486. —F. F., generallæge, 147. —Fanny Cathr., 148. —Joh. Mar., 1189. —Lily, 202. —Magda Aug., 605. —P. H., 147. —Paula Fern., 233. —Soph. Elis., 148.
 Biering-Sørensen, H. M., 149.
 Bierring, J., 150, 1473. —K., læge, 150, 398. —Mette Mar., 398. —Rigm., 1473. —V. M., 149, 150.
 Bierring Pedersen, Karen Kirst., 66.
 Bigler, Ethel Margret., 1464. —L. C., 151. —P. E. A., 1464.
 Bigum, Ellen Joh. Cathr., 98. —Fredr. Am., 139. —Ida, 1473. —K., 151. —Karen Mar., 151.
 Billmann, Astr. Elis., 1863. —E. C. S., 152. —Joh. Em., 1517. —Maren Mar. Carol., 1415.
 Billmann Petersen, B., 152. —Ingr. Karen, 1415.
 Bilde, Ellen Margr., 1914. —Karen, 263.
 Bildsøe, E. G., 485. —H. G., 968. —Kirsten S., 485. —Manna Grethe Grove, 968.
 Bilgrav Jensen, Edith Agnete, 1394.
 Bille, A., 153. —A. O. H., 152.
 Bille Brahe, A. V., 1201. —Anne Soph. Kirst., 181. —P. F. C., 181. —Rose, 1200, 1201.
 Bille Pedersen, Lizzie, 257. —Sigr., 257.
 Billegrav, A. M., 1324. —Kirsten Vilh., 1324.
 Billenstein, Mar. Kaalund, 132.
 Billesbølle, E., 1556. —Edel Henr., 1556.
 Billig, K. B., 409. —Maja-Stina, 409.
 Billund, B., 508. —Ruth S., 508.
 Biltzing, H. K. D., 823. —Vera, 823.
 Binderup, Emma Abelone, 1335.
 Bindselev, C., 153. —C. A. S., 1542. —J. R., 153.
 Bing, Carrie Am., 699. —Elly, 950. —H., prof., 155, 309. —J. M., 155. —Olga, 61.
 Bing Ebbesen, Abigail Mar., 490.
 Birch, Carla Chre., 454. —Emilie, 482.
 Birch Caspersen, Ebba, 1586.
 Birch-Jensen, J., 156.
 Birk, Ellen, 359.
 Birkedal, Marg. Eleon., 216.
 Birkedal, Laura, 1707. —Nanna Ingeb., 92.
 Birkegaard, A. T. P., 987. —Miriam, 987.
 Birkerød, Dorteia, 1476.
 Birkerød Larsen, Agnes Mar., 1658.
 Birket-Smith, K., 156.
 Birkholm, Anna Carol., 302.
 Birkholm-Clausen, C., 1597. —J., 1062, 1126. —Mar., 1597.
 Birkmose, A. A., 1827. —Ellen-Louise, 1237. —J., 1237.
 Birkmose Petersen, Esther Mar., 70.
 Birn, V. C., 157. —V. H., 157.
 Birnbaum, D., 563. —Else Karen Jens. Ellen, 1716. —Helene Røgind, 1324. —M., 563. —P. M. J., 1716.
 Bischoff, Bertha Em., 1759. —M. C., 158.
 Bisgaard, A. E., overlæge, 158. —Bertha Elis., 1582. —Hanne, læge, 1067.
 Bisgård, S., 1139.
 Bisgaard Jensen, Maren, 116.
 Bissen, Hanne, 1053.
 Bissing, J., 159.
 Bisted, Ella Stella Ragnh., 968.
 Bistrup, Ane Margr. Kathr., 184. —C. P., 159. —Gerda, 791.
 Bistrup Larsen, Gudr., 184.
 Bistrup Petersen, Poula, 1649.
 Bitsch, Anne Birg., 159. —Astr. Edel, 1634. —Ellen Sigr., 1692. —J. P., 169. —V., 159.
 Bitsch-Larsen, Ingermarie, 912. —J., 912.
 Bitsch Lauridsen, Anna, 642.
 Bittmann, J. E., 160.
 Biørn-Henriksen, H. E. S., 160.
 Biørn-Lorensen, A. T., 160, 1749. —Gudny Ulla, 1749.
 Bjardon, J. C. C., 160.
 Bjarkov, Anna Christ., 953. —Ragnh., 953.
 Bjarnardóttir, Kristín, 1758.
 Bjarnason, B., 169.
 Bjarne, Bodil, 909. —H., 909.
 Bjarne Thorsen, H., 1150.
 Bjarne-Thorsen, Kirsten Ragda, 1150.
 Bjarnheðinsson, S., prof., 161.
 Bjarnov, C. B. H., 161.
 Bjarnø, Anne-Lise, 1858. —H., 1858.
 Bjarte Jensen, Anna Margr., 1634.
 Bjerg, Hannah, 1015. —J. C., 943, 1015. —Mar. Krist., 1706.
 Bjerglund-Andersen, F., 162.
 Bjergmark, A. P., 1314. —Gerda Kirsten Kirst., 1314.
 Bjergsø, K. A., 766. —Ulla, 766.
 Bjerring, Mar. Louise, 162. —Oda Borrebye, 407, 1557.
 Bjerkhoel, Agnes Jørg., 1300.
 Bjerre, A., 163. —Ane Mar., 831. —Chr. Mar., 941. —Ellen

Bjerre—Bondesen

- Margr., 739. —Grethe, 667.
 —H., 876. —Helga Jensen, 164.
 —J. J., 163, 1548. —Joh. Sus., 1141. —Kamma Waage, 935.
 —Karen Margr. Jacobsdt., 1548.
 —Kathr., 825. —Kristiane, 29.
 —Mar., 46, 823. —N. P., 739.
 —Nina, 876. —P., 164. —R. H. V., 935.
 Bjerregaard, Maya, 322.
 Bjerre-Madsen, Eleon. Mar., 94.
 Bjerredahl, Dorrit, 1118. —I., 1118.
 Bjerregaard, Ane Sus., 161. —E. K., 165, 1448. —F., 1550. —Ing. Mar., 165. —Kathr., 314, 929.
 —Mimi, 1550. —S. S., 165. —V. C., 165.
 Bjerrehuus, J. P. H., 166.
 Bjerring, Asgerda Karna, 1720.
 —Elvira Chr., 1495. —Birte Marianne, 1656.
 Bjerrum, C. A., læge, 166.
 —Cec., 1845. —J. P., prof., 134, 166. —Joh. Mar., 1342, 677.
 —Kirst., 1188. —M. H. J., 166.
 —N. J., prof., 1656.
 Bjersing, V., 167.
 Bjønness, Inga Signora, 1784.
 Bjørklund, Eleon. Carol. Louise, 412.
 Bjørklund, Ingeb. Mar., 409.
 Bjørn, Agnes Mar. Christensen, 1914. —Betty, 778. —Else Agnete Vestenberg, 1050. —Helga An. Margr., 1090. —Mar. Birg, 614.
 —O. G. A., 1050.
 Bjørn-Hansen, Grete, 483. —O. J., 167.
 Bjørn Jensen, E., 834.
 Bjørnbak, Gunh. Cathr., 1197.
 Bjørnbak Andersen, Valb., 636, 1197, 1198.
 Bjørnbak Johannsen, Else, 1236.
 Bjørndahl, Astr., 1008. —Louise, 722.
 Bjørndahl Jensen, Inga, 1008.
 Bjørndal, Margr., 1676^a. —T. L., 1676.
 Bjørneboe, Lisb., 135. —O. C., 135, 168.
 Bjørnhof, Ann, 716. —E., 716.
 Bjørnlund, Louise, 784.
 Bjørnsdóttir, Holmfríðir, 591. —Margret, 1041.
 Bjørnsen, Ellen Magd. Joh., 710.
 Bjørnshauge, Edel Mar., 1382. —J., 1382.
 Bjørnshave, N. T., læge, 169.
 Björnsson, J., læge, 170.
 Bjørnstad, H. P. W., 170.
 Bjørnvig, G. M. F., 74.
 Björum, A. T., 725, 1707.
 Björum, Elis., 672, 674.
 Björum, Lise, 725, 1707.
 Blaabjerg, Annalise, 844. —P., 844.
 Blach, Annette, 1089. —Bodil Ingeb., 1671. —Inger, 278.
 Blache, H. H., 582. —Inger-Lise, 582.
 Black, K., 618. —Lis Trunk, 618.
 Blackstad, Oluffa Reb., 1713.
 Bladt, Annie Djerniss, 860. —V. D., 860.
 Blanck, Tove de, 1526.
 Blankensteiner, Emilie, 790.
 Blasberg, Adèle, 1412. —E., 1412.
 Blatherwick, Cleopatra, 705.
 Blechingsberg, Else Joh., 61. —O. E. J., 62.
 Blegvad, J. M. C. M., 171, 172.
 Blem, Ingeb., 567. —J. H., 172.
 Blicher, D. N., 1556. —Else, 586.
 —J. P., distr.læge, 1775. —K. H., 586. —Karen Ingr., 1054.
 —Meta Louise, 201. —Thora Chr., 1775.
 Blicher-Nielsen, Margr., 351.
 Blichert, P., 172.
 Blichfeld, Joh., 1844. —Margr., 1844. —Minna Em. Aline Gersdorff, 814. —P. F. G., 814.
 —Siegr. G., 486.
 Blichfeldt, Misse, 1321.
 Blidstrup, Astr. Harr., 300.
 Bligaard, Joh., 1601. —K., 173.
 Blinkenberg, A. P. D., 659. —C. S., 173. —Else, 659.
 Bliss, Claire, 132.
 Blixenkroner Møller, H., 174.
 Bloch, A. E., 176. —A. W., 174.
 —Agnes Deborah, 711. —Ama-lie, 1483. —Ane Mar., 174.
 —Anna Mar., 842. —C. H., 1767.
 —Emilie, 1273. —Helga Aab-ling, 260. —J. I., 174. —L. H., 175. —Mar. Jacob. Henr. Aug., 833. —Maruca Em., 1261. —Oline Georg., 1339. —S., 650. —V., læge, 175.
 Bloch-Jensen, Anna Mar., 1261.
 Bloch-Sørensen, J., 176.
 Block, Carol. Fred., 305. —J. F. H., 131. —Thekla Sigr. Anna, 131.
 Blok-Andersen, Hanne, 1923.
 —R., læge, 1923.
 Blok Andersen, S., 176.
 Blok Nielsen, Andr. Methæa, 1559.
 Blom, Anna Ida, 452. —E., 176.
 —Fern., 1465. —J. S., 176.
 —Karen, 1780. —Mette Cathr., 871. —N. B., 176. —O., 1340.
 —V. F., 1780. —Vibeke, 1340.
 Blomqvist, Julia Mat., 1696.
 Blomsterberg, Hel., 1771.
 Blond, Birgit, 1798. —U. A., 1798.
 Bluhme, Ella Am., 235.
 Blume, C. A., dr. med., 177.
 —Em., 14. —J. V., læge, 1845.
 Blumensaadt, Signe, 167.
 Blumenson, Laura Charl. Christ., 822.
 Blunch, Caria Vilh. Vikt. Sof., 957.
 Blyt, Grete, 1807. —P., 1807.
 Blytmann, E. E., 997. —Inga Louise, 997.
 Blædel, Anna Mar. Elis. Dons, 1129. —Bolette, 1215. —Lucie Bolette, 1513, 1829. —Mar. Bo-lette, 987.
 Blöndal, G. P., 1908. —O. P., 177.
 Bo Christensen, Anne-Grethe, 1910.
 Bo Jørgensen, Bened., 1447.
 Boas, A. J., 178. —Anne Lise, 1884. —Bibi, 211. —C. O. C., 683. —E., komm. læge, 1884.
 —Ebba, 339. —Gerda, 1916.
 —Gulle, 683. —J. E., 211, 434.
 —J. E. V., 178. —Karen, 434.
 —O. C., 177. —Vilh., 1091.
 Boberg, Agnes, 178. —Laur. Em-ma, 384. —Signe Kath., 382.
 Bobzin, E., 306. —Else Ebba Margr., 306.
 Boch, Rigm., 291.
 Bock, A. A., 180. —Agnete, 1187.
 —Clara Møller, 1911. —G. F., 179. —J. C., prof., 1187. —J. R., 225. —N. N., 1911. —Thyra Natn. Aug., 458, 459. —Ulla Reiersen, 225. —Yelva Sof. Petr., 1823^a.
 Bodecker, Ingeb, 166.
 Bodelsen, Dagny, 259. —Karen, 145.
 Bodenhoff, V. A., 180.
 Bodholt, Emma Pedersen, 502, 1585. —N. E. P., 502.
 Bodholt Frederiksen, Inge, 1585.
 Boe, H., 180. —N., 37. —Randi, 37.
 Boeck, Anna, 1733.
 Boeck-Hansen, A., 1537. —Jytte, 1537.
 Boecker, Elis. Aug., 469.
 Boehm, C., 181.
 Boel, C. C., 1590. —C. H. J., 181. —Kirsten, 1590.
 Boerils, Niels. Kirst., 644.
 Boertmann, P. R., 1104.
 Boesen, A. V., 182. —Ane Mar., 860. —C., 1038. —Clara Carol. Eliotta, 1038. —H. C., 183. —J., 182, 183. —J. F., 182. —Othun-nia, 998.
 Boesgaard, A. L., 183.
 Boeskov, C. J., 183. —T. J., 184.
 Bogason, Kirsten, 1374. —P., overlæge, 184. —S., læge, 87, 1374.
 Bogh, Anna, 54. —J. H., 376.
 —Mar. Hel., 376.
 Bohn, Andrea Laura Math., 185. —C. V. S., 185.
 Bohn Ipsen, A., 1597.
 Bohn-Rasmussen, J. H., 185.
 Bohr, N. H. D., 186.
 Bohse O., 186.
 Bohsen, Anne Mar., 1464.
 —Christ., 1275.
 Boiesen, C. R., 186.
 Boiken, Bodil Vib., 490. —C. E. S., 490.
 Boisen, Agnete, 1446. —Anna Cath., 1392. —Esther, 1446. —P. T. B., 1446.
 Boje Andrea, 1029. —Annette Kirst., 1314.
 Bojesen, A., overlæge, 188, 377. —Anna Fred. Henr., 466. —E. S. J., 187. —G., 187. —M., 45. —Olufa, 830.
 Bojesen-Trepka, Mar., 1541.
 Bojsen, A. F. K., 189. —Anna Judith, 689. —F., 953. —F. E., 1061. —Ingeb. Karin, 1061. —Nanna Mix, 1775. —P., 189. —Ruth Høyrup, 953. —Ulla Konow, 189.
 Bojsen Jensen, Signe, 1459.
 Bojsen-Møller, O, læge, 190.
 Bokelund, S. S., 190.
 Bokkenheuser, J. J. V., dr. med., 191. —V., læge, 191.
 Boldreel, A. M., 1427. —Aase Joh., 1427.
 Boldsen, Astr. Mar., 1054. —F. C., 1334. —F. G., 1430. —Inge Mar. Eva, 1334. —Paula, 1430.
 Boll, Astr. Margr., 336.
 Bolle, Eina Vinding v. Scharf-fernborg, 21.
 Bolhorn, Karen, 1216.
 Bolotin, E. I., 191.
 Bolstad, Hedv. Stillesen, 446.
 Bolund, R., 192.
 Bolvig, Anna Helene, 266. —El-len, 1758. —H. C. A., læge, 192.
 Bolvig Hansen, C. V., 193.
 Bom, Anna Kathr., 625. —H. R., 193.
 Bombæk, Mette Mar., 783.
 Bombæk Poulsen, Margr., 783.
 Bomholt, Sine Dorth., 852.
 Bomholt, Astr. Mar., 716.
 Bonde, A., 856. —Ellen, 737.
 —Helene Mar., 856. —J. J., 194. —K. A. D., 737. —Kis, 1631
 Bondesen, Grethe, 1784. —J. H. T., 1784.

- Bondgaard, Anna, 224. —Meta, 224.
 Bondo, Bibi, 1517. —E., 194, 1517, 1908. —P. B. J., 194. —Signe, 577, 1877.
 Bonfils, A. W., 195. —Olga, 1376.
 Bonich, Harriet, 1449.
 Bonnaire, C. F., 591. —Mar. Juliet, Louise Sim., 591.
 Bonne, A. M. C., 1526. —Carla, 1097. —Carla Mar. Em. Haraldine, 1526. —Chr. Uir., 139.
 Bonné, A. M., 1259. —Dagm. Agn., 1259.
 Bonne Jørgensen, C., 195.
 Bonnesen, Anna Joh. Henr., 1880. —Cath., 1240. —Ellen Winther, 230.
 Bonnevie, A. E., 195². —C. E., 195, 1403. —Gerda, læge, 1403. —H., 260. —Kirsten, 1403. —Liza, 260.
 Bonnichsen, K. E., 196. —Louise, 1108.
 Borberg, E. J., 346. —Else Juul, 346.
 Borch, Aase Riegels, 631. —Anna Mar., 731. —C. F. C., 693. —Dorth, Christ., 751. —J., 199. —J. S. A., læge, 198. —Kylle, 199. M., 631. —Mar. Sof. Fred., 200. —O., 608. —Ruth, 608. —Tita Else, 693.
 Borch Christensen, Kar. Margr., 199.
 Borch Jacobsen, C. V., 72
 Borch-Johnsen, E., overlæge, 199. —N., distrlæge, 199.
 Borchersen, J., 200.
 Borchgrevink, Soph., 1195.
 Borberg, H. J., 196. —N. C., læge, 197². —P., 197.
 Bording, Elsebet, 375. —V. J. B., 375, 729.
 Borg, Anna Mar., 201. —Edith Eline, 354.
 Borgbjærg, A. H. J., dr med., 201. —J. J., 201.
 Borgen, A., 1603. —C., 1233. —Kirsten, 1603. —Lor. Aug., 705.
 Borges, Ellen Kirst., 1818.
 Borgström, A. H., 689. —Anna Judit, 189, 689². —E. G., 189. —Olga Marianne, 189.
 Borgström, Raphaela Charl., 784.
 Bork, A. J., 202. —Ella Mar. Carol., 1399. —Poula Elis., 267.
 Bork Andersen, Kirsten, 1733. —N. A., 1733.
 Bormose, Inge Doris, 286.
 Bornemann, Else v., 871.
 Borre, H., 202. —Mariane, 1848. —Rigmor Elis., 664.
 Borrebye, E., 162.
 Borregaard, Margr., 283, 793.
 Borregaard Jacobsen, Margr., 1579.
 Borresen, A. C. S., avlsbr., 202. —S. C., 1654.
 Borries, C. A., læge, 203.
 Boring, H. H. T., 203.
 Borst, Metha Both., 1061.
 Borthig, Hilda Virg., 1588.
 Borum, A. E., 204. —Ida Margr., 975. —Kirst. Mar. Birg., 204². —Mette Mar., 772. —W. A., 975.
 Borup, Agnes Ingeb. Haugaard, 1049. —Hilda, 502. —Leon., 767.
 Borup Svendsen, N., 204.
 Boserup, A., 408. —Agnethe, 1774. —Annette, 110. —Eva, 167. —Eva Christ., 110. —Ida, 1802. —Inge Kirst., 1279, 1915. —J. C., 1401. —Joh. Fredr., 206. —Joh. Fred. Birg., 1076. —Jytte, 1401. —Magda, 933, 934. —Maja, 1401. —Margr., 416. —O. C. H., læge, 205, 206, 879. —Paula, 1061. —Rigm., 408. —V. A., 205. —V. C., 1774. —Valb. Christ., 408. —Vita, 1747.
 Bosse, Harriet, 1237f. —P. E. C., 1238.
 Bossing, L. P., 434. —Rigm. Mariane, 434.
 Bostlund, Gerda, 1124. —K. M., 206. —M. C., læge, 1124.
 Bostrup, Nanna, 1723.
 Bostrøm, L. H. S., 207.
 Bothmann, Anna Margr., 1525. —H. C., 207.
 Bouet, L. C., 207.
 Boutard, Dora Emma Clara, 600
 Bové, Anna, 208.
 Boye, A. V., 780. —Alba Eva, 780. —E. S., 208. —Ellen, 208. —K., 208. —Leon. Krist., 209. —O., 1301.
 Boye Hansen, Turi Elis., 1821.
 Boye Larsen, A., 1380. —Mar Elis., 1380.
 Boyer, Juliane, 1364.
 Boyesen, H. B., dir., 209.
 Boyhus, E., 1908. —Gudr. 1862.
 Boysen, Marie Christ., 844
 Braae, H. F., 1761. —J., 209². —Margr., 1761. —N., 209.
 Braathen, Pauluda Magd. Ther., 1034. —Sonja, 1850.
 Brabrand, M. S., 1142. —Mary, 1142. —Thora Adr. Krist., 1626.
 Bracht, Ida Joh. v., 1426.
 Brahm, Karen, 39. —O. 39.
 Bram, Sigr., 486.
 Brammer, Alfa, 797. —Astr. Signe Dor., 1469. —M., overlæge, 210. —M. J., 210. —Sara Vilh. Carol., 1413.
 Bramming Hansen, H. F., 575. —Inge, 575.
 Brams, A., 210. —Joh. Mar. Nielsen, 211. —L. H., 210.
 Bramsen, C. N., 211. —Camilla Christ., 1387. —L. H., 211.
 Bramsnæs, C. V., 1211. —Ragna, 1211.
 Bramson, M. L., 212.
 Bramstrup, H., 212.
 Brandal, V., 212.
 Brandberg, L. N., 213.
 Brandenborg, Vise Mar. Peder- sen, 1063. —N. P., 1063.
 Brandrup, Cathr Mar. 513.
 Brandin, Agnes Elfr. Poul., 724.
 Brandorff, E. P., læge, 213.
 Brandrup, Andr., 1668. —P., 213.
 Brandstrup, Birgit Joh. 1785, 1889. —E., prof., 214. —L., 213, 1785. —Laura Anth. 256.
 Brandt, A., læge, 215. —A. C. L., 1704. —Aase Mar. Henr., 1225. —Anna Regine Laur. 1838. —C., 215. —C. O., 927. —E., 216. —E. F., 215. —Fred. Elis., 1862. —H., læge, 1309. —H. H., 1811. —Hans., 1226. —Harriet Aug. 435. —Helga, 253. —Inger, 1704, 1719. —J., 101, 1522. —J. F., 217. —J. R., 216. —Jenny, 927. —Joh. Dorth., 1851. —Kaja Jens., 574. —Karen Jos., 1522. —Karen Margr., 728. —L., 214. —M., 728. —Mar., 323. —Nelly, 704. —O. J. C., 1908. —Olufa Gisela, 893. —P. M., 216. —Sara, 1837. —Sara Krist., 217, 538. —Tove, 1309. —Valb., 1072.
 Brandt Jacobsen, Lotte, 1727.
 Brandt Nielsen, Elise, 538. —Inger, 1820. —M., 1820.
 Brandt Olsen, Edith Helga, 253.
 Brandt-Petersen, A., 749. —Inge 749.
 Brandt Petersen, E., 217.
 Brangstrup, V. F., 218.
 Branum, Jytte Albech, 1205.
 Brasch, A. H., 129, 1139. —Anna Fred., 1139. —E. F. L., 1764. —Eilen Mer., 1764. —Gudr., 550. —Joh. Bol., 197, 948. —Karen, 129, 1173. —Kathr. Mar., 567. —Tilly, 1193.
 Brasen, Thora Vilh., 766.
 Brask, Jul. Mar. Fenger, 1024.
 Brask Nielsen, Doris, 1024.
 Brath, D. G., 1134. —Inger Else, 1134.
 Bratlund, F. H., 218.
 Bratt, I. I., 1901. —Nancy Kath., 1901.
 Brauer, C. T., 218. —Klara Elsa, 350. —Olga Wilh. Sof., 1464.
 Braun, Astr., 1659. —Cecilie, 1878. —P., 1659.
 Brechling, H. C. N., 219.
 Bredahl, A., 1567. —Ketty Cam., 1567². —L. P., 219. —Wita Mar. Margr., 219.
 Bredahl Clausen, Oda Elis., 713.
 Bredahl Hansen, Jytte, 713.
 Bredahl Klausen, C., 1867.
 Bredal, Carol., 1235, 1594.
 Bredal Jensen, Dora Eleon. Anne Margr., 118.
 Bredal Nielsen, Ruth, 118.
 Bredenbeck, Rosa Joh., 37.
 Bredenberg Andresen, Julie, 1026.
 Bredmose, E., 220. —E. J., 220. —J. E., 220.
 Bredow, Märtha Elsa Mar. v., 1041.
 Bredsdorff, Betty Margr., 332, 333, 534. —Gerda Soph., 584.
 Brede, Jytte, 1271.
 Bregnballe, J. P., 220.
 Brehm, J. T., 221.
 Brehmer, Aug., 467.
 Bredahl, A. D., 221. —Esther Agn., 1340.
 Breindahl, Tove Elis. Mar., 371.
 Breinholt, A. V., 1653. —Ellen, 1653. —Karen, 332, 599. —N. M., læge, 221, 599.
 Breinholt Jørgensen, J., 13.
 Breinholdt Munch, J., 66. —Lise Vib., 66.
 Breining Rasmussen, Inger, 1323. —O., 1323.
 Breivik, Berit Joh. 970. —N. J., 970.
 Brekke, B. J., n.læge, 1388. —E., 1388. —Jos., 559.
 Bremer, F., 1477. —Mally, 1477.
 Bremerholm Henriksen, Emmy Rasm., 1736.
 Bremholm, Ester, 104. —J. P., 104, 222.
 Brems, Laura, 344. —N. P. H., 222.
 Brendstrup, C. P., 223. —K., 222. —Soph. Jac. Petr. 1882. —V., overl., 222.
 Brenner, F., 223.
 Brenge, Minna Carla, 159. —P. D., 1073. —Tove, 1073.
 Breschel, Saba, 283.
 Bréson, E., 224. —L., læge, 224.
 Bresson, Eva, 1465.
 Brest, Oda, 970.
 Breth-Petersen, Ingeb., 960.
 Bretting, A. F., 1675. —P. A., 1675.
 Breum, J. C., 972. —Paula Erika, 972.
 Breum Ankersen, A., 1484. —Ragnh., 1484.

Breum Jeppesen—Budde

- Breum Jeppesen, Inger Emilie, 1191.
 Breuning, Kirsten, 1774. —W., 1774.
 Brevik, J., 224.
 Breyn, K., 415. —K. O. S., 224. —Mar. Luise, 415.
 Brimberg, E. F., 225.
 Brinch, Anna Petr., 600. —Anne, 142. —C., 225. —Eline, 1179. —Grethe Elis. Thora, 250. —H., læge, 250. —H. P., 225. —Lilly Gudr. Elis., 1393. —Mar. Jac., 1044. —Mette, 58, 59. —P., 226, 1393. —T. overlæge, 226.
 Brinch Bertelsen, Hanne, 934.
 Brincker, Bertha, 121. —Emma, 765. —G. H., 1304. —Ingr., 515. —Julie, 1120.
 Brinchmann, W. J., 904.
 Brings, Grethe, 803.
 Brings Nielsen, Sonja, 803.
 Brink, A., 1205. —H. A., 227, 874. —Inge, 1205. —Jytte Foss, 874.
 Brinkbo, J., 227.
 Brinkdal, Erna Margr. 526. —R., 526.
 Brinkmann, Bessie, 904². —Joh. Elis., 380. —Laura, 988.
 Brint-Nielsen, J. C., 228.
 Brisson, Hruna S. Panduro, 170. —J. E. P., 170.
 Brix, Agnete Ellerhuusen, 1663. —Dagny, 739. —F. Ellerhuusen, 1663. —G. A. N., 1482. —H., 229², 254. —J. C., 228. —Laura Mar. Paul., 719. —Ulla Mar., 374. —V., 374.
 Brix-Hedegaard C., 1312.
 Brix Petersen, Birthe, 47.
 Brix Petersen, Thora Soph., 1334.
 Brixen, Kirsten, 229.
 Brixen-Rasmussen, Lilli, læge, 1263.
 Brixtofte, Ane Mar. Christensen, 229.
 Bro, Aja Mar., 1475. —Bente Judith Zier, 1221. —Betty Margr., 230. —Mar. Maren Christoffersen, 230. —R. M., 229. —Ragnh., 221. —V. J. C., 1475.
 Broeger, P. D., 230.
 Broberg, Anna Margr., 1111.
 Brobjerg, A. P., 875.
 Broch, Astr. Em., 620. —Karen, 767. —N. P., 620. —Signe, 1653.
 Broch-Nielsen, Gerda Car., 1677. —Inge, 457. —P. G., 457.
 Brochovnoff, Doroth., 862.
 Brochsgaard, D., 1527. —Ellen Margr., 1527.
 Brock, Anna Em. Dor., 1039. —Elsebet, 1625. —J., 1625.
 Brock Iversen, Elis., 756.
 Brock-Petersen, Aase Gudr., 756.
 Brockdorff, Dagm. Jenny Schack v., 4, 383. —Vibeke Schack v., 1721.
 Brockdorff Møller, Bodil, 1713.
 Brockdorff Thomsen, Bodil, 1713.
 Brockmeyer, Agnes Louise Cam. 1605. —Theod. Elis., 1640. —Vilh. Dortha Christ., 3.
 Brocks, J. H., 231.
 Brodersen, Agnes, 1464. —Anna Mar., 1236. —Christ. Mar., 133. —Dagm., 1588. —F. E., 1712. —J. N., læge, 92, 1563, 1588. —Jytte Henny Doris, 1712. —Margr. 937, 1563, 1564, 1565. —Valb., 91, 92, 417.
 Brodthagen, A. L., 231.
 Broe, Carla Louise Peschardt, 1066. —H. P. H., 932. —Henr. Mar. Sof., 118, 922. —Mar. Soph. Fred., 1871. —Math., 932².
 Broen, P. R., 232.
 Broen Christensen, T. C., 232.
 Broge, Inger, 435. —Inger Kirst., 956.
 Brogstad, Beate, 1670.
 Brohm, P. V. C., 232.
 Bronée, J., 232.
 Bronø, N., 233.
 Broni, Mar., 1357.
 Bronson, Beatr. Mary Brignac, 531. —R., 531.
 Brorsen, Dagm., 514. —Inger, 1461. —S., 1461. —Signe, 77.
 Brorson, A. B., 233. —Else Illum, 1836. —Grethe, 1661. —Ritta, 1429. —S., 1836. —S. C. L., læge, 233. —V., 233, 1661.
 Brorson Jensen, Ida 1428, 1429.
 Bruck, Hettie Mar. Jos. 1062.
 Bruemmer, Adda v., 108. —L. v., 108.
 Bruhn, Amalie Louise, 796. —Birgith Vib., 1634. —C. M., 1658. Ellen Mar., 966. —Ellinor Christ. Mailand, 1658. —G. W., 966. —H. K. G. S. v., 234. —Ingr. 1824. —Joh. Magd. Lucie, 970. —Magd., 553. —Mar. Christ., 1658. —Mar. Marg., 124. —O., 234. —Rose, 1057.
 Bruhn Jensen, Elisa, 234.
 Bruhn-Jensen, Erna, 1057.
 Brummer, Anna Elis., 193. —Louise Aug., 1706. —O. L., 193.
 Brun, A., overlæge, 235. —A. H., 197. —Anine Carol. Rasmussen, 239. —Anna, 238. —C. A. A. J. F., 235. —C. C., 235. —C. M., overmatros, 237. —Clara, 555. —E., læge, 921. —Emily Math., 197. —Gertr., 1386, 1751. —Inger, 331. —L. C., 236. —Lilan Agnete, 921.
 Brunckhorst, P., 238.
 Brunin, M. L., 238.
 Brunis, J. V., 584. —Jytte, 584.
 Brunkow, Lilly, 850.
 Bruns, Karen Eleon, 314.
 Bruntse, H. A., 238.
 Bruteig, Borgny Thom. Mathiasdt., 1522. —M., 1522.
 Bruun, A. A., 239. —A. B., 240. —A. M., 239. —Aagot, 1364, 1365. —Ada Elise, 767. —Anna Cathr. Kirst., 428. —Bolette Paul., 1099. —C. O. L., 240. —Cathr., 2. —Cathr. Meta, 528. —Eleanor Ingeb. Carol., 482. —Elis. Mar. Claud., 1043. —Ellen, 991, 1397. —Else, 950, 1256. —Engel Magd. Henr., 680. —Erna, 136. —G. M., 1256. —Gerda, 700. —H. H., 595. —H. H. M., 1121. —I., 136. —Inga Mar., 722. —Ingeb. Anna, 1377. —Inger, 872. —J. V., 240. —Jenny, 1504. —Joh., 936. —K. T., 35. —Karen, 266. —L. V., 241. —Laura Kathr. Muxoll, 1601. —M., 251. —Marna, 251. —Math., 658. —N. M., 722. —N. S. A., 936. —Reg. Susanne Vilh., 104. —S., 1377. —S. P. C., 240. —Solv. Margr. Elis., 595.
 Bruun de Neergaard, Gerda Annette, 1128. —W., 1128.
 Bruun Hansen, Caja, 192.
 Bruun Johannessen, Inge, 872.
 Bruun-Mogensen, Henr., 1050.
 Bruusgaard, Signe, 1277, 1835.
 Bruzelius, A. C. V., 241. —E. A. T., 423. —Fanny Helga, 1781. —H. E., 423. —Ingr. Gudr., 581. —J. O., 581.
 Brückner, A., læge, 40, 959. —G. V., 241, 355. —Gudr. Salling, 40. —Harriet, 355, 356. —Lis, 959.
 Bryde, Aстриur, 909.
 Bryder, J. S. J., 242.
 Brül, Bente Soph., 72. —G. L. B., 72. —Helen, 56. —J. A. C., 242. —Margr., 1806².
 Brüggmann, Carol. Christ. Soph. Mar., 646.
 Bryn, Margit, 1331.
 Bründ, Astri, 453.
 Bryndorf, L., 243.
 Bryndum, V. G. F., 243.
 Brünner, A., 244.
 Brünnicke, A., 1855. —Agnete, 1855.
 Brysting, Laura, 1694.
 Bræmer Jensen, O. V., 1415. —Tove Valb., 1415.
 Brændeskov, R. R., 244.
 Brændgaard, J. T., 244.
 Brændgård, T., 1527.
 Brændstrup, O., 245.
 Bræstrup, T. C. W., 246.
 Bræbeck, R. J., 246.
 Brøchner, Anna, 247, 828. —Bertha, 1572. —Ingeb., 631.
 Brøchner Misdeldt, Karen, 828.
 Brøchner-Mortensen, J. W., 247.
 Brøcker, N. P. S., 229.
 Brødsgaard, P. D., 248.
 Brøgger, Abelone, 442. —C., 248. —Joh. Mar. 1514. —Sigr. Em., 295.
 Brøgger-Jensen, I., 249.
 Brøgger Johnsen, J., 449. —Magda Petr., 448.
 Brøker, Mar. Soph. Carol. Vilh., 1005.
 Brøndsted, Gertr. Kirst. Nielsen, 827. —Ingeb., 1208. —Margr., 463. —Nora Vera, 1054. —P., 1054.
 Brøndsted-Petersen, Ellen, 827.
 Brøndum, A. B., 1574. —C. A., 249, 1258. —Gerda Margr. Betty, 1258. —Gudr., 52. —Jenny Annina Valb., 249. —Vivi, 1574.
 Brøndum Andersen, A. M., 249.
 Brøndum Møller, Agnete, 547. —J., 547.
 Brøndum-Nielsen, J., 1750. —Ulla, 1750.
 Brønnum, A., 621. —Elis., 621. —Gudr. Mar., 1565. —H. P., 250. —N. H., 250.
 Brøns, N. P., 250.
 Brøns Jensen, Bodil, 360.
 Brønsted, Ellen Aug., 750.
 Brøste, S., 251.
 Buch, A., overlæge, 147. —Am., 253. —Birgit, 147. —C. A., 1577. —Christ. Anina, 334. —Elise, 1577. —H. C., 252. —Helga Kirst., 1592. —Inge, 1711. —J. P., 251. —Juliane, 253. —K. O. C. N., 253. —L. P. H., 1592. —N., 252. —Thora Em., 343.
 Buch Jepsen, Bodil, 861. —N., 861.
 Buchholdt, Guri, 31, 254. —H. A. J., 31. —Soph. Fred. Vilh., 31.
 Buchholtz-Nielsen, Ing. Margr., 524. —J., 524.
 Buchmann, Agnes Christ., 254. —B., 254. —Rosa, 964.
 Buchtrup, Petra Soph. Fred. 1530.
 Buchwald, A., 646. —Erna Rigm. Theisen v., 112. —Joh., 236. —Thyra Elisa, 646.
 Buck, Fred. Joh. Margr., 1445. —Paula, 1419.
 Bucka, Christ., 612.
 Budde, Dagm. Mar., 17. —M. H., 254.

Budde-Lund, C. G., læge, 645.
 —Tove Lillian, 645.
 Budolfsen, L. C., 254.
 Budtz, Anna Margr., 18. —J., 18.
 Budtz-Olsen, J., læge, 255.
 Buemann, A. V., 256. —H., 897.
 —Inge Karin, 897. —J. R., 255.
 Bugge, Diderikke Am., 256. —Erna Beate, 982. —J. C., 982. —S. J. T., 256. —T., 256.
 Buhelt, Elin, 1669. —Inger, 98.
 N., 1669. —N. P. M., 98.
 Buhl, Agnete, 1618. —Anna Margr., 1615. —Anna Mary Carol., 683. —Erna Juhl, 579.
 —Gertr., 973. —Gudr., 593. —H., 257. —Hedvig Louise, 256. —M. L., 257. —Margr. Lovise, 1589.
 —Mette, 39. —O. R., 593. —T., læge, 39. —V., 257.
 Buhl Jensen, Birgit, 579. —Eise, 1775.
 Buhmann, Astr., 257.
 Bukh, J. M., 258².
 Bukholt, Birg. Agnes, 343.
 Bukkehøve, C., 52.
 Bull, E. I. H., dr. med., 1367. —Elien Soph. Elise, 1540. —Emilie, 1169. —F. C., 1540. —H. A. M., 259. —Karen Math. Aug., 381, 382. —Louise Aug., 631. —Marie-Louise, 1367. —O., 381.
 Bull Hansen, Eivind, 259.
 Bull Thomsen, 1169.
 Bullock, Myrtle, 952.
 Bunch, Albertha Em., 165. —Martha, 1652.
 Bunch-Olesen, Olga Margr. Wilh., 1908.
 Bundgaard, Bundgård, A. M., 1199. —Anne Kathr., 773. —Dagm., 924. —Inge, 879. —J., 259. —Kamma Kirst., 1199.
 Bundgaard Hansen, Rigm., 1635.
 Bundgaard, A., amtslæge, 260. —N. A., 259.
 Bune, G. S., 564. —Kar. Margr., 564.
 Bunkeflod, Elise Allesen de Fine, 1817. —F. P. C. Allesen de Fine, 1817. —T. J. A. de F., 260.
 Bunken, C. P., 1357. —Clara Margr., 1357.
 Buntzen, J. E., kommlæge, 1145. —Joh. Oct., 1145. —S. V. A., 260.
 Burcharth, Jens. Christ. Margr., 940, 941.
 Burchardi, Sof. Ant. Joh., 527.
 Burgård, J., 1637. —Maggi, 1637.
 Burhøj, J. T., 260.
 Burkall, Anna Joh., 822. —Anna Kirst., 822. —Joh. Kirst. Hans. Christensen, 203.
 Burley, Joan Patr., 1018. —L. L., 1018.
 Burmeister, Astr., 455. —Dorrit, 556. —J. W., 455. —S., 556.
 Burrau, C., 261.
 Busch, A., 263, 1636. —Anna Louise, 1636. —Anna Mar., 1615. —C. W., 263. —E. V. K., læge, 261. —Ellen, 757. —F., 1731. —F. V., 1900. —Fanny, læge, 1912. —Grete, 1731. —H., 263. —Joh. Margr., 992, 993. —K. F. B., overlæge, 1912. —Karen Elin Em., 1912. —V. E. A., 261.
 Busch-Petersen, Cathr. Bened. Ant. Margr. Elis., 687.
 Busck, Asta Julie, 63. —Birg. Mar. Nelly, 1200. —C., 264. —G., 63. —Karen, 1623.

Busk, Ane Margr., 1475. —Anne Mar., 129. —P. G., 264.
 Busk-Jensen, Kirst., 129.
 Busse, C. A. R., læge, 566. —Karen Louise, 566, 569.
 Bussenius, Emmy, 1487.
 Bussenius Larsen, Nina Agnete, 1487.
 Bust, Helga Petersen, 264.
 Buttenschøn, J., 265.
 Buur, C., 735. —Elis. Cathr., 293, 735. —Else Christ., 933.
 Buurgaard Jensen, Kirsten Henr., 1228. —O., 1228.
 Buus, A., 265. —Ane Kirst. Jørgensen, 265. —Ellen, 865. —H. C. A., 1820. —H. H., 265. —Hanne Mar., 1255. —J. A. N., 265. —Jenny Laura Kirst., 1820. —Petrea, 1832. —V. M. E., læge, 1431.
 Büchler, Elna Esth. Margr., 266.
 Büchner, E. C. B., 266.
 Bügel, Ida A. C. A. J., 705.
 Bülow, Aase Elis. v., 946. —Anna Margr., 1. —Aug. Fred., 781. —C. 569. —C. C. v., 946. —Christ. Elis., 1486. —Clara Fred. Engel v., 132. —Dagm., 154. —Elis. Mar. v., 1413. —F., 1413. —H. J., 154. —Inge, 569. —Jenny v., 1463. —K., 266. —Kirsten, 1900. —Margr. v., 267. —Mar. Louise v., 775. —Olga, 1765. —V. C. F., 1908.
 Bülow Davidsen, Anne Mette, 1302. —H., 1302.
 Bülow Hansen, Ellen Olga, 1765.
 Bülow Simonsen, Magda, 1178.
 Bünenmann, K. W. H., 268.
 Büniger, Dorth. Soph., 924, 926.
 Børgeesen, B. C., 625. —Jytte, 625.
 Byrialsen, B. P., 1653.
 Byrialsen Jensen, A., 84. —Thurid, 84.
 Byriel, Ruth Hel., 1476. —V., 1476.
 Büsing, Anna, 1030.
 Bysskov, J., 551. —Karen, 551.
 Byssing Larsen, Inge, 1165.
 Bysted, Elna, 181. —M., 181.
 Bähring, C., 361. —Elsie, 418. —L., 418.
 Bæk, Anne Pedersen, 268.
 Bækgaard, Hanne Sof. Vib., 1252. —P., 1252. —S., 269. —Sidsal Mar., 523.
 Bæklund, N. C. M., 269.
 Bær, Irmgard Dor., 1224.
 Bærntzen, Grete, 1802. —W. J., 1802.
 Bærntsen, Kirst. Mar., 294.
 Bøckmann, Bertha Carol. Aug., 1399.
 Bødker, C. L., 1906. —Malv. Mar. Laursen, 1906.
 Bødtker, Charl., 321.
 Bøgg-Jensen, J. M., 270.
 Bøge, J. H. C., 270.
 Bøggskov-Jensen, O., 271.
 Bøggild, A. N. P. K., 184, 723. —Anne-Mar., 184. —C. F., 273. —D., overlæge, 272. —D. H., 272. —Ellen, 723², 835. —G. J. C., 273. —Henny, 1455. —Jenny Mar., 1745. —K., 1455. —K., amtslæge, 271, 273. —Karen, 1575. —O., læge, 272. —P. J. K., 271. —Rebekka, 1593.
 Bøgh A., 274, 794. —A. P., 1166.
 —Ant. Christ., 1196. —B., læge, 41. —Ellen, 794. —Frieda, 388. —H. O. C., 273. —Karen, 41. —Mar. Acton, 1243.
 Bøgh-Andersen, J., 274. —Kirst., 234. —R., læge, 234.
 Bøhm, Helga Karol., 501.

Böhmer, B., 200. —Unni Elis., 200.
 Bøje, Andr. Margr., 568. —C. A., 274. —Ellen Krist., 1534. —Krist., 638.
 Bøje Eriksen, Gudr., 568.
 Bøjer, Anna Mar., 467. —C. S., 275, 467.
 Bølling, C. H. V., læge, 390. —Ellen Volqvartz, 220. —H., 275. —Povla Veron., 390.
 Bømler, Anna Mar., 1172. —Olga Joh., 1075.
 Bømler Christiansen, Inge Math. Gurli, 1042.
 Bøndergaard Jakobsen, J., 276.
 Bønnesen, Caya, 1808.
 Bønneland, Anna, 763.
 Bønnelycke, Ella Beathe Nanna Eliz., 136. —Harriet, 77. —Joh. Vilh., 1032. —Olga, 585.
 Børgeesen, Ane Kirst. Egidie, 754³. —Ingeb. Henr., 1100. —K., 754. —Karen Margr., 1147. —Margr., 1366. —Mary Anne Kirst., 507.
 Børresen, N., 276.
 Børrild, H. J. M., 277.
 Børup, O., 277.
 Børve, Anna, 893.
 Böse, A. A., 358. —Margar. Carol., 358.
 Bøsgaard, Grethe Ilse, 616. —N. P., 616.
 Bøss, Esther, 1107. —J., 1107.
 Bøttern, Agnes, 1014, 1189. —C., 1189. —Gertr. Mar. Sof., 1071. —J., 278.
 Bøttger, A. R., 278. —Eleon. Christ., 1716. —Mart. Luth., 609.
 Bøttiger, L. J., 278. —P. A., 278. —Tecla, 278.
 Bøytler, Marion Jeanne, 1487, 1725.

C

Cabrié, Valentine, 1083.
 Callesen, Anna Ida, 281. —Elna, 182. —Kath. Marg., 1555.
 Calsen, Ingeb., 1792. —T., 277.
 Callø, P. A., 475. —Thora, 475.
 Calmar Hansen, Karen Kirst. Em., 417.
 Canning, Alice, 1218. —S., 1218.
 Cantor, Aase, 785. —S., 785. —Sara Mar., 1405.
 Cappel, Astr. Nath. Hviid, 829.
 Carl, H. H., 279. —Inge Birgit, 427. —N. P., 427.
 Carl-Nielsen, Irmelin, 1236.
 Carlsen, Anna Elis., 1486. —Ane Kirst., 29. —Anna Louise, 596. —B. N. J., læge, 1718. —C. E., købm., 612. —C. E., skatteinsp., 279, 1111. —C. E. V., cigarhldr., 1718. —C. F. D., fabrikkmstr., 280. —C. J., musiker, 1706. —C. O., gross., 1382. —C. P., teaterdir., 972. —Carla Gust., 877, 878. —Carol. Em. Charl., 180. —E. A. M., overtoldbetj., 240. —Ellen, 1253. —Ellen Margr., 612². —Else Margr., 1382. —Ely, 68. —Ernesta Cam. Petr., 33. —Grethe, 972. —H. H. V., red., 669. —J. K., sognepr., 68. —J. P., kancelliråd, 877. —Kirst., 669, 670. —Krist. Jens., 1776. —Martha Elis. Ingeb., 33. —Mary Em., 1706. —Math. Henr., 1088. —Meta Mar., 971. —Metha Christ., 696. —N. P. C., bøsse-mgr., 33. —O. J., overtint., 180. —Olivia Laur., 808. —P. M., førstelærer, 280. —Thoma Cathr., 1128.

Carlsson, A. B., 631. —B., 608. —Hildur Ingeb. Marg., 608. —J. A., 962. —Julia Edith Mar., 962. —O. R., 280. —V. V. B., 280.

Carlton, Marjorie, 249.

Caroc, G. A., 1541. —Tove Elis., 1541.

Carstens, Bertha, 859. —C. H. W., distriklæge, 658. —Inge Christ., 658. —Inger Margr. 1832. —Liva Reb., 59. —P. U. L., 1831. —P. V. H., 59.

Carstensen, Agnes. Math. Joh. Rud., 19. —Andrea Henr., 712. —Anna Cathr., 1189. —Anna Jac., 685. —Ellen, 149. —Ida, 168. —J. M., lærer, 281. —Jørg. Petr. Mar., 1760. —K. O., 168. —W. A., 149.

Carstensen-Egeberg, Nicol. Bol., 1747.

Carøe, E., 281.

Caspersen, A. S., købmand, 281. —Else, 155. —Inger Sof. Krist., 446. —Lars. Krist., 103. —M. M., 155.

Casse, Margr., 904.

Castberg, E., læge, 282. —M. C., 281.

Castens, Hel. Soph. Henr., 1189.

Castenschield, C. L., 444.

Cathala, Vilh. Sev., 147.

Cato, Christ. Kathr., 282, 289.

Cattenburch, Joh. Henr. G. van, 693.

Cause, Annie, 682.

Cayé, Frida, 1862.

Cederberg Ohlsson, A., 1584.

Cederfeld de Simonsen, Christ. Soph., 1636. —H. C. F. V., 282.

Cedergren, J. G., 283.

Cederström, Karin Elis., 239.

Celebrini, E. v., 108. —Olga Mar. Paula Tilly v., 108.

Celius, Hel. Kathr., 1702.

Cetti, Anna, 170.

Chabert, Inger Ida Mathea de, 1625.

Chemnitz, B., 1475. —Gertr. Mar. Em., 1475. —Jenny, 1496.

Chemnitz Henriksen, Esther, 1475f.

Chideckel, S-J S., 283.

Chiu, Biah, 1508.

Chivietz, Ingeb., læge, 284. —J. H., prof., 283. —O., prof., 283, 284.

Christens, G. B., 284. —S., læge, 284.

Christensdatter, Ane, 285. —Inger Kirst., 1406.

Christensen, maler, 302. —A., bagerm., 306. —A., glarmstr., 1364. —A., gross., 806. —A., konsulent, 1910. —A., kreaturhdr., 979. —A., købmand, 361, 1163, 1209, 1516. —A., lokomotivf., 704. —A., læge, 1874, 1909. —A., pianofabrik., 291. —A., skibsfører, 287. —A., skomagermstr., 70. —A., sognepr., 1580, 1891. —A., vognmand, 350. —A. C., bagerm., 349. —A. C., direktør, 289. —A. E., prof., 295. —A. E. O., gross., 294. —A. F., snedker, 1451. —A. L., læge, 301. —A. M., førstelærer, 296. —A. M. K., murermstr., 296. —A. N., gartner, 188. —A. P., lærer, 1064. —A. P. H., politidyrslæge, 396. —Ashild Mar., 1645. —Ada Margr., 660. —Adel.

Franc., 1427. —Agnes Hedv., 427. —Agnes Joh., 578. —Agnes Lud., 1612. —Agnes Margr., 1410. —Agnes Marie, 389, 397. —Agnete, 1748. —Agnethe, 826. —Alpha Mar., 389. —Andrea, 633, 934. —Ane, 1179. —Ane Dor. Margr., 1463. —Ane Joh., 128. —Ane Kirst., 304, 626, 1688. —Ane Mar., 33, 767, 1120. —Ane Petr., 1727. —Ane Sof., 526. —Anette Mar., 1149. —Anine, 1028, 1586. —Anna, 50, 731, 881, 1159, 1425, 1475, 1589. —Anna Boline, 1049. —Anna Borgny Birg., 34. —Anna Dorth., 920, 1264. —Anna Elfr. Jens., 1750. —Anna Elis., 1157. —Anna Em., 238. —Anna Gudr. Harr., 337. —Anna Henr., 254. —Anna Joh., 697. —Anna Joh. Birg., 1427. —Anna Kirst., 1859, 1860. —Anna Krist. Alma, 1039. —Anna Nancy Karen Christ., 995. —Anna Margr., 99, 100, 362. —Anna Mar., 1481. —Anna Soph., 149, 150. —Anne, 1060, 1456. —Anne Else, 752. —Anne Mart., 736. —Annelise, 1268. —Annelise Em., 589. —Annine Kirst., 1492. —Ant. Krist., 802. —Asta, 402. —Asta Joh., 886. —Astr., 431, 885, 1048, 1117. —Astr. Erica Christ., 334. —Astr. Louise Franz Jul., 617. —B., overtoldkontr., 610. —Bertha, 8, 653. —Bertha Charl. Soph., 881. —Bertha Margr., 867. —Birgit, 1681. —Birthe Karen, 408. —Birthe, 433. —Bodil, 99. —Bodil Mar., 1424. —Both., 1293. —C., arkitekt, 752. —C., dir., 1407. —C., fyrbøder, 1479. —C., gdr., 292. —C., godsejer, 164. —C., gross., 432, 772. —C., hospitaletsbogh., 1744. —C., købmand, 294, 1748. —C., kass., 292, 299. —C., læge, 282. —C., lærer, 1688. —C., manufakturhdr., 1524. —C., murermstr., 293. —C., sognepr., 1157. —C., kgl. stafet, 295. —C., stationsforst., 599. —C., værk-mästare, 1882. —C. A., fabrik., 1259. —C. A., lærer, 1904. —C. A., skovrider, 285. —C. C., gdr., 1722. —C. C., læge, 121. —C. C., vognm., 218. —C. E., møller, 660. —C. E., repr., 221. —C. E., vice-skoleinsp., 11², 12, 753. —C. F., fabrik., 211. —C. F., murermstr., 1639. —C. G., lærer, 733. —C. H., provst, 1378. —C. H., skibsfører, 1268. —C. I., dekoratør, 493. —C. L., skibsf., 338. —C. M., gdr., 291. —C. M., murermstr., 1834. —C. M., repr., 164. —C. M., snedker, 408. —C. N., lærer, 385. —C. P., cand. pharm., 1712. —C. P., købmand, 208. —C. P. E., ors., 302, 304. —Cam., 420, 1902. —Cam. Joh., 761. —Carol., 1043. —Carol. Am., 92. —Carol. Christ., 1449. —Carol. Soph., 88. —Cathr., 1096. —Cec., 1321. —Charl., 899. —Charl. Birg., 267. —Chr., 1179, 1475. —Christ., 1016. —Christ. A. J., 60. —Christ. Ottilia, 476. —Dagn. Margr., 1666. —Dagny, 584, 706. —Dina, 890. —Dora, 611. —Dorth., 1545. —E., ktch., 329. —E., overlæge, 99, 290, 301, 983. —E. B., gross., 1032. —E. H. F., forvalter, 786. —E. V., driftsbest., 1373. —E. V., ing., 1435. —Ebba, 98, 668, 1669. —Edel Hel. Margr., 632. —Edith, 90, 836, 1014.

—Edith Carly, 1384. —Edith Odette, 854. —Eleon. Margr., 37. —Eleon. Marietta, 427. —Elfr., 1063. —Eli, 1822. —Elisa Christ., 1452. —Elis., 409, 727. —Elise Cathr., 944. —Elise Jos., 1057. —Elise Margr., 461. —Ella Charl., 357. —Ella Joh. Cathr., 196. —Ella Mar., 397². —Ella Mar. Math., 624. —Ella Sof., 350. —Ella Ved. Rigb., 424. —Ellen, 1073. —Ellen Fritze, 1055. —Ellen Kirst., 1287. —Ellen Louise Joh., 709. —Ellen Mar., 392, 1173. —Elna Jens., 265. —Elna Mar., 1919. —Elna Math., 645. —Else, 449, 1407. —Else Katr., 1445. —Else Mar., 1354, 1603. —Elsie, 221. —Emilie, 1192. —Emilie Agnes, 786. —Emilie Fred. 1269. —Emilie Kirst., 1575. —Emma, 573. —Emmy Math., 349. —Emmy Sør., 142. —Erna, 1511. —Ester, 886. —Esther, 610, 1444. —F. A., snedkerm., 1002. —F. A. E., repr., 304. —F. B., godsinsp., 100. —F. G., maskinmstr., 886. —F. P., skoleinsp., 400. —Fred. Am., 1852. —G., gdr., 888. —G. B., murerstr., 1021. —G. L. A., skoleidr., 2. —Gerda, 1021, 1320. —Gerda Kirst., 639. —Gertr., 1183, 1515. —Grethe, 396, 1209, 1373. —Grethe Kirst. Sof., 1712. —Gudr., 60, 143. —Gudr. Betty Christ., 1253². —Gudr. Elis., 944. —Gurli Anna, 1639. —H., 301. —H., dir., 90. —H., gdr., 914. —H., købmand, 302, 1545. —H. læge, 300. —H., møbelfabrik., 589. —H., tømmerhdr., 305. —H. C., kapt., 1072. —H. C., købmand, 298. —H. C., skibsf., 675. —H. C. D., propr., 303, 1859. —H. C. M., kontrolbest., 34. —H. C. P., maskinmstr., 265. —H. E., civiling., 384. —H. E., oberst, 370. —H. E., snedkersv., 286. —H. F., ingeniør, 1603. —H. J., maskinmstr., 287. —H. K., kapt., 1194. —H. L. K., murerm., 337. —H. M., gross., 886. —H. P., dyrslæge, 285. —H. P., fabrikant, 62. —H. P., fiskehdl., 294. —H. P., gartner, 1453. —H. P., købmand, 1795. —H. P., sgpr., 297. —H. R., skibsfører, 297. —H. V., overdyrl., 295. —Hanne Andr., 1072. —Hanne Mar., 861. —Hans., 1720. —Hedv. Elv., 1071, 1072. —Hel., 1181. —Hel. Mar., 501. —Helene Soph. Math., 1136. —Helga 1897. —Helga Am., 872. —Hellen, 445. —Henny, 1435. —I., mejerier, 470. —Ida, 361, 994, 1455. —Ida Jul. Margr. Mar., 318. —Inga, 1609. —Inge Elis., 121. —Inge Mar.-Louise, 968. —Ingeb., 512, 618, 1238. —Ingeb. Alida, 561. —Ingeb. Christ., 524. —Ingeb. Mar., 406. —Ingeb. Rigm., 102. —Ingeb. Sus., 369. —Ingeb. Vib., 370. —Inger Mar., 39. —Inger Valb. Louise, 338. —Ingr. Gunvor, 1066. —J., dyrl., 298. —J., fabrik., 302. —J., gdr., 289, 448. —J., gross., 1066. —J., handelsmin., 618. —J., komm.lærer, 16. —J., lærer, 19, 296, 861. —J., malermstr., 1488. —J., skibsf., 446. —J., skomagere, 295. —J., snedkermstr., 1095. —J., vognmand, 627, 741. —J. B., civiling., 407. —J. C., manufakturhdr., 1444. —J. J., fabrik., 617. —J. K., førstelærer, 668. —J. N.,

- gross, 299. —J. P., lektor, 1439. —J. S. W., kontorchef, 1257. —J. W. M., dyrlæge, 1511. —Jenny, 601. —Jens, 44. —Jens, Bol, 206. —Joh. Carla, 701. —Joh. Helga Nath, 1051. —Joh. Mar. Christ., 1537. —Joh. Poul, 717. —Joh. Poul. Chr., 385. —Jos. Petr., 61. —Jul. Mar., 1150. —Jul. Vilh., 1691. —Julie Christ., 54. —Julie Mar., 1442. —Jutta, 599, 1025. —Jytte, 1488. —Jørgine, 16, 1428. —K., stationsleder, 402. —K., statshusm., 1808. —K. E., fotograf, 285. —K. M., forsørgelsesinsp., 265. —K. R. I., missionær, 290. —K. T., dir., 1681. —K. V., brygarb., 292. —Kamma, 276. —Karen, 109, 654, 738. —Karen Aug., 980. —Karen Edel Valb., 1266. —Karen Elis., 1015. —Karen Elise Kathr., 1673. —Karen Joh., 1834. —Karen Margr., 1141. —Karen Mar. 598, 913, 1545, 1795. —Karen Sev., 751. —Kathr., 299. —Kathr. Margr., 243. —Kirst., 450, 638, 1226, 1459. —Kirst. Elis. Henr., 1031, 1032. —Kirst. Jytte, 983. —Kirsten Louise, 648. —Kirst. Mar., 90. —Kiss, 888. —Konradssine, 1601. —Krist., 520, 1040, 1919. —Krist. Fred., 369. —L., bagerm., 1363. —L., dir., 416. —L., grd., 60, 289, 305. —L., gross, 709. —L., rentier, 109. —L., stationsforst., 403. —L. M., førstelærer, 286, 1199. —L. P., gdr., 298. —Larsine, 287. —Laura, 112, 295. —Laura Henr., 1071. —Laura Ingeb., 82. —Laura Margr., 70. —Laura Mar., 400, 1708. —Laura Mart., 249. —Louise Ida, 684. —Lykke Karen Kirst., 1528. —M., billed- og stenhuggermstr., 1410. —M., købm., 286. —M., møllersv., 339. —M., overlærer, 1483. —M., postvagt., 303. —M., snekker, 291. —M. C., skoleinsp., 384. —M. J., lærer, 1059. —M. K., forst., 1253. —M. V., manufakturhldr., 1665. —Magd., 34. —Magda Iris, 1363. —Magda Joh., 613. —Magna Hel., 1213. —Maja, 1269. —Maja Harr. Elise, 1521. —Maren, 799, 938. —Maren Sof., 471. —Marene, 826. —Margit, 292. —Margot, 1115. —Margr., 301. —Mariane Fred., 1718. —Marianne, 739. —Mar., 6², 212, 1477, 1675, 1842. —Mar. Andreasen, 1239. —Mar. Christ., 696, 1095². —Mar. Ingerlone, 811. —Mar. Joh. Carol., 557. —Mar. Kirst., 959. —Mar. Louise, 75. —Martha, 1028, 1642. —Mary, 377. —Mary Andr. Krist., 1395. —Mary Elise, 1545. —Mary Kirst., 616, 881. —Mary Magd. Andr., 628. —Math., 1606, 1614. —Math. Anine, 1018. —Matty, 1143. —Maud Anna, 629. —Meta Anna Nikol., 356. —Metha Mar., 1618. —Mette, 1721, 1768. —Mette Kathr., 1433. —Mimi Karen Anna, 806. —Mine Mar., 521. —N., gdr., 299. —N., læderhldr., 196. —N. C., arkitekt, 474. —N. C., direktør, 300. —N. C., højskoleforst., 1253, 1254. —N. C., købm., 118. —N. C., postmstr., 373. —N. C., tømmerhldr., 1341. —N. C. V., gross, 1502. —N. E. J., 339. —N. J., lærer, 1609. —N. J. M., bogholder, 303. —N. P., købm., 685. —N. V., maskinfabr., 1178. —Nic., 10. —Nic. Petr., 181. —Niels., 1862. —O., snekker- mstr., 1548. —O. A., direktør, 1014. —O. E., direktør, 918. —O. H., fisker, 301. —O. F., overlærer, 1673. —Olga, 564, 1403. —Olga Elis., 874. —Olga Joh., 986. —Olga Kathr., 894. —Olga Vict., 1222. —Othilie Aug. Anine, 794. —P., manufakturhldr., 292. —P., skolcinsp., 297. —P., sneidkerm., 944. —P. C., fisker, 1001. —P. C., manufakturhldr., 462. —P. C., møbelhldr., 1071. —P. M., købm., 1055, 1897, 1898. —P. M., manufakturhldr., 1143. —P. N., bogholder, 288. —P. N., lærer, 994. —P. N., maskinsetr., 143. —P. O., apoteker, 254. —Petra Mary, 698. —Petrea, 599. —Petrea Ingeb., 1866². —Petr., 1078. —Petr. Nic., 121. —R., adjunkt, 512. —R., dyrl., 293. —R., rentier, 1545. —R., skibsf., 375. —R., skibsmægler, 1548. —R. A., dir., 6. —R. J. C., realskolelærer, 701. —R. N., ministerialassit., 1146. —R. R. C., landsdomm., 296. —Rigm., 1905. —Rigm. Minna Math., 804. —Rita Marion, 582. —Rosa Agnethe, 646. —Rota McGregor, 675. —Ruth Elisa, 408. —Ruth Louise, 1157. —S., købm., 1226. —S., læge, 304, 1115. —S., vognopsynsm., 287. —S. A., gross, 1173. —S. A., rektor, 278. —S. C., korpsoff., 288. —S. C., tømmerm., 584. —S. K., handelsgartn., 290. —S. N. K., konst., 407. —Sev. Kirst., 933. —Signe Gerh., 271, 272. —Signe Joh., 1441. —Signe Joh. Elis., 115. —Sigr., 530. —Sine, 1140. —Sof., 819, 888, 1400. —Sofie Fredr., 19. —Sonia, 1194. —Soph., 1362. —Sør., 1008. —Sør. Christ., 1705. —T., murerm., 302. —T. A. R., indremiss., 1164. —T. P., urmager, 1631. —Tekla, 218. —Thomasine, 1265. —Thora, 1032. —Tove, 1744. —Tove L., 6. —Ulla Margr., 432. —V., gdr., 293. —V., gross, 1820. —V., gulds., 297, 433. —V. L., typograf, 284. —Valb., 1242, 1377, 1693. —Valb. Inger, 1451. —Vilh., 861. —Vilh. Const., 1905. —Vira, 1594. —Virg. Mary, 164. —Yelva Axilia Thyra Dagm., 1432.
- Christensen-Dalsgaard, C. P., 347. Christiansen, snekker, 306. —A. bogholder, 1645. —A., direktør, 919. —A., exp.sekr., 232. —A., kunsthdr. 1741. —A., tandlæge, 719. —A. C. F., propr., 244. —A. J. F., gross, 1637. —A. P. M., vejer og måler, 1419. —Agnes Erny, 111. —Ane Else, 1047. —Ane Margr., 17. —Ane Mar., 632. —Ane Mar. Poul., 1180. —Anna Eleon. Joh. 318. —Anna Kirst., 1715, 1872. —Anna Kirst. Dagny, 1609. —Anna Margr., 621, 1335. —Anna Mar., 1021. —Anna Sof. Kathr., 368. —Anne Mette, 49. —Birgit Esther, 1637. —C., gross, 1276. —C., malermstr. 1109. —C., prof., 308. —C., repr., 853. —C., skibsinsp., 312. —C. A., gross, 313. —C. C., gdr., 305. —C. C. L., telegrafkontr., 1321. —C. C. V., sneedkermstr., 1658. —C. F., propr., 309. —C. F., sneedkermstr. 1909. —C. G., stationsforst., 513. —C. H., grd., 306. —C. L., rektor, 311. —C. M., konsul, 185. —C. M., præst., 1343. —C. P., sportvognsfunkt., 551. —C. V., hotelejer, 248. —C. W., arkitekt, 1170. —C. W., typograf, 501, 1192. —Cathr. 461, 1288. —Cath. Dor. Jul., 1660. —Chr., 1735. —Christ., 462. —D., overassit., 309. —E. P., dir., 353. —Eleon. Carol. Rasm. Jul., 1639. —Eleon. Mar., 1470. —Ella, 309. —Ellen, 1344. —Ellen Inge, 577. —Elly Hel., 1475. —Elna Gudr., 836. —Eise Margr., 551. —Emma Louise, 1109. —Emmy Hedv., 631. —Esther Gudr., 1418f. —F., købm., 1003. —Florrie Wilh., 501. —Gerd Margot, 1192. —Gerda Anna, 353. —Grethe, 248, 1148. —Gudr., 836, 837. —Gudr., læge, 1541. —H., gdr., 626. —H., tømmerhldr., 308. —H. M., generalkons., 712. —H. O. K., skoleinsp., 311. —H. P. M., kons., 309. —Hel. Anna, 1047. —Henr. Sof., 1500. —Herdis, 1321. —Hertha, 1433. —Idel, 619. —Ingeb. Karen Hans, 1766. —Inger Kirst., 871, 1869. —J., grd., 307. —J., købm., 39. —J., overlærer, 1734. —J., uddeler, 1280. —J. C., kapt., 350. —J. C., overbanemstr. 1065. —J. C. E., læge, 310. —Jenny, 1314. —Jenny Margr. 1908. —Jens Mar., 1276. —Joh. 328. —Joh. Birthe, 635. —Joh. Mar., 99. —Jos., 1816. —Junia Carol., 627. —K. J., oberstl. 1042. —Karen, 126, 820. —Karen Elis., 313. —Karen Soph., 1474. —Karol., 1549. —Kate, 1445. —Kirst., 626. —Kirsten Mar., 350. —L., parcell., 306. —L. F., buntmstr., 310. —L. M., førstel., 232. —Lars. Dorth, 249. —Lilly, 1703. —M., gas- og vandmstr., 1909. —M., grd., 307, 1433. —M. A., tobaks- hldr., 312. —M. J., veterinær- insp., 314. —M. L., hosp.insp., 309. —Margr. Henr., 1468. —Mar., 1341. —Mar. Cic., 39. —Mar. Fred., 965. —Mary Hans., 1307. —N., læge, 305. —N. C., smed, 307. —N. O., viceskoleinsp., 310. —Niels, 532. —Olga Valb., 630. —P., bygmstr., 1468. —P. G., afd.best., 307, 312. —P. G. V. C., sognepr., 312. —P. V., smede- mstr., 1073. —Paula Hel. Vikt., 952². —Petra Car., 714. —R., red., 313. —Regine Nicol., 1656. —Ruth Valb., 1073. —S., hovmstr., 577. —S., trikotagehldr., 311. —Sigra Kathr., 543. —Sigr. Ingeb., 1523. —Thekla, 1379. —Thod. Mar., 433. —Thyra, 378. —Thyra Em., 737. —Tove-Elisa, 1170. —V., direktør 1703. —V., gdr., 1475. —V., kapt., 952. —W., bagerm., 308. —V. A., bagerm., 305. —V. E. tømmerstr., 312. —W. O., gross, 313, 314. —Valb., 499. —Yrsa Sylvia, 1013.
- Christison, Gertie Rose, 939. —W. J., 939.
- Christmas-Direkinck-Holmfeld, B. W. E., 314. —E., 314
- Christoffersen, Anna Cathr., 628. —Aug. Jul., 1118. —Birte, 1831. —C., murermstr., 1303. —Caja, 519. —Dagm., 160. —Dorth. To- mine, 1694. —Eise, 329. —Esth. Em., 979. —F., arkitekt 1831. —Gerda, 781, 1695. —H., hdis- gartner, 979. —Hertha, 215. —Hul-

- da Eline Louise, 1143. —Ingeb. Fred., 1345. —Inger Elna, 1207. —Ingr. Mar., 1303. —J., beslagssmedemestr., 1207. —J., lærer, 1006. —J. P., lærer, 519. —Karen Elis., 1406. —Karen Joh., 1283. —Karen Mar., 1052. —Kari Aug., 1783. —L. C., købmand, 49. —L. P., kontorchef, 316. —M. C., overlægge, 315². —Maren Sof., 625. —Margit, 49. —Mar., 993. —Mar. Kirst., 641. —P., boelsm., 316. —P. A., fuldm., 1628. —P. L., portner, 315. —V., amtsinsp., 215. —Valb., 1486.
- Christoffersen, Anna Mar., 1011, 1712. —C., graver, 318. —C. F., læge, 317. —E., gross., 1483. —E. A., sejmager, 1451. —Esther Magd., 1451. —H. S., 175. —Ingr. Andr., 71. —J. C. I., skibskonstr., 317. —J. E., propr., 1352. —Ketty, 175. —N., læge, 317. —L., vognmand, 1712. —U. E. P., snedkerm., 317.
- Christov, Elsa Dreyer, 918.
- Christrup, Rigm., 1744.
- Chrom, J. P., stadslægge, 318.
- Claesson, A. C. F., læge, 1121. —Gudr. Arvida, 1121.
- Clasen, Ella, 852. —Kirst., 1258. —Magd., 422.
- Claudi, Holcha Joh., 274. —J., 274.
- Claudi-Hansen, Edda, 1255². —R. A., 1255.
- Claudi Rasmussen, Agnes, 1851².
- Claudi Westh, Anna, 567. —T. 567.
- Claudius, M. M. C., overlægge, 319.
- Clausager, Karen Vindelboe Jensen, 319, 320.
- Clausen, A., prok., 779. —Agnes, 97, 876. —Anarie Charl. Mar. Karelle, 662. —Anna Both., 470. —Anna Christ., 1358. —Anna Dorthea, 765. —Anna Mar., 1301. —Anne Dorthea, 496. —Birte, 792. —C., landmd., 321. —C. E. trafikkontr., 792. —C. H., gross., 1898. —C. H., kolonialhldr., 492. —C. P., sognepr., 1421. —Christel Birgit, 779. —Christ. Henr., 60. —Dagm. Alex., 1907. —Dagny, 775. —Ellen, 744. —Ellen Sof. Magd., 293, 962. —Esther, 1542. —Estr., 1514. —Fryland Martha Mar., 1572. —Gudr., 468. —H. C., red. 1418. —H. N. G. E., læge, 322, 323. —Hanne, 580. —Harriet, 1053. —Henr. Chr., 302. —Herdis Charl., 802. —Inge, 1363. —Inger Lise, 1898. —J., gdr. 1791. —J., musiker, 1383. —J. C., malermstr., 1432. —J. H., sagf., 321. —J. J. O., 318. —J. M., gdr., 1418. —J. P., købmand, 1847. —J. P. W. C., præst, 321. —J. T., sognepr., 320. —J. W. C., dommer, 322, 323. —Jens., 756. —Joh., 1703, 1900. —Joh. Fred., 689, 1804. —Karen, 1167. —Karol., 1460. —Kirst., 323. —L., sognepr., 323. —Margr., 1039, 1421. —Mar., 946. —Mar. Elis., 955. —Mar. Sus. Fred., 624. —N., revisor, 1542. —Oline Fred., 1354. —P., købmand, 323. —P. E., assurandør, 322. —Petra, 393. —Petra Christ., 914. —Petrea Andr., 773. —Ragna Henny Marianne, 466. —Ruth Irene, 492. —Ruth Magda, 1791. —Sigr. Louise, 1231. —T. N. E. E., oberstl., 320. —Thyra, 1820. —Tove, 1847. —V., kaptajn, 1804. —V., socialdir., 321. —V. B., arkitekt, 1552.
- Clausen-Ley, Hildur Mar., 241.
- Cleemann, Louise Dor., 1792
- Clemens, Bertha Mar., 1187.
- Clemetsen, C., fisker, 1342. —N. K., ktcf., 324. —Sus. Elis., 1342.
- Clemmensen, Anna Kirst., 853. —Anna Ver., 1659. —E., installatør, 1529. —Else, 1529. —H. C., 324. —Krist., 419. —U., 324.
- Clemmesen, C., overlægge, 327. —C. C. L. J., 325², 326, 327.
- Cleve, J. H., 36.
- Cock-Clausen, A., 1769. —Inger, 1769.
- Coff, Ellen Carla Vikt. Joh., 660.
- Coff-Møller, Else, 660.
- Coff, Else, 935. —Regine, 922.
- Cohn, Agnete Harr., 1549. —G., 930. —Ruth Tschemerinsky, 930. —V. S., 1549.
- Cohr Nielsen, Elly, 940.
- Cold, C. M., 327. —E., overlægge, 1160. —Eli, 1160.
- Colding, Carla Elise, 328. —Chr. Cathr. Aug., 191. —Marie Louise, 817. —Vilh. Sof., 578.
- Colfach, F. C., 329.
- Collatz Christensen, A. A., 300.
- Collin, Aase Harr., 728. —J. S., 329, 728.
- Conradt-Eberlin, A. T., 1314. —Else, 561, 1314.
- Conradt-Ekeroth, Anna Soph. Arc., 851. —R., 851.
- Coppel, Ida, 175.
- Cordes, C., 367. —J. F. F., 329.
- Cordua, Carol. Adolph., 334.
- Corell, Dagm., 1703.
- Corneliusen, C. M., 330.
- Cornelsen, Anne Hel., 1308. —E. lis., 1476.
- Cortes, A., 1042. —Helle, 1042.
- Cortsen, Anna Jens., 547. —Ant. Carl., 330. —C. R., 547. —Elisa, 1370. —Else, 719. —Kar. Charl., 547. —T., købmand, 719. —Thom. Anna Kirst., 998.
- Costa, Julia Carolina da, 1123.
- Costa Carneiro, F. da, 1523
- Gabr. Deolinda da, 1523.
- Coulthard, D. W., 331.
- la Cour, Beatr. Ragnh. Dornonville de, 141. —Christ. Charl., 331. —D. B., 331. —Inger Skafte Dornonville de, 1921. —J. L. F. Dornonville de, 1410. —Karen Hulda Christ., 1909. —N. P. G., 331. —Nina Gertr. Dornonville de, 618. —O. A. Dornonville de, 331, 618. —P., 128. —Vibeke, 128.
- la Cour Andersen, C. R., 332.
- Courseon, Rosalie Jos., 511, 512.
- Cowan, H., 372.
- Crandal, S., 332.
- Creelius, Mar. Wilh., 778.
- Cremer, Therese, 428.
- Créneau, Gisèle Berthe Adèle, 1083. —T. L., 1083.
- Crillesen, Dina, 1624.
- Cripps, Dor. Eliz., 535.
- Crone, Ellen, 965. —Elna, 1114. —F. L., 332, 333, 534. —Kam. Emer. Franç., 534. —Mar. Ravnholdt, 333.
- Crone-Nielsen, C., 333.
- Cruse, Ebba, 281. —H. V. B., 334.
- Crüger, C., 334.
- Cubasti, Esther Dina, 1195.
- Culmsee, Valb., 1500.
- Curth, J., 1673. —Jytte Lisb., 1673.
- Curtis, Elis. Fenno, 426
- Curtz, H., 334.

D

- Dabb, Lily, 248.
- da Cunha Major, Astr. Paula Yvonne Ribeiro Sotto, 96
- Dael, N., 335.
- Dahl, A., 335, 337, 1840. —A. G., 1838. —A. J., 336. —Agnes Hel. Elis., 744. —Agnete, 558. —Anna, 199. —Anna Mar., 58, 792. —Bergljot Ingeb., 1117. —C., læge, 335. —C. J., læge, 1513. —E., 1909. —E., læge, 1626. —Elis. Polly Reg., 1294. —Ellen Margr., 751. —Else Marie, 135, 1519. —Elseb. Hel., 336, 340. —Elsebeth Sus., 1793. —Emma, 882. —Esther Ingeb., 1353. —F. V., 679. —Fred. Margr., 570. —Gudr. Nolsøe, 1840. —Gyrithe Vera, 679. —H. B., 335. —Ingeb. Segelcke, 1023. —Ingeb. Sof., 952. —Inger, 1478. —J. J., gdr., 337. —J. J., købmand, 336, 340. —J. P., 1214. —J. P. E. E., 336. —Karen, 371. —Karen Kirst., 353. —Karen Rudbeck, 1327. —Krist., 62. —L. H. V., 338. —Lone, 987. —M., 337². —Mar., 68. —O., 336. —P., 987, 1478. —P. T. A. V., 338, 339. —P. W., 952. —R. A., 336, 1327. —Stella Poula Charl. Margr. Poulsen, 1214. —Tove Gyrithe, 1838. —W., 1294. —Vibeke, læge, 1610. —Vilh. Dorth., 387.
- Dahl-Iversen, A., 339.
- Dahl-Knudsen, Bente, 1734. —L., 1734.
- Dahlberg, Inez Emma Linnea, 170.
- Dahler, Nanna, 277.
- Dahlerup, Esther, 1141, 1918. —F. læge, 341. —J. V., 340. —Joh. Louise, 921. —K., 341. —L. V., 141. —N. F. B., 1651. —Vibeke, 1651.
- Dahlggaard, F. E. B., 59. —Gerda, 59. —Joh., 152. —Krist., 136. —L., 152.
- Dahlgren, Ellen, 1267. —J. E. D., 1267.
- Dahlgren, Gerda Adolf, 1539.
- Dahlsen, Benedicte, 231.
- Dahlsen-Jensen, Astr., 1829.
- Dahm, Astr. Ant., 552. —C. R., 341. —Edith, 1424. —J. B., 1424. —Joh., 61. —Karen Nielsen, 762.
- Dalberg, H. C. V. S., 624. —Karen Margr. Sciawitzky, 624. —Margr., 424.
- Dalbro, A., 341.
- Dalby, A., 342. —Mar. Marg., 988.
- Daler, Christ., 1360. —H., 1360.
- Dalgaard, C. K. J., 90. —Dorth. Kathr., 1845. —E. L., 344. —E. Z., 344. —Gudrun Hahn, 90. —Ingeb., 1727. —J. C. P., 342. —J. M., 1727. —J. N. B., 344. —K. F., 343. —Kathr. Mariane, 450. —Mar., 1279.
- Dalgas, Joh., 1253.
- Dalhoff, Aase, 58. —V. P. V., 58.
- Dalkier, S. C., 345.
- Dall, A., 345. —Anna Katr., 434. —H., 881. —H. H., 208. —Karen Bolwig, 1354. —Kirst., 881. —Marie Gudr., 208. —Minna, 895.
- Dalmark, Lotte, læge, 345. —W., læge, 345.
- Dalmer, Alma Mar., 1510.
- Dalsgaard, Else, 1726. —Jens. Kristensen, 348. —Jens. Lauridsen,

- 1323². —Mette Kathr. Jensen, 1430. —S. C., 347. —T. 346.
- Dalsgaard Pedersen, Helga, 9.
- Daltov, K. M. J., 348.
- Dalum, Valb., 838.
- Dalvander, E., 1840.
- Dam, A., 1131. —A. O. M., 1882. —A. S., 349. —Agnete, 853, 1469. —Bodil Mar. Møller, 1430. —Cec. Karol., 966. —Dagny Joh. Mar., 176. —E. N., 349. —Ebba Svane, 1245. —Edith, 600. —Gunh. Alfr. Kirst., 526. —H., 350, 1469. —I. A., 1430. —I. P., 350. —Jenny Karen, 1738. —Joh., 350, 1833. —Joh. Louise, 1882. —Jos., 767. —K. O., 600. —K. P. E., 526. —Karen, 1131. —M. C., 1625. —Mar., 1826. —P. M., 349. —T. S., 1245.
- Dam Jensen, Helga, 599, 963, 966, 1917.
- Dam-Larsen, L. P., 1445. —Lilly, 1445.
- Dam-Mikkelsen, Lilly, 639.
- Dam-Nielsen, Grete, 1398.
- Dame, Erna Em., 157.
- Damgård, Dor., 1523.
- Damgaard, E., 351. —Ellen E. B. L., 352. —Kamma, 493. —Karen Margr., 367. —Nina Elise Tvede, 1551. —S. M., 367.
- Damgaard-Jensen, K. T., 351.
- Damkier, Ivan Hjelm, 1416 —Merete, 1416.
- Damkilde, F. N., 352.
- Damm, A. J., 1349. —Anna, 1785. —J. F. U., 1520. —L. A., 353. —Renie, 1520. —V. F., komm. læge, 353. —Valb. Am., 1389.
- Damn Christensen, Margit, 144.
- Dammann, B., 1572. —Käthe, 1572.
- Damsbo, Karen, 182. —L. N., 354.
- Damsbo Jensen, Lilly, 182.
- Damsgaard, Louise, 1414. —Margr. Kirst., 1234, 1235. —N. C., 1551. —P., 1234.
- Danhøjde, E., 1305. —Else A., 1305.
- Daniel, Karen, 1095.
- Daniel Sørensen, Karen, 1373.
- Danielsen, Alma Metty, 1359. —Anna Both., 1280. —Anne Margr., 1633. —Charl., 692. —D., rentier, 1633. —Dagm. Alice, 1796. —Ellen Margr., 1912. —H. A., 354. —Joh. Margr., 75. —Kathr., 1045. —M., lektor, 354. —Maria Laur., 433. —Minna Laur., 1489. —Signe, 318. —V. T., afd. chef, 119.
- Dann, Gerda, 1050.
- Danner, Marg., 1785.
- Danneskiold-Samsøe, Margr. Vib., 700.
- Dannevang, Marie Oda Ant., 1740. —P. O., 1740.
- Dannin, A., 354.
- Dansgaard, P. J., 355.
- Darman, J., 1909.
- Date, J. H. W., 355.
- Dau, Eilly, 1383. —P. J., 1383.
- Daubenmerkl, Ingeb., 355. —W. L., 355.
- Dauberg, H., 7. —Lis, 7.
- Daugaard, Eline, 853. —H., læge, 356. —J. M., 925. —J. N., 355. —Lissy, 925. —Mar., 68.
- Dauv-Pedersen, E., 356.
- Daverkosen, Joh. Jos. Hub. Olga Elise Margr., 1497.
- Dawes, Mildred, 1540.
- Dawids, A., 670. —Lissy Agn., 670.
- Davidson, C., 1049. —G. J., gross., 356. —Ingeb. Mart. Theod., 1681. —Ingrid, 469. —Joh. 1630. —Joh. Soph. Am., 1882. —Meta, 833. —Randi, 1693. —V. C., sognepr., 356.
- Davidson, Anna-Greta, 628. —L. H., 628.
- Deane, A. F., 1798. —Eileen Freda, 1020. —May Doris, 1798. —S. C., 1020.
- Debus, Cath., 1335.
- Deckert, W., 357.
- Deden, Ida Mar. von, 357.
- Dederding, N. W., 357. —P. V., 357.
- Dedichen, Aimée, 1890.
- Deding, Joh., 1138.
- Degenkolw, Emma Margr. Joh. E., 1207.
- Degenkolw, Karin Kirstin, 91.
- Degn, E., 1743. —Gerda Margr., 107. —Karen Elis., 1843.
- Degner, Karla Elisa Malmros, 1830.
- Deiholm, H. B. N., 358.
- Dehli, Margit, 600.
- Dehlsen, Bianca, 1115.
- Dehn, Joh. Em., 248. —M. J., 358.
- Deibjerg, J. S., 359.
- Deichmann, Anna Kirst., 668.
- Deicke, Gertr. Agnes Hel., 1612.
- Deigaard, A. M. N., 359. —N. K. N., 359.
- Dein, A., 360.
- Deisting, J. A. L., 360.
- Delapè, Ingeb., 1841.
- Dela-Jensen, Birte, 239. —O., 239.
- Delbanco, Lise, 685, 1429.
- Delcomyn, C. H. C., 493. —C. H. J. H., 493.
- Deleuran, Astr., 1863. —Birte, 490. —L., 490.
- Deleuran Andersen, Ebba, 1863.
- Deleuran Jensen, Lilli Cathr., 1918.
- Delinois, Carmelite, 1457, 1902.
- Demant, Cam., 334.
- Demant Petersen, Camilla, 334.
- Dencker, Aase, 303, 304, 1115. —Flora Vilh. Carol., 572. —H. F. C., 303. —Henr. Chre. Fredr. Dor., 361. —R. J., 360.
- Dencker Carlsen, Anna, 473.
- Denker, Carol. Soph., 1757.
- Denkov, W., 361.
- Desguin, Louise Aline Charl., 379.
- Dessau, Agnes, 936. —B., 936. —Bodil Mar., 1529. —Else, 369. —Eva, 936. —H., 1529. —H. S., 369.
- Dethlefsen, Bertha Elis., 470. —Ebba, 516. —Elis. Bettine Ida, 783. —Ingr., 330. —Julie Christ. Mar., 385.
- Dethlefsen, C. T., 1343. —Gudr., 1343.
- Deurs, Annette van, 205.
- Devantier, C. V., 362. —H., overl., 1909. —Mar., 1558. —Mar. Math., 1831. —Mar. Soph., 362.
- Dibbern, Erna, 715.
- Dich, Cath. Dor., 362. —F. M. M., 362.
- Dichmann, Alb. Mar., 528. —Kaja Mar. Ott., 681.
- Dicke, Anna, 1298.
- Dickinson, Enid May Fitz Herbert, 873.
- Dickmann, Evy, 1208. —J. J. F., 1208.
- Dickmeiss, C., 363. —G. J. J., 364. —V., læge, 363.
- Dickow, Edith Helga, 1593.
- Dicksen, Mette, 1924.
- Diderichsen, Mar. Christ., 1836.
- Didriksen, Fanny, 1559. —H., gdr., 364. —Mette Andr., 772. —T., 1559.
- Diechmann, Emma, 655. —Vilh., 656.
- Diedrich, Marg. Carol., 46.
- Diemar, J., 364. —S., øjenlæge, 364.
- Diemer, J. H., læge, 365. —Meta, 1081.
- Dieveveen, J. M., 365².
- Dietherichsen, Ida Dagm., 799.
- Diétrichson, C. A., 366.
- Dietz, F. W., 1367. —H. J. J., 881. —Inge, 881. —Olga Kirsten Fred., 1367. —Sigr., 1825.
- Dige, A., 81. —Dorth. Mar., 1200. —Ella Kar. Mary A. H., 519. —Gerda Jul. Gorm, 81. —Harr. Adamine, 366. —Oda, 618.
- Dige Olsen, N., 366.
- Digmann, Anna Mar. Kjærgaard, 992. —J. A., 992.
- Dillingøen, Martha Lina, 55.
- Dindler, Hanne, 1549. —K., 1549.
- Dinesen, A. M. W., 367. —Agnete, 366. —E. H. J., 75. —H. P. K., 366. —J. V., 366. —Mar. Bened. Louise, 1467. —Mette, 59. —T., 1407. —V. A., 413. —Vict. Anita Rigm. Elis., 413. —Yelva Mar. Valb., 75.
- Dirks, D., 682.
- Dirksen, C. N., 367. —H., læge, 367.
- Dissertori, F., 1692.
- Dissing, Margr., 176.
- Dissing Christensen, Olga, 566.
- Ditrichsen, Ida Dagm., 1506.
- Dithmer, Anna Marg., 1477.
- Titelvsen, D., 1512. —S. P. J., 368. —Tove, 1512.
- Ditmer, Agnes Aug., 880.
- Ditzel, O. F., 368.
- Dixen Olsen, Anne Elis., 1924.
- Djadina, Alefina, 1411.
- Djurhuus, A., 369. —H. A., 336. —J. H. O., 368. —Jacobina, 336. —Joh. Mar., 1346. —N. J., 368. —O., 1346.
- Djursboe, J. A., 369.
- Djursø, Joh. Mar., 1538.
- Djørup, Joh. Elis., 849, 850. —L. C., læge, 369. —Math., 1542. —V., amtslæge, 369.
- Djørup Petersen, C. E., 1905. —Kirsten, 1905.
- Do, Soo Ok, 1923. —Sun Gon, 1923.
- Dohm Schou, Agnes, 1397. —C. G., 1397.
- Dohn, Cam. Poula, 697. —H. L., 370, 1273. —P. A., 370.
- Dollerup, J., 370.
- Dollmer, Rasm. Kirst., 1292.
- Dolmer, P. P., 370, 1172.
- Domanica, Mar., 663.
- Dombrowsky, Anna Margr., 562. —P. E., 562.
- Domela Nieuwenhuis Nyegaard, J. F. S. N., 371.
- Dominicus, Anna Soph., 321.
- Donavon, Myra, 78.
- Donner, P. B. N., 371.
- Dons, Eva Agnete, 1663. —Mar., 1663. —O., 371.
- Dons-Jensen, E., 371.
- Dorndorff, Karen Henr. Krist., 172.
- Dorph, E., 1821. —Inge Cec., 1821. —Ingeb., 1285.
- Dorph-Petersen, Anna, 1306. —N., 372².
- Dosse, Frida, 67.
- Dowidat, Louise, 1252.

Drachmann, Ane Hans., 131.
—Esther Clara Mar., 333. —Harriet Vilh., 134. —J. C., 1143.
Dragheim, A., 450. —Elis. Kirst., 716. —Rita, 450.
Draminsky, Alma, 274.
Dreher, Leop., 1469.
Dreiß, Grethe Junker, 1058. —H. J., 1058.
Dresing, Hilda Grace Margr., 1577?. —Ingeb. Sorvad, 139. —P. C., 1577.
Drewes, Dagm. Ol. Ingeb., 79.
Drews, Carla Irene Cec., 1610.
Drewsen, Ingeb., 1582.
Dreyer, Alma, 918, 1813. —Ane Mar., 925. —B., 1225. —C., 374. —Ellen Em., 1656. —F., læge, 374. —Frida, 729. —Grete Elin, 1339. —Harriet Olga, 490. —Henr. Chr. Georgia, 1401. —Mar. Annette Quitzau, 158. —Mar. Fred., 1538. —Soph., 1413. —Tove Elise, 1225. —V. S., 374.
Dreyer Christensen, Elsa, 918.
Dreyer Nielsen, Margr., 918.
Drikkjær, Anna, 345.
Drivsholm, H., 1910.
Drost, Lilly Joh., 1301. —M. P. N., 375. —Mar. Carol. Anna, 1825.
Drucker, R., 375.
Druk, Agnes, 1029.
Drysdale, Emily, 1187.
Dræby, Anne Mar., 567 f.
Duckert, F. D., 1387. —Jytte Henr., 1387.
Due, Ane Jens., 1883. —C., 409. —C. K., 376. —C. O., 995. —Gunh. Elis., 995. —H., 376. —Ingeb. Henr., 1005. —Joh. Birg. 9. —Petra Elis., 409.
Due Andersen, Ellen, 1685.
Due-Boje, H. T., 156.
Due Madsen, E., 376.
Due-Petersen, Anna Niels., 1883. —Karen, 866. —N. J., 866.
Duedahl, Elna, 1296.
Dueholm, A. P., 376. —Laura Katr. Niels. Kam., 1333. —Mar., 152.
Duelund, Aase Birgit Bay, 486. —E. B., 486.
Dugdale, Diana Annie, 144. —E., 144.
Dujardin, C., 1310. —Mar. Elis., 1310.
Dulléges, Renée, 826.
Dumass, Agnes Meta, 1477.
Dumrath, H., læge, 377.
Dupont, F. C. H., 377. —J. L., 377. —J. R., 377. —Kate, 25.
Durand, Helene, 952.
Durck, C. R., 23. —Grethe, 23.
Duus, Birgit, 249, 354. —P., 354. —S. E. H., 249.
Dwars, Wilh., 1499.
Dybbro, Albertine Deod., 57.
Dybdal, A., 412. —Ellen, 412. —O. C. J., 378. —K. R., 378. —O., 378.
Dybro Jørgensen, Kathr., 254.
Dyer, Amy, 1203.
Dyggve, E. V. P., 379.
Dyhr, Meta, 1375, 1477.
Dyhrberg, Chr. Elvine, 1878.
Dyhre, C. H., 379. —P., læge, 379.
Dyhre-Poulsen, P., 380.
Dykins, Pendre, 12. —W. A. D., 12.
Dylmer, H. M., 1910.
Dynesen, E., 380. —L. A. O., 380.
Dünwald, Ros. Euf., 834.
Dünweber, Else Brandrup, 1667, 1668. —L. V. T., 1668.
Dyrberg, K. M., 380. —Mar. Ulr., 1837.

Dyrby Rasmussen, K., 381.
Dyrbye, Juliana, 790. —N. K., 381.
Dyrhaug, Emma Henr. Math., 658.
Dyrhage, Anna Soph. Elis., 900. —Carol. Henr., 996.
Dyring Carlsen, J. O. C., 279.
Dyrlund, C., 1582. —F. N., 1385. —Inger, 1385. —Oline Chr., 1604.
Dyrting, S. O., 381.
Dyssel, C. W., 381. —L., læge, 382.
Dyva, I., 1147. —Mette-Lis, 1147.
Dølle, Mar., 553.
Dørdal, A., 1652. —Aase, 1652.
Dørge, J., 382.
Døssing, J. C. P., 1065. —R. J., 382. —Karen, 1065. —Signe, 1059.
Døssing Jensen, Elly, 959. —N., 959.

E

Eames, Marion Leeworthy, 1118.
Ebbe, A. E. J., 383. —A. E. S., 4. —Joh., 1330. —Kirsten Schack v. Brockdorff, 4.
Ebbehøj, E., overlæge, 383. —Katrine, læge, 383. —L. N., 383.
Ebbesen, Helga Dort., 1364. —J. H. O., 385. —J. P., Gross, 384. —N., arkitekt, 384. —Olga Sof., 1910.
Eberlin Christensen, Elinor, 416.
Ebert, Clara Carol. Jos., 207.
Eberth, C., 759. —Eva, 759.
Ebsen, Krist., 385.
Ebsen Petersen, E., 385.
Ebskov, A. P., 385.
Ebstруп, H. S., 465. —Inge, 465.
Eck, Ellen Beate, 1424.
Eckardt, C. W., 385. —P. G., 385.
Eckardtсен, Valb. Anna Hel., 362.
Eckleben, Anna Elis. Mar., 790.
Edelberg, J. F., 386.
Edelman, C. Z., 386.
Edelsteen, A., 1520. —A. M., 386.
Edinger, Petra Fred., 1726.
Edlund, F., 387. —P., 387.
Edmund, C., overlæge, 388?. —E., prof., 387. —Inger Vib., 388.
Edsberg, Ingeb., 1347. —Mogensine Margr., 1189.
Edsberg Andersen, E., 1419. —Ketty, 1419.
Edwards, A. W., 36. —E. F., 481. —Lizzie Grace, 36.
Eegholm, A. J. P., 91. —Ingeb., 388.
Eek, G., 1600. —S., overlæge, 1600.
Eeffersø, G., kredslege, 389.
Ejdrdis, 537. —J. G., fysikus, 389. —K., læge, 390.
Eg Andersen, Erna, 445. —M., 445.
Egeberg, J. J. J., 991. —Ellen, 991. —Karla Aug. Em. Carstensen, 1846. —Nic. Bol. Carstensen, 722.
Egebjerg, Meta Olivia Astr., 1050.
Egeblad, K., læge, 391. —V. A. C., 391.
Egeborg, Erna Mar., 1926.
Egedal, Kirst., 128.
Egede, C. M. H., 1726. —Gertr. Hedv., 1726.
Egede Budtz, H., distr.læge, 1346.
Egede Jensen, Ann, 1606.
Egedorff, H. N. M., 1050. —Inge, 1050.
Egehøj, P. J., 391.
Egelund, Alma Aur., 805. —Karen, 1119. —O. V., 392. —V., 1119.
Egense, E., 392.
Egeriis, Niels Sus. Mar., 347. —Tine, 671.
Egge, Aug. Annanie, 713.

Eggers, Agnes v., 60. —H. S. J. v., 60, 302. —Ragnh. v., 302. —Sigr. v., 1875.
Eggertsen, Bertha Eleon. Em., 126.
Egholm, J., 393.
Egknud, N., 393.
Egmoose, Kaia, 515.
Egmoose-Hansen, H., 394.
Egsgaard, Z. J., 394.
Ehlern Danielsen, Ingr., 855.
Ehlers, A. C. V., 395?, 396. —Adolph., 225. —C., 1273. —Elis. Mar., 1273. —Emilie Erna, 1885. —H., overlæge, 142. —Ruth, 142. —Siegfr. Margot, 1313.
Ehlert, Agnes Vilh., 396. —N. E. E., 396.
Ehlert Knudsen, J. K., 396.
Ehlertsen, C. F., 396.
Ehntzon, Emma Em., 381.
Ehrenreich, P. M., 1217. —Thordis Margr. Catr., 1217.
Ehrhardt, H. P., 397.
Eiby, Emilie, 1463. —N. F. E., 857. —Wera, 857.
Eickhoff, Joh. Cathr. Em., 598.
Eie, Grete, 1018. —H. N., 1018.
Eiermann, Ellen, 1177.
Eiersted, A., 397.
Eigtved, A., 553. —Maggo, 553.
Eiken, T., overkir., 397.
Eilertsen, Ellen Valb. Margr., 1396. —T., 398. —Thyra Em., 110.
Eilertsen, Grethe Julie, 984. —R. P. S., 398. —W. E., 984.
Eilschou, C. C., 673. —Ingr. Louise, 673.
Eilskov-Holm, Athal. Aug. Mar., 1311.
Eilskov Jensen, Karen Margr., 743.
Eilstrup, A. B., 1592. —Inge, 1592.
Einarssdóttir, Thora, 1503.
Einarsson, I., 184. —Kristin H., 1865. —Lára, 184?.
Einfeldt, Edith, 1796. —Inger Mar., 1756.
Eirby, P. E., 399.
Eiriksdóttir, Guðný, 337. —Sólrún, 1332.
Eirisch, Elis. Rosa, 325, 327. —J., 325.
Eisen, Lotte, 730.
Eisenach, Marg., 301.
Eisenhardt, O. P. A., 400.
Ejby Andersen, K., gdr., 40.
Ejby Nielsen, Gudr., 228.
Ejby-Nielsen, Ingr. Elise, 74, 1137.
Ejde Hansen, Lydia, 62.
Ejdrøff, Valb., 766.
Ejlers, E., læge, 1012. —Lizzie, 1012.
Ejlertsen, Anna Dorth., 1896.
Ejsing, Kirst., 1080.
Ejsted, Agnes Mar., 158, 597, 1735.
Ejstrup Nielsen, N., 1516.
Ekberg, Kath., 22.
Ekberg-Pedersen, Ruth Elis., 22.
Ekdal, N. M., 401.
Ekelund, Emma Sof. Birg., 986.
Ekholm, Agda Yol., 711.
Ekman, Agnete Rosenstand, 693. —Barbro, 1173. —Dagny, 1887. —F., 693. —Tove, 1409.
Ekstam, I. V. I. L., 401. —L. N., 401.
Ekstrøm Larsen, A., 401.
Elb, F., 852. —Kirsten Lizzie, 852.
Elberling, Anna Elis., 1003. —Henr. Louise, 1563.
Elbrønd, C. J., 401.
Eldal, N., 401.
Eldon, E. F. A., 402.
Eldrup, Ebba Mette, 402, 900. —T. R., 900.
Elg, Ulla, 493.

- Elholm Larsen, Henny Ebba, 1100.
 Elholm Mikkelsen, Grete, 1575.
 Eliassen, Betty Vilh., 1348. —H. P., 402. —Maja Elfr., 583. —N. K., elværksbest., 1671. —Tove, 1671.
 Eliassen, E., læge, 227. —Olivia Joh., 1866.
 Eliasson, A., 1754. —Karin Agn., 1754.
 Elkjær-Olsen, Astr., 661.
 Elkjær, A., 94. —Inger, 94. —Kirsten, 403. —Krist., 578. —S., 1710. —Tove, 1710.
 Elkjær Andersen, Gudr., 578.
 Elkjær Hansen, Helene, 632. —S., 632.
 Ellebjerg, H. E. H., 403.
 Ellebæk, N. L., 403.
 Ellesen, Alette Thom., 825.
 Ellegaard, Astr. Niels. Jacobsen, 55, 56. —C. J., 55. —Lydia, 1452. —Mar. Hans., 829.
 Ellegård Hansen, Gudr., 1452.
 Ellegård Larsen, Aase, 829.
 Ellehaug, A., læge, 405. —L. O. J., 404².
 Ellehaug Hansen, K. O., 405. —Minna Joh. Mar. Irgens, 405.
 Ellehøj, P. J., læge, 405.
 Ellekjær, Anne-Lise, 794. —J. E. J., 794.
 Ellerbek, Else, 527. —P. N., 527. —S. A., 252.
 Ellermann, V., prof., 405.
 Ellern, J. P., 406.
 Ellerrup, C. C., 1773. —Karen Christensen, 1773.
 Elling, Dorth. Mar. Pedersen, 1591. —L. P. C. A., 960. —Margr., 191, 960. —Mar. Louise, 1147. —Niels. Mar. Nielsen, 758. —P., 192.
 Elling Jensen, Kitty, 695.
 Ellingsgaard, Sigga Sof., 1315.
 Elliot, Emmy, 126.
 Elm, Birthe, 907. —P. F., 907.
 Elmby, A., 406.
 Elmenhoff Hansen, Anna, 1356.
 Elmer, Ellinor Harr., 704. —Else, 1909. —Else Margr., 485.
 Elmholt, P. V., 407.
 Elmquist, K. H., 577. —Laura Elise Balsiev, 577.
 Elmtoft, Astr. Amanda, 1865.
 Elsass, Dora, 1204. —Lissie Sanne, 510. —M., 510.
 Elster, Valgerda, 1245.
 Eltang, R. A., 407.
 Eltons, C., 624. —Ellen, 624.
 Eltzholtz, Annavia, 1595.
 Elvekjær, Dagny, 841.
 Elvstrøm, H. M., 408.
 Emanuel, E., 408.
 Emanuelson, Mar. Math., 20.
 Emborg, J. L., 409.
 Emilius, L., 1029. —Lilli Mat. Wølther, 1029.
 Emilsen, Gerda Sof., 1407.
 Enemark, Dorth. Mar., 1606. —I. H., 409.
 Enevoldsen, Anna, 1378. —Else Mar., 1457. —Kirst., 147. —N. P., gdr., 1753. —S., repr., 409.
 Engberg, Asta, 63. —Elise, 1811. —Elise Mar. Cec., 221. —G., 409. —H. L., 1811. —Laur. Dorth. Christ. Find, 617. —Margr., 410². —O. J., 410.
 Engbæk, F. N., 410, 411.
 Engdahl, C. A. V., 411.
 Enge, O., 412.
 Engel, A. S. W., 671. —Emma Cathr., 786², 1469. —Gunild, 671. —Inger, 759. —J. C. W., 412, 786.
 Engel Jensen, C., 412. —M. J., 412.
 Engelbrecht, Asta, 1750. —Clara, 1304.
 Engelbrecht Hansen, P., 1515.
 Engelbrecht Petersen, Grete, 1304.
 Engelbrechtsen, Harr. Kirst., 1687.
 Engelbreth, W. F., 413.
 Engelbreth-Holm, Asta, 1489. —Hilda, 1869. —V., læge, 413, 1869.
 Engell, Birgit, 711. —C. E., 486. —Else Agnete, 485, 486. —F. V. E., 414. —Joh. Em. Poul., 320. —Olga, 1910.
 Engell Jensen, P. E., 414.
 Engels, Anna, 1200.
 Engelsen, Bodil Vib., 552. —H. C., 552. —Mar. Fred., 1571. —O. V., 415, 1498. —Rigm., 1498. —Rigm. Gudr., 1396.
 Engestad, Ruth Berglioth, 1659.
 Engestad, Amalie Math., 1167. —Lilli, 1601. —N. C., 1601.
 Engelund, A. D., 415. —T. A., 415.
 Engelund Poulsen, F. F., 416. —Vita Eleon., 378.
 Enger, Helga Eleon., 837.
 Enggaard Jensen, Ruth, 609.
 Engh, J., 416.
 Enghoff, C. P., bagerm., 840. —Dagny Margr., 840.
 Engholt Jensen, F., 1539.
 Engquist, Elma Mar., 1440.
 Engsig-Karup, A. C., 417. —C. E. P., 1856. —C. E. T., 416. —Emilie Vilh., 1747, 1748.
 Engsig, Gerda Elis., 20.
 Engsig-Karup, P. T., 417.
 Enig, C. E., 417.
 Enna, Aase, 57. —Almuth Elis., 748. —Alv. Agnete, 696. —E. F. H., 57. —Karna Charl., 1737. —Laura Cath., 1893.
 Enné, Jenny, 1556.
 Enniberg, A., 1668. —Hel. 1668.
 Epel, Lina Ida, 1627.
 Eppelmann, E., 478. —Esther, 478.
 Epstein, S., 417.
 Erdal, A., 1917. —Oddny, 1917.
 Erdmann, Beate Edith Hertha, 1342. —Eva Elis. Heyde, 1482.
 Erenreich, Inge, 1141.
 Erfurth, Joh., 418.
 Erichsen, A., fabr., 804. —Anna Theod., 178. —Bente, 718. —Cam. Em. Fred., 1508. —E., gdr., 419. —Elna Carol., 725, 726. —H., handelsgartn., 418. —H. C. E., bogtr., 1093. —H. E., bogtr., 718. —Helga Julie Sev., 1882. —Ida Dor. Elis., 1835. —Inger, 1453. —Joh. Sof. Margr., 1205. —Julie, 1093. —Jytte, 197. —K., gdr., 418. —K., prok., 1453. —Krist. Sev., 907. —Magd. Em., 14. —Mar. Carol., 898. —N. C., slagter, 898. —N. J., restauratør, 1882. —O. M., ktchf., 418. —P. H., handelsgartn., 726. —P. J., 197.
 Erichson, Edith Sof., 1134. —H. C. J., 1134.
 Ericsson, Aug., 1605.
 Ericson, A., 120. —Ruth Jud. Mar., 120.
 Ericsson, A., 164. —C. B., 1838. —Else L. L., 164. —Esther, 472. —May, 1838.
 Eriksen, A. G., snedker, 420. —A. H., reg.kons., 209. —Agnes Petra Carol., 1836. —Ane, 398. —Anna, 520. —Anna Kirst., 1237. —Annemarie, 827. —Astr. Eline Nath., 450. —Bodil, 1913. —C. E., skoleinsp., 1482. —Dagny, 890. —E., lærer, 419. —E., skrædderstr., 890. —E., sognepr., 420. —E. B. C., køb., 568. —Ebba Margr., 329. —Eina, 984. —Else Mar., 543. —Gerda Mar., 901. —H. C., rebslager, 984. —H. E., red., 338. —Hanne Anania Fredr., 142. —Inger Lise, 1203. —Inger Mar., 1183. —Ingr. Krist., 254. —J., billedhugger, 1743. —J., dr. med., 1713. —J., dyrlæge, 1182. —J., køb., 419. —Joh., 972. —K., læge, 420. —K., repr., 349. —K. M., gdr., 421. —Karen Er., 182. —Karin Madel., 209. —L., gdr., 1913. —Mar. Elis., 752. —Mar. Kathr. Elis., 1832. —Mar. Louise Krist., 1360. —Martha Eldrea, 863. —Mary, 1819. —N. A., lærer, 949. —Nordine Krist., 1320. —O., dir., 901, 1203. —Olga, 493. —Olga Fred. 1414. —Ottha, 1182. —P., køb., 1713. —P. C., lærer, 421. —Rudy Inge le Fèvres, 1743. —S. A., gdr., 1910. —S. C., sognepr., 450. —T., snedkerm., 420. —Vibeke, 901.
 Erikson, J. M., 420. —Mabel Flor., 420.
 Erikstrup, C., 1714. —Christa Hel. Sejersen, 1714. —Ellen Margr., 1753. —Margr., 1753.
 Erlandsen, A. C. E., 1543. —Agda Andr., 1543. —Alfr. Carla, 1119². —Else Anna, 1016. —H., 422. —P. A., 1016.
 Erlendsson, Sigr., 1549. —V., læge, 422², 1549.
 Erling, B., 423.
 Erming, A. J. J. P., 1683. —Inge Am., 1683.
 Ernen, P., 424.
 Ernebjerg, Ebba, 183.
 Ernlund, Esther Fanny, 1800.
 Ernst, Ellen Anna Mar., 1005. —Elly, 571. —L. J. M., 425. —N., overlæge, 424. —Petra Jac., 729, 755. —Thyra, 1185. —V., 962.
 Ernsten, E., 753. —Ella, 753. —Thyra, 41.
 Errebo, Anna Louise Ben., 425.
 Erreboe, Lili Ellen, 1553.
 Ertitzøe, Chr.e., 138.
 Ersbak, R. J., 426.
 Erslev, A. H., 426. —Anna Beate Petr., 1150.
 Esbak, Margr. Rye, 1467. —R., 1467.
 Esbensen, Aug. Minna, 1337. —Charl. Cathr. Cec., 997.
 Esbjerg, O., 427. —Paula Chr.e. Mar., 427.
 Esbjørn-Nielsen, Amanda, 1310.
 Esch, Dina Joh. 1653.
 Eschen, C. C., 427.
 Eschricht, G. F., læge, 428.
 Eskelund, J., 428. —P. N., 428. —S. J., 428.
 Eskesen, E. M., 429. —M., 429. —P. G., 429. —Sof., 589.
 Eskildsen, Ane Mar. Kirst., 550. —Ellen Astr., 1179. —J. S., brugsforen.udd., 1910. —Jenny, 1573. —M. P., 430. —P. E., køb., 1179.
 Esmann, E., 431. —Ebba, 7. —Elis., 430. —F., 1494. —Ingr., 1839. —Lalla Wilh., 1216. —V., 1216, 1839. —V., læge, 430.
 Esmarch, J. M., 431.
 Esmark Olsen, F. F., 431.

Espe—Fjellbirkeland

- Espe, Emma Laur., 856. —J. M. T., 856.
 Espensen, C. A., 1852. —Bodil Karen Mar., 1852. —Elly Martha, 671. —P., 1917. —P., gdr., 1911.
 Espersen, Alma, 797. —J. M., 432. —N., 433. —O. C. L., 433.
 Esperson, Estan, 560.
 Esping, Olga, 689.
 Essen, H. v., 1747. —Ida v., 1747.
 Estrup, Olga, 1707. —Olga Joh., 556.
 Esvold, Elna Petrea Em., 113.
 Esvold Larsen, Anna Kar. Laur. Em., 113.
 Ethelberg, S. J., 433.
 Ette, C. R., 781. —Laura Angeline, 781.
 Ettrup, Ane Nikol., 1324. —Pippe, 978. —V., 978.
 Euroth, Hilma Hel. Aleks., 208.
 Evald, P. J., 434.
 Ewald, Carol. Louise Fr. Anette, 860. —Mary Dagm. Angel., 695. —W. A. C., 695.
 Ewaldsen, Ellen, 881.
 Evans, J. Y., 1765. —Sylvia, 1765.
 Evensen, Helene Aug. Cam., 233.
 Evers, F., 434. —Soph. Christ. Elis., 37, 197, 610. —V. J. L., 434.
 Ewertsen, A. W., overlæge, 435, 1416.
 Eyber, Karen, 186. —Mar., 176.
 Eyde, Johnine Niels., 413.
 Eydoldstøttir, Björg, 196.
 Eyrich, Lelja, 436.
- F**
- Faaborg, Anna Thomine, 205, 206, 879. —Ida, 676. —Ida Mar. Vilh., 1266. —Laura Margr., 811.
 Faaborg-Andersen, V., 435.
 Faartoft, H. K., 437². —Karen Margr., 399. —Signe Dor., 979.
 Faarup, Elis. Hornbech, 783. —Ella Hornbech, 233. —Ellen Rigm. Neergaard, 670. —Esther Hornbech, 1389. —J., 437, 1389. —J. M., 783.
 Faarvang, A., 609. —H. A., 438.
 Faber, A., overlæge, 440. —Anna Sof., 1595. —Astr., 1543. —C., 1548. —C. G. W., 439. —Dagm., 551. —E. E., overlæge, 438, 889. —Ella, 1081. —Ida, 441. —K., prof., 440. —Ketty, 175. —Ruth, 889. —V., 438.
 Faber Larsen, Asta Sonja, 1595.
 Fabricius, Anny, 1331². —C. V., 441, 1723. —Emma Elisa Krist., 469. —F. B., læge, 442. —Fritse, 1137. —Gerda Joh. Lykke, 1723. —H. D., 441. —H. T. N., 442. —Inge Hanne, 382. —Inger, 1337. —K. V., 441. —Kirsten Georgia, 359. —L. F. O., 1337. —L. P. L., 84. —Lily Baker, 441. —Mar. Elis. 591. —O., 382.
 Fabricius Hansen, A., 442, 1889. —I., læge, 442.
 Fabricius-Møller, Inger, 1758. —J., overkirurg, 1758. —Tofa, læge, 1758.
 Fabricius Møller, T. C., 1341.
 Fabric, Kirst. Margr., 1108.
 Fabritius Nørregaard, H., 444.
 Fabritius de Tengnagel, C. A., 1459. —Pigne, 1459.
 Faddersbøll, P. C. H., 445.
 Fagerlund, J. K. F., 445. —Oliv. Em., 877. —P. E. E., 445.
 Fagernæs, A. W., 446.
 Fahlberg, Hella, 745.
 Fahngø, C. J., 129. —Via Cathr., 129.
 Fahrenkrug, M. A. F., 446.
 Fairhead, H. G., 1203. —Joan, 1203.
 Fairhurst, Sahra, 487.
 Falbe-Hansen, Anne Elis., 207. —C. E., 447. —E. P. J., 446. —Esther, 1773. —Inger Mar., 1419. —J., 446. —J. E., 207.
 Falck, Eleon. Em. Gunh., 1588.
 Falcke, H. F. V., 448. —T. V. S., 448.
 Falk-Jensen, A., 691. —Kirsten, 691.
 Falke, Erna, 1903.
 Falkenberg, Aug. 448. —Else, 810. —Lilly Mar., 1123. —Ragnh., 1369, 1856.
 Falkenfleth, H. L. E., 449.
 Falkenhagen, Em. Dor. Ros., 7.
 Falkmar, E. F., 1398. —Else, 1398.
 Fallesen, P. I., 449.
 Fals, Birthe Margr., 1440. —C., 1440.
 Fangel, Clara Mar., 1813. —Erna Julie, 975. —Martha Cam., 925.
 Fange, Elsa, 1919. —S. G. V., læge, 450. —S. P., 450, 1919.
 Farberoff, B., 910. —Ljuba, 910.
 Fasting, Anna, 450. —Bodil, 1069. —L. V., 1069.
 Fastrup, Alma Kathr., 1185. —P., 451.
 Fauerholdt, Karen Christ., 745. —Vilje, 1880.
 Faurbye, C. J., læge, 451.
 Faurshou, Anna, 1082. —Astr. Thora, 837. —Chr. Cæs. Elfr., 1535. —Thyra, 623.
 Faurshou Erichsen, C., 1441. —Karen Vib. 1441.
 Fausbøl, Anne Mar., 621.
 Fausbøll, Aavel Magd., 923, 1208. —Jessie, 364, 365. —M. V., 365.
 Faye, Ellen, 1567.
 Fechtenburg, H. A., 1909. —Jytte, 1909.
 Fedde, Anne Aug., 1818. —J., 1818.
 Feddersen, A. M., 452. —Anna, 768. —Carla Niels., 1923. —G., læge, 452. —Mar., 1527. —Vera Em., 442, 1889.
 Fedeler, C. H., 394. —Kerstin Ingar Joh. a., 394.
 Federspiel, H. L., 452.
 Fehr, Joh. Charl. Jens. Urskov, 257. —Valb., 1628.
 Fehr-Jensen, Helga, 39, 257.
 Fehr, Petra Henr. Alex., 806.
 Feigh Christensen, Kamma, 874.
 Feilberg, C. A., overlæge, 453. —J. S. E. V., 453. —K., læge, 453.
 Fejerskov, Aug. Dagm., 1655.
 Felbo, E., 454.
 Felding, C., 455. —S., overlæge, 454, 455.
 Feldt, Em. Carol. Nielsen, 456².
 Feldthus, F., læge, 1911.
 Feldthusen, C., 1607. —C. B., 457. —Inge, 1607. —Kirsten, 1607. —Maren Kirst., 457². —Mar. Ant. 457.
 Felsby, N. L., 1911.
 Femerling, E. V., 446. —Inge, 446.
 Femmer, Hedv. Joh. Const., 113.
 Fenger, Clara, 1123. —Elis. Christ., 460. —Elis. Margr., 421. —Ellen, 84. —Esther, 1703. —F., 928. —Hanne Mar. Stella, 321. —Ing. Mar., 592. —Karen, 1410, 1663.
 —Karen Jul., 223. —M., overkir., 458. —Marie Magd., 93.
 —Mary Lilli, 1703. —P. A., 459. —R., læge, 321. —Rigm., 928. —S., 458. —T. I., læge, 458, 459.
 Fenger-Eriksen, H. F., 460.
 Fennil, Lea, 627.
 Fensbo, T. P. C. A., 460.
 Ferdinand, Am. Jul., 898. —J. C., 461.
 Fergo, H., 560. —Lone, 560.
 Ferrall, Mary, 71, 1226.
 Ferrari, Lea Iris Mar., læge, 1553. —O., 1553.
 Ferslew, Carol. Both., 461.
 Ferslew, Anna Carol., 723.
 Fester, A. C., 461.
 Feveile, Lolly Valb., 387.
 Fibiger, Annette Mar. Neergaard, 604. —Asta Betty, 1162. —Ellen Agn., 514. —Grethe, 1080. —J., 514. —J. A. N., 604, 1080. —J. N., 461. —Thora Ida Birg., 1.
 Fibæk, C., 1190. —Inger Kirst., 1190.
 Fich, Bodil, 736. —H. C., 736. —Helga Mar., 195².
 Fick, G., 462. —Kathr., 468. —Louise Am., 916.
 Fiedel, Dorrit, 838. —W., 838.
 Fiedler, Astr. Ragnh., 822, 826. —O. J., amtslæge, 462.
 Fiehn, H., læge, 463.
 Fill, N. N., 463.
 Fillinger, Hulda Mar., 940.
 Filskov, C. J., 464.
 Findsen, C. F. K. R., 464.
 Fink-Jensen, Inger, 55.
 Finnemann, Ingeb., 529. —J. T., 529.
 Finsen, Gudr., 1098. —H. C. S., 327. —Joh. Soph. Carol. Christ., 1130. —N. R., læge, 465, 1098. —V. H., 465². —Valgerda, 327, 1160.
 Finsrud, T., 833. —Tove Jut, 833.
 Fischer, A., dr. med., 470. —Anna, 1302. —Anna Elis., 1021. —C. A. P., læge, 469. —D. S., 1046. —E. A., 466. —Edith, 54. —H. C., 467, 469. —H. M., 469. —Harriet, 1061. —Henr., 1061. —I. P., 470. —Jutta Myra, 1046. —K., 468, 469. —Karen Mar., 1164. —Mar. Em. Dor., 223. —Mar. Ingeb., 657. —Mart., 1518. —N. C. P., 469. —P., 468. —P. H., 469. —Paula Agnes Lud., 1925. —Rigm. Jul., 345. —T., 467. —V., 467, 468. —W. P., 468.
 Fischer Jacobsen, Mary Dor., 54.
 Fischer Jensen, M., 831. —Ruth Julie, 1192.
 Fischer-Jørgensen, Harriet, 1657. —K., 470.
 Fischer-Nielsen, Chr. Mar., 1195. —Karen, 461. —Karen Margr., 1221. —Laura Christ., 1877. —P. J. P., læge, 471.
 Fischer-Rasmussen, W., 471.
 Fischer-Simonsen, J. B., 471. —O., læge, 471.
 Fischermann, D. B., 472.
 Fisker, Else, 635. —Jørgine, 1684. —L. T. S., 635. —Mar. Katr., 999.
 Fix, Carla Theod., 472². —Karen, 541.
 Fjeldborg, C. R., 473. —Erna, læge, 473². —P. G. C., overkir., 473².
 Fjeldgaard Olsen, Elis., 1537. —O., 1537.
 Fjeldsted, F., 278. —Gerda Støckel, 278.
 Fjeldsøe, Emma Vict., 932.
 Fjellbirkeland, L., 474.

- Fjelsted, H. M., 1036. —Inger Henr. Dorth Borch, 1036.
 Fjerdingstad, Ellen, 1564.
 Fjord, Margr. Christ., 1054.
 Fjord-Nielsen, Inga, 1541.
 Fjældstad, Elly Crista Harr., 64.
 Flachs, I., 474².
 Fladborg, Anna, 287. —L., 287. —Lydia Hel. Chr., 287.
 Flamand, Ellen, 478. —Ingeb., 474. —Karen, 427, 1124.
 Flasch, Anna, 843.
 Fledelius, J. C., 475.
 Fleischher, C. O., 754. —F. F., 1003. —H. M., 735. —J. C. P., 140. —Joh. Reg. Elis., 140, 1894. —Kirsten Mar. Vilh., 1142. —Mar. Louise, 735. —Nina Henr. Fanny Math., 754. —Vera Kisky, 1003.
 Flemmer, Louise Charl., 958.
 Flensborg, A. N., 476. —Elisab. Charl. Christ., 112, 1358. —Harriet Rigm. Mog., 1233. —J. V., 477.
 Flensted, Gudr., 477. —Magd., 228.
 Fliegare, Malvina, 1806.
 Flindt, Carol. Jos. Jensen, 1813. —H. E., 428. —Hilda Andr., 478². —Jytte Jul. Gjellebøl, 428. —K., 477.
 Floding, M. L., 478.
 Floor, Esther, 376.
 Flor, Agnete, 736. —K., 1178. —Karen Ragni, 1508. —Kirsten, 1178. —N. D., 1508.
 Flor Nielsen, Ellen, 1921.
 Florander, T., 1814.
 Florents, E., 1693. —Magda, 1693
 Florentz, Gyda Ethel, 1431.
 Florian Sørensen, H. C., 479.
 Florman, Sylvia Nath. Am., 1045.
 Flotow, F. W. G., 503. —Minna Am., 503.
 Fly, P., 479.
 Flyge, Dagm. Am., 1603.
 Flyvenging, H. E., 479.
 Flyvbjerg, A. P. A., 988. —Kamma Elvira Andreassen, 988.
 Fløystrup, A., overlæge, 480. —G., læge, 479, 480.
 Fobian, Poulina, 1100.
 Fobian Nielsen, Astr. Dorth., 1100.
 Fock, A., 481. —V., 481.
 Fode, Magda, 883.
 Foersom, Elis., 1209. —Fred. Dorth., 439. —Gudr., 1209. —Henr. Ser. Jac., 1740.
 Foerster, G. G. E., 404. —Inge Charl. Marg., 404.
 Fog, Anna Elis., 503. —Betty Karen Fred., 1225. —C., 482. —Ebba, 937. —Ellen, 483. —Elna Mar. Kirst., 1285. —G. C. V., 1225. —G. M. K., 483. —Gudr., 54. —J., 482. —L. E., 482. —T. M., 54.
 Fog-Hansen, H., 959.
 Fog-Petersen, Gudr., 1260. —S., 1260.
 Foged, J., 484. —J. K. T., overkir., 485.
 Foget, M., 1901. —Vita Em., 1901.
 Fogh, A. T. A., 486. —F. C. C., 486. —J. B., 485. —K., overlæge, 485, 1911. —Rasmine O. M., 486, 487. —S. W., 485. —Sof., 653.
 Fogh Andersen, Gudr., 377. —V., overkir., 486.
 Fogh Hansen, Clara Em., 1097.
 Fogh Kristensen, Grete, 1418.
 Fogh Nielsen, Inge, 653.
 Foght, A. E. R., 487. —Emmy Edw., 488. —Inger Elis., 324.
 Fogtmand, A. N., 1738. —Inge Em., 1738.
 Fogtmann, A. N., 181. —Birthe Margr., 1579. —Inge Em., 181. —S., 1579.
 Foldager, Martine, 875.
 Folke, Edith Ther., 1073. —F., 488, 489.
 Folkmar, H. P., 489.
 Folving, C., 969. —Ingeb. Villis Elis., 969.
 Foltmann, C. E., 489.
 Fannesbech-Wulff, Ellen Mar., 178. —H. E., 178, 490.
 Forchhammer, Finne, 805. —J., 490. —J. N. G., 490. —Lone, 682. —Louise, 1766. —N. B., 682, 805. —O., 490. —Tove, 807. —V., 807.
 Fordsmand, Ellen Margr., 997.
 Forman, Helene, 1395. —R. V., 491.
 Formann, Birg. Kirst., 327. —C. J. J., 1518. —Minna, 435, 1416.
 Fornø, A., 491. —B. H., 491.
 Forsberg, A. A. H., 492. —Charl. Vilh., 1282. —Helvig, 1371. —Karen, 1845. —L. R., 492.
 Forsberg Simonsen, Inger, 1371.
 Forslund, Joh. Olufsd., 1095.
 Forum, G., 1291. —Hilda Carol., 489. —Misse, 1291.
 Forup, Anna, 1817.
 Fosdal, N. K., 492.
 Fosgrau, Anna, 1132.
 Foss, Bodil Merete, 282. —Christie Vilh., 687. —Helena, 633. —J., 698. —Kirsten Elis., 698. —Rigmor Laura Elis. S. K., 24. —Sig., 492. —T. A., 282. —Vilh. Margr., 327.
 Foss Hauge, M., læge, 492.
 Foss Madsen, H., 493.
 Foss Petersen, Gudr., 1861. —Gunnel, 657. —H. B., 657.
 Fossgreen, H., 493.
 Fossum, Hel., 1842. —Tora Leona Gudv., 68.
 Fournais, Agnes, 1759. —P. V., 1759.
 Fournaise, J., 121. —Mar. Joh., 121.
 Fowler Jensen, Grete, 1043.
 Fox, Georgina Maude, 1196.
 Fraas, Joh., 386.
 Fraenkel, Mina, 915.
 Francis, E., læge, 494. —J. G., 493.
 Franck, A. J., 1737. —Dusine Kirst. Jensen, 1159. —Ingeb. Elise, 1575. —L. T., 1575. —S. J. C., 495.
 Frandsen, A., propr., 498. —Agnes Louise Christ., 564. —Anna Gertr. Larsen, 771. —C. G. A., krim.assist., 498. —Charl. Othlie, 1005. —E. F., tømmerstr., 496. —E. H., køb., 1911. —Elise, 1705. —Ellen Margr., 1782. —Elsebet, 1607. —Gerda, 1293. —H., direktør, 226. —Helga, øjenlæge, 495. —J., medicinaldir., 495. —J. A., distr.læge, 1005. —Karen Mar., 317. —Kirst., 752². —Kirst. Joh., 1688. —Laura, 1130, 1526. —Louis, 1607. —M., repr., 498. —Maren, 1107. —Metha, 825. —Methea Kirst., 1912. —N., gdr., 497. —Petr. Lars., 1508, 1509. —Rigm., 1000. —T. D. H., lokomotivfører, 771. —Vera, 226.
 Frank, Anna Lilly, 1799. —Anna NIK. Mar., 1695. —L., 58. —M., 1799.
 Frank Jørgensen, H., 499.
 Frank Olsen, Margit, 1812.
 Frantz, Juliette Aug. Berthe Math., 72.
 Frantzen, A., 287. —C. J. E., 740. —Carla Em., 976. —F. C., over-

- lærer, 499. —H. T., 158². —Henny Elis., 740. —Karen, 287. —Mary Dorth., 287. —R. C., fabr., 709.
 Franzen, Thora, 593.
 Fraugde, Alma Nielsen, 1521. —J. N., 1521.
 Fredberg, Mart. Krist. Sørensen, 1211.
 Fredborg, J., 283.
 Frederiksen, A. T., insenkr., 502. —Agn. Mar. Sof., 1142. —Ane Dorth., 1445. —Anna Dorth., 49. —Anna Sof., 1837. —Annemær., 1554. —Astr. Petr., 384. —Bertha Krist., 743. —Birthe, 1536. —Both., 1104. —C. E. H., toldforv., 501. —Carol., 620. —Dorth. Mar., 945. —Edith Anna, 697. —Elfr. Sør. Vilh., 57. —Ellen Mar., 225. —Elna Anna Julie, 169. —Else Chr. Joh., 1814. —Erna Klara, 1564. —F., dommer, 1433. —F. A. J., politim., 502. —F. E., maskinchef, 697. —F. P., stabsserg., 651. —Fred., 1619. —Frida Mar., 212. —G., første-lærer, 503. —Gerda Anna, 1260. —Gudr. Christensen, 1446. —H. C., fabr., 1761. —Harr. Joh., 852. —Harr. Louise, 1755. —Hedeve., 230. —Helga Mar. Louise, 34. —Ida, 1462. —Inga Margr., 651. —Ingeb., 1923. —Inger Mar. Magd., 29. —Ingr. Valb., 109. —J. F., tækkemand, 501. —J. V. E., dir., 1536. —Joh. Am., 839. —Joh. Fred., 1415, 1416. —Joh. Magd., 789. —K., overlæge, 1585. —K. A., overinsp., 1554. —Karen Martha Am., 1580. —Karen Soph. Kirst., 1075. —Kathr., 1682f. —Kirst., 1303. —L. K., direktør, 501. —Laura, 1761. —Lilly Margr., 700. —M., sadelmagerm., 1142. —Margr. Em., 972. —Mar. Oda Ant., 1740. —Mary, 356. —Math. Krist., 738. —N., insp., 459. —N., møllebyggerstv., 502. —N. P., lærer, 503. —N. S., køb., 525. —N. V. A., gross., 500. —Nina Merete, 1182. —O. F., bankprok., 266. —O. J., apoteker, 502. —Olga Jul. Petra, 754. —P., kontor, 217. —P., underdir., 503. —P. W. A., tapetsererm., 1701. —R., kreaturhdr., 501. —Rose Karol., 1529. —S., kontorassist., 212. —Signe Joh. Mar., 698. —Sof., 992. —T., tømmerm., 503. —Tinna Mar. Hel., 459.
 Frees, Bot. Jess. Christ., 314.
 Freese, C., 1824. —Olga, 1824.
 Fregerslev, Maren, 858.
 Frehse, J. G. A., 520.
 Freiesleben, A. T., 504.
 Freimann, Elis. Vilh., 938.
 Freisleben, Mar. Em., 694.
 Fremming, C. V. A., 504².
 Frendrup, Emma Alv. Ida, 417.
 Fretheim, Laura Bøgh, 973.
 Freuchen, L. B., 505. —O. T., 505.
 Freundenthal, C. F. W., 506², 1371. —Else, 1371, 1922.
 Freund, Anna Cathr., 760, 1115. —C. M., 1210.
 Freundt, T. J., 507.
 Frey, Cathr., 1103.
 Frey Jepsen, Annelise, 1103.
 Freytag, Paula, 130.
 Fribert, Anne Ulr. Elisa Thielemann, 686, 687. —L. T., 686.
 Friborg, Anna Lise, 1201. —Inger Ragnh. Gudr., 152.

Friborg Petersen—Gautier

Friborg Petersen, Anne Joh. Mar., 258.
 Frich, Thyra, 24.
 Fricke, C., 508. —J. E. Ø., 1538. —Ruth Karen, 1538.
 Fricley, Emilie, 862.
 Friderichsen, C., stabslæge, 508, 509, 1505. —J. D., 509. —Kirst. Charl. Math., 1566. —Lolly Gerda, 1505². —P., 510.
 Fridericia, H., læge, 284. —Ida Sara, 284. —W. M., 510.
 Fridriksson, E., 399.
 Friedberg, M., 511.
 Friedenreich, A., læge, 511, 512.
 Friederichs, Ville, 987.
 Friederichsen, Helga, 117.
 Friedlaender, A. G., kommlæge, 512. —Betzy, 1769. —G., 512.
 Friedländer, Joh. Laura, 1187.
 Friedmann, Amelie, 720.
 Friedrichsen, Ebba Mar., 1087². —H., 1087. —Math., 1593.
 Fries, H. H., 513.
 Friese, Gudr., 513.
 Friis, A. N., 513. —Aase, 918. —Agnes, 226. —Agnete, 307. —Anna, 1296, 1515. —Anna Christ. Mar., 517. —Anna Elis., 1795. —Anna Kirst., 517. —Anna Petr., 1120. —Aug. Agathe Kirst., 250. —Birthe Kirst. Mar., 1113. —C. F., 894. —C. I., 1892. —C. P. F., 658. —Carla, 799. —Ebba Margr. Mar., 614. —Eleon. Kirst., 1261. —Elis., 759, 876. —Ella Skriver, 864. —F. C., 918. —Gerda Mar., 1892. —H. C. A., 614. —Hilda Rasm. Joh. Kathr., 1339. —I. A., overl., 514. —Ida Jens. Marg. Trampenborg, 939. —Inger Dorth. Math., 658. —Jac., 189. —Joh. Fred., 576. —Klara Kirst., 516. —Kirsten, 544. —Kirst., 500. —L. A. E. O., 514. —Laura Mar., 1659. —Mariane, 751. —Mar. 456. —Mar. Ant., 1645. —Mar. Elis., 1563. —Math. Theod., 1582. —Minna, 1858. —O., 515. —P., 864. —S., 514. —Sigr. Gerda, 894. —V., 514. —V. J. J., 515.
 Friis Berg, F., 516, 968. —Ingr. Louise, 968.
 Friis Hansen, Anne Mar., 427. —J., snedkerm., 427. —J. V., 516.
 Friis Hjort, Margr., 60.
 Friis Jensen, Rib. Sof. Am. 1008.
 Friis Madsen, Ellen, 1645.
 Friis-Møller, Ellen, 1483f.
 Friis-Skotte, J. F. N., 517.
 Friis Søndergaard, Ellen, 419. —R., 419.
 Friis Sørensen, Sigr. Margr., 1477.
 Frijs, Agnes Harr., 1149. —I., 1149.
 Frimodt, Ellen, 526. —Inger, 546.
 Frimodt Clausen, Agnes Vilh., 998. —Else, 661. —R., 998.
 Frimodt-Møller, C. F., overlæge, 517.
 Frimodt Sørensen, J., 518. —R., 518.
 Frincke, Ellen Cec., 416. —Ruth, 416.
 Frisch, Bodil, 37. —Ellen Gyrithe, 1069. —H., 1069. —W., 37. —Vib. Ingeb., 1570.
 Friseneuve, Helene, 736.
 Friser, C. J., 33. —Inger, 33.
 Fritz, Kerstin, 394.
 Fritze, C., 518.
 Fritzsche, Oleika Joh. Mariane, 1729.
 Fro Olufsen, Gerda, 689.

Froberg, A. L., 1854. —Eva (Bit-ten) Olufa, 1852, 1854. —F., 97. —J. R., 678. —Jenny Mar., 678. —Metty Kirst., 678.
 Frohn, Erna, 912.
 From, Agnes Vikt., 1893. —Bodil Mar. Hel., 524. —C. 1185. —J., 9. —J. J., 519. —K., 41. —Kamma, 1185. —Karen, 9. —Karen Jac., 1266. —M. S. J., 732. —Margr. Krist. Mar., 300. —Stella Sof. Margr., 41.
 From Gregersen, N., 1375.
 From Hansen, P. K., 519.
 From Jørgensen, J., 520. —V. J., 520.
 Frost, C. A., læge, 406. —Inger, 14, 406. —J. T., 520. —M. C., 14.
 Fruensgaard, M. N., 521.
 Fruergaard, Inger, 1739. —J. S. J., 1739. —Kirst. Katr. Laursen, 1687. —Martha Simonsen, 1753.
 Fryd, C. V., læge, 262.
 Frydendal Andersen, Oda, 1420.
 Frydlund, Emilie Carol., 821.
 Frydlund Hansen, Margr., 51.
 Frydensberg, C. E., 620. —Mary Jean, 620.
 Frænckel, Mathea, 512.
 Frøderstrøm, E., 185. —Else Aug. Wentzel, 185.
 Frøkjær, Kirst., 522. —N. H., 521.
 Frølich, Cornelia Edma Vilh., 1636. —K., læge, 523. —L., 522. —L. J., 522. —Olga, 1141.
 Frølund, E., 523. —Ida, 523. —J. C., 523. —V., 523.
 Frølund Thomsen, T., 523.
 Frøsløv Christensen, Anna, 994.
 Frøsløv Jensen, Ellen, 994.
 Fuchs, A. S. M., 1349. —Inger Gudr., 1349. —J., 523.
 Fugl, Emmy Gyda Henr., 1844. —Vinnie Fraser, 876.
 Fuglede, Eva, 1164. —Kar. Mar., Amal., 894.
 Fuglsang, Emly Hans. Margr. Kølster, 30. —Grete Gerth, 244. —H. N., 30. —K. V., 1916. —L., 524. —L. C., 244. —Laura, 525. —Yrsa, 1916.
 Fuglsang-Damgaard, L., 524.
 Fugmann, A. J., 522. —Asta Ida, 522. —Christ. Fred., 1453.
 Fugmann Christensen, Ellen Kirst. Kathr., 1453.
 Fuhrmann, C. J., 525.
 Funch, Agnete, 966.
 Funch, Elis. Const., 1666. —J. A., 634. —Joh. Louise, 1831. —Kirst. Mar., 634. —Magda Louise, 1803. —T. F., læge, 525. —V. K., 1666.
 Funch Thomsen, Elis., 300. —Gerda, 593. —T., 300.
 Funck, Aug., 685.
 Funck-Rasmussen, Ida, 212, 681.
 Funder, J. C., 1557. —Tulle, 1557.
 Funding, T., læge, 527.
 Funk, Natascha Leondiwna, 1642.
 Funk Nielsen, Inger Edith, 1642.
 Funkov Andersen, Eli Funch, 1803. —H. E., 1803.
 Futtrup, Inge Joh., 483. —Joh. Kathr., 1477. —K., 483.
 Fynbo, L., 1646. —Ruth Skriver, 1646.
 Fynboe, A. M., 527. —Elis. Sjølling, 346.
 Furst, Nanna, 282.
 Fyrsterling, Astr. Mar. Em., 957.
 Færch, Else Mar., 1232. —Jenny Mar., 397. —Ragnh., 684.
 Færgemann, F., 527. —Joh., 1259.
 Fæster, Mariane, 1556.

Føns Christensen, H., 207. —Tove Margot, 207.
 Fønss, P. V., 528.
 Føreid, Martha, 1785.
 Förster, Elis., 1792.

G

Gaarde, Anna, 1505 —Ellen B., 260. —Laura Sør., 1.
 Gaarde Hansen, Grethe, 260.
 Gaarman, Mar., 900
 Gabe, C. C., læge, 527.
 Gabriel, Olga Aug., 853.
 Gabriel Christiansen, Anni, 853.
 Gad, Anna Joh., 271. —Elis. Chr. Aug., 835. —Elis. Henr., 1054, 1056. —Ellen, 612, 613. —Emilie, 1151, 1152. —G. E. C., 603. —Hedevig Soph., 1496. —Ida Ad. Vilh. Julia da Costa, 983. —J. H. T., 1152. —Julie, 1056. —Karen, 1401. —M. S., læge, 1056. —Mar., 1485. —Mar. Chr., 110. —O. S., 583. —P. A. R., dr. med., 1123. —P. V., distr.læge, 528. —Rigm., 603. —S. G., 529. —Thor- ra Chr., 1775. —Zuzu Julia da Costa, 1123.
 Gadborg, C. H., 529.
 Gadd, Hilda, 1141.
 Gade, Anna Mar., 1527. —Astr., 1698. —Dorth. Laura, 1243. —J., 1698. —M., 530. —N. N., 530. —Sidsel Mar., 1167.
 Gadegaard, A. P., 1911. —Anna Meta, 582. —Margr., 1243. —P. B., 1243.
 Galatius, Gudr. Margr., 530, 531. —Sigr., 1873.
 Galkjær Petersen, Carol., 991
 Galle, Math. Sof., 1489.
 Galskov, P. B. C., 1912.
 Galster, Alice, 506. —C. J., 506. —Gertr., 1372. —K., 1372.
 Gam, Gudr., 1730. —M., 1730. —P. K., 532, 533.
 Gamborg, Mary Margr., 1262.
 Gammelgaard, C. A., 562, 1369. —K. M., 533. —Kirsten Mar., 584. —Lis Inez, 562. —N. P., 534. —Nina Inez, 1369, 1801
 Gammeltoft, C. C., 535. —F. F. W., 534, 535. —Karen Margr., 106. —Margr., 864. —N. E., 224.
 Gammerath, Petr. Krist. Louise Em., 869.
 Gamst, F. S., 536.
 Gamst Pedersen, H., 536. —H. H., 536.
 Gandrup, Edel Fredsigne, 1801.
 Ganer, Laura Krist., 1911.
 Gangsted, N. E. A. A., 537.
 Ganløse Nielsen, Elfrida Karen Karol., 1287.
 Gantzel, C. T. P., læge, 537.
 Gantzier, Vita, 663.
 Garde, A. T., 538. —E. kommlæge, 536. —Else, 531. —G. D., 538. —H. G., 531.
 Gardner, H., 627. —Val. Gladys, 627, 1670.
 Garlin, Edith Mar., 785.
 Garner, A. W. E., 579. —Annelise, 579.
 Garn Thomsen, Irma, 742.
 Garneret, Blanche Louise Fel., 875.
 Gasmann, F. C. E., 647. —Lise, 647.
 Gasper, Rose Emily, 939.
 Gauté, J. C., 540.
 Gautesen, Dagm. Sof., 273.
 Gautier, G., 161. —Inger, 333. —Sonja, 161.

- Gebauer, Elsbeth, 554.
 Geckler, Gudr., 1125, 1610.
 Gedde, Ellen Margr., 35. —V. H. C., 35.
 Gedvey, Kirsten, 473. —O. C., 473.
 Gede, C. W., 540.
 Geert-Jørgensen, A., 347, 541². —Bodil, 1346. —N., 1346. —Valb. Kirst. 347.
 Geertsen, Dagm. Krist. Hald, 850. —Erna Margr., 954. —Helene Sev., 119. —N., 351.
 Gehlshøj, K., 542.
 Geller, Kathr., 1225.
 Geill, P. C. F., overlæge, 542.
 Geisler, A., læge, 94. —A. E. T., 543. —Agnes Paola Vilh., 1556. —C. P. V., 543. —Elma Elis. Magd., 77. —Elseb., 94.
 Geismar, Merete, 573. —O. V. H., 573.
 Geisness, E., 1172. —Frida Eleon., 1172.
 Geismæs, Joh. Kirst., 501.
 Gejlager, A. J., 543.
 Geldmacher, Emma Em., 152.
 Gelius, E. R., 1302. —Inger, 1302.
 Gellert, K. L., 544.
 Geltzer, Clara Margr., 210.
 Gemynthe Madsen, A., 298.
 Gendrup, Ellen Margr. Joh. 96.
 Georg, C. G., 544.
 Geppel, C. G., 545. —Ingeb. Sof Jenny, 460.
 Geppert, Agnes Lina Emma, 1632.
 Gerczonovitz, Sara, 1818.
 Gerdes, Const., 801. —Const. Mod. Elis., 546. —Ellen, 1052, 1057. —F. J. C., 1057, 1342. —F. J. K., 545². —J. U., læge, 545², 546², 1912. —Karen Margr. Elis., 1342.
 Gerhard, Gyda Ethel, 1431. —M., 1431.
 Gerhard-Jensen, H., 613. —Ulla Tryde, 613.
 Gericke, Kate Ellen, 1135.
 Gerlach, J. K., 547. —L., 546.
 Germer, J. C. J. W., 547.
 Germundsson, P. A., 547.
 Gerner, Doda Bircherod, 651. 1817. —Joh. Mar. Em., 548.
 Gersig, Kirsten, 514. —V. O., 514.
 Gerster, Gyda Engel. Kirst. 1020. —R. J., 1020.
 Gerstoff, J. J., 1571.
 Gerth, Anna, 244.
 Gertz, Birg. Ida, 1116. —Nina, 704. —O. C., øjenlæge, 548, 1116.
 Gesmar, H. J. K., 1216. —Helga-Mar., 1216.
 Gether, Karen Joh. Marie, 413, 414, 1869. —M., 414.
 Giersing, Elis., 1370. —Ida Mar., 727. —N. P., 727. —Tordis, 25.
 Giertsen, Aagot, 652. —J. C., 652.
 Giese, A. A., boghdl., 549. —A. A., overtrafikassistent., 550.
 Giessing, Anna Vilh. Aug., 1091. E., læge, 555.
 Gil, Agnes, 200.
 Gilbert, T., 550.
 Gilbert-Jespersen, Karen Bodil, 619.
 Gimsing, P. C., distr.læge, 551.
 Gindrup, Else, 970. —Ida, 116. —Jytte, 478. —O. E. J., 478, 970
 Ginnerup, J. T. J., 1912.
 Giorio, Clementina, 823.
 Gisladöttir, Sigr., 1671. —Sigurbjörg, 1597. —Soffia, 1597.
 Gislender, Magnhild, 1086.
 Gissel, C. R. R., 551.
 Gissemann, Mar., 793, 1579. —O. J., 793.
 Givskov, Cec. Joh., 527. —Dagm. Mar., 985.
 Givskud, K., 552.
 Glødesen, Anne Birg., 817. —E. W., 817. —Gudr., 1250.
 Giørtz, Anna Kathr., 1086.
 Gjaldbæk, K., 552
 Gjandrups, Elly, 623.
 Gjedde, Anne Mar., 552², 891 —C., 891, 1616. —Edith, 1478. —Jeanette, 1616. —Thora Chr., 761.
 Gjedsig, Bertha Marie, 168, 552.
 Gjedstig Jacobsen, Ane Lise, 168.
 Gjedsted, A., 289. —Charl. Am., 288. —Karen Amal., 289.
 Gjedved, Gerd, 1442. —N. E., 1442.
 Gjellebøl, Elise Mar., 428.
 Gjellerup, Ane Krist., 780. —F. L., distr.læge, 553. —P. F. J., læge, 553.
 Gjems, Ragna, 198.
 Gjerding, Anna Cathr., 1539.
 Gjerluff Madsen, Ebba Mar., 798.
 Gjerløff, Dagm. Joh. Mar., 1091. —H. O., 554. —Thora Mar., 1402.
 Gjerstrup, F. E., 123. —Julie Joh. Katr., 123.
 Gjersøe, N. W., 554. —Signe, 85.
 Gjessing, H. J., 554.
 Gjødese, Leon. Vilh., 659.
 Gjødswad, Anna Berta Reg., 1778.
 Gjøl P. E. H. F., 555.
 Gjølbo, Anna Nørgaard, 431.
 Gjølring, Ella Ant. Dagm., 1719².
 Gjørup, A., læge, 556. —Elis., 1636. —F. V., 555, 556. —Margr., 1732, 1733. —Mar. Elis., 1536.
 Glahder, J. E., 556.
 Glahn, A. R., 555. —H., 557. —H. E., 557, 1402. —H. S. W., 557. —O. C. E., 558. —Ragnh. Egede, 1402. —T. A. W., 557. —Thyra Elis., 747.
 Glambæk, Anna Jonni, 157. —P., 157.
 Glandt, Helga, 935.
 Glandt-Larsen, Else, 935.
 Glarbo, Ingr. Birg., 452. —N. H., 452.
 Glasius, Paula Thora Vill., 1185.
 Glasser Andresen, Birgit, 1097.
 Glatz, F., 843. —Mitzi, 843.
 Glaven, H. J., 558.
 Gleerup, F. L., læge, 559. —J. L. J., 1166. —Jul. Mar., 983.
 Glenert, E. L., 559
 Glenstrup, Mariane, 810.
 Glemann, Ellen Agnete, 1575. —G., læge 1575. —T. H., læge, 559.
 Glistrup, P., 560.
 Glud, Dagm., 299. —Eli J., 506. —H., 506. —H. C. A., 219. —Mar., 1653. —P., 560. —P. J., 561.
 Gluud, C., 561.
 Glück, A. J., 1627. —Klara, 1627.
 Glückstadt, Anna, 1810. —Ellen, 466, 750. —Rosa, 1077.
 Glytting, Alice Vib., 664. —M., 664.
 Glöckner, Eliz., 1520.
 Gnuetzmann, Anna, 1351.
 Godal, A., 562. —Ellen, 562.
 Godiksen, Mar. Jens. Kirst., 809.
 Godsken, C. E., 1054. —Chr. Christ., 1779. —Krist. Sof. Fred. Randrup, 1054, 1055. —Petra, 1511.
 Godtfred, Anna Krist., 1600. —J. A., 1600.
 Godtfredsen, A. E., 562. —Anna Kirst., 722. —W. P., 562 —Margr. Kirst., 1088. —W. O., 562.
 Goldin, J., 563.
 Goldmann, Anna, 185. —Elis. Franz., 1176. —J. L., 563. —Marscha Rachel, 1571.
 Goldschmidt, C. J. I., 1434. —Ella, 1434. —Eva, 150. —Inger, 126. —J. I., 150. —J. P. S., 592. —K. H., 563. —Rosa, 977.
 Goldschmidt Larsen, Edith Fred., 407.
 Golodnoff, Marina, 421.
 Gomard, Ebba Mar., 806.
 Goos, Elfr., 742. —Karen Margr., 613. —Thyra, 1215.
 Gordon, Bertha, 1607.
 Gorm, Adamine Ab. Bisgaard, 1173.
 Gorm Hansen, Leis, 1905.
 Gormsen, C., 564. —J. C., 564. —Jytte, 1386. —M., 564. —O. J. J., 1528. —S., 1528.
 Gornitzka, Fanny Lillie, 1565. —O. A. L., 1565.
 Gorridsen, H. P. J., 565.
 Gotovtsova, Vera, 1230.
 Gotfred Jensen, Vibeke, 62.
 Gotfredsen, Frieda, 1284. —H. J., 565.
 Gothen, E. I. E., 565.
 Gotlieb Jensen, C., 566.
 Gottschalk, Ellen Franc., 1655.
 Gotthard, Emma, 313.
 Gottlieb, A., læge, 569. —A. C., 567. —A. E., 187, 567. —Asfa Margr. 251. —C. J., 568. —E., læge, 567, 568. —Margr. Em., 187, 188, 377. —Nicol. Amalie Blædel, 569. —O. C., 567. —O. F. B., 568, 569. —V. A., 251. —W. F., læge, 566.
 Gottlieb Nielsen, Elise Margr., 1729. —H. P., 1729.
 Gottlob, Ellen Doris, 333. —K., 333.
 Gottschalck, J. G. K., 570. —K. W., 570.
 Gottschau, A., 570.
 Gottskålkson, E., 423.
 Gowers Lund, P., læge, 570.
 Graabek, C., 570. —Erna Jens., 1432.
 Graae, C., 119. —Helga Joh. 119.
 Grabow, Anna Margr., 1606. —E., læge, 1066. —Estr., 676, 1066.
 Grabow Hansen, Else Charl., 1606.
 Grabow Jensen, Hansa, 1200.
 Graff, N. M., 1047. —Ragna, 1136. —Rose, 43, 922, 1641. —Sara Oliv., 1047.
 Grahl-Nielsen, Ragnh. Mar., 571.
 Gram, A. G., 571. —Alma Jul., 574, 1873. —Anne-Louise, 480. —Annemarie Louise, 1573. —C. L., 56. —Cec., 573. —Ellen, 727. —Else, 56. —Emmy, 1614. —Ov., 572. —H., 406, 573. —H., overl., 480. —H. C. J., prof., 572. —Inger, 456. —J. E. P., 571. —L., 573. —N., 456. —N. M., 573. —N. O. P., læge, 571. —R. S., 571. Ruth, 406.
 Gran, B. J. A., 1167. —Cathr. Mar., 325², 326, 327. —Julie Kirst., 1167², 1168.
 Grand, Karen, 279. —Kirst., 1343.
 Grand Christiansen, Else, 1343.
 Grandjean, L. C., 574.
 Granfeldt, Ella Brekke, 559. —T. stadslæge, 559.
 Granlie, N. C., 575.
 Grann, Karol Nielsen, 575.
 Granstrøm, Ella, 1431.
 Grant Christensen, O. A., 744.
 Granzow, Ingeb., 1284. —J. E., 1284.
 Graubohm, Dor. Aug. Ant. Ida, 525.

Grauenhorst—Gyldenfeldt

- Grauenhorst, Hilda, 431.
 Graur, Signe Mar., 534, 535.
 Graugaard, A., 307. —Helle Friis, 307.
 Graungaard, J. P., 576.
 Graupner, Gertr. Elfr., 281. —O. E., 281.
 Grauslund, Ida Elis., 1325. —T., 1325.
 Gravengaard, Gunh Alfr. Kirst., 526.
 Gravenhorst, C. O. S., 718. —Erna Claud. Mar., 718. —G. J. A., 1350. —Karen Laura, 1350.
 Gravenslund, Lydia Ester, 25.
 Graver, Kirst, 1462.
 Graversen, Agnes, 1234. —Bodil Mar. Stigaard, 1493. —Cathr., 1314. —G., 877.
 Gravesen, A., 1079. —C., 576. —C. C., 576², 1877. —E. D., 577. —Edith Betty, 574. —Ellen., 1517. —Ellen Ingeb., 194, 1908. —Inger Birgit, 1079. —J., læge, 393. —J. A. M., 576. —Kirst., 498. —L. J., 577. —Lisbet Bondo, 1877. —Mar., 50. —Niels., 1693.
 Gredsted, Else Mar., 1233. —H. F. T., 1233.
 Green, Anna Mar., 275.
 Gregers Eskesen, Birthe, 322. —P., 322.
 Gregersen, Agnete, 135, 168. —Bir-gine Kathr. Mar., 840. —E. L., mejeriejer, 580. —F., prosekter, 580. —H. P., skolebest., 579. —Inge Gudr., 1200. —Karen Mar., 181. —Line, 736. —Margr., 943. —Mar., 1136. —N., maskinmstr., 407. —N. F., blomsterhdir, 1477. —N. J., gdr., 579. —N. J., sog-nepr., 578. —P., lektor, 579. —Petra Mar., 1368. —Rigm. Ida Andr., Hilda, 407.
 Gregor Mikkelsen, Betty, 1794
 Greibe, Agnete, Kirst., 932.
 Greiff, Edith Carla Ingeb. 1551. —Elly Eleon. Kirst., 655.
 Greisen, Emma, 692. —Karen Joh. 1909. —L. C. H., læge, 580, 581.
 Grejs, P. K. P., 581.
 Gremaud, Thérèse, 1004.
 Gress, E., 813. —K., 1123. —Ka-ren Ingr., 1123. —Vibekke, 813.
 Gress-Pedersen, J., 1808. —Kam-ma Mar., 1808.
 Greve, Anna, 104, 222. —Eva Ma-ren Margr., 1878.
 Grevsen, N., 581.
 Griése, A., 1218. —Grethe Bod. Em., 1218.
 Griess, Fanny, 1107.
 Griis, H. C. L. K., 582.
 Grimm, Anne Mar., 1424.
 Grindsted, P., 582.
 Grishauge, Mariane Kirst., 454, 1119.
 Grodum, C. J. S. M. G., 1912.
 Groes-Petersen, Anna Vilh., 183. —N. 985. —N. C., 582. —V. L., 183.
 Gronemann, Maja Fil. Ang., 268.
 Gross, C., 582.
 Grossmann, Alma Thyra, 1554.
 Grorud, Signe, 1118.
 Grosovsky, Ryvka Jeleвна. 1627.
 Gross, A. O., 977. —Agnes Wiggie, 977.
 Grosshennig, Aug. Kirst., 1027.
 Grossmann, Else Joh., 563.
 Grost, H. H., 583².
 Groth, Agnes Margr. 1454. —Anna Marg., 583. —Edith Jos., 897. —Else Mar., 588. —J. M., 1454. —Poula Louise Am., 1892.
 Groth Sørensen, Ellen, 588.
 Grotkjær Petersen, Alma, 1106.
 Grotkær Pedersen, Nanna, 621.
 Grotke, Kirsten, 420.
 Grove, Astr., 860, 861. —Ellen, 122.
 —Ida Magd. Margr., 1279. —P. A., 860. —P. B., 1279.
 Grove-Rasmussen, P. C., 584.
 Grubbe Larsen, Karen Mar., 1533.
 Grube, Margr., 703. —Martha Sof. Magd., 1268.
 Grubert, Krist., 441.
 Grud, Inger Mar., 1145.
 Gruelund, G. L., 585.
 Grugni, Edith, 220.
 Grum, Teod., 9.
 Grum-Schwensen, Inger 1729. —V., 1729.
 Grumer, J., 585.
 Grumme, H. R., 585.
 Grumstrup, Else Margr. 1866. —J., 1866.
 Grundtvig, Asta Mar. Elis. Frijs, 585. —Elna, 1501. —Fanny Eline Annette 1438. —Rigm. Ingeb., 1714.
 Grundtvig-Poulsen, Asta Em., 940. —F., overlæge, 940.
 Grunert (Larsen), Julie Anna Em., 161.
 Grunnet, H. C. L., 586.
 Gruno, Mar. Dor., 1471, 1472.
 Grut, Ellinor, 967. —Mary Adolf, 588. —T., 586.
 Gryholf, Anna, 310.
 Grynner, Agnes, 587².
 Grùn, Rosal., 510.
 Grønbaum, Berthe-Marie Iversen, 677. —D., 677.
 Grøner, Ellen, 688. —F., 688. —G., 587. —Olga Joh. Cath., 1434.
 Grønnewald Petersen, Estrid, 275.
 Græbe, E., 1650. —Ingr. Elis., 1539. —J. P., 1539. —Nan-Mar., 1650.
 Græpel, Ing. Gulla, 1882. —J. W., 1882.
 Græsbo, Sidsel, 421.
 Græsbojl, Margr. Hansdt., 588.
 Græsbojl Larsen, Laura Mar., 946.
 Græsholdt Jørgensen, H. C., 1272.
 Grøn, Margr. Anker, 867. —Mar. Petr. 781. —N., 588. —O., 588. —K. V. A., 867.
 Grønbech, Hedv. Petrea, 559.
 —Ida Kathr., 1734. —Margr. Kirst., 921.
 Grønberg, Grete Dige, 1423. —P. D., 1423. —Regine, 588.
 Grønberg, A., 588.
 Grønbeæk, N., 589.
 Grøndahl, Hedv. Mar. Joh., 481.
 Grønholm, Valb., 305.
 Grønholm Hansen, Olga Mar., 1561.
 Grønlund, Anna Dor., 882.
 Grønlund Rasmussen, Ingeb., 882.
 Grønlund Thomsen, Eva, 1304.
 Grønlykke, Gerda, 837. —N., 837.
 Grønnegaard, A., 1403. —C. L., 428. —Hilma Bonde, 1087. —K. H., 1222. —Ruth, 1403. —Soph. Dorth., 296. —Thora Vilh., 428.
 Grønnegaard Pedersen, P., 1087.
 Grønqvist, Emilie Vilh. Mar., 866.
 Grønseth, Louise, 1357.
 Grøntoft, Mariane, 181.
 Grønvald, Jens, 655.
 Grønvald, C. C., 589. —F. A., 589.
 Gudbjerg, Petra Kathr., 589.
 Gudbrand, Mette Mar. Skaaning., 1754.
 Gude, Anna Elis., 1810.
 Gude Petersen, Soph. Mar., 928.
 Gudjksen, G., 590².
 Guðjónsson, Marta Mar., 184.
 Gudmandsen, V. P. E., 591.
 Gudme, S. P. H. L., 591.
 Guðmundsdóttir, Astildur, 1738.
 —Margrét, 906. —Siglín, 1735.
 —Theod. Friðr., 1735. —Thor-björg, 423.
 Gudmundsen, C. J., 760. —Thora Anna Mar. Rosa, 760.
 Gudmundsson, Guðmundsson, B., 170. —G., 591, 1735. —Gudr., 1534. —Hatla R. E. K. G., 394. —Kris-tin Jónsdóttir, 980. —Sigrid Mar. Thorarinsdt, 1782. —T. B., 1782. —Valb., 109.
 Guibenteif, Camille, 415.
 Guld, K. I. N., 592.
 Guldager, E., læge, 593. —H. A., 593. —H. C., 593. —Rigm. Em. Margr., 771.
 Guldager Christiansen, Ellen, 929.
 Guldbech, Aug. Chr. Soph. Eleon., 1619. —C. C., 1619.
 Guldbeck, Anna Joh. Krebs, 134, 677², 1452.
 Guldberg, C., 594. —C. F., over-læge, 545. —Dagny Vegerd, 1008. —Ebba, 545³, 546², 1912. —Elisa Vilh. Cathr., 528f.
 Guldberg-Møller, P. J., 594.
 Guldborg, Astr. Karen Alf, 635. —Ingeb. Kirst. 1607.
 Guldbrandsen, Ingeb. Margr., 1691.
 Gulddammer, A., 595.
 Guldmann, J., 595. —T., overlæge, 595.
 Gullaksen, C. E., 1071. —Carla, 1071.
 Gullberg, Birgit Holm, 1549. —H., 1549.
 Gullestrup, A., læge, 1461. —Ka-ren, 1461.
 Gullev Andersen, Hanne, 599.
 Gullhagen, Berit, 19. —H., 19.
 Gulmann, C. M., 596.
 Gulstad, C. L., 596. —E., 1488. —Elis., 1488². —K. A., 597. —O., læge, 596.
 Gundel, Ellen Marth. Jenny, 537. —P. E., læge, 597.
 Gundelach, Vinc., 391.
 Gundelach Pedersen, Inger Hel., 391².
 Gundersen, E., læge, 597. —Eleon. Beate, 1457. —Else, 524. —Karen Kirst., 346.
 Gundersen, H., 1913. —S. A. B. U., læge, 598.
 Gundestrup, C. V. K., 166. —Ger-da Julie, 420². —J., 420. —Julie, 733.
 Gundorf, Karen Henr., 1706.
 Gundorph, Ellen Eleon. Ingeb., 845.
 Gundtoft, C., læge, 598, 1415. —Karen, 1415. —S. N. S., 598.
 Gunhard Nielsen, Kirsten, 1307.
 Gunnlaugsson, G., 590.
 Gunst, Mar., 1720.
 Gunst-Hansen, P. A., 1720.
 Gunvald, C. E. E., 599. —Gori S., 1707. —S., 1707.
 Gustavson, Blenda, 1906.
 Gustavsson, Annie Berta Linnea, 966.
 Gustavussen, Mar., 1753.
 Gutter, Debbie Warschowsky, 693. —S. W., 693.
 Guttorm, A., 599.
 Gutzeit, Joh. v., 1115.
 Gybel, L., 599.
 Gyde Jørgensen, Else Mar., 1817.
 Gydebæk, Laura, 44.
 Gydesen, Sof., 988.
 Gyldenfeldt, Anne Beate, 1879.

Gyldenkrone, E. M., 1506. —Elsebet, 1506. —Marie Louise, 100. Gyldenløve, Christ., 1216. Gylding, Hilda Mar. Ingeb., 331, 618. —Inger Charl. Andr., 1673. Gylding-Sabroe, A., 599. —J. P., 599. Gyllin, H., 79. —Kerstin Mar., 79. Gyllenhammar, C. F., 600. Gylling, Olga Mar., 1683. Gymoese, Dagm. Chr., 143. Gyntelberg, J., 600. Gyntelberg Larsen, J. O., 1494. Günther Lassen, Ellen Jytte, 514. Günther Nielsen, A., 600. Gyring, Kirst., 8. —Valb., 152. Gyring Nielsen, Eva Kirst., 964. Gürtler, A., 601. Gædecken, Harr. Louise, 216. Göllner, Meta Klara Louise, 238. Gørtz, Annelise, 909. —F. C., 602, 909, 1353. —J. V., 602. —J. V. C., 601. —Karen Soph., 711. —Ragnh. Birg. Margr., 1353. —S. V., læge, 601. —V., læge, 601, 711. Gøthgen, Anna Louise, 602. Gøtke, E., 1516. —Louise, 1516. Gøttsche Petersen, Else, 1397. Gøtzsche, Clara Julie Em., 1344. —E. V., 604, 619. —Ellen, 501. —G. L., 603. —J., 603. —K. V., 603. —Kamala Karen Er., 619. —O. G., 205.

H

Haack-Jensen, Else, 806, 1344. —J. P. A., 806, 1344. Haacker, Vera Kathr., 219. Haag, Olga Vict., 1391. Haagen, P., 605. Haagensen, A. E., 1727. —A. J. P., 605. —A. R., 605. —Birthe Hil- leb., 1727. —Magda, 88. Håkanson, B. T., 501. —Elsa-Ma- ria, 501. Haakonson, Bente, 1723. —K., 1723. Haalck, Astr. Christel Bertha, 15. —W. C., 15. Haaning, Esther, 265. —J., 265. Haar, Else Soph., 488, 489. —H., 709. —Minna, 709. Haarde, A., 606. Haarhøj, N. L., 606. Haase, B. L. C., 607. —Dagm. Ingeb., 693. —Else, 719. Hastrup, E. S., 607. —Em. Charl., 1894. —Sara Florizel, 1217. Haaversen, H., 607. Habelsen, Joh. 1656. Haberdia, A., prof., 542. —Luise Christ., 542. Hackett, Marg., 947. —P., 947. Haganäs, Gyda Antje, 19. Hagberg, Mar. Math., 1030. Hage, Dagmar Vilh. Harriet, 197. —H. J., 607. —Jens-Philip, læge, 6082. Hagedorn, J. T., 608, 609. Hagedberg, Hulda, 819. Hagensten, J. E., 609. Hagemann, G. A., 658. —G. F., 609. —Toto, 658. Hagemann-Ulrik, Else, 514. Hagen, Anneli Joh. v. d., 108. —Cl. Betty Elfr. Ingeb., 609. —Eug. Mar., 9702. —Gudr. Høeg, 1834. —H. v. d., 108. —H. S. H., 1834. —Harriet Charl., 610. —M. B., 970. Hagen Andersen, Birthe, 1408. —E. V., 1408.

Hagen Nielsen, Ingeb. Astr. Elis., 1548. Hagens, Gudr. Cam., 1212. Hagens, V. T., 610. Hagensen, Fred. Aug., 1178. Hagerman, Elsa Louise, 1354. Hagerup, E. T., 610. —Karen An- na, 691. Haghfelt, Bodil, 1292. —H. P. V., 1292. Hagman, Berta Margit Elis., 1292. —G. A., 1292. Hagn-Meincke, F. A., 610. Hagsted, Mar., 172. Hagstrom, G. S., 1390. —Helen La Gette, 1390. Hahn, C. H. C., 611, 1247. —Ebba, 642. —Edith Britta, 1549. —El- len, 611, 1374. —Ellen Henr., 90. —Gutte, 1776. —Henr. Carol., 1247. —N. C. F., 1776. —T. V. K., 1374. Hahnfeldt Møller, C., 205. Hahnemann, H. I., 612. —L. J., 612. —V., aflæge, 612. Hahnfeldt, A. L., 467. —Ellen An- na Kath., 467. Haj, Karen Fred., 144, 659. Hajek, Ida Luigia Franc., 897, 1410. Hakewill, Dagm. Eliza, 906. Halberg, Anna Vilh. Joh. Dor., 1494. —F., overlæge, 612, 613. —Ida, 1913. Hald, A. H., 615. —A. M., over- læge, 614. —Agnete, 417. —C. P., 810. —Ellen Louise Emma, 1249. —H. A., 613. —J. J. H., 267. —K. G. T., 1249. —K. R., 614. —Laura, 455. —Mar., 1586, 1587. —Mar. Elis., 1261. —Olga Carla Magd., 1011. —Sigr. Mar. Hansen, 267. —T. M., 417. Hald Larsen, Aase Kirsten, 532. Haldbo, C., overlæge, 615. —Else Mar., 743. —Hel. Kirst. Andr., 1317. —J. P., 743. —Karen Mar. Jørg., 1466. Haldbo-Hansen, Esther, 1466. Haldfansdóttir, Guðr., 399. Halgreen, C., 1306. —Ellen Ca- rol., 116, 1213, 1306, 1307. —El- len Kar., 481. —Karen, 918. —M. T., 616. —V., 616. Halk, Asta, 537. Halken, Annelise, 1326. —C. A., 1326. Halkier, Anna Jens. Christ. Elis., 616. —Ellen Cath., 1791. —H. B., 675, 1504. —Harriet Birg., 675, 1504. —P. V., 616. Halkjær, Krista Christensen, 1915. —V. C., 1915. Hall, H. C., læge, 1108. —R. J. T., 617. Hallager, A. N., 617. —Ellen, 99, 290, 301, 983. —F. K., overlæge, 617. —P., læge, 617. Hallas, A. C. F. A., 618. —C. V. A., læge, 490. Hallas-Møller, Birte, 933. —E., 933. Hallberg, B., læge, 774. —Inger Petra Carol., 1079. Haldórsdóttir, Gudr., 1597. Halle, Asta, 1329. Hallgrimsdóttir, Gudr., 1777. —Thorng., 1339. Halling, O. R. H., 618. Hallum, Gerda, 299. —H., 299. Halmer, Allii Bøgh, 973. —E., 973. Halmsted, A. S., 618. Halmøe, Mary Ingeb., 1576.

Halse, Agnes, 1009. —Anna, 1906, 1685. —Dorthe Aasted, 660. —Kis, 292. —L., 660. Halskov-Hansen, A., 838. —Else, 838. Halsteen, A., 489. —Birgit Koch, 489. Halvorsen, A. C., læge, 619. —Ag- nes Margr., 619. —Ellen, 1031. —Emilie, 798. —Emilie Kathr., 902. —Kirsten Kathr., 1734. Hamann, Martha Krist., 1238. —Wilh. Henr. Christ. Petra, 1543. Hamburger, Franc., 746. —Lis, 376. —O. S. V., læge, 376. —Sigfr., 910. —V. E. O. V., læge, 620. Hamilton, Erna, 353. —Marg., 653. Hammelev, Elsie, 1184. Hammen, J. C., 621. Hammer, A., 206. —Alma, 1423. —Berit, 622. —Bertha Mar., 822. —Bitta, 412, 11762. —C., 822. —C. M., 621. —Elis., 492. —H. C. B., læge, 111. —H. L. A., 621. —Inger Mar., 105. —J. P., 622. —K., overlæge, 841. —Ma- ren Hel., 1315. —Margr. Christ. Elis. Bondrop, 111. —Meta, 206. —O. C., 1176. Hammer-Møller, Sigr. Thora, 1116. Hammergaard, L. P., 623. Hammerich, Anna Mathea, 1124. —Else Cathr., 819. —Gerda, 353. —J. F., 623. —K., 1748. —Ka- ren Louise Elis., 1748. —Michae- la, 1498. —O. J. N. H., 819. Hammerseth, Lorentze, 1835. Hammershaimb, Nanna, 835. —V. U., 835. Hammersholt, H., 533. Hammershøj, C., 1881. —Edith Frida, 18812. Hamre, Ø B., 623. Hancke, F., læge, 623. Handberg, Anna Joh. Bergl., 1862. Handest, Hilda Kirst., 269. Handler, M. K., 623. Hanefeld-Møller, A., 1683. —Ju- lie Agn., 1683. Hannes, Martha Frida Mar. Em., 542. Hannibal, A., 891. —C. E., 778. —Inge, 778. —Inge Mar., 891. Hannover, K., 773. —Kate, 773. —Margit Aase, 677. Hansborg, P. J., 624. Hansdatte, Kirsten, 1292. Hansen, A., boghldr., 1606. —A., dir., 1254. —A., dyrilæge, 1020. —A., fabr., 1014. —A. P., formand, 636. —A., forretningsr., 260. —A., gdr., 973. —A., gross., 1108, 1118. —A., handelsgartner, 1131. —A., murerm., 544. —A., overbetj., 1695. —A., overing., 552. —A., rentier, 1690. —A., slagterm., 708, 771. —A. A., kvar- termstr., 628. —A. A. D., læge, 546. —A. C., postforv., 1749. —A. E., gross., 802. —A. E., skovfoged, 722. —A. E. C., skom., 153. —A. F., entrepr., 698. —A. H. A., skotøjshdl., 630. —A. L. G., trafikbest., 1504. —A. M., gods- ejer, 1256. —A. M., vognm., 589. —A. M. C., dr. med., 635. —A. N., gartner, 651. —A. P., rentier, 531. —A. P., tømmerhldr., 274. —A. V., civiling., 1682. —Agnes, 15, 629, 662, 795, 959, 962, 1169, 1609. —Agnes Eline Kam., 1278. —Agnes Elis., 1848. —Agnes El-

Hansen

na Margr., 578. —Agnes Em., 639. —Agnes Louise Fred., 405. —Agnes Mar., 143. —Agnes Mar. Magd., 199. —Agnes Ragnh., 1527. —Agnes Vilh., 1758. —Agnete, 96. —Alex. Franc. Krist., 957. —Alfr. Louise, 1283. —Alice, 1873. —Alice Elis., 1829. —Alvina Frida, 1146. —Am. Joh. Mar., 1528. —Andrea, 295, 1590. —Andrea Elise, 1603. —Andrea Vilh. Louise, 1543. —Ane, 1397. —Ane Kirst., 11, 684, 754, 856. —Ane Margr., 73. —Ane Mar., 855. —Ane Soph., 70, 154. —Ane-stine, 1058. —Angelia, 186. —Anita Alma Prilaidr, 468. —Anna, 281, 384, 912, 1078, 1246, 1497, 1695, 1716, 1762. —Anna Carol., 1393. —Anna Cathr., 69. —Anna Dorth., 1070. —Anna Fred. Boline, 633. —Anna Henr. Am., 218. —Anna Jens., 654. —Anna Joh., 1745. —Anna Joh. Ingeb., 595. —Anna Jørg., 1088. —Anna Kirst., 1014, 1283, 1556. —Anna Kirst., 55, 1197. —Anna Mal., 892. —Anna Marg., 24, 48, 1318, 1755. —Anna Mar., 636, 857, 1048, 1066, 1150, 1237, 1273, 1690, 1740. —Anna Mar. Agathe., 1575. —Anna Mar. Juth., 1657. —Anna Mar. Kirst., 1138. —Anna Mar. Sof. Fred. Joh., 1545. —Anna Petr., 1295. —Anna Poul., 1857. —Anna Sof., 104. —Anna Sof. Em., 3. —Anne, 1555. —Anne Christ., 625. —Anne Kirst., 1452. —Anne Magd., 1569. —Anne Mar., 457, 973, 884, 1316. —Asta, 474. —Asta Agnes, 1857. —Asta Dortha Kirst., 58. —Astr., 669. —Astr. Anna, 956. —Bertha Christ., 1442. —Berthea Hel., 1900. —Betty, 433, 1419. —Betty Em., 156. —Betty Karen, 867. —Betzy, 217. —Birte, 895. —Bjørng Ingerd, 1290. —Bodil, 234. —Bodil Christ., 1605. —Bodil Hans., 21. —Bodil Kathr., 1831. —Bodil Mar., 1335. —Bodilline, 624. —Both., 1064. —C., dir., 415, 758, 1195, 1890. —C., fabr., 1038. —C., ktchf., 227. —C., ldmnd., 1913. —C., lods., 432. —C., læge, 626, 637. —C., lærer, 1452. —C., propr., 640, 1427. —C., rentier, 626. —C., vognmd., 1497. —C. A., sem-forst., 130. —C. A. V. S., dr. med., 181. —C. C., forretningsbest., 490f. —C. C., fyrskibsfører, 782. —C. C., gross., 627. —C. C., købmand, 664, 1549. —C. C. A. L., forp., 1163. —C. C. J., kæmner, 643. —C. F., gross., 1511. —C. F. A. V., amslæge, 1446. —C. H., gross., 958. —C. L., skibsf., 1735. —C. L. J., forp., 1231. —C. M., apoteker, 181. —C. P., postmstr., 1576. —C. P., regimentsmus., 1480. —C. S. R., korpsmatros, 1391. —Caja Louise Em., 519. —Cam. Henr Am., 1508. —Carla, 1821. —Carla Franc., 933. —Carli, 446. —Carmen Louise, 58. —Carol., 1613. —Carol. Charl. Mar., 1146. —Carol. Elis. Emma, 1604. —Carol. Louise, 1331. —Carol. Vilh., 771. —Cath. Vict., 288. —Cathr., 1615. —Cathr. Mar., 223. —Cec. Theod., 1673. —Christa, 1589. —Chr., 1203. —Chr. Hans. Cathr., 1037. —Chr. Sof.

Mar., 103. —Chr. Vilh., 652. —Christ., 768, 971. —Cic. Theodora, 1673. —Clara, 8. —Clara Christ., 1286. —Clara Elis., 1517. —D., odelbonden, 419. —Dagm., 339, 546. —Dagm. Both., 1606. —Dagm. Julie, 1292. —Dagm. Ulr., 1221. —Dagm., 1779. —Dinora Jul. Chatr., 1692. —Dorthea, 821, 1726. —Dor. Mar., 120. —E., fabr., 625. —E., komm-lærer, 1131. —E., lrs., 629. —E., læge, 159, 639. —E. A., apoteker, 499. —E. A., læge, 1670. —E. A., gross., 1138. —E. J., skibsfører, 957. —E. J., telefonmontør, 857. —Ebba Mar., 782. —Edel, 628. —Edel Em., 769. —Edel Kirst., 1735. —Edith, 219. —Eggertine, 1393. —Eleon. Louise, 1275. —Eleon. Margr. Louise, 1821. —Elis., 432, 495. —Elis. Wicaline, 1005. —Elis. Vilh., 942. —Elise, 1721. —Ella, 1842. —Ella Anita, 499. —Ella Vict., 652. —Ellen, 7, 439, 480, 1330, 1718, 1917. —Ellen Agnete, 1398. —Ellen Ant. Jens., 1607. —Ellen Beate Elis., 375. —Ellen Charl., 1846. —Ellen Flora Joh., 572. —Ellen Frederiksen, 1149. —Ellen Margr., 302, 304, 516, 1612, 1699. —Ellen Mar., 888. —Ellen Mar. Kirst., 708. —Ellen Vaib., 1122, 1123, 1472, 1478, 1511. —Elleon. Mar. Henr., 1202. —Elly, 377. —Elly Asta, 993. —Elly Joh. Kathr., 637. —Elna, 1053, 1205. —Else, 153, 202, 847, 1297. —Else Cathr., 1013. —Else Klara, 1431. —Else Kätchen, 934. —Else Margr., 1875. —Else Nath., 1699. —Elv. Gladys, 1670. —Ely Asta, 231. —Emilie, 1636. —Em. Andr., 1845. —Em. Hans., 701. —Em. Margr., 1272. —Emma, 1028. —Emma Ant., 1513. —Emma Carol., 908. —Emma Cec. Ulr., 1448. —Emma Sof., 423. —Emma Vilh., 1737. —Emmy, 1008. —Emmy Agathe, 1220. —Emmy Helga, 631. —Emmy Niels., 1866, 1867. —Eritta Margr., 1771. —Erna Gyr., 432. —Erna Louise Gertr. Kirst., 1493. —Ester Julie, 380. —Esther, 227, 778, 1163, 1514. —Esther Edith, 1391. —Esther Joh. Margr., 633. —Estr. Vilh. Helga, 1732. —Eva Jenny, 1420. —F., forretningsindeh., 817. —F., lokomotivfører, 758. —F., manufakturhd., 461. —F., overassit., 1924. —F. C., købmand, 828. —F. C., HRass., 954. —F. G., gross., 1763. —F. J. C., lærer, 1292. —F. L., bankdir., 1470. —F. M., købmand, 1311. —F. V., lagereksk., 626. —Fanny, 1195. —Franc. Mar. Krist., 28. —Fred. Bolette, 1342. —Frida, 1671. —Frida Cec., 1351. —G., prokorist, 631. —G. E., kapelmus., 1642. —G. E., komm.lærer, 620. —Gerda, 216, 1868. —Gerda Elisa, 74. —Gerda Hedv., 115. —Gerda Louise, 1664. —Gertrud Kirst., 430. —Grete, 830, 1726. —Grethe, 700, 880. —Gudr., 23, 401, 919, 1328. —Gunda Mar. Breda, 1733. —Gunder, 69. —Gyda, 159. —H., assurandør, 634. —H., chefred., 431. —H., disp., 1618. —H., dyrlæge, 634. —H., ejendomsmaegler, 560. —H., gdr., 637, 1614. —H., gross., 161. —H.,

ktch., 1924. —H., kreditforeningsdir., 559. —H., lærer, 1154. —H., overlæge, 1132. —H., pakhusm., 1761, 1782. —H., redaktionssek., 1513. —H., salgschef, 787, 1289. —H., skræddermstr., 1493. —H., superint., 1825. —H., typograf, 636. —H., underdir., 202. —H. A., fabrik, 1447. —H. A., gross., 610. —H. A., vandværksbest., 642. —H. C., arb.mand, 658. —H. C., bogh., 1837. —H. C., distr.læge, 23. —H. C., fabr., 633. —H. C., gdr., 855, 1599, 1633. —H. C., møbelhd., 1765. —H. C., prok., 1085. —H. C., skotøjsfabr., 357. —H. C., tobakshdl., 630. —H. C., vinkyer, 625. —H. C. N. M., gross., 700. —H. E., fabr., 1913. —H. G., muremstr., 222. —H. H., cigarsorterer, 532. —H. H., forp., 529. —H. H., skibsf., 684. —H. H., stationsforst., 777. —H. H. E. S., skibsf., 62. —H. J., gasm., 172. —H. J., gdr., 64. —H. J., kontorsjef, 1826. —H. J., overinsp., 746. —H. J., skolebest., 488. —H. J., snedkermstr., 9. —H. J. L., købmand, 641, 690. —H. K., mejeribest., 872. —H. K. A. dir., 468. —H. M., gdr., 895. —H. H., prof., 411. —H. M., skræddermstr., 574. —H. M., tilskærer, 1873. —H. P., arbejdsmand, 638. —H. P., blomsterhdl., 641. —H. P., dir., 516. —H. P., fabr., 516. —H. P., former, 1266. —H. P., gdr., 636, 812. —H. P., hatte-mager, 1038. —H. P., kreditdir., 1845. —H. P., kusk, 627. —H. P., købmand, 1527. —H. P., malerm., 377, 881. —H. P., propr., 637. —H. P., sogneptr., 639. —H. P. V., gdr., 651. —H. S., provst, 450. —Hanne, 637. —Hans., 548, 844, 1091, 1112, 1761. —Hans. Ben., 1501. —Hans. Christ., 1768, 1770. —Hans. Krist., 41. —Hans. Mar., 870³, 1341. —Hans. Sidse Mar., 953. —Hedv., 543. —Hedv. Mar., 1702. —Helene, 70, 1347. —Helene Joh., 1359. —Helga Em., 951. —Helga Joh., 1605. —Henni Rigm., 1018. —Hulda, 1231. —Hylleborg, 748. —I., læge, 599. —I., propr., 1005. —I. H., købmand, 4. —Ida, 1515. —Ida Christ., 639. —Ida Jul. Laur., 458. —Ida Karol. Math., 257. —Ida Mar., 529, 1426. —Inga, 1845. —Inge, 552. —Inge Lis., 802. —Ingebe, 137, 219, 525, 896, 993, 1191, 1242, 1345, 1447, 1481, 1839. —Ingeb. Kathr., 998. —Ingeb. Kirsten, 1733. —Ingeb. Krist., 1696. —Ingeb. Louise Lydia, 889. —Ingeb. Mar. Am., 1763². —Inger, 824. —Inger Cenia, 20. —Inger Joh., 274. —Inger Mar., 1026, 1588. —Ingr., 354. —Ingr. Carol. Hans., 411. —Ingr. Fred., 1470. —Ingr. Rigm., 643. —Irma, 493. —J., bagerm., 629. —J., cand. polyt., 1604. —J., ekspeditionsforst., 640. —J., forstander, 468. —J., førstelærer, 1630. —J., gdr., 223. —J., koffardikapt., 1868. —J., kongsbonden, 352. —J., maler, 905, 1781. —J., muremstr., 626. —J., provst, 1706. —J., sagf., 1637. —J., skrædderm., 637. —J., sogneptr., 521. —J. C., arbejdsmand, 1295. —J. C., gdr., 632. —J. C., smed, 1699. —J. C.,

- værkfører, 1706. —J. C. M., sagf., 1240. —J. F., assist., 67. —J. G., etrd., 631. —J. H., gross., 1393. —J. H., lærer, 627. —J. H. G., tjener, 728. —J. I., gross., 1163. —J. J., forstænder, 537. —J. J., murerm., 643. —J. K., forstælærer, 21. —J. L., godssejer, 1436. —J. M., fiskekeesp., 625. —J. O., overint., 129. —J. P., fotogr., 665². —J. P., gdr., 8. —J. P., gross., 1035. —J. P., købm., 1498. —J. P., scenebygmstr., 1220. —J. R., postekspeditent, 1835. —J. R., viceskoleinsp., 1017. —J. S., formand, 1088. —J. V., gross., 869. —J. V., vævermstr., 1053. —J. W., ingeniør, 1810. —Jac., 1464, 1870. —Jensine, 1851. —Jens. Charl., 1781. —Jensm. Mar., 768. —Joh., 123, 564, 698, 735, 749, 1200, 1439, 1629. —Joh. Em., 1086. —Joh. Fred., 891. —Joh. Hans., 1847. —Joh. Jens., 1413. —Joh. Kirst., 878. —Joh. Krist., 1476. —Joh. Margr., 615, 1393. —Joh. Mar., 1565, 1836. —Joh. Math., 51. —Joh. Petr., 637. —Joh. Vilh., 1467. —Juliane, 528. —Jul. Mar., 1502. —Jul. Jacob. Math., 421. —Julie Andr., 765. —Julie Aug., 1895. —Julie Elis. Petrea, 735. —Julie Ingeb., 1511. —Julie Margr. Krist., 1049. —Julie Sus. Dorth., 1867. —Jytte, 1924. —K. A., ingeniør, 1320. —K. E., gdr., 312. —K. E. T. H., civiling., 957. —K. M., husm., 639. —K. V., provst, 265. —Kaja, 1904. —Karen, 12, 22, 306, 369, 497, 531, 723, 738, 1012, 1087. —Karen Elisa, 147. —Karen Elis, 248. —Karen Esther Elis., 53. —Karen Joh., 1038, 1682. —Karen Julie, 952. —Karen Katr. Elise, 415. —Karen Kirst., 1192. —Karen Kirst. Hans, 1430. —Karen Margr., 1047, 1052, 1204. —Karen Margr. Hans., 1135. —Karen Mar., 1723. —Karen Niels. Elis., 82. —Karen Sof., 1689. —Karna, 1564. —Karol., 744, 971. —Karol. Agnete, 632. —Kate, 1445, 1735². —Kersthine, 1271. —Kirsten, 667, 1136, 1503, 1924. —Kirsten Hansy, 1069. —Kirsten Krist. Joh., 1406. —Kirsten Margr., 808. —Kirst. Mar., 1906. —Kirst., 206, 451, 546, 1094, 1425, 1881. —Kirst. Krist., 635. —Kirst. Mar., 125, 922. —Krist., 990, 1432, 1453. —Krist. Helene, 329. —Krist. Kr., 1067. —L., gdr., 1359. —L., montør, 152. —L., overportør, 1768. —L., postmstr., 631. —L. C., ciselør, 789. —L. C., gross., 1466. —L. E., ingeniør, 872. —L. J., lokomotivf., 1699. —L. N., sanatoriefv., 633. —L. P., købm., 1191. —L. P., møller, 1445. —Laura, 216, 1635. —Laura Chr. Poul. Both., 907. —Laura Krist., 1316. —Laura Mar., 899. —Lea, 1590. —Lise, 1256. —Lillian Doris, 1695. —Lilly, 1222. —Lilly Elis., 543. —Lise, 1249. —Louise, 845. —M., direktør, 1789. —M., gdr., 633. —M., husmand, 1320. —M., lagerforv., 164. —M., tandl., 640. —M., viceskoleinsp., 652. —M. C., gdr., 1589. —M. C., red., 977. —M. E. S., værkmeister, 1610. —M. J., kredslæge, 428. —M. O. J., sagf., 257. —M. P., læge, 1824, 1825. —Magd., 747. —Maien., 1826. —Maja Harriet, 1035. —Manna Henr., 1513. —Maren, 368, 577, 643, 698, 1803, 1899. —Maren Joh. Christ., 893. —Maren Kirst., 463. —Maren Margr. Elis. Mar., 934. —Maren Soph., 1140. —Margr., 855, 1776. —Margr. Aug. Bol., 989. —Margr. Jens., 1740. —Margr. Kirst., 1436. —Margr. Sof., 1247. —Mariane, 544. —Mar., 41, 144, 298, 375, 691, 754, 775, 1052, 1115, 1246, 1308², 1385, 1391, 1393, 1460, 1761, 1794, 1807. —Mar. Bol., 420. —Mar. Cathr., 877. —Mar. Chr., 119. —Mar. Elis., 133, 1649. —Mar. Hans., 1494. —Mar. Kathr., 174. —Mar. Katr., 1495. —Marie Math., 694. —Mar. Sof., 1037, 1706. —Mar. Soph. Vilh., 529. —Martha, 1797. —Martha Jac., 938. —Martha Joh., 1756. —Marthine, 1729. —Mary, 309, 1023. —Mary Anna, 1311. —Mary Sof., 182. —Math., 173, 215, 1423, 1452. —Math. Dagm. Ant., 1178. —Melanie, 1490 f. —Meta, 903. —Meta Kirst., 144. —Mette, 1290. —Mette Ant., 336. —Mette Hans., 897. —Mette Kirst., 1381. —Mette Krist., 1064, 1281. —Mich. Am., 701. —Mich. Mar., 1520. —Molla, 1581. —N., gdr., 754. —N., landmd., 449. —N., musiker, 627. —N., skotøjshdl., 628. —N. C., arkitekt, 526². —N. C., bogtrykker, 1904. —N. C., manufakturhdl., 576. —N. C., sognepr., 990, 1836. —N. J., gdr., 354. —N. J., parcelist, 637. —N. K., købm., 687. —N. O., postm., 625. —N. P., gdr., 491. —N. P., krigsass., 646. —N. P., læge, 1821. —N. P., skræddermstr., 1545. —N. P. A., sagf., 544. —N. R., detailhldr., 644. —N. R., vognmd., 20. —N. T., sergent, 631. —Nancy Alfr., 1289. —Nanna Mar., 385. —Nath., 670, 1109. —Nic. Ant., 172. —Nidja, 599. —O., gdr., 639. —O., savværks-ejer, 701. —O. A., transl., 870. —O. P., viktualiehdl., 113. —O. S., distrlæge, 1290. —O. T., hrsagf., 678. —Oda Edel, 222. —Olga, 763. —Olga Agathe, 788. —Olga Elis., 698. —Olga Kirst., 1393. —Olga Margr. Kirst., 226. —Olga Mary, 1296. —Olga Petr., 573. —Olga Theod., 1295. —Olga Thora Mar. Louise, 1504. —Ottillia Math. Niels., 1395. —P., apoteker, 642. —P., dir., 572. —P., forp., 637. —P., gdr., 329, 626. —P., højskoleforst., 1770. —P., købm., 69. —P., læge, 635, 1881. —P., pakmstr., 893. —P., skoleinsp., 668, 913. —P., skrædderm., 643. —P., vaskeribest., 630. —P. C., bogholder, 1904. —P. C., gross., 642. —P. C., plantagebest., 756. —P. C., sporvejsfunkt., 161. —P. C. E., driftsbest., 20. —P. F., fabr., 639. —P. H. B., forretningsf., 624. —P. J., gdr., 1064. —P. J. C., stationsforst., 478². —P. M., maler, 830. —P. N., overkir., 651, 652. —Paula Laur., 1923. —Paula Meta Kirstin, 828. —Pauline Math., 611. —Petra Fred., 1172. —Petra Math., 601. —Petrea, 609, 1567, 1837. —Petri., 1699. —Petr. Kirst., 1566. —Poul. Soph., 1091. —R., assurandør, 1726. —R., cand. jur., 138. —R., fabr., 934. —R., gdr., 633. —R., lab. mstr., 976. —R., rentier, 628. —R. C. F., tandlæge, 639. —R. J., banearb., 629. —R. N., fuldm., 737. —Rachel, 938. —Ragna Jud. Conc., 547. —Ragnh. Elis., 1908. —Rasm., 762. —Rasm. Hans., 744. —Rigm., 562, 690, 1890. —Ruth, 461. —Ruth Inge Nina, 1609. —S., 165. —S., bagerm., 1048. —S., gross., 643. —S., læge, 634. —S., prof., 1672. —S., red., 449. —S., vinhldr., 461. —S. A., tømmermstr., 1026. —S. K. P., disponent, 638. —S. L., assur., 1032. —S. O., konditor, 328. —S. T., sparekassidør, 1602. —S. V., lodsinsp., 640. —S. V., malermstr., 1771. —Sidsø, 1181. —Signe, 512, 884, 917. —Signe Kar., 722. —Sigr., 1060. —Sigr. Ingeb., 244. —Sine Esther, 428. —Sof., 1668. —Sonja, 165. —Soph., 220. —Soph. Elis., 468, 1120. —T., dir., 547. —T., gross., 1426. —T. E., købm., 632. —T. J., disp., 483. —T. J. V., gdr., 463. —T. O., banem., 167. —T. R., kordeg., 943. —Thalia, 1636. —Theod. Mar., 1314². —Ther. Andr., 1825. —Thora, 152. —Thora Bol. Marth., 198. —Thora Dagm. Alv., 1094. —Thora Julie, 307. —Thora Mariane, 607. —Thrine Elis. Jens., 1392. —Thyra Vilh. Ida, 845. —U., hrs., 635. —U., læge, 1789. —U. A., statshusm., 125. —Ulla Margr., 249. —V., bogbinder, 845. —V., dyrlæge, 632. —V., forp., 1899. —W., ing., 1720. —V., mejeribest., 628. —V., propr., 1369. —V., slagterm., 652. —V., telegraf., 192. —V. C., maler, 646. —V. E., læge, 624. —V. E. J., skibsing., 629. —V. G., lektor, 1905. —V. J., hovedbogh., 713. —V. P., missionær, 1590. —Valb., 45, 712, 1705. —Valb. Elise, 102. —Valb. Hans., 1618. —Valb. Joh., 637, 1045. —Valb. Margr., 153. —Valb. Mar., 1493, 1701. —Vika Kam., 370. —Vilh. Louise, 716. —Vita Ingr., 870.
- Hansen-Leth, A., 1913.
Hansen-Ruth, Esther Gunh. Andr., 1688. —H., 1188. —H. A., 1688. —Inge Soph. Margr., 1188.
Hanson, C., 1497. —Harr. Ingeg., 1497. —Karen Julie, 597. —Louise Em., 1772.
Hanssen, Edith Anna, 1527. —Gerda Bodil Malte, 861 f. —Ingeb., 1493. —J. T. M., sognepr., 574. —J. W., propr., 644. —Maren, 1460. —Margr. Poul. Math., 982. —S. A., overlæge, 54. —ren, 1460. —S. A., overlæge, 54.
Hansing, H. C. F., 644.
Hansted, Anna Margr., 1709. —A. E., 645. —C., 790. —C. A. E., 197. —C. A. E., distrlæge, 37, 610. —Flora, Mar., 37. —Jytte, 790. —Mar., 609. —Soph. Evers, 197.
Haraldsen, Joh., 456.
Harbeck, J. C., 645.
Harbo Pedersen, Edith, 1818.
Harboe, Christy Soph., 18. —Ebba Rønneknamp, 1252. —Elsa Mar. Dor. Gunnerlsen, 1801. —Emma, 263. —Hylleborg O. B. G., 462.

- Ingeb. Gunnensen, 402. —J. G. T. G., 646, 1801. —Laurine Gunnensen, 949. —P. H. R., 451. —R. J. B. H., 646.
- Harbou, Ane Mar. Louise Dagm., 718. —J. W. A., 723. —Sof. Elis., 1503.
- Harcck, Ingeb. Mar., 222.
- Harde, Ebba Math., 1921.
- Harder, Aase Helen, 1922. —Birg., 452. —Claudia Agnes, 616. —Edith. Weinholt, 716. —Elis., 1258, 1701. —H. P., 646. —Ingeb. Elis., 85. J. W., 716. —Karen Kirst., 253. —Mar. Christ., 817.
- Hardt, Annemarie, 228. —H. C. E., 228.
- Hardvendel, E., 647. —E. S., 1612. —Inge, 1338. —N. C. H., 1338. —Rune, 1612.
- Hare, Gertr. Kirst., 1368. —Grete, 1565. —J., 1565. —Paula, 1565.
- Hareskov, Signe Em. Mar., 1916.
- Harhoff, Anne Cathr., 1410. —Bened., 1663. —C. J. C., 647. —P. C., 1410, 1663.
- Hariid, Ingr. Asta, 1292. —Signe Ccc., 679.
- Harm Nielsen, Dorte, 1872.
- Harm Petersen, Ella Mar., 1872.
- Harmens, Joh., 1805.
- Harms, F., 648. —Margr., 1524. —P. M., læge, 1524.
- Harmsen, H. O. R. F., 648. —Henr. Nic. Mar. Margr., 100.
- Harne, Else, 1482. —S., 1482.
- Harnfeldt, Inger Kirst. Dorth. Math. Hansen, 1537.
- Harpøth, C., læge, 649. —Else, 47. —Inger, 648. —O., 648. —W. T., 648.
- Harreby, J. S., 1731. —Jonna, 1731.
- Harregaard, Elna Petrea Nielsen, 840. —P., 840.
- Harrestrup, Sus. Kirst., 649.
- Harring, Anna Margr., 809. —P., 809. —Rosa, 809.
- Harris, C. A. M., 1448. —Carol. Rønn, 1448.
- Harrit, Annelise Reg. Hel., 580. —N. P., 580.
- Harsen, B. H. H., læge, 649.
- Harsløf, V. J. H., dr. med., 650.
- Hartel, A. C., 1494.
- Hartelius, Alma Werner, 2. —C., 2.
- Hartig, Ingeb. Elis. Krist., 520.
- Hartlev, C., 652. —Grethe, 1226.
- Hartling, M. R., 653. —P., 653.
- Hartmann, A. C., 654. —Agnete, 1068. —C., 870. —F. V., 654. —Grethe, 131. —H. Boye, 1495. —Ise, 870. —J. F. G. P., 653. —K. A. L., 131. —Karen Boye, 1495. —Lill, 1178. —Marianne, 1498. —R. P., 1498. —V. A., 653.
- Hartung, Lill, 652. —V. J. A., 652.
- Hartung, Eleon. Christ., 651. —H., 651.
- Hartvig-Møller, Birthe Hel., 422. —E., læge, 422. —Elis. Bertha Karen Sof., 240. —V., læge, 240, 654.
- Hartvig Nielsen, Ely, 749.
- Hartvig Schmidt, C., 1271. —Karen Paul., 1271.
- Hartvigson, Inger Thora Rose, 1. —L. L., 1.
- Hartz, A. E. T., 654. —Laura Kirst., 190.
- Harvald, A., 655.
- Harvey, Daphne Eliz., 535. —F. M., 535.
- Harvig, Gudr., 498. —P., 498.
- Harving, J. D., 655.
- Hasager Boss, H. C., 655.
- Hasle, Anna Kathr., 33. —Ellen Agnete, 60. —F., læge, 545. —F. V., 656. —Gudr. Ingeb. 446². —H. P. T., 446, 656. —Inge Merete, 545.
- Haslock-Baker, Edithe, 1018.
- Haslund, A. V. B., læge, 657. —Fredr. Charl. Mar., 657. —Hilda Em., 674. —O., læge, 656.
- Hasner, A. N., 657.
- Hasse Andersen, Anna Mar., 815.
- Hasselbalch, Else, 167. —Erna Jespersen, 1637. —Eva Sonja, 1367. —H. C., 1367. —H. P. J., 658. —J. H., 167. —Lars. Fred., 896. —Lucie, 1860.
- Hasselbalch-Larsen, Else, 896.
- Hasselbo, Astr., 1828.
- Hassel, R. M., 958. —Ruby Louise Ther., 958.
- Hasselmann, Paula, 1566.
- Hasselmann Christiansen, Edel Jytte Paula, 1566.
- Hasselmann Rasmussen, Edel Jytte Paula, 1566.
- Hasselriis, Norma, 15.
- Hassenkam Nielsen, Martha Paline, 185.
- Hasseris, Anna, 1200.
- Hassing, P., 659. —P. C., 659. —Soph. Mar. Bang, 203.
- Hastrup, C. J. P., 422. —Carol. Mar., 917. —Elis., 178. —Grethe Fred. Pilegaard, 422. —H., 660. —Inger Dor., 1244. —J. G. J., distrlæge, 660. —Laura Elis., 490. —O. F., 659. —Sigrid, 790. —T. M. J., 660.
- Hattensen, Charl. Margr., 586. —Charl. Ros. Margr., 1142. —H. F., 778. —Heinka Gerda, 777.
- Hatting, Dor. Mar., 840. —Inge Elis., 537. —J. M. I., 537, 660, 669. —Jenny Mar., 700.
- Hau, Eva Anna Rigm., 452. —W., 452.
- Hauberg, Astr. Sof. Kath. Meyer, 1029. —Marg. Ellen, 660. —Sof., 491.
- Haubirk, E., 491. —Ely, 491.
- Hauch, A. F., 1521. —Elise Mar. Greg., 537, 660, 669. —Ellen, 1536. —Else Margr., 1521.
- Hauer, C. V., 727.
- Hauerbach, J. C., 1847. —Lis, 1847.
- Hauerslev, J., 1445. —Kate, 1785. —Katy, 1445.
- Haufort-Nielsen, Anna Christ., 555.
- Haugaard, A. C. L., 661. —C. P., 661. —Elna, 1049. —H. A. J., 1714. —Margr. Thomine Jensen, 1714.
- Haugaard Davidsen, Agnes Ingeb., 1049.
- Haugaard Nielsen, Karen, 842. —P., 1378. —Sanna Emely, 1378.
- Haugaard Rasmussen, Mar., 856.
- Haugdahl, Signe, 1514.
- Hauge, A. M., 662. —Erna, 296, 1384. —L., 662. —M., 492. —Mar. Louise Krist., 1231. —R. J. R., 661. —S. M., 662.
- Hauge Kristensen, J., 662.
- Haugen Johansen, Ellen, 195. —Gudr., 294.
- Haugen Thorgersen, O. Y., 663.
- Haugland, A., læge, 509. —Berglot, 509.
- Haugsgaard, Bertha Kirst., 1610.
- Haugsted, A., 663. —Anna Math., 747. —Ebba Em., 1773, 1893. —Karen, 1593.
- Haulik, A., læge, 663. —L., 663.
- Haulrik, J. N., 663.
- Haustrup, M., 1875.
- Haurholm, Oda Rigm., 315.
- Hauschildt, Mimi v., 1046. —R. C. T., 664.
- Hausmann, Agnes, 879.
- Havne, Valb., 1302.
- Havemann, Kirsten Mar., 1589. —Rigm., 1665.
- Havgaard, C., 934. —Lily Andrea, 934.
- Havmøller, R. K., 585.
- Havnø, Ellen Margr., 548. —H., 548.
- Havsteen, Anna Mar., 1351.
- Haxthausen, C. F., 664. —Else Rosen, 191. —Emma Margr., 1612.
- Haydn, C., 1274. —Lona, 1274.
- Haywood, J. D., 65. —Jean Mary, 65.
- Hecht, Alma Henr., 666. —Ellen, 528. —Maß. Ludv., 694. —P., læge, 665.
- Hecht-Hansen, E. A., 666.
- Heckscher, A. G., 1516. —B., 126. —Birthe, 126. —Ellen, 1516. —Grete, 341. —H., overlæge, 667, 1784. —L., 666.
- Heckscher, Charl. Gust., 1654.
- Hecksteden, Elsa Wilh., 360.
- Hectermann Jensen, Inger Margr., 1428.
- Hede, Anna Henr., 1865. —J. H. C., 667.
- Hedegaard, Ellen Margr., 282. —Hermine Dorth., 201. —Joh. Aug. Würtzen, 389. —Mette, 836. —P., 389. —P. O., 925. —T. J., 1789. —W. P., 668.
- Hedegaard Pedersen, Karen Signe, 1372.
- Hedemad, Anna Mar., 1501. —N. C., 668.
- Hedemann, Ellen, 505. —Louise Mar., 76. —Math. Charl. Almira, 567.
- Heden, Kirsten Lis, 1448. —V. L., 1448.
- Hedenberg, Ludovica, 1443.
- Hedermann, Carla Lud., 154.
- Hedin, Sonja Elis., 1449.
- Hee, A., 1010. —Inge, 1010.
- Heede, Myrna, 887.
- Heegaard, Anna Elis., 623. —Henr. Højer, 423. —Juli Sof. Louise Hel. Ingeb., 216. —P. H. H., 668. —S. H., distrlæge, 669.
- Heegaard-Jensen, Ellen Margr., 422, 423, 1549.
- Heel, Anna Christ. Math., 89.
- Heerfordt, Anna Margr., 989. —C., øjenlæge, 670. —N. C., distrlæge, 658, 669. —Nanna Ida Elis., 656.
- Heering, A. B., 670. —Kirsten, 989. —W., 989.
- Heerup, C. C., læge, 671, 1680. —Else Dor., 1680. —G., 670. —J., 670. —Nanna, 704.
- Heesch, H., 1514. —Inger, 1514.
- Heffermehl, Monna Henr., 1313.
- Hefty, Anna Cathr. Sandø, 1290.
- Hegelund Sørensen, Inga Karol., 1083.
- Hegermann-Lindenchrone, Othilia Soph., 1226.
- Hegewald, Anna Theod. Kirst., 178. —C. G., 178.
- Hegnsgaard, Ane Christ., 1209².
- Hegtman, Anna Joh., 924. —H. S., 924.
- Heiberg, Anne-Cathr., 663. —Astr., 688. —Bolette Christ., 412, 786. —Frida, 1236. —G. T. S. R., 672, 674. —Gertr., 688. —Harr. Birg., 1504. —Henr., 675. —Ingeb. Mar.,

782. —J. A., 673, 674. —Mar. Elis, 1823. —P., vicestads-læge, 672. —P. R., læge, 675. —V., prof., 673.
- Helberg Hansen, Kamma Carol., 610.
- Helberg Nielsen, J. A., 124. —Liss, 124.
- Helberg Petersen, Kirst., 1558.
- Helberg Sørensen, Ella, 944.
- Heichelmann, Nanna Agathe Christ., 1540.
- Heide, A. J., 675. —Karen Sør., 528. —Sophy, 1870.
- Heide-Jørgensen, G., 676.
- Heidemann, Aase, 941. —C. S., 941. —Ellen Elis., 1811. —Ida Christ. Kragh, 1524. —J. H. P. L., 676.
- Heidensleben, P. F. L. H., 676.
- Heikel, Karin Margit, 623. —Nelly, 92, 1563, 1588. —W., 623.
- Heilbuth, E. S., 1263. —Ingr. Cam. Hanne, 1563.
- Heilesen, C. C., 677.
- Heilmann, Bertha Em., 1320. —Grethe Christ., 1473. —Magd., 988. —Marta, 1501, 1502. —R., 1501.
- Heilskov, C., læge, 1452. —C. N. J., læge, 134, 677². —Ingeb. Marie, 134.
- Heimann, Caja, 1488. —F. L., 154. —Gerda Vera Joh., 154. —I., 1488.
- Hein, A. F. C., 678. —E., 678, 1736. —E. J., 679. —Elis. Hed. Petr., 657. —F. O., 832. —Gertr., 1736. —H., 678. —H. K., 896. —Inge, 832. —Ingeb., 582. —Kirsten, 896. —Laura Magd. Louise Chr., 1602. —Mar. Kathr., 1887³.
- Hein Johansen, Ingeb., 1602, 1603.
- Heine, Annette, 1419. —L., 1419.
- Heineke, Ebba Joh. Margr., 1178. —H. M. B., 1178.
- Heinild, J. A., 679.
- Heininge, Poula Betty, 1604.
- Heinrich, Andr. Erna Lisb., 1216.
- Heins, Anna, 1102.
- Heinskou, H. T. H., 679.
- Heintzelmann, F. L., læge, 680. —Grethe, 903. —J., 903.
- Heise, C. A. L., 681. —C. F. R., 680. —Elna Regina Ther., 1812. —Ingeb. Marg., 961.
- Heiselberg, Anna Mar., 1206. —N., 1206.
- Heitmann, Agnes Chr., 622.
- Helbeck Thomsen, Elna Tabitha, 568.
- Helbo, Gudr., 212. —J. M., 212, 681. —Sofie, 91, 973.
- Helbo Petersen, Kirsten, 973. —Margr., 91.
- Helboe, Rasm., 925.
- Helby, Signe Mar., 681.
- Helde, Anna Bodil Fred., 1434. —Ebba Mar. Henr., 900, 1224. —Oda Ingeb., 1818. —R., 900.
- Helgason, O., 456. —T., distr.læge, 1758.
- Helgesen, Betty Mar., 501, 1192. —Sigr., 807.
- Helland, Harr. Mary, 1587. —Ingeb. Malene, 1607.
- Helle, Ene Boesen, 102.
- Helle-Rasmussen, Inge, 102.
- Hellenberg, Dagny, 353.
- Heller, Anna Anette, 296. —Birthe, 129. —Carol. Petrea, 1145. —H., 129.
- Hellerie, Lilli Eug., 942.
- Hellerung, A., 789. —Dagm. Mar., 789, 1815.
- Hellesen, Carla, 315². —K. F., 1053. —Lis, 1053. —Louise Mariane Ulr., 723.
- Hellner-Nielsen, C. F., 1795. —Inge, 1795.
- Hellov, A. C., 53.
- Helstrøm, Emilie, 1684.
- Helmar, C., 682. —Maren Frida Jensen, 386.
- Helmbæk, Else Mar., 1385. —J., 1385.
- Helmer Henriksen, Anne-Lis, 1117. —N., 1117.
- Helmer Sørensen, Mary Jean, 1692.
- Helmig Hansen, V. P., 682.
- Helms, Clara Mar., 105. —Esther, 1416. —H. J., 683. —Inger, 1040. —J., læge, 1040. —J. B., 684. —Kirsten, 1069. —Nina, 86. —O., overlæge, 683. —P., 1069. —R. H. R. T., 683.
- Helsted, Agnes Elise Alb., 1516. —F. S. H., 685.
- Helsteen, Ann Grethe, 1650.
- Helstrup, L. K. V., 267.
- Helt, Alma Serafia, 1567.
- Helvang, K. E., 1144.
- Helweg, A. H. S., 686. —Bodil, 1401. —H. C. S., overlæge, 685. —J., dr. med., 687. —Karen, 63. —Mar. Margr., 688. —R., 1401. —T., 685.
- Helweg Andersen, Joh., 146.
- Helweg Jørgensen, Dora, 146.
- Helweg-Larsen, Anne Lisbeth, 1715. —B., 687. —Els Bened., 461. —G., 1715. —H., 688. —P., 688.
- Helvig Pedersen, Lissie, 1822. —A., 1822.
- Hemer, E. R. H., 207. —Elsa Hege-lund, 207.
- Hemmendinger, Flora, 27.
- Hemmersam, Ingeb., 1278. —J. C., 1278.
- Hemmingsen, Alix Inge, 1106. —C., civiling., 1106. —Eufemia Magd., 235. —Karen, 1415. —Karen Christ., 915. —Karen Vilh., 733. —Kirst. Am., 1396.
- Hempel, C., overlæge, 689. —J. C., kredslæge, 689. —Joh. Mar., 774. —Joh. Soph., 690², 691. —Karen Elis., 1709. —P., 1709.
- Hempel Andersen, Ellen, 1630.
- Hempel-Jørgensen, J., stabslæge, 690. —P., læge, 691.
- Hempel Madsen, Edith Karen, 752.
- Henchel, Gyrytha, 1890. —H., 911. —Helga Cec. Elis., 516, 968. —Ingr. Elis., 755. —Kirsten Ka-rina, 911. —R., 691.
- Hendil, J. C., 692.
- Hendrichsen, E. F., læge, 692.
- Hendriksen, J., købm., 692. —Margr., 518. —Mar., 1041.
- Henius, E. S., 693. —M., læge, 1632. —Minni Emmy Mary, 1632.
- Hennevi, Aina Valb., 1458.
- Hennig, C., 1652. —Claudine Vilh. Henr., 195. —Lydia, 1652.
- Henning, Joh., 54.
- Hennings, N. P., 693. —Nic., 166. —Nicol. Chr., 1241.
- Henningsen, Anna Elise Margr., 673. —Anne Mar. Dor., 71. —Aug., 258. —C., læge, 337. —C., manufakturhldr., 694. —Dagm. Henr., 376. —E., overlæge, 694. —E. A., overtoldbetj., 895. —Eline Krist., 957. —Emma, 1244. —Erikka Margr., 337. —Iehn Petrea, 908. —Ingr. Poula, 895. —Karen Mar., 251. —Kirsten, 926. —Laura, 635. —M. O., af-d-ing., 1244. —Maren Em. Math., 140. —S., overing., 926. —V., læge, 694. —V. G. A., cand. pharm., 693.
- Henrichsen, A. T., maler, 696, 1126. —Aase, 571. —Agnete, 107, 1611. —E., købm., 571. —E., kontor-chef, 696. —Elis., 539, 839. —H., 916. —J. A., købm., 695. —Karen Mar., 1206. —M., dir., 695. —R., læge, 695. —Rigmor Henr., 1211. —Sonja, 916. —Valb. Edel, 116.
- Henricksen, A. M., repr., 696.
- Henricksen, Aagot, 1901. —Ane Bol. Petr., 115. —Ane Joh. Ingeb., 691. —Anna Kirst., 1064. —Asta Andr. Em. Margr., 1617. —C., postfuldm., 362. —C. C., frugt-hldr., 1496. —C. V., 1717. —Edith Erna, 1668. —Elna, 1068. —F., lærer, 698. —Gerda, 864. Gertr. Kirst., 1074. —H., dyrl., 917. —H., læge, 1396. —H., prok., 4. —H. C., landmand, 1668. —H. J., ing., 697. —H. L., forlagsboghdh., 368, 698, 1899. —H. L., kass., 1442. —H. N., maler, 698. —Helga, 1765. —Henr., 1071. —Ida, 1899. —Ida Henr., 725. —Ingeb., 1542. —Ingr., 1218. —J. C. togfører, 697. —Jens. Mar., 300. —Joh., 523. —Joh. Birg., 368. —Joh. Henr., 812. —Jul. Petr., 1690. —K., linieimontør, 1068. —K. L., dr. phil., 697. —Karen, 1717. —Karen Mar., 1601. —Laura Kirst., 291. —Lillian Daisy, 852. —Margr., 4, 326. —Mar., 866. —Meta Mar., 221. —N., urmager, 1690. —P., husm., 698. —P. C., bankbest., 326. —P. M., over-insp., 528. —Petra Marg., 405, 1510. —R. C., kunsthdl., 852. —S. A., arkitekt, 717, 882. —Sof. Magd., 293.
- Henriques, Anine Elisa, 426. —Dor-rit Carrie, 667, 1057. —Ebba, 155², 309. —Ellen Paul., 1529. —Ellinor, 1331. —G., 1331. —G. A., 699. —Gerda, 1254. —Gudr. Mar., 1891. —Kamma, 1108. —M. E. M., 700. —O.R., 155. —S. H. R. F., 700. —V., prof., 699. —V. A., 700.
- Henssel, Kathr. Mar., 1845.
- Henzen, C. J. W., 700.
- Henø, Hilde, 391.
- Heramb, Ida Anna Mar., 510.
- Herbst, C. A. T., 1155. —Olga Pe-tra Rames v., 558, 1186. —P. M., 1186. —Thea, 928.
- Herfelt, Anne Cathr. Andersen, 387.
- Herforth, Henr. Mar., 535. —Van-da Chr., 926.
- Herget, Anna Magd., 701.
- Herliak, H. K., 701.
- Herland, Karen Margr., 873. —V., 873.
- Herlin, Joh. Mar., 379.
- Herlufsen, J. P., 702.
- Herløv-Müller, Aase, 1801. —Lili Mar., 1610.
- Herman Hansen, Joh. Fred., 1183.
- Herman Petersen, Esther, 1386. —Grete, 1751.
- Hermann, A., 703. —Agnese, 1877, 347. —Emilie, 377. —Gerda, 1877. —H. C. F., 703. —J., 347, 702, 1903. —Lis Margr., 1111. —P., 702. —P. T., 702. —Sara, 659. —Ulla Julie Hedeve., 1903.
- Hermansen, Ane Sof., 398. —Anna Alb., 29. —H., stationsbest., 376.

Hermansen—Holdgaard

- Joh., 1206. —Lilli Elise Northman, 1134. —P. S., gdr., 703.
 Herner Christensen, Eli Solv., 733.
 Herold Jensen, Gurli Sof. Jens., 312.
 Herr, Leon. Ant. Olivia, 1016.
 Herreborg, Rose Vikt., 1738.
 Herrebrugh, Adeline Carol., 1095.
 Herring, Mildred Ethel, 65.
 Herrmann, Helen Sof. Maja, 1472. —V. B., 1472.
 Herschend, Julie Franc. Charl., 673.
 Hersdorf, Gudr. Esth. Hel., 1890. —H., 1890.
 Herskind, C., 81. —Sonja Mar., 81.
 Hersom, Ebba Ansine, 659.
 Hertel, E. C., 704. —Henr. Mar. Anna, 1679. —Ingeb., 1610. —L. E. K., 704. —Nath. Dorf. Niels. Alette, 130.
 Hertel Mikkelsen, Inge Merete, 770.
 Hertel Rasmussen, Esther, 770.
 Hertel Wulff, N. C., 704.
 Hertoft, A. T., 704.
 Hertz, Agnes Aug., 1675. —Anna Mary, 916. —Astr. Joh., 242. —C. V. E., 707. —E., 107. —Ellen Margr., 1547. —G. E., 699. —Gerda, 708, 771. —H. M., 705. —H. P., 707. —H. V., 706. —Hedvig, 1412. —J., 1914. —J. P., 282. —Karen, 699. —Kirsten, 837. —L. T., 242. —P. J., 705. —R., 706. —R., overlæge, 837. —S., 708. —T. E., 706. —Thora, 706. —Ulla Gerda, 292.
 Hertz Hansen, Eli, 771.
 Hertzka, Marg., 931.
 Hertzum, A., 249, 708. —Inger Mar., 249.
 Herzog, Lilly Valb. Inger Emma, 1832.
 Heskier, Dagmar Jørgia Herm., 685.
 Heslyk, Ane Ella Kr., 1914. —E. F., 1914.
 Hess-Petersen, Emilie, 1452. —H. O., 181. —Nanna Gudr., 181.
 Hess Thaysen, T. E., overlæge, 709?
 Hessel, Hjørdis, 137. —N. S., 137.
 Hessel Andersen, Anna, 34. —J., 34.
 Hesselberg, Gudr., 761.
 Hesselberg Jensen, Aase, 761.
 Hesselbo, C. A., 1807. —Ebba Ragnh., 1807.
 Hesselund, H., 709. —Kirst. Andreason, 709.
 Hesser, Oline Kath. Vilh., 43.
 Hestbech, C., 710. —Margr. Elis. Strøier, 1924.
 Hetman, J., 1146. —Kamma Jørgensen, 1146.
 Heuch, J. A. B., 710. —J. C., læge, 710.
 Heuer, Sof., 310.
 Heuer Jensen, Elita, 1893.
 Heurlin, O. E. M., 751. —Ester, 751.
 Hey, H. E., 711. —O. B., 710.
 Hey Hansen, Kitty Fred., 1902.
 Heydorn, Emma Cath. Math., 1879.
 Heyman, Ingeb., 700. —N., 711. —Paula, 936. —Friedel, 488. —Hanne, 212.
 Heyn, Julie Joh., 712.
 Hientzsch, Franz Bertha, 238, 865.
 Hilborn, Kerstin Mar., 474. —P. A., 474.
 Hilden, Adda, 1857. —O., 1857.
 Hilden-Petersen, H., 712.
 Hildebrandt, Bente, 328. —Cath. Doroth., 559. —K. A., 328. —Vilh. Henr. Cathr., 946.
 Hilkjær Petersen, S. A., 713.
 Hillers, J. F. B., 1516. —Ragnh. Thyra, 1516.
 Hillerup, A., 733. —Ellen, 927. —Emmy, 664. —Gudr., 733.
 Hillerup Hansen, Mar. Margr. Oline, 1815.
 Hillgaard, K. B. K., 1914.
 Himmelstrup, A. K., 713. —E., overlæge, 713. —Grete, 1909. —J., 1909.
 Hinchelvey, Anna Margr., 1560.
 Hindberg, Coel. Fil. Steffensen, 1453. —E., 1453. —Sof. Mar. Krist., 1056.
 Hindborg, Katr., 1701. —P. C., 713.
 Hindborg-Frederiksen, L. W., 1701.
 Hindenburg, A. L., 980. —Thora Agnete, 980?
 Hindevad, J. H. M. J., 990. —Sigr. Em., 990.
 Hingelberg, C. P., 191. —Ina, 191. —Thora Mar. Joh. Sør. Nic., 891.
 Hindhede, Anna, 126. —M., 714.
 Hinding, Else, 164.
 Hindsholm, A. M., 1049. —Kirsten, 1049.
 Hinge, H. R., 714.
 Hinke, Alfr., 1658.
 Hinrichsen, Asl. Mar., 1537. —C., gdr., 144. —F. gdr., 715. —K., forp., 1537. —Kjestine Mar., 144.
 Hintz, Linda Theod. Agathe, 882.
 Hintze, J. H., 715. —Vibeke, 1918.
 Hiort-Lorenzen, S. P., 715.
 Hirschberg, Betzy, 1171.
 Hird, Lone Gudr., 1167. —V. E., 1167.
 Hirsch, Sigr., 529.
 Hirschsprung, Bertha Nancy, 213, 1785. —Emma, 982. —Kate, 1855.
 Hirth, Else Fred., 1253.
 Hjalmar Larsen, A., 716.
 Hjardemaal, Anna, 723. —Cassandra Vilh., 1079, 1662. —Maren, 1001, 1588.
 Hjarme, Ellen, 712. —H., 712.
 Hjelm, Ebba Mar., 1696.
 Hjelm Nielsen, Gertrud Mar., 1696.
 Hjelmald, H., 1774. —Mar., 1774.
 Hjeresen, A. M., 717.
 Hjerk, Bodil Kirst., 402. —P., 402.
 Hjermind, C. E., 717.
 Hjermstad, E. A., 352. —Gudr. Mari, 352.
 Hjernøpe, Karol., 1594.
 Hjeronymus, Dagm. Charl., 1538.
 Hjerrild, Ellen, 1084. —K., 717.
 Hjersing, Anne, 1006.
 Hjersing, C., 717.
 Hjort, Birte, 1623. —E., 1623.
 Hjort, A., 718. —Ane Mar. Paul., 603. —Hanne Helen, 322, 323. —J. P. J., 718. —N., 718. —T., læge, 718.
 Hjort Sørensen, Lissie, 1090. —R., 1090.
 Hjortenberg, Christ. Henr., 1138.
 Hjortenberg Hansen, Bol. Christ., 970. —Olga Hel., 1138.
 Hjortenberg-Hansen, Kirst., 478.
 Hjorth, C., propr., 1148. —Carla, 623. —G., 719, 721. —Gunh., 1188. —Gunh. Em. Sof., 1688. —H. P. H., 720. —Hjørdis, 1148. —Ingeb. Elis., 889. —Ingeb. Louise Math., 684. —Ing. Katr., 595. —J. C. N., 720. —J. P., 1895. —K. P., 721. —Ketty Agnethe, 1895. —L. A., 889. —L. A. C., 720. —N., 174. —N. J. D., 719. —O. E., 719.
 Hjorth Jensen, Anna Elisa, 401. —J. J., 401.
 Hjorth Petersen, Anna Kirst. Mar., 665. —Lilly, 1048.
 Hjortlund, Else Sof., 1761. —H. R., 1761.
 Hjortshøj, S., 1181. —Sigr., 1181.
 Hjortskov, P. O., 722.
 Hjul, Mette Christ., 69.
 Hjølmhof, Ebba, 561.
 Hjøllund, Anna, 627, 741. —I. M., 722.
 Hjøllund Christensen, Erna Ingeb., 741. —Gerda Hans. Krist., 627.
 Hjøllund Lauridsen, J., 1073.
 Hobbs, Frances Rowena, 1390.
 Hobolth, E., læge, 723. —L. A., læge, 723.
 Hoborg, Grethe, 1207. —H., 1207.
 Hocke, Meta Christ., 1555.
 Hoek, Anna, 1490.
 Hoel, Olga, 1752.
 Hoffberg, Eva Mat. Krist., 1513.
 Hoff, Agnes Mar., 12. —Andrea Offine, 666. —Bodil, 1902. —Ester Margr., 1783. —H., 724. —H. E. E. M., læge, 723?. —Karen, 1659. —S., 1783. —V., 1902.
 Hoff-Hansen, Aagot, 1817.
 Hoffgaard, Ellen Elis., 261. —J., 261. —Soph. Carol., 1478. —Ulla, 1916.
 Hoffmann, A. M., 724. —Alma, 1812. —Alvine Mar., 780. —C., 1851. —C. B., 725. —Clara Ernsta Mar., 1367, 1807. —E. V., 1395. —Ellen Joh., 1395. —J., 725. —Kirsten, 485. —K. C., 725. —L., 725. —Marenjoh., 1851. —Margr., 117. —N. V., 650, 724. —Nina Lewenhaupt, 649. —V., 485.
 Hoffmann-Canitz, F., 1693. —Gerda Jean. Math., 1693.
 Hoffmeister, Rosam. Carol., 359.
 Hoffmeyer, H. F., 726. —Inger Soph., 1512. —Joh. Em., 1704. —Karna, 452. —N. F. W. E., 726. —S., læge, 725.
 Hofgaard, K., 727.
 Hofman-Bang, Dagm. Em. Carol., 1727. —P., 727.
 Hofman Pedersen, Kamma Mar., 1214. —M., 1214.
 Hofman-Schmidth, Dor. Carol. Am. Ernest de, 197?
 Hogaard Andersen, Grethe, 1737.
 Hogueffe, H. H., 728.
 Hohebe, Maria Conception, 1885.
 Hohwy, Ellen, 156. —E. L. E., 156.
 Holbech, Elise Soph., 1740. —Hertha, 21.
 Holbech Madsen, Jenny Mariane Gertr., 1740.
 Holbech-Madsen, Sara Elise Helga, 974.
 Holbeck, Helene Soph. Vilh., 159. —M. K., 728.
 Holbek, Inger Mar., 1761.
 Holbo, J., 728.
 Holbæk, Elis., 845.
 Holbøll, A. R., 729.
 Holch, H. C., 878. —Mar., 878.
 Holck, Ady Aug. Olga Agnete v., 906. —Hulda, 1675. —Kirsten Ermeg., 868. —Louise Herma, 443, 906?. —Margr. Louise, 868. —O. P. F. F. v., 906. —P. A., 443, 906.
 Holdgaard, Ebba, 828. —P. K., 828.

- Holdt, N. J., 1437.
 Hole, P., 730.
 Hollergsen, C. H. E., boghldr., 730.
 —C. S. M. B., ktchef, 730. —O.
 C. G. M., gross., 730.
 Hollensted Petersen, Ellen Soph.
 Carol., 977.
 Holleris, Benthe, 264. —H., 264.
 Høllefer, Aug. Mar., 160. —C.
 C., 160.
 Hollnagel, J. H., 1039. —Margot
 Irene, 1039.
 Holländer, Rasmine, 131.
 Holm, A., 414, 736, 738. —A. C.,
 470. —A. M. H., 1511. —A. T.,
 944. —Aase, 1751. —Aase Schat,
 201. —Alice Aase, 1158. —Anna,
 324, 1914. —Anna Mar., 389,
 399. —Anna Nic., 89. —Anna
 Vika, 401. —Annelise, læge,
 1496. —Astr. Thea Margr., 646.
 —Aug. Vilh. Nic., 85. —Birthe
 Lykke, 865. —Bodil, 122, 441.
 —C., 1914. —C. O., 732. —C. S.,
 735. —C. Z., 733. —Christ. Elis.,
 739². —Clara, 1066. —D. F., 731.
 —Dagm. Kathr., 1028. —Darja,
 873. —E., 735, 873. —E., læge,
 441. —E. C. L., 398. —E. M.,
 89. —E. N. P., 733. —E. W.,
 733. —Ebba Joh., 948, 949. —Eli-
 ne Margr., 414. —Ellen Joh.
 Mar., 944. —Ellen Margr., 1367.
 —Elna, læge, 737, 1751. —Ged-
 ske Christ., 624. —Gerda Louis-
 Sof., 1123. —Gertr. Joh., 293.
 —Gudr., 103. —Gudr. Mar.,
 1321. —Gudr. Mar. Thæstensen,
 550. —Guldborg, 929. —H., 20,
 239, 1158, 1495. —H. C., 731.
 —H. E., 176, 734. —H. J., 733.
 —Harriet Weyse, 450, 1425.
 —Hedda Marianne, 1165. —Ida
 Mar. Soph. Fred., 487, 1080.
 —Inger Mar. Christ., 579. —Ingr.,
 1565. —J., 734, 737, 738. —J. C.,
 414. —J. F., 949. —J. J., 734.
 —J. L., 735. —J. M., 738. —J.
 T., 1104. —Joh., 470, 1092. —K.
 L., 865. —Karen, 645, 1144.
 —Kate Edith, 107. —Kath., 1676.
 —Kathr., 239. —Kirsten, 20.
 —Krist., 1054. —L., 903. —L.,
 læge, 293. —L. C. B., 732. —L.
 F. R., 399. —Louise Fred., 1895.
 —M., murerm., 1144. —Manna
 Laur., 338, 339. —Mar., 1231.
 —Mar. Julie Fritse, 1636. —Mar.
 Louise, 544. —Math. Nikol. Sof.,
 513. —Mette Mar. Fred., 128.
 —N. C., 736. —N. T., 624. —Ni-
 na, 980. —O., 734. —Olga, 1780.
 —P., 1511. —P. A., 122, 201.
 —R. A., læge, 646. —R. J., 736.
 —Rigm., 1495. —Rigmor Henr.,
 1210. —S., læge, 734. —S. J.,
 519. —S. N., 315. —Sør. Gertr.,
 232. —T., overlæge, 732, 737,
 1751. —Vilh. Dor. Andr., 925.
 —Ville, 903.
 Holm Andersen, P., 738.
 Holm Jensen, C. O., 741.
 Holm-Jensen, K., 738.
 Holm-Jørgensen, J., 392. —Ragna,
 392.
 Holm Kristensen, Esther, 1054.
 Holm-Nielsen, O., læge, 739.
 Holm-Pedersen, J., 740.
 Holm-Petersen, Dagm., 1028.
 Holmar Andersen, Alice, 663.
 Holmblad, Pauline Chr., 55.
 Holmboe, Nette Aischa, 767. —K.,
 767.
 Holmbæch, Alv. Jos. Carol., 1901².
 —P. N., 1901.
 Holme, Agnes, 1049. —N. C. R.
 C., 741.
 Holmen, Birgit, 1850. —C. W.,
 741.
 Holmer, Astr., 671. —Godtfrida
 Lor., 452. —Grethe, 1785. —Lise,
 1796. —P., 1785. —R. C., 1796.
 Holmesland, Petra Elise, 1111.
 Holmgaard, Anna Elis., 276.
 —Krist., 366. —R., 276.
 Holmgren, Am. Eleon. Lud., 1489.
 —Edle Astr. Lilly, 263. —J. F.,
 1489.
 Holmsen, H., 742.
 Holmsteen, Grac. Ida Emine, 1474.
 Holmström, Ebba Eveline, 884.
 Holst, Angelica, 1506. —Anna,
 1429, 1839. —Anna Lise, 1654.
 —Carol. Dor., 1757². —E. P. J.,
 743. —Edith Bendixen, 188.
 —Elsa, 1636. —Emmy, 744.
 —Gudr., 1519. —H., 832. —Henr.
 Elise, 1083. —Hilda, 920. —In-
 geb. Thora, 373. —Ingr. Agnes
 Sørensen, 1615. —J., 401, 1636.
 —J. J., 99. —Jenny, 1686.
 —Kathr. Jesp., 1831. —Jytte,
 99. —L. N., 742. —Laura Hans,
 21. —Laura Joh. Mar., 832.
 —M., læge, 1863. —Margr., 744.
 —Margr. Joh. Andr., 1396.
 —Mar., 881. —Mar. Rebekka,
 1190. —Mette Mar., 401. —Mitzi
 Marietta, 1863. —P. H., 1654.
 —P. N., 1466. —S., 1757. —S. A.,
 743. —S. B., 188. —S. M., 742,
 743. —Tove, 1466.
 Holst Pedersen, Inge, 1615.
 Holstad, A., 1645. —Randi, 1645.
 Holstebro, Ellen Margr. Bützow,
 1198.
 Holstein, Emma v., 161. —H. F.
 H., 733. —Joh. Jul., 1002. —Lil-
 ly, 1065. —Margr., 733. —Minna,
 220.
 Holsøe, Emma Lene, 1263. —H.
 V., 1263.
 Høit, Abalone Jensen, 716. —Bod-
 id Jensen, 1123. —Borghild, 126.
 —Dorth. Cathr., 1754. —F. J.,
 744. —L., 1123. —M. K. J., 1492.
 —Olga Julie, 264. —Signe Gudr.,
 1492², 1586.
 Holten, Karen Emma, 917. —N.,
 917. —N. U., 744.
 Holten-Andersen, N., 1511. —Vi-
 beke, 1511.
 Holten-Bechtolsheim, B., 745. —V.
 R., 745.
 Holten-Nielsen, Anne, 782. —Charl.,
 1103. —E., 1228. —H., 782. —Maja,
 1228.
 Holtermann, B., 746. —Elis.
 Christ., 882.
 Holtet, J. C., 746.
 Holtkamp, Therese Mar., 923.
 Holtzweissig, Anna Em. Em.
 Kirst., 869.
 Holvitz, Mar., 760.
 Holz, Carol., 1303.
 Homann, C. J. L., 1376. —Har-
 riet, 1376.
 Hommel, Else, 1907.
 Hommelgaard, Kirst. Mar., 746.
 Honkonen, Aili Esth., 1714. —I.,
 1714.
 Honnens de Lichtenberg, Dagm.
 Reg., 1358. —Fritze Soph. Andr.,
 975. —G., 1358.
 Honoré, Cathr., 1423. —Ingr. El-
 fr., 167. —P. P., 746.
 Hooge, Elis., 758². —J. C., 758.
 Hopp, F. D., 747.
 Hoppe, A. C. O., 747. —A. K. O.,
 801. —Gudr., 801. —Louise In-
 geb., 1279.
 Horn, A., 1239. —Anna Hel. Dag-
 m. Mariane, 1244. —Ellen Mar-
 gr., 1625. —Elsa, 1239, 1250.
 —Else, 1802. —H., 747. —Hel.
 Krist. Jac., 424. —L., 1802. —L.
 V. C. E., 747. —M. W., 516.
 —Mar., 889. —Mar. Louise, 747.
 —S. S. S., 569. —Vibeke, 515.
 Horn-Lassen, Aase, 1244.
 Horn Nielsen, Ingr. Am., 889.
 Hornbak, P., 748.
 Hornbeck, Rigm., 437, 1389.
 —Rigm. Laur., 783.
 Hornbeck-Madsen, C. J., 748.
 Hornbeck, Karen, 79.
 Hornbeck-Rasmussen, Gudr., 778.
 Hornby, C. C., 748. —H. L., 748.
 Hornbæk, Kirsten, 1695. —Mar.
 Bol., 1695.
 Horne, Birg. Agnete Petra, 1656.
 —Gerd, 773. —O., 773.
 Horneman, Ida Bügel, 705. —V.
 F. E., 705.
 Hornemann, Ellen, 117. —J., 117.
 Hornes, J., 749.
 Hornslet, P. V., 749.
 Horsens, A. M., 1832. —Ruth,
 1832.
 Horsnæs, H. H. E., 749.
 Horst, H. C., 749.
 Horstmann, Cathr. Bol., 643.
 —Erna Margr., 749. —G., 749.
 —P. F., 749, 750.
 Horwitz, B., 466, 750. —Ragna
 Henny Marianne, 466.
 Hostrup, A., 750, 1874. —Agnete,
 1874, 1875.
 Hostrup-Schultz, Harriet, 165.
 Hostrup Schultz, Inger, 1236,
 1241.
 Hou, Mariane Thomsen, 176.
 Hou-Jensen, H. M., prof., 523.
 Hoberg Hermansen, Rigmor El-
 len, 376.
 Hoberg Sørensen, Agnes Bir-
 gitte, 376.
 Hougard, C., 1052. —Erna, 1899.
 —Fanny, 338. —Gerda Joh., 92.
 —J., 1899. —J. E. A., 92.
 —Jens., 532. —P., 751. —P. J.
 E. A., 751.
 Hougard Eriksen, Ruth, 338.
 Houghton Larsen, Martha Elisab.,
 230.
 Høgs, V. P. A., 751.
 Houllind, Gerda, 1842. —Karen,
 560.
 Houmann Andersen, Birte, 1222.
 —J. J., 1222.
 Houmann Jensen, Birte, 1222.
 Houmark, Nicol., 471.
 Houmøller, Anna Louise, 751.
 Houth, S. J., 752.
 Howalt, Soph., 9.
 Hove, A. A., 752². —A. A. T.,
 1914. —C. S., 1200. —Jenny,
 1200. —Kirsten, 731.
 Hove-Thomsen, Helga, 291.
 Hovesen, M. P., 752.
 Hovgaard, Magda, 564.
 Hovind, H., 753.
 Howitz, H. F., 753.
 Hovmand, A. A., 1925. —Jill Ul-
 la, 1925. —Thyra, 849.
 Hrolv, L. C. C., 753.
 Hubert, Else Elis., 1389.
 Huggar, Mar., 1464.
 Hughes, Nancy Lee, 249. —T. R.,
 249.
 Hugill, R. C., 1406.
 Huitfeldt, H. C., 1532. —Inga
 Dor., 1532.
 Hulgaard, L. P., læge, 754².

Hult—Indrebø

Hult, Elin, 872.
 Hultquist, Karen Mar. Lund, 416.
 Humlegaard, Anna Kirst., 911.
 Hummel, Ragnh., 798. —Thora Const., 1475.
 Hummelgaard, Ingeb., 1684. —Karen Poul. Petersen, 1623.
 Hunderup, Ingeb. Reinhardt, 1174.
 Hundevad, L., 844. —Louise Marrethe, 844.
 Hundtofte, Agnes Jac., 14.
 Hunæus, O. L. H. P., 754.
 Hupfeld, Anna Kathr. Fred., 912.
 Hurwitz, L., 755. —R., læge, 721.
 Husby, M., 755².
 Husegaard Jacobsen, Herborg, 55.
 Husfeldt, E., prof., 1044. —Kirsten, 1044.
 Hussak, Christ., 687.
 Hussi, Valeska Mar., 1692.
 Husted, A., 756. —Karen, 2.
 Husum, Else, 1356.
 Huth, Louise Margr., 1435.
 Huus, Anna Marie Nielsen, 1163. —Vera, 1729.
 Hvalsøe, F. V., 757. —Lizzie, 535. —P. D., 757. —Thora Hel., 1166. —V. C., 535.
 Hvam, C. J., 758. —J., læge, 758.
 Hvass Nielsen, Krist., 758.
 Hvenegaard, C., 1491. —Else Margr., 960. —Ida Mar., 1864. —Ingr., 1410. —Kirsten, 1491. —V., 1864.
 Hvenegaard Lassen, Ida Faber, 1744.
 Hvid, Ane Margr., 741. —Anna Kathr., 758, 1195. —M. M. P., 1064.
 Hvid Hansen, Else, 1194.
 Hvid Jørgensen, Else, 741.
 Hvidberg, Bertha Em. Friis, 1799. —C. E., 759, 876. —F. F., 759. —L. C., 760. —Rigm. Elis. Friis, 876.
 Hvidkjær, Kathr., 1608.
 Hvidkær, Mar. Kirst. Jensen, 1744.
 Hvidt, Anne-Mar., 755. —C., overlæge, 761, 1855. —C. V., 755, 760. —L. N., 1123. —Marianne, 1123. —Mar. Louise, 1855. —Marie Ther., 1113, 1115. —O. S., 760. —V., 760, 1115. —Vibeke Mar., 151, 484, 1099.
 Hvidt Christiansen, Nanna Agnete, 1864.
 Hviid, Anna Mar., 960. —H. J., 776. —Valb., 776.
 Hviid-Petersen, Ellen, 1466.
 Hvilsmo, Mar., 171. —Minna, 156.
 Hvistendahl, J. T., 761. —Mar., 1757.
 Hvolby, Inger Mar. Elis., 1765.
 Hübschmann, A. H., læge, 761, 1252. —Eline Mar., 10. —Else, 1252. —P., 10.
 Hübschmann, J. L., 1319. —Jørga Lud., 1319.
 Hyge, H., 762. —Ingr. Hel., 376.
 Hyldahl, C., 762.
 Hyldgaard, Dorth., 383.
 Hyllestad, E., 762.
 Hyllested, J., 1496. —N. J. P., 763. —P. E. F. B., 1496.
 Hülse, Anne-Lise, 1216. —H. H., 1216.
 Hytoft, Rita, 1893. —P., 1893.
 Hyttel, Frida, 1699.
 Hüttmann, M. C. A., 1424. —Mary Mar. Dor., 1424.
 Hædersdal, C., 1328. —Else Joh. Torp, 1328.
 Hæger, Math. Hel., 1419.
 Hærskjold, Grethe Schack, 1444. —O., 1444.

Hærsteen, Hel. Fabricius, 888. —K., 888.
 Häusberg, Clara Martha, 1500.
 Høeg, E., dr. med., 764. —Ida Merete Sehested, 1417. —J. C., 764. —J. K., 764. —S. L., 765. —T., 1417. —V. G. G., 763, 765.
 Høeg Brask, A., 765. —Birte, læge, 1218.
 Høegh, Mar., 766. —Nina, 1694.
 Høegh-Dreyer, Ase Mar. Ant., 1060.
 Høegh-Guldberg, Anna Margr. Henr., 724. —Ingeb. Jac., 708. —Inger, 249. —O., læge, 766.
 Høegh Pedersen, Thora Louise, 1694.
 Høegstrøm, Margr., 805.
 Høeffding, A., 767. —Agot, 510. —Bodil, 122. —Kirsten, 1544.
 Høeffner Christophersen, Aase, 725. —C. J., 725.
 Høg, N., 1596. —Oda Mar., 1596².
 Høg-Jensen, Dagny, 1238.
 Høgdal, J. J., 767.
 Høgenhaug, Maren Kirst. Jensen, 1677.
 Høgh, A. C., 1500. —Elsebeth, 1500.
 Høghoit, A., 694. —Elly Freisleben, 694.
 Høglid, S., 767.
 Høglin, C., 1907. —Jean Kat., 1907.
 Høgnessen, Mar. Sof. Henr. Elis., 827.
 Høgsbro, E., 661. —Karen, 661. —O., læge, 768. —Ragnh., 517. —S. M., 768. —Ædele, 378, 918.
 Høgstad, Gerda Pank, 1673.
 Høgstrup, Maren, 769.
 Høgstrom, Grethe, 682.
 Høher, H., 768.
 Højelund, L. R., 1171. —Laura Krist. Cec., 1171.
 Højer, Mar. Krist., 404².
 Højlund, F., 768.
 Højrup, Anna Mar. Krist. Nielsen, 769.
 Højte, K., 1494. —Solveig, 1494.
 Høj, K. O., 988. —Tove Mar., 988.
 Højberg, Anna Beate, 67.
 Højberg Christensen, A. C., 769, 1758. —Mar. Elis., 1758.
 Højberg Nielsen, Thyra Christ., 67.
 Højen Jensen, O. C., 769.
 Højer, Jak. Mar., 770.
 Højfeldt, Agnethe, 770.
 Højgaard, A. H., 1914. —D. P., 771. —Eskildina Mal., 352. —Inga Anna Kath., 368. —Inga Malene, 771. —Inger, 1157.
 Højhøit Jensen, R. P., 771.
 Højland, Christa Joh., 1406. —P., 1406.
 Højland Christensen, Mar., 772.
 Højlund, C., 772. —T., 772. —Valb., 97.
 Højlund Carlsen, G., 773.
 Højmark-Jensen, Else Kathr., 130. —M. G., 130.
 Højriis, Karen, 1192.
 Højsgaard, H. P., 773.
 Højte, C. A. H., 94. —Ebba Østergaard, 94.
 Høll, Birg. Jensen, 788, 1036, 1431.
 Højlund, I. M., 773.
 Høncke, Ellen Claudine, 1037. —Ellen Carol., 1160. —H., 774.
 Høpfner, Gerda Agn., 1218, 1220, 1221. —H. V., 1221.
 Høppner, Dor. Henr. Mar., 1343.
 Hørbøll, L. J., 774.

Hørlyck, Bodil Mar., 1371. —K. M., 775.
 Hørlyck, Elna, 984. —Gerda, 718². —N. C., 718. —P., 775.
 Hørring, Amanda Elfr., 1145.
 Hørslev, J., 1642. —Kirsten, 1642.
 Hørup, A., 171. —Bente, 171.
 Hørvang, Aug. Vilh. M. P., 66. —Maren Vilh. Aug., 433f.
 Høst, E. C., 775. —Ellen Mar., 1003. —Else, 557. —G. P. V. F., 1217. —Joh. Bøggvad, 1418. —Joh. Louise, 1087. —Jytte, 1217. —Thora, 775.
 Høst Saunte, Karen, 841. —O., dr. med. 841.
 Høstrup, J. J., 775.
 Høy, Kathr., 1013. —Kirsten, 1610. —Mar., 818. —N., 1610.
 Høybye, H. E., 1002. —Karen-Margr. Thrane, 28. —Petra Herm., 1002.
 Høyner, Anna, 1148. —Anna Elis. Eleon., 1820. —Anna Vilh., 1900. —Annelise, 638. —Bodil Joh. Sylvest, 744. —Bodil Margr., 46. —C., 638. —C. S., 744. —Dagny, 282. —E. G. V., 776. —Ellen Mar., 790, 791. —Fanny Elis., 166. —Hanne, 449. —Herm. Elis. Cathr., 1568. —J. E. G., 46. —Kirsten Margr., 1226. —Lizzie Izard, 1359. —Mar., 1128. —N. T., læge, 776. —Petra Georg., 46. —R. I., 776, 1359. —S., 282. —S. K. J., 143, 776. —T., 790.
 Høyner-Christensen, Anna Elis., 400.
 Høyner Jensen, Ruth, 1148.
 Høyner-Kruse, A. F., 107.
 Høyner-Petersen, Mar. Sof., 1011.
 Høyynes, J. K., 778.
 Høytrup, Agnete Elis. Karen Margr., 1344. —C. A., 1402. —Inger Christ Hedevig, 1402. —J. C., 1344. —Kathr., 350. —Olga, 953. —S. V., 778.
 Høok, F., 562. —Inge, 562.

I

Iacobæus, Annelise, 407. —H. W., 407.
 Ib Hansen, Birgit, 1005.
 Ibfeldt, A. V. V., 1556. —Ellen, 1556.
 Ibsen, C. repr., 778. —I., købm., 779. —Ingeb., 742. —J. C. P., hotelvært, 779. —Karen Julie, 1276. —Karen Mary Thonette, 1435. —Katr., 779. —Laurine Hel., 862. —Maja, 1731. —Rebekka, 1495. —S., maskinnstr., 779. —T. J., dir., 1276. —Vilh. Mar. Birg., 468.
 Iden, H., 1252. —Margot, 1252.
 Idon-Larsen, L., 118. —Sigr. Elis., 118.
 Ifversen, Bertha, 1572. —F., insp., 69. —Joh., 634. —Karen, 69.
 Ihm, Anna Elis., 920.
 Ihr, Doris May-Britt, 1567. —E. A., 1567.
 Illemann, Anna Joh., 1226.
 Illemann-Larsen, F. G., 780.
 Illeris, Bodil, 1405. —N. J., 1405.
 Illum, Mar., 1836. —Martha Kirst., 1274. —R. P. P., 780².
 Illum Andersen, Joh., 1004.
 Illum Nielsen, Edith Vera, 1507.
 Ilsøe, Karen, 1695. —P., 781², 1695. —S. M. J., 781.
 Ilum Petersen, Eva, 317. —H., 317.
 Indrebø, Petra, 749.

Ingelandt, P. A. v., 502. —Simone Andr. Renée, v., 502.
 Ingemann, Ann Irene, 1255. —C., 1255.
 Ingermann, Mar., 785.
 Ingerslev, A., overlæge, 783. —A. O. V., godsælge, 783. —C., 783. —Chr. Margr. From, 78, 1728. —Dorth. Mar., 1853. —Ellen, 27. —F., kredsælge, 782. —Ida Valear, 1098. —J. F., 782. —M., 1780. —Manon Am., 81. —Thora Mar. Ebba, 1780. —V., 784. —V. G., 116. —Vita, 166, 1772. —Vita Marie Krist, 713.
 Ingerslev Jensen, Grete, 26.
 Ingham, F. J., læge, 784.
 Ingholt, Jytte Dora, 1591. —O., 1591.
 Ingomar-Petersen, T., 784.
 Ingstrup, Mar. Christ., 140.
 Ingvarsdan, A., gdr., 784.
 Ingwersen, H. H., 1851. —Joh. Cam., 1651. —Mary Kathr., 106. —Minna, 328. —Soph. Reg., 1679. —V. J. A. M., 328.
 Ipland, H. J. J., 785.
 Ipsen, Agnete, 1253. —Anine Kirst., 172. —B. C., 194. —E. hofmedicus, 785. —Ellen Margr., 194. —Eva Ott., 241. —G. K., 1253. —Inger Mar. Jensen, 21. —Ingr., 1469. —J., justitiarius, 786. —J., overkir., 786, 1469. —L. J., 21. —Laura Ang., 129. —Malvina Katr., 1614. —R. J., gross., 785. —Sanne Mich. Kathr., 565.
 Irgens, Bodil Joh. Jessie, 405. —Joh. Am., 786.
 Irgens-Møller, P. C., 1598.
 Irminger, Henr. Hel. Ther., læge, 1240.
 Isager, J., 1559. —J. P., 1830. —K., dr. med., 787. —Mary, 1830. —Rita Christel, 1559.
 Isberg, A. T., 787.
 Ishøy Joh. Ccc., 85.
 Iskov, Ingeb., Semine, 330.
 Israel, Erica, 1538. —Leonarda, 1328. —S., 1538.
 Israellson, Caisa Lena, 1350.
 Itzkowitz, Paula, 1538.
 Iuel, E., 321. —Inger, 321.
 Iwanoff, Niura, 464.
 Ive, I., 787.
 Iversen, A., køb., 565. —Abele-lone, 40. —Ally Margot, 565. —Ane Sev., 806, 1344. —Anita, 144. —Anna, 830. —C. A., køb., 1581. —C. F., gross., 316. —Chr., 316. —Chr. Andr. Mar. Carol., 1223. —Christ. Laur., 891. —Dor., 390. —E., køb., 792. —Ebba, 677. —Elis. Poul., 1739. —Ellen Hedv., 323. —Else, læge, 788. —Elsie, 1767. —F. R., manufakturhldr., 791. —G., assurandør, 789. —Grethe, 1316. —Helene, 1396. —Ingeb., 1464. —J., førstelærer, 1464. —J., kass., 323. —J., lærer, 1068. —J. J., gdr., 789. —Jens Kirst., 400, 972. —Joh., 1234. —K., forp., 1618. —K., læge, 1815. —K., maler, 494. —K. E., læge, 791. —Kirsten, 1815. —Kirsten Mar., 1271. —Kristiane, 583. —L., dir., dr. phil., 790. —Lilli, 431. —M., gdr., 1380. —M. C., lagerforv., 1316. —M. H., manufakturhldr., 790. —M. S., manufakturhldr., 793. —Marg., 1298. —Mar. Christ., 1554. —Martha Joh., 1380. —Mary, 525. —Math. Dorthea, 924. —N., gross., 790. —N., kriminalassistent, 789. —Olga

Mar., 703. —P., fisker, 792. —P., lokomotivf., 431. —P., overlæge, 557. —P. L., maskinist, 788. —S. C., overlæge, 788. —S. V., lærer, 792. —Sigr., 467. —T. A., køb., 792. —V., prok., 1767. —Valb. Aker, 1581.
 Iversen Møller, P., 794.
 Izikowitz, Minna, 911, 912.
J
 Jablonsky, Ellen Vilh., 1057.
 Jacobi, Ebba Joh., 1269. —Ingeb. Fred., 522, 523. —J. P. V. F., 1269. —W. A. A. F., læge, 522.
 Jacobs, O. C. A., 1486. —Tove, 1486.
 Jacobsen, A., bankfuldm., 622. —A., køb., 368. —A., lærer, 1795. —A. M. M., kunstforl., 264. —A. P. H., fotograf, 802. —A. T. B., prof., 1579. —Aagot Okt. Hedv., 573. —Adelg., 1500. —Agnes, 1781. —Agnes Cam. Valb., 178. —Alfh., 1860. —Alice Kathr., 1321. —Alv. Krist., 596. —Amalie, 596. —Andrea, 1039. —Ane Helene Kirst., 76. —Ane Margr., 998, 1455. —Ane Marie, 30. —Anine, 1661. —Anna, 804. —Anne Joh., 437. —Anne Mar., 1450. —Asa, 1333. —B., hrs., 731. —B., konsul, 1860. —B., overlærer, 807. —Bente, 874. —Betty, 1736. —Birthe, 1903. —Blenda Cam., 1638. —Bod., 1077. —C., dir., 1817. —C., dyrlæge, 159, 800. —C., gdr., 272. —C. F., ing., 332. —C. K. F., dyrlæge, 794, 802. —Carla, 528, 843. —Carol. Kirst., 1713. —Dagm. Mar. Alex., 1789. —Dorrit Ragna, 1664. —E. dir., 1903. —Edel Threin, 435. —Elin Louise, 162. —Eline Kjeld., 484. —Elis. Carol. Math., 678. —Elsie, 654. —Ella, 478. —Ellen, 159, 1594. —Ellen Mar. Jac., 57. —Ellen Math., 565. —Ellen Sof. Elis., 665. —Emmy Astr., 1375. —Esther, 147, 251. —F., skoleinsp., 283, 793. —F. H. E. C., ors., 731, 1664. —G., dir., 1923. —Gerda, 1880. —Grete, 1605. —Grethe, 647. —Gudr., 332, 780, 955. —Gudr. Mar.-Louise Carol., 1533. —H., autoforhldr., 1594. —H., gross., 804, 1134. —H. A., gartner, 805. —H. C., godsforp., 12. —H. E., direktør, 874. —H. J., porcelænshtdr., 799. —H. J. T., overlærer, 798. —H. O., amtsing., 55. —H. P., gdr., 795. —H. W., bagermstr., 801. —Hans Mar., 313. —Harriet, 685. —Helga Sof., 1797. —Hulda Karen Margr., 1451. —Inga Malena Fred., 368. —Inge, 1568. —Inge Hed., 662. —Ingeb., 1191, 1594, 1792. —Inger, 433, 1144. —Inger Mar., 1000, 1802. —Ingerid, 1055, 1111. —J., boghldr., 798. —J., fisker, 294. —J., gdr., 1883. —J., maskinmstr., 1543. —J., red., 565. —J., repr., 803. —J., trafikkontr., 797. —J. A., gross., 803. —J. A., restauratør, 796. —J. C., prof., 795. —J. C. O., læge, 1779. —J. E., sagf., 797. —J. F. H. H., forretningst., 804. —J. G., direktør, 801. —J. H., dr. jur., 795. —J. M., gdr., 800. —J. M., skibsmægler, 452. —J. P., docent, 798. —J. P., dr. phil., 1605. —J.

P., forretningsf., 1364. —J. P., køb., 1321. —J. P., mejeribest., 168, 552. —J. W., køb., 794. —Jac., 1895. —Joan Lull, 1923. —Joh. Kathr., 1571. —K. A., gæringsfysiolog, 550. —K. H., læge, 478, 1568. —Karen Anima, 272, 273. —Karen Magd., 1069. —Karen Mar., 327. —Karla, 1852. —Katha Elis., 1346. —Kirsten Em., 1817. —L., dr. med., 1742. —L., køb., 1076. —L. C., skoleinsp., 798, 799. —L. J., skytte, 491. —Lilla, 807, 808. —Lis, 302. —Lisb. Thora, 550. —Louise Cathr., 498. —Louise Henr., 12, 645. —Lydia, 491. —M. gdr., 801. —M., kammer-sanger, 1620. —Magd. Henr. Chr., 1619, 1620. —Maren, 939. —Margr., 347, 457. —Margr. Fred., 430. —Marianne, 858. —Mar., 1851. —Mar. Christ., 323. —Mar. Fred., 997. —Mar. Kathr., 1195. —Mar. Sof. Fred., 1796. —Martha, 53. —Martha Margr., 83. —Mart., 1153, 1767. —Math., 1326. —Math. Ccc., 1355. —Mary, 239. —N., gdr., 795. —N., gross., 573. —N., slag-tern., 803. —N. A., skoleinsp., 662, 806. —Jacobsen, N. O., tandl., 802, 803. —Nath., 1134. —Nina Lis, 1795. —O. J., sogne-pr., 799. —Olga Karol., 1068. —P., førstelærer, 805. —P., jernstøber, 801. —Paula Karol. Sof. Fred., 1219. —Poul. Christ., 1363. —R., gdr., 803. —R., gross., 302. —R. H., gartner, 457. —Rebekka, 1158. —S., sølvkammerbetj., 54. —S. V., gross., 1561. —Signe, 1702. —Sigr. Mar., 943, 1015. —Sof. Fred., 294. —Soph. Margr., 264. —T., bankdir., 1077. —T., farverm., 1792. —T. H., skibsmgl., 1111. —Thomasine, 792. —Tove, 1364. —V., driftsbest., 806. —W. O., instrumentmager, 805. —Vib. Mar. Christ., 1561.
 Jacobson, Elvira Const., 317. —Paul Fred., 375.
 Jacobsson, C., skræddermstr., 806.
 Jacoby, A. W., 909. —Betty, 1902. —Gørriid, 909. —M., 807. —P., overlæge, 807, 808.
 Jacobæus, H. W., 1557. —Kirsten Mar., 1557.
 Jaffe, Ida, 472.
 Jagd, Anna Aug., 1783.
 Jagt, J. A., 667, 808. —Birgit, 667.
 Jahnsen, Const. Kirst., 1333.
 Jakobsdottir, GuDr. Sigr., 1503.
 Jakobsen, A., sagf., 811. —Ane Jak., 658. —Anna Mar., 166. —Anne Mar., 1299. —C. F., sme-demstr., 289. —C. M., farvehdr., 809. —C. M., gdr., 810. —Carol., 540. —Elise, 810. —Fred., 670. —Gudr., 1883. —H., gdr., 809. —Helga, 1831. —I. V. C., togfører, 812. —Inger Mar. Math., 837. —J., guldsmed, 1831. —J., havnemstr., 1027. —J., lodsform., 808. —J. B., herreekviperingshldr., 811. —J. C., husmd., 811. —J. E., politiass., 810. —J. J., gdr., 812. —Joh., 540. —Joh. A-gathe, 827. —K., gdr., 811. —K., præst, 811. —Karen Kathr., 755. —Kirst. Joh., 716. —Knudine Karol., 1466. —Mar. Christ., 715. —Martha, 1832. —Mette Kirst., 1727. —N., portør, 810. —P., bankdir., 1832. —P., køb., 808.

Jakobsen—Jensen

—S., lærer, 912. —S. O. I. C.,
dyrlæge, 552. —Sara Kirst., 1830.
—Signe Abel., 737. —Thea Joh.,
159. —Thora Krist., 812. —Zel-
ma, 470.
Jakobsgaard, Anne, 1022.
Jakstis, Elina Agniella, 1009. —Jo-
sefa, 1009.
Jalling, N. O., 813.
Jalmer, C., 813.
James-Olsen, S., læge, 813.
Jankjær, H., 1157. —Kirsten, 1157.
Janniche, A. V., 813.
Janssen, Charl. Carol., 1278.
Jansen, Helvig, 481. —J. E., pro-
kurist, 814. —Jac. Eug., 1395.
—Joh., 544. —M. J., direktør,
814. —Margr. Magd., 621.
Jansén, Lisa, 1562. —W. K., 1562.
Janson, Signe, 807.
Jansson, Helvig, 1645.
Jansson, Signe Elis., 94.
Jantzen, Ellen, 227. —Elseb., Joh.,
867. —H. C., købm., 297. —K.
U., ors., 867. —Karen Uir., 1925.
—M. J., veksellerer, 1807. —Nina
Mar., 1807.
Jappe, Soph., 501.
Jarfelt, Ingeb. Cec., 1633.
Jark, A. C., 815.
Jarløv, E., overlæge, 816. —H. C.,
815.
Jarmér, Edith Hlammae, 1081. —H.
J. P., 1081.
Jærner, Helle Vibek. Goos, 613.
—K. A. V. H., 613.
Jarnum, A., overlæge, 817.
Jeberg, Ellen Sof., 817.
Jegstrup, Ingeb., 91.
Jehander, C. J., 1898. —Mar. Gu-
nilla Carol., 1898.
Jelstrup, Annie Gray, 564. —Ger-
da Margr., 1528.
Jelstrup Christophersen, J., 1060.
—Jytte, 1060.
Jendresen, Soph. Em., 976.
Jennow, Cathr. Mar., 1262², 1263.
Jensdatter, Ane Sof., 364. —Sidse
Mar., 1047.
Jensen, A., amtsskolekons., 1018.
—A., assist., 1461. —A., bank-
best., 1608. —A., fuldm., 1117.
—A., gdr., 1762. —A., handels-
gartner, 836. —A., husmand,
820. —A., kontorh., 1008. —A.,
købm., 544. —A., lærer, 744, 1396.
—A., maier, 700. —A., maskin-
mstr., 1633. —A., mølleriejer, 206.
—A., overlæge, 1510. —A., pakm.,
1764. —A., skibsbygm., 73.
—A., snedker, 836. —A. A.,
kok, 1529. —A. B., trafikkontr.,
548. —A. C., mejeribest., 833.
—A. C., slagterm., 432. —A. E.,
broncestøber, 469. —A. E.,
maskinmstr., 1099. —A. H., assur.,
770. —A. H. E., insp., 599. —A.
J., dyrlæge, 833. —A. J., kon-
torassistent, 827. —A. J., lektor,
841. —A. J., smedem., 36. —A.
J. J., skoleinsp., 820. —A. K.,
direktør, 1615. —A. L., gross.,
837. —A. M., arkitekt, 956. —A.
M., direktør, 834. —A. M., før-
stelærer, 1652. —A. M., repr.,
570. —A. M., snedkermstr., 818.
—A. O. M., forp., 825. —A. P.,
konsul, 23. —A. P., købm., 1663.
—A. P., L., dyrlæge, 652, 838.
—A. S., prof., 833. —A. V., post-
kontr., 360. —A. V. C., prok.,
507, 899. —Aase, 806, 865, 1396.
—Aase Anna, 1602. —Abelone
Kirst., 260. —Agda Kirsten
Else, 1609. —Agnes Elis., 1480.

—Agnes Kathr. Fred., 836. —Ag-
nes Kathr. Margr., 193. —Agnes
Kirst., 978. —Agnes Mar., 1663,
1754, 1764. —Agnete, 1762. —Al-
hed Eleon., 1166. —Alice, 1590.
—Alma Mar., 360. —Alma Nath.,
95. —Amal, Hans., 639. —Amal,
Jens., 675. —Andr., 1602, 1731.
—Ane, 424. —Ane Cathr., 1197.
—Ane Jens., 1211. —Ane Kathr.
728, 1142. —Ane Kirst., 181, 405,
1279, 1352, 1379, 1391. —Ane
Kirst. Karla, 1617. —Ane Louise
Sof., 1277. —Ane Margr., 962,
1324, 1729. —Ane Mar., 36, 634,
1027, 1348, 1363, 1454. —Ane
Mar. Am., 622. —Ane Mar. Jac.,
550. —Ane Mette, 1381. —Ane
Pouline, 1015. —Ane Rebekka,
1114. —Ane Sof., 1556. —Anna,
69, 82, 86, 132, 199, 521, 575, 771,
913, 949, 1209, 1284, 1451, 1831.
—Anna Alb. Bol., 605. —Anna
Cathr., 492. —Anna Christ., 1619.
—Anna Chr. Elna, 934. —Anna
Elis., 567², 568. —Anna Hans.,
42, 1194. —Anna Hel. Jak., 785.
—Anna Henr., 776. —Anna Joh.
Ludv., 1599. —Anna Joh., Petr.,
1647. —Anna Kate Mary, 47.
—Anna Kirst., 65, 295, 493, 1083.
—Anna Lise, 1639. —Anna
Margr., 462, 733. —Anna Mar.,
23, 661, 848, 939, 989, 1377, 1419,
1538, 1594. —Anna Mar. Jos.,
1511. —Anna Mar. Kirst., 992.
—Anna Mar. Niels., 585, 1423.
—Anna Martha, 1467. —Anna
Mary, 249. —Anna Mary Kirst.,
1393. —Anna Mary Valb., 371.
—Anna Niels. Dor., 582. —Anna
Paul. Maja, 52. —Anna Wilh.,
1390. —Annalise, 1325. —Anne
Mar., 662, 1375. —Anni Olga,
605. —Asta, 123, 1869. —Asta
Mar., 913. —Astr., 14, 454, 635,
962, 1041, 1851. —Astr. Elis,
Irene, 1010. —Astr. Hel., 1044,
1700. —Astr. Kirst., 698. —Astr.,
806. —B., redaktør, 1508. —Aoug,
—B. J., gdr., 1910. —B. K. M.,
landpost, 1117. —B. M. A., mu-
reremstr., 820. —Bertha, 1716,
1717², 1780. —Bertha Con.,
133². —Bertha Mar., 1, 890.
—Betty Margr., 82. —Betty Mar.,
1686. —Birte Mar., 753. —Bir-
the, 309. —Birthe Irene Lyra,
1407. —Birgit, 1365. —Birg., 218.
—Birg. Christ., 1753. —Bodil,
383, 1609. —Bodil Margr., 307.
—Bodil Mar., 1100. —C., apote-
ker, 1298. —C., assurandør, 1910.
—C., boghdrl., 1851. —C., ejen-
domsmægler, 1521. —C., fabr.,
996. —C., gdr., 1916. —C., gross.,
257. —C., købm., 622, 654. —C.,
lagerforv., 1041. —C., revisor,
1514. —C. A., smedemstr., 818. —C.,
trikotagefabr., 343. —C., tøm-
merhdrl., 1410. —C. A., sta-
tionsforst., 95. —C. A., sølvvare-
fabr., 1856. —C. E., gross., 834,
1811. —C. E., kommlærer, 53.
—C. E., slagtermstr., 832. —C.
F., lærer, 222. —C. F., tobaks-
hdrl., 829. —C. F. J., dir., 1262.
—C. H., møller, 684. —C. J.,
fabr., 1246. —C. J., hushov-
mstr., 1705. —C. O., fabrikdir.,
842. —C. P., fabrikkejer, 1092.
—C. P., husmd., 818. —C. P.,
købm., 129. —C. P., mureremstr.,
1566. —C. R., dyrlæge, 821.
—C. W., købm., 931. —Caja

Carita Louise, 995. —Cam., 1834.
—Camilla Jul. Hans., 753.
—Cam. Lydia, 1126. —Carla,
296, 502, 1492. —Carla Christ.,
834. —Carla Inger, 1872². —Carla
Kirst., 119. —Carla, 517, 569,
1066, 1341, 1517, 1518, 1613, 1850.
—Carol. Am., 168. —Carol. Ras-
m., 100. —Carol. Soph. Am.,
1080. —Cath., 286. —Cathr. Mar.,
12. —Cec., 445, 1322. —Cecille
J. B. H., 186. —Charl. Margr.,
1165. —Chr., 30, 493. —Christ.
Mar., 1288. —Clara Christ., 1198.
—Const. Jens. Christ., 1299.
—D., inkass., 311. —Dagm., 1124,
1826. —Dagm. Mary Carl., 1553.
—Dagm. Math., 695. —Dagm.
Sofie, 1599. —Dagmy Mar., 1643.
—Dor., 518, 1728. —Dorthe
Kirst., 242, 1381. —Dorthe Mar.,
1360. —Dorth., 44, 127, 854, 1145.
—Dorth. Mar., 307. —Dorthea
Petr., 240. —Ducia, 274. —Dy-
veke, 1192. —E., 1449. —E., fa-
brikant, 455. —E., gdr., 1614.
—E., gross., 567. —E., højskole-
forst., 1760. —E., købm., 1616.
—E., murer, 1128. —E., over-
lærer, 865. —E., tømremr., 698.
—E. A., 579. —E. A. A., fabr.,
1777. —E. H., gdr., 832. —E. K.,
gas- og vandmester, 1754. —E.
L., ejendomsinsp., 1043. —E. M.,
uldspinder, 840. —E. M. I., vogn-
mand, 966. —E. P., lærer, 1635.
—E. P. M., dir., 528. —E. T.,
revisor, 1369. —Ebba, 1684.
—Ebba Hanna, 279. —Ebba
Kirst., 1483. —Edith Kirst., 462.
—Edith Poula Mar., 1326.
—Edith Vilh., 1212. —Edv. Mar.,
1438, 1439. —Elisa Louise Christ.,
1121. —Elis., 37, 1466. —Elis.
Christ., 1046. —Elis. Fred., 784.
—Elis. Laur., 36. —Elise
Adolph., 75. —Elise Margr.,
1324. —Ella Brunhilda, 18.
—Ella Elis., 422. —Ella Em.,
1169. —Ella Harr., 611. —Ella
Ingeb. Mar., 1923. —Ella Kirst.,
1505. —Ella Mar., 1886. —Ella
Petr., 1816. —Ella Soph., 1364.
—Ellen, 461, 1461, 1510, 1576,
1870. —Ellen Dor. Elis., 1677.
—Ellen Kirsten, 1755. —Ellen
Kirst., 714. —Ellen Mar., 1743.
—Ellen Mar. Joh., 887. —Ellen
Sof., 1746. —Ellen Vibeke, 1837.
—Ely., 396, 623. —Ely Rigm.,
1285. —Elna, 663, 1837. —Elna
Astr. Jenny, 1817. —Elna Elis.,
454, 455². —Elna Margr., 1545.
—Elna Mar., 1677. —Elsa Dag-
my, 1335. —Eise Elis., 845. —Eise
Irene, 1592. —Eise Kirst., 609,
1133². —Eise Krist., 876. —Eise
Mar., 388, 965, 1462. —Eisebeth
Kirst., 1131. —Elsie Margr., 126.
—Elv. Jens., 1554. —Emilie Ant.,
840. —Em. Mar., 254. —Emly,
30. —Emma, 635. —Emma Hans.,
1347. —Emma Kathr., 1669.
—Emma Margr. Fredr., 220.
—Emma Nath., 657. —Emmy,
397, 793. —Emmy Elv. Em.,
1909. —Emmy Lucie, 428. —Em-
my Mar., 760. —Erna Anna
Käthe, 956. —Erna Rigm., 1133.
—Ester, 1023, 1237. —Esther,
492, 1270. —Esther Anna Kirst.,
124. —Esth. Mar., 1332. —Eva,
1461. —Eva Betty Agn., 544.
—Eva Ingeb., 1268. —Evelyn
Gunh., 1021. —F., cigarmager,

623. —F., inkassator, 824. —F., komm. tjenestemd., 1407. —F., konsulent, 828. —F., lagerfor., 1049. —F., lærer, 1192. —F. J., bager, 825. —F. W., rodemstr., 387. —Frida, 622. —G., dommer, 830. —G., grd., 154. —G., gross., 1872. —G., læge, 912. —G., maskinmstr., 806. —G., overlærer, 873. —Garda Vend., 1531. —Gerda, 493, 875, 1624, 1776. —Gerda Margr. Elis, 1876. —Grete, 1164. —Grethe, 964. —Grethe Joh., 42. —Grethe Karen, 1633. —Gertr. Mar., 539. —Gertr. Mar. Kirst., 421. —Gudr. Agathe, 957. —Gudr. Elis, 441. —Gudr. Elis. Helv., 1018. —Gudr. Ingeb. Kamma, 1909. —Gudrun Johansen, 1236. —Gudr. Karen Mary, 1099. —Gudr. Kirst., 1401. —Gudr. Sof., 154. —Gudr. Petr., 960. —Gunder Kirst., 889. —H., 383. —H., dyrlæge, 430. —H., fuldm., 1876. —H., gdr., 837, 985, 1892. —H., handelsrejsende, 836. —H., insp., 1129. —H., køb., 648, 1634. —H., overlærer, 1498. —H., propr., 182, 847. —H., redaktør, 1057. —H., skibsred., 397, 750. —H., slagterm., 85. —H., telefonmstr., 835. —H., vogm., 1566. —H. A. fagotist, 828. —H. A. isenkr., 75. —H. A., mejeribest., 1617. —H. C., barbermstr., 605. —H. C., dir., 1325. —H. C., gdr., 594. —H. C., insp., 972. —H. C., murermstr., 820. —H. C. E. V., førstelærer, 1104. —H. E. F., bankkass., 781. —H. F., maskinfabr., 268. —H. G. S., provst, 606². —H. J., gdr., 1270. —H. K., læge, 1669. —H. M., herreekv. hdir., 1154. —H. M. C., gartner, 526. —H. P., gdr., 73, 1483. —H. P., typogr., 29. —H. P. K., tandlæge, 1850. —H. V., murermester, 822. —H. W., kapelmusiker, 1261. —Hans, 1101. —Hans. Kirst., 136. —Hans. Mar., 742, 743. —Hans. Ulr. Ant., 830. —Harriet, 1404, 1116. —Harr. Anna, 932, 1736². —Harr. Jenny, 1746. —Harr. Marg., 1439. —Harr. Margr., 1102. —Hedv., 698, 1396. —Hel., 584. —Helene Mar., 1204. —Helga, 431f., 748, 1346, 1607, 1722. —Helga Alma Margr., 138, 1435. —Helga Esth., 603. —Helga Mar. Magd., 1611. —Henny, 29, 1384. —Hertha, 21. —Hertha Mar., 1455. —Hilda Henr., 1706. —Hilda Inger, 953. —Hilda Wilh., 991. —I., skoleinsp., 781, 782. —I. L. N., maler, 1429. —Ida, 233, 589, 1325. —Ida Margr. Joh., 232. —Ida Math., 1073. —Inga, 798, 1281. —Inge, 801, 1154. —Inge Dor., 1128. —Inge-Lise, 1775. —Inge-Lise Kari, 1850. —Ingeb., 1073, 1084, 1166, 1298. —Ingeb. Cam. Christ., 813. —Ingeb. Sigr., 1601. —Inger, 222, 508, 1209. —Inger Chr., 1651. —Inger Kirst., 406. —Inger Kongsdal, 1638. —Inger Lillian, 521. —Inger Margr., 53, 73. —Inger Mar., 766, 1802. —J., detailhdir., 826. —J., forst., 1148. —J., forstasist., 1842. —J., førstelærer, 14. —J., gdr., 373, 449, 785, 838, 1133. —J., gårdmd., 831. —J., herreekviperingshdir., 736. —J., hotelejer, 837. —J., krofejer, 461. —J., læge, 405, 1510. —J., lærer, 1024. —J., murerm., 782. —J., overing., 129. —J., postmstr., 817. —J., prokurist., 87. —J., propr., 1174. —J., rejseresvisor, 1686. —J., snedkermestr., 819. —J., sparekassefor., 454. —J., støbemester, 443. —J., tømremstr., 268, 1731. —J. A., civiling., 1121. —J. A., gross., 822. —J. A., sagf., 1132. —J. C., 284. —J. C., bankdir., 834. —J. C., bolsmd., 260. —J. C., gdr., 103, 307. —J. C., køb., 816². —J. C., landbrugsskforst., 441. —J. C., prokurist, 984. —J. C., restauratør, 839. —J. C., tømrer, 842, 875. —J. C. E., insp., 943. —J. G., repr., 839. —J. G., skibsred., 62. —J. G., snedkerm., 857. —J. G., kobakshdir., 827. —J. H., landbrugskand., 840. —J. H. P., lagerfor., 1725. —J. J., gdr., 1025. —J. J., kvartermstr., 841. —J. K., landbrugsskforst., 388. —J. K., læge, 830, 1638. —J. K., lærer, 1569. —J. K., skoledir., 1648. —J. L., postassit., 492. 1270. —J. M., buntmager, 461. —J. M., konsul, 824. —J. M., sparekassedir., 823. —J. M. M., fabr., 1870. —J. N., murermstr., 448. —J. P., arbmd., 217. —J. P., bankrevisor, 1705. —J. P., cand. jur., 1222. —J. P., direktør, 839, 1717. —J. P., dyrlæge, 1450. —J. P., fabrikdir., 1578. —J. P., gdr., 819. —J. P., gross., 876, 1568. —J. P., lods, 1619. —J. P., lærer, 1616. —J. P., materialforv., 904. —J. P., slagter, 1904. —J. P., smedemstr., 1179. —J. P., stationsforst., 635. —J. P., vejinsp., 390². —J. P. J., sognepr., 843. —J. P. O. H., overlærer, 824. —J. P. T., malermstr., 539. —J. R., forp., 257. —J. S., førstelærer, 1877. —J. T., gdr., 827, 880, 1737. —J. T., læge, 611. —J. V., direktør, 761. —J. V., forfatter, 822, 830, 842. —J. V., stationsforst., 1483. —J. V. A., byfuldm., 822, 826. —Jeanne Carol. Aug., 1101. —Jennie, 1401. —Jenny, 138, 301, 1071, 1578. —Jenny Margr. Mettine, 789. —Jenny Mar. Andr., 1190. —Jenny Petra, 1569. —Jens, 1336, 1346. —Jens. Christ., 133. —Jensine Karen Mar., 1179. —Jens. Krist. Mar., 290. —Jens. Mar., 1384. —Joh., 135, 285, 696, 697, 1080, 1182, 1289, 1358. —Joh. Cec., 861. —Joh. Dor. Kathr., 1799. —Joh. Kathr., 606. —Joh. Mar., 113, 169, 258, 758, 1619, 1710. —Joh. Mar. Kirst., 216. —Joh. Mar. Louise, 1624. —Joh. Sofie, 1479. —Jonna, 1305. —Jonna Gudr. Nanna, 841. —Jul., 48. —Jul. Mar., 1639. —Julie, 34. —Julie Eleon. Krist., 1365. —Jytte, 1514. —Jørg. Kirst., 882. —K., bolsmd., 558. —K., forst., 573. —K., førstelærer, 875. —K., gdr., 1916. —K., hotelejer, 1813. —K., husmd., 840. —K., remsesarbejder, 1765. —K., repr., 825. —K., sognepr., 664. —K., trafikassit., 1621. —K., vejersvend, 1776. —K. A., overpostbud, 540. —K. A., prof., 372, 834. —K. E., bogbinderm., 1553. —K. G., fabr., 1585. —K. M., lærer, 383. —K. P., bagerm., 1423. —Karen, 68, 161, 602, 875, 1206, 1406, 1713. —Karen Gudr., 1270. —Karen Joh., 659. —Karen Margr., 276, 284, 570, 1174, 1466, 1522, 1791. —Karen Mar., 168, 193, 290, 305, 311, 516, 627, 842, 863. —Karen Mar. Bodil, 322. —Karen Soph., 131. —Karen Valb., 232, 646. —Karenlise, 931. —Kam. Kirst., 1524. —Kam. Krist., 648. —Karla Agn. Krist., 36. —Karol. Aug. Fred., 915. —Karol. Jørg., 1174. —Karol. Kirst., 741, 1881. —Karol. Mar., 1505. —Karol. Math., 839. —Karol. Theona, 1765. —Kathr., 615, 978, 1862. —Kathr. Mar., 1903. —Kirsten, 38, 943, 1113. —Kirsten Dorth., 297. —Kirsten Ellen, 1133. —Kirsten Margr., 397. —Kirsten Mar., 1523. —Kirst., 565, 838, 1063, 1123, 1151, 1501, 1800. —Kirst. Joh., 1044. —Kirst. Mar., 292, 1685. —Kirst. Sof. Magd., 1918. —Kis, 1551. —Krist., 156, 600, 1158, 1679, 1921. —Krist. Dor., 1689. —Krist. Dorth., 359. —Krist. Karol., 1197. —Krist. Mar., 11. —L., gdr., 1094, 1566. —L., gartner, 812. —L., plantageejer, 1237. —L., tømremstr., 1624. —L. A., fabr., 521. —L. C., førstelærer, 908. —L. F., forp., 406. —L. I., gross., 1531. —L. M., salgschef, 1384. —L. P., lods, 1018. —L. P., læge, 1542. —L. S., manufakturhdir., 423. —L. S. C., skoleinsp., 748. —L. T., propr., 1818. —Lars. Petrea, 44. —Laura, 385. —Laura Birg., 1798. —Laura Henr., 678. —Laura Jens., 548, 1300. —Laura Lucie, 1305. —Laura Margr., 660. —Laura Mar., 1442. —Laura Mar. Margr., 879. —Laurine, 640. —Lidy Siml., 573. —Lilli Kath., 477. —Lilly Margr., 35. —Lizzi, 700. —Louise Birg., 720. —Lydia Elis., 297. —M., fabrikant, 296. —M., køb., 493. —M., postkontr., 1775. —M., restauratør, 1606. —M., vaskeri-ejer, 528. —M., vinhdir., 932. —M. C., sognepr., 561. —M. F., form., 1021. —M. H., forlagsboghdir., 840. —M. J. P., manufakturhdir., 199. —M. M., ejendomsægler, 836. —M. P. H., entrepr., 934. —M. R., dyrlæge, 215. —M. R., faktor, 841. —Magda Mar., 1916. —Magd. Christ., 24. —Magd. Kathr., 137. —Maren, 315, 787, 910, 1290, 1761. —Maren Christ., 165. —Maren Kirst., 831, 1286, 1471. —Maren Mar., 1042. —Margit, 954. —Marit Nora, 1132². —Margr., 406, 750, 1026², 1277, 1459, 1490, 1874, 1876. —Margr. Boline, 1374. —Margr. Christ., 534. —Margr. Dorth., 1442. —Margr. Mar., 1372. —Margr. Randi, 1765. —Margr. Sør., 1729. —Mariane, 77. —Mariane Jos., 902. —Mar., 195, 294, 599, 668, 753, 1042, 1073, 1144, 1148, 1209, 1334, 1400, 1407, 1808. —Mar. Christ., 1633. —Mar. Dor. —Mar. Magd., 1231, 1590. —Mar. Jens., 1634. —Mar. Krist., 1087. —Mar. Magd., 1231, 1590. —Mar. Margr., 1616. —Mar. Mart., 1045, 1049. —Mar. Mikkeline, 1056. —Mar. Sof., 1795. —Martha, 206, 1018, 1124. —Martha Herdis, 1722. —Martha Mar., 1372. —Martha Soph., 362, 1909.

- Martha Vilh., 302. —Mary, 375, 835, 1089. —Mary Agn., 267. —Mary Anin., 782. —Mary Eline., 1444. —Mary Henr. Jos., 1465f. —Mary Soph. Vilh., 492, 1898. —Mathea Joh., 1202. —Math., 1511. —Math. Kirst., 1298. —Meta Anna Joh., 1190. —Metha Anine, 579. —Metha Kirst., 1126. —Mette, 793, 812. —Mette Kathr., 289. —Mette Krist., 1487. —Mette Margr., 1343. —Mette Mar., 69, 479, 959, 1380, 1416, 1591, 1990. —Micheline, 880. —Misse., 85. —Mona Kirst., 315. —N., blomsterhldr., 835. —N., gårdbest., 952. —N., gdr., 838. —N., ingenigr., 1366. —N., justitsråd., 133. —N., købm., 939. —N., lærer, 966. —N. A., fiskehldr., 823. —N. B., gdr., 834. —N. C., trafikkontr., 1677. —N. F., adjunkt, 1722. —N. F., dyrlæge, 324. —N. L., købm., 168. —N. P., baneform., 1260. —N. P., gdr., 829. —N. P., havebrugskons., 1837. —N. P., red., 146. —N. P. C., købm., 1602. —N. R. J., montør, 1268. —N. S., lærer, 838. —N. V., slagtermstr., 1326. —Nancy, 750. —Nanna Lise, 296. —Nicol., 517. —Nicol. Alex., 1282. —Niels. Kirst. Mar., 1196. —Niels. Krist., 770. —Nikol., 295. —Ninna Ellen, 932. —O., bogholder, 1222. —O., gdr., 405, 1925. —O., sognepr., 455. —O. C., læge, 829. —O. C., lærer, 1607. —O. J., dir., 1536. —O. M., 839. —O. N., ors., 1736. —O. P., købm., 362, 664. —Olga, 30, 37, 871. —Olga Ern., 1568. —Olga Nielsen, 210. —Olivia, 1625. —P., ejendomsmedg., 828. —P., gdr., 602, 1027, 1881. —P., husejer, 902. —P., købm., 1598. —P., overl., 845. —P., rentier, 1281. —P., skrædderm., 913. —P. C., fiskeimportør, 119. —P. C., gross., 1415, 1416. —P. C., købm., 42, 1761. —P. C., mejeriejer, 1214. —P. C., papirhldr., 819. —P. C., sognepr., 170, 674. —P. C., taxavognm., 798. —P. E., manufakturhldr., 824. —P. O. C., forretningsfører, 821. —Petra, 1281. —Petra Nielsen, 938. —Petra Stefine, 125. —Petra Vilh. Henr., 1665. —Petrea Ane, 1242. —Petr. Jens., 626. —Petr. Kirst., 1256, 1566. —R., gdr., 819. —R., husejer, 835. —R., repr., 1614. —R. A., salgchef 472. —R. P., slagter, 684. —R. V., maskinmstr., 1429. —R. V., sognepr., 1905. —Ragna Mar., 1041. —Ragnh., 274. —Ragnh. Irene, 526. —Ragnh. Louise, 1527. —Ragna Mar. Jenny, 1449. —Rasm. Kar., 85. —Rigm., 924. —Rigm. Anna, 1813. —Rigm. Margr., 1325. —Rosa, 1243, 1312. —Ruth Grethe, 31. —Ruth Margit, 1616. —S., barbermstr., 958. —S., boghldr., 27, 823. —S., fiskeimportør, 753. —S., gdr., 577, 1807. —S., hotelejer, 1341. —S., husejer, 1522. —S., købm., 1281. —S., landpost, 793. —S., smedemstr., 1119. —S. A., slagtermstr., 838. —S. C., uddeler, 830. —S. E., forretningsf., 297. —S. L., kapelmester, 1236. —S. N., glarmstr., 1285. —S. P., stadsksleinsp., 829. —S. P., tømmermstr., 887. —Salome, 1862. —Sara Mar., 561. —Selma, 356. —Sidsel Kirst., 811. —Sine, 38, 740. —Signe, 220. —Signe Ella Gunh., 1494. —Signe Mar., 502. —Signe Math., 1100. —Signe Sof., 587. —Sigr. Mar., 833. —Sof. Ott., 330. —Soffy Eug., 1584. —Soph. Elis., 251. —Soph. Magd. Krist., 1088. —T., kontorassistent, 1648. —T., postkontr., 1030. —T., snekker, 609. —T. A., læge, 1811. —T. L., overassistent, 1166. —T. O., viceskoleinsp., 530, 531. —Tea Bol., 135. —Thora, 1013, 1207, 1300, 1465. —Thora Dor. Joh., 1485. —Thora Em., 165. —Thyra Anna Mar., 213. —Thyra Margr., 80. —Ulla, 986. —Ulrikka, 1018. —V., entrepr., 315. —V., gdr., 1684. —V., læge, 835. —V., overpolitibeti., 820. —V., parcellist, 1539. —V., rentier, 279. —V., skoleinsp., 309. —V., tandlæge, 603. —V. S., fabrikant, 315. —V. A., maskinm., 841, 857. —Valb., 537, 678, 812. —Valb. Betty Cathr., 1801. —Valb. Christ., 1423. —Valb. Kam. Krist., 407. —Valb. Krist. Margr., 1908. —Vict. Abel., 974. —Wilh. Ingeb., 1323. —Willy, 648. —Zentha, 1299.
- Jensen-Holm, H. J., 843.
Jensen-Knak, Ane Margr., 1612.
Jensen-Saltsø, Bodil Math., 1328. —J. P., 1328.
- Jensen-Skytte, J. C., 500.
Jensen-Wind, Kirst. Margr., 174.
Jenseniuss, F. C., 843.
Jenssen, J. M. A., rektor, 843.
- Jeppesen, A., smedemstr., 844. —A., stabsserg., 844. —A. W., driftsleder, 844. —Ane Mar., 326. —Anna Kirst., 679. —Anna Krist. Em., 1320. —Astr. Margr. Christ., 1719. —C. A., 173. —Cathr., 1383. —Clara, 1592. —Ebba Ansinef., 659. —Ellen, 1455. —Ellen Joh. Jørg., 1178. —Ellen Margr., 1716. —Else Niels., 1206. —H. J. H., telegrafassistent, 844. —Helvi Mar. Petr., 696. —Hjördis, 1922. —I., mag. art., 760, 1914. —I., malermstr., 1191. —J. P., snedkermstr., 659. —J. R., købm., 775. —Jenny, 1348. —Karen, 291. —Karla Rigm., 1320. —M. C., toldassistent, 696. —Mariane, 1883. —Mar. Gerda Eleon. Louise, 1097. —Mary, 288. —Niels. Paul Mar., 1697. —Ragnh., 760, 1633. —Signe Mar., 775. —T., isenkr., 291. —V. K., savværksejer, 844.
- Jeppesen-Drusebjerg, P. V., 1320.
Jeppen, A. L., komm.lærer, 846. —Ane Agathe Both., 1618. —Ane Mar., 1383. —Anna Alv., 878. —Anna Margr., 1211. —Anne, 1148. —Birthe Mar., 1281. —Bodil, 26. —Both., 717. —C. A., viktualiehdl., 280. —Carol, 1602. —Cathr., 1865. —Cec. Mar., 284. —E., arrestforv., 1192. —E. O., mejeribest., 1359. —Elna, 664. —Else, 47, 648. —Gudr. Escherich, 298. —H., dir., 47, 648. —H. C., gdr., 846. —H. K., stationsforst., 298, 1368. —Helga, 160. —Hertha, 1157. —Inger Mar., 280. —J., købm., 845. —K. A., cigarhldr., 1131. —L., gdr., 845. —M., gdr., 1148. —M. H., gdr., 1093. —Magd. Kathr., 1358. —Maren, 432. —Margr., 1759.
- Metta Kjest., 1497. —N. C., herreekviperingshldr., 845. —Olga, 1168. —Olivia, 1374. —P. J., detailhldr., 845. —Sigr., 385. —V., førstelærer, 1103.
- Jeremina, Appolinaria Wasilewna, 51.
Jerichov, G., 1896. —Julianne, 590. —Kirst. Joh., 1896. —May Hedv. Soph., 16. —S. G., 16.
Jerking, S. F., 1104.
Jerlang, H., læge, 846.
Jerlo, Ruth Øving, 1267.
Jermin, Mine de, 1577.
Jerne, H. J., 847. —Mildred, 336, 1626. —T. N., 336.
Jersild, O., overlæge, 847, 848. —P. V., 848.
Jersing, E. H., 849. —Gunh. 897. —Inge, 897.
Jersø, Petra Christ. Cathr., 1125.
Jervelund, Anne Margr. Madsen, 279, 1111. —Ellen, 336.
Jespersen, A., bødker, 1283. —A., dir., 288. —A., propr., 921. —Ane Kirst., 1117. —Ane Mar., 392. —Anna, 1304. —Barbra, 783. —C. C., fotograf, 849. —C. M., HR-dommer, 849, 850. —Dorthe Mar., 1763. —E., maskinfabr., 714. —E., førstelærer, 850. —E., urmager, 1316. —E. J., gross., 295. —Edith Karen, 121, 288. —Ellen Margr., 114. —Elna, 438. —Else, 921. —Elvira Trein, 885. —F., stationsforst., 1320. —Fred, 1223. —Gudr. Elseb., 46. —H., deptchef, 1208. —Hans, 1443. —Hulda, 1709. —I. E., forlagsbogh., 1915. —Ellen Margr., 1907. —Ingeb., 1932. —J. J., dyrlæge, 1480. —J. P., gdr., 851. —Joh. Hel., 1283. —K., ors., 850. —K. L. H., præst, 849. —Kathr. Karol., 1825. —Laura Soph., 605. —Margr., 1208. —Mart., 1821. —Mette Mar., 1855. —N. I. H., ors., 46. —Noamene, 286. —Olga Em., 1322. —Petra Fred. Joh. 1131. —R., gross., 852. —Rata, 714. —S., stationsforst., 550. —Sidsel Mar., 969. —Siegfr. Vilh. Mar., 814. —T. A., sognepr., 851. —Thomine, 1417. —Vita, 442.
- Jespersen-Kaee, R. J., 901.
Jess, F. C. C., 1877.
Jessen, A., gdr., 854. —A., malerstr., 1335. —A. J. P., repr., 855. —A. V., købm., 853. —Agnete Henr., 1565. —B., 47. —B. H., politibtj., 385. —Bodil Kirst., 350. —C. C., læge, 854. —Cath. Pouline, 1382. —Dagnar Neergaard, 1696. —E., læge, 853. —Edel, 70. —Erna Anna Käthe, 1335. —Eva Waarsøe, 1800. —Gerda, 385. —H. A. F., 1800. —H. P., fabr., 855. —H. V., fabr., 855. —Ida Math Margr. Malv., 583. —J., gdr., 855. —J., købm., 856. —J. C. V., læge, 854. —J. H., kontorchef, 852. —K. prof., 1565. —Liselotte, 47. —Margr., 20. —Mar., 1468. —Mary v., 1265. —N., sognepr., 856. —P., gdr., 852. —P. O. H., oberst, 1669. —Regitze Gertr., 1410. —S. A., orlogskapt., 853. —T. C., dyrlæge, 1703.
- Jessen Petersen, Inger Mar. Ellen, 1265.
Jessen Sørensen, B., skoleinsp., 1547.
Jessien, Charl., 891, 1616.
Jeszke, H., apoteker, 1287. —Mar. Halina Janina, 1287.

- Jetsmark, C. P. M. N., 1301. —To-ve, 1301.
- Jeune, E., læge, 826.
- Jochimsen, Kirsten, 813. —Marie Christ. Both., 354. —S., 813.
- Jochumsen, C. C., slagtermstr., 1196. —Ellen, 1373. —Ellen Henrikke, 496.
- Joelsson, Hanne, 983.
- Joensen, Armgard Mar., 1859. —Berline Sof., 953. —Else, 294. —Elsebeth Sof. Margr., 1342. —Hel. Mar. Henr., 337². —Henr., 953. —J., skibssynsmand, 858. —J. D., skibsf., 1859. —P. C., 953. —Sanna, 1577. —T., lærer, 850.
- Johannesen, C., skræddermstr., 984. —Ellen, 828. —Gerda, 1028. —Gulla Mar., 496. —Helfri, 984. —Inger, 1028. —J., skibsf., 1157. —J. C., civiling, 157. —Joh., 1157. —Kirsten, 336. —O., kroerjer, 496. —S. L., herreekvip-hdr., 1028. —T., provk., 859.
- Johannessen, A., overlæge, 410. —A. J. A., overl., 860. —Agnete, 1630. —Birgit, 410. —Borgh., 1709. —C., politiasst., 860. —Else, 1554. —H., adfdche, 1709. —H. C., viceskoleinsp., 859. —Hedv., 1709. —J., mejeribest., 872. —L., vejmand, 1630. —Mariane, 521. —P., forp., 860. —V. J. C., gross., 1554.
- Johannesson, E. A. O., skræder, 861.
- Johannsen, A. V., stationsforst., 1545. —Christ. Margr., 314. —Doris Regitze Elis., 1871. —E., læge, 861. —H. V., mejerielejer, 801. —J. L., gdr., 1359. —K. L. C., sagf., 322. —Mar. Joh. 402. —Nuni, 322. —Rita Marianne, 801. —W. L., prof., 860, 1871.
- Johansdotter, Elsa Mar., 901.
- Johansen, A., gross., 1257. —A., tømremstr., 1255. —A. J., maler, 1742. —A. P., kapt., 1091. —A. P., kontorchef, 660. —Aase Gudr., 1437. —Andr., 598. —Andrea Conr., 1813. —Ane, 838. —Ane Mar., 1383. —Anna, 301, 1106. —Anna Kathr. Lor., 134, 166. —Anna Mart. Thyra, 1161. —Anne Kirst., 1713. —Anne Lise Ingeb. Gertr., 248. —Bartholine, 628. —Birthe, 312. —Bodil, 440. —C., restauratør, 1675. —C. E., køb., 1602. —C. J., driftsbest., 862. —Chr., 893. —Clara Em., 617. —E. P., skotøjshdr., 1778. —Edith Kamma, 341. —Edith Leonie, 400. —Elis., 832. —Elis. Kathr., 675. —Elise, 1691. —Ella, 1255. —Ella Sof. Andr., 1091. —Ellen Margr., 1407. —Elly Ind. Joh., 1077. —Else, 273, 648. —Emilie, 262. —Emilie Mar., 1167. —Emma, 430. —Esther Inger, 1248, 1573. —F., gdr., 310, 1697. —F., gross., 1248. —F., køb., 1496. —F., restauratør, 1813. —G. F. C., bogh., 864. —Gerda, 1686. —Gudr., 799. —Gudr. Mar., 372. —Guri Harr., 1742. —H., maskinmstr., 312. —H. A., ing., 861. —H. A., smedker, 1315. —H. B., lærer, 850. —H. C. M., malerm., 125. —H. O. J., apoteker, 864. —H. P. J. vice-skoleidir., 1857, 1858². —H. T., lektor, 864. —Hans Nicol., 1366. —Harr., 1816. —Harr. Fred. E., 1742. —Helga, 371, 1212, 1577. —Hjördis Anna-Lena, 850. —Ida Kirst., 326. —Ida Margr. Dorth., 1405. —Inge Elis., 1257. —Ingeb., 972, 1139. —Inger, 564. —Ingår Margr., 984. —Ingr., 1496. —Ingr. Bodil Anna, 238. —J., slagtermstr., 115. —J. A., gross., 1140. —J. A. C., chauffør, 863. —J. C., forv., 865. —J. D., gdr., 863. —J. K., stat.forst., 273. —J. O., skibsmægler, 862. —J. P., driftsbest., 195, 294. —J. P., forretn.f., 267. —J. P. G. R., læge, 666. —Joh., 1548. —Joh. Chr., 825. —Julie Mar., 1572. —K., lærer, 861. —K. L. C., sagf., 248. —Karen, 214, 521. —Karen Aase Edith, 1140. —Karen Laur., 666. —Karen Mar., 310, 883, 1151. —Karen Marie Ellen, 1076. —Karen Petr., 1642. —Karol. Christ. 1752. —Kirst., 115. —Kirst. Em. Joh., 852. —Kirsten Helga, 1920. —Kirsten Mar., 1024, 1299. —L. J. H., maskinmstr., 1909. —L. P. V., tandlæge, 863. —Lilli Elis., 1675. —Lydia Margr., 1902. —M. P., lærer, 365. —Mar., 1377, 1630. —Marie Katr., 220. —Martha, 1510. —Mart., 1759. —Mary Elv. Dor., 1723. —Mary Svanhild, 1315. —Metha, 863. —Mette, 1500. —N. A., sømand, 1624. —N. C., slagterm., 372. —N. V., gods-eksp., 865. —O., restauratør, 1937. —O. V., dir., 238, 865. —Olia Gudr. Mar., 64, 1047. —Paula Cam. Carol., 283. —Paula Charl., 647. —Petrine, 893. —R. P., dyrlæge, 1047. —Rignor, 261. —S. K., præst, 862. —S. P., fabr., 57. —Selma, 365. —Sof. Elis., 1838. —Sof. Krist., 162. —Soph. Magd., 465. —T. E., gross., 1779. —Thora Em., 983. —Tove Grethe, 1779. —W. A., sagf., 24. —V. K., bagerm., 564. —Wilh., 1522. —Viola Virg., 1252.
- Johansson, Ingeb. Margr., 189. —Mar., Elofsdotter, 1819. —Astr. Louise, 1435. —Olga Math. Flor., 1375. —Selma Vikt., 1886. —Thora Cec., 697.
- Johnsdotter, Marg., 145.
- Johnsen, Aagot, 554. —Anna Kirst., 1484. —Anne Mar., 844. —Christ., 1021. —Ellen, 619. —Ellen Margr., 604. —G., sagf., 866. —Harr. Nicol., 1248. —Hatla, 1715. —Hjördis, 148. —J., ors., 866. —J. K., idmd., 1915. —Jytte Eiseb., 1925. —K., læge, 867. —K. P., disp., 148. —Karen Math., 1249. —Laura Elis. Petr., 1341. —Lene, 240. —Lis, 1914. —Margr., læge, 867. —N. P., køb., 868. —P., billedhugger, 866. —P., førstelærer, 867. —P. K., dommerfuldm., 1925. —R., læge, 867. —T. G., vejning, 844.
- Johnson, Hermandine Cec., 509. —O., direktør, 868.
- Johnsson, Blenda, 1752.
- Johnstad, Agnes Bertholine, 868.
- Jolander, E., 869.
- Jolin, Signe, 1901.
- Jolly, Léa Eléon. Vict., 502.
- Jonassen, Birthe Aug., 738. —Ebba Karen Margr., 187.
- Jones, Helen, 1684.
- Jónsdóttir, Elis., 170. —Ingunn, 170.
- Jonsen, R., marinestabsing., 869.
- Jonsson, Inger Dora, 1277. —J., gdr., 869. —J., sognep., 1503. —K., 1004, 1277. —Lucia, 1877. —O., 1332.
- Jordahn, Ragnh., 876.
- Jordal, H. O. O., 870³, 953. —Karen Birthe Hel., 953.
- Jordan, K. E., 870. —R., 1052. —Wilde Sperati, 1052.
- Jordt, C., 871. —Ingeb. Christ. Dor., 1309.
- Jordt Jørgensen, Alice, 1309.
- Jørgensen, C., fabr., 1915. —Grethe, 1915.
- Jorsal, C., 1741. —Grethe, 1741.
- Josephsen, P., bagerm., 871. —R. G., maskinmstr., 871.
- Juel, Birg., 872. —Else, 1500. —J. C., 1500. —Kar. Christ. Laura, 873. —Lauritze Thora Margr. Louise, 217.
- Juel-Berg, K., 871.
- Juel-Brockdorff, Ada Julie Alex., 935.
- Juel-Christensen, Erna, 1603.
- Juel-Frederiksen, C., 873. —Flora, 217.
- Juel Hansen, Ragna Frost, 1263.
- Juel Henningsen, A., 872.
- Juel-Jensen, Sarah, 394.
- Juel Jørgensen, Mar. Elis., 1902.
- Juelshof, P. F., 1915.
- Juhl, A. J. A. L., 1915. —A. R., 317. —Ase Warla Theisen v. Buchwald, 112. —Anne-Marie, 554. —C., 523, 874, 1827. —E., 874. —Ellen, 523. —Grete Nissen, 317. —H., 112. —H. O., 437. —Kamma, 437. —O., 269. —P., 554. —P. R. J., 874. —Rigm., 1733. —Ulr. Agathe, 1827. —Valb., 269. —Vibeke Cam. Ulr., 941.
- Juhl Andersen, Mary Petr., 1572.
- Juhl Sørensen, Lis, 1572.
- Juhlin, Edith Karen Anine, 952. —Rigm., 498.
- Jul-Mortensen, M., 1092.
- Jul Pedersen, A., 208. —Gerda Julie, 208.
- Julsgaard, N. C., 875.
- Juncker, Anna Mar., 1682. —Aug. Vilh., 446. —Ellen Margr., 109. —Fred., 279. —T. A., 100.
- Juncker-Christensen, Asta Emmy Vera, 446.
- Junge, Anna Mar. Cathr. Henr. Kirst., 446. —Math. Fred., 876. —S. P., 876.
- Jungersen, Anna Cathr., 1262. —Dagn., 1082. —E. J. P. L., læge, 876. —H. G. H., 1501. —Ruth, 1501.
- Jungløv, Elna Nancy, 477.
- Junker, H. T. 666. —Karen Mar., 666, 687, 1784. —N., læge, 876. —T. H., 877.
- Jurisch, E. A., 877.
- Just, Birg. Mariane, 1511. —Elis., 248, 322. —Elise Joh., 877. —Mar., 1214. —P. T., 460. —Ragna Em., 90, 1170. —Thora Margr., 990, 1068.
- Just Olesen, C., læge, 878.
- Just Sørensen, Jens, 1234.
- Juster, A. W., 1187. —Dor. Lil-lian, 1187.
- Justesen, A., driftsbest., 878. —A. J., civiling., 878. —A. J., gdr., 1079. —Astr., 247. —Birthe, 1368. —C. J. P., snedkerm., 247. —H. E. F., brandir., 878. —H. P., 1177. —Ida, 1841. —J. C., smed, 878. —J. P., gross., 1368. —Stella Thiva Thevanda, 1079.
- Juul, A., overlæge, 1915. —A. A.,

Juul—Jørgensen

880. —Agnes Emma Aug. 1790. —Ane Margr. Kirst., 880. —C. W., 797. —Edith, 1171. —Else Mar., 281. —Emma Henr., 173. —Grete, 1793. —H., 1793. —J., 281, 880, 1432. —Joh. Louise, 1313. —Margr. Dorth. Mar., 114. —O. A., 879, 1442. —P. R. A., 879. —S. A., 879. —Sigr., 1432. Juul Christensen, Helga, 403. Juul Hansen, H. P., 1471. —Irma, 1471. Juul Jensen, K. S., 1916. —Mary Carla, 35, 1246. —S. H., 1751. —V., 841. Juul-Jensen, Lisa, 1077. Juul Madsen, A., 881. Juul Mortensen, C., 1290. —Gudr., 1290. Juul-Møller, M. C., 881. Juul-Petersen, Esther Margr., 1583. Juulsgaard, H. J., 853. —Inge, 222, 853. —N. E., 222. Jürgens, A. M., 882. Jürgensen, Am. Gabr., 768. —Anna Margr., 306. —Anne, 954. —Bertha Jul., 958. —Christophine Mikk., 161. —Emma Soph., 1338. Jürs, C., 1360. —Mizi, 1360. Jäckel, Elna Carla, 1264. Jæger, Inge, 1099. —L., 1099. —Meta Mar., 617. Jöhncke, C. F. V., 765. —Ebba Julie Andr., 873. —Ulla Henr. Christ., Carla, 765. Jøker, Helga Thomsen Nissen, 227. Jølcck, A. C., 883. Jølnær, A. P., 511. —Andrea, 511. Jølver, Birthe, 59. —E. W., 59. Jønsson, A., 1746. —Alma, 1634. —Elis. Christ., 882. —Ella, 1746. —Gustava, 812. —Ingeb., 1802. O., gross., 882. —Oline Joh., 280. —Selma Jos. Bened., 1744. Jönsson-Jespersen, Mar., Birg., 1401. Jørholm, Signe Oline, 843. Jørgensdatter, Ane Mar., 615. Jørgsholm, E. H., 900. Jørgensen, A., fiskeskipper, 1000. —A., gdr., 891. —A., købm., 663. —A., læge, 1309. —A., maskinmstr., 893. —A., propr., 1849². —A. C., gdr., 634. —A. F. M., direktør, 884. —A. H., cigarhdir., 1249. —A. J., tømmerm., 536. —A. K. E., salgschef, 28. —A. T., dr. theol., 1309. —Agathe Mar., 1689. —Agn. Bodil Kirst., 1259. —Agnes Cord., 293. —Alex. Am. Elis., 1730. —Ally Margr., 1155. —Amy, 1000. —Ane Mar., 634, 1711, 1765. —Anine, 956. —Anna, 34, 53, 935, 1525, 1627, 1868. —Anna Carol. Mar. Bol., 683. —Anna Dagm. Nikol., 547. —Anna Elis., 1539. —Anna Gerda Mar., 798, 1446, 1794, 1795. —Anna Kathr., 1037. —Anna Kirst., 83, 1135. —Anna Kirst. Mar., 54. —Anna Larsen, 1085. —Anna Margr., 1462, 1712. —Anna Mar., 316. —Anna Petr., 1926. —Anna Soph., 408. —Anne Kirst., 1481. —Anne Kirst. Valb., 1117. —Anne Mar., 1422. —Annine Jac. Louise, 15. —Asta, 578. —Astr. Signe 1833. —Aug. Margr., 1761. —B. S., prokurist, 813. —Bened. Margr., 60. —Bertha, 1291. —Berth. Mar., 1502. —Bertine, 1423. —Betty Kathr., 1394. —Bir-

the Mar., 658. —Bodil, 1881. —Bodil Anne Mar., 536. —Bodil Krist., 545. —C., fabr., 35. —C., forretningsbest., 751. —C., forretningsred., 890. —C., smed, 1682. —C. A., gross., 899. —C. A. J., bankassistent, 1404. —C. A. J., hotelejer, 1244. —C. C. P., købm., 887. —C. F. O. J., fabr., 146. —C. J., laborant, 885. —C. J., manufakturhdir., 892. —C. M., købm., 593, 772, 919, 1714. —C. O., entrepr., 1453. —C. V. M., gdr., 40. —Caja, 905. —Carol. Mar., 523. —Carol. Niels. Margr., 1090. —Cec. Cathr. Elise, 278. —Cec. Mar., 479, 480². —Christa, 1338. —Chr. 146. —Christ. Jensen, 1297. —Christ., 1358, 1829. —Clara, 308. —Clara Niels., 305. —Dagm., 276. —Dagm., Mar. Soph., 1140. —Dagny Olga, 1249. —Dor. Mar., 1171. —Dorthe, 781. —Dorthea, 512. —E. civiling., 1657. —E., margarineforh., 899. —E. A., præst, 1. —E. R., lærer, 1539. —E. V. V., kapt., 690², 691. —Edith Anna Math., 240. —Eline Math., 1284. —Elis., 1223. —Elis. Joh. Hans., 691². —Elis. Kathr., 145. —Elis. Soph. Kirst., 77. —Ella Margr., 3. —Ella Nancy, 1916. —Ellen, 565, 1189. —Ellen Barb., 1404. —Ellen Gudr., 49. —Ellen-Margr., 1739. —Elly Bodil, 477. —Else Mar., 425. —Elvira Nic., 128. —Em., 1924. —Emma Yelva, 801. —Emmy Elv., 751. —Esther, 13, 368. —Esther Alice, 1621². —F. D., arkitekt, 1447. —F. O., oberst, 890. —G., labforst., 1446. —G., revisor, 896. —G., vognmd., 319. —G. A. G., overlærer, 1480. —G. S., civiling., 758. —Gerda, 1371, 1652, 1795. —Grete, 1912. —Gudr. Mar., 120, 319. —Gunh. Anna Kirst., 1842. —H., gdr., 1272. —H. gross., 1445. —H., maskinmstr., 893. —H., overl., 552². —H., slagtermstr., 1534. —H. A., skoleinsp., 1881. —H. C. K., insp., 900. —H. C., overassistent, 199. —H. C. S., skibsmægler, 499. —H. E., blikkenslagermstr., 1212. —H. E., propr., 427. —H. H., cand. mag., 899. —H. H., propr., 891. —H. J., sparekassedir., 889. —H. J. C., 888, 897. —H. L., vagtmstr., 891. —H. M., inspektør, 886. —H. O. gross., 49. —H. O. A., gross., 888. —H. P., læge, 1070. —H. P., politibetj., 1071. —H. P., postkontr., 897. —H. R., tjener, 169. —Hanne Margr., 135. —Har. Theod., 1723. —Hedv., 407. —Helga Am., 415. —Helga Soph., 888. —Henr., 418. —Hilma, 245. —I., civiling., 885. —Ida, 1070. —Inge, 1250. —Inge Hedevig, 1231. —Inge Lise, 546. —Ingeb., 774, 1244. —Ingeb. Dorth., 1266. —Ingeb. Joh., 1272, 1716. —Ingeb. Kirst., 767. —Ingeb. Mar., 947. —Inger, 139, 234, 1287. —Inger Anne, 794. —Inger M., 397. —Ingr. Margr., 720. —Isab. Math., 454. —J., diakon, 751. —J., dyrslæge, 883. —J., handelsgartner, 368. —J., lærer, 1571. —J., musikhdir., 846. —J., propr., 187. —J. A., tegner, 898. —J. C., gross., 887. —J. C., sparekassebest., 886. —J. C. W.,

ing., 729. —J. E. R., skuesp., 1114. —J. F., købm., 801. —J. H., orgelbygger, 885. —J. J. C., districhef, 1816. —J. J. F. T., prof., 139. —J. J. M., forv., 889. —J. J. M., husejer, 1085. —J. L. Montør, 1272. —J. L., stabsoff., 688. —J. M. S., propr., 480. —J. N., gdr., 953. —J. O., forp., 1155. —J. P., bogholder, 1710. —J. P., gdr., 892. —J. P., konsul, 345. —J. P., købm., 88. —J. P., lagerforv., 891. —J. P., lærer, 1326. —J. P., maskinmstr., 885. —J. P., skibsfører, 1621. —J. P., snedkermstr., 884. —J. P. I., arkitekt, 1798. —J. P. M., forretningsf., 1371. —J. S., lærer, 896, 1828. —Jenny Magda Mar. P. A., 740. —Jens. Kathr. Mar., 1812. —Joh., 17, 634, 1049. —Joh. Aug., 1658. —Joh. Kirst., 997. —Joh. Mar., 428, 1853. —Joh. Sof. Fred., 541. —Juanita Mary, Petra, 1100. —Julie Mar., 1733. —Julie Sof. Carol., 526. —Jytte Jenny, 863. —Jørg. Krist., 1077. —K., amtsrådsekkr., 885. —K., mejerierj., 1093. —K., murerk., 741. —K., ostehdr., 887. —K. A. M., lærer, 1524. —K. J. A., forsøgsleder, 895. —Kaja, 158. —Kamma, 1093. —Karen, 663, 1246, 1336. —Karen Agn. Margr. M., 1326², 1327. —Karen Kirst., 293. —Karen Lilly Chr., 335², 1513. —Karen Margr., 345. —Karen Mar., 888, 1755. —Karen Mar. Elis., 776. —Karol. Vilh., 1682. —Kath., 84. —Kirsten, 898. —Kirsten Edel, 875. —Kirst., 1542, 1662. —L., gdr., 893. —L., ors., 1684. —L. C., sognepr., 890. —L. F., skoleinsp., 894. —L. L., lektor, 898, 1912. —Laura Aug., 1483. —Laura Margr., 1146. —Laura Margr. Elis., 1096. —Laura Theod. Carol., 1350. —Laurine, 1361. —Lis Ellen., 758. —Lis Gerda, 53. —Lutharia, 35. —M., gdr., 76, 827, 1181. —M., sognepr., 886. —M. C., sognepr., 1644. —M. M., kørelærer, 546. —Maggä, 1674. —Magna, 911. —Maren, 164, 311, 820, 966. —Maren Elise, 366. —Margr., 309, 994, 1053. —Mariane Magd., 522. —Mar., 1161, 1223. —Mar. Elis., 1445. —Marie Henr. Cec., 726. —Mar. Henr. Joh., 1235. —Mar. Katr., 719, 721, 1145. —Mar. Louise, 1114. —Mar. Sev., 1683. —Mary, 555, 1446. —Mary Dorth., 1320. —Mary Lov. Fred., 1739. —Math., 884. —Meta Mar. Ellen, 317. —Meta Ruth, 1534. —Mette, 401. —Misse, 663, 1281. —N., lærer, 1011. —N., propr., 900. —N. C., overlærer, 1140. —N. H., overing., 895. —N. H., overportør, 875. —N. J. M., tømmermstr., 895. —N. P., bogtrykker, 889. —N. P., gdr., 897. —N. P., repr., 164². —N. P. E., savværksejer, 375. —N. R., dir., dr. phil., 892. —N. V., ingenjör, 1621. —O., fuldm., 898. —O., urmager, 899. —O. A., mejeribest., 1847. —Oda, 1828. —Olga Voltine, 963. —Oline Krist., 1036. —P., fabr., 397. —P., gdr., 781. —P., propr., 691. —P. V. A. J., dir., 425. —P. B., bogh., 902. —P. B., togfører, 893. —P. V., sæbefabr., 1231. —P. W., isenk., 895. —Petra, 1579.

—Petr. Kirst., 569. —Petr. Mar., 702. —R., assurandør, 794. —R., gdr., 933. —R., købmand, 120, 1795. —R., organist, 898. —R. C., farverm., 335. —R. J., overdyrlæge, 1792. —R. P., skrædderm., 888. —R. V., red., 195. —Ragnh., 165. —Rasm. Henr., 756. —Rigm. Em. Margr., 593², 771. —S., gross., 863. —S., herreekvip.hdl., 888. —S., husmd., 1482. —S., kontorchef, 896. —S., læge, 897, 1410. —S. E., sagf., 1250. —S. P., fotogr., 99. —Signe, 1465, 1854. —Sof., 1035. —Sof., Charl., 129, 1139. —Sof. Mar. 1426. —Soph. Margr., 415, 1148. —Sør., 1533. —T., gas-og vandmstr., 53. —T. C. C., købmand, 894. —T. G., repr., 883. —Thora Christ., 701. —Tove Ella, 146. —Ulla, 1642. —V., arkitekt, 263. —V., fabr., 1727. —W., læge, 1224. —V., overlæge, 402. —V., seminarieførst., 720. —W., barbermstr., 886. —V. H. G., ki-oskforp., 1580. —W. A., ors., 729. —Valb., 1918. —Valb. Charl., 812, 1601. —Vib. Mar., 1234. —Vi-beke Tove, 1621. —Y. V., faktor, 1023.

K

Kaaber, Agnes, 39. —L., 659. —Sara Louise, 659. Kaaber Larsen, Else, 1459. Kaas, A. C., 710. —Gerda Vilh., 710². —Karen, 1919. —Niels. Jensen, 1436. —P. A., læge, 901. —S. M., 901². Kaalund, C. C., 798, 902. —Gerda, 798. —Helga, 1916. Kaalund-Jørgensen, C. M. C., læge, 903. Kaarsberg, Agnes Lucie, 1481. —Elis. 1711. —H. S., amtslæge, 832, 1481. —J. P., prof., 1240. —Karen Margr., 932. —Margr., 832 —Ther. Irminger, 1239, 1240, 1243. Kaarsen, S., 903. Kårstad, Brit, læge, 1172. Kaas, Ellen, 1465. —H. J. M. H., 903. —J. N., 1465. Kaas Rasmussen, Ragnh. Carol. Birg., 198. Kaas-Rasmussen, Else Kirst., 552. Kaasbøl, K. P. A., 1522. —Lisa Anna Hel., 1522. Kabell, Astr., 409. —E. F., 904. —P., læge, 904. Kabelmann, Hel. Louise, 904. Kabsch, Else, 1280. Kaisen, Sev., 1896. Kaiser, Anna Chr. Henr., 225, 250. —Catr., 1217. —G., 225. Kalbak, Caja, 905. Kalckar, Joh., 1768. —Fred. Joh., 1871. —L., 905. Kaldahl-Jensen, Gunh., 1777. Kaldahl Pedersen, Anna Kirst., 740. —C., 740. Kaldahl Poulsen, Ragnh. Astr., 1777. Kaldan, Agnete, læge, 243. —Louise Herma, 443. —S., læge, 243, 906. Kalhave, Ingr., 1336. —N., 1336. Kalkar, Gudrun, 1403. Kall, Grete, 515. —H., 515. —P. J. F., 906. Kallenbach, Elis., 851. Kalmer, Marion Hood, 124, 775. —Nina Fred. Am., 1160. —P., fysikus, 775.

Kalmeyer, Ellen, 1823. Kalom, Asta Joh. Am. Charl., 987. —J. B. K., 907. —L., 987. Kalsøe, Dagm., 419. Kamisartek, Bertha, 563. Kamn, Anna Kirst. Claus., 666. Kamp, M. P., 907. Kampen, A., 1198. —Lisbeth Agn., 1198. Kampmann, Ellen Elis., 1535. —F. V. W., distr.læge. 1535. —G. S. R., 907. —Ruth, 747. —T. H., 747. Kampp, H. P. H., 908. Kamstrup, F. S., læge, 1313. —Monna Henr., 333, 1313. Kann, Anna, 570. —J., 908. —P. C., 908. Kanneworff, V. H. T., 908. Kanstrup, Julie, 1739. Kapel, W. H. M., 909. Kapferer, Anna Mar., 141. Kappel, Rosalie, 970. Kappel Jensen, Birgit, 1521. Kappelgaard, T. P., 909. Karberg, C., 223. —Erica, 223. —Margr., 1606. Karberg Rasmussen, Gudr., 1606. Karbo, T. A., 909. Karkov, C., 913. —Gudr., 913. —R., 910. Karl, Theresia, 1757. Karll, Dagm. Meta Mar., 1030. —L., 1030. Karlens, Anne, 1402. Karlsson, Alma Ther., 801. —Anna, 500. —Ellen Am. Elis., 623. —J. A., lmd., 623. Karner, J., 910. Karnøge, G., 910. Karpf, Kirsten, 900. —M. H. C., 900. Karstens, P. N., 785. —Paula Kath. 785. Karstoft, Karol., 602. Karup Rasmussen, Budda, 1079. Karwowsky, C. v., 130. —Marg. Aug. Joh. v., 130. Kaspersen, Helene, 1854. Kastberg, Anna, 1488. —Laura Halschou, 1275. —Mar. Petr. Kathr., 1015. Kastoft, Birte Klitgaard, 1264. —K. K., 1264. Kastrup, Esther, 936. —J. F., 911. Kastrup-Mathiesen, Erna, 657. Katstrup, Julie, 707. —Minna, 1805. —Misse, 826. —R., 707, 826. Katstrup Mikkelsen, Mar. Becker, 1627. Katz, S., fabr., 911, 912. Kauffeldt, L. A. T., 912. —N. C., 912. Kauffling, Anna, 475. Kaufmann, Emma, 310. —Marga, 12. Kaufmann Rasmussen, Birte, 310. Kauffmann, A. M. A. v., 1200. —Bettina Tove v., 1200. —Margot v., 752. —Math. Louise Henr., 381. Kayser, A. G., 1127. —E. E., 695. —Eva Joh., 1127. —H., 1732. —Hanni, 1732. —K. T., 672. —Margr. Elis., 672. —Rita, 695. —Sophie Car. Elis., 765. Kehler, H., 913. Kehlet, P., 913. Kehlet Hansen, Io, 668. Kehlet Olsen, Betty Julie, 913. —Julie, 668. Keiding, K., 914. —P., 914. Keiser, Mette Mar. Sprensdt., 914.

Keiser-Nielsen, Else, læge, 915. —H., 915. —S., 914, 915. Keith Hansen, H. E. B., 915. Keld, H. E. H., læge, 915. Keldorf, Alice Margr., 274. —J. P., 274. Keller, C., prof., 916. —Elis., 916. Kellermann, E. S., 917. Kelstrup, Agnete, 1813. —H., 918, 1813. —H. M. M., 378, 918. —Inger Høgsbro, 378. —T., 918. Kemp, A., 919. —A. G., 919. —Eva Skat, 1217. —G., 919. —Gyrithe Christ. Margr., 1790. —H., 919. —Mona, 1595. —S., overlæge, 1217. —Soph. Evers, 197. —T., prof., 1595. Kempel, Clara Fred. van, 273. Kendal, H. A., 920. Kennedy, A., 568. —Oliv. Mar-jory McLeod, 568. Kent, H. K. M. J., 920. Kessler, A., 1439. —Edv. Julie Bernh., 1439. Ketner, L. P. G., 1510. Ketrup, Kirst. Mar. J., 218. Keutmann, J. J., 921. Keyper, Angel. Jean. Soph., 939. —F. L. J., 939. Kiander, A. W., 1340. —Inge Agnete, 1340. Kibeck, Mar. Kirst., 846. Kibæk, L., 1175. Kieberg, C. O., 43, 1641. —E. V., 922. —Ebba Agnete, 43. —Jens. Mar. Kirst., 1240. —K. O., 922. Kieler, E., læge, 923². —J. E. v. F., læge, 1489. —Lida v. Führen, 1489. —V. T. P. J., 922. Kielgast, Ellen Piculell, 162. —K., 162. Kielland Holm, Hel. Christ., 1317. Kier, C. L., 924, 926. —F. C., 387. —F. S. A., konsul, 924. —Inge Mira, 1200. —Ingeb., 276, 926². —Inger Wilh., 1677. —J. A. N., stabslæge, 635. —Karen, 387. —Mimi, 635. —S., 1677. —Soph. Dorth., 606. Kierboe, Julie, 1158. Kiersgaard, Ellen Suell, 641. —F. S., 1584. —Lili Suell, 1584. Kierulff, Annie Inez Byberg, 106. —H. P. Byberg, 106. —Tertia Regina Oline, 1499. Kierulff Hansen, Anna Margr., 1598. Kierulff-Petersen, Inez, 562, 1369. Kietz, O., 924. Kihl, A. C. C., 1214. —Ulla Mary Aurel., 1214. Kiiil, J. E., 924. —Krist. Magd., 924. —N. L., 143. Kilerich, A. R. B., 925. —C. E., 423. Killmann, K. G., 925. Kilde, Astr. Bunk, 1918. —G. E., 1918. Kildeberg, Gerda Magd., 1212. —S. N., 1916. Kildeberg Paulsen, Grete, 1212. Kildeby, Agnete, 1651. —J., 1651. Kildsgaard, Mette, 989, 1010. Killinger, Nanny O. M. T. v., 1620. Kinch, A. B., 925. —C. B., 925. —G., 925. —Margr., 1760. Kinch Jensen, Bodil Elis., 1760. Kindberg, Ingeb., 1173. Kindt, A. G. A., 925. —Anna Margr. Grotum Abel, 785. —Cecilie Mar. Abel, 26, 116. —E., 926. —Ellen Mar. Abel, 900. —F., læge, 926. Kinge, J. E., 927.

Kinsey—Knudsen

- Kinsey, J., 1628.
 Kipp, J. C. W., 927.
 Kircher, Rosa, 1471.
 Kirchner, Arla Margr., 722.
 —C., 1747. —C. L., 722. —Ellen Em., 554. —Em., 1869. —Erna Elis., 1747. —Esther Krist., 52. —P., 52, 1230. —Sigr. Am., 1230.
 Kirchoff, E. A., 927.
 Kirchhoff Agenes, A., 1630. —Agni, 1630.
 Kirial, J., 928.
 Kirk, Ellen, 1126. —Ingr., 1405. —K. B., afdlæge, 1916. —Mette Kathr., 660. —Nik. Math., 734. —O. C. M., 928. —P. B., 314, 929. —S., 929.
 Kirk Rasmussen, C., 929.
 Kirkebjerg, J. R., 930.
 Kirkeby, Cec., 998. —J., læge 930.
 Kirkegaard, Edith, 454. —Gerda, 910. —J., 930, 931. —J. B., 931. —Maren, 18. —Mar., 399. —Mar. Christ., 1680. —N. L., 910. —O., 454.
 Kirkemann, J. A., 653.
 Kirkeskou, Nina Rigm. Bergl., 165. —O. T., 165.
 Kirketerp, Eliza Erikka, 684. —H. A., 932. —M. V., 932. —O., læge, 932. —Ragnh., 186.
 Kirketerp Hansen, E. O., 335.
 Kirketerp Laursen, Anna, 1361.
 Kirketerp Møller, Annelisbeth, 673. —R., læge, 673.
 Kirketerp-Møller, Erica, 337.
 Kirkerup, Am. Mar., 196.
 Kirstein, E., læge, 933, 934. —Mar. Olivia, 934.
 Kisky, Joh., 1003.
 Kisling, Inga Chirst., 1229. —J. A., 1229.
 Kissmeyer, C. O. H., distr.læge, 1297. —Gudr. Lilly Olga, 934, 1297.
 Kistrup, P., 935.
 Kiaer, A. W., 937. —Andrea Cathr., 555. —Astr. Gudr., 1073. —Beate Mariane, 1736. —C. G., 1073. —D. G., dr. med., 936. —Else Regine, 1547. —H. F., 1202. —Inge, 1202. —J. F., 936. —M. P. J., 935, 936. —Rigm. Mar., 991. —Sof., 192.
 Kiönig, C. J. A., 1581. —Ellinor, 1581.
 Kiørboe, A. M., læge, 1452. —Aase, 1452. —H. O. E., 937. —Inge, 327, 1864.
 Kjehr, J. P. A. H., 938.
 Kjelberg, Dorth. Mar., 820.
 Kjeldahl, Elvina, 33.
 Kjeldgaard, Edith, 767. —M., 767. —Marie Laur., 205. —O. C., 938.
 Kjeldsberg, E., 938.
 Kjeldsen, Anna Dor., 1082. —Anna Margr. 1905. —Bodil Doris, 1251. —Elis., 345. —H., læge, 1916. —Helle Grethe, 858. —J. H. A., 1047. —Jacobine Ant., 1392. —Kamilla Kathr., 136. —Karen Andr., Jensen, 1036. —M., 345. —Mary Krist. Sørensen, 628. —N. P., køb., 939. —O. J., fabr., 1251. —P., fabr., 858. —S. A., dir., 939. —Signe Joh. Henr., 1043, 1047. —Ulla, 371.
 Kjeldskov Hansen, Aase Ida Aug., 660.
 Kjelgaard, C. A. F. W., 939.
 Kjelgaard Nielsen, Carol. Margr. Harr., 1714.
 Kjems, H. N., 940. —J. C. P., 1573. —M. N., 940.
 Kjer, Astr. Mar. Carol., 942. —Edith, 1197. —F. C. G., 940, 941. —G. F., 941². —J., 1197.
 Kjerrumgaard, I. T., 942. —Joh., 1561.
 Kjersgaard, Kjersgård, Ella Kirst., 943. —J., 942. —Otilia, 1517. —P. K., 942.
 Kjerulf-Jensen, V., 943.
 Kjerulff, Anna Eug. Nitetis, 1820.
 Kjettinge, O. V., 1728.
 Kjettinge Thomsen, Lise, 1919.
 Kjul, Anne Mar., 1760.
 Kjædegård, Else Høst, 1003. —M. O. L., 1003.
 Kjær, A., 780. —Alfr. Dagm., 1376. —Alice Foinon, 1909. —Andrea Andreassen, 565. —Ane Madsen, 1006. —Anne Mar., 542. —Astr. Angola Ingeb., 947. —C., 63. —C. G., 946. —Carol., 726. —Christ., 1196. —Elly, 1633. —Else, 63. —Emma Karol. Em., 950. —F. C. M., 945. —Fritze, 1054. —G., 945. —Gunh. Vib., 731. —H. V., 1335. —Helene, 961. —Ingeb. Mar., 1335. —Ingr. Carol., 780. —J., 944². —Jutta Mar., 124. —K., 1054. —Katr., 1687. —Kirst., 1647. —Krista, 139. —Krist., 183. —M., 731, 944. —Mar., 632. —Otilie Elise Krist., 1339. —P. N. A., 946. —S. J., 542. —S. P., 1633. —T. B., 944. —V., amtslæge, 236.
 Kjær-Larsen, N., 946.
 Kjær Laursen, N., 947.
 Kjær-Mikkelsen, Ane Kirst., 733.
 Kjær Nielsen, Anna Mar. Kirst., 565.
 Kjærbye, Dorrit Mar., 915. —P. J., 915.
 Kjærbye Petersen, I. A., 947.
 Kjærdal, C., 947.
 Kjærgaard, Ane Krist., 979. —C., 1601. —Dagm., 1601. —Erna Margr., 1048. —Eva, 197. —Kathr., 700. —Kirst. Mar., 992. —M., 1048. —N. C., dr. med., 197, 948. —S., prof., 948.
 Kjærholm, Eva, 221. —Ida Sever., 109. —Inger, 83. —K., 221. —P. M. J., 83.
 Kjærsgaard, Anna Em., 860. —Else Mar., 775. —J. N., 1080. —Karen Mar. 901². —M., 949. —Olga, 1080. —V. F., 901, 950.
 Kjærsgis, J., 1916.
 Kjærulff, Julie Eleon., 1625. —Karol. Henr. Kirst., 732.
 Kjølbbye, E. T., 951². —J., overlæge, 764. —J. H., 950. —Jytte, 764. —O. B., 951. —V., 950.
 Kjølhede, T. E., 951. —Thyra Agnete, 180.
 Kjølner, A. A., 1265. —Joh. Nik. Margr., 720. —P. C., 1265.
 Kjølner Pedersen, Esther, 886.
 Kjølsten, Soph. Chr. Alex., 735.
 Kjølsæth, Jens., 1006². —Jensine, 72. —N. B., 1006.
 Kiørboe, A. M. læge, 938. —Margr., læge, 938.
 Klagenberg, Inger, 433.
 Klamke N. G., 952.
 Klan, C., læge, 952.
 Klarskov, P. J., 953.
 Klastorp, Signe, 1382.
 Klauman, Elis. Sof. de, 568, 569.
 Klauman Erichson, P. C., læge, 953.
 Klausen, Anny, 769. —Astr., 360. —H., 769. —J. C., lektor, 953.
 —K., trafikkontr., 1094. —Karen, 1461. —Ulla Agnes Bredahl, læge, 1867.
 Klea, V. F., 953.
 Klein, Aagot Rigm., 6. —Henr. Georg., 1349. —J. M., 954. —O. C., 953². —Soph. Lizette, 6.
 Kleiner, Bertha, 1649.
 Kleis, Meta Em. Sof., 442². —V. T. S., 442.
 Kleist, Hel. Regine, 1475.
 Klem, Rachel, 37.
 Klemens, Gyde Mar., 469.
 Klemetsdal, A. T., 1752. —Liv, 1752.
 Klemetsrud, Rolf, 954.
 Klenz, Anna Elis., 1041.
 Klensj, J. B., 464. —Ksenia Bernhardovna, 464.
 Klev, P. A., 954.
 Kley, Anna Mar. Magd., 277. —G., 277.
 Klitfoth, Kalit, 710.
 Klindt, A., overlæge, 955. —Gedske Andrea Christ., 624. —H. C. P., 954. —Ingeb. Aug., 1070. —Ingeb. Em., 1091.
 Klinge, Asta, 1372.
 Klingenberg, A., 1008. —A. V., 1863. —Esther, 1008. —Esther Louise, 1863. —Gerda, 930. —H. E. A., 1339. —Harriet, 1339.
 Klingspor-Bentzen, Annelise, 1203. —C. C., 1203.
 Klingstrøm, Golla, 514.
 Klínken, Henr. Mar., 955.
 Klínth Jensen, Inge Kirsten, 754. —M. P., 755.
 Klíntholm, H. C., 989. —Soph., 988, 989.
 Klitager, H., 956.
 Klitgaard, Jens. Christ., 1053.
 Krist, Mar., 1242. —Mariane Thomsen, 1880.
 Klitgaard Lassen, C., 1056.
 Klitmark, Gudr. Kathr., 1480. —S., 1480.
 Kloch, Bente, 67. —H. J., 67.
 Klock, Carol. Hoffm., 930.
 Klofsten, Kerstin Elis., 138.
 Klok, Anna Elis., 1773. —J. C. J., 1773.
 Klokker, Erna, 1767.
 Kloppenborg, Kathr., 956.
 Kloppenborg Skrumsgager, Elis., 1093. —N. E., 1093.
 Klottrup, U. E. D., 956.
 Kloumann, Sus. Dor., 439.
 Klærke, F. M., 956.
 Kløcker, Joh. Mar. Munk v., 481.
 Kløft, L. K., 1917.
 Knap, Joh., 919.
 Knauer, C. H. v., 987. —Gerda Margr., 987.
 Kniesch, Martha Gertr., 1016.
 Knipschildt, Bodil Margr., 435. —E., 435, 956.
 Knoop, A. K. K., 957. —Emma Alice Christ., 629. —H. W., 957.
 Knoth, P. A., 1144. —Vivi Alice, 1144.
 Knudby, Kamma, 135. —P. A., 135.
 Knudsen, A., ing., 882. —A., lektor, 1732. —A., læge, 1028. —A., overlærer, 1671². —A. E., skoleinsp., 958. —Aase, 710. —Agathe, 159, 631, 639, 1010. —Agnes Lindholm, 1439. —Agnete Hel. 51. —Alvine Oliv. Frands. 1751. —Andr. Margr., 938, 1452. —Ane Christ., 947. —Anna Margr., 1387. —Anna Gust., 1666. —Anna Kirst., 533. —Anne Mar., 1597. —Anna Mar. Knudine Paul., 1918. —Asta, 1008. —Aug. Krist.,

565. —B. M., gartner, 965. —Betty Em., 1343. —C., arbejdsn., 959. —C. C., købm., 961. —C. G., fuldm., 961. —C. J., apot., 965. —C. J., forretningsfører, 958. —C. M., tobakshandl., 51. —Caja Vilh., 839. —Caja Gudr., 1190. —Carol. Margr., 1479. —D. J., mejeriforp., 959. —E. B., landinsp., 962. —Ebba Hel., 1247. —Ellen Elis. Mary, 1694. —Else, 615, 1028. —Emilie Mar., 479. —Eras. Mar., 1499. —Estrid Valb., 1327. —Eva Magd. Elise, 1315. —F. T. V., ing., 1755. —G., propr., 631. —Gerd, 1388. —Gerda Math., 1274. —Grete Mar., 1013. —Grethe, 293. —Gyde Mar., 1468. —H., billedskærmstr., 1388. —H., bygningsinsp., 964. —H. C., propr., 708. —H. J., komming., 744. —H. M., kass., 1168. —Harr., 1823. —Helga Kirst. Christ., 725. —Ida Em. Meta, 1743. —Inger Margr., 1046. —Ingr., 1094. —Ingr. Agn., 1218, 1220. —J., arkitekt, 963. —J., overlærer, 960. —J., realskolebest., 369. —J. K., cand. polit., 882. —J. L., repr., 963. —J. M., litograf, 615. —Jenny, 87. —Jenny Em., 1920. —Joh., 166. —Jytte Birgit, 1066. —K., læge, 293, 962. —K., prokurist, 818. —K., repr., 1013. —K., sognepr., 769. —K. A., gymn.insp., 1220, 1315. —K. B., civiling., 962. —K. J., næstform., 479, 961. —K. K., sognepr., 342, 950. —K. P., fabr., 964. —K. P., gymn.lærer, 966. —K. P. M., snedkermstr., 1117. —Karen, 369, 837. —Karen Kirst., 917. —Karen Margr., 818. —Karen Mar., 449. —Kath. Mar. Louise, 1311. —Krist., 789. —L., trikotegehr., 407. —L. C., maskinmstr., 963. —L., L., dyrl., 961. —L. P., lærer, 1464. —L. P. A., kommlærer, 959. —Laura, 1388. —Lise Hans., 1179. —M., forretningsf., 962. —M., forst., 959. —M., grd., 1094. —M., overportør, 396. —M., sognepr., 960. —M. V., forstkand., 962. —Maren, 1468. —Maren Margr., 100. —Margr., 1327. —Mariane, 606, 1674. —Mar., 212, 276, 483. —Mar. Math., 728. —N., grd., 1589. —N. K., indremissionær, 962. —N. K., tandlæge, 1066. —N. P., dir., 1247. —O. M., repr., 1274. —O. P., pianostemmer, 1046. —Olivia, 242. —P., cand. jur., 388. —P. K., gdr., 965. —Paula Elv. Clara, 1755. —R., gdr., 965. —R. K., gdr., 964. —Rigm. Mengel, 243. —Rita, 963. —S., gross., 1609. —S., trafikkontr., 180. —S. W., møbelhldr., 710. —Signe, 1542. —T., postmstr., 960. —Thora, 681. —Ulla, 321. —V., pakmstrform., 425. —W., læge, 595, 963, 1917.
- Knudsbj., Astr. Jos., 502.
Knudstrup, O. E. T., 966.
Knudtzon, Bened., 329, 728. —S. C., 967. —T., 708, 966.
Knuth, Clara Sigr. Elise Lütlichau, 253. —E., 942. —Lene, 942. —Xenia Clara Elis., 99.
Knuthsen, Ide Nina Elis., 170, 674. —Valb., 1036.
Knöfel, Ida Elsa, 766.
Kobbernagel, Anna Mette Mar., 2. —P. A. B., 967.
Koch, Alma Jul., 611. —Anna, 410, 859, 860. —Anna Jens., 824. —Anna Joh. Nøddelund, 681. —Anna Mar. Valb., 843. —C. C., 968. —Carol. Margr., 181, 1738. —Cath. Margr., 1285. —E. F., 968. —Elna Henr. Mar., 545. —Else Oxholm, 334. —Gerda, 1824. —Gudr., 69. —H. P. C., 1303. —H. W., 1098. —Inge Mar., 1323. —J. H. T., 546. —Joh. Mar. Kyhn, 202. —Jørgine, 1268. —Lilli, 489. —Marie Henr. Regina, 1114. —Mar. Louise, 968. —Mar. Vilh., 340. —Mona v., 1819. —N. A., 1917. —N. A. v., 1819. —O. D. E., 968. —P. D., læge, 69. —P. F., læge, 968. —P. G., 859. —S., 1824. —Sev., 312. —Soph., 1303. —T. E., 202.
Koch-Rasmussen, J. G., 869.
Kock, Cath., 128. —Magda Elis., 210.
Kodahl, P. M., 969.
Koed, I. S., 690. —Mar., 690? —Mar. Magd., 1917.
Koefoed, A. E., 1177. —Aase Mar. Nanna, 1177. —Alv., 1834. —Anine Kirst., 963. —Anna Margr., 1446. —Astr. Mine Margr., 380. —C. L., 969. —Dagn., 1872. —Frida, 1818. —Gerda, 525. —H. E., 969. —H. G., 704. —Joh. Louise Rottbøll, 413. —K. E., 675. —Karen, 987. —Margr. Mar. Am., 675. —Nina, 704. —P. A. C. K., dr. med., 969. —Petra Elis., 969. —Soph. Ther., 969.
Kofod, A. B., 970. —Elis., 1194. —Elna, 1532. —K. N., 970. —Margr., 486. —S. A., læge, 970.
Koføed, Ant. Carol. El., 1725. —C. M., 971. —E., 971. —Ebba, 1338. —Ebba Ant., 1331. —J. O., kommlærer, 101. —J. P., 971. —Mar., 1460. —V. A., 971.
Koksvig, O. A., 972.
Kolbe, Ise Dagm. Wittenburg, 280. —M. R., 280.
Kolbeck, C. F. F., 1666. —Kamma Mar., 1666.
Kolbye, A. C., 972.
Kold, Else Margr. W., 597. —L., 597.
Koldborg, C., 972.
Kolderup-Rosenvinge, Barb. Abilgael, 1370.
Kolding, Maren, 1003.
Koll, Karen, 1917.
Kollén, Maj, 1503.
Kolling, Ingeb. Martha, 1490.
Kolster, M. A., 973.
Kolstrup, N. E., 973.
Koltthoff Nielsen, Noomi, 1016.
Koltthoff Rasmussen, Joh., 1016.
Kongsbak, C. F., 67. —Inger, 67.
Kongsbøll, Birte, 961. —K. J. M., 961.
Kongstad, Elis., 812.
Kongstad Rasmussen, Elis., 1793.
Kongste, Henry Theod., 1591.
Kongsted, Julie Soph., 974.
Kongsted Olsen, Edel, 874.
Kongstorp, L. T., 975.
Kongsø, Grethe Jacobsen, 1375. —H. P. H., 1375.
Konnerup, Anna, 232. —Mar., 589. —V., 975.
Konnerup Olesen, Krist., 589.
Konradsen, Ingerlise Glud, 359. —Sigr. Sof., 347. —V. Glud, 359.
Konsal, Mitzi, 665.
Konstantin-Hansen, Signe, 908.
Konstmann, Mar. Elise, 975.
Kontorowicz, H., læge, 1273. —Sus. Mar., 1273.
Koops, Ellen, 227. —P., 227.
Kooter, Helene Gertr., 78.
Kopp, Anna Sof., 1694. —H. J., 976. —S. B. H., sghlæge, 1694.
Koppel, Anna Kirst., 577. —R., læge, 976. —V. E., 976.
Korbo, O. H., 976.
Korch, Clara Mar. Am., 1779.
Korff, J., 739. —Jutta, 739.
Korn, Vita Joh. Tobine, 1571.
Kornbech, Grete, 577. —Joh., 709. —S., 577.
Korneliusen, Minna Mar., 335.
Korner, O. T., 977.
Kornerup, Astr., 1340. —E., 358, 977. —H. J. B., 978. —Ingeb., 1430. —Inger Joh., 358. —Karen Dor. Joh., 1001. —Mar., 1303.
Kornerup-Bang, Mar., 1918.
Kornhardt, Elis., 682.
Kornum, J. S. C., 1656. —Kathr., 1656. —S., 978.
Korsbak, Dagny Ingeb., 399. —J., 399.
Korsbjerg, J. P., 978.
Korsgaard, A. H., 1324. —Amalie, 609. —H., 619. —J., 979. —J. C., 616. —J. N., 1046. —Kirst., 1915. —Maren, 265. —N., 979. —Tekla, 1046.
Korsgaard-Jensen, A., 1009. —Elise, 1009.
Korsgaard Nielsen, Ane Margr., 609.
Korsholm Christensen, H. P., 968.
Korskjær, H. H., 1917.
Kortsen, Niels Christ., 1569.
Korup, Theod., 95.
Kosa, Anna, 49.
Kosack, Else Charl, 91.
Koskelin, Laura, 83.
Koss, Vera Nadezda, 921.
Kostending Jensen, Karen Cæc., 1435.
Koudahl, B. K., 980. —K. K., 1487.
Kousholt, Othilde Mar., 491.
Koustrup, A. P., 853. —Christ., 853. —Emma, 586.
Kovaloff, I., 1411.
Kovalowa, Jekat., 1411?.
Krabbe, Anna Cæc., 453. —Birg., 904. —Ellen, 1626. —J. H., 904. —K., overl., 980. —K. H., prof., 980.
Kraft, J. C., 982. —L., overl., 982.
Krag, A. Rosenstjerne, 1300. —A. R., 388. —Ane, 829. —C., 843. —C. H., 982. —Camilla, 598. —Else Mar., 843. —Ida Mar., 177. —Kate Rosenstjerne, 388. —Louise Math., 349. —M. T., læge, 983. —Vibeke Østergaard, 1300.
Krag Andersen, A., 1674.
Krag-Andersen, Kirsten, 1674.
Kragballe, L. B. N., 983.
Kragelund, A. C., sghlæge, 984. —Astr., 582. —C. C., 58. —H. C. A., 984. —Karen, 856. —Mary, 1169.
Kragrup, Sof. Carol. Kirst., 468.
Kragh, A., 1632. —Anne Gertr., 144. —Astr. Olga Jul., 1142. —C. H., 369. —C. J., 144, 659. —Ebba Em. Gotfr., 603. —Elsebeth Vib., 1632. —Hedeveg Margr., 907. —Ingeb., 800, 1542. —K. E. R., 984. —Kr. Niels., 1919. —Krist., 985. —Mar. Elis., 369. —O. A. C., 1841. —Rose, 659. —U. K., 985.
Kragh Hansen, Henr. Helene Jens., 166.

Kragh Jespersen—Krøldrup

Kragh Jespersen, J., 1019. —Karen Jytte, 1019.
 Kragh Olsen, Agathe Mar. Margr., 1468.
 Kralund, G., 685, 986. —Lis, 685. —Vibeke, 771.
 Kramer, Jac. Am., 987. —Wanda, 128.
 Kramer Jakobsen, K., 986.
 Kramp, Aase Elsebe Elise Hagen, 1548. —H. W., 1548. —P. L., 987.
 Krange, K. J. N., 1510.
 Kransen Nielsen, Karen Margr., 1167.
 Krarup, Aase, 1068. —Anna Joh. Claud, Mar., 862, 1880. —Bodil Elis., 509. —C., 989. —C. E., 1880. —Christ. Magt., 1856. —Erna Elis., 1550. —F., 988, 1068. —Gerda, 1702. —H., 987. —H., læge, 988. —Inge, 852. —J., 766. —J. C. B., dr. med., 989. —J. F. H., 990. —Laura Chr., 1894. —M. V., 988. —Mar. Louise, 766. —Math. Jos., 990. —T. S., læge, 989. —V., 509. —Valb., 991.
 Krarup-Hansen, Else, 803. —N., 803.
 Kjær, Rebekka Krarup, 1336.
 Krasilnikoff, A. M., 991.
 Krasnik, M., 992.
 Krath, Eva Fred., 1041.
 Kratholm, M. F. L., 992.
 Kraul, Soph. Elis., 1343.
 Kraunsøe, A., 172. —E., 992. —Ulla Maggie Olga, 172. —V. E., 992.
 Krause, Agnes Elis. Aug., 466, 930. —Anna Em., 733. —Olga Mar. Henr., 593, 772.
 Krebs, Bodil, 1160. —C. E. B., 993. —C. L., overlæge, 994. —Ella, 921. —Ellen Elis., 365. —F. C., 992, 993. —K., 1160.
 Krebs Lange, F. C., 994.
 Krefting, Anna, 1259.
 Kreiberg, Else, 1486. —Gerda, 473. —H., 473, 1486.
 Kreiss, Joh. Mar., Agn., 1237, 1251.
 Kremenak, Marg., 161. —W., 161.
 Kremmer, P., 994.
 Krenchel, Ellen, 1575. —H. B., 1439. —O. H., 995. —Sigr. Margr., 1439.
 Krenk, Ing. Mar., 213. —J., 213.
 Krentz, Elis. Aug., 469.
 Kreutzfeldt, C., 995. —J., 995. —Kæthe Malv., 228.
 Krey, J., læge, 996. —S., 996.
 Krieger Lassen, Inge Melite, 590.
 Krik, C. A., 157. —Hansa Lund, 157.
 Kring, Helga, 1508. —K. G., 1508. —Maren Else, 1281.
 Kringelbach, A., 997. —G. N., 997. —V., kredslæge, 997.
 Kringlebotten, A. J., 1796. —Lill, 1796.
 Krintel, H., 545, 546. —Helen Em., 545. —Ingerlise, 546.
 Kristensen, A., mejeridir., 1169. —A., sognepr., 1449. —Agnes, 1096. —Ane, 1685. —Anna Kathr., 1428. —Ane Kirst., 384, 1541. —Ane Krist., 841. —Ane Math., 575. —Anth. Mar., 749. —Birg., 825. —Carol., 726. —Cec. Mar., 1054. —D., arbejds., 947. —Dor. Krist., 1001. —Eli Kirst. Bodil, 1419. —Ellen, 401. —Ellen K., 986. —Else Mar., 88, 1618. —Elvira Margr. Gudr., 183. —G., bankbest., 1000. —H., arbejds., 1054. —H., snedker, 998. —H. G., kunstmaler, 947. —H. P., skibs.,

1432. —H. V., stationsmstr., 998. —Hedv. Vilh., 1005. —Helga Krist., 262. —Ingeb., 376. —Ingr., 1220. —J. gdr., 1904. —J. overlærer, 1418. —J. C., lærer, 2692. —J. E., lærer, 1531. —J. J., skoleinsp., 1419. —J. T., lærer, 1000. —Jacob., 328. —Jens. Karol., 408. —Joh., 1336. —Joh. Elis., 781. —Jonna, 581. —K., gdr., 1001. —K., husm., 1000. —K., kirkebetj., 88. —K., vognmand, 999. —K. F., propr., 771. —K. P., læge, 1889. —K. P., overlærer, 347, 998, 1455. —K. S., skoleinsp., 1001. —K. T., førstelærer, 1047. —Karen Elis., 1566. —Karen Joh., 1889. —Karen Margr., 366. —Karen Mar. Jul., 1722. —Karla Andr., 1832. —Katr., 1122. —Kirsten Rosa, 1899. —Kirst., 32, 626, 1394. —Kirst. Mar., 714. —Krist., 274, 445, 1112, 1674. —L., husmd., 1670. —L., overlærer, 26. —L. P., gdr., 1381. —Louise, 748. —M., fabrikm., 1899. —M., gdr., 1428. —M. C., gdr., 1000, 1255. —Malene, 39. —Manda Sof., 1345. —Maren, 668. —Maren Mar. Ottilie, 902. —Mar., 284, 1061, 1275, 1589. —Mar. Abel Kirst., 427. —Mar. Albina Margr., 503. —Mar. Elis. Nielsdt., 1381. —Mary, 1381. —N., førstelærer, 956. —N. M., tømmermstr., 1002. —Oline, 813. —P. C., lærer, 1896. —Petra Joh., 1907. —Regine, 947. —S. J., gdr., 1002. —Sine Kirst., 396. —T. B., gdr., 999. —T. K., købm., 1197. —Thyra, 1889. —Thyra Kathr., 1910. —Yrsa, 1432.
 Kristesen, Marine, 1911.
 Kristiansen, Ane Birg., 1287. —Astr. Mar., 1539. —Berthine, 581. —C. J., gdr., 1420. —Dagny, 1420. —Else Mar., 1396, 1558. —Gudr., 527. —H., hovmstr., 1169. —H., viceskoleinsp., 1045. —Helga, 41, 273. —Joh., 1415. —K. A., 273f. —K. F., gdr., 1003. —Karen Ninna, 1045. —Krist., 984. —M., lærer, 1003. —Marthea Joh., 89. —Oline, 1861. —Soph., 909. —Soph. Krist., 1624. —T., læge, 1534. —Tove, 1169.
 Kristiansson, Mar. Konr., 945.
 Kristjansen, E., tandlæge, 1004.
 Kristjansson, B., 1735.
 Kristoffersen, A., bankdir., 1005. —Ane Kirst., 551. —Gerda Elis., 419. —K. V. L., landbrugskons., 177, 1522. —Lis, 1640. —Margr. Math., 1075. —N. K., gdr., 1005. —O. K., propr., 419. —Ragnh., 177. —V., boghdir., 1640.
 Krog, A., 824. —A. E., 235. —Jenny Mar. Jensen, 241. —M. H. Smith, 78. —Maren Krist., 1277. —Margr., 235f. —Marie Aug., 685. —Molly Hundal, 824. —Niels Jul. Nanna, J., 163. —P. P., 1005. —Unni, 78f., 79, 80.
 Krogbæk, Anna Mar., 681.
 Krogh, A., 1006. —Annemar., 1874. —Anna Maria Merc., 1563. —Barb. Sør. M., 855. —Birte Mar., dr. med., 1006. —Ellen, 460. —Ellen Kathr., 1006. —Emma Cec., 547. —Esther, 1048. —G. E., 1444. —H. P., 1006. —Inge Mar. Joh., 1186. —Inger, 72. —J., 1186. —J., læge, 72, 1006. —Lil-

len, 1444. —M. G. N., 1874. —M. J., 1005. —O. J., 505. —P. P., 1006. —S. A. S., 1006. —Signe Kirst., 344. —Søren Georg, 1773. —Tove Joh., 505.
 Krogh-Hansen, Ellen Cath., 41. —H., 41.
 Krogh-Jensen, Anna Hel., 1554f. —Ant. Margr., 1660f., 1791. —P., 1007, 1660. —T., læge, 1007f.
 Krogh-Lund, A. T., 1008.
 Krogness, O. A., 1008.
 Krogsbøl, E. P. F., 1008. —S. E., 1008.
 Krogsgaard, A. K., 1009. —A. M. R., 1009. —A. V., 1010. —Anna, 1744. —C. C., 1010. —H., læge, 1009.
 Krogsgaard Christiansen, P. A., 805. —Ulla, 805.
 Krogsøe, A. S., 989. —A. S. J., 1010. —Vict., 989.
 Krohn, A., 1010. —G. C. K., 370. —Inge Joh. Louise, 370. —Thora Astr., 988.
 Kromann, A. J. A., 1011. —H., 1012. —Joh. Jensen, 466. —M. J., 1012, 1013. —Maren, 933. —N. H., 1011. —P., læge, 1012. —R. R., 1011.
 Kronborg, C., 1013.
 Kronholm, L., 1013. —Lis, 901. —S., 901, 1014. —V. O., 1013.
 Kronmann, Melitta 1562, 1563f. —R. C. Ø., 1563.
 Krook, Edith Margr., 81.
 Krotoschinsky, A., 1571. —Hanne Ruth, 1571.
 Kroyer, Adda, 1061. —C., 1061.
 Kruchov, B., 1014. —Henny Cath. Mar. Kornerup, 1001. —K. M., 1014. —P. N., 1001.
 Kruchow, Carol Laura, 1672.
 Kruhoffer, V., 1015.
 Krumhardt, A., 1690. —Hanne Kathr., 1690.
 Krusberg, Emilie, 1307.
 Kruse, Agn. Mar. Louise, 879. —Anna Sof., 1232. —Bertha Mar. Louise, 47. —Birgit, 660. —Birg. Em. Margr., 107. —Em. Hedv., 125. —Eva Bodil Flindt, 1400. —Gerda Cec. Kathr., 1738. —H. E., 1400. —Ingr., Math., 1193. —J. F., 1015, 1016. —J. M., 1738. —Laura Andr., 478. —Mar. Kar. Elis., 272. —Math., 1016. —N. P., 1232. —P. F., 660. —T. N., 1015. —W. J. N., 1746.
 Krusemarck, Othilia Joh., 746.
 Kruse, A. V., 524. —Fritse, 1364. —Grete, 524. —Ingr., 1058. —Julie, 1195. —Julie Dorth. Aug. Fred., 1329.
 Krüger, Agnes Carol, 671, 1680. —Alex., 1688. —Anna, 736. —Beryl Sofy Cam., 1295. —Birgit Mar., 1241. —Em., 332. —Hilda, 1366. —O. C. G., 1241. —Pouline Margr. Charl., 235. —S. V., 1295.
 Kryger, E., 1016. —Ellen, 1322. —G., 1900. —Grethe Gyda Ant., 1900. —Karla, 1233.
 Kryssing, Ingr., 1069.
 Kryssing-Berg, Gerda, 1482.
 Krzikalla, J. M. A., 1150. —Renate Anna Elis., læge, 1150.
 Kræfting, Dagm. Mar., 1426.
 Kræmer Jensen, Mar., 1079.
 Kræmmer, Laura Kirst. Math., 1670.
 Krøgaard, Ellen, 746. —H., 746.
 Krøjer, Joh. Elis., 268.
 Krøgaard, S., 1016.
 Krøldrup, Anna Mar., 284, 510.

—C. G., 510. —C. S., 1017. —Edith Alfr., 1180. —Karen Alida, 738. —Karen Mar., 602.
 Krøll, Anita, 1295. —L. S. P., 1017.
 Krøyer, C., 209. —Grete, 209. —Inga Joh., 107. —Magda, 1690. —Martha, 1021. —Soph. Gotfr. Elis., 1488.
 Kuckelmar, Elis. Ann., 616.
 Kudahl, C., 343. —Solveig, 343.
 Kudsk Jensen, J., 1017.
 Kuddahl-Jensen, Gerda, 1495.
 Kuld Jensen, Doris Agnete, 1017.
 Kullgren, Grete, 950.
 Kullman, C. N. P., 1622. —Gertr. Margr., 1622.
 Kunov, N. S., 1018.
 Kuntz, Klara, 844.
 Kuntze, Elis., 1876.
 Kure, J. W., 1018. —Thora Anine Margr., 1504.
 Kusiel, Anastasia Ivannovna, 570.
 Kvarning, N. K., 1018.
 Kvidbæk, K., 1247. —Kate, 1247.
 Kvist, J. M. M., 378.
 Kvorning, A., 1019.
 Kyed, Anna Cec., 1019, 1077.
 Kyed-Nielsen, Ragna Olivia, 770, 1077.
 Kyed Nielsen, Theod. Elis., 1019.
 Kyhe, A., 916.
 Kühl, Estrid Mar., læge 728. —M., 728. —Gertr. Mar., 823. —Grete Cec., 46. —H. T., 46, 823.
 Kühle, Ellen Joh., 530. —Else Mar. van der Aa., 1261². —F. E. van der Aa, 1261.
 Kühlenhenke, Alfr., 1796.
 Kynh, Georg. Carol. Kirst., 202. —J. von, 925. —Solveig Agathe v., 925.
 Kühnel, S. F., 1020.
 Kühnhold, Anna Ida, 358.
 Kylling, K. F. P., 1020.
 Künzel, E. H., 196. —Ebba René, 196.
 Küsel, E. W. J., 1021.
 Kyst, J., 1021.
 Kähler, Anna Franc., 500. —Elis., 1681. —G., 1054. —H., 384. —Joh. Am., 1054, 1056. —Karen, 384. —Margr. Elis., 1428. —T. S. 1428.
 Kæhler, O., 1021. —V., 1021.
 Kæmner, Gunh., 841.
 Kämpfner, Astr. Mar. Nic., 363. —Hedv. Em., 508.
 Kærn, H., overlæge, 1021, 1022. —N. C. J. W. N., 1022.
 Kærsgaard, Math. Kirst. Nielsen, 930, 931.
 Kæstel, P., 1022.
 Kászner, Birthe Susan, 1521. —J. F., 1023, 1521. —Mary Leonie, 659.
 Køber, A., 1023.
 Köcks, Frauke Lucie Margr., 367.
 Köhler, Alice Petrea, 1023, 1523. —Dagm. Elis., 226.
 Køhler, Gudr., 85. —Rosa Dagm., 1289.
 Køhler Hansen, Käte Lilian, 1289.
 Köhncke, F. V. A., 125. —Kamma Sof., 125.
 Kølle, Edith Mar., 1023.
 Kollenberger, Frida, 1460.
 Kølsen, Jac., 1739.
 König, C. N. F., 1024. —H. A. G., 1024. —Inger, 730.
 Køningsfeldt, Mar.-Louise, 847. —W. H. B., 847.
 Køppe, C. G. F., 868f. —F., 868.
 Køster, Emma Soph., 961. —H. S., overlæge, 1024.
 Køthe, Anna Kirst., 1779.

L

Laage, Emma Hjerrild, 1084. —S. A., 1084.
 Lachmann, K. N., 1025.
 Lacoppidan, Emma Aug., 1545, 1546. —Inge Caritta, 1558. —I., 103. —Kirsten, 103. —Margr., 128. —S., 1545, 1558.
 la Cour, Aase Dornonville de, 1766. —Agnete Regitze Dornonville de, 1762. —P. B. Dornonville de 1766. —P. C. B. Dornonville de, 1762.
 Ladefoged, A., 1373. —Jytte, 1373.
 Ladegaard, Inger Joh., 193. —Maren Hans., 355.
 Ladegård Jensen, Ane Kirst., 1325.
 Ladegaard Jørgensen, Lydia, 746.
 Ladegaard Pedersen, P. M., 1026.
 Ladehoff, C. J., 1026².
 Ladekarl, K., 1027.
 Lafontaine, Edith Em., 1244.
 Lage, C. L., 447. —Ellen Evy Louise, 447. —F., 292, 1027.
 Lager, Anna, 1519. —Anna Krist., 1028. —B., 1028.
 Lagont, Aase Ellen, 1067. —Aase Ellen Asmussen, 1888. —O., 1067. —O. F. C., 1888.
 Laier, Esther, 192. —N., 192.
 Laing, Agnes de la, 1261. —Mary, de la, 1446.
 Laktion, J. F. B., læge, 817.
 Lambertsen, Anna, 137. —M., 1028. —Petra Kirst., 200.
 Lambjerggaard, A. P. H., 1626. —C. G. W. H., læge, 1625f.
 Lambrethsen, C. J., 1029. —J., overlæge, 1028.
 Lamm, A., 472. —Betty Nina, 472.
 Lamp, Margr., 1101.
 Lampe, A. J. E., 1029.
 Landau, Ida, 174.
 Landberg Nielsen, Gurli Ketty, 778.
 Landboe Christensen, P., 1029.
 Landor, C. A. F., 1833. —Lilly Sonja, 1833.
 Landgreen, Karna, 1030.
 Landsberg, Ediel (Fred.), 1502.
 Landsberger, Ruth Ella, 598², 1415. —S., 598.
 Landschaff, Edith, 1303.
 Landschwager, Kathr., 1556.
 Landsperg, Em. Anna Louise, 284. —Louise, 790.
 Landtreter, J. C., 1030.
 Lang, Karol. Jensen, 276.
 Langballe, C., 1905. —C., overlæge, 1031, 1881. —Grethe, 1905. —Karen, 1881. —N., 1253. —N. B., stads læge, 1030. —Rigm., 964, 1253.
 Langberg, Emmy, 133.
 Langdal, Hede Margr. H., 524.
 Langdal Møller, Kr., 541. —Lillian, 541.
 Lange, Aase, 1097. —Agnete Elrika, 1671. —Anna Mar., 1029. —Annelise, 803. —Aug. Sof., 230. —C., 1031. —E. T., 1033. —Ellen, 1255. —Esther, 1168. —Gudr., 519. —H. O., 951. —Henr. Cathr., 1661. —J., læge, 1031. —J. F., 1029. —J. J., 1707. —J. M., 1032. —Joh., 122. —Joh. Carol., 919. —Joh. Jac., 907. —K. A., 1031. —K. W., overlæge, 1032. —Kirsten Bente, 951. —L., 230, 803. —L. H., 1671. —M., 1165. —Mar. Ther., 579. —Martha Eline, 1446. —Martha Math. Henr., 1399. —Nanna, 1707², 1708. —P., 153, 1097. —Sof. Fle-

mine, 815. —Thora Em., 1084. —Tove Dagny, 1165. —Ulfr. Christ., 153.
 Lange-Müller Ruth Irmelin, 557.
 Langebek Petersen, F. W., 974.
 Langebæk, C. H., 1033. —Inger Mar., 782. —Karen, 1087.
 Langermann Nielsen, G. A. J., 1307.
 Langfeldt, Mette, 1033.
 Langgård, E., 1034. —H., 1034. —H. C., 1325. —Valb., 1325.
 Langhoff, H. E. F., 614.
 Langkilde, Alma Vilh. Elis., 108. —Aug. Charl., 1682. —Ellen Laur., 1894. —K. C., 1034. —Kirsten Sof. Math., 1057. —Louise Fred., 522. —Margr., 1123. —O. E., 1682.
 Langkjer Jensen, Anna Joh., 1010.
 Langlo, L., 1034.
 Langschwager, Cathr., 317.
 Langsted, Amalie Vilh., 693. —Ellen, 431.
 Langthjem Andersen, Poul. Elise, 1909.
 Langvad, Mar. Elise, 222. —Karen Høyer, 1901.
 Langvad Nielsen, N., 1034.
 Langvardt, Grethe, 1015. —J., 1015.
 Lanz, Erna Karen, 110.
 Larsdatter, Peterlene, 37.
 Larsen, A., boghdlr., 1696. —A., direktør, 1045, 1051. —A., fabr., 1658. —A., gdr., 1037. —A., hotelejer, 738. —A., manufakturhdlr., 1166. —A. C., gdr., 1035. —A. E., hotelejer, 1703. —A. G., bogbinderm., 495. —A. H., skovarb., 1042. —A. K., komp.chef, 1047. —A. M., ingeniør, 168. —A. P., havnefoged, 1044. —A. P., repr., 701. —A. P., stationsforst., 910. —A. P. L., trafikassistent, 286. —A. V., assurandør, 354. —Aase Ingeb., 567. —Adolfine Krist., 1039. —Agnis Mar., 874. —Agnete Sof., 969. —Agnethe, 1050. —Aina Elis., 1109. —Albine, 1375. —Alfr. Em., 1678. —Alma, 526, 1815. —Am. Nanna Flor., 13. —Am. Niels., 1899. —Andr. Elis., 1381. —Andr. Ingeb., 619. —Andrea Kirst., 823, 1373. —Ane-Grete, 1164. —Ane Katr., 430. —Ane Kirst., 381, 1075, 1472. —Ane Margr., 48, 1616. —Ane Mar., 1002. —Ane Mar. Jens., 679f. —Ane Niels. Kirst., 1917. —Anna, 287, 944. —Anna Alice, 825. —Anna Cath., 1314. —Anna Christ., 592. —Anna Dorth., 1249. —Anna Eleon. Krist., 1214. —Anna Helga, 507, 899. —Anna Jens. Krist., 1847. —Anna Kathr., 579, 1055. —Anna Kirst., 303, 311, 1221, 1919. —Anna Krist., 1203. —Anna Margr., 532, 1035. —Anna Mar., 1051. —Anna Ragh. Margr., 1096. —Anne Kirst., 1666. —Anne Sof., 369. —Annelise, 357, 762. —Astr. Krist., 1834. —Astr. Rigm., 1611. —Aug. Em., 194. —Aug. Mar. Sof., 364. —Aug. Sof. Lorenze, 1832. —B. D., skibsf., 464. —Bente, 1820. —Bente Mar., 550. —Bertha Sof., 1701. —Birthe, 593, 1400. —Birthe Christ., 1456. —Birthe Mar., 1757. —Birthe Mar. Niels., 174. —Bodil, 389. —C., værkf., 1109. —C. A., overlæge, 1095. —C. D., vognmand, 1047. —C. F. E., mejeribest.,

1045. —C. H., overlærer, 532. —C. L., fabrr., 1096. —C. O., gdr., 1041. —C. P., direktør, 1039. —C. P., konsul, 1051. —C. P., kæmner, 1042. —C. V., gdr., 1048. —Cam. Jul. Fred., 783. —Carla Minna Jos., 1257. —Cec., 1013. —Charl. Agnethe, 548. —Chr., 1458. —Christ. Math., 895. —Dagm., 115, 1817, 1891. —Dagm. Tove Blanca, 323. —Dor., 1633. —Dorte, 64. —Dorthea, 1280. —E., afleder, 1800. —E., aman., 386. —E., kapt., 1046. —E., kommlæge, 1048. —E., læge, 1138. —E., vognm., 1284. —E. H., skrædderm., 1045. —E. K. L., kommlæge, 1043. —Ea, 1468. —Edith Alice, 174. —Edith Joh. Mar., 1368. —Elis. Joh. Mar., 209. —Edith Jul., 1744. —Ela, 1296. —Eleon., 1294. —Eli Mar., 1462. —Elis. Lydia Bert., 472. —Ella, 814, 865, 1706. —Ella Aur. Mar., 144. —Ella Elis., 1491. —Ella Joh., 717, 882. —Ella Kirst., 1798. —Ella Sof. Kirst., 1147. —Ellen, 271, 772, 1547. —Ellen Agnes, 1663. —Ellen Kirst., 1291. —Ellen Philip., 662, 806. —Ellen Soph., 968, 1447. —Ellinor, 834. —Else, 1012. —Else Anna Minna, 821. —Else Dor., 697. —Else Elis., 1818. —Emma Theod., 1091. —Emmy Mar. Magd., 1455. —Emmy Olivia, 1645. —Erna Valb. Const., 312. —Estr. Julie, 1518. —Eva, 208. —Eva Inger, 1286. —F., bankassistent, 593. —F. C. C. L., driftsdir., 590. —F. F., restaur., 3. —F. W. R., stadsdyrlæge, 1039. —Fanny Sof., 1349. —Frida, 1013. —Frida Andr., 1484. —Frida Theod. Cec., 1472. —G., ors., 641. —G. V., sporvejsfunkt., 1435. —Gerda Fred., 1755. —Gertr. Methea, 969. —Gjertr., 984. —Grethe, 438, 1284. —Gudr., 1429, 1649. —H., gdr., 681. —H., overlæge, 1050. —H., skovfoged., 1048. —H., stationsforst., 385. —H., trafikmstr., 934. —H. A., distr. læge, 1040. —H. A., forv., 1096. —H. A. M., godseks., 1046. —H. C., godsforv., 1879. —H. C., kontorchef, 1037, 1706. —H. C., sporvejsfunkt., 1035. —H. E., fiskeeks., 834. —H. M., lærer, 1035. —H. P., overportør, 1046. —Hanne, 891. —Hans., 963. —Hans. Christ., 651. —Hans. Petrea Olga, 1075. —Hed. Em., 969. —Hedv., Dorth. Fredr., 28. —Helga Elis. Margr., 1803. —Helga Margr., 1524, 1808. —Helga Nic., 1512. —Henr. Katr. Kirst., 1358. —Herdis, 1804. —Herm. Karol. Teone, 1321. —Hitten, 1215, 1919. —Ida, 1553. —Ida Harr. Bol., 605. —Inga, 580. —Inge Agnete, 1531. —Ingeb., 1879. —Ingeb. Hel., 1587. —Inger, 914. —Inger Birg., 441. —Inger Christ. Em., 660. —Inger Doris, 286. —Inger Joh., 815. —Irma Henny, 1672. —J., civiling., 159. —J., gdr., 588, 1086, 1219. —J., husmd., 393. —J., køb., 710. —J., oberst, 1488. —J., overbogh., 914. —J., overlærer, 1703, 1900. —J., overtrafikassistent, 1744. —J., skriver, 1559. —J., skræddermstr., 1672. —J., slagter, 1091. —J. A., maskinfabr., 441, 1215. —J. A., repr., 829. —J. A. I., konstr., 772. —J. F., læge, 442. —J. F., metalstøber, 1044. —J. F., skoleinsp., 1037. —J. F., snedkermstr., 431. —J. I., køb., 789. —J. J., malermstr., 1039. —J. L., køb., 184. —J. P., kontroll., 1049. —J. P., repr., 1429. —J. P., sporvejsfunkt., 1088. —J. P., tjenestemand, 1050. —J. P. C., assurandør, 1923. —J. P. G. R., civiling., 1042, 1917. —Jenny Hel. Kirst., 1020. —Jens. Carol., 1705. —Jens. Mar., 1085. —Joh., 143. —Joh. Helen Elis., 1585. —Joh. Kathr., 104, 1437. —Joh. Margr. Ther., 1377. —Joh. Mar., 40. —Joh. Mar. Petr., 356. —Joh. Rebekka, 118. —Joh. Soph., 590. —Jos. Vilh. Margr., 829. —Julie Mannesie, 1760. —Jytte, 68. —Jytte Elsebeth, 1368. —K., aman., 495. —K., sogneptr., 159. —K. A., dyrlæge, 478. —K. E., kommlærer, 1047. —K. F., ingeniør, 1040. —K. P. G., cand. pharm., 1164. —K. T., handelsgartner, 1531. —Kaja Soph., 738. —Karen, 48, 60, 588, 723, 1269, 1511, 1659, 1890. —Karen Christ., 1244. —Karen Julie Niels., 1279. —Karen Margr. Dagm. Dor., 714. —Karen Mar., 34, 847. —Karen Sof., 1272. —Karin, 1696. —Karin Ant., 623. —Karol., 357. —Ketty, 1252. —Kirsten Mar. Hans., 1328. —Kirst. Elis., 254. —Kirst. Mar., 124. —Krist., 19, 1164, 1685. —Krist. Math., 1575. —Kätty, 264. —L., 762. —L., dyrlæge, 1037. —L., hrdsfoged, 605. —L., manufakturhldr., 1038. —L., snedker, 113. —L. A., lærer, 1833. —L. A. V., stationsforst., 1462. —L. C., kaptajn, 1595. —L. C., mejeribest., 1043. —L. C., stationsforst., 550. —L. D., postbud, 1642. —L. E., førstelærer, 1036. —L. J., gdr., 1045. —L. J. M., snedkermstr., 1036. —L. K., læge, 64. —L. L., kreaturhldr., 619. —L. N., gdr., 1051. —L. O., disp., 208. —L. P., ktch., 349. —L. P., køb., 1049. —L. P., missionær, 576. —L. P., propr., 1179. —L. V., prok., 276. —Larsigne Kathr., 222. —Laura Mar., 1020, 1403. —Laura Math., 741. —Lilli, 640, 1042. —Lis., 1179, 1918. —Lisb., 1035, 1888. —Louise, 1289, 1310. —Louise Petr., 617. —M., dyrlæge, 580. —M., førstelærer, 1808. —M., kommlærer, 1023. —M., køb., 254. —M. H., dyrlæge, 1573. —Magd., 642. —Malfr. Maja, 1559. —Maren, 353, 540, 719, 1704. —Maren Joh., 633. —Maren Kirst., 1383. —Maren Mar. Birg., 1086. —Margr., 652, 960, 1070, 1690, 1703. —Margr. Elis., 1319, 1320. —Mariane, 1691. —Mar., 15, 753, 889, 1476, 1527, 1670. —Mar. Carol., 1051. —Mar. Elaine, 244. —Mar. Elis., 1107. —Mar. Hans., 1706. —Mar. Katr., 1365, 1565. —Marina, 835. —M., montør, 1405. —N., skræddermstr., 1833. —N. C. lærer, 1035. —N. C. L., ors., 1012. —N. L. K., handelsgartn., 1737. —N. P., læge, 1043. —N. P., overlærer, 357. —N. P., postbud, 1803. —N. P., tømremstr., 1049. —N. R., gross., 978. —Nelly Andr., 993. —Nicol. Mar., 503. —Niels. Dorth., 576. —Nora, 1925. —O., bagermstr., 1468. —O., dir., 567. —O., forv., 1755. —O., postmstr., 1044, 1700. —O., skuesp., 1048. —O. C., maskimstr., 1041. —O. E., malermstr., 64. —O. H., prof., 230. —O. J., gdr., 1041. —O. J., værkf., 1043. —O. L. A., fængselspræst, 16. —Oda, 527. —Olga Dorte Krist., 270. —Olga Em., 1768, 1769. —Olga Joh. Vilh., 270. —Olga Math., 1504. —Oline Mar., 1595. —Oliv. via Soph., 1179. —Ottomine Joh. Sør., 1165. —P., køb., 578. —P., mejerierbej., 1044. —P., skræddermstr., 1040. —P. A., lektor, 969. —P. J., lagerarb., 1925. —P. M., dampskibsfører, 1036. —P. R., fiskeribest., 1504. —P. S. H., dr. techn., 946. —P. V., postassistent, 1368. —Paula, 914. —Petra Elise Christ., 600. —Poula, 548. —Poula Joh., 1436. —R., 532. —R., læge, 1045. —R., mejerierbej., 1039. —R. F., mejeribest. 1047. —Ragna, 1244. —Ragnh., 1500. —Ragnh. Irene, 526. —Ragnh. Poul., 1925. —Rasm. Carol., 1295. —Rigm., 1700. —Rigm. Hans., 571. —Rigm. Mar. Kirst., 431. —Rita, 578, 1737. —Rosa Mar. Sof., 317. —Ruth Eva, 354. —S., dir., 723. —S., gdr., 1047. —S., maskimstr., 389. —S., prok., 935. —S., smedemstr., 1820. —S. C., overbibl., 1643. —S. P., rentier, 311. —Sara Aug. Hel., 1712. —Sigr., 1232. —Sigr. Hel., 899. —Sigr. Ingeb., 1021. —Sof., 167. —Sof. Elis., 223. —Sof. Charl. Aug., 1424. —Stella, 1507. —Stella Louise Dorth., 961. —T., kommlærer, 1472. —T. A. P., køb., 896. —T. B., 438. —T. F. P., bliikkenslaggermstr., 1049. —Tekla, 1256. —Tekla Hel., 710. —Tove, 3. —U. A., dr. med., 64. —Ulla, 1405. —V., avlsbr., 899. —V., dyrlæge, 1286. —V., malermstr., 1264. —V., stationsforst., 1807. —V. F., lærer, 1041. —V. J., køb., 1050. —V. O. F., bankfuldm., 68. —Valb., 1044, 1219. —Wanda Cacace, 1576. —Xenia Lis, 1288. —Zetna Karen Andr., 1833. Larsen-Ledet, Hjørdis, 1605. —J., 1606. Larsen-Utke, Inger, 1404. Larson, Kath. Bened., 85. Larsson, M. A., 200. Larsson, Ella Signe, 220. —Jos., 970. —L., drejermstr., 1819. —Laura Mar., 1819. —S. W., 220. Lasse Povelsen, Margr., 294. Lassen, A., arbejds., 50. —A., overbanemstr., 1057. —A., skoleinsp., 1053. —A. F. J. C., gods-ejer, 1053. —Agnes Abel Rasm., 1306. —Anine Laur., 646. —Anna Cathr., 592. —Anna Cec., 1831. —Aug., 1904. —B., over-assistent, 1057. —Bodil Kath., 1054. —Bodil Methea, 10. —C., propr., 1158. —C. A., stads- og havne-ing., 1056. —Charl., 1053. —Christ. Em. Petrea Zahle, 601, 711. —Clara Sof., 1526. Dor. Christ., 985. —E., læge, 1052. —Ellen, 1211. —Ellen Kirst., 869, 1535. —Esther Hertha, 50. —F., gdr., 1055. —F. C.

- C. L., brygmstr., 996. —Gerda, 1328. —Grete, 571. —H., læge, 1055. —H. C. A., distr.læge, 1056. —H. C. A., prof., 1056. —H. G. L., fabr., 514. —H. V., gross, 1244. —Henny Cel., 115. —Hulda Valb., 1918. —Ingeb., 434. —J. J., købm., 1053. —J. V. O., 115. —Jenny Oliv., 547. —Jutta Cathr. Ant., 69. —K. H. K., lærer, 1054. —Kirst., 1361. —L., gdr., 1101. —Lone Mar., 667. —Margr., 1101. —Margr. Elis., 1157. —Mariane, 1532. —Mar. Em., 1437. —N., civiling., 1052. —N. A., kapt., 1054. —N. B., dir., 1361. —O., malerm., 592. —O., overl., 1054. —O., slagtermstr., 1524. —O. V., overlæge, 391. —P., læge, 1052. —P., skomagern., 1052. —P. J., dir., 1129. —Petr. Barb. Aug., 359. —S. J., gdr., 577. —T., chefred., 667, 1057. —T., gross, 571. —Thora Anna Margr., 1129. —Vilh. Henr. Gerh., 597.
- Lassen Landorph, H. F., 275. —Lissen Lotte, 275.
- Lasson, Aase, 717. —K. L., gen. major, 717.
- Lau, Ida Henjum, 1783. —K. V. M., læge, 1783. —Mine Oline Kirst., 1629.
- Laub, Ellen Louise Haae, 1506. —S., 1506.
- Lauersen, Ane Kirst., 1336. —Kirsten Mar. Margr., 1680. —Mette Mar., 1698.
- Laussen, H. E., 1057. —Laura, 1539.
- Lauesgaard, J. P., 1058.
- Lauest, C., 1058.
- Lauge Hansen, S., gdr., 1058.
- Laugesen, Laura Jul. Louise, 1141.
- Launy, F. V. B. C., 716. —Jenny Karen Ant., 716.
- Laurent, Adolf., 19. —Adolf. Rosaline, 1059.
- Laurent-Christensen, H., 19.
- Lauridsen, A. L., kontorchef, 1652. —Agnes, 1754. —Alma, 1913. —Ane Elisa, 1789. —Ane Kathr., 449. —Ane Kirst., 1531. —Ane Mar., 59. —Ane Anna Mar., 1094, 1652. —Elna, 918. —Gudr. Laura, 99. —Ingeb., 545, 546. —Inger, 1827. —J., lærer, 1059. —Jenny Petra, 1125, 1277, 1294. —Karen Kirst., 1000. —L. K., installatør, 1059. —Laura Mar., 1009. —Louise, 899. —M., bygmstr., 1789. —Maren, 1192. —Mette, 690. —P., dir., 1802. —Peder, sognepr., 457.
- Lauritsen, Anna Margr., 809. —C. A., sagf., 1060. —Ellen, 1380. —L. H., snedkerstr., 1060. —L. J., boelsmand, 1060. —Margr., 1611. —Martha Nic., 1912. —P., forfatter, 1360, 1611. —P. K., repr., 1922. —S., karetmager, 809. —V. S., rektor, 1918.
- Lauritzen, A. C., førstelærer, 951. —A. V. M. J., fabr., 1381. —Alb. Margr., 1381. —Ane Cathr., 654. —C. E. A., 1061. —C. J., skoleinsp., 1060. —C. T., købm., 1061. —Christ. Henr., 939. —Ellen, læge, 1061. —Grethe, 890. —H. V., direktør, 1060. —Ingeb., 714. —Karen Margr., 197. —Karin, 181. —Kirst., 1849. —L. P., fabr., 131. —Laura Hans., 1355. —M. P., kreaturhdr., 1061. —Mar. Elis., 1922. —Mar. Kirst., 717. —O. W., gross, 1356. —R. M., sognepr., 192. —Ruth, 192. —S., ing., 197.
- Laursen, A., 367. —A., gdr., 1063. —A., maskinfabr., 1800. —A., viceidr., 1062. —A. C., snedkerstr., 1063. —A. L. A., apoteker, 1210. —Agnes Luise, 367. —Annalise, 1459. —Anne, 237. —Anne Mar., 1361. —Bodil Mar., 432, 1372. —Carol., 526, 1899. —Edith Joh., 1796, 1838. —Eli Solv., 1921. —Ellen, 1425. —Gerh. Margr. Rasmussen, 289. —Gunna, 1078. —H. C. M., gdr., 1063. —Inger Kathr., 382. —Joh. Charl., 169. —Joh. Elis., 1537. —Joh. Mart., 1374. —Karen, 186. —Kirst. Mar., 1196. —Krista Math., 1075. —L., murer, 1425. —L. H., præst, 1062. —L. R., rigsarkivar, 249. —L. T., postbud, 1062. —Laura Jens., 1502. —M., ejendomshdl., 48. —M., malermstr., 1063. —Mar. Sev., 1377. —Mary Hel., 53. —N., lærer, 403. —N., sadelmager., 1062. —N., trafikassistent, 1062. —N. P., portner, 1459. —Pauline, 469. —Rigm., 1174. —V. H., bankdir., 1582. —Yrsa, 1582, 1584.
- Lausen, Astr., 77. —Carol., 1596.
- Lausten-Thomsen, H., amtslæge, 1064.
- Laustsen, Dorth. Abel., 940. —Emma, 547. —N., skoleinsp., 1011.
- Lauth, Klara, 909.
- Lautherborn, Carol. Eleon., 669.
- Lautrop, F. E., 1065.
- Lautrup, Else Both., 381. —Fanny Fred., 1065. —Helene, 144. —Laur. Charl., 1532. —M., 381.
- Lautrup-Larsen, A., 537.
- Lauwersen, Ellen Margr. Terp, 70.
- Lawætz, se Lawætz
- Lavigné, C. F. V., 1794. —Carol. Sof., 1794.
- Lavrov, Lydia, 1307. —N., 1307.
- Lawætz, B., overlæge, 676. —Bodil, 8. —C. A. N., 8. —E. E., 1066. —Lise, 676. —P. V., 1066.
- Layborn, Inge-Lise Weincke, 75. —K. R. Weincke, 75.
- Lebech, Agnethe Dorth., 1926. —Anne Joh., 1066. —Helene Joh. Mar., 176.
- Lebech Andersen, Kirsten, 1926.
- Lebel, O. F., 1066.
- Lebrecht, Edith Solv., Louise, 469. —Gerda Othalia, 1340. —W. A. H. L., 469.
- Lebet, P., 1067.
- Lebrun, G., 1492. —Jacqueline, 1492.
- Ledegaard Nielsen, C., 1680. —Maren Christa, 1680.
- Ledertoug Jacobsen, H., 647.
- Lee, Gertr. Maud, 45. —Tu Kama, 1923.
- Leeb-Lundberg, Agneta Mar. Krist., 560. —V., 560.
- Leegaard, Hede. Pedersen, 38.
- Leerbech Jensen, Asta Bod., 366, 1044, 1281.
- Leerbech Nielsen, Aase, 366.
- Leerbæk, Anna, 1028.
- Leerbæk Jensen, Anna Carline, 953.
- Lefèvre, M. L., 1067.
- Legarth, Mie O. B., 167. —V., 167.
- Legarth Hansen, Hede. Vig, 452.
- Leggett, Eliza Charl., 1577.
- Legind Hansen, Astr., 265.
- Lehmann, A., 1738. —Anny, 407. —E., 407. —C. F. M., 1535. —Eli, 1738. —Esther, 1535. —H. P., 1304. —J. M. D., 1068.
- Lehn-Schiøler, I., 666, 1329. —Kirsten Elseb., 666.
- Lehner, Kirsten Merethe, 1804. —P. C., 1804.
- Lehnert, J. F. G., 1069.
- Lehrbach, Marg., 1508.
- Lehrmann, Thyra Mar. Clara, 1847.2.
- Leicht, G., 976. —Mimi, 976.
- Leisner, C. C., 1745. —Esther Agn. Ath., 1745.
- Leisted, E. J. F., 276, 694. —Sonja Elga, 694. —Vera Edel Ritta Agnes, 276.
- Lembke, H., 1537. —Helga Elis. El. Ada, 1537.
- Lembourn, Astr. Collin, 1478.
- Lemche, Birthe Frisch, 156. —P. S., 1069.
- Lemmergaard, N. J., 1070.
- Lemming, Betty Joh. Vilh. Vib., 442.
- Lemming-Christensen, J. C., 1070.
- Lemvig, Eline, 1071.
- Lemvig-Müller, Charl. Jos. Mar., 1574.
- Lemvig-Müller, Lygia, 1262.
- Lenbroch, A. T., 1071.
- Lendal, A. V., 1071.
- Lendorf, A., prof., 1072. —A. P. H., 1071.
- Lendrop, F., 1346. —Margr. Alex. Andersen, 1346.
- Lenler, Joh. Em., 1072.
- Lenler-Eriksen, A., 1072.
- Lennhart, O. F. V., 1073.
- Lenskjold, J. A., 1073.
- Lenstrup, E., overl., 1074.
- Lentz, Elis. Frieda Else, læge, 1639. —W., 1639.
- Lenz, O., 1074.
- Leo Hansen, H., 1074.
- Leonhard, Cathr. Uldall, 830. —M., 830.
- Leonhart, Louise Fredr., 180.
- Leonhart-Carlson, Helga Astr., 180.
- Leptien, Margr., 70.
- Lerche, A. C. C., 1075. —J. M., 1075. —Regitze, 1050. —T. G. V., 1050.
- Lernø, H., 563. —Ida, 563.
- Lersey, Anna Kirst., 990. —F. C. N., 1075.
- Leschly, P. M., 1076. —P. P. M., 1076.
- Lesner, Eva, 356. —K. F., 356.
- Lessel, A. G. T., 220. —Gurli, 220.
- Lester, M. P., 1077. —P. H., 1077.
- Leth, A. P. P., 990. —Aase, 770. —Agnes, 1114. —C. A., 1753. —Ellis. Carol. Louise, 1588. —Ella, 1753. —I., læge, 770. —Ingeb., 651, 652. —Ingr., 1599. —K., 1077. —M. N., 1077. —Margr., 5. —Martha, 1924. —Mart. Georg., 1707. —N., 1599.
- Leth-Esbensen, Asta Ther., 365. —J., 365.
- Leth-Møller, Ingr., 1482. —J., 1482.
- Leth Pedersen, J., 1078.
- Leth Sørensen, S., 1078.
- Leudesdorff, K., 1079.
- Leunbach, Elin Christ. v. 1662. —J. H., 1079, 1662.
- Lervtov, Rissia Salmonova, 478.
- Levin, Anna Vilh., 446. —Annette, 723, 752. —C. M., 723. —Ester Ragnh., 283. —Gerda, 1809.
- Gerda Hulda Elise, 250. —Gre-

Levin—Lorenzen

- the, 1124. —I., 283. —Ilse, 620.
 —L., 1124. —O. N., 630. —Olga,
 1693. —Rosa, 1264. —S., 1809.
 —Ther., 1020. —W., 250.
 Levin-Hansen, Ada Ther., 1020.
 Levin Nielsen, A., overlæge, 1269.
 —C., 1080.
 Liwini, Tona Marietta Hort. Hans.,
 1819.
 Levinsen, Ellen Frida Aug., 753.
 —G., 287. —Grethe Jul., 287.
 —H. I., 1080. —J. Trappaud, 83.
 —Kamma, 487. —Karen Trap-
 paud, 83. —O. W., gross., 1918.
 —V., læge, 487, 1080.
 Lewis, Elis, Curtis, 426. —Eliz.,
 1765. —T. K., 426.
 Levison, Mar., 386. —P., overlæge,
 1081.
 Levy, Gella, 239.
 Levring, F. M. E., 1343. —Maren
 Eriksen, 1343.
 Levy, Agnes Ranette, 1805. —Han-
 ne, 585. —J., 585.
 Levysohn, Ebba Rose, 1810. —S.
 F., 1810.
 Leyssac, P., 1081.
 Lian, N., 787.
 Licht, E., 1348. —E. de Fine, over-
 læge, 1118. —Ely Betty, 1348.
 —Emilie, 795. —H. V. C. de,
 overl., 1081. —Hanne Grethe
 de Fine, 1118. —M. P. W. de F.,
 1082.
 Lichtenberg, H. H. de, 433. —Mar.
 Louise Anne Birg, de, 443.
 Lidbeck, C. G., 872. —Gumb., 872.
 Lidegaard, Bodil Inger Møller,
 1203. —J. M., 1203.
 Lidfors, Hedvig, 1664.
 Lidtveit, Margit, 1608.
 Liebe, P. B. T., distr.læge, 1082.
 Lieberkind, Birthe, 1576. —P.,
 1576.
 Liebmann, A., læge, 1546. —Mary
 Birg, Emma, 792. —Nanna Ben.,
 1546. —P., læge, 1082.
 Lieck, S., 1083.
 Lier, Ella-Henr., 815.
 Lihme, Maren Margr. Ragnh.,
 1873.
 Liiisberg, Aug. Aariis, 62. —Ellen
 Aase Dagn., 416, 1856.
 Lilbæk, A., 784. —Aase, 784.
 Lillendahl Sørensen, Grethe Elis.,
 466.
 Lillieqvist, Ebba, 370.
 Liljefalk, A. T. L., 781. —Bodil
 Helveg Larsen, 701. —Inger
 Joh. Larsen, 781.
 Liljegen, G., 1819. —Kajsa, 1819.
 Liljekrantz, Ruth, 1674.
 Lillelund, Lars. Jensen, 1689.
 Lillesund, Margit, 761.
 Lilleør, Christ., 1406.
 Lillie, Ellen Chr., 1228.
 Lillie-Gornitzka, Soffy Mar., 1368.
 Lilliecreutz, Brita Barbro Elis.,
 479. —H. H., 479.
 Lillendahl, Karen Yelva Valb.,
 294.
 Lillendahl Sørensen, Guodr. Odd-
 ny, 930.
 Lillenschield, Mimi, 255. —Mimi
 Sof. Cath. Anna, 1191.
 Lilliequist, Guodr., 1008.
 Lilmøes, A. P., 1083.
 Lind, Anna Ant., 1759. —Anne
 Lise, 322. —C. B., 1084. —Christ.
 Mar., 1239. —Elna, 1458. —Hulda
 Sof. Carol., 1139. —J., 1083.
 —Jane, 559. —K. H. A., 322.
 —K. P., 1084. —K. P. A., 1085.
 —Karen Margr., 444. —Katy
 Ant., 195. —Kirsten, 1423.
 —Kirst., 211. —Mar., 1268.
 —Martha Aur., 1214. —O. F. R.,
 1085. —Olga Anna Mar. Theod.,
 1085. —Olga Sigr., 927. —R., 1423.
 —Sof., 1421. —T. C., 1084. —Vita
 Elis., 261 f. .
 Lind-Hansen, K., 1085. —P., 1085.
 Lindahl, H. B. V., 1085.
 Lindberg, Ane Cathr. Elis., 886.
 —Ebba Mar. Henr., 425. —Elin,
 728. —Else Mar., 847. —Hilda
 Kersti EL., 728. —Karen, 870.
 Lindbergh Nielsen, Mar., 15.
 Lindbergh Pedersen, E. W., 1689.
 —Jytte, 1689.
 Lindbjerg, R., 1086.
 Lindbo, Astr. Louise, 284.
 Lindborg, Elsa, 192.
 Linde, B. de, 1086. —Inga Ebba
 Hildeg., 1115. —Karen, 1228, 1229.
 Lindeberg, A. V. H., 1086.
 Lindeburg, P. V., 1087.
 Lindekrantz, E. V. L., 1087.
 Lindegaard, Elis. Lida, 1247. —El-
 len Elis., 1250. —Esther Rams-
 hardt, 1764. —Karen Ane, 910.
 —M. C., 1087. —O., læge, 1087.
 —P. H., 1087.
 Lindel, Cec. Em., 936.
 Lindemann, Ingeb., Kirsten, 1850.
 —Lisel, 69.
 Lindenbergh, J. E. A., 1088.
 Lindene, H., 1089.
 Lindert, A., 736. —Elin Aug., 736.
 Lindfeldt, Gerda Rydahl, 375.
 Lindegaard, Kirsten Marie Søren-
 sen, 1088, 1089. —Laur. Am.,
 644.
 Lindgreen, Birthe Caja, 305. —O.,
 305. —P. J. T., 1089.
 Lindgren, L. J. M., 1090.
 Lindhard, Alma, 1657. —Bess, 780.
 —Ellen Louise, 849. —J. P. J.,
 prof., 458, 780, 1572. —Inger
 Elis., 458, 1572.. —Inger
 Lindhard Sørensen, Valb. Bol.
 Margr., 366.
 Lindhardt, Carol. Jens. Henr.,
 1044. —H., bogholder, 1090.
 —H., lærer, 1090. —Karitha
 Irene, 1257. —Lilli Mar. Nicol.,
 511. —Mariane, 191. —Margr.,
 51.
 Lindhardt Christensen, C., 1132.
 —Irene, 1132.
 Lindhardtzen, P. M., 1090.
 Lindhof, Inger Dora, 1277.
 Lindholm, A., 1768. —E., 617. —El-
 len, 617. —H. E. M., 1091. —Hel-
 ga Atalia, 224. —L. V., 1091.
 —Sigr., 1768.
 Lindholmer, Birg., 1593. —T., 1593.
 Lindholt, Mar., 1774.
 Lindow, H., 1800. —Rigm. Em.,
 1800.
 Lindquist, Hedv., 520. —Ingeb.,
 1351.
 Lindqvist, H. A., 1918.
 Lindrup, L. M., 528. —Lise, 528.
 Lindskrog, M. M. M., 1091.
 Lindström, Elin, 1838. —Ellen,
 1170.
 Lindum, J. A., 1091.
 Linge, M., 1092.
 Linnebjerg Mikkelsen, Mette Mar.,
 1656.
 Linnemann, Cam. Christ., 1636.
 —Mary Christ., 571.
 Linnemann Mathiesen, Gerda,
 1092.
 Linnet, Ane Christ., 1093. —K. A.,
 1093. —Karen, 1461. —Krist.,
 1148. —N., læge, 1092. —P., 1093.
 Lintrup, Birgit, 1218. —J. C., 1094.
 —J. L., 1218.
 Lipschitz, Gittel Jutta, 618. —H.,
 154. —W., 618.
 Liptak, V., 1382.
 Liptakova, Edita Mar. Adr., 1382.
 —Irena, 1382.
 Lissau, Agnes, 396. —T., 1094.
 List, P. K. J., 1094.
 Littauer, S., 1095.
 Lium, S., 1095.
 Ljufström, Aili Iren, 1847.
 Ljungström, Eva Mar., 850.
 Ljørring, Else Kirst., 1137.
 Locher, Carla Sigr., 122.
 Lock, Missi, 619. —S., 619.
 Lockwood, Gerche Hendrikke
 Reimers, 1095.
 Lockwood Larsen, J. S., læge,
 1095.
 Lodberg, C. V., 1096.
 Loehr, Aase, 234. —Agnes Thora,
 1082. —C. W., 1082. —W. A., 234.
 Loerges, H., 1823.
 Loft, Astrid Joh. Margr., 1007³.
 —Ellen, 450, 1275. —N. F. S.,
 1007, 1275.
 Loft Nielsen, Helle, 450.
 Lofthus, Sigr., 562.
 Lohmann, Carl, 526. —J. C. C.,
 1709. —Joh. Margr., 1709. —Kir-
 sten, 900.
 Lohmeyer, Ellen Louise, 365.
 Lohse, E. F., 152. —E. K. K., 1510.
 —Edith Math., 529. —Frida, 1040.
 —Hildur, 1709. —Louise Ida
 Christ., 572. —Marg. Luise Mari-
 anna, 1510. —Olga Engeline Elis.,
 505. —V. E., 1096.
 Lolk, H. M., 1096.
 Lolk Knudsen, Antonia, 1536.
 Lomborg, F., 1368. —Rigm. 1368.
 Lomholt, E., 1098. —J., 825. —J.
 P., 1098. —H. M. L., 1098. —Ka-
 ren, 825. —N., 1098. —N. E.,
 1097. —S., prof., 73, 1097.
 Lonnoy, Alice Ingeb., 1771. —G.,
 1771.
 Lonsdale, Betty Sof., 1476.
 Lorck, Ester Mar., 150 f, 398.
 —Gerda, 1839. —Hannah, 151.
 —V. L., 151, 484, 1099. —Vibeke
 Elis., 484, 485.
 Lorentsen, Anna, 1436. —Christ.,
 1697.
 Lorentzen, A., gdr., 1101. —A.,
 kontorchef, 1100. —A. F., 1226.
 —A. V., revisor, 1101. —Astr.
 Illemann, 1226. —Astr. Margr.,
 1621. —C. E., forp., 150. —C. M.,
 164. —Cathr. Joh., 580. —Doris
 Am., 1682. —Elis., 1592. —Em.
 Carol., 946. —Em. Karol., 1073.
 —Erna, 749. —Ingr., 1156. —J.
 J., lærer, 1101. —Julie Magd.,
 674. —K., bogtr., 1100. —Karen,
 164, 1668. —Karin, 1808. —Kar.
 Math., 1682. —Laura Christ.,
 1170. —Mette, 1592. —Mette Mar.,
 1080. —N. P., overlærer, 1100.
 —Valborg Henr. Car., 150².
 Lorenz, Irene H. D. G. K., 1280.
 —P., 1280.
 Lorenzen, A., HRdommer, 1102.
 —A. C. F., kontorchef, 1103.
 —Anne-Lisbeth Agn., 1113. —C.
 F., købm., 1113. —C. H., 1739.
 —Charl. Cath., 1639. —Emmy
 Mar. Bjørn, 1279. —H., lærer,
 1101. —H., repr., 1102. —H. J.
 E. K., præst, 1615. —Helga
 Herm., 362. —Helle, 1204.
 —Ingeb. L. M., 504. —Joh., 328.
 —Kathr. Mar., 1696. —M. D. C.,
 dir., 1102. —Mar., 1615. —Mar.
 Christ., 996. —Mart., 209. —Sus.
 Henr., 1401. —V., 1204.

- Loria, Martha, 512.
 Loring, C. J., 1103.
 Loriot, Jeanne Marthe Charl., 1355.
 Lottrup, Ingeb., 1103. —Inger Elis., 1517. —P. A. B., 1517.
 Lottrup-Andersen, C., pjenlæge, 178. —Sonja, 178.
 Lotz, Em. Poul., 946. —Inger, 1849.
 Lou, H. K., 1103. —Martha Cæc., 914.
 Loumann, Maren Mar. Esth., 845. —N. R., 845.
 Lous, C. T., 1105.
 Louw, A. P., 1105. —Magda Ingr., 1574.
 Lucas, A., 1130, 1184. —Annelise Mad., 24. —E., 24. —Grete, 1184. —H., 609. —Ingeb. Soph., 609. —Lise, 1130.
 Ludvigsen, A., købm., 1429. —Ane Krist., 217. —B., boghdir., 1106. —C. J., sognepr., 1106. —E., dir., 1106. —Emma, 689. —F., vikt.-hdir., 1107. —Ilse Ruth, 1429. —Ingeb., 1086. —Jos. Am., 473. —Kirst. Heromine, 764. —M. C., maskinfabr., 1354. —Mar., 1252. —Nikol., 1392. —Olga Margr., 1210. —Sof., 559.
 Lukman Svendsen, Kirsten Kathr., 304.
 Lumbye, Gerda, 1107. —Ingeb. Mar. Elis., 429.
 Lumholdt Pedersen, S., 1107.
 Lumholtz, Fanny Martha Elis., 1485. —G. E., 1485.
 Lund, A., 96, 1109. —A. C. G., 476. —Agathe Mar., 890. —Alfr. Thomas. Elis., 365. —Alice, 558. —Amalie, 1101. —Ane, 615, 1333. —Ane Dorth. Jørgensen, 1117. —Anna Cec. Jos., 507. —Anna Jens., 157. —Anne Mar., 329. —Aug. Joh. Dor., 1138. —Betty, 252. —Birte, 1267. —Bodil, 1003. —C., 1111. —C. A. M., 397. —C. F., 284. —C. J., 1553. —C. M., 1089. —Clara Lindberg, 886. —Dagmar Jenny, 879. —Dagny, 1528. —Dina, 643. —Dorthe, 402. —Dorth., 1241. —Dorth. Vilh., 1789. —E., 1267. —E. H., læge, 570. —Edie Carol. Math., 1179. —Eli Vib. Aug., 975. —Elisa Mar. Nicol., 936. —Eliise Christ. Dor., 1878. —Ellen, 744. —Ellen Edith Margr., 1644. —Ellen Hel., 1874. —Ellen Ingeb. Dagm., 758. —Ellen Margr., 643. —Eise Kathr. Søgård, 445. —Else Kirst., 376. —Elva Mar. Louise, 1454. —Elvira Eleon., 1117. —Emilie Carol., 835. —Erna, dr. med., 1771. —Eva, 815, 816. —F. V., 643. —G. V., 1116. —Gerda Fanny, 1653. —Gertr. Anker, 397. —Gertr. Joh., 1879. —Gertr. Sof., 171, 172. —H., 1117. —H., læge, 1055. —H., maskinarb., 289. —H. C. G., 1113. —H. H., 1274. —H. L., overlæge, 1114. —H. T., læge, 1111. —Hanna Henr., 1745. —Hanne Mar. Ley, 817. —Inga, 476. —Inge Margr., 1055. —Ingeb., 1405. —Ingeb. Alex. Aug., 2842. —Ingeb. Em., 1108. —Inger, 1858. —Inger Lisb., 12. —J., 12. —J. A., 866. —J. C., overdyrl., 1110. —J. F., 1112. —J. H. L., 1113. —J. H. S., kontorch., 1109. —Jens. Kathr., 1323. —Joh. Kirst. Elis., 278. —Joh. Mar., 1048. —Jul., 1690. —Kamma Eli-
 se, 852. —Kirsten, 96. —Kirst., 289, 1098. —Lillian Birgit Hansen, 1274. —Magda Joh., 875. —Mar., 75, 1199. —Mar. Cathr. Math., 1232. —N., 1101. —N. C., snedkerm., 1113. —N. C., stads-læge, 1115. —N. E. V., 1108. —N. P. T., 1112. —N. R., strand-kontr., 1644. —Niels. Dorth., 969. —O. E., 1454. —O. L., 1115. —Olga Vilh., 1193. —P., 1110, 1115. —R., prof., 1113. —Reg. Vikt., 1220. —Ruth Margr. Riis, 1089. —S. A., 1109. —S. J., 886. —S. L., 1108. —Sof., 142. —T., maskinm., 1114. —T. A., 1109. —T. H., 1116. —T. V., 1110. —Thora Bened., 974. —V., 1108. —V., læge, 558. —V. C. S., 815.
 Lund Andersen, Gudr., 1704.
 Lund Jepsen, Aase, 1320.
 Lund Larsen, Laura, 1425.
 Lund Ludvigsen, K. H., 721.
 Lund Madsen, J., 1114.
 Lund Nielsen, M., 744.
 Lund Offersen, Else, 812.
 Lund Olesen, O., 94.
 Lund Petersen, Eleon., 1320. —J., 1035. —Oct. Gurli, 1035.
 Lund-Petersen, Gerda, 571.
 Lund Sørensen, Anna Elna Dor., 1227. —Anne-Mar., 1435. —J. P., 1435.
 Lunder, O., 1118.
 Lundbeck Jepsen, Ellen Margr., 1359.
 Lundberg, A., 589. —Bertha Christ., 1116. —Grethe Gerda, 589. —H. C., 1118. —K., 1118. —K. G., 1118. —Mar. Christ. Alfr., 539. —Mimmi Elv., 501. —S. G., 1118.
 Lundbæk, Freja, 1108, 1118.
 Lundbæk Hansen, Else-Mar., 1108.
 Lundby, Agga, 665. —L. N., 665.
 Lundbye, Otilie Mirane, 1782.
 Lunde, Inga Joh., 1161.
 Lundegaard, Ellen, 1764. —T., 1764.
 Lundgaard, N., 454. —N. P. N., 1119. —Sinne Grishauge, 454.
 Lundgreen, Emma Louise, 1109.
 —Grete, 1891. —Hans., 1093. —P., 1891. —Ther. Andr., 1825.
 Lundgren, Anna Elis., 261. —Else Kirst., 1700.
 Lundgren-Knudsen, Hanna, 611.
 Lundh, K., læge, 1119.
 Lundh-Jensen, Carla, 725.
 Lundholm, Dagm. Krist., 1014.
 —Ellen Margr., 154. —F. W., 154.
 Lundin, N., 1008.
 Lunding, N. C., 1120. —N. C., læge, 1918.
 Lundkvist, L. P. O., 1120.
 Lundquist, G. M., 1356. —Ruth, 1356.
 Lundqvist Andersen, A., 1136. —Birte Hel., 1136.
 Lundsgaard, E., dr. med., 1120. —Else, 1121. —K. K. K., prof., 1691. —Ruth, dr. med., 1691.
 Lundsteen, Else, 410. —H., kreditforen.dir., 1121. —H., landshøvding, 1121. —H. P. F., 1588. —Karen Elis., 1896. —P. H., 1121. —Rigm., 1587, 1588.
 Lundstein, F. P. C., 1122.
 Lundstrøm, Ellen, 1405.
 Lundstrøm, L. J., 1122, 1123.
 Lundtang Hansen, H. V., 1123.
 Lundwall, H. V., 1123.
 Lunn, A., 122, 1124. —E., 1123. —E. S., 1123. —Elis. Margr., 1509. —Kirsten, 122.
 Lunge, Anna, 190. —E., 1423. —Joh. Henr. Balth., 1267. —Kirsten, 1423.
 Lurja, Martha, 512.
 Luttropp, C., 892. —Ulla Brita, 892.
 Lutz Jørgensen, Else, 1727.
 Lutz-Petersen, Ellen, 1727.
 Lyager, Anna Mar. Sørensen, 631. —Annelise Flamand, 427. —K. K., 1125. —M. E., 427, 1124.
 Lyager Iversen, Inger, 1723.
 Lübecke, Käthe Joh. Reg., 845, 846.
 Lübschitz, J. L., 1125. —V. L., 1125.
 Lyck, A., 1126.
 Lück, Gerda, 898. —H., 1876.
 Lüdemann, A., 644. —Frida, 644. —H. M., 1502. —Ingeb. 1502.
 Lüder, Helga Gertr. v., 1201.
 Lüders, Carol. Louise Fr. Anette Ewald, 860.
 Lydom, Mar., 514.
 Lynne, Jenny, 1554. —Kamma Rahbek, 272, 273. —T. Rahbek, 273.
 Lykke, Ane Metha Dorthe Nielsen, 286, 1199. —E., 1126. —Emilie, 1646. —Inge, 348. —J., 348. —J. S., 1126. —K., 965. —Karla, 348. —Kirsten, 965. —Olga Krist., 1725. —Petra Inger Kirst., 1127. —Thyra, 1387.
 Lykke Jensen, Birgit, 1725.
 Lykke Jørgensen, Irma, 1212.
 Lykke Nielsen, Lis, 1387.
 Lykke Olsen, Oluf, 830.
 Lykke Sørensen, Dagm., 1723.
 Lykke-Thomsen, Helga, 67.
 Lykkebeerg, J. R., 823, 1127. —Valb. Nora, 823.
 Lykkebo, N. K., 1128.
 Lykkegaard Nielsen, V., 1128.
 Lykkeholm, Anny, 769.
 Lyndrup, J. J., 1128.
 Lyneborg, Kirst. Mar., 1382.
 Lüneborg, M., læge, 1129. —P., 1129. —Thora Margr., 1129.
 Lyng, Anine Jens. Jensen, 730.
 —Edel Anna Mar., 206. —G. P., 206. —Inger Birg., 577. —Mette Mar., 1129.
 Lyngby, J. M., 772. —J. P. M., 998. —Joh., 664. —Mar. Høyer, 1260. —Ragna, 998. —Ruth Kirsten, 772.
 Lyngby Hansen, G. Lisa, 176.
 Lyngbye, J., 1130. —K., læge, 1130.
 Lyng, Alma Fern. Solv., 1426. —Anna Søndergaard, 1918. —H. C. J., 1426. —H. J. V., 1130. —P. E., 1131.
 Lynggaard, Inge, 70. —J., 70.
 Lyngklip, Else Mar., 285, 1873.
 Lyngsø, Ella, 124. —J., 124.
 Lyngsø, J. J., 1132. —P., læge, 1132.
 Lynn, Janette Forsyth., 1132.
 Lynn-Pedersen, C. J., 1132.
 Lysabild, Elis., 855.
 Lysdahl Pedersen, Anitta, 633, 1132.
 Lysgaard, A. R., 1133.
 Lysholm, Astr. Carol., 245. —C. J., 1717. —Hanna Margr., 1717.
 Lyster, Agnes Em. Hans., 1021. —Ebba Sof., 1029. —Stella Mar., 48.
 Lystrup, Laura, 1402.
 Lystrup Andersen, Gudr. Margr., 1182.
 Lystrup Nielsen, N. L., 744. —Pau-la Margr., 744.

Lüttendorff—Magdahl Nielsen

- Lüttendorff, C. v., 546. —Cas. Aug. Annalia Mar. v., 546.
 Lütken, A., 1133. —Agnete Math., 319. —Anna Louise, 1544. —Birthe Agn., 91. —E., 66. —E. E., 91. —Inga Margr. Petr., 595. —Karen, 66.
 Lüttichau, C. D. v., 1721. —Fanny Adelh. v., 1721.
 Lytting, Margr., 1637.
 Lytton, Bodil, 1131.
 Lytton Hansen, Ellen, 1131.
 Lüttau Nielsen, Adda, 1044.
 Lüttau Olesen, Vibeke, 1044.
 Lützen, C., 546. —Ebba, 1007. —Ellen Edith, 546. —Kirsten, 1554. —S. H., 1007, 1554.
 Lützhøft, F. H., 133. —H., 133. —H. H. H., 1229. —Karen Harr., 1228, 1229.
 Lützuw, Ella, 422. —Fanny, 1227.
 Lützuw-Holm, G., overkir., 1134.
 Læssøe, C. P. B. W., 1134. —Mar. Dorth. Fred., 1185. —Signe Ant. Henr., 763, 765. —Signe Jul. Margr., 28.
 Løber, J. P., 1134. —N. J., 1134.
 Løbger, Mar. Cath., 1134.
 Løche, O., 1135.
 Løchte, Løchte, Inger, 1908. —J. J. K., overlæge, 1135. —Klita Oct. Em., 1027.
 Lørbørg, Agnete, 1447. —N. P. L., 1447.
 Lørdal, Ragnh., 1904.
 Løfler, Frida, 556.
 Løfling, E. C., 1125. —Inge Agnete Mar., 1125.
 Løfwall, A. K. A., 398. —Edith Elv. Margr., 398.
 Løgholt, Selma, 382.
 Løgstrop, Sara Kirst. Bened., 261. —S. J. P., 1135.
 Løkkegaard, C. P., 1136. —J., læge, 1136.
 Lømo, R., 1136.
 Lønberg, C., 914. —Elin Margr., 914. —J., 1479.
 Lønborg, P., 1156. —Ruth, 1156.
 Lønborg Jensen, Joh., 1272. —P., 1272.
 Løndahl Terkildsen, T., 1137.
 Løndal, Joh., 630.
 Løngreen, E. W., 93. —Ellen, 91, 93.
 Løngren, Gudr., 936. —V., 936.
 Løppenthin, C. S., 1137.
 Lørring-Hansen, A., 1137.
 Lørup, C., 706. —Grethe, 706.
 Løsekraut, H. W., 266. —Inga, 266.
 Løssl, Gerda, 1305, 1307. —Helen Vib., 520. —J. G., 520, 1307.
 Løw, C. T. S., læge, 1039. —Carla, 1039, 1138. —H. B. J., 1138. —J. B. F., 1138.
 Løvaas, C., 1139. —Gudr., 1139.
 Løvengreen, G. A., 1049. —Karen Margr., 1049.
 Løwenham, C. F. S., 1139.
 Løwenmark, Kath., 1139.
 Løvgreen, Gerda, 83. —L., 1140.
 Løvig, Ingerid, 1595.
 Løwig-Hansen, Anna, 509.
 Løvshall, C. C., 6. —Erna Riise, 6. —N. O., 1140.
 Løvskal, Birgit, 1832.
 Løvstrøm, Vilh., 1872.
 Løwø, Nora, 742.
 Løyche, Meta, 1849. —O., 1849
 overlæge, 1139. —Joh. Margr., 1447. —Olga, 1560.
 Maagensen, Emma, 775.
 Maaholm, C., 870, 1669. —Grethe, 870.
 Maaløe, C. U., læge, 1140.
 Maar, E., læge, 1140. —Karen Em., 1404.
 Maarbørg, J., 1141.
 Maardt, J. G., 564. —Tove, 564.
 Maare, Laura, 751.
 Maare Jørgensen, Else, 751.
 Maarslet, Barbra Petersen, 559.
 Maarsø, J. C. C., 1141.
 Mårtensson, A., overlæge, 1918. —O., 1141.
 Macaré, Eug. Franç. Anna Léonie, 969.
 McBroom, Helene, 1654.
 McDougal, Annie, 586. —J. T., 586, 1142.
 McGavin, S., 45.
 McGregor, Mary, 675.
 Macgregor Marcussen, Louise Em. Sus., 1526.
 McLeod, Nina Jardine, 568.
 Machauer, Frieda Franz., 1919.
 Mackeprang, A., 205. —C. H., 1895. —Charl. Jos. Mar., 620. —E., 1142. —Magda, 205. —O., 1142.
 Madelaire, Dagm. Bertha, 1297.
 Madelung, Gunver Jens. Am., 1618. —P. V., 1618.
 Madié, Gudr., 1474. —M. C. S., 1474.
 Madsen, A., bryggeriejer, 1368. —A., gross., 842. —A., konstr., 1916. —A., murerm., 733. —A., musiker, 753. —A., overlæge, 1144. —A., snedkermrst., 825. —A. B., gdr., 1115. —A. T., ing., 330. —Agnis, 1115. —Alfr. Loud. Vilh., 763. —Alma, 2. —Andrea, 530, 634. —Ane, 1265, 1903. —Ane Christ., 1881. —Ane Kathr. Mar., 1143. —Ane Kirst., 1180, 1222. —Ane Mar., 448, 1287. —Anna, 558, 878, 910, 1010, 1631. —Anna Cathr., 153. —Anna Christ. Bette-Lone, 1785. —Anna Elise, 825. —Anna Krist., 1159. —Anna Mar. Dorth., 805. —Anna Math., 1746. —Anne, 1418. —Annelise, 1724. —Barbara, 1838. —Bine Mar., 1295. —A., automobilforh., 315. —C., dampskibsf., 1146. —C., skomagern., 723. —C., tømmerhldr., 1153. —C. G., civiling., 1768. —C. T., fiske-skipper, 690. —C. T. H., gartner, 1146. —C. V. T., stationsforst., 1150. —Cam. Margr., 1155. —Carol. Joh., 1873. —Cath., 1407. —Cec. Karol., 966. —Cec. Margr., 1472. —Chr., 1181. —Christ., 1420. —Christ. Magd., 1060. —Clara Mary, 1026. —Dora, 1788. —Dorth. Nikol., 1462. —Edele Math., 194. —Edith, 1135, 1629. —Edith Anna, 697. —Edith Elis., 932. —Elin, 842. —Elis., 1228. —Elise, 1680. —Ella Jos. 1706. —Ellen Lilly, 1917. —Ella Nora, 1035. —Ellen, 1790. —Elna, 440. —Else Margr., 136. —Else Mar., 1444. —E. læge, 1447. —Em. Kathr., 1778. —Em. Mar., 1147. —Emma, 663. —Emma Boline Alfr. Ingeb., 1924. —Enca 1376. —Esther Rigm., 1325. —F., apoteker, 1740. —F., dr. techn., 1368. —F. M., overlærer, 1143. —Frieda Mar. Adolf., 1832. —G., musiker, 799. —Gerda Soph., 1109. —Grete, 1224. —Grethe, 165. —Gudr., 752, 1643. —H., skuesp., 730. —H. E. C., dir., 1149. —H. H. T., propr., 507. —H. I., bagermstr., 1147. —H. F. P., skipper, 1143. —Hans. Mar., 335, 337. —Helga Agnete, 1243, 1248. —Hertha Margr., 1218. —Ida, 1922. —Ida Andr. Cec., 1476. —Ida Tove, 269. —Inga Anne, 298. —Ingeb. Louise, 749. —Ingr. Mar. Dor., 350. —Irma Mary, 695, 696. —J., arbejds-m., 1145. —J., møller, 1629. —J., overassistent, 269. —J. C., justitsr., 1107. —J. L., plantageejer, 1222. —J. M., ing., 385. —J. M., kriminalassistent, 1149. —J. P., cyklehldr., 1151. —J. P. A. R., direktør, 1144. —J. P. E., sognepr., 1145. —J. P. I., gdr., 1149. —Joh. Dorth., 1453. —Joh. Mar., 875, 967. —Julie Elis., 208. —K., uddeler, 1148. —K. M., adj., 1145. —Karen Kirst., 1222, 1764. —Karen Margr., 190, 1102. —Karol., 1658. —Kirsten Elis., 442. —Kirst., 9. —Kirst. Mar., 184. —Krist., 1645. —L., statshusm., 1150. —L., tømmerhldr., 1645. —L. A., møll., 139, 320. —Laura, 298. —Laur. Em. Henr., 518. —Lisbet, 1610. —M., gdr., 1185, 1643, 1905. —M., sekr., 571. —M., tekstarb., 190. —M. B. C., 1143. —M. C., fabr., 1125. —M. C. A., toldforv., 1949. —M. J., kammertjener, 1148. —M. P., billetkass., 1144. —M. P., hotelejer, 1785. —M. P., husm., 1144. —M. P., provst, 200. —Madsine Carol., 864. —Maja Akseline Valb., 973. —Maren, 809. —Mar., 1686. —Mar. Christ., 1749. —Mar. Em., 593. —Mar. Joh., 435. —Mar. Petr., 1761. —Mar. Sof. Carol., 1569. —Mary, 298, 799, 1518. —Math., 41, 121. —Math. Kirst., 700. —N., apoteker, 1610. —N., propr., 1222. —N., rentier, 101. —N. C., branddir., 696. —N. C., gdr., 1150. —N. M. S. S., skibsf., 1145. —N. P., dir., 1790. —N. P., sekr., 1102. —Nicol. Elise, 1837. —Niels., 1214. —O., cand. pharm., 1146. —O., fabr., 1175. —O. J., mejeribest., 1255. —O. M. K., overlærer, 113. —Oda Agnes Mar., 385. —Olga Mar., 222. —Olivia Cloth., 1298. —P., gdr., 1142. —P., ingeniør, 1224. —P., tømmerhldr., 165. —P. B. C., lagerkontr., 1724. —P. C., arkitekt, 1376. —P. G., gdr., 1150. —Paula Kirst., 1681. —Petra Cam., 733. —Petr., 703. —R., gdr., 1148. —R., koncertmstr., 1720. —R. C., provst, 320. —R. J., brygger, 1708. —R. J., komm.-lærer, 1250. —S., boghldr., 1147. —S., købm., 1016. —S. P., første-lærer, 435. —Sarah Ol. Christ., 1048. —Signe, 903. —T., dr. med., 1151. —T., dr. techn., 350. —T., førstelærer, 1144. —T., maskinpasser, 1147. —T. H. S., sognepr., 1149. —Thora, 690. —Thyra Ane Sof., 176. —V., apoteker, 1148. —V. H. O., generalmajor, 1152. —V. O., landsdommer, 442. —V. O., stationsbest., 1761. —Valb., 1467.
 Madvig, E., 127. —N. T. Rovsing, læge, 127.
 Magdahl Nielsen, Karen, 1307.

M

- Maack, Petra, 1139.
 Maack Bisgård, K., 1139.
 Maag, A., læge, 1447. —H. V. B.,

- Magelund, Else Friis, 751. —S., 751.
 Magnenat, Mina Dor., 757.
 Magnin, Margr., 603.
 Magnus, A. v., 1155. —C. W. v., 1155². —E., 1759. —Inge, 1759. —Rigmor, 1725. —Rigmor v., dr. med., 1155.
 Magnusen, Aug., 932, 1036. —C. E., dir., 1156. —Em., Ingeb. Hans., 594. —F. J. A., red., 1155. —Gunnvør, 331. —Ida, 2. —M., lærer, 331. —M. P., kongsbonde, 1156. —O. K., 1865. —O. S., tandlæge, 1156. —Sus. Krist., 1600.
 Magnusson, Charl., 1208. —Charl. Katr., 962. —S., gdr., 1041.
 Magnússon, Bjarni, 1758. —Lissi, 603. —S., læge, 603. —S., 1596, 1597.
 Mahler, M. T., 1157². —Mar. Hel., 1559.
 Mahneke, H. H., 1157, 1158.
 Maht, Inga, 1743. —Vilh. Charl. Frida, 1790.
 Maigaard, Joh. Alfr., 1924.
 Mailand, Cathr., 718.
 Maillet, Blanche, 591.
 le Maire, A. L., 1158. —E., 1151. —Emilie, 1151. —Lilie, 181.
 Majgaard, Mariane Pedersen, 840. —P. P., 840.
 Majgaard Christensen, J., 1159.
 Majlandt, Carla Joh., 143. —J., 143. —Mar., 143.
 Malchow-Møller, L., 1159.
 Malling, A., 1160. —A. S., 1491. —Agnethe, 419. —Birthe Heine, 849. —Dagny, 25. —E. J., 1653. —Ebba, 1653. —Elis., 1193. —Ellen, 449. —Helga, 1177. —Inger 1037. —K., overl., 1037, 1160. —Karen, 1491. —Louise, 1500. —P., 1193. —Valb., 1134.
 Malling Nielsen, Birthe, 548. —Inge, 57.
 Malm, S., 106. —Tordis, 1639.
 Malmberg, Gyda Kirstin, 802. —Jenny, 704. —Julie Vilh. Linnemann, 542.
 Malmquist, Anna Joh., 1473. —Gunilla Adolf. Henr., 1261.
 Malmqvist, Je, 205. —Tove Carla, 1521.
 Malmros, N., 1160.
 Malmstj, Anna Mar., 207.
 Malmstedt, Agnes Christa Rasmussen, 1918.
 Malmstedt-Andersen, C. A., 1918.
 Malmström, C. J., 1161².
 Maltbæk, Bodil Inger, 14. —J. K., 14.
 Maltesen, Else, 1465. —L., 1161. —M., gdr., 1465.
 Malthesen, Anna Cloth., 1882.
 Maltseffskov, J., 862.
 Maltseffskaja, Nadjesda, 862.
 Malver, A. N. E. læge, 1162.
 Mammen, J., 1017. —Olga Margr., 1017.
 Mand, Anna Mar. Katr. Jensen, 165, 1448.
 Mandal, K., 1162.
 Mandix Schou, A. F., 1855. —Agnes Cam., 1855.
 Mandl, Lina Joh., 1216.
 Mandrup, Karen, 1425.
 Mandrup Møller, Inge, 1425.
 Mandrup Nielsen, Joh. Katr., 1163.
 Mangor, E., 1163. —Hedeveg Carol. Vilh., 324.
 Manicus, Julie Henr., 1163.
 Manicus-Hansen, C. H. T., 1163.
 Maniette, Siri Nat., 1635.
 Manniche, A. J. A., 1163. —A. L. V., 21, 1639. —Anna Margr., 686. —Christ., 686. —Doris, 21, 1639. —Karen, 1228. —L. R., 686.
 Manthei, Frieda Anna, 841.
 Mantzius, Jul. Joh. Mar. Henr., 1775.
 Maples, Cicely Mary, 873. —J. C., 873.
 Marboe, Inger Margr., 1279. —P., 1279.
 Marcher, A. H., 1164. —Jenny Karna Myee, 1592.
 Marcus, A., 1655. —Harr. Elis., 1655. —Lise, 512. —S. A., 512.
 Marcussen, Ane Kathr., 1457. —Anna Simone, 1881. —Annina, 1167. —Dagm., 632. —Elna Gudr., 1054. —Ester, 1149. —Gerda Elis., 520. —H. F., 520. —Inger, 655. —Inger Kaee, 1919. —J., skibsfører, 1165. —K., bagern., 1164. —K. E. M., 890. —K. M., skoleinsp., 1165. —Kirst., 1164. —Laura, 1274. —Lissi Vib., 890. —M., læge, 655, 1149. —S. A., 1919.
 Marek, Dorothe. Clara Elsa, 1848. —G., 1848.
 Margeton, C., 1598. —Const., 1598.
 Margolinsky, Rosalie, 1412.
 Mariager, Ellen Margr., 1338. —M. C., 1338.
 Mariegaard, Mar., 784.
 Marinin, D., 1778.
 Mark, J. S., 1165.
 Marker, Gudr. Margr., 730.
 Markussen, Aase Nygaard, 1676. —Christ., 1303. —Chr. Cathr., 848. —Madsine Nikol., 1861. —O. lrs., 1676.
 Markvorsen, M., bankkontr., 1167.
 Marner, A., komm.læge, 1167, 1168. —A. P., stabslæge, 1168. —M. W., 1167.
 Marno Sørensen, Else, 671.
 Marott, Mar. Petr., 881.
 Marott Poulsen, Asta, 881.
 Marquard, H. F. T. E., 1169.
 Marquard Jørgensen, Ellen, 1376. —H., 1376.
 Marquardsen, P. M., 1169. —Poul. Mart., 1567.
 Margvardt, Astr. Elis., 203. —C., 203.
 Marsbøll, Elna Kirst., 1018.
 Marstrand, Anna Katr., 1170. —B., 258. —Inger, 257. —Inger Mar., 241, 355. —J. N., 171. —Julie, 171, 1413.
 Martelleur, Emilie, 128.
 Martensen-Larsen, H., 1170.
 Martinsen, Inger Sof., 296. —J., 1170.
 Martin, A., 1171. —Mar. Am., 75. —Nanna, 1346.
 Martini, Fred. Math., 1720.
 Martini-Williamsborg, Thora Nath., 561.
 Martinsen, Birthe, 640. —Inger, 1814. —J. farvehdr., 748. —Lilli, 748. —M., 640.
 Martiny, E., 1171. —H. P. H., 1171.
 Marx, C. F. O., 1539. —Ingeb. Mar. Elis., 1539. —Jette Kirst., 1329.
 Mathews, S., 1172. —S. S., 1172.
 Mathiasen, Agnes Kathr., 760, 761. —Anna Østerby, 1211. —Julie Chr., 218, 1063. —Math. Ernst., 1503. —N., bestyrer, 760. —N., gdr., 1211. —Sus. Fred., 1378. —V., skoleinsp., 1172.
 Mathiasen, A., fabrikmstr., 1078. —A. F., sghlæge, 1173. —Agnes Kathr., 1855. —Ane Kirst., 627. —Anne Mar., 210. —E. M., 1172. —Hedev., 1882. —Ruth, 1078. —V., læge, 1173.
 Mathiesen, A., læge, 392. —A. M. V., overbetj., 1174. —Ada, 607. —Anna Sof., 1445. —Anne-Grethe, 392. —C. E., sognepr., 201. —Car. Mar., 1706. —E., overing., 607. —Franch. Inger Mar., 1390. —G. J., 657. —H., overlæge, 1173. —H. A., arkitekt, 1173. —Inger, 234. —Inger Cathr. Cosmos, 274. —Joh. Carol. Charl., 564. —Joh. Jul., 201². —Karol., 640. —Kirst., 1861. —Lona, 225. —Louise Kathr., 1175. —Maren, 811. —Mar. Hans., 932. —Martha Charl., 1902. —Math. Magd., 1884. —Niels. Kirst., 573. —R. M., lærer, 1174. —V., værkmrstr., 274.
 Matras, Anna Margr., 858. —Elseb. Hel., 336.
 Matthiasdóttir, Aslaug, 1671.
 Mathiasen, Hilda Steph., 278.
 Mathiesen, Lis, 1518. —M., kioskejer, 1175. —P., 1518. —Ulr. Margr., 664.
 Matthiessen, A. G., 1176. —Aase Wichmann, 412. —Alma Elis. Margr., 1178. —E. C. V., læge, 412, 1176. —Gudr. Elis., 1045. —Jonna, 510.
 Mattsson, Hedv., 795.
 Matzen, Anna, 1359. —Anna Mar., 1281. —N., propr., 1176. —T. K., kapt., 1176. —Thora Margr. Christ., 1007, 1660.
 Matzke, E. F. A., 1176, 1643. —Kirsten Rønberg, 1643.
 Mauritzen, A. G. J., 1177. —J. E., 176. —Kate, 175, 176. —Magna, 1788.
 Mazanti, Anna Nath., 1310.
 Mazar de la Garde, D. A. V. H. B., 1177.
 Mazur, Ketty, 633.
 Mechlenburg, C., 933. —Edith Marstrand, 933.
 Meder, Mar., 1010. —P., 1010.
 Meding, Katy, 451.
 Meek, Edith Margr., 1438. —K. S., 1438.
 Mehl, Else, 758. —R. P. P., 758.
 Mehling Petersen, Julie Henr. 360.
 Mehlens, C., gdr., 1003. —Else, 1003. —M., 1178. —S., 1178.
 Meidell, B. Ø., 921. —Vera Hilda Mar., 921.
 Meier, Alma Elise, 803, 1098. —C. W., 975. —F. N., 1178. —G., autoforhdr., 1176. —Hel. Mar., 1508.
 Meilgaard, A., læge, 1918. —N. J., muremrstr., 1179.
 Meilspø, Karen, 853, 1443.
 Meilspø Christensen, L. A., 1918.
 Meincke, Ellen, 902, 903. —H. W. L., 902. —Ingr. Soph. Bech., 509. —J. L. H., 1179. —Karen, 80. —Math. Thea Emma Ottilia, 553.
 Meinertz, M. F., 199. —S., 1179.
 Meinke, Margr. Bech, 1584.
 Meisel, Anna Margr., 311.
 Meisen, Anna Kirst., 111. —V., læge, 111.
 Meisling, Cornelia, 642. —Elisa Christ. Math., 428.
 Meisner, Alma, 549. —E., 549.
 Mejer, Anna, 578.
 Mejsbye, Elis., 1433.
 Mejnberg, Carla Elise, 1295.
 Melander, Astr., 671. —Kirst., 671.
 Melbye, J. P., 1179. —P. E., 1180.
 Melcher, Astr., 363.

Melchert—Monrad Hansen

- Melchert, E., 488. —Margr., 488.
 Melchior, Bertha Ros., 905. —J., 1180.
 Melchior, C. C., 1180. —Else Magda Christ., 1631. —H., 1180, 1631.
 Melchiorstóttir, Gudbjörg, 1332.
 Meldahl, Christ., 24. —G., 1181.
 Meldgaard, A. C. O., 1181. —C., 415. —Else Vib., 415. —Kirst. Mar., 1182.
 Meldgaard Nielsen, Maren, 722.
 Melgaard, Melgård, Christ. Andr., 1182. —Ella Kathr., 1182. —J. C., 561. —Joh., 1554. —Maren, 1235. —P. L., 1182.
 Melin, K., 13. —Kirst., 13.
 Mellbye, Harr. Holm, 1317. —P. A. M., læge, 1317.
 Mellemgaard, A. H., 1183. —C., 1182.
 Møllergård, L. I., 1183.
 Møllerup, E. C. N., 1183.
 Møllerup Jensen, Nancy Karol., 1016.
 Mellin, Hulda Mar. Uir., 1898.
 Mellqvist, Selma Gust., 314.
 Melnikoff, Nadine, 1054.
 Melsen, Ingeb. Mart., 1109. —N. E., tømmerstr., 1183.
 Melson, Bodil, 1. —C. E. P., 1, 890. —Inger Margr., 890.
 Melton, A. Q. R., 1184.
 Melvø, Ellen Joh., 277.
 Menck, Math. Carol. Birg., 1184, 1745.
 Mencke, A. M., 1091. —Elna Mar., 1091.
 Mendrup, O., 1919.
 Mengel, A. V. B., 893. —Bodil, 1295. —Joh. Mar. Bothmann, 243.
 Menstad, Nicol., 1842.
 Merner, K. A., 1185.
 Merrild, Inger Kirst. Margr. Mad- sen, 1750. —Kirst. Mar., 1185. —Thora Margr., 269.
 Merrild Hansen, G., 1185.
 Merrild Jensen, Maren, 1000, 1255.
 Merrild Knudsen, Signe, 407.
 Messerschmidt, Edith, 1844. —Em. Franc., 390. —Françoise Ver. Mar. Ther., 275. —H. H., 1508. —J. A. B., 553. —Jenny, 553. —Merete, 1508. —W., 1844.
 Methling, Elin, 1229. —S., 1229.
 Metter, Mirjam, 386.
 Metz, A., amtslæge, 1186. —M. A., 1185.
 Meulengracht, R. A. 1186. —Sigr., 847.
 Meyer, A., 1001, 1090. —A. C., 1188. —Aase Eina, 1090. —Ada, 150, 1001. —Anna, 369. —Anna Birg., 696. —Asta, 673. —Astri, 448. —C. F. L., 1553. —C. L., 1503. —Dagny Berta Hedv. Thora Eli- se, 1840. —E., 506. —E. L., 1187. —E. V., 1428. —Ebba Alex., 676. —Edele Dorth. Magd., 894. —Elis., 1263, 1427, 1798. —Ella Elis., 1457. —Ella Esth., 1263. —Else, 773. —Emilie, 989. —F. G., 1189. —Galathea, 708. —Gudr., Tobiesen, 1006. —Henr. Elise, 1025. —I. M., 1187. —Ina Soph. Oline, 705. —Inga, 1244. —Inga Aug., 1665. —J. K., 1227. —Johanna v., 108. —Juliani, 616. —Lilian, 506. —Lina, 1365. —M. P., 1427. —Manna, 1778. —Mari- anne Karol., 683. —N. P., 616. —Nic. Jean. Lovise, 692. —O. H., 1244. —Olga Harr., 654. —P., læge, 1919. —P., sanitetsråd, 1189. —P. S., 905. —R. M., 1188. —Ragnhild Elis. Mundt, 77. —Rita Nath., 27. —V. E., 77. —V. E. T., 717. —Vibeke Schall, 905.
 Meyer Petersen, Grete, 1014. —H., læge, 1014.
 Meyerholz, Emilie Mar. Fred., 473.
 Meyerson, Birgit Riva, 1016. —J., 1016.
 Meyhoff, J. C. P., 36. —Mar. Chr., 36.
 Meyling, K. S., 1189.
 Meyn, Alma, 360.
 Mez, I. J. du, 523. —Louk du, 523.
 Mibach, Helfr. Cec., 672.
 Michaelsen, Agnete, 514. —L. V., 64. —Math., 1291. —Thyra Mar. Fredr., 64², 1112.
 Michalsik, H. O., 189. —S. C., 189.
 Michalson, Antonie, 1768.
 Micheelsen, Grete Cam. Wissing, 1156. —Othilie Wissing, 1156.
 Michelsen, A. B., læge, 1190. —A. H. lrs., 1190, 1191. —Anne Mar., 846. —Clara, 722. —Emma, 241. —F. V., gdr., 1919. —Herdis, 1577. —J., bøgdker, 1577. —J., gdr., 1191. —J., ors., 1190. —J. E., skibsfører, 1051. —Joh., 1804². —Joh. Elise, 650. —Julie Am. Kathr., 671. —Karen Margr., 301. —Mar. Dor., 111. —Mar. Kirst., 1703. —Mimi, 1051. —N. W., handelsrejsende, 1439. —Olga, 1614. —P. U., hofjuveler, 301. —Ran- di Kirsten, 1439. —Rigm. Fern., 987. —Thyra Margr., 361. —Vinc. Christ., 1306.
 Mickelsen, Elis, 1035.
 Middelboe, Carla, 80². —Maso. —E., 1191. —Elsie, 1577. —Mar. Magd., 1385. —V. T., 80.
 Midgard, Anne-Paul., 168. —R., 168.
 Midholm, A. J., 1192.
 Mikaelsen, A., gdr., 1192.
 Mikkelson A., overdyrlæge, 1211.
 —Agnethe, 1698. —Ane Kirst., 1761. —Ane Mar., 575. —Anna, 1281. —Anna Mar., 285. —Anna Niels. Christ., 1285. —Anna Sof. Mar., 999. —Anne Kirst., 1782. —Astr., 1721. —Both. Anine, 1917. —C. E., overlærer, 1627. —Edith Mar., 1855. —Ellen Margr., 278. —Else Mar., 199, 839. —Else Ol., 87. —Elsine, 480. —Ester, 1544. —F. V., forp., 278. —G., salgsleder, 1794. —Gertr. Mar., 285, 1877. —H., dir., 1192. —H., gdr., 1193, 1227. —H. J., 770. —Helga, 1730, 1913. —Hen- ny, 1337. —Inger Mar., 1607. —J., købm., 1544. —J., maskinfor- hdir., 1193. —J., skræddermstr., 199. —J., sognepr., 1193. —J. E., maskinmstr., 1194. —Joh., 826. —Jovine Sof., 200. —K., lærer, 1193. —Kathr., 1624. —Kirst. Niels., 888. —L., dir., 1337. —M., førstelærer, 1575. —M., mejeribest., 1192. —M. P., politifuldm., 923. —M. P., sognepr., 811. —Malv. Niels. Mar., 1524. —Mar. Kathr., 152. —Mar. Ther., 923. —Math., 1837. —Mikkeline, 328. —P., fabrikant, 350. —Poula, 381. —R., bagerm., 999. —Sof. Am., 1009. —Stine 1691. —Sør. Kirst., 1892.
 Milfeldt, A. J., 1194.
 Milland, Inge Ingeb., 1779.
 Milling, Ant. Julie Vilh., 656, 1494, 1887.
 Millung, Olga Jutta, 181.
 Milo, Dorth. Cath. Martha, 1483.
 Miltersen, Poula Cam., 1153.
 Mindlin, Jette, 618.
 Minnik, S. A., 1195.
 Minor, Rasm. Hans., 1011.
 Misfeldt, H. H., 247, 828.
 Mittet, Marit, 1580.
 Moe, A. F., 1195. —F. E. G., 595. —Helfr. Joh., 1593. —J., 1164. —Joh. Elis., 595². —Karen El- len, 1922. —O., 1195. —Sonja Vi- beke, 1164.
 Moe Lauritsen, Helga, 1922.
 Moesgaard, J., gdr., 1196. —J., mødler, 1195.
 Moestofte, P., 1197.
 Moestrup, P., 1919.
 Moestue, F., 747. —Signe, 747.
 Mogensen, A., biografdir., 1365. —A., læge, 636, 1199. —Ane Mar., 1485. —Anna, 125. —Anna Mar., 428. —Anne Mar., 304. —Astr. Ragh., 1274. —Betty Minna, 734. —Birg. Mar., 1167. —C., restaur., 91. —C. C. V., bank- assist., 1199. —C. M., portn., 19. —C. M. H. W., dyrl., 1719. —Dag- mar Margr., 19. —Edith, 1841. —Ellen Anne-Lise, 784. —Emmy Astr. Rigm., 359. —Enid Dolores, 91. —Gerda, 1299. —Grete, 462. —Grete, 1365. —H., købm., 1299. —H. I., rektor, 769. —H. F. R., fabr., 1198. —Helga, 1188. —J., godsforv., 784. —J. G., 428. —Jens. Elis., 1234. —Joh. Trine, 700. —Julie Kathr. Margr., 1561. —Jytte, 1534. —Karen, 1719. —Karen Joh., 1608. —Laura, 1209. —Laura Krist., 1293. —Li- se Birg., 636. —M., fabr., 1197. —M. C., sognepr., 1167, 1198. —M. P. J., købm., 1197. —Mar. Sof., 57. —Mar. Sof. Magd., 1575. —O., fabr., 359. —P. G., sagf., 1198. —P. J., stadsing., 462. —P. L., apoteker, 1841. —S., gross., 1534. —Thekla Sof. Flor., 952.
 Mohn, E. A., 1161. —Lillemor 1161.
 Mohnsen, Anna Karina Kirst., 1311. —Helga, 1311². —Inger Kirst., 1787. —R. E. V., læge, 1311.
 Mohr, Bina, 827. —E., 827. —Ellen, 89. —J. L. T., 1200. —Julie Anna, 1096. —Maren, 858. —Soph., Eli- se Johansen, 72. —T., 1200.
 Moi, A., 259. —Astr., 259.
 Mojzesko, Helene, 992.
 Møllerup, H. P. M., 796. —J. C. R., 1071. —Jenny Christ. Anine Sop. Rasmussen, 1071. —Mar. Ahnfeldt, 1079. —P., 1079. —Rigm. Bruhn, 796.
 Møltke, Amy, 700. —C. F. G., 1201. —E. F. E., 700. —Mar. Elis. Malv. Vilh. Anast., 1201. —O., overlæge, 1200. —O. J. A., 1201. —Signe, 762. —V. G., 363, 762.
 Møltesen, Elsebet, 375.
 Moltrup, Anna, 1201.
 Momberg, Ingeb., 1858.
 Mommer, Annemarie, 1389. —H., 1389.
 Momsen, Maren Anna Soph., 331.
 Monberg, C. E., 869. —Esther, 869. —Henr., 414. —Joh. Barth., 1076. —N. C., 1202.
 Monfeldt Andersen, Cam., 877.
 Monies, Thea, 212.
 Monrad, A. T., 765. —Anna Joh. Petrea Cec., 1430. —Valb. Mar., 765.
 Monrad Hansen, H. P., 1203, 1919.

- Monti, Eleonore Hort, 266.
 Moorna, Inga, 503. —R., 503.
 Moos, Eva, 1590. —P. H., 1590.
 Mordhorst, C. J. H., 1203. —Christ. Mar., 648.
 Morell, A. J. S., kredslæge, 880. —Caja Mar. Vilh., 880. —Leonora Lis., 200.
 Morgner, Gertr. Ida, 281.
 Morning, Else Joh., 1383. —H., 1383. —H. K., 1024. —Ingr. Betzzy, 1024.
 Moron, Anie, 600.
 Mors, A., 1791. —Ingr, 1791.
 Mortens, K. T., 1203.
 Mortensen, A., fuldm., 589. —A., gdr., 1206. —A., insp., 1662. —A. C. kgbm., 1811. —A. K., murer, 1348. —A. M., salgsinsp., 540. —A. W., partikulier, 1207. —Agnes Kirst., 1017. —Agnes Mar., 1816. —Ane, 347. —Anna, 533, 541², 774. —Anna Both. Lud., 1319. —Anna Hans., 1047. —Anne, 1566. —Annegrete, 1038. —Bente, 1316. —Birte, 540. —Birte Inga, 1689. —C., gdr., 328. —Carla Helga, 103. —Cec., 1701. —Dagm., 1481. —Dorthea Krist., 1643. —E., fabr., 1689. —Ella, 16. —Ellen, 1329. —Ely Sof., 40. —Elna, 1144. —Elna Stians, 499. —Else, 83. —Else Fanny, 1044. —Emilie, 1461. —Etta, 1348. —F. W., fiskeridir., 103. —H. C., 1533. —H. L., postmstr., 513. —Helga, 513. —Hulda Willia, 1811. —Ingr, 1043. —Ingr Mar., 1303. —Ingr. Cath., 741. —J., fragtmand, 1197. —J. A., vinhdr., 1205. —J. G., 499. —Jensigne, 241. —Joh., 941. —Juliane Mar., 662. —Jørgine Margr., 1383. —K., gdr., 1329. —K. A., dr. phil., 773. —K. H., lærer, 1205. —Karen, 1249. —Karen Boline, 884. —Karen Mar., 1807. —Karen Math., 1010. —Karol., 503. —Kathr. Math., 736. —Krist., 365, 844, 1820. —Louise, 454. —M., bagerm., 1206. —M., bankdir., 1316. —M., direktør, 1038. —M., gross., 1071. —M., kgbm., 533. —M., skoleinsp., 1206. —M. R., toldkontr., 1205. —M. V., slagterm., 1044. —Mar., 104, 816, 1000, 1376, 1635. —Mar., Jens., 1881. —Mar. Kirst., 66. —Mar. Niels., 1792. —Mar. Petr., 1461. —Mar. Theod., 1186. —Mary, 164, 433. —N., førstelærer, 1206. —N. F., kgbm., 1221. —Olga Birg, 824. —P., boelsmand, 983. —P., lærer, 1204. —P., skoleinsp., 1204. —P. E., civiling., 1204. —P. J., gross., 40. —P. K., tømmermstr., 1043. —Petra Mart., 1646. —Regitze Vilh., 381. —Rita, 1071. —Thora, 467, 1432. —Thora Cam., 931. —Ulrica, 1598. —V., læge, 1205.
 Mortenson, O. F., 1207.
 Morville, Anna Kar. Margr., 866. —C., 1681. —C. P., 1208. —Ingr, 1681.
 Mosbech, H., 1208. —N. H. S. L., 923.
 Mose, J. B., 1209. —V. H., 1209².
 Mose Jensen, Kristendse, 493.
 Mose Petersen, Jane, 1357.
 Mosegaard Nina Niels., 1209.
 Mosekilde, P. C., 1210.
 Moser, E. H., 678. —Ellen Margr., Lüttge, 679.
 Moses, Harriet Am., 433. —R. J., 433.
 Mosgaard Christensen, C., 1211.
 Moslener, Louise Flora, 794.
 Motz, Agnes v., 1235. —P. F. L., 1235.
 Moutzfeldt, Helle, 558.
 Mouridsen, M. N., bandagist, 1211.
 Mourier, C. A. D., læge, 1211. —C. D., 1211. —Elis. Alex., 1069.
 Mourier-Petersen, Annette Eleon., 1235.
 Mourits-Andersen, H. S. K., 1212.
 Mouritsen, Dor., 1267. —Henny Mar., 1359, 1360. —Karen Margr., 1163. —M. N., kgbm., 1163. —N. P., tømmerhdr., 1212.
 Mouritzen, A. C., 1212. —C. F., 1213. —Carol. Math. Loritza, 824. —Erna Elis., 1705. —Helga Cec., 23.
 Movin, R. M., 1213.
 Mowinckel, J. F., 1213, 1214.
 Moyel, O. A. R., 1214.
 Moyell, Edith Mar., 122.
 Mrawian, Faro, 367². —Simeon Sarkisian, 367.
 Mraz, J., 133. —J., 133.
 Muff, Helen Eliz., 1034. —W. S., 1034.
 Mulder-Fazzi, Poula, 435.
 Mule, J., 1214.
 Müller, Joanna, 1242.
 Mulvad, Agda Annalise, 1059. —L. M., 1059.
 Mumme, Ingeb., 1339². —Olga Mar., 596. —P. C. G., 1339.
 Munch, Amalie Margr., 1112. —Elise Elis., 1655. —Henr., 1116. —Kirsten Jensen, 1216. —Kirst. Margr., 1215. —Mar. Nikol., 1225.
 Munch-Petersen, C. J., prof., 1919. —E. J. K., 1162. —H. V., 1216. —Ida, 1162. —M., kommlæge, 1215.
 Munch-Sørensen, Gerda, 1525.
 Munk, A., 1220. —A. K., 1217. —A. K. E., 1217. —C. H., 221. —C. S., 474. —C. V., 1217. —E. N., 1219. —Ebba Stampe, 474. —Edith Lilly, 1217. —H. L., 1219. —K., 1217, 1219, 1220. —Karen Ellen, 221. —Karen Henr. Char., 1306. —Kirst., 517. —L. M. L., 1216. —Margr., 1256. —P. M., 1218. —V., 517. —V., læge, 1218. —W., prof., 1218, 1220. —V. E., 1221. —Valb. Agnete, 1835.
 Munk Larsen, Nic., 788.
 Munk-Thomsen, Karen Bang, 1918. —O. F., 1918.
 Mundt, Astr., 1170. —H., 1657.
 Mundus, Alfr., 1512. —Clara Conr., 286.
 Mune, læge, 1221.
 Munk, Anna, 895. —Dorth., 622. —Ester, 1910. —Hanne Sof. Hansen, 565. —Harriet, 1045. —K., 1222. —Laura An., 1223, 1224. —N., 1222.
 Munk-Andersen, A., 1222.
 Munk Jensen, K. C., 1222. —Karen Bod., 1910.
 Munk-Madsen, P., 1223.
 Munkebo, A., 1533. —Esther, 482. —Kirst. Elis., 557. —N. C., 482. —N. K. N., 1533.
 Munkebod, Doris, 13.
 Munkholm, C., 583. —Gerda Joh., 583. —O. C., 1223.
 Munkner, O. A., 1223, 1224.
 Munksgaard, Asta Fabricius, 1631. —E. J. N., 1432. —H. A. E., 1224. —Laura Niels., 914.
 Munkvad, Anna Edith Mar., 1140. —C. A. F., 1225.
 Munter, C., 1293. —Elfrauna Fred., 1293.
 Munthe, A., 459. —A. E. F., 1764. —Ketty Margr., 321, 459. —Stella, 1764².
 Munthe Fog, R., overlæge, 1225.
 Muser, H. A., 928. —Irma (Erma-lynn), 928.
 Muus, Bertha Magd. Bruun, 439. —Ebba Arendrup, 1568. —O., 1887. —T. E. G., 1568. —Tove Bruun, 1887.
 Muusfeldt, Ida Mar. Ragh., 229. —O. J., 229.
 Meyers, K., 11. —Margaret, 11.
 Mygd, E. O., 528. —Ellen, 1193, 1227. —H. P. T., prof., 1226. —J., læge, 71, 1226. —Julie Eleon., 1627. —Karen Soph., 528. —Louise Mar., 1067. —M. P., 1226. —Poula, 71.
 Mühlendorff, Eva Louise Margr., 210.
 Myhr Frederiksen, Ingr. Elise, 344.
 Myhre, Ellen, 305. —J. G., 1227. —Kaja, 1579. —Margr. Erasm., 618.
 Müller, Aleks. Em. Julie, 237. —Anna Dor., 1133. —Anna Mar., 917. —Anne Hennings, 168. —C., 917. —C. J., 139. —Chr., 1115. —Elis., 1590. —Elly Fr. Mar. Jul., 209. —Erna Mar., 867. —F. C., 166. —G., 885. —Gudr., 848. —H. E. J., 1228. —Ingeb. Agnes, 587. —Ingr, 1726. —Irene, 139, 140. —Joh., Hans., 724. —Joh. Krist., 672, 674. —Karen Margr., 1626. —Rosina, 214. —Ruby, 1451. —S., overkir., 1228. —S. M., 1502. —S. O., 1228, 1229. —Thora Math., 1720. —V., 1451.
 Müller Larsen, N., 1229.
 Müllertz, M. E. T. C., 1229.
 Mynster, Anna Soph. Cathr., 192. —Ida Elise, 1230. —J. P. J., 1230. —Martha Cec. Louise, 780². —Sara Ellen Louise, 97.
 Münster, H. G., 1230. —Laura Mar., 1892.
 Münster-Swendsen, A. M., 14. —C. V., 352. —Ragna, 14. —Ruth Ellen, 352.
 Münster, Adelungde, 505. —H., 505.
 Mynther, O. E. L., 1421. —Ruth Ida Betty, 1421.
 Müntzing, Anna Cath., 589.
 Münzberg, Charl., 108.
 Mürer, K. W. van V., 398. —Karen Joh. Ern., 398.
 Myszcheky, D., 1230.
 Mysen, Ida, 597.
 Møbius, Gerda Karen, 1639. —O. P. F., 1639.
 Møgelgaard Ovesen, Joh., 1829.
 Møgelvang, Dagm., 1231. —Edith Axeline, 215. —H. V., 1231.
 Møhl, Ida, 1720.
 Møhring, Agn. Math. Charl., 869.
 Mølback, Mette Carol. Kirst., 1182.
 Møldrup, Dorthea Mar., 663. —M., 1231.
 Mølgaard, A., 1525. —Elise, 1193. —Elsebet Bruun, 950. —H., dr. med., 950. —Ingeb. Maren Kirst. B., 517. —Joh. Margr., 1232. —Maren Kirst., 1090. —N. J., 1231. —N. M. P., 1231. —Signe Mar. Pedersen, 761, 1252. —Vib., 1525.
 Mølgaard Christensen, Andrea, 1789. —Kirst. Krist., 739. —O., 1654. —Tuks, 1654.

- Mølgaard-Jensen, B., 1231.
Mølgaard Jensen, Kirst., 472.
Mølgaard Mikkelsen, Bodil, 1193.
Mølhav, S. N., 1232.
Møllegaard, H. M. H., 1232.
Møllenberg, C. J., 1233.
Møller, A., 317. —A., 1556. —A., bankdir., 1353. —A., dommer, 1377. —A., gross., 1252. —A., læge, 1235. —A., maskinmstr., 1757. —A. C., forretningsf., 1290. —A. E., fabr., 1240. —A. L., 1054. —A. M., sognepr., 95. —A. R., maskinm., 1252. —Aase, 345. —Abelone Mar., 455. —Agnes, 273. —Agnes Christ Charl. Holga, 1622. —Agnete, 1499. —Alma, 265. —Amanda Elise Mar., 1255. —Amly, 865. —Ane, 479. —Ane Lauridsen, 1682. —Ane-Margr., 52. —Anna, 1408. —Anna Carol Christ., 1258. —Anna Cath., 1609. —Anna Louise, 563. —Anna Margr., 830, 831, 1638. —Anna Mar., 1256. —Anna Mar. Alb. Krist., 1566. —Anna Mar. Krist. Fred Petersen, 1253, 1254. —Anna Soph. Eleon., 1167. —Annalise Signe Skaarup, 1058. —Anne, 973. —Anne Cat., 515. —Annie Laura, 1487. —Asta Em., 221. —Birg. Margr., 864. —Bentzine C. E. C. M. F., 902. —Betzy Erica Karen, 1146. —Bodil, 1493. —C., 812. —C., gross., 1302. —C., læge, 1237, 1241. —C., salgsinsp., 1258. —C., stationsforst., 1587. —C. E., 1920. —C. F., køb., 1594. —C. G. S. E., 1849. —C. H., gdr., 1242. —C. L., branddir., 660. —C. S. M., bagerm., 1241. —Carla, 1276. —Carol., 349. —Carol. Charl. Am., 369. —Carstena Mar., 718. —Cathr., 864. —Charl., 176. —D., direktør, 1684. —Dagm., 1874. —Dagny Rosenkilde, 318. —E., konstr., 1835. —E., møllelejer, 1276. —E., propr., 253. —E. C., civiling., 1237, 1251. —E. J. C. S., kontorchef, 1237. —Ebba, 586. —Edith, 152, 951. —Edith Em., 1244. —Edith Lafontaine, 730. —Eleon. Ing., 273. —Elis., 812. —Elis. Agn. Vilh., 1573. —Elis. Fred., 1362. —Elis. Margr., 95, 769. —Elis. Vict., 1341. —Ellen, 885, 1800, 1849, 1868. —Ellen Kirst., 775. —Ellen Margr., 1066. —Ellen Mar., 1255. —Elly Math. Emma, 1355. —Elna Frida Heiberg Melsing, 127. —Eise, 241, 959. —Eise Inger, 49. —Eise Mar., 1587, 1911. —Emma Petr., 475. —Erna Laur., 1820. —F., bankdir., 1108. —F., læge, 1355. —F. B., sognepr., 110, 1526. —F. C., gross., 1235. —F. D., 190. —F. V., instrumentmstr., 1240. —F. W., lodsoldermant., 1250. —Frida Rigm. Harr. Heiberg, 704. —G. H. N., hospinsp., 1250. —Gerda, 1364, 1632. —Grete Hellstrøm, 1684. —Grethe, 1108. —Gudr., 75, 363, 364, 964. —Gunn., 1594. —Gyrithe, 1341. —H., læge, 1491. —H., overkir., 1239, 1243. —H., stationsforst., 1247. —H., viceskoleinsp., 730, 1244. —H. C. T., 19. —H. F. J., 873. —H. H., garver, 654. —H. J., 830. —H.-J., apoteker, 1236. —H. J., sghlæge, 1240. —H. M., hospforv., 1244. —H. P., best., 1247. —H. U., overlæge, 1250. —Harr., 782. —Harr. Agnes Em., 1426. —Harr. Joh. Margr., 1811. —Helga, 216. —Henny, 130. —Henr. Margr., 647. —Henr. Mar. Margr., 317. —Inge Magd., 1384. —Inger, 1069, 1713. —Inger Luther, 1258. —Inger Margr., 1757. —Inger Mog. Chr. 1030. —Inger Nieuwenhuis, 885. —J., 75, 1920. —J., bankdir., 1246. —J., dyrlæge, 1252. —J., fabr., 1249. —J., gdr., 1713. —J., lagerform., 152. —J., læge, 1321. —J., sognepr., 1253. —J. A., gross., 1247. —J. C. fabr., 1242. —J. H., gdr., 1239. —J. L., 443. —J. L. R., dommerfuldm., 1233. —J. O. A., tømremstr., 1075. —J. P., 364. —J. P., propr., 993. —J. P., skovrider, 986. —J. S., justitsråd, 1245. —J. S., kredslæge, 1244. —J. T., overl., 476. —J. V., forp., 1247. —J. V., køb., 1573. —Joh. Hans., 993, 994. —Joh. Kirst., 1231. —Julie Elise, 1230. —Jørg. Margr., 279. —K., 510, 1244. —K., cand. jur., 1234. —K., læge, 1236, 1241. —K. O., prof., 1665. —Kam-ma V. M., 264. —Karen Elise, 1290. —Karen Em. Doris, 1075. —Karen Hansen, 1191. —Karen Hel., 1073, 1074. —Karen Inge Mar., 105. —Karen Ingr., 1054. —Karla Aug., 29. —Kirsten Ellise, 1377. —Kirst., 204. —Kis, 1755. —L. A., 806. —L. A., dommer, 1242. —L. F., 1073. —L. K., overassit., 1249. —L. V., elektriker-mstr., 1249. —Laura, 1498. —Laura Joh., 663. —Lis, 873, 1353. —Lise, 253. —M., læge, 345. —M., viceskoleinsp., 1251. —M. H., 1908. —Marchen, 510. —Maren, 283, 1027. —Maren Andersen, 403. —Maren Jac., 698. —Mar., 465, 910, 1603. —Mar. Angel, 303. —Mar. Joh. Louise, 1389. —Mar. Kirst., 51. —Mar. Louise, 1550. —Mar. Sof., 695. —Mary Louisa Rosford, 1447. —Medi Alise, 1611. —Meta Elis., 226. —N., godsejer, 1499. —N., køb., 996. —N., propr., 1425. —N. A., urmager, 1741. —N. C., 786. —N. C. T., 363. —N. D. T. L., 241. —N. G., læge, 1248. —N. M., gross., 1246. —N. N. urmager, 1235. —N. O., gross., 1058. —Nina, 730. —Nora, 1430. —O., bankfuldm., 49. —P., prof., 1573. —P. C., 318. —P. J., køb., 1243. —P. K. J., prof., 1243, 1248. —P. T., 605. —Petra Othilie Fred., 658, 669. —R., 1920. —R. P., 1914. —Rasm., 64. —Rigm., 1081. —S., mag. sc., 216. —S. V., gdr., 1237. —Sab. Petr., 609. —Sigr., Thora Hammer, 548. —Soph., 919, 1741. —Soph. Mar., 1317. —T., propr., 1234. —T., sognepr., 190. —T. L., revisor, 1755. —T. V., sghlæge, 1241. —Thomasine, 1104. —Tilly, 1556. —Tove, 363. —Tove Dora., 1908. —V., læge, 964. —V., sognepr., 1239. —V., telegrafbest., 1249. —V., vilåthdr., 1239. —V. A., højsk.forst., 189. —V. C., skytte, 1238. —V. C. C. P., kass., 1238. —V. M., forretn.best., 1234. —V. M. T., kommassist, 1251. —W. T., driftsleder, 1252. —Valb., 681, 1436. —Valb., Mar., 1704. —Wilh. Mar. Cath., 996. Møller Andersen, B., 1330. Møller-Andersen, Jensine, 1741. Møller Christensen, C., 1246. —E., afdlæge, 1253. —P. A., 1254. Møller Hermansen, K., lærer, 1393. Møller-Holst, K., 226. —Tove, 226. Møller Kristiansen, J., 1826. —Sigr. Mar., 1826. Møller Nielsen, C., 600. —Ega, 1073. —J., læge, 1255. —Ulla, 600. Møller Petersen, Maia Kirst., 356. Møller Rasmussen, Bodil, 391. —C., 391. —Edith, 836. Møller-Sørensen, H. C., 1256. Møllgaard, Agnes, 409. —E. H., 1256. —Meta Mar. Fredr., 270. —O., 1257. Mølmark, Ludvigna, 954. Mølmark-Hansen, Anna Elis., 954, 955. Mørch, A. E., 352. —Anna Joh., 1514. —Anna Mar. Cathr., 1694. —Betty Anna Ebba, 1348. —Clara, 1161. —E., 702, 1348, 1771. —Elis., 919. —Ellen Mariane, 54, 644. —Ingr., 851. —J. L., 1258. —M., 1258. —Mar., 1259. —N. T. C., 1257. —O., 644. —V., 851. Mørch-Hansen O., 429. Mørch Pedersen, Johanna, 1750. Mørck, F., 1259. —O., 1465. —Polly, 1465. Mørk, Louise, 579. —Sørine Pedersen, 1260. Mørk-Hansen, Henr., 1843. Mørk Jacobsen, Ingr., 1620. Mørkeberg, C. F., 1261. —Clara Gunilla, 1305. —Ingr., 274, 794. —Karen Margr., 1249. —P. A., 1261. —S., læge, 1249, 1260. —Sigr., 992. —T. W., overlæge, 1260, 1305. Mørkov, Ida, 176, 734. Mørner, H. O. G., 435. —Lise, 435. Mørup, Anna Ingeb., 802, 803. —Joh. Ernest. Fred., 276.

N

- Naabye, Dagm. Alex. Joh., 316. Nagel, Lina, 1109. Nagler, Henr., 755. —Joh. Louise, 1237. Nahmensen, Mar., 428. Nandrup, A. V. L., 1251. —Ellen Richardt, 755, 760. —Grete, 1251. —Inger Richardt, 1184. —S., læge, 1261. —S. P. C., læge, 1261. Nannestad, C., overlæge, 1262, 1263. —Gerda, 1739. —Margr. Aug. Bol., 989. —Margr. Henr., 1139. —N. C., læge, 1262. Nannestad Hansen, Gudr. J., 378. —R., 378. Nannestad Lorenzen, Inge, 1739. Nansen, Karen Dor., 1831. Narvestad, C., 1034. —Eva Mar., 1034. —T. S. A., læge, 1263. Nash, Annie Elis., 1226. Naskov Christensen, H. J., køb., 272. Nathan, Edith Fanny, 720. —F. H., 720. —Inger Frida, 213, 214. —J., 1263. —L., 213. Nathansen, Elna, 1759. —Fred., 1529. —Joh., 1243. —S., 1264. Nathanson, M., 179. —Rosaly, 179. Naumann, M. F., 1264. Naundrup Christensen, Nanna, 849. Naver, S. P., 1264. Nayberg, Kätchen Simonia, 934. Nebelong, Fanny, 1254.

- Nebeløng-Hansen, Birg., 1254.
 Neckelmann, Agnes, 1777. —Elisa Nikol., 830.
 Nedahl, Mary Louise Leon., 202.
 Nedergaard, Dorth. Kirst., 290. —Gudr. Nielsen, 1893. —Ingeb. Thal., 528. —J., 1264. —N. C., 528. —S. F. N., 1893.
 Nedergaard Mikkelsen, Poula, 820.
 Nedergaard Pedersen, Joh., 249.
 Nedergaard Petersen, Grete, 290.
 Nederveld, Joh. Mar., 1852.
 Neerborg, O. V., 1265.
 Neergaard, Anne, 1604. —Bodil Vib. de, 1169. —C., læge, 1267. —C. M., 1266. —Christ., 731. —Ellen Marth. Jenny, 537. —H. C. F., 1266. —Mar. Elis., 171. —S. R. G. T., 1604.
 Neergaard Knudsen, Inger, 710.
 Neergaard Lassen, Dagm., 1696.
 Neergaard-Møller, Grethe Christ. Elis., 1114. —V., 1114.
 Neergaard-Petersen, C. E., 446. —Caja, 446.
 Neermann, P. R., 1267.
 Neerup, Anna Elis., 427.
 Neess, Anni, 1926. —K. A., 1926. —Oline Joh. Olesen, 1495.
 Nehammer, Julie Esth. Ther. Franz, 1926.
 Nehm, E. R., 1396. —Heinricha, 1396.
 Neidhardt, F. F., 1267.
 Neijendam, Carla Joh., 968.
 Nelholt, P. S., 1617. —Ruth, 1617.
 Nellemann, Clara, 871. —Esth., 1916. —Gudr. Vilh., 1512. —J. W., 871. —Karen, 177, 1884. —L. P., 177. —P., 1268.
 Nellemose, Hilma, 1157, 1158. —Jenny Thora Elis., 504².
 Nelson, M. O., 1358. —Ruth, 1358.
 Nelsson, Petrea, 543.
 Nepper, Olga Elis., 1310.
 Nerstrøm, Anna Elis., 1268.
 Ness, Oline Olesen, 79.
 Neu, Marg., 1922.
 Neuendorff, Ella, 1819.
 Neuenschwander, W. A., 1268.
 Neuhaus, Ellen, 1526. —Gerda, 1130. —V. C., 1130, 1526.
 Neukirch, G., læge, 1268.
 Neumann, Gunh., 1577. —Karen Margr., 1876.
 Neve, G. D. S., 1269. —N. C., 1269.
 Neven, Mar., 846. —W., 846.
 Nevin, Jenny, læge, 1080.
 Nevin Christensen, H., 1269.
 Nickelsen, Ellen, 1020f. —N. C., 1021.
 Niclasen, Herborg, 1507. —N., 1507. —P. B. K., 340.
 Nicolaisen, Christ., 983. —Grete, 1902. —H., 1627. —H. D., 983. —Iris Vib., 1627. —O. H., ing., 1902.
 Nicolajsen, A., propr., 1270. —Christ., 1409. —K. A. P., gdr., 1270. —Laur. Petr., 521. —Olga Louise, 1368.
 Nidam Jensen, A., 544. —Bente Ell., 544.
 Niedermann Pedersen, Dorrit, 1923.
 Nieldatter, Nikol. Krist., 1851.
 Nielsen, A., bankdir., 1297. —A., dyrslæge, 1649. —A., forst., 1283. —A., gdr., 112, 1277. —A., ktchf., 389. —A., kredsælge, 1716. —A., købm., 445. —A., landmand, 1296. —A., overinsp., 1020, 1665. —A., patruljebådsfører, 548. —A., slagtermstr., 1314. —A., togfører, 1674. —A. C., komponist, 1236. —A. C., læge, 459. —A. C., metalvarefabr., 1065. —A. G., ktch., 267. —A. H., værkf., 1330. —A. J., missionær, 739². —A. K., ktch., 70. —A. L., cyklehdl., 44. —A. M. A. J., lab.mstr., 1283. —A. P. N., kaptajnt., 1437. —A. S., landinsp., 477. —A. T., sognepr., 54. —A. V., dir., 291. —A. V., gross., 957. —A. V., skoledir., 136. —Aase Teegea, 1013. —Adamine Ant., 55. —Adel. Niels. Ver., 1336. —Agda Jul., 1775. —Agga Dor., 1065. —Agis, 1774. —Agnes, 1204, 1211, 1283, 1870. —Agnes Christ. Jens., 1813. —Agnes Dorth. Christ., 276. —Agnes Eleon., 1511. —Agnes Elis., 136. —Agnes Kirst., 1379. —Agnes Mar. Laura, 1440. —Agnes Olga Christ., 1169. —Agnes Ther. Mar., 1624. —Alice, 478. —Alma, 40. —Alma Joh., 593. —Amalie, 1868. —Amalie Chr., 1516. —Amalie Thom., 725. —Andr. Math. Aug., 1549. —Ane Dor., 1789. —Ane Elis., 1773. —Ane Jens. Krist., 1023. —Ane Joh., 1227. —Ane Kath., 294, 963. —Ane Kirst., 865², 1037, 1196. —Ane Krist., 402, 1741. —Ane Louise Cathr., 1548. —Ane Margr., 265, 785, 1914. —Ane Mar., 39, 43, 984, 1013, 1098, 1646, 1695. —Ane Mar. Kirst., 1883. —Ane Niels., 491. —Ane Soph., 121. —Anea Kirst., 153. —Anna, 237, 359, 421, 529, 539, 795, 801, 995, 1093, 1366, 1833. —Anna Aug. Cathr., 218. —Anna Chr., 907, 1824. —Anna Christ., 1363. —Anna Dor., 476. —Anna Elis., 542, 1445. —Anna Em., 1273. —Anna Emily, 1380. —Anna Josef., 194. —Anna Kathr., 33, 712, 818, 1235, 1714. —Anna Kirst., 1273, 1533. —Anna Margr., 566, 1137. —Anna Mar., 328, 410, 814, 972, 1574. —Anna Mar. Dorth., 962. —Anna Mathiasen, 1544. —Anna Niels., 1610. —Anna Nora, 637. —Anna Otilia, 1407. —Anna Paul. Niels., 125. —Anna Vilh., 670. —Anne, 518, 747. —Anne Jens., 88. —Anne Kathr., 701. —Anne Margr., 1451. —Anne Mar., 156. —Annelse, 578, 1351. —Annette Math., 1388. —Anny, 1921. —Aslaug, 1280. —Asta Jacobs Vilh. Aug., 780. —Asta Louise, 1344. —Astr., 406, 597, 1908. —Astrid Joh., 29. —Astr. Laura, 447. —Astr. Mar., 298, 947. —Aug., 780. —Aya Jens., 744. —B., forretningsf., 1100. —B., købm., 1151. —B. C. F., repr., 1286. —Bertha, 304, 1802. —Bertha Ingr., 1872. —Bertha Joh., 829. —Bertha Margr. Joh., 743. —Bertha Mar., 58. —Betty Sigr., 1776. —Birgit, 970, 1314. —Birg. Mar., 1211. —Birte Elise Zenia, 719. —Birte Mar., 1870. —Birthe, 957. —Birthe Elena, 1716. —Birthe Mar., 925. —Bodil, 104, 947, 1226. —Bodil Kirst. Hans., 1699. —Bodil Rigm. Kathr., 1486. —C., antikvitetshdlr., 1157. —C., entrepr., 1074. —G., forretningsfører, 873. —C., forst., 1358. —C., gdr., 169, 842, 1497, 1845. —C., hotelejer, 1702. —C., lærer, 1290. —C., rangermstr., 1294. —C., red., 1298. —C., repr., 328. —C., mstr., 420. —C., slagtermstr., revisor, 293. —C., sadelmager, 1296. —C. A., værkfører, 1578. —C. C., insp., 1282. —C. C., mæltermstr., 1159. —C. C. H. C., arkivar, 1275. —C. C. V., buntmager, 1480. —C. C. V. M. V., 1437. —C. D., dr. phil., 539. —C. E., konsul, 821. —C. E., købm., 248. —C. F., entrepr., 899. —C. G., forretningsm., 578. —C. F., fabrikant, 701. —C. F., lærer, 1273. —C. F., sadelmager, 661. —C. F., sognepr., 597. —C. G., karetmgr., 185. —C. G., skomager, 588. —C. G. H., typograf, 1277. —C. J. B., købm., 291. —C. L., maskinmstr., 1507. —C. M., købm., 264. —C. M., skibst., 84. —C. P., gdr., 384, 1541. —C. P., landm., 1739. —C. P. L. R., sognepr., 1297. —C. R., fuldm., 1587. —C. S., parcellist, 1274. —Carla, 1665. —Carol., 271, 1724, 1782. —Carol. Math., 1668. —Carol. Vilh., 611, 1247. —Cath., 1243. —Cathr., 226. —Cerene, 1166. —Charly, 1275. —Christa, 1049. —Chr. 31, 120, 764, 1795. —Christ., 280, 1753. —Christ. Jessine, 1647. —Christ. Margr., 1491. —Christ. Mar. Magd., 1920. —Clara Jenny Kirst., 843. —Dagm. Cec. Kathr., 834. —Dagm. Margr., 1615. —Dagmy, 550. —Dagmy Vict. Emma, 1734. —Dora, 896. —Dorth. Christ., 1602. —Dorth. Soph., 515. —E., bogholder, 421. —E., cand. pharm., 3. —E., fabrikkbest., 465. —E., forst., 1283. —E., gdr., 432. —E., gross., 1120. —E., installatør, 1844. —E., kontorchef, 1314. —E., revisor, 1287. —E. A., red., 540. —E. G., læge, 450. —E. J., sporvejsdir., 1117. —E. J. E. K., laborant, 908. —E. V., installatør, 1841. —Ebba Othilda, 931. —Edith, 112, 270, 1330. —Edith Ingeb., 943. —Eleon Joh. Ant., 343. —Elis., 274, 595, 1045, 1743, 1926. —Elis. Gabr., 756. —Elis. Karen Ant., 1258. —Elise Margr., 1018. —Elis. Mar., 885. —Elise Kathr. Birg., 831. —Eliz. Christ., 1684. —Ella, 56, 213, 1601. —Ella Henr. Vilh., 1468. —Ella Mar., 1529. —Ella Mar. Elis., 574. —Ellen, 98, 420, 933, 1275, 1535, 1693, 1847. —Ellen Betty, 1411. —Ellen Cathr., 352. —Ellen Elis., 1812. —Ellen Gunh. Karin, 61. —Ellen Joh., 1912. —Ellen Joh. Mar., 1072. —Ellen Karen, 1695. —Ellen Margr., 460, 843, 1293, 1612. —Ellen Mar., 1384. —Ely Birg. Rosa, 1149. —Elna Joh. Sof., 524. —Elna Sof. Elis., 1061. —Else, 938, 1821. —Else Gudr., 459. —Else Inger, 1502. —Else Kirst., 1278. —Else Krist., 199. —Else Lis, 515. —Else Magd., 1333. —Else Margr., 947. —Else Mar., 32, 118, 1096. —Elvira, 492. —Em., 53. —Em. Jens., 924. —Em. Krist., 1629. —Em. Mar., 35. —Em., Soph. Joh., 1380. —Em. Ulr., 785. —Emma, 995. —Emma Joh., 157. —Emma Jørg., 637. —Emma Nath., 1132. —Emmy, 273, 693. —Emmy Agnete, 1378. —Emmy Margr., 676. —Emmy Oline, 250. —Erna,

1738f. —Esth. Gyriith. Clara, 575.
—Esth. Mary, 1797. —Ella, 697.
—Eva, 1358. —F., gdr., 336. —F.,
insp., 320. —F., journalist, 1279.
—F., maskinfabr., 1515. —F.,
prof., 1288. —F. C., toldkontr.,
1624. —F. C. A., ktchef, 57. —F.
C. C., karetmagermstr., 809.
—F. J., 1300. —F. J., tegner,
1872. —Fanny, 400. —Fanny
Elis., 489. —Flora Mar., 1787.
—Frans., 1505. —Fred., 278.
—Fred. Kathr. Mar., 1507. —Frida
Ellen, 1452. —G., købm., 1291.
—G., rentier, 1294. —G., tand-
læge, 1078. —G., tømremstr.,
1870. —G. R. C., inkassator,
1296. —Gerda, 37. 5823. —Gerda
Mar., 840. —Gertr. Margr., 1074.
—Gertr. Mar., 20. —Gertr. Thora,
1300. —Grethe, 430, 1772.
—Gudr., 788, 1087. —Gudr. Ag-
nete, 892. —Gudr. Bodil Mar.,
1869. —Gudr. Dagm., 57. —Gudr.
Erna Karla, 701. —H., automob-
ilhdrl., 1507. —H., bankdir.,
1277. —H., bogtrykker, 61. —H.,
centralmstr., 1281. —H., entrepr.,
1013. —H., gdr., 1292. —H., ing.,
198. —H., kantor, 714. —H.,
købm., 1279. —H., læge, 366,
1044, 12881, 1853. —H., maler,
515, 1272. —H., murermstr., 1278.
—H., red., 795, 1278. —H., vejer,
237. —H. A., ekspsekr., 64. —H.
A., kordegn, 161. —H. A., propr.,
1291. —H. A., skibsfører, 843.
—H. A. F., vognmand, 1495.
—H. C., havnearbejder, 1281.
—H. C., lærer, 1088, 1089, 1286.
—H. C., malermstr., 1274. —H.
C., snedkerstr., 575. —H. E.,
telegraform., 1279. —H. F. O.,
prokurist, 655. —H. H., manu-
fakturdhrl., 947. —H. H., rentier,
1276. —H. J., gross, 333. —H. L.,
urmager, 571. —H. O., bank-
fuldm., 1285. —H. P., distr.-
møntør, 430. —H. P., elektr.,
1274. —H. P., entrepr., 875. —H.
P., restauratør, 1618. —H. P. K.
T., civiling., 90. —H. R. P., cand.
pharm., 1280. —H. T., repr.,
1206. —H. V., 653. —H. W., re-
ktor, 970. —Hanne, 319. —Hans.
Kirst., 1200. —Hans. Mar., 303,
878. —Harr. Sof., 1762. —Helen,
1874. —Helene, 237, 1467,
1897. —Helene Cathr., 223. —Helen
Joh. Mar., 342. —Helga,
504, 909, 1420, 1691. —Helga Joh.,
620. —Helle, 1120. —Henr.,
1454, 1470. —Hertha Paul. Kirst.,
345. —Hilda Petra, 1527. —Hulda,
1175. —I., gdr., 1920. —I.,
malermstr., 1418. —Ida, 851.
—Ida Anine, 44. —Ida Clara, 722.
—Ida Elvira, 364. —Ida Kirst.,
32. —Inga, 1578, 1876. —Inga
Alice, 1497. —Inga Elseb., 548.
—Inge, 1853. —Inge Else Helga
Em., 539. —Inge Mar., 1147.
—Inge Mer., 336. —Inge Tove
Hellen, 445. —Ingeb., 451, 921,
1113, 1482, 1550, 1634. —Ingeb.
Christ., 1065. —Inge. Ebba, 904.
—Ingeb. Elis., 879. —Ingeb.
Kirst., 609. —Ingeb. Mar. Elise,
1386. —Ingeb. Valfr., 1213. —Inger,
1326, 1665, 1721. —Inger
Louise, 661. —Inger Mar., 648,
844, 866, 1316, 1382, 1730. —Inger
Mar. Nikol., 1020. —Inger
Ruth, 227. —Ingr., 601. —Ingr.-
Astr., 1501. —J., civiling., 57.

—J., cyklehdrl., 1749. —J., fabr.,
118, 1209, 1275, 1821. —J., gdr.,
392. —J., isenkrammer, 1282.
—J., konditor, 1295. —J., lærer,
21. —J., maskinfabr., 1475. —J.,
møllebest., 1289. —J., murer-
mstr., 877. —J., prof., 1139.
—J., prok., 1812. —J., sadelmag-
er, 908. —J., vinhdrl., 1287.
—J. B., købm., 991. —J. C.,
bogtrykker, 1802. —J. C., salg-
chef, 1320. —J. C., slagtermstr.,
560. —J. C., sognepr., 1286. —J.
C. A. M., apoteker, 1467. —J. C.
L., mejeribest., 1290. —J. C. M.,
lærer, 767. —J. E., garver,
1287. —J. E., gdr., 1921. —J. E.
A., købm., 1125, 1277. —J. E. A.,
manufakturhdrl., 1294. —J. J.,
gdr., 1293. —J. J., propr., 555.
—J. J. S., fodtøjshdlr., 228. —J.
K., dir., 1362. —J. K., lærer,
1296. —J. L., gdr., 346. —J. M.,
købm., 1327. —J. M., tandlæge,
1308. —J. P., bryggeriarb., 539.
—J. P., gartner, 1601. —J. P.,
kass., 1501. —J. P., købm., 904.
—J. P., musiker, 1691. —J. S.,
bogtr., 313. —J. S., propr., 713.
—J. T. A., dommer, 1272. —Jac.
Christ., 614. —Jac. Margr., 999.
—Jenny Bergl., 1315. —Jens.,
762. —Joh., 239, 296, 309, 345,
505, 694, 821, 1430, 1661. —Joh.
Bod. Margr., 979. —Joh. Chr.,
1274. —Joh. E., 1914. —Joh.
Em., 1591. —Joh. Kirst., 606.
964. —Joh. Margr., 344. —Joh.,
Mar., 841. —Joh. Kirst., 1042.
—Joh. Petr., 447. —Joh. Sof.,
890. —Jos., 1160. —Juliane Mar.,
504. —Julie, 1014, 1240. —Jørg.
Christ., 1051. —Jørg. Florent.
Birg., 1017. —K., gdr., 1291.
—K., insp., 1437, 1577. —K.,
sognepr., 1893. —K. A., gdr.,
1019. —K. C. M., gdr., 766. —K.
M., kaptajnltjt., 609. —K. M.
V., konditor, 488. —K. O., isenk-
kr., 1154. —K. P. M., insp., 104.
—K. V., sognepr., 1297. —Kam.
Mar., 706. —Kamma, 845. —Ka-
ren, 8, 271, 419, 552, 608, 1039,
1181, 1322, 1360, 1611, 1728, 1731.
—Karen Anna Elis., 1357. —Ka-
ren Em. Niels., 387. —Karen
Henr. Anna, 1400. —Karen
Kathr., 914. —Karen Kirst.
Johnsen, 244. —Karen Margr.,
1331. —Karen Mar., 318, 385,
656, 735, 779, 834, 1001, 1015,
1067, 1337, 1601, 1673. —Karen
Mary Agnes, 1916. —Karen Sof.
Kirst., 540. —Karen Stine, 828.
—Karen Valb. Jenny, 767.
—Karia Malv. Aleks., 139.
—Karia Margr., 1501. —Karol.,
775, 1101. —Kath., 1101. —Kathr.,
157, 830. —Kirsten, 648, 968,
1492. —Kirsten Estr., 1147.
—Kirst., 165, 260, 269, 1299, 1620.
—Kirst. Joh., 378. —Kirst.
Margr., 901. —Kirst. Mar., 1279.
—Kitty, 1128. —Krist., 1923.
—Krist. Margr., 1138. —Kritte,
756. —L., bagerm., 784. —L., ce-
mentstøber, 1642. —L., gdr., 879.
—L., kornhandler, 1890. —L.,
købm., 595, 1162, 1481. —L., me-
jerierje, 1449. —L., overserg.,
565. —L., slagtermstr., 844. —L.
C. bagermstr., 138. —L. B., insp.,
1612. —L. J., gdr., 1293. —L. P.,
kapt., 487. —L. P., salgskusk,
1275. —L. V., gdr., 1388. —L. V.,

F., sognepr., 1476. —Laura, 1063,
1642, 1663. —Laura Cec., 1546.
—Laura Dorth., 1408, 1418.
—Dor., 1418. —Laura Elv., 292.
—Laura Em., 1108. —Laura
Hans., 256. —Laura Mar., 1175.
—Lena-Kajsa, 64. —Lili Wilh.,
486, 487. —Lilli, 372, 899. —Lil-
ly, 1924. —Lilly Signe, 1437.
—Lily, 1020. —Lise, 1392. —Lr-
sette Mar., 385. —Lola, 560.
—Louise, 265, 502, 1261, 1319.
—Louise Joh. Kathr. Julie,
1029. —Lovise, 1484. —Lydia,
353. —M., bagerm., 1291. —M.,
dir., 1024, 1215. —M., forret-
ningsf., 298. —M., gdr., 1281,
1400. —M., husejer, 595. —M.,
købm., 1290. —M., overlærer,
1276. —M., postpakmstr., 1278.
—M., snedkerstr., 1627. —M.,
tømrer, 1295. —M. C., boghdrl.,
208. —M. F., manufakturhdrl.,
162. —M. H., kassekontr., 1501.
—M. J., driftsbest., 1392. —M.
K., handelsgartner, 1283. —M.
M., konstr., 1230. —M. M., mu-
rerstr., 1621. —M. N. A. S.,
dir., 1684. —M. P., gdr., 1279.
—M. T., landpostbud, 1293. —M.
T., sognepr., 1833. —Magda,
1399, 1537, 1612. —Magda Kirst.
Niel., 34. —Magda Krist., 52.
—Magda Marina K. V., 836.
—Magd., 422. —Magd. Dor.,
1740. —Maren, 30, 698, 781, 782,
1270. —Maren Dor., 149. —Ma-
ren Em., 778. —Maren Kirst.,
141, 1301. —Maren Mar., 299.
—Maren Mar. Kirst., 884.
—Margr., 293, 300, 1305. —Margr.
Kirst., 873, 1206. —Mariane, 103,
1009. —Mariane Theod., 1123.
—Mariann Birthe, 560. —Marian-
ne, 63. —Marianne Petersen,
1031. —Mar., 33, 157, 396, 447,
460, 502, 810, 918, 1211, 1450,
1480, 1516, 1561, 1683, 1695, 1701,
1899. —Mar. Andr. Hans., 1417.
—Mar. Birg., 294. —Mar. Bol.,
1183. —Mar. Dagm., 730. —Mar.
Dorth. Jens., 836. —Mar. Eleon.
Chr., 1063. —Mar. Elis., 1093.
—Mar. Gertr., 231. —Mar. Kirst.,
364, 883. —Mar. Mart., 202.
—Mar. Rasm., 1862. —Mar. Sof.,
1229. —Mary, 1045, 1316, 1437.
—Mary Bodil, 391. —Mary Em.,
270. —Mary Margr., 1809. —Mary
Okt., 906. —Math., 1120, 1150,
1224. —Math. Hel. Hedv., 653.
—Math. Karol., Inger, 35.
—Math. Povline, 877. —Math.
Wilh., 366. —Meta, 1851. —Mette,
1068, 1717. —Mette Kirst., 760.
—Mette Mar., 1294, 1343, 1378.
—Mette Mar. Kirst., 1605.
—Mette Sof., 1420. —Mettesine
Karol., 1246. —Mich., 738.
—Musse, 547, 7133. —N., arbmnd.,
1067. —N., fabrikant, 764. —N.,
forst., 1282. —N., forstlærer,
1286. —N., gdr., 924, 1101, 1147,
1293. —N., gross., 609. —N.,
handelskforst., 1280. —N.,
landmand, 648. —N., mølleer,
1470. —N., repr., 1271. —N.,
salgsinsp., 1069. —N., skibsfører,
1271. —N., sognefoged, 1272.
—N. A., 1300. —N. A., værkemstr.,
1147. —N. C., bgmstr., 601. —N.
C., bygmstr., 1280. —N. C.,
forrfører, 246. —N. C., over-
forv., 225. —N. C., sparekasse-
best., 156. —N. C., sparekasse-

- dir., 770. —N. C., teglværksejer, 359. —N. E., postkontr., 1696. —N. E. C., vejer, 1273. —N. F., overpostbud, 1294. —N. H., landinsp., 1701. —N. J., amtsskolekons., 1130. —N. J., gdr., 1255. —N. J., husm., 1526. —N. J., matros, 619. —N. J., pakmstr., 810. —N. J. S. A., sagf., 684. —N. K., gdr., 933. —N. K., skræddm., 238. —N. K. E., gdr., 1285. —N. K. M., korpsoff., 1273. —N. M., forretningsf., 1584. —N. M., murerform., 418. —N. M., overassistent, 761. —N. M., red., 1867. —N. O. E., skibstømrer, 415. —N. P., arrestforv., 34. —N. P., barbermstr., 1289. —N. P., gdr., 1284. —N. P., gross., 1642. —N. P., karetmager, 1510. —N. P., købm., 1287. —N. P., læge, 1298. —N. P., manufakturhldr., 119. —N. P., maskinfører, 1813. —N. P., mægler, 574. —N. P., overlæge, 1284. —N. P., propr., 670. —N. P., red., 1278. —N. P., sogneptr., 1417. —N. P., tømremstr., 1096. —N. P. C., sødelmager, 1299. —N. P. E., lokomotivmstr., 1275. —N. P. M., lærer, 1288. —N. P. S., præst, 1077. —N. R., komm.lærer, 1285. —N. S. P., præst, 1019. —N. V., købm., 1226. —Nicol., 1341. —Nicol. Math., 1870. —Nicol. Niels., 1432. —Nikol., 619. —Niels., 827, 1206. —Niels. Kirst., 1035. —Nina Mar., 588. —O., plantageejer, 118. —O., smørhldr., 364. —O., stadsdyrlæge, 1387. —O., tømremstr., 780. —O. C., politiasist., 1298. —O. L. V., rektor, 217, 538. —O. P., købm., 249. —O. R., isenkr., 582. —Oda, 789. —Oda Engine, 355. —Olga, 1014. —Olga Chr., 146. —Olga Fanny Chr., 1777. —Olga Ingeb., 888, 897. —Olga Mar., 1598. —Olga Math. Anna, 1296. —Onni Theod. Em., 674, 675. —P., gdr., 348, 1869. —P., gross., 548, 1279. —P., insp., 1289. —P., lærer, 1265. —P., propr., 1573. —P. A., kontorist, 1578. —P. A., købm., 1298. —P. A., skræddermstr., 931. —P. J., 1921. —P. K., overing., 803. —P. L., forv., 1642. —P. M., hovedkass., 254. —P. M., stationsforst., 547. —P. S. C., glarmstr., 6. —P. T., skytte, 1295. —P. T., snedkermstr., 1232. —Paula Ida, 313. —Paula Sev., 25. —Petra Chr., 1391. —Petr., 43, 717, 886, 1462. —Petr. Elis., 1084. —Petr. Karol., 682. —Petr. Laur. Jørg., 630. —Poul., 748. —Poul. Sør., 747. —R., gdr., 1629. —R., købm., 1608. —R., parcellist, 1701. —R. A., snedker, 137. —R. P., murerm., 346. —Ragnh., 684. —Rasmine, 158. —Rigmor, 795. —Ruth Doris, 1577. —Ruth Inger, 254. —Ruth Louise, 1157. —Ruth Minna, 238. —S., bagerm., 633. —S., dyrl., 271. —S., førstelærer, 67. —S., læge, 1284. —S., lærer, 914, 1473. —S., møller, 911. —S., stationsforst., 1138. —S., urtekr., 1639. —S. A., fabrik., 531. —S. A., overlærer, 1289. —S. A. H., sogneptr., 1230. —S. C., gdr., 117. —S. C. M., overinsp., 1284. —S. M., sogneptr., 1292, 1693, 1746. —S. V., boghldr., 756. —Sahra Esther, 1459. —Sidsø Kirst., 217. —Sidsø Marianne, 1622. —Sidsø Mar., 953. —Sidsø Kirst., 104. —Sidsø Mar., 810. —Signe, 974, 1475, 1921. —Sigr., 1019. —Sigr. Krist., 1672. —Sine, 1029. —Sine Kamille, 71. —Sof., 1911. —Sof. Charl., 22. —Sof. Elise, 636. —Sof. Krist., 59. —Soph., 269. —Soph. Fred. Charl., 1749. —Soph. Mar., 925. —Steph. Mar., 1471. —T. fabr., 490. —T., købm., 1753. —T., maskinm., 493. —T., overlæge, 934. —T. M., handelsfuldm., 674. —T. F., gdr., 845. —T. R., kommunaldirektør, 1920. —Theod. Christ. Mar., 1750. —Thomasine Mar., 1264. —Thyra Dagm., 162. —Tine, 805. —Tove, 1598. —Ulla, 493. —Ulla Agnethe, 655. —W. fabr., 1351. —V., funkt., 1289. —V., herre-ekvhldr., 1502. —V., kredslæge, 1224. —V., lærer, 1311. —V., manufakturhldr., 1577. —V., maskinmstr., 539. —V., møbelhldr., 889. —V., snedkermstr., 1293. —V., urmager, 857. —V. A. R., komm.lærer, 460. —V. E., købm., 413. —W. J. E., kriminaldommer, 120. —V. M. P. J., sogneptr., 1016. —V. T., smed, 270. —Valb., 773, 796. —Valb. Dagm., 164. —Valb. Nic., 202. —Wilh., 886. —Vilh. Am., 1033. —Zenja, 1515. —Zenta Em., 1573. Nielsen-Bagge, A., 1910. Nielsen-Jexen, P. J., 731. Nielsen-Krogh, Anna Kirst. Nic., 1690. Nielsen Kusk, E. E., 1299. Nielsen-Skensved, E., 1700. —Inger, 1700. Nielsson, Christ., 311. —Ida, 1018. —Joh. Margr., 1249. —Mar., 1437. Niemann, H. W., 1299. —Hans. Henr., Vilh., 878. Nieuwenhuis, Inger Mar., 1081. Nikolaisen, Fred. Jens., 119. —J. B., 437. —Kath., 1469. Nikolajsen, J. C., købm., 1299. —Margr., 1101. Nilausen, L. P., elektriker, 1299. —L. P., form., 1300. Nilsen, Judith Ther., 1603. Nilsson, E., 728. —Signe Linnéa Sekelinde, 728. Nilsson, Alinda, 525. —Anna Charl., 130. —Aug., 227. —C. G., 1655. —E. A., 151. —Ellen Sof., 1680. —Elly, 1091. —Gudr. Ingeb., 1811. —J., 1091. —J., overläkare, 192. —Karin Elis., 144. —P. O. K., kontorchef, 1300. —S. J., 1357. —S. J., skræddermstr., 144. —Ulla Barbro, 151. —Ulla Melita, 1118. —Vera Anna-Lisa Ida Aug., 192. Nimb, C. H., 1300. —Gerda, 987. Niss, Else Gudri, 91. Nissen, A., godsejer, 548. —A., gross., 1500. —A. M., skoleinsp., 1301, 1303. —Adelaide Mar., 729. —Agnes Sigr., 1641. —Ane Cathr., 1276. —Ane Mar., 1559. —Anna Dorth., 1113. —Anne, 1610. —Annegrethe, 548. —Astr. Thora Christ., 666. —C. P., komm.lærer, 1301. —Christ. Mar., 279. —E., bankfuldm., 1304. —E. C., gross., 1838. —E. P., gross., 666. —Ellis., 640. —Ellen, 1500. —Else, 80. —Else Mar., 1177. —Else Mar. Cathr., 612. —Gerda, 42, 61, 1817. —Gunver, 1913. —H., etatsråd, 1303. —H., gross., 848. —Hilda Dorth., 910. —I. H., civiling., 1301. —Inge, 662. —Ingeb. Marg. Ellen, 848, 848². —Inger, 1315. —Joh., 127. —K. S. P., chauffør, 1302. —L. J. N., gross., 612. —Lisa, 1476. —M., forpagter, 80. —Marg., 725. —Mariane Magd., 1617. —Mar. Vilh., 1154. —N., gdr., 1301. —N., snedkermstr., 1303. —N. I., gdr., 1302. —N. V., bryggeriforv., 1303. —O., lærer, 1476. —P. I., kørelærer, 1302. —R., dir., 662. —Ragnfr., 753. —S., 1684. Nielsen, Mar. Kirst., 1346. Nissen-Sommersted, Ady Nadescha Hans, 906. Nisted, Anna, 655. Noach, Else Bod. Anna, 1106. —Birg., 1223. —C. W., 1223. Nobel, Else Margr., 177, 1845. —O. K., 177. Nochman, Luba, 386. Noes, Kirst. Sørensen, 1886. Nolfi, A. P. K., 1304. —O., 1304. Nolsøe, Ellen Hel., 1840. Noltinius, Mulle, 1082. Nonnensen, N., 8. —Resie, 8. Nonboe, Jens. Sørensen, 463. Norbom, Evelyn Anna, 1312. Norby, Olsen, Alma Kirst., 438. Nord, G., 1781. —Inger, 1781. Nordbek, M., 1304. —S. A., 1304. Nordblom, Ebba Eolda, 628. Nordbo, B. W., 1305. Nordbotn, Gusta Sof., 1921. Nordby, Agn. Kathr., 527. —G., 1305. Nordby Christens, Gudr. 1178. Nordbø, A. V., 562. Nordemann, A. A. V. E., 71. —Ing. Bod., 71. Nordenberg, Maggie, 130. Nordenlund, Mar., 698. Nordentoft, B., 1307. —Ellen, 1784. —Ida, 1288. —Ide, 1476. —Inger, 481. —J., 1306. —J., overlæge, 116, 481, 1213, 1307². —Mette Cathr., 1308. —Nina, 1213. —P., læge, 1305. Nordentoft Andersen, Joh. Kirst., 1840. Nordentoft Jensen, K., 1307. Nordentoft Thomsen, P., 1306. Nordersø, G., 1481. —Ida, 1481. Nordfalk, Inger-Lise, 1875. —L. A. E., 1875. Nordholm, Gertr. Agnete, 1469. —Karna Ingeb., 178. Nordland, H. P., 1544. —N. C., 1141. —Ellis. Sp., 1544. —Ulla, 1141. Nordin, Helga Ther., 474. Nordon, Ellen, 487. —F., 487. Nordqvist, K. M., overläkare, 774. Nordsted, E., 1308. —E. J., 884. —Jenny Ingeb. Louise, 884, 1309. Nordvig, Ingr., 444. Nordøy, A., disp., 1309. Nore, Oline, 1533. Noresson, Ester, 1495. Norgaard, A. H. V., 1309. Norheim, M. N., 1310. Norling, K. C. M., 1310. Norrit, Ellen Krist., 1798. Norlander, Gerda, 827. Norling Jørgensen, J. C., 1310.

Normann—Olling

Normann, Astr., 726. —P. C., 726. —Solv. Agnes, 1848. —S. M., 1848.
 Normann Andersen, Zenia, 205.
 Norm, M., overlæge, 1311.
 Norrman, Dagm., 1433. —H., 1433.
 Nors, A. R., 987. —Emilie Math. Vilh., 987.
 Norsell, Esther Margr. Hennig, 195. —H. E., 195.
 Norsk, Bente, 381. —F., overlæge, 381. —J. C. P., 1311.
 Norstrand, C. J. H., 1862. —H., 1862.
 Norup, A. V., 1312. —H., 1547. —Maren, 704. —Sof., 602, 909. 1353. —W. C. M., 1312.
 Norup Christensen, Margr., Elis., 704.
 Norvang, H., 1211. —Kirsten Laura, 1211.
 Norvin, F., 1312.
 Nossum, Signe, 20.
 Nully, Hilda Aug. de, 1313.
 Nuppenau, Betty Kam. Aug., 1046.
 Nutzhorn, N. E. U. O., 1313.
 Nybo, Margr., 1143.
 Nyboe, L., 1396. —Mariane, 1783.
 Nyboe-Hansen, Mar. Elise, 616.
 Nyborg, Hanne Mar., 1824, 1825. —Rigm., 1480.
 Nyborg Andersen, Sigr., 861.
 Nyborg Jespersen, Anna Louise, 1480.
 Nybroe, Ellen Sof., 213.
 Nüchel, Gu dr. Agathe, 1390.
 Nyeboe, Margr. Lundsgaard, 1897, 1898.
 Nyeborg, E. M., 1313. —O., læge, 333.
 Nyegaard, A. N., 219. —Else Vib., 219. —H. V. H., 1314. —Krist., 1164.
 Nyemann, Ellen, 1542. —J. C., 1542. —P. J. T., 1314.
 Nyenstad, K. P., 1517. —Karen Elis., 1517.
 Nyfeldt, A., overlæge, 561. —Birgit, 561. —J. L., 1314.
 Nygaard, Nygård, A., 649, 654. —A. E., 1093. —Ane Mar., 192.
 Anna, 1791. —Astr. Helga, 649. —C. D., 1498. —Else Margr., 1880. —H., 1315. —J., 1315. —Kirst., 1636. —Lena, 1600. —Lissa Merete, 654. —Maren Matr., 1305. —Margr., 863. —N. K., 1305. —Nicol., 1212. —P. O., 1921. —P. S., 1880. —Ragnh. Dor., 1092, 1093. —Rasm. Andr., 1456. —T., 1315. —Tove, 1498.
 Nygård Erichsen, Helg. Elis. Christ., 804.
 Nygaard Hansen, J., 1316.
 Nygaard Thomsen, Ane Margr., 1393.
 Nyholm, Harr. Em., 506. —Holga Georg., 532, 533. —K., 1316. —K. H. P. J., 881. —Mar. Margr., 1788. —Vilh. Christ. Andr., 843.
 Nyhus, Karen, 911.
 Nykjær, B., 1316.
 Nylén, Ester Margit Mar., 1574.
 Nymann, Emma Mar. Jørgensen, 707.
 Nymgaard, H., 1317.
 Nyrop, A., 598. —Bened., 139. —Birte, 598. —Gerda Kamma, 617. —J. E., 1317.
 Nyrup, Kirst., 1119.
 Nystrup Jensen, Herdis, 1119.
 Nystrup Mortensen, Meta Poula, 1820.

Nyvold, Ingr. Aslaug, 1393. —Jørgine, 1393.
 Næraa, N., læge, 1317.
 Nærup, S., 1318.
 Nærø, Therese, 168.
 Næss, C. A., 1318. —Joh., læge, 899. —V., læge, 899.
 Næss, Anna Petr., 1922.
 Næss Schmidt, C. J. A., distrlæge, 1319.
 Næss-Schmidt, E., læge, 1319.
 Næsted, A. O. R., 1319, 1320.
 Nødeboe, Aug., 398.
 Nøhr, Anna Mar., 1320. —H. P. H., 1320. —M., 1320.
 Nøkkentved, K. A. N., 1921.
 Nørager, Maja Dav., 1615. —P., H., 1320.
 Nørby, Agnes, 103², 1260, 1582. —Alvide, 1137. —Emilie Hennr., 886. —Harriet Elise Sof., 1621. —J. G., 103, 1321.
 Nørby-Jensen, Else, 1621.
 Nørbye, Mar., 286.
 Nørbæk, M. P. S., 1321.
 Nørfelt, A., 1846. —Elis., 1846.
 Nørgaard, Nørgård, Anna Mar., 885. —C., 885. —C. A., 1322. —C. P. N., 266. —C. T., 171. —Chressie, 531. —Elise Magna Fred., 1832. —Ella Mar., 1877. —Elna, 1330. —H., 1322. —H. B. F., 1321. —Helga Mar., 1183. —Ida Hans., 1730. —J., 1220, 1325. —Joh. Vilh., 1414². —K. G., 1322. —K. K., 1323². —Karen, 170. —Karen Vib., 266. —L. P., 1324. —Louise, 219. —Margr., 1808. —Mar., 1424. —Martha, læge, 1324. —Marth. Mar., 1607. —N., læge, 1324. —O., 1323. —P. C., 1324. —Ruth Adelh. Brehm, 1220. —Signe Hansen, 1082.
 Nørgaard Andersen, Edith, 1074, 1351.
 Nørgaard Hansen, Anne Mar., 240.
 Nørgård Hansen, O., 240.
 Nørhald, Esther Harr., 1605. —J. M. C., 1605.
 Nørholm, C. A., 1921. —Kirst. Mar., 746, 1325², 1630. —Thyra Am., 1422.
 Nørholm-Pedersen, Gu dr. Ruth, 746. —Joh. Margr., 1630.
 Nørkjær, N. P. N., 1325.
 Nørlund, Margr., 186.
 Nørredam, Else, 1007. —P. M., 1326. —V. M., 1007.
 Nørregaard, Andrea, 793. —E., 1326. —F., læge, 1326, 1327. —J. L. N., 1327. —Maren Kirst., 1458. —Nanna Fabritius, 38. —P., 1326.
 Nørrelund, A. J., 1327.
 Nørremølle, Kirsten, 1183. —S. J., 1183.
 Nørreslet, Lise, 176. —S., 176.
 Nørresø, M. N., 468. —Stella Joh. Nielsen, 468.
 Nørskov, N. E., 1328².
 Nørskov Jensen, Mar. Jens., 1328.
 Nørtoft, S. L. K., 929.
 Nørvang, Jostha, 163. —S. J., 1328.
 Nørvig, J. C., 1329.

Obæk, A. H., 1330. —J., 1330.
 Oddershede, H. K., 1917. —Nora, 1917.
 Oderwald Lander, Karen, 898.
 Odén, Gerda, 1490.
 Odgaard, Karen Mar. P. O., 248.
 Oehlenschläger, se Ø.
 Offensen, N., gdr., 812.
 Ofte dal, Anna Andr., 1019.
 Ogilvie, Jenny Mar., 621.
 Ohgrøn, Karen Mar., 1606.
 Ohlsen, D. A. H., 15. —Dagm., 458. —Dagm. Mar., 1559. —Dagm. Mar. Christ., 1402. —E., gross., 1680. —L. C., konsul, 1559. —Anna Nath. Am., 1151. —F. V., 1584.
 Ohm, N. C. B., 1330.
 Ohmeyer, F. M. R., 1636. —Inger, 1636.
 Ohrt, A. F., 1331². —Anny, 442. —Astr., 1580, 1891. —C. M., 1330. —K., 1331.
 Ohrt Christensen, Aase Agnete, 1580.
 Okkels, L., 1331.
 Olafsdóttir, Ragnh., 1758. —Rannveig, 423.
 Olansen, Hjørdis, 683, 1040. —W. C., postmstr., 683.
 Olafsson, O. A., 1333.
 Olberg, Martha Mar., 1239.
 Oldager, N. C. I., 1333.
 Oldenburg Poulsen, Inger Bondo, 515.
 Oldenburg, Carla, 1376.
 Olesen, A., direktør, 1044. —A., fabr., 1533. —A., typograf, 1527. —A. C., insp., 1180. —A. C., propr., 1336. —A. M., skrædderm., 1117, 1918. —Agnes, 1548. —Ane Mar., 388. —Anna Elis., 1298. —AnnaMthea, 1444. —Bodil Cec., 632. —C., kgbm., 1298. —Chr., 1373. —Dorth., 1128. —E., direktør, 1335. —Ellen Spør., 1792. —H., gartner, 1333. —H. P. O., kornkontr., 1166. —Hanne, 642. —Herdis, 1849. —Inger, 482. —J., gdr., 447, 615, 877, 1239, 1333. —J., læge, 956. —J. C., forvalter, 632. —J. M., gdr., 1336. —Jytte, 1527. —Julie Margr., 765. —Kaja Dagny, 1394. —Karen Mar., 207. —Karol., 188. —Kjest., 409. —L. A., revisor, 1337. —Louise, 1224, 1298. —M., gdr., 271. —M. P., gdr., 1337. —Maren, 329. —Mar., 437, 441. —Mie, 271. —N., propr., 589. —O., lrs., 1338. —O. I., sognepr., 1337. —O. J., gdr., 1335. —O. P., lærer, 1335. —Olga, 1224. —Olga Karen Gu dr., 1827. —Oline Mar., 143, 703, 1596. —P., gross., 370. —P. C., kgbm., 1127. —P. P., gdr., 1336. —R., forretningsfører, 1333. —Sarah Marie, 278. —Signe Mar., 615². —T., gartner, 1337. —T., gross., 1334. —T., læge, 1334. —T. L. E., boghdlr., 642. —T. P., brænderiejer, 1231. —Thomny Else, 1231.
 Olin, D., 1587.
 Olivarius, C. de Fine, læge, 1339. —F. T. de Fine, 1339. —Helle de Fine, 1331. —T. K. de Fine, 1331, 1338. —V. de Fine, 1338. —W. C. B., 1339. —Welphey, 1843. —Welphey Schigtz, 1623.
 Ollendorff, E., 1340. —K., 1268, 1768. —Karen Edel, 1268, 1768.
 Olling, Alvine Kirst. Am., 780. —H. J., 780.

O



- Olrik, A. W. S., 1341. —C. M., 1340². —E. G., 1509. —Elis. Margr., 1509, 1535.
- Olsen, A., fisker, 1559. —A., gdr., 776. —A., gross, 830. —A. C., kitchef, 253. —A. I. C., fabr., 1584. —A. M., fabr., 275. —Agnes, 136. —Agnes Clara, 357. —Agnete, 1691. —Ane Kirst., 1147. —Ane Margr., 1668. —Anita, 1718. —Anna, 87, 184, 432, 899, 1374, 1555, 1821. —Anna Elis., 860. —Anna Kirst., 1483. —Anna Margr., 1483. —Anna Mar., 692. —Anna Regine, 782. —Anna Sof., 1859. —Anna Soph. Fredr., 143, 776. —Anne Lise Gudr., 836. —Anne Margr., 1048. —Aug. Kathr., 651. —Birgit Elna, 1182. —Birg. Mar. Kirst., 1610. —Bodil Cathr. Eline, 1220. —Bodil Cathr. Elise, 1315. —C., opsynsbetj., 1341. —C. A., mægler, 253. —C. C., red., 1346. —C. E., gross, 364, 1889. —C. F., bagermest., 407. —C. G., viceskoleinspekt., 1348. —C. H., elektroinst., 674. —C. L., linoleumshdir., 1843. —C. P., ors., 524. —C. V., fabr., 1345. —C. V. F., insp., 836. —C. Z., dir., 1924. —Carla Mar., 157. —Chr., 1314, 1803. —Corn. Em., 211. —Dagm., 67. —Dor. Hel., 735. —E. A., gross, 389. —E. D., kon- torchef, 1349. —Ellen Mar., 654, 859, 1525. —Elna Mar., 1233. —Elna Mar. Louise, 791. —Else, læge, 255, 1346. —Emma Anna Joh., 886. —Emmily Kar. Chr., 317. —Ester Margr. Jens. Andr., 1639. —Esther, 891. —Esther Nancy, 1472. —F., gartner, 1348. —F. A., oldermand, 1641. —F. A. L., tobaksfabr., 1445. —F. V., general, 1323. —G., hofbager, 1344. —Gerda, 1034, 1696. —Gertr. Karen Kirst., 1737. —Gertr. Sof., 1146. —Gudrun Mar., 413. —H., husejer, 1397. —H., tømmer, 1347. —H. C., køb., 1344. —H. L., malermstr., 1060. —H. P., tog- fører, 1342. —Hedevig, 233. —Hedv. Sof., 1049. —Helga, 431 f., 578. —Helga Carol., 588. —Ida Mar. Am., 318. —Ingeb., 801, 1916. —Ingeb. Henr., 913. —Ingeb. Krist., 776. —Inger Lilli Margr., 10. —Inger Mar., 1137. —J., bådebygger, 1866. —J., læge, 255. —J. A., gross, 256. —J. C., snedkerm., 1342. —J. C., søgnepr., 1346. —J. I., gdr., 1374. —J. M. A., køb., 184. —J. P., parcellist, 1345. —J. S., lærer, 1342. —Janna Chordea, 1866. —Joh., 448, 562. —Joh. Andr., 1069. —Joh. Mar., 821. —Jül. Mar. Alb., 1344. —Julie, 1193, 1249. —Julie Mar., 819. —Karen., 383, 740, 1514. —Karen Bod., 1716. —Karen Christ., 372. —Ka- ren-Margr., 104. —Karla, 1856. —Karla Joh. Christ., 423. —Kathr., 1156, 1498. —Kirst., 470, 493. —Kirsten Elis., 1912. —Kirst. Joh., 1472. —Krist., 1313. —Kylle, 7. —L., bandagist, 1346. —L. C., kontorchef, 1342. —L. P., gæstgiver, 1347. —L. P., vice- skoleinsp., 1691. —Laura Jens., 636. —Laura Sof., 995. —Lau- ritz Claudine, 1666. —Lilly Beate, 5. —Lis Helene, 248. —Lizzie Harr., 275. —Louise Jul. Mar., 1755. —M. J., skibsfører, 291. —Maja, 1532, 1756. —Maren, 801. —Maren Kirst., 1367. —Maren Krist., 842. —Margr. Christ. Soph. Laura, 1509. —Mar., 946, 1599. —Mar. Barb. Louise, 137. —Mar. Em., 1032. —Mar., Krist. Steffensen, 862. —Marta, 291. —Martha, 1330. —Mary, 1690. —Math., 1231, 1793. —Mette Kirst., 701. —Minna, 1310. —N. C., gdr., 654. —N. C., gross., 1472. —N. C. C., propr., 321. —N. J., statsmeteorolog, 1343. —N. J., tømmermstr., 1270. —N. P. forst., 1347. —Nanna, 1397. —Nanna Alex. Louisa, 960. —O., læge, 1349. —O., skomagermstr., 558. —O. A., gdr., 1912. —O. A., søgnepr., 321, 1514. —O. F., køb., 1346. —O. F. C., gymna- stiklærer, 254. —O. J., skatte- rådsform., 1343. —O. P., insp., 105. —O. P., oberst, 1921. —Oda, 1702. —Olga, 1515. —Olga Mar. Jul., 1718. —Oline, 627. —Oline Cec., 839. —Olivia Mar., 605. —Otto, læge, 1182. —P. C., meje- riejer, 1525. —P. L., fabrikschef, 248. —P. M., ors., 1341. —P. R., gdr., 1532. —Petra Cam., 583². —Petra Mar. Krist., 1341. —Pus- sy, 256. —R. K., red., 1347. —R. O., lærer, 1345. —R. P., maskin- fabr., 1341. —S., gdr., 1348. —S. C. F., gross., 104. —Sigr. Elfr., 925. —Sigrid Valb., 524. —Sine, 1107. —Sof., 555, 736. —Sof. An- nette, 1907. —Sof. Mar., 365. —Sunnuva, 1342. —T. O., gdr., 1610. —Thyra Alb. Vilh., 389, 390. —V., gross., 1591. —W. F., postmstr., 1533. —Valb., 303, 415. —Vera Hedv., 136.
- Olsen-Effersøe, Anna, 338.
- Olsén, J., odelsbonde, 892.
- Olsson, Anna, 1630. —Carol., 873. —Ethel Marta, 809. —M. A., 523. —O., 809, 1405. —Olga Ingeb., 1620. —Seere Anna-Rita, 523. —Siv, 1405. —Thyra Elis., 151.
- Olufsen, Dorthea, 827. —Ragna, 1495.
- Omholt, I., 1349.
- Omø, Birte, 1095. —C. C. H., 1095.
- Opager, K. W., 1033.
- Oppenhagen, H. M., 788, 1036, 1431. —Ingerlise, 1036. —Naomi Margr., 1431.
- Oppenheim, Sigr., 1189.
- Oppenheuser, J. G., 1897.
- Opsahl, Nelly Krist., 609.
- Opstrup, Mar., 1752, 1753, 1762.
- Sidsel Mar., 1302.
- Ordrup, Sør., 1548.
- Orloff, Andr., 1673.
- Orrild, J. O., 1350.
- Ortmann, C. E., læge, 1350. —C. S., 1351. —Jytte, 1074. —K., læge, 1074. —N. C., 1351. —Olga Henr., 715. —S., 1351.
- Ortved, Anna Jørg., 1352. —Aug. Henr. Frands., 924. —Lillian, 1110.
- Osiier, M., 1351².
- Ossedryver, Elvire, 857.
- Ostenfeld, A. S., 1353. —H., 1354, 1449. —Hans Magd., 308. —Lily, 1499. —R. J. S., overlæge, 1354.
- Oster Pedersen, L. H., 1353.
- Ostermann, Mar., 208. —Wenz. Em. Mar., 1454. —Margr. Cathr., 111.
- Ostri, P., 1355.
- Oswald, M. P. V., 1355.
- Otendal, Erna Gudr. Sara Bertha, 1455.
- Othel, E. H. C., 1355.
- Ott, O., 1356. —Tove, 907.
- Otté de Vries, P. J., 1499. —Vilh., 303. —Wilh. Kutzera, 1499.
- Ottesen, C. ingeniør, 1356. —Dag- mar Joh. Mar., 1677, 1678². —Ely, 1322. —Esther Krist., 1056. —Gerda Ellen Margr., 1148. —J. C., 1148. —L., arkitekt, 1356. —N. I., cementvarefabr., 1056. —S. A. M., apoteker, 1322. —S. G. A., læge, 1356, 1677.
- Otto, A., 1532. —Bodil, 1352. —Elna, 1686. —F. A. J. T., 1357. —J. E., 1686.
- Ottosen, Aug., 492. —Else Margr., 732. —Helvig Margr., 1161. —J., tømmermstr., 1357. —J. M., lek- tor, 1358. —J. M., urmager, 1357. —S. F., mejeribest., 1358. —S. J., 1161. —Sine, 1611.
- Ottow, J. P., 1358.
- Ottens, P., 1358.
- Otzen, Anna, 256. —Cathr. Mar., 464. —E., 256. —Fred., 661.
- Ousen, Agn. Mar. Sof., 1142. —Astr., 1203.
- Outzen, Andr. Magd., 125. —Anna- Lise Middelbo, 772. —S. M., 772.
- Ove, Anna Agnete, 1051. —E., 1051.
- Ove Petersen, Bodil, 1676.
- Overballe, A., 1512. —Margit, 1512.
- Overbech-Petersen, Agnes Sid., 1481.
- Overby, Gudr., 249.
- Overgaard, A. C. S., 1359. —Ane, 819. —Ane Povlsdt., 1722. —An- na Olsen, 1321. —Annelise Cec., 995. —Dagm. Mar., 457. —Else Kirst., 38. —F., 995. —H., 1359, 1360. —Inger Ulla, 1256. —Ingr. Bruun, 995. —J. C., 38. —J. N., 1360. —Karen Mar., 50, 63. —Ma- riane Eline Christ., 898. —N., 1360. —S., 1256.
- Overgaard Bertelsen, Helga, 1722.
- Overgaard Christensen, Mar. Kirst., 370.
- Overgaard Jacobsen, Else, 736. —J., 736.
- Overlund, N., 1361.
- Overvad, K., 1361.
- Ovesen, Gerda Agn., 123. —H. E., 123, 1438. —Mix Marianne Wied, 1438. —O. C., oberstlt., 1362.
- Ovnbøl, C. J., 1362.
- Ovrebeck-Petersen, Harr. Ben., 232.
- Oxenvad, Astr. Lauridsen, 958.
- Oxholm, C. A., 1362. —J., 1362.
- Oyri, Susanne, 892.

P

- Paaby, A., overlæge, 1364. —J. P., 1364. —R. J., 1363.
- Pählman, Amelie v., 631.
- Pählman-Carlsson, Suoma Irene v., 631.
- Paaske, Carla Petersen, 574.
- Pabeschitz, A. M., 931.
- Pabst, A., 1569. —Joh. Elis., 1569.
- Packness, Karen Margr., 661. —Soph. Hedv., 23.
- Pagh, Emma Ern. Oline, 978. —Gerda, 1400. —Joh., 1832. —Joh. Mar., 109. —Mar., 1490.
- Paghøj, Ellen, 1271. —Gudr., 1870. —J. V., 1870. —P. J. V., 1271.
- Pahl, Alex. Fred., 1364. —Christ. Jac., 1110.
- Pahle, A., distr.læge, 1364, 1365.

Pahuus—Pedersen

- Pahuus, Karen Schack, 1537. — Paich, Ernest, 690. Pakkenberg, H. H. F., 1365. Pallesen, Ane Mar., 1006. —Anna, 1382. —N. S., 1365. —T., 410². —Thea, 1637. Pallisen, Ady, 1505. —Ady Henr., 508, 509. Palliser, Annie Emely, 1302. Palludan, G. A., 1365. Palm, Nic. Korn., 1356. Palsgaard, M. P., 1366. Paludan, H. H., 1367. —Ida Marie Soph., 1367. —Louise, 787. —O. E., 1367. —O. F., 1367². —Ville, 1388. Paludan Andersen, Felice, 787. Paludan-Müller, Dagny, 90. —Else, 1170. —Mar. Bened., 607. —S. B., 90, 1170. Panduro, H. I., 1368. —H. R. S., læge, 1368. —Hertha Sofie Poulsen, 170. —Jessica, 570. Panner, Gertr., 1560. —H. J., dr. med., 1560. Pannie, E., 1137. —Inger Mar., 1137. Pape, Emilie, 549. —Esther, 489. —H. F. T., 489. —Kaja Louise Topp, 298, 1368. Papsøe, Karen Ingr. Agn., 1327. —S. O. K., 1327. Parbst, Nia Karen, 1408. Pardemann, Else Gertr., 1916. Park, A. K., 402. —Bodil, 402. Parkholm, Ester Marlon, 1350. Parm, J. P., 1369. Parnøe, A., 896. —Jessie, 896. Parsbo, Soph. Joh., 520. Partsch, A. L., 1369. —Bodil, 1180. —Dagm. Math., 1140. —Ingeb. Dor., 1242, 1244. —J. F. W., 1242. Patik-Brøndum, Irene, 1074. Patursson, Hildegard, 337. —J., 337. Paul, Math. Olga Carol., 1358. Paulin, Else Mar., 1856, 1857. —J. M. P., læge, 1369, 1856. —L., læge, 1801. —Ninette Inez, 1801. Paulin Poulsen, Alice, 1649. —N. V., 1649. Pauli, Inger, 689. —R. A. S., overlæge, 1370. Paulsen, A. T. E., red., 1371. —Ant., 910. —Antje Margr., 1140. —C., gross, 1140f. —C., dr. med., 1370. —Chr., 1592. —Claudine Agnes, 758. —E. J. C. G., tandlæge, 1371. —Else, 1168. —F., bankdir., 731. —G., fabr., 1555. —G. J., 1100. —Gerda Carol., 374. —H. J., fabr., 1212. —J., gdr., 1288. —J., maler, 1168. —J. E., kapt., 1288. —J. R., cand. pharm., 1861. —Karen Mar., 1555. —Kirsten, 1743. —Lizzi, 1100. —Magd., 1493. —P. C., gæstgiver, 1370. —Paula Krista, 435. —Vikt., 952. Paulsen Thomsen, L., 1308. Paustian, Helga, 350. —Karen, 48. Pay, C. M., 1606. —L. K., 1606. Peckham, Annie Eliza, 331. Pedersen, A. forp., 1380. —A., læge, 1922. —A., møbelsnedker, 249. —A., prok., 1615. —A., sterootypør, 1750. —A., sukkerhusform., 1375. —A., vikthdr., 242. —A. C., bankfunk., 1484. —A. C., maskinn., 633. —A. E., bager, 1554. —A. G., godsej., 219. —A. G., læge, 219. —A. K., dyrlæge, 712. —A. K., gdr., 1373. —A. V., adjunkt, 1375. —Ase, 1662. —Aase Birgit, 1455. —Agnes, 1006. —Agnese Jens, 42. —Alba Elis., 973. —Aleth Hel., 354. —Alma Dorth. Ingeb., 381. —An-Sofie, 1822. —Andrea, 892. —Andrea Margr. Kirst., 52. —Ane, 521, 1005, 1232, 1489. —Ane Cathr., 339. —Ane Kathr., 1230. —Ane Kirst., 169, 1297. —Ane Louise, 460. —Anna, 608, 702, 1091, 1274. —Anna Dorete, 1459. —Anna Dorth., 1268. —Anna Hans. Mar., 1831. —Anna Mar., 1247, 1802. —Anna Margr., 1043. —Anna Martha, 1021. —Anna Kirst., 779. —Anna Kjerst., 793. —Anna Margr., 373. —Anna Sof., 867. —Anne Mar., 75, 1578, 1649. —Anne Mette Mar. Kirst., 1381. —Annelise, 1847. —Asta, 1022. —Astr., 1553. —Astr. Magna, 1715. —Astr. Mar., 1756. —Aurelia Math., 1582. —Aug., 731. —B. M., trafikkontr., 434. —Betty, 1678. —Birg. Joh., 1041. —Birg. Katr., 400. —Birthe Christ., 857, 1884. —Bodil, 256. —Bodil Mar., 1293, 1648. —Boline, 1684. —C., dir., 1371. —C., købmand, 1382. —C., stabs-off., 550. —C. A., overpostbud, 1472, 1478. —C. C. J., ing., 1373. —C. H., gdr., 11, 237. —C. J., maler, 1920. —C. J., murersvend, 1381. —C. M., kommlærer, 876. —C. P., sognepr., 746, 1325², 1630. —C. T., pakmstr., 722. —C. V., pantefoged, 1379. —Cam. Christ., 224. —Cec. Mar., 65. —Charl. Christ., 575. —Chr., 346. —Chr. Mart., 87. —Claudia, 463. —Dagm. Margr., 1178. —Doris Mar., 521. —Dorthe Mar., 1398. —E., forst., 742. —E., læge, 611. —E., tømrer, 284. —E. S., afd.insp., 1097. —Edel Krist., 986. —Edith Kirst., 1284. —Elis., 721, 755. —Elise, 1521. —Ella Christ., 794. —Elise Kirst., 231. —Elise Krist., 1645. —Ellen, 260, 268, 1354. —Ellen Charl., 1231. —Ellen Edith Krista, 1142. —Ellen Kathr. Mar., 532. —Ellen Mar., 401. —Ellen Mary Louise, 541. —Elly Mary, 33. —Elna, 1090. —Else, 463, 1134, 1697. —Else Kathr., 443. —Else Margr. Elis., 600. —Else Mar., 76, 173. —Else Mar. Margr., 818. —Elv. Dor. Mar., 1834. —Em. Alv., 881. —Em. Mar., 1417. —Emma, 610. —Erna, 1337. —Erna Margr., 51. —Ester, 170. —Ester Kirst., 792. —Esther Joh. Alfr. Andr., 800. —Ester Margr., 832. —Evely, 867. —Florent. Petra, 551. —Fro, 1912. —G., bankrevisor, 1923. —G., forst., 1384. —G., præst, 290. —G. A., maskinnstr., 400. —G. J., afd. leder, 1890. —Gertr. Kirst., 684. —Grete, 410. —Grøsthe, 434. —Grethe Jørg., 1363. —Gulla, 1390. —H., dyrlæge, 260. —H., godsforp., 1615. —H., herreekv-hdr., 1766. —H., kommiss., 1300. —H., overlærer, 65. —H., prok., 1756. —H., sognepr., 77. —H. A., chauffør, 1629. —H. C., underdir., 1482. —H. E., skole-insp., 1376. —H. K., fiskeskipper 1122. —H. M., dyrlæge, 1377. —H. M., ing., 65. —H. M., købmand, 1002. —H. P., brødfabr., 215. —H. P., funkt., 1376. —Harriet, 223. —Hedeveg, 1795. —Hedv., 417. —Hedv. Mar., 94, 543. —Helga Mar., 90. —Helga Niels., 415. —Henny, 1122. —I. T., købmand, 1373. —Ida Eline, 547. —Ise Kirst., 215. —Inga, 1554. —Inga Mar., 274. —Inge, 742. —Inge Ruth, 968. —Ingeb., 161, 242. —Ingeb. Mar., 1904. —Inger Kirst., 527. —Inger Mar., 424. —Ingr., 1715. —Ingr. Margr., 1075. —Ingr. Mar., 844. —J., auto-forhldr., 1609. —J., gdr., 1379, 1685. —J., gross, 1841, 1921. —J., husm., 1381. —J., kapt., 1844. —J., kommlærer, 1377. —J., lektor, 388. —J., mejeribest., 1375. —J., prof., 1694. —J., slagtermstr., 1561. —J., sognepr., 910, 1603. —J. C., autoforhldr., 15. —J. C., gross, 1382. —J. C., karetmstr., 1096. —J. C., murer, 1629. —J. C., sagf., 517. —J. C., snedkermstr., 1459. —J. C. F., købmand, 448. —J. J., murer, 1374. —J. J., overportør, 1780. —J. J., smedemstr., 11. —J. K., 371. —J. K., statskontr., 1075. —J. P., forst., 1533. —J. P., gdr., 1849. —J. P., konstr., 740, 741. —J. P., muremstr., 1455. —J. P., overbetjent, 1335. —J. P. N., hovmstr., 800. —J. P. N., propr., 578. —J. V., købmand, 1379. —J. V., landmand, 521. —J. W., mejeribest., 1175. —Jenny Monica, 1299. —Joh., 299, 627, 1419. —Joh. Am., 52, 1230. —Joh. Cæc. Kirst., 1487. —Joh. Kirst., 1270. —Joh. Margr., 18. —Joh. Mar., 379. —Jytte, 270. —Jørgine Em., 10², 11, 89. —K., gdr., 1382, 1383. —K., købmand, 219. —K., lektor, 868. —K., linnestr., 68. —K. E., overlærer, 1631. —K. E. J., forp., 1023. —K. J., lærer, 738. —Kamma, 1920. —Karen, 810, 912, 1059. —Karen Bol. Mar., 1708. —Karen Christ., 1764. —Karen Hel., 1893. —Karen Krist., 224. —Karen Margr., 187. —Karen Mar. Am., 1377. —Karen Vilh., 383. —Karen Viole, 44. —Kathr., 736, 1383. —Kirsten, 919. —Kirsten Margr., 1312. —Kirst., 544, 730, 819. —Krista, 1559. —Krist., 1091, 1371. —Krist. Fred., 6. —L., gdr., 1372. —L., kommunueassit, 1918. —L., overserg., 543. —L., sproglærer, 1614. —L., tømrer, 714. —L. E., malermstr., 1884. —L. K., skomagern., 1383. —L. N., teglværksejer, 469. —L. O., overlærer, 1708. —L. O., red., 1312. —L. P., muremstr., 1194. —Laura Ant. Mar., 1365. —Laurine, 1326. —Lilian, 797. —Lis, 718. —Lise, 1922. —Liss, 1609. —Litzi, 1756. —Louise Hans., 40. —M., gdr., 1377, 1378, 1383. —M., overportør, 1415. —M. E., fabr., 1069. —M. F. H., maskinn-smed, 1363. —M. L. J., gdr., gdr., 1847. —Magda, 1453. —Magd., 1729. —Maja, 710. —Maren, 577, 1005, 1060, 1231, 1614, 1770. —Maren Kathr., 48, 1378, 1383. —Maren Kathr. Kirst., 1631. —Maren Kirst., 1094. —Maren Sof., 1712. —Maren Sør. Ther., 305. —Margr., 670, 1730. —Margr. Sev., 621. —Mariane, 1899. —Mar., 594, 736, 739, 1161, 1883, 1917. —Mar. Christ., 1347. —Mar.

- Elis, 300. —Mar. Hørt., 1400. —Mar. Krist., 651. —Mar. Petr., 354. —Martha, 833, 1457. —Martha Mar., 1282. —Martine, 809. —Mary, 1214. —Mary Em., 760. —Mathea Kirst., 1069. —Meta Kirst., 68. —Mette, 206. —Mette Kirst., 1056. —N., hotelejer, 1627. —N., landm., 200. —N., statskøns., 300. —N. A., dyrlæge, 1373. —N. C., gdr., 517. —N. C., murerm., 1372. —N. G., lektor, 1372. —N. H., bygmstr., 1377. —N. J., fysioterapeut, 1374. —N. L., revisor, 868. —N. M., gdr., 770. —N. P., gdr., 1383. —N. P., læge, 668. —N. P. O., togf., 938. —N. R., arbejdsdm., 1378. —Nancy Gerda, 1774. —Nanna Bod. Aug., 851. —Nath. Eleon. Mar., 352. —Nelly Elv. Louise, 1724. —Niels., 1689, 1715. —Nina, 219. —Nora, 1443. —O., landinsp., 1376. —O., læge, 729, 755. —O., pianofabr., 187. —O., skibshdr., 22. —O., tømrermstr., 1382. —Oda, 1752. —Olga Joh. Margr., 200. —Olga Math., 1154. —Oline, 1443. —P., arbejdsdm., 520. —P., gdr., 457², 856, 1006, 1378, 1381. —P., højskolelær., 1384. —P., lærer, 1380. —P., murer, 1169. —P., skræderm., 575. —P., stationsforv., 615. —P., våbenhdr., 410. —P. A., trafikkontr., 1380. —P. B., gdr., 257. —P. C., faktor, 1269. —P. C., gdr., 1374. —P. C., gross., 1818. —P. G. C., kapt., 391. —P. H., kriminalassistent, 494. —P. J., elinst., 463. —P. J., forretningsf., 1019. —P. J., karetmager, 1374. —P. J., stiftsprovst, 851. —P. K., gdr., 1379. —P. K., gdr., 1854. —P. K., repr., 1372. —P. M. L., ors., 1134. —P. N., gdr., 44. —P. O., restauratør, 1375. —P. O., arbejdsdm., 1005. —P. V., togfører, 1377. —P. V. O., gas- og vandmstr., 1377. —Paula, 1430. —Petra Jørg., 973. —Petra Krist., 1673. —Pouline, 275, 467. —R., kapt., 170. —R., maskinfabr., 90. —Ragnh. Clara Olivia, 1379. —Ragni Margot, 308. —Rasmine, 342. —Rigm. Hel., 1169. —S., revisor, 968. —S., slagterm., 270. —S., snedker, 51. —S. I., overlærer, 718. —S. P., gross., 308. —S. P., dyrl., 621. —S. S., fotograf, 1893. —S. V., gdr., 33. —Sigr. Mar., 1533. —Sof. Car., 71. —T., tjener, 1373. —Tekla Irene, 303. —Thora, 1383. —Thora Betzy, 1024. —Thyra Charl. Am., 332. —Ulla, 1300. —V., bygmstr., 424. —V., fabrikkejer, 810. —V. A., overgartner, 867. —V. A., trafikkontroll., 1912. —W. H., faktor, 303. —V. P., trafikkontr., 797. —Vanda O. Frida Margr., 1520. —Vib. Carla Mar., 1615. —Wilh., 1373. —Winnie Irene, 1387. —Xenia Lis, 1288.
- Pedersen-Danhøj, C. A., 1384.
Peetz, Lida, 86. —Ottom. J. Lida, 922, 1532.
Pehrsson, A. J., 1076. —Ellen Agnes Ebba, 1076. —Inga Brita, 454. —Hanna-Mar. Elis., 1371. —Mar. Pamela, 624. —Sara, 60.
Pein, Ingeb., 366.
Peitersen, Joh. Mar., 1694.
Pelch, Edith Joh. Louise, 1007. —Ruth, 647. —Ruth Steph., 1612.
Pellesson, C., 1422. —Gudr. Lillian, 1422.
Peltomaa, Marjatta Vict., 1696. —V. E., 1696.
Peltonen, Aili Sanelma, 1714.
Perbøll, E. H., 1384.
Perlman, Rosa, 992.
Permin, C. F., 1385. —E. A., 1386. —Joh. Mar., 726.
Perrot, J. C. L., 1743. —Karen Em., 1743.
Pers, A., dr. med., 1387.
Persson, Carla Martha, 1387. —F. E. G., læge, 1388. —Mar., 744. —P., 787. —T. E. H., 1387. —U., lantbrukare, 544. —Ulla, 787.
Pescettini, Duilio, 868. —Mar., 868.
Pescharde, C. A. C., læge, 945. —Dagm. Soph., 526².
Peschke Kjøedt, Bessie, 1797.
Peters, Krist. Sof. Carol., 16. —Mar. Sof., Daugaard, 532.
Petersdatter, Karen Mar., 1588.
Peterson, A., bagerm., 645. —A., ekviperingshdr., 681. —A., formand, 1396. —A., former, 10. —A., fuldm., 15. —A., kontorchef, 1753. —A., kreaturkommisist, 1310. —A., kriminalassistent, 1394. —A., læge, 1392. —A., lærer, 1739. —A., mekan., 91. —A., overmekaniker, 973. —A., sparekassedir., 1397. —A., sghinsp., 1389. —A., vinhdr., 1535. —A. C., beslagsmed, 1368. —A. C., hotelejer, 217. —A. C., overlærer, 1500. —A. G., snedker-mstr., 416. —A. J., handelsfuldm., 224. —A. J., hestehdr., 656. —A. L., propr., 1359. —A. M., rentier, 1752. —A. P., restauratør, 1594. —Aase Mar., 1814. —Ada M. G., 644. —Adine Ther. Franc., 593. —Agnes, 96, 552, 715, 1156, 1716. —Agnes Adele Philippa, 1190. —Agnes Elis., 1137. —Agnes Mar. Theod., 1464. —Agnete, 599, 1090. —Aib. Henr., 1152. —Alfr. Julie Joh., 675, 1504. —Alice Mar., 762. —Alma Cathr., 1622. —Alma Christ., 146, 1233. —Alma Sof., 297. —Alma Thalia, 1301, 1303. —Am., 292, 1410. —Andr. Louise, 1463. —Ane Cathr., 685. —Ane Christ., 1207. —Ane Kathr., 180. —Ane Kathr. Mar., 629. —Ane Kirst., 1629. —Ane Margr., 228. —Ane Mar., 702. —Anna, 78, 227, 356, 419, 795, 1521, 1619, 1802. —Anna Boyt. Høyer, 400. —Anna Carol. Math., 1830. —Anna Cathr. Elis., 1010. —Anna Dorth., 1128. —Anna Elis., 1587. —Anna Ern., 1547. —Anna Joh. Christ., 202. —Anna Joh. Dorth., 1473. —Anna Jørg., 958. —Anna Katr., 1613. —Anna Kirst., 1039. —Anna Kjerst., 1579. —Anna Krist., 1522. —Anna Margr., 595, 1301, 1594. —Anna Mariane, 1459. —Anna Mar., 346, 939, 1312, 1803. —Anna Mar. Elis., 895. —Anna Mar. Krist., 1500. —Anna Martha Ros., 188. —Anna Math., 391, 1199. —Anna Olivia Katr., 978. —Anna Sof., 1865. —Anna Sof. Krist., 1315. —Anna Sof. Lor., 1155. —Anne Em., 1539. —Anne Joach., 1396. —Anne Joh., 202. —Anne Mar., 39, 685. —Annelise, 1440. —Asta, 1888. —Astr., 287. —Aug., 1358, 1755. —Aug. Adolph. Charl.
- Joh., 536. —Aug. Math., 944. —Aurelia Em., 298. —B. P., gdr., 1394. —Bertha Margr., 1683. —Bertha Mar., 67. —Betty Sof., 1476. —Betzy, 483. —Birg. Fred., 652. —Birg. Sof. Ad. Oliv., 1473. —Birtha, 244. —Bodil Katr., 1453. —C., fabr., 838. —C., gdr., 314, 1393. —C., købm., 762, 1092, 1398. —C., maskinmstr., 1711. —C. C., afleder, 1476. —C. C., fabr., 1816. —C. C., skræderm., 665. —C. C. V., overbrandmstr., 1288. —C. E., dir., 593. —C. E. C., dir., 37. —C. F., 1598. —C. F., prokurator, 987. —C. F., skibsbyg., 43. —C. H., stationsforst., 357. —C. J., dommer, 1392. —C. M. K., museumsinsp., 1767. —C. F. W., malermstr., 1398. —C. V., dampskibsf., 1400. —C. V., landssekr., 1617. —C. V., red., 588. —Cam., 226. —Cam. Andr., 1269. —Cam. Elvine, 196. —Cam. Thomas., 1855. —Carezia Dorth., 626, 627. —Carla Fredr. Vilh., 157. —Carol. Margr. Jens., 1644. —Carol. Wilh. Ant., 1807. —Cec., 1377, 1865. —Chr., 644, 1540. —Chr. Henr. Ingeb., 525. —Christ., 683. —Christ. Mar., 845. —Clara Em., 1786. —Corn., 539. —D., gods-ejer, 1395. —Dagm. Joh., 1525. —Dagm. Louise, 292, 545, 655. —Dor., 1775. —Dor. Jean, 1285. —E., maler, 1028. —E. C. H., malermstr., 1718. —E. H., dir., 1396, 1913. —E. J., sporvejs-funkt., 526. —E. K. V., ors., 1720. —E. S., fiskekeesp., 1694. —Ebba, 1814. —Ebba Lise, 490. —Edel, 1535. —Edel Birthe, 1045. —Edel Mar., 73. —Edith Andr., 364, 1889. —Eleon. Mar., 916. —Eline, 1646. —Elis., 79, 183, 595², 655, 961. —Elis. Joh. Mar., 589. —Elis. Krist., 613, 860, 924, 1871. —Elis. Petrea, 909. —Elise, 969. —Ella, 1633, 1899. —Ella Margr., 793. —Ellen, 648, 1598², 1841. —Ellen Margr., 1057, 1697. —Ellen Marg. Laur., 515. —Elna Birthe, 1133. —Else, 366, 1074, 1222, 1284, 1711. —Else Margr. Laura Nanna, 1337. —Else Mar., 1251. —Else Mar. Joh., 1682. —Else Solv., 1918. —Elly, 1476. —Ely Krist., 1354. —Elva, 132. —Em., 426. —Emilie Carol., 1314. —Emilie Jos. Soph., 793. —Emma Aug., 1818. —Emma Math. Valb., 1904. —Erna Krist., 639. —Ester Joh. Elis., 1260. —Esther, 1884. —Esther Elis., 1850. —Esther Joh. Elis., 1249. —Esther Ulla 1760. —Evelyn Eleon., 1288. —F., buntmager, 1393. —F., lærer, 1389. —F. A., aldersrentenyder, 1400. —F. A., kriminalkomm., 1388. —F. C., lokomotivfører, 600. —F. E. K. O., frisgrmstr., 1918. —F. J. W., overlærer, 111. —F. K., overpak-mstr., 1313. —F. P. C., civiling., 973. —F. P., gross., 1285. —F. S., maskinm., 793. —Florantine, 1388. —Fred., 302. —Fred. Am., 1374. —Fred. Carol., 1745. —G., vognm., 1200. —G. H., veterinær-dir., 12. —Georgia, 284. —Gerda, 750. —Gerda Anna Aug., 317. —Gerda Elis., 1702. —Gudr. Alv. Christ., 355. —Gudr. Jul., 1640. —Gudr. Mar. Soph. Ingeb., 715.

—Gunild Sof., 795. —Gurli Valb. Ilonka, 1500. —H., bogholder, 1052. —H., gdr., 1058. —H., komm.lærer, 1385. —H., kriminalassistent, 1396. —H., malerm., 425. —H., overlæge, 1092. —H., overportør, 1398. —H., propr., 1203. —H., rentier, 1328. —H., tømremr., 465, 1408. —H., vagtmstr., 1476. —H. A. V., sparekassedir., 555, 1495. —H. C., gross., 1415. —H. C., togfører, 1682. —H. C. J. C., lærer, 202. —H. E., lektor, 258. —H. H., stationsforst., 1395. —H. J., gdr., 1320. —H. J., landmand, 1469. —H. K., faktor, 1133. —H. K., savværksbest., 1354. —H. L., be- regner, 157. —H. L., propr., 317. —H. N., pianofabr., 1386, 1751. —H. P., civiling., 1397. —H. P., gdr., 1760. —Hans. Jac., 1585. —Harr. Agnethe Krist., 1925. —Harriet Kloth., 1109. —Hede- vig Elis., 1828. —Helene, 1651. —Hel. Mar., 645. —Helga, 240, 515, 838, 1298, 1352. —Helga Eug., 691. —Helga Ingeb., 1048. —Helga Kath., 1302. —Helga Mar., 842. —Helga Sigr., 1793. —Helma Mar. Jul., 968. —Henny Soph., 1865. —Henr. Christ. Elis., 1470. —Henr. Jac., 1864. —Henr. Mar. Sof., 242. —Hilma Ant. Niels., 1361. —I. C., dir., 1393. —Ida, 874, 1848. —Ida Carol., 1107. —Ida Eleon., 1739. —Ida Elis. Vilh., 1858. —Ida Mar., 182, 183. —Inga, 792. —Inga Rita, 1581. —Inge, 1872. —Inge Elise, 760f. —Inge Gudr., 1200. —Ingeb., 205, 1863. —Ingeb. Agnete, 650. —Ingeb. Elise Mary, 1313. —Inger, 161, 1287. —Inger Joh., 1450, 1460. —Inger Margr., 1459. —Inger Mar., 1046, 1338. —J. bogholder, 1814. —J., civiling., 490. —J., dekoratør, 1467. —J., dir., 1304. —J., fabrikant, 334. —J., forr- fører, 595. —J., gdr., 132, 777. —J., gross., 1265. —J., overlæge, 1751. —J., rangerform., 217. —J. skrædermstr., 1315. —J., slægt- mstr., 1390. —J. A., fabrikant, 421. —J. A., lektor, 1401. —J. C., gdr., 1399. —J. C., snedkerm., 1755. —J. C., urmager, 627. —J. C. V., telegrafing., 1394. —J. E., skomagern., 1391. —J. G., forretningsf., 549. —J. G., vognmand, 1396. —J. H., manu- fakturhdr., 1387. —J. H., over- lærer, 1391. —J. J., chauffør, 548. —J. J., fabrikant, 1391. —J. J., isenkr., 1389. —J. P., lærer, 397. —J. P., malermstr., 895. —J. P. V., skoleinsp., 1399. —J. S., sagf., 979. —J. V., bog- holder, 942. —Jensi, 1752. —Joh. 507, 1148. —Joh. Aug., 898. —Joh. Dor. Cam., 224². —Joh. Louise Charl., 540. —Joh. Mar., 781, 1838. —Joh. Petr. Laur., 1269. —Joh. Thora Margr., 1469. —Juliane, 548. —Jul. Mar., 465, 1303. —Jytte, 1672. —K., kgbm., 224, 1702. —K., maskinfabr., 874. —K. A., fængselsfunkt., 1045. —K. H., gdr., 1393. —Ka- ren, 39, 51, 779, 1340. —Karen Alma Kathr., 448. —Karen Elv., 1463. —Karen Margr., 962. —Ka- ren Mar., 354, 513, 1053f. —Ka- ren Ragnh., 1395. —Karen Sof., 1038. —Karen Thyra, 1596.

—Karla, 838. —Karla Anna, 1532. —Karol., 536. —Kathr., 1279. —Kath. Mar., 976. —Kir- sten, 1467. —Kirsten Mar., 1142, 1144. —Kirst., 127, 251, 863, 1813. —Kirst. Dorth., 1397. —Krista Cam. Henr., 43, 1835. —Krist., 1296. —Krist. Jens. Mar., 376. —L., fuldm., 578. —L., maskinmstr., 1836. —L. R., snedkermstr.; 1397. —L. V., detailhandler, 1899. —L. V., driftsbest., 1170. —Laura, 762. —Laura Kirst. Frants., 804. —Laura Luise, 314. —Laura Mar. Petr., 270. —Lau- ra Meta, 1162. —Laur., 851. —Laur. Anna Soph. Müller v. Führen, 922. —Leon. Kirst., 606. —Lilly, 1815. —Lizetta Nath., 1621. —Louise, 217. —Lydia Cam., 232. —M., dir., 1396. —M., kgbm., 1103. —M. G., spare- kasse dir., 1165. —M. H., fri- mærkehldr., 366. —M. R., dir., 1440. —Magda, 215. —Magnella Christ., 904. —Maren Jens., 488. —Maren Kirst., 1466. —Maren Sof., 668. —Margr., 777, 1129. —Margr. Dorth., 1405. —Margr. Joh., 88. —Marg. Laura Carol., 1256. —Mariane, 1551. —Mari- ana Nikol. Elfr., 1510. —Mari- anne Kath., 1419. —Marianne Margr., 1282. —Mar., 92, 365, 457, 645, 963. —Mar. Amanda, 655, 1149, 1165. —Mar. Ant. Eveline, 1774. —Mar. Carol. Christ., 1762. —Mar. Christ. Ca- rol., 1762. —Mar. Elis. Kirst., 1205. —Mar. Hel., 418. —Mar. Henr., 1722. —Mar. Joh., 13, 1058, 1628. —Mar. Jul., 1304. —Mar. Kathr., 1132. —Mar. Kjest., 1359. —Mar. Marg., 1093. —Mar. Sof., 1827. —Mar. Sof. Fred., 1450. —Mar. Ther., 1247. —Martha Bod. Joh., 1101. —Martha Nancy, 367. —Martha Oline, 703. —Mart. Fred. Rasm., 1773. —Mary, 393. —Mary Alice Ingeb., 1718. —Ma- ry Birg., 1618. —Mary Elfr., 1105. —Mary Em., 1914. —Mary Hedv., 459. —Mary Krist., 626. —Ma- thea Elis., 728. —Math., 723f. —Math. Mar. Kathr., 900. —Maud Mar. Vikt., 1095. —Mette Kirst., 1062. —Mette Thomine, 808. —Mettemarie, 1421. —Mich. Andr. Elis., 1363, 1527. —Min- na, 471², 895. —Misse, 642, 1531. —N., arkivar, 1396. —N., assist., 569. —N., ors., 1390. —N., overlæge, 685, 1429. —N., urmager, 906. —N. A. L., ingeniør, 290. —N. C., fabr., 1883. —N. C. D., gymn.insp.; 136. —N. J., overstdmstr., 1473f. —N. K., gdr., 1392. —N. M., dampskibsf., 1388. —N. M., gross., 1531. —N. M., handels- skoleforst., 1772. —N. M., over- maskinmstr., 1871. —N. P., forp., 756. —N. P., kgbm., 228. —N. P., læge, 1400. —N. P., typogr., 1844. —N. P., værkfører, 583. —N. R., fabr., 1395. —Nanna, 308. —Nanna Dora Mar., 1177. —Nelly Margr., 1836. —Nic., 1091. —Nic. Petr., 1643. —Nic., Sof. Gertr. Kath., 740, 741. —O. bankdir., 440. —O., hrs., 1394. —O., ingeniør, 1459. —O. V. T., kordegn, 1489. —Oda Am., 335. —Olga, 868. —Olga Elis., 1647. —Olga Em., 589. —Olga Ingr.,

1453. —Olga Laur., 156. —Olga Petra, 1286. —Oline Andr. Petr., 237. —Oline Vilh. Annette, 903. —P., apoteker, 1391. —P., ban- dagist, 778, 1553. —P., bogh., 144. —P., fotogr., 439. —P., gdr., 125, 385, 1397. —P., guldsmed, 1390, 1793. —P., læge, 1571. —P., rentier, 96. —P., seminarie- lærer, 1256. —P., tømmerhdr., 1227. —P. A., dyrslæge, 1390. —P. A., gartner, 1189. —P. A., snedkermstr., 201. —P. A., sog- nepr., 1223. —P. C., dyrslæge, 1398. —P. C., kgbm., 827. —P. C. J., konstr., 1396. —P. H., sog- nepr., 404. —P. J., gdr., 1882. —P. K., kapt., 1057. —P. V., entrepr., 1028. —Petra Lor., 974, 1793. —Petr., 1793. —Petr. Mar., 404. —R., kgbm., 146. —R., sagf., 259. —Ragna, 465. —Rasm., 1877. —Rosa Petr., 313. —S., krudtværksform., 1366. —S. G. C., vicekons., 205. —S. L., skibsbygger, 969. —S. V., gross., 1672. —Signe, 289, 762. —Signe Mich., 1825. —Sigr., 873, 1146. —Sigr. Fred., 1131. —Sof., Agn. Mar., 43. —Sof. Elise, 523. —Soph. Cathr. Nielsm., 1743. —Sonja, 321. —Sdr. Petr., 1510. —T., gdr., 1128. —T. C., bankdir., 1142. —T. E., fuldm., 1241, 1789. —T. E., kgbm., 276. —T. H. L., gross., 1392. —Tekla Agn., 1102. —Thora, 389, 629. —Thora Mar., 1597. —Thora Rigm., 1345. —Thy- ra Louise Em., 439. —V., cigar- sorterer, 1048. —V., gross., 537. —W., red., cand. jur., 234. —V., skoleinsp., 1390. —W., urmager, 74. —V. A., læge, 366. —W. A., prokurist, 1401. —V. E., trafik- kontr., 148. —W. E. L., kontor- fuldm., 602. —V. H., manufak- turhdr., 1450. —V. M., misso- nar, 1861. —Valb. Nicol., 1233. —Warla Louise Urania, 1545. —Vict. Adel., 791. —Vilh. Anna Carol., 1836. —Yelva Martha, 1141. —Zanny Chr., 425. Petersen (Røj), P., 1406. Peterson, Amanda, 638. —Herta Mally, 324. Peterzén, Eva Mar., 544. —Inge- gerd 206. —J., 206. —J. V., 544. Petit, Rosie, 1483. Petréon, Signe, 1672. Petri, A., komm.læge, 1402. —A., læge, 1401. —A. H., 220. —Anna Otilie Henr., 781. —E., 1350. —Henr. Aug., 1825. —Margr., 220. —O., 1401. Petrovsky, A., 1778. —Nath., 1778. Peträus, Elise Mart., 597. —Joh. Cathr., 469. Pettersdotter, Bengta Blända, 1874. Pettersen, Gunvor, 1850. —J., 1402. Petterson, Alma, 880. —Berta Lo- visa 1292. Petterson, Jennie Elis., 1401. —V. J. L., 1401. Peytz, S. M., 1402. —S. N. S., 1403. Philbert, P. F., 1403. Philip, Ausa, 1413. —Ebba 374². —N., 1403. —O., 374, 1413. Philip-Hansen, Bente Lisbet, 1092. —J., 1710. —J. H., 1092. —Kir- sten, 1710. Philippsthal, I., 1404.

- Philipsen, A., 1081. —Ellen Cam. Fred., 1081, 1118. —F., 1404. —J. W. Ø., 1404. —Røschen, 1185. Philipsen-Prahm, F. P., 1404. Philipson, Erna Marg., 45. —P., 1405. Pichler, J., 1462. —Marg. Mar., 1462. Pietsch, F., 1405. Pietursson A., 1597. Pieverlin, Carol. Elis. v., 1139. Pihl Nielsen, Ing., 560. Pihlblad, A. F., 1405. Pihler, Ena Mirza Elis., 318. —N. P., 318. Pihlkjær Christensen, Anne, 1373. Pihlkjær Nielsen, A., 1406. Pilegaard Jessen, A. C., 854. —Jonna Charl., 854. Pilemann, Hulda Cam., 349. Pilgaard, Ing. Gudr., 1719. Pille, Anna Margr. Magd., 1609. —Karen Sof., 645. Pilvang, E. K. F., 1406. —H. E. P., 1406. Pind Jensen, Karen Vib., 1456. —M. P., 1456. Pingborg, T., 1406. Pingel, J., 1246. —Kamma Gudr., 1246. —Karen Dorth., 837. Pinholt, A. V., 1407. —M., 1407. —Sigr., 537, 1407. Pinholt-Hansen, Est., 537. Pinnow, Louise, 1541. Piora, A. S., 1407. Piper, C. T., 1593. —Carol Vilh., 1535. —E. G., 1407. —Inge, 1593. —J. G. E., 1408. Pjeturssdóttir, Helga, 869. Pjetursson, B. P., distr.læge, 184². Place, E. C. de, 1379. —Lilly Ebba de, 1379. Plambæk, Bente, 830. —P., 830. Plan, Grethe, 277. —J. T., 277. Platen-Hallermund, Anna Elise Margr. v., 832. Platon, J. A., 1446. —Ulla, 1446. Platou, Louise, 1540. Ploen, J. E., 702. Plener, J. L., 202. Plenge, A., 1084. —Esther, 1084. —Grethe, 750. —Olga, 1408. —V. A., 750. Plesner, A., 1409. —Anna Kirst., 93. —C. A., 1408. —J. U., 1409. Pless-Schmidt, Const. Henr. Fredr., 154. Pleuser, Laura, 1317. Plewka, Alwine, 1102. —E., 1102. Plockross, Agnete, 139. —C. V., 139. Ploug, Katr., 8. —M., 1473. Ploug Sørensen, Gerda, 1409. Plough, Ida, 1473. Plougmand, C., 1409. Plum, A., dr. med., 1410. —Birg. Elis., 330. —C. F. M., 1410. —Charl. Elis., 442. —E., 1761. —Emma Ant., 1023. —F. C. L., 951. —Gerda Mar. Dagm., 951. —Ingeb. Charl., 1864. —Joh. Petr., 148. —Kirst. Mar., 1761. —N. M., 1410. —N. T. M., 330. —T. S. B., 1410. Plum Pedersen, Esther, 1023. Plönn, Mette, 505. Pock, Agnes Mar. Alv., 1411. Pock Steen, P., læge, 1411. Pol, Alfr., 1006. Polack, S., 1412. —S. J., 1412. Ponsaing, G. H., 1922. —J. G., 1922. Pontoppidan, Aase, 927. —Agnete, 1115. —Bodil, 458, 780, 1572. —C., 1413. —E. J., prof., 1413. —Else, 1578. —Else Cath., 1725. —H., 927, 1725. —H. V., 1115. —Hedv. Christ., 607. —Inger, 1413. —Joh. Elis., 1353. —M. O., 1413. —Margr., 404. —Onse Mar., 281. —Poly Joh., 1272. Poort, K. O., 1414². Popp, Karen, 1697. Poppendieck, A., 996. —Emma, 996². Porep, Magda, 482. —Magda Carol., 1553. Pors, Amalie Carol., 823. —Carol., 1788. Porsaa, C., 1414. Porse, J. E., 1415. Porsholt, P. H. A., 1126. Porshøj, A. C., 839. —Elisa Margr. Funch, 839. Posborg Petersen, N., 1416. Posselt, Ida, 814. Post, Elise Mar. Jensen, 602. Poul Pedersen, J., 1417. Poulnot, Claudia Marion, 1297. Poulsdatter, Sidsel Mar., 1047. Poulsen, A., bagerm., 335. —A., civiling., 1612. —A., gdr., 1425. —A., sognepr., 483. —A. G. T., gross., 231. —A. H., propr., 1409, 1418. —A. J., stationsforst., 1201. —A. S., køb., 1427. —Agnes, 778. —Agnes Din., 318. —Andrea Christ., 1418. —Andrea Mar., 927. —Ane, 1455. —Ane Kirst., 728. —Ane Mar., 1697, 1730. —Anna, 1729. —Anna Cathr., 112. —Anna Olufa, 1854. —Astr., 47, 1093. —Birte, 1205. —Birthe Mar., 1277. —Bodil A., 426. —Bodil Ingeb., 1612. —Bodil Margr., 1708. —C., politimester, 1205. —C. E., dir., 1419. —C. L. S., læge, 1419. —C. P. J., postforv., 1418. —C. S., værkfører, 1421. —Cam. Dor. Elis., 1547. —Charl. Am., 1702. —Cæc., 317. —D., planteskoleejer, 1426. —Dagny, 581. —Dorth., 585. —E., M., lærer, 881. —Ebba Kirst., 241, 310. —Elis., 1121. —Elise, 3. —Ellen Margr., 471, 1030, 1031, 1881. —Ely, 1550. —Else Poul., 352. —Elseb. Fredr., 62. —Engelke, 450. —Esther, 1721. —Eva Herdis, 1307. —F. J., urmager, 585, 1423. —Fanny Mar., 1217. —G. M., repr., 1779. —G. P., læge, 1419. —Gerda Karen Margr., 1681. —Grete, 585. —Grethe Kathr., 524. —Grethe Mar., 1561. —H., styrm., 1719. —H. A., lektor, 1420. —H. M., politibetj., 1420. —H. S., viceskoleinsp., 1636. —Hel., 282. —Hel. Mar. Em., 1610. —Henny, 797. —Henr., 335. —Hilda, 779. —I. C., sognepr., 1422. —Ida Annalise, 1392. —Ida Margr. Krist., 407. —Inge, 1334. —Ingeb., 777, 911. —Inger Margr., 231. —Inger Soph., 1409. —J., vognmd., 1721. —J. C., tilskærer, 778. —J. E., maskinmstr., 1425. —J. H., sagf., 1424. —J. M., telefonmontør, 400, 1708. —J. H. V., distrlæge, 1424. —J. P., smedemstr., 1829. —Jens., 710 f. —Jens. Kirst., 1521, 1573. —Jens. Mar., 1448. —Julie Christ., 700. —Jytte, 1405. —K., lærer, 1420. —K. A. E., sghlæge, 450, 1425. —K. L. J., prof., 585. —Karen, 1829. —Karen Dorth., 1051. —Karen Ethel, 1779. —Karen Kathr., 1171. —Karen Margr., 187. —Karol. Mariane, 885. —Katte, 1636. —Kirst., 769, 1183. 1381. —Klara Mar. Sof., 1018. —L., møller, 238. —L. C., assist., 1666. —L. H., gross., 1422. —L. M., ors., 524. —Lis, 1023. —Lisbeth, 954. —Lise, 308. —Louise, 1532. —M., bagerm., 1423. —M., bankdir., 1422. —M., sognepr., 1421. —Maren, 1425. —Mar., 406, 734, 737, 849, 1655. —Mar. Kirst., 818. —Math. Rigm., 772. —N., førstelærer, 1424. —N., sagf., 1030. —N. E., dir., 1392. —N. K. A., sognepr., 1423. —Nanny, 693. —P., gdr., 1485. —P., sneedker-mstr., 1418. —P. C. dommer, 980. —P. C., lærer, 1426. —P. C. G., arkitekt, 1427. —P. C. S., køb., 716. —P. E., lagerarb., 1681. —Paul. Georg., 1041. —Poul., 901, 950, 1000, 1924. —R., viceskoleinsp., 1405. —Rosa Sof., 302. —S., gdr., 1424. —S., landinsp., 1467. —S., sognepr., 1426. —S. C., stats-skovrider, 1418. —S. H., skovrider, 1418. —Sara, 403. —Sus., 401. —Sør., 1437. —T., bagerm., 241. —T., kommlærer, 1023. —Thora Anne Vilh., 908. —V., overlæge, 783, 1798. —W. A., dir., 1421. —V. B., distrlæge, 1427. —V. O., køb., 1420. —Valb. Aug. Mart., 874. Poundic, Anni, 1072. Pouplier, Elis. Emmy Alma, 1428. Povlsen, Ingeb., 438. —L., gdr., 294. Povlsen, Ane Krist., 877. —C. E., gdr., 1428. —Kirsten Elis., 1336. —T. V., kirkemin., 1336. Prag, V., læge, 1428. Pragholt Pedersen, Kirst., 587. —N. P., 587. Pragner, Tove, 126. —V., 126. Prahel, Hel., 1032. —Julie Math., 971. Prasz, N. F., 1429. Pratt, Helen Portia, 336. —S. F., 336. Preben-Hansen, Astr. Valb., 590, 996. Preetzmann, J., 1169. —Lilly, 1169. Preetzmann Jensen, K. J., 1430. Preisler, F. C., 1429. —Helene, 1608. Preisler Andersen, Bente, 1608. Press, Martha, 1732. Prestholdt, Anne, 549. Prien, Ella, 1251. Priiskorn, Viola Jul. Hans., 1684. Prikrylová, Anezka, 750. Primon, Const. Dagm. Em., 191. Printz, Annelise, 1649. —E., 1649. Prior, E., 1430. —Gertr., 97. —H., 97. Prior Larsen, L., 1430. Prip, Agnete, 1431. —Elna, 17. —J., 17. —S., 1431. —Thyra, 1241. Probst, F. C., 1431. —Inger Mar., 1391. —N. E. A., 1391. Prosch-Jensen, C., 1347. —Sigyn, 1347. Prüllader, Annie Leontine, 468. Prytz, C. V., 1432. —Elis., 1807. —Vilh. Sof., 1432. Præst, Bertha Corn., 1250. —H. C., 1366. Præstholt, J. J. J., 190. —Karen Gunh., 190. Præstmark, Betty, 826. —Betty Aug., 1912. —Hedvig, 540. —W., 826.

Præstrud—Rasmussen

Præstrud, C. K. C., 1803. —Grethe, 1803.
 Prætorius, Charl. Claud., 1113. —H., 1432. —J. P., 1113. —Thora Soph., 666.
 Prøvnsen, Dagm. Ruth., 838.
 Pzitzicki, Etta Kaja, 1548.
 Puck Hansen, Hel. Krist., 1682.
 Pugflod-Nielsen, J., 1834.
 Puggaard, gdr., 58. —Ellen, 1711. —Stella, 58. —T. C., 1711.
 Pugdahl Sørensen, S. C., 1433.
 Pugh, Karol. Magd. Dor., 1115.
 Purup, Elise Mar. Kathr., 83.
 Pyndt, Gudr., 1227.
 Pürschel, Ruth, 1025. —V. A., 1025.
 Pærregaard, W., 1434.
 Pødenphant, Astr. Elis., 709.
 Pødenphant Frantzen, Jonna, 709.
 Pøhl, Else Tang, 1147. —H. L. A., 1147.

Q

Quaade, J. J., 1434. —O. H., 1433.
 Quaade-Schjørring, Kamma, 1180.
 Quedens, Anna Dor. Cathr., Joh., 1854.
 Queysen, Dolly, 1810.
 Quist, Lucie, 757.
 Quistgaard, E., 1876. —Else, 1876. —Mar. Ingerslev, 1307. —Sickan, 1048.
 Quistorff, Elli-Mar. Carla Vilh., 1435. —Joh. Kirst., 1231.
 Quistorff Sørensen, Inger, 138.
 Qvist, Aase Joh., 633. —B., 1436. —C. F., 1436. —I. C., 1435. —Karen, 1900. —Karen Margr. Elis., 75. —P. L., 633. —P. M., 75. —S., 1435. —W., 1436.
 Qvist, C. J., 1280. —Jytte, 1280.
 Qvistgaard, Adèle, 310.
 Qvortrup, Anna Jessie, 489. —C. A. S., 489.
 Qvotrup, H. M., 1436.

R

Raaberg, C. T. P., 766. —Grete, 766.
 Raaby-Nielsen, C. P., 1797. —Inger Birte, 1797.
 Raaben-Iversen, Martha, 813.
 Raagaard, C. J., 1437. —Emma Joh., 125. —H. J., 1437. —N., 1437.
 Raahauge, Ellen Kirst., 1135. —Ida Camil., 32. —Laura Andr. Hansen, 35.
 Raaschou, C. A., 1438. —C. A., sognepr., 1437. —Chr. Mar., 224, 1438. —D. A., 1438, 1439. —Elis. Laura, 455. —H., læge, 224. —H. G., 1438. —Karen Mar., 224. —Mar. Em., 1506². —N. P., 1438.
 Raaschou-Nielsen, H., 817, 1439. —Inge Christ. Audrey, 817. —O., 1440.
 Raam, Birgit, 19.
 Raavig, J. C., 362. —Lydia Margr., 362.
 Rabbe, P., 1440.
 Raben, Doris, 649, 1093. —Petr. Sophie, 580, 581.
 Raben Jensen, Elis., 1613.
 Rabitz, Iris Carol., 531.
 Raby, L. F., 1440.
 Rademacher, F. H., 1440. —J. C. E., 1441.
 Radicke, Arla, 688.
 Radicke Jørgensen, Karen Agnes Benthe, 688.
 Rafaelsen, R. P., 1441.

Raff, Randi Rømccke, 1290.
 Raffenberg, A. J. A., 282. —Birg., 1550. —Gerda Elis., 1370. —J. C., 1441. —J. P., 1370. —Joh. Louise, 358, 977. —Lillian Elis., 282. —M. F., 1550.
 Rafflenbeul, C., 554. —Elfr., 554, 555.
 Rafn, Kathr., 1899. —Signe, 747. —Thora, 1218.
 Rafnar, O., 1808. —Svave Lizzie Clare, 1808.
 Raft, Ingeb. Anna, 1442. —J. S. C., 1442.
 Ragborg, Mariane Petr., 1849.
 Rager, Joh. Charl., 124, 1578. —O., 124, 1442.
 Ragoczy, Emma, 1674. —Ilona Charl. Emma, 1219. —L. G., 1219.
 Rahbek, A., 1443. —A. P., 1892. —Anna Mar., 1463. —Dagm., 1427. —Else, 297. —Erna Sigr., 1892. —F. B., 1463. —H. C., 1689. —H. S., 1443. —H. V., 1444. —K., 1444. —N., 853, 1443. —Niels., 1444, 1689. —Signe Mar., 853².
 Rahbek Jantzen, Ase, 297.
 Rahbek Jensen, Mar., 1445.
 Rahbek Østergaard, N. C., læge, 1902.
 Rahbæk, Esther, 1770. —H. C., 1770.
 Rahé, C. A., 310. —Sof. Elisa Mar., Charl., 310.
 Rahlff, Eileen, 233. —Else, 1828. —F., 1828.
 Rahr, A. E. A., 392. —Anna Margr. Aug., 62. —Charl., 1860. —Margr., 392.
 Rainals, J. E., 941. —Marianne Isab. Margr., 941.
 Ramberg, K. R., 1445.
 Rambusch, Anna, 1923. —H. H., 213. —Helga Ellen Gerda, 1817. —Ida, 213. —Ingeb., 244.
 Rames, E., læge, 1446. —Elis. Margr., 1186.
 Ramm, Ellen Chr., 1490. —Kirsten K., 1117. —Louise, 982². —P. G., 982. —P. L., 1490.
 Rammeskov, C. L., 952. —Grethe, 952.
 Rampf, Karol., 1462.
 Ramshardt, F. C. I., 196. —Valb., 196.
 Ramshøj Christensen, Misse, 375.
 Ramsing, A., 1006. —Aase, 1222. —Charl. Elis., 1121². —E. K., 1446. —H. U., 1879. —Kirsten, 1006.
 Ramsing-Madsen, Birg. Mar., 1222.
 Ramstad, A., 167. —Anne, 167.
 Ramvad, L., 1447.
 Rand, Joh. Theod. Corn., 1654.
 Randa, Anna Theod., 1759.
 Randbøl Petersen, A., 244. —Kirsten, 244.
 Rander Amundsen, A., 798. —Kirsten Henr., 798.
 Randlev Rasmussen, Grethe, 1420. —H., 1420.
 Randløv, Joh. Mar., 1146, 1447.
 Randrup, Karen Em., 1689.
 Ranheim, K. A., 1447.
 Rannow, Dagm. Margr. Eiling, 1711.
 Rant, Gudr. Christ., 1077. —K., 682. —Karen Mar., 682.
 Rantanen, H., 1033. —Lea Esteri, 1033.
 Rappe, A. L. F., 1825. —Ulla, 1825. —Ulla Brig., 1825.
 Rasch, A. C. V., læge, 532. —Aasta Dorth. Gunv., 532. —B. H. A., 1448, 1631. —Const. Aall Løvenskjold, 1631. —Louise Mar., 391.

Rask, C., 296. —G., 1449. —Dagmy Kromann, 353. —Else Mar., 296. —K., 353, 1449. —L. A., 1448. —Maren, 1685². —Maren Jensen, 1449. —Mar., 897. —N. N., 1449.
 Rask Jørgensen, Martha, 796. —S., 796.
 Rask Petersen, C., 1396.
 Rasmusen, Ellen Gundersen, 1007, 1554.
 Rasmussen, A., 978, 1922. —A., gdr., 1456, 1904. —A., herreekv.-hdlr., 310. —A., propr., 147. —A., stationsforst., 1543. —A., vognmd., 1198. —A. C., fabr., 352. —A. C., tilskærer, 1451. —A. C., tandlæge, 804. —A. G., kvartermstr., 1457. —A. H., gdr., 1683. —A. K., lærer, 1458. —A. N., prok., 974, 1793. —Aase Louise, 1543. —Agnes Elis., 927. —Agnes Hedv., 403. —Agnes Mar., 1872. —Agnete, 1630. —Agnete Mar. Elis., 1309. —Alma Ingine Sof., 1893. —Alma Margr., 372. —Amalie, 1786. —Andr., 1514. —Ane, 280, 1746. —Ane Christ., 486. —Ane Kirst., 20. —Ane Margr., 55, 1026, 1451. —Ane Mar., 949, 1379. —Ane Mar. Kathr., 1382. —Anine Jens., 1043. —Anna, 40, 228, 639, 1148, 1770. —Anna Berth. Mar., 1283. —Anna Cathr., 1125. —Anna Hans. Rasm., 291. —Anna Kirst., 1300, 1342. —Anna Kirst. Olivia, 1368. —Anna Krist., 17. —Anna Margr., 1280. —Anne Mar., 219, 1241. —Anna Mar. Christ., 1652. —Anna Regina, 1305. —Anne, 1385. —Anne Katr., 396. —Anne Mar., 487. —Asta, 84. —Astr. Kirst., 698. —B. L. E., cand. polyt., 1664. —Betty Kathr., 524. —Betzy Laura, 413. —Birthe Margr., 503. —Birthe Merete, 93. —Bodil Hanne Callesen, 1144. —Bodil Mar., 1763, 1842. —C., fabr., 160. —C., gdr., 1460, 1925. —C., læge, 1460. —C., tømremstr., 1053. —C. B., trafikkontr., 955. —C. F. B., hørkræmm., 1114. —C. J., murerm., 186. —C. M., gross., 1455. —C. O. P., værkemstr., 1456. —C. V., tømremstr., 1463. —Cam. Aug., 1245. —Carla, 322. —Carla Dor., 429. —Carol. Mar., 1556. —Cec. Math., 984. —Chr., 1226. —Chr. Math., 806. —Christ. Theod., 1415. —Clara, 901, 1413. —D., kapt., 254. —Dagm. Em., 503. —Dagmy, 639. —Doris Krist., 1001. —Dorthea, 1653. —Dousine Dorth., 1014. —E., bankdir., 465. —E., elektroinst., 947. —E., møbelhdlr., 681, 1436. —E., snedkermstr., 825. —E. C., sølvsmed, 1448. —E. H., køb., 1413. —E. J., stationsforst., 13. —Ebba, 1729. —Edith, 526. —Edith Agnete, 1652. —Edith Cathr., 1392. —Eleon. Krist., 1918. —Eline Margr., 1845. —Elis., 874. —Elis. Kirst., 1757. —Elis. Margr. Hans., 838. —Ellen, 596, 1062, 1308. —Ellen Ane Margr., 35. —Ellen Charl., 1771. —Ellen Joh., 1019. —Ellen Margr., 978. —Ellen Mar., 159, 800. —Ell. Lillian, 681. —Elna, 1363. —Elna Helga, 825. —Elna Wilh., 1482. —Elsa Carla, 232. —Elsa Margr., 852. —Else, 1006, 1134. —Else Marg., 1602. —Else Margr. Berth., 1347. —Else Mar., 499, 1367. —Else Mar.

- Flora, 692. —Em., 248. —Em. Kathr., 833, 834. —Em. Sof., 1474. —Emma, 936, 951, 1786. —Emma Christ., 93. —Emma Rasm., 1662. —Emmy, 1021, 1659. —Emmy Brynh., 777. —Erna, 1198. —Esther, 649. —Esther, 1578. —Esther Margr., 1440. —Esther Margr. Kirst. Laurentius, 129. —F., købm., 1458. —F., læge, 1469. —F., maskinmstr., 1459. —F. L., fabr., 1602. —Fred., 505. —Frida Hans., 1904. —G., lærer, 1459. —Gerda, 451. —Gerda Dorth., 1210f. —Gerda Margr., 1712. —Grete Kirsten, 804. —Gunvor Christ. Dorth., 1918. —H., driftsbest., 852. —H., dyrlæge, 1917. —H., gross., 1457. —H., jernstøber, 1452. —H. A., galvanisør, 1118. —H. C., parcellist, 1269. —H. C., trafikkontr., 999. —H. J., murer, 649. —H. N., sagf., 1461. —H. P., fabr., 1308. —H. P., gartner, 1793. —Hanne, 698, 1038. —Hans. Mar., 1717. —Harriet Mar., 147. —Helga Mar. Joh., 1421. —Henr. Petr., 1588. —Hertha Margr., 166. —Hildeborg Marg., 1128. —Holt. Rasm., 978. —Ida, 1198. —Inga, 1294. —Inge, 1925. —Inge Sof., 899. —Ingeb., 83, 1637. —Ingeb. Boline, 1555. —Ingeb. Emma Nath., 869. —Ingeb. Kirst., 623, 1693. —Ingeb. Krist., 1249. —Inger, 232, 661. —Inger Elis., 1324. —Inger Mar., 160. —Inger Mar. Joh., 1585. —Ingermarie, 1338. —Inging Amanda, 1427. —Ingr., 1424. —Ingr. Mar. Jens., 1043. —Isab., 1924. —J., gdr., 372, 1457. —J., guldsmed, 1453. —J., kapt., 1450. —J., købm., 1672. —J., propr., 626. —J., rentier, 504. —J., snedkermstr., 1462. —J. C., papirhdr., 1624. —J. E., dir., 115. —J. J., kontrollør, 102. —J. J., slagtermstr., 1453. —J. J., trafikkontr., 594. —J. M., skoleinsp., 836. —J. M., vejer, 882. —J. O., mejeribest., 5. —J. P., forst., 462. —J. P., købm., 1450. —J. S., blikkenslager, 1456. —J. V., danselærer, 692. —Joh., 280, 936, 1110. —Joh. Alfr., 1079. —Joh. Jens., 1286. —Joh. Mar., 605. —Julie Jac. Dor., 1882. —Julie Sof., 1149. —K., overlærer, 436. —K. A., overlæge, 1268. —K. A., overvagtningstr., 984. —K. C., stationsforst., 393. —K. F., overlærer, 4562. —K. H. E., kontr., 1729. —K. L., godsejer, 1459. —K. P., forretningsmand, 1041. —Karen, 109, 165, 428, 626, 1053, 1530. —Karen Bertha Mar., 1451. —Karen Dor., 147. —Karen Elis., 698. —Karen Jørg., 1278. —Karen Mar., 398, 462. —Karen Mar. Oliv., 1771. —Karen Olivia Margr., 1459. —Karia S., 366. —Karol. Kirst., 1272. —Kirsten, 1860. —Kirsten Hans., 1269. —Kirst., 304, 400, 1523. —L., godsejer, 698. —L., murermstr., 13632. —L., sagf., 1860. —L., stationsforst., 102. —L. B., købm., 451. —Lilly Esth. Kathr., 496. —Lilly Maud, 1041. —Line, 551. —Lone, 1418. —Louise Fred. Elis., 1090. —Lydia, 1450. —M., etatsråd, 1294. —M., slagteriarb., 1463. —M., sygekassekass., 716. —M. C. S., kommunalarb., 1451. —M. J., ing., 1455. —Maren, 312, 626. —Maren Kirst., 469, 872, 1150. —Maren Soph., 1905. —Margr., 738, 1229. —Margr. Elis., 652. —Mar., 225, 562, 626, 721, 899, 917, 965. —Mar. Jak., 1195. —Mar. Karol., 1270. —Mar. Kirst., 1717. —Mar. Meth., 1683. —Mar. Nicol., 1712. —Mar. Sof., 1434. —Marta Mar., 504. —Martha Jul., 465. —Mary Elis., 776, 1359. —Mary Ros., 414. —Math. Kirst., 297. —Meta Joh., 129. —Mette Kirst., 57. —Mette Mar., 1310. —Mine Fred., 1846f. —Minna, 1038, 1627. —N., bogbindermstr., 899. —N., gdr., 1462. —N., hypotekforen.dir., 1454. —N. H., seminarieforst., 1834. —N. N., uddeler, 1461. —N. P., asurandør, 1038. —Nanna, 1893. —O., revisor, 232. —O. A., propr., 1461. —O. I. K., tømrerem., 2042. —O. V., gdr., 1922. —Olga, 641. —Olga Elise Soph., 1114. —Oline Mar., 306. —Olivia Sab., 646. —P., gdr., 1453, 1460. —P., kornhdr., 1473. —P. A., komm.-lærer, 222. —P. C., træskærer, 1195. —P. C. F. V., kunsthdr., 1451. —P. E., fabr., 1066. —P. F., købm., 1392. —P. J., gross., 1585. —P. J. A., gross., 1452. —P. L., købm., 1453. —P. M., gdr., 503. —P. V. J., frisør, 788. —Paul., 412. —Petra, 852. —R., dyrlæge, 400. —R., gdr., 1459, 1460. —R., husmand, 984. —R., malermstr., 1842. —R., vognopsynsm., 1200. —R. A., gross., 1566. —R. C., bogtrykker, 1669. —R. C., landmand, 1452. —R. E., lokomotivfører, 1454. —R. E., skibs., 386. —R. H., gdr., 396. —R. H., repr., 1462. —R. J., gdr., 1455. —R. L., slagtermstr., 1494. —R. N., fuldm., 230. —R. P., arkitekt, 1458. —R. P., gdr., 1462. —R. P., lærer, 1334. —R. P. E., urmager, 1466. —R. T., arkivar, 229. —Rasm., 61, 1316. —Rasm. Elis., 292. —Rasm. Katr., 1601. —Rigm., 1554. —S., gdr., 1786. —S. A., købm., 517. —Sigr., 1087, 1466. —Sof. Hel., 1893. —Sof. Maren, 828. —T., godsejer, 1456. —T., snedker, 639. —T. C., skomagernstr., 1457. —T. O. E., lods, 1202. —T. W., cand. oecon., 1452. —Thea, 641. —Thora Mart., 832. —Ulla, 1282, 1436. —V., bankdir., 1282. —V., overpostbud, 1452. —V., skovfoged, 1324. —V., slagtermstr., 1652. —V. C. M., trafikkontr., 1338. —W. D., skoleinsp., 1485. —V. E., tekstilarb., 1451. —Vica, 418. —Vilh. Hans. Charl., 1291. Rastorp, A. P., 457. —Inger, 457. Rath, A., 1395, 1608. —Aase Ketty, 1608. Rathgen Simonsen, Annette, 161. Ratjen, E. A. V., 1463. —Lilli Ida Agnes, 739. Rathje, Elis., 168. —Mar., 299. Ratenburg, S. C., 1463. Ratenburg, Betzy Em., 813. Rauberg, Vilh., 101. Rauch, Fern. Chr., 1213. Raun, Gudr. Elsebeth, 1630. Raun-Byberg, J. O., 1464. Raun Pedersen, Karen Anna, 1629. Raunkjær, Signe, 1905. Raunskov, Birte Korup, 95. —J. C., 95. Raupach, Jul. Elis., 95. Ravn, A. N., tømrer, 1465. —Aase, 157. —Anna Hel. Elis., 1613. —C., 157, 1216. —Dorth. Elis., 612. —Else Marie Jensen, 1060. —H., 1194, 1464. —H. V., 1465. —J., 1464. —J. H., 1464. —J. P. J., 1613. —Jytte Birgit, 1190. —Kirst., 820. —Margr., 1396. —N. F., 1465. —O. R. L., 1190. —P., 1464. —Petrine, 421. —Signe, 1352. —Signe Louise, 1194. —Sørine, 1464. Ravn-Holm, Bente, 504. —N. V., 504. Ravn Jensen, Asta, 820. Ravn Jepsen, Bertha, 1734. Ravnborg, S. K. S., 1466. Ravnkilde, Agnes, 1379. —O. C. A., 1379. Ravnsmed, A., 1425. —Ellen, 1425. Rechenдорff, Agnes Theor., 3952, 396. Rechnagel, L. L. G., 1466. Recht, L., 1467. Recke, Elna v. d., 1467. —Rosa Conradine Dor. v. d., 553. Reddersen, G. A., 913. Redicker, Louise, 268. Redigenou, Ewokia Pawl., 881. Redsted, Gudr. Mar. Carol., 685. —J. F. S. P., 685f. Redøhl, A. V., 799. —A. V. Z., 1506. —Astr. Valb., 1438. —Inger Margr., 1506, 1922. —Joh. Elis. Esther, 799. Rée, Anna Mary, 916. —E. P., 916. Reedtz-Thott, Ada Julie Alex., 935. —F. A. L. A., 935. Reeh, Elouise Buchardine, 889. —Ing. Elouise, 138. —J. E. W., 1467. Reeh Andersen, Mar. Louise, 138. Reerslev, Esther Theod., 1592. —S. A., 1592. Refsgaard, K. M., 1468. Refslund, Anna Hel., 1468. —H. C., 1468. Refslund Knudsen, Maren Dagn., 708. Refslund Poulsen, M., 1468. Refslund Thomsen, K., 1493. Rehder, Margr., 996. Rehling-Quistgaard, P. C. v., 1478. —Vera v., 1478. Rehn, Ida, 608. Reiff, Christ., 567. Reimann, Mar., 160. Reimann-Hansen, C. A., 1469. Reimer, J., læge, 1469. —M., 1469. Reimers, E. V., 1922. —Joh., 1637. —Joh. Carol., 257. Reimers Hansen, Aslaug Esther, 1637. —Eva, 257. Reinert, A., læge, 853. Reingaard, Kirsten, 768. —T. F., 768. Reinhard, J. C. T., 1470. Reinhardt, Ing. Agn., 1327. —Karla Bertha Vilh., 1541. —S. T., 1541. Reinhardt Thomsen, Helga Laura, 1194. Reinholdt, Ellena Karlowna, 191. —Kirst. Margr., 999. Reinholdt Rasmussen, Ruth, 999. Reinsdorff, J. C., 216. —Ketty Sigr., 216. Reinsholm, H. H. J., 1470. Reintoft, G. H., 1647. —Grete, 1647.

Reinwald—Rosenthal

- Reinwald, Asta, 277.
 Reissmann, W. A. G., 1471.
 Reistrup, H. C. H., 1471.
 Reisz, Thora Margr., 117.
 Reitan, Mar., 224.
 Reiter, A. E. H., 1471, 1472. —M. 1472.
 Reitz Nielsen, Vilhelm. Birg., 665.
 Rejnstrup Kristiansen, A., 1003.
 Rekdalsbakken, Ebba, 1522.
 Reister, A. L., 527. —Ing. Elis., 527.
 Remazeilles, Suz. Cel., 844.
 Remmer Jensen, Hedv., 1483.
 Remvig, H., læge, 1474.
 Renard, Eug. Nath., 716.
 Rendal, N. H., 1475.
 Rendbeck, Anna, 1322.
 Rendschmidt, Lilli Romare, 1409. —M., 1409.
 Rendtorff, C., 1475. —G. F. H., 1475.
 Repholtz, O. G. C., læge 1476.
 Repstorff, E., 1515. —Lilly Dolphi, 1515.
 Rerup, M., 1476.
 Resen Stenstrup, Bente, 1288. —P., læge, 1288, 1476.
 Reske-Nielsen, A. V., 1477. —E., 1477.
 Restorff, Eugenie, 1751. —Mimi Aug., 706.
 Restrup, Kirst., 671.
 Retbøll, H., 1477.
 Reumert, Christ. Mar., 599. —Edith Krist., 1575.
 Reuter, Ise, 1537. —L. A., 1477.
 Revenfeld, Gudr. Elis., 1472.
 Reventlow, Bened, Cath. Malv. Adelh. Magd., 1767.
 Reyman, G. C., 1478. —O. A. W., 1478.
 Reyn, P. E., 1479.
 Rezniczek, Antonie, 325.
 Ribet, Edel Margr., 1795. —H. J. P., 1795.
 Ribert, Ellen Mar. Ribet Poulsen, 907. —V. R. P., 907.
 Richardson, C. F., 78. —Patr. Myra, 78.
 Richardt, G. P., 1480. —Chr. Math., 1261.
 Richelsen, Christ., 1395. —Mar. Birg. Christ., 20.
 Richmann, O. P., 1481.
 Richter, G. N., 223. —Gunild Ida Laura, 1219. —Hilda Henr. Lud., 1149. —K. J. V., 1219. —Margr. Christ., 1480. —Tove, 1219. —Vibeke Harr., 223.
 Ried, E. E. 1481.
 Riedl, F., 750.
 Riedlová, Ludmila, 750.
 Riegels, Anna Mar. Andr., 1250. —Emma Sof., 631.
 Riegels Madsen, Anna Mar., 1250.
 Riemann, Elis., 709. —Fred. Aug., 801.
 Riemcke, A., 1481.
 Rieper, Nina Dorth. Margr., 97.
 Rieper Holm, Emmy Vilh., 1220.
 Ries, F. V. C., 1845.
 Riewerts, Rigm. Margr. Henr., 1482.
 Riis, Agnes Alv. Nic., 131. —Anna Margr., 1089. —Astr., 1779. —Ebba, 954. —Elis., 759. —Kathr., 949. —L. P., 1482. —Mary, 846. —P. J., 77. —R. P., 759. —S. C. P., 77.
 Riis-Carstensen, Bened., 448. —E., 448.
 Riis Christiansen, Herdis, 1279.
 Riis Hansen, Alice, 1014.
 Riis Jørgensen, Kirst., 846.
 Riis Knudsen, K. W., 1483.
 Riis Lauritzen, Grethe Herma, 131.
 Riis-Petersen, A., 990. —Gerda, 990.
 Riis Sørensen, Anne Mar., 1397.
 Riisbek, Louise, 217.
 Riisberg, Astr., 1710, 1711. —Kirst. Mar., 1483.
 Riisbro, G. E., 1146. —Karen Elise Margr., 1146.
 Riise, Anna Magd., 1867. —Anna-Margr., 68. —Edith, 329. —F., 329, 1483. —Friedeborg, 423. —Ingeb., 750. —Math., 806. —V., 1483.
 Riisfeldt, Dagm., 1321.
 Riisfeldt Andersen, Mar. Am., 1321.
 Riisgaard Mortensen, Anna, 342.
 Riishede, J. H. S., 1484.
 Riising, J., læge, 1485.
 Riising Jensen, Mar. Kirst., 1485.
 Rikard-Petersen, Helga, 685, 986.
 Rikmann, Hilda, 503.
 Rimestad, C., 1486, 1878.
 Rindal, Inger Lizzie, 714. —M. 714.
 Rindom, Cam. Mar., 725, 1707. —Ellen Joh., 1725, 1810. —Hedevig, 1486.
 Ring, Asta, 1572. —Ebba, 1128. —Ellen Margr., 61. —F. J. S., 1487. —S. B., 1486.
 Ring Andersen, Ellen, 1906.
 Ring Jørgensen, Bente, 752. —H., 752.
 Ring Petersen, E., 802. —Vibeke, 802.
 Ringberg, E. V., 1725. —E. W., 1487. —Ellen Const. Mar., 1894, 1895. —H., 878. —Inger Marion, 1725. —Lise, 878. —O. V., 1894.
 Ringgaard, H. W., 958. —Ilse Mar., 958.
 Ringheim, Kristi, 1856. —Ragnh., 608.
 Ringmacher, Elis., 568. —V., 568.
 Ringsted, C. C. V., 1488. —H., dr. med., 1488. —K. P., 1488. —S., 1489.
 Rinkel, C. H., 273. —Ruth Vib., 273.
 Risager Larsen, Henny, 978.
 Rischel, T. V. R., 1489.
 Rise, J. A. C., 1489, 1490.
 Rishøj, Elina, 988.
 Riskær, K. P. K., 1490.
 Risom, Ellen Elis., 1491.
 Risse, Gertr., 1572.
 Rist, Aug. Henr., 1753. —B. R., 1763. —J., 1763.
 Risø, Dagny, 5.
 Rithener, Regina, 1920.
 Roager, N. N., 1490.
 Roaldseth, Gerda, 1670. —O., 1670.
 Robinson, Eliza, 116.
 Rodbjerg, Eline Dorth., 164.
 Rode, C., 1702. —E., 1351. —Ellen, 1351. —G. A. A., 1490. —Harriet, 1241, 1491. —Lis, 1702. —Mimi, 1192. —S. S., 1241.
 Rode-Jepsen, Hilda Sof., 1192.
 Rodian, Anna Mar. Louise, 1738.
 Rodskjær, Anna Margr., 556, 948.
 Roed, Ebba, 371. —J., 371.
 Roed-Müller, Anna Reg., 1288.
 Roelsen, C. V., 1491.
 Roelsgaard, C. J., læge, 1492, 1586. —J., 415. —J. P., 1492. —Joh., 1492. —Karen Inger Jeanne, 415. —Kirsten, 1586.
 Roepstorff, A. S., 1493. —Karen Kathr. Edv., 10. —Lilly, 1241.
 Roerup, Hilda, 414.
 Roesdahl, C., 1493.
 Roesdahl-Petersen, P., 1133. —Sid-seld Mar., 1133.
 Roelsgaard, J. K., 1493.
 Roetzki, Emma v., 418.
 Rohde, A., 540. —Agnes Chr. Fred., 482. —Aug. Karol. Fred. Nat., 1699. —C. T., 655. —Ellen Tidemand, 655. —Else Marg., 692. —Emma, 324. —F. L., 324. —Inger Mar., 1645. —J. T., 692. —Lissen, 540. —Vilh. Mar., 635.
 Rohde-Jensen, Birthe, 295. —J. O., 295.
 Rohleder, Agnete Joh., 656. —C. L., 855. —Gerda, 1887. —H., 1494. —J., 656, 1494, 1887.
 Rohmann, Hedv. Mar., 1662. —Oct. Mar. Fern., 566.
 Rokkjær, J., 1494. —N., 1494.
 Roland, Ella, 1705.
 Roland Jensen, Elsa, 1705. —H., 123. —Lis, 123.
 Rolff-Petersen, Søster, 555.
 Roifs, Hel. Marg., 88.
 Rolighed, J. C., 1886. —Kirsten, 1886.
 Rollhausen, Fanny Elis., 709.
 Rolund, Esther, 599.
 Rom, E., 79. —E. P., 1495. —Joh. Kathr., 79.
 Romare, Margit, 1409.
 Romer Jørgensen, Annelise, 1244.
 Romme, J., 1495.
 Rommedahl, Anna Margr. Krist., 1516.
 Rommedahl Nielsen, Oda Mar., 1516.
 Romvig, Agnes Kirst., 769.
 Ronnenberg, G. P., 1495.
 Roos, J., 1496.
 Rorup, Rosine Carol. Em., 1096.
 Roschmann, Helga Bertelme, 623.
 Rosdahl, C. T., 1496.
 Rose, A. Melsing, 1534. —Ebba Melsing, 1534. —Kirst., 1157.
 Rosen, C. v., 1404. —E. D. J., 1496. —F. v., 1767. —Ida, 664. —Inger v., 507. —Lonny Charl. Carol. v., 1767. —P., 1497. —Vict. v., 1404.
 Rosenberg, H., 1497. —Inger, 689. —Jesta Mar., 870. —Karen, 733. —L., 689. —Lilli Kirst., 876. —N., 877. —V., 733.
 Rosendahl, H. H., 198. —Inger, 94. —Joh. Gjems, 198. —Karen, 1498. —Maren, 76. —Mar. Sof., 337. —Stephine Kirst., 660.
 Rosendahl Jensen, Astr., 1498. —Karen, 76.
 Rosendahl Simonsen, Elisabeth, 1058.
 Rosendal, A., 1498. —C. V., 1498. —Dort., 1699. —Mary Joh., 1178. —V., 1699.
 Rosendal Jensen, Mille, 1444.
 Rosenfeldt Petersen, Gerda, 1274. —P., 1274.
 Rosengreen, H. C., 61. —Julie Joh., 61.
 Rosenkilde Nielsen, Agnes, 1113.
 Rosenlund Hansen, Ella, 625.
 Rosenpläter, Ant. Mar., 1876.
 Rosenqvist, Rosa, 73, 715.
 Rosenstand, Birthe Leck, 816. —Emilie, 720. —Gerda, 1722. —H., 1499. —Helga, 1591. —K., overlæge, 303. —Lavinia Math. Elis., 718. —Nanna, 693. —Poula Amal., 866. —Signe Mar., 365.
 —W. S., 816.
 Rosenthal, E. E. I., prof., 1499. —H. L., 82. —Henr., 1404. —Lisb. Friedr., 1648.

- Rosenvinge, H. P. R., 1837. —Mar. Ulr., 1837.
- Rosenørn, Ebba, 1842.
- Rosenørn, Larsen, Carla Wilh. Chr., 1908. —Kr., 138, 1614.
- Rosing, E., 1500.
- Rosing Hansen, Mar. Ulr., 1641.
- Rosinska, Klara, 1287.
- Rosleff, J. K., 1500. —Olivia Valb., 256.
- Rosling, G., 1184. —Helga, 1129. —J. H., 1501. —Vibeke, 1184.
- Roslund, F., 122.
- Roslund, F., 122. —Lotty An. Krist. Emer., 122², 1707f.
- Rosman, J. C. E., 1501.
- Ross, Edith, 1501.
- Rossen, E., læge, 1502. —Hans., 1833. —J., læge, 1501. —Margr., 1273. —Mette Kathr., 845.
- Rossing, Agnes Soph., 1460. —R. V. F., 1502.
- Rosted, Gudr., 239.
- Rostgaard, Carla Oda, 1502.
- Rosthoff, Doris Ida, 894. —T. H., 894.
- Rosthøj, J. P. A., 1502.
- Rostock Mikkelsen, Ida, 894.
- Rostrup, Charl., 1502. —Hjørdis Sof., 189. —N. G., 189.
- Rostrup Pedersen, Edal Fred., 1502.
- Rostrup Pedersen, Ruth., 1175.
- Rotbøl, R., 529. —Sigr., 529.
- Rothe, Elise Mar., 1503. —Nina Theod. Jutta, 511. —O. S., 511.
- Rothe Hansen, Ellen, 729.
- Rothe Jensen, K. F., 1503.
- Rothenberg, A., 1503.
- Rothmaler, Lucienne de, 1083.
- Rothman, Gyda, 639.
- Rottbøll, C. M., 1790. —F., 1790. —H., 848. —Hedv., 1790. —Math. Fred. Kath., 1790². —Ulla, 604. —Ursula Chr., 1080. —Vibeke, 848.
- Rottbøll Hansen, B., læge, 1234. —Hanne Jenny, 1234.
- Rottensten, H. J. C. A., 1504.
- Rotwitt, A., 1366. —Else Holstein, 1366. —Gudr., 1503. —V. C., 1503.
- Rotwitt Schmidt, C. E., 1505. —V., overl., 1505.
- Roued, J., 1505.
- Rouland, J. P. A., 1566. —Ulr. Elis., 1566.
- Routenberg, Aug. Mar., 36.
- Rovsing, Gerda Louise Estr., 127. —H. P. C., læge, 1922. —N. T., prof., 1506².
- Rubardt, Ebba Anna Vilh., 1846.
- Rubeksen, Anna Soph. Louise, 1507.
- Ruben, Alice Joh., 175. —H., 175. —Hanne Henr., 1352². —M. M., 1507. —Olga, 374, 1413.
- Rubosova, Stanislava, 1484.
- Rubin, E. J., 1060. —Inger Em. Johna, 1060. —Lis, 1605.
- Rubow, C. G., 1188. —Lone Eva, 1188.
- Rud, F. H. M. J., 1508. —H., overlæge, 1535. —Kirsten Margr., 1535. —L., 1508.
- Rud-Petersen, R. S., 1509.
- Rudbeck, Joh. Carol., 336, 1327.
- Rudholm, Emma Sof., 1052. —G., 1052.
- Rudin, Mar. Nath., 1118.
- Rue, H. E., 1510. —R. W., 1510.
- Ruge, Aug. Ern., 1568. —Elis., 756. —J. L., 1510. —V. A. L., 473.
- Rugh, Aida, 165. —G., 165.
- Rugholt, Dagmar Alf. Rugtved, 1143f.
- Ruhe, C. P., 1510. —V. A., 1510.
- Ruhitski, Xenia, 1409.
- Ruhl, Edith Irene Theod., 1150.
- Ruhwald, E., 1511.
- Rumler, Elis., 824. —J. C. H., 824.
- Rumohr, Amalie, 857.
- Rump, Dagm. Hertha Soph., 322, 323. —Else Margr., 392. —H. E. A., 1511. —Valb., 1748.
- Rundin Olesen, Mar. Carol., 991.
- Runeklind, Runa Karla Kirsten, 1869.
- Runge, Karen Krist. Mar., 1347.
- Rungø, Else Kjøller, 886. —K. J., 886.
- Rusch, F. E., 1897. —Gerda Anny, 1896, 1897.
- Russonik, Bertha Gitte, 474².
- Ruftoft, Alice, 1759. —E. L., 1759.
- Ryberg, C. T., 1161. —E., 1512. —Gunver, 1161.
- Ryberg-Schou, Annette Mar. Fern., 1776. —C. W., 1776.
- Rübner, Ulla, 1793.
- Rübner Petersen, Ingeb., 30, 1470. —Else, 344.
- Rückert, Gertr., 1213, 1214.
- Rydahl Jørgensen, Gerda, 375.
- Rydahl Petersen, Dagm. Thora, 375.
- Rydgard, K. E., 1513.
- Rydder, A., 169. —Kirst. Margr., 169.
- Rydemann, Gerda Charl., 1542.
- Ryden, Grete, 389. —K. J., 389.
- Ryder, Mar. Aug., 1541². —Thyra Ant., 418.
- Rydgard, F., overkir., 1514.
- Rye, Astr. Mar., Nielsen, 1154. —Elis. Kath., 1528. —Freja Thyra, 95.
- Rye Nielsen, Louise Kathr., 1175.
- Ryegaard, Karen Alice, 700. —N. N., 700.
- Rygaard, Ebba Henr. Elise, 1348.
- Rygård, K. G., 1514.
- Ryge, A., 1514.
- Ryge-Jensen, Else, 1574. —P., 1574.
- Rygg, B. O., 1514.
- Ryssell, Astr. Em. Margr., 1387. —P. L., 1515.
- Ryssing, R. J., 1515.
- Rytter, Grete, 1027. —S. K. N., 1027. —Tove Margr., 743.
- Rützou, Erna Margr., 743.
- Ryø, Gudr. Solv., 1151. —O. W., 1151.
- Ræbild, N., 1426. —Tove Ingeb., 1426.
- Ræder, Agnete Cathr., 180. —Anni, 1664. —C. G. W., 958. —Elise, 1404. —Else Mar., 958. —Helga Vict., 783. —J. G. F., 1516. —Joh. Vict. Fred., 731.
- Rævsjkær, N. C., 1516.
- Røber, Mar. Charl. Carol., 1516.
- Rødal, Bjørg, 1826. —G., 1826.
- Rødbro, Else Mar. Toft, 1162.
- Røder, A., 1517. —C. F. L., 1828. —Ellen Jul., 1828. —Grethe Løve, 1828. —T. E. A., 1517.
- Rødseth, Elna, 1914.
- Rødtjer, Anna Mar., 1690.
- Røe, Anne Joh. Sandborg, 1567.
- Røgeberg, J. H., 1517.
- Røhling, Cec. Joh., 1766. —H. J. C., 1678. —Karen Elsebeth, 1678.
- Røhlings, N. M., 1766.
- Røjel, J. P. F., 1517, 1518.
- Røjskjær, J. W., 1518.
- Rølle, Valb., 1519.
- Rømeling, C. W., 700. —E. E. J., 1519. —Else, 700.
- Rømer, A. C. K., 1520. —C. C. K., 1519. —Ella Louise, 601. —Mar., 1785. —W. R., 1520.
- Rømhild, Mar. Sof. Hel. v., 986.
- Røn-Nielsen, Anna, 938. —M., 938.
- Rønborg, Valb., 1643. —Valb. Viola, 1176.
- Rønde, Karen, 1520.
- Rønde-Andersen, A., 1608. —Karen, 1608.
- Rønholdt, Elna Aug., 1876.
- Rønkkjær, C. E., 1521.
- Rønlund, N. J., 1521.
- Rønne, Anna Ingstrup, 1448. —S. J., 1521.
- Rønne, Andresine Kirst., 1135. —Anna, 596². —E. C., 1843. —Grete Degn, 1843. —H., prof., 1521. —J., 596. —Laura Nicol., 1262. —P. F., 713. —Signe Ingeb., 713.
- Rønne Hansen, Laura Joh., 1833.
- Rønneberg, Bertha, 1095. —Elis. Mar., 116.
- Rønneund, Mar. Petersen, 445.
- Rønne Nielsen, Metha Elis., 1398.
- Rønning, Inger, 59.
- Rønnoo-Jessen, V., 1522.
- Rønsholdt, Thyra Valb. Fylla, 187.
- Røntorp, P., 1523.
- Røntved, J., 501. —Nora Jenny Joh. Jensen, 501.
- Rønving, Ida, 749. —J., 749.
- Rørpcke, Christa Joh., 992. —W. E., 992.
- Rørdam, Bodil, 1740. —H. C., 1523. —Herdis, 321. —Ingeb., 260. —Mar., 1719. —V., 1740.
- Rørding, I. M., 1523.
- Rørving, H. H. J., 1862. —J., 1862.
- Rösenlöw, Esther Aur., 1135.
- Rørsell, E. O., 1524.

S

- Saaby, Henny, 1090.
- Saabye, F., 1525. —Julie, 347. —Ovine Em., 480. —P. O. H., 1525.
- Såheim Madsen, Ase, 1916.
- Sabroe, Inger Mar., 918.
- Sachs, A. A. E., 1032. —C. E., 374. —Eli Krystina, 374. —H. E., 1525. —Hanne Mar., 1032.
- Sadolin, O. J., 1526.
- Saeger, Marg., 747. —W., læge, 747.
- Saenger, Elisa, 119.
- Sager, O. E. A., 1526.
- Saggau, Gertr. Frieda Mar., 1391.
- Saghaug, Sina, 1780.
- Sagild, J. O., 1527.
- Sahl, E. L. C., 1527. —Karen Kirst., 1312.
- Sahlertz, H., 210. —Inga, 210.
- Sahlholdt, C., 1527. —L., 1527. —N. R., 602.
- Sahmel, V., 1413. —Yonna Michaela, 1413.
- Saksø, A., 1021. —Astr. Mich., 1363, 1364. —N. J., 1363, 1527.
- Salby, P. Ø., 1922.
- Salchow, C. J. U., 1528. —J. V., 1528.
- Salicath, Const. Fred., 1570. —G. G., 1570.
- Salinger, F., 541. —Sarah Samson, 541.
- Salling, Astr., 40, 241. —Ellen Christ. Sof., 398. —H., 1528. —Krist. 431. —N., 1631. —Poula Vilh., 1631. —S. H., 241.
- Sally, Betty, 1506.
- Salomon, Anna, 116. —Anne-Mar., 1189. —Emma, 1412. —J. J. J., 1189. —Martha, 563. —Rosa, 1243. —S. V., 116, 1243, 1528. —Sigr., 405.

Salomonsen—Schlütter

- Salomonsen, Alice, 1188. —C. J., prof., 1529. —G. M., 23. —Gerda, 23. —Harr., 1549. —L., forretningsf., 1529. —Minna, 699. —Vilh., 1601.
- Salskov-Iversen, Jill, 552.
- Saltzman, Rachel, 563.
- Salvens, Anna Sof., 751.
- Samson, Ragnh., 1146.
- Samsøe, Elise Mar. Vikt., 1529.
- Samuel, Dagm. Mar., 611. —H., 1061. —L. M., 611. —Laura Fred. Larsen, 1061.
- Samuelsen, Hans. Henr., 1526. —J. P., gdr., 1530.
- Sarnuelsen, E. W., 1718. —Märta Elsa Mar., 1041. —S. P., 1041. —Thyra Mar., 498.
- Sand, Ane Dorth., 1531. —F. V., 1530. —Iben Dea, 1839. —Lotte, 1085. —Nancy, 750.
- Sandager, A., 268. —Else, 642. —Karen Kristensen, 268. —O. P., 1531. —P., læge, 642.
- Sandberg, Am. Christ., 1628. —Clara Louise, 1531. —Dora, 1878. —Emilie, 438. —Flora, 434. —Grete Em., 382. —H., 382. —Margr., 315. —W., 1878.
- Sandberg Holm, Henny, 315.
- Sandbæk, P., 1659.
- Sander, Aug., Cam., 1619. —Bodil Iska, 1521. —C. A., distr.læge, 1532. —Eva Birg., 966. —G., 966. —M., 1532. —Signe, 549.
- Sander-Larsen, L., 1532. —S., læge, 1756.
- Sander Nielsen, A. C., 1288.
- Sandermann, Tony Mar., 1533.
- Sandnes, K., 1533.
- Sandorff, G. H., 1533. —G. J., 1533.
- Sandström, A., 1533.
- Sandøe, N. H., 394, 1534.
- Sanitzki, Mar., 633.
- Sanne, Gjertr. Margr., 1595. —Math., 1653.
- Sanne Jacobsen, Ruth, 234.
- Santesson, B. O., 128. —Elin Christin, 128.
- Santwijk, Anna Mar. van, 693. —H. van, 693.
- Sarauw, C. H., 1003. —Inger, 1003, 1534.
- Sarauw Lausen, Lalla Mar., 1216.
- Sardemann, J. H. H. G., 1534.
- Sario, Rut Ester, 523.
- Sarp, O., 1409.
- Sarup, J., 1535.
- Sarwasian, Magd. Karapotian, 367.
- Sarøe, Inger, 726. —L. P. K., 675, 726.
- Sass, C. C. W., 1587. —Josey, 1303, 1587, 1809.
- Sass Petersen, Gudr., 1406.
- Saugman, E., generallæge, 1535. —E. A. G., 1535. —Margr. Bjerregaard, 1536.
- Sauerberg, Ingeb., 255.
- Saul, Henr. Franc., 513.
- Saunte, A. L. B., 89. —C. P., 775. —Ellen Louise Gude, 1720. —Inge Skjoldborg, 89. —O., læge, 124. —Thora Høst, 124.
- Saunte Petersen, Jytte, 1720.
- Saubrey, Ellen Mar., 992. —J. L., 1536.
- Sauter, Annelise, 136. —Bodil, 136.
- Saxe, H. O. V., 491.
- Saxtorph, W. M., 1537.
- Scavenius, Ingeb. Julie Ida Brønnum, 191. —J. F. C., 191.
- Scavenius Andersen, T., 1537.
- Scavenius-Nielsen, P. J., læge, 1129. —Paula Joh., 1129².
- Schaarup, Carol. Fred. Vilh., 1020. —Edith Gunh., 1599. —Grethe Vibeke, 1010. —J., 1599. —K., 1010.
- Schach-Hansen, Ingeb., 9.
- Schacht, A. R., 1538. —Fred. Emma Christ., 306. —J. F. C., 306.
- Schack, Bodil, 1608. —G., 588. —Kath. Mar. Bertha Jos. v., 1885. —Mette Kirst. 1064. —O. D., 1885.
- Schack Olufsen, Cornelia, 9.
- Schack-Schou, N., 1538.
- Schacke, Alice, 1888. —Math., 1160. —Math. Elise Const., 400.
- Schacke Andersen, Ebba, 1160.
- Schacke-Andersen, Sigr. Asta, 400, 1012.
- Schade, Anna Sof. Am., 1721. —J. L., 1538. —Lilli Margr., 827. —M., 827.
- Schaffalitzky de Muckadell, A. C. C. L., 1636. —Anna Sof., 856. —C. A., 856. —Elis., 556, 1636.
- Schaftræk, Ellen Aug., 673.
- Schalburg, Emilie, 516, 672. —Sigrun, 122.
- Schalck, Alda Lilly Valb., 1087.
- Schalimtzek, A., 1538.
- Schall, Joh. Aug., 905.
- Schambye, H. C., 1539. —M. C., 1539.
- Schandorff, Anna Christ., 486, 1911. —V. I., 486.
- Scharbau, Vilh. Krist., 469.
- Scharbau Jensen, Ragnh. Vilh., 469.
- Scarffe, C. H., 1706. —Edith Soph. Joh. Mar., 1706.
- Scharling, E., 528. —Inge Jytte, 528.
- Schartum, Ragnh., 927.
- Schat-Petersen, Ausa, 15. —L. W., 15. —Ruth, 201.
- Schau, Ebba v., 1053.
- Schauer, H. J., 1176. —Helga Ingeb., 1176.
- Schauuff, F., 1317. —Ida, 1317.
- Schauuff, Anna Christ. Elis., 813.
- Schaumburg-Müller, C. V. S., 1539.
- Schatzes, Paula, 1016.
- Scheel, A. V., 1457, 1902. —Amory Ide Agnes, 631. —C., 631. —C. B., 1540. —J. E. C., 1540. —Jacq. Mar. Rose Elis., 1457. —Lilith Nicole, 1902.
- Scheelke, H. H., 237. —Laura Oline Hedv., 237.
- Scheen, Gretje, 1890.
- Scheffler, Ellen Cathr., 1480.
- Scheibel, A. E. T., 1541². —Inger Margr., 418. —V. L., 418.
- Scheiby, Inger, 800. —O. C. C., 1542.
- Schelbeck, Anna Vib., 1032.
- Schelde, L., sghlæge, 1542. —Mar. 1642. —Mar. Sof. 1543. —Thora, 409.
- Schellenberg, C., 1901. —Gurli, 1901.
- Scheller, A. A., 1632. —Camilla B. S., 30. —Sof., Franc., 1632.
- Schepelern, C. F. G., 687. —Mar. Magd., 766. —Mar. Margr., 687.
- Scherfig, F. C., 1751.
- Schertiger, Alice Vilh., 1604.
- Scherwin, C. A. L., 1543.
- Schermann, P. L. V., læge, 1543.
- Schibbye, Else, 1611. —Grete F., 629. —Grethe, 107. —Margr. Sof., 1379. —O., 107, 1611. —P., 1379.
- Schibler, Karenjohanne Hartmann, 415.
- Schibsbye, Mar., 1658.
- Schiellerup, Joh. Martha, 580.
- Schiemann, C. E. F., 362. —Minna Elsbeth, 362.
- Schierbeck, C. J., 1544. —N. P., dr. med., 1544.
- Schierner, Dor., 1158.
- Schierup, Anna Elis., 391. —Anne-Grethe Wierendorf, 1697. —C. U., 1697. —Karen, 1690.
- Schiffmann, Jeanne, 450.
- Schindel, Adel. Paul. Elis. v., 1569.
- Schindler, Kristiane, 240.
- Schioldann, Birg. Elis. Ahlgrensen, 203. —Poula, 1737.
- Schirmacher Jensen, Oda, 461.
- Schiwe, Else, 1762.
- Schiødt, Clara Mar., 1608. —E., overl., 1546. —H. J., 1545.
- Schiødt Jensen, Anne, 650.
- Schiøtte, C. L., 1547. —Dora Mar. Alb., 1409. —H. F. H., 1546. —V., komm.læge, 1529.
- Schiøtte Jørgensen, Ingr. Margr. Valb., 1524.
- Schiøtler, Aug. Mar., 1547. —C. A. S., 454. —Ellen Birch, 453, 454. —H. S., 1547. —Inger Joh., 453. —Kirsten Elsbeth, 1329. —Margr., 1098. —Marianne, 730. —T. L., 1547. —V., læge, 730, 1922.
- Schiønning, Ida Christ., 581. —R., 581.
- Schiønning, Rigm., 283.
- Schiøtt, A., 1486. —Merete Wedel, 467. —W., 467.
- Schiøttz-Christensen, H. F. V., 1053. —Ragna, 1052, 1053.
- Schiøttz-Møller, Inge Margr., 276. —K., 276.
- Schiøttz, Edele Gædecken, 216, 1309. —H. O. O., 216.
- Schiøttz-Petersen, Anna Margr., 413.
- Schiørning, Else Margr. Eleon., 933.
- Schjævig, Mary Lov. Wally, 1700.
- Schijødt, Anne Kirst., 1724.
- Schiønning, Emma Christ., 978.
- Schijørring, Helga, 172, 190. —Jenny Joh., 265. —Sof., 129.
- Schijøth, F. S., 1548. —G. C., læge, 1548.
- Schijøth Hansen, Bolette, 536.
- Schijøtt, A. O., 1005. —E., 1548. —Joh. Margr., 1005.
- Schlamowitz, P. A. M., 1548.
- Schlanbusch, J., læge, 1086, 1549². —Karen, 1086. —Karen, læge, 1086, 1549. —M. L., 1549.
- Schlander, Ruth Martha, 1680.
- Schlebaum, R. H., 1549.
- Schlechtleithner, Mar., 1692.
- Schledermann, Anna Em., 1549.
- Schlegel, C. O. E., 1550. —F., 1550.
- Schleimann, K. F., 1551. —P. M., 1551.
- Schleisner, C. E., 1552. —Edith Mar., 1553. —P., læge, 1552. —Thora Cam., 1740.
- Schlesch, Laura Margr., 1553.
- Schlichtkrull, Gerda, 28, 1855. —J. C., 51. —Joh. Kirst., 51. —L., 28. —Pauline, 1221.
- Schlippe, J. V. M., 1553.
- Schlossauer, A. H., 521. —Agn. Math. Henr., 521. —H. A., 214. —Valb. Car. Am., 214.
- Schlüntz, Helga, 778. —Helga Inger Jørgensen, 1553.
- Schlüntz Petersen, Doris Kirsten, 778.
- Schlüter, Fanny, 1532. —Rosa Elv., 1103.
- Schlütter, A., 1554. —Dagm. Ortrud Livia, 324. —E. K. D., 324.

- Schmedes, H., 1554. —H., kreds-
læge, 1554².
Schmeltz-Jørgensen, Jenny Syl-
via, 1150. —Sylvia Henr., 1737.
Schmidt, A., 1555. —A. A., 1558.
—A. B. A., 687. —A. H., 975. —A.
J., 977, 1306. —Adda, 1515. —Ag-
ncs, 652. —Andr. Magd., 877.
—Anna, 1621. —Anna Elise, 306.
—Anna Petr., 817, 1557. —Anna
Ragnh., 208. —Aug. Mar., 1319.
—Aurora, 1743. —C., 569, 1751.
—C. M. N., 1107. —Camil. Vilh.
Mar., 36. —Cath., 1824. —Christ.
Hel., 1319. —Dagm., 315. —Dora,
511. —Dorthea Petr., 1559. —E.
M. R., 1557. —E. S. H. lrs., 112,
1358. —Elline Kirst., 1197. —Eli-
s. Chr., 1358. —Else Mar. Krist.,
818. —F. A., 182. —Gerda Margr.,
1070. —Gerda Mar. Rigm., 431.
—Grete, 559. —H., 1556. —H. J.
K., 1556. —H. P., 1556. —H. T.,
skovløber, 1556. —Helga Hielm,
1306. —I. F. W. S., 357. —Ida
Henr. Math., 1488. —Ilmi Kam-
ma, 1799. —Ingeb. Nielsen, 1717.
—Inger, 43, 828. —Ingr., 520,
1307. —J., 845, 1555, 1557. —J. A.,
1555. —J. F., 828. —J. P., 1515.
—Joh., 63, 151. —Joh. Ad., 1139.
—Joh. Mar. Adelh., 1224. —Jon-
na Inge, 977. —Julie Krist., 502.
—Kamma, 853. —Karen Dorth.,
141. —Karen Edith Nielsen, 1107.
—Karen Julie, 1390. —Kåthe
Mathiesen, 845. —L. A. C., 181.
—Laura, 489. —Lili, 1178. —Liz-
zie Sonne, 357. —Margr., 182,
799. —Margr. Soph., 1301. —Mar.,
618. —Mar. Grøndahl, 1915.
—Mar. Kirst., 1618. —Martha,
181. —Mary Henr., 797. —Math.,
99, 875. —Meta, 1885, 1886. —Mis-
se, 1751. —Muriel, 569. —N. E.,
818, 1557. —Nic. Christ., 1683.
—O. N., 559. —O. N. L., 1070.
—Olga Ern. Lydia, 1553. —Olga
Maren Fred., 1679. —P. G., 1555.
—S. P. T., 1886. —Soph., 987.
—Stina, 1819. —Thyra Thyge-
sen, 257. —Tove, 975. —Vilh.,
158.
Schmidt Hansen, Ester, 970.
Schmidt Madsen, Dorte, 315.
Schmidt Mikkelsen, Gudr., 558.
Schmidt Nielsen, H., 1558.
Schmidtd, Erika Wilh., 1534.
—Ingeb., 556. —U. K. K., 1559.
Schmiegelow, C. C. E., 1559. —E.,
prof., 458. —Ellen Margr., 1804.
—Mar. Anne Math., 458². —O.
H., 1560.
Schmit, W., 333.
Schmith, Adele Ant. Bod., 229²,
254. —K. H., 1560.
Schmitt, A. F., 30. —E., 1561.
—Ebba Jenny Cec., 30.
Schmitz, P., 1561.
Schmubach, Anna Mar., 827.
Schmutz, Fredr. Eug., 148.
Schnakenburg, Inga, 974. —O. A.,
974.
Schneekloth, Anna Mar., 1878.
—H., 540, 936. —Nicol., 936.
—Ulla, 540.
Schneidelbach, M. J., 1561.
Schneider, A., 1620. —Aug. Kirst.,
1620. —Carla Elfr., 523. —Grete,
555. —Grit Inge Mer. Knudsen,
243. —M., 243. —Malka, 813, 314.
—V., 555.
Schnell, H. A., 1300. —Sonja Ma-
rienne, 1300.
Schnohr, E., overl., 1589. —E. C.
H., 1562.
Schnoor, Christa Louisa, 218.
Scholten, Eli Regitze Theod. v.,
1493. —G. R. v., 1493.
Scholtze, Helene, 1852. —J., 1852.
Schondel, A. F., læge, 1563. —O.,
læge, 1562, 1563.
Schott, G., 1189. —Hedw. Marian-
ne Henr., 1189.
Scott Mogensen, Gertie Doris,
1520.
Schottmann, Anna Louise Christ.,
306.
Schou, A. H., 1687. —Anna Hans.
Kirst. Hansen, 1566. —B., 82.
—Birg., 246. —C., 109. —Ellen
Sigr., 665. —Else, 552. —Else
Mar., 109, 110. —Emilie, 693.
—Fred., 1515. —H. H., 1563. —H.
J., overlæge, 937, 1564, 1565. —H.
V., 1564. —Hedv. Soph., 710.
—Inger Elis., 803. —J. C., 1565.
Jos. Carol., 682. —Kathr. Elis.,
1421. —Kirsten, 1738. —Magna
Jens. Ant., 495. —O., 1565. —Pia
Abelin, 937. —S. A., 1564. —Vib.,
1687.
Schou Andersen, Lizzie, 1478.
Schou-Jensen, F. H., 1566.
Schouboe, Fanny Elis., 392.
Schoubye, Claud., 887. —Elisa
Nikol., 830. —S., overl., 1566.
Schougaard Pedersen, J., 1567.
Schougaard, 224. —Gudr. Lyng-
bye, 397. —H. C. L., 397. —Mar.
Soph. Fred., 1651.
Schorup, Ellen Mar. Christ., 1787.
—H. F., 1787. —H. W. E., 1567.
Schousbo, C. F. V., 1567. —Edith,
295. —J., læge, 1567. —Birte,
1842. —Chr., 925. —F., 1842. —G.
A., 1568. —H., dr. med., 1568.
—Helvig Valb. Heskier Suhr,
685. —J. T. S., 685. —Petr., 1376.
—Randi, 1523. —Soph. Jak. Car-
rol., 680. —V. C. C., 1568.
Schousen, Antonia, 984.
Schouw, Ida Joh. Claudia, 1584.
—T. F., 1569.
Schouw Jacobsen, C., 1016.
Schow, Ella, 328. —Ellen Louise,
229. —Emilie, 477. —V., 1500.
Schovgaard, A. G., 596. —Bodil,
596.
Schrader, Eira Margr., 634, 641.
—Inge, 852. —J. V., 641. —K. H.
R., 852. —Kar. Margr., 815. —P.
A., 815.
Schramm, Anne Margr., 1001.
—Thora Aug., 1661.
Schramm Andersen, Else Carol.,
1001.
Schreiber, Nikol., 425, 838.
Schroeder, R., 1569.
Schroll, Anna Else Karla, 1589,
1590. —T., 1589.
Schrøder, A., 1121. —Aase Ingeb.
Margr., 1121. —Agnes, 547.
—Anna Math., 736. —C. R. A.,
684. —Chr. Alb. Em., 1622.
—Christ. Rasm., 1867. —Ebba,
1793. —Else Christiansen, 16. —Else
Gerda, 695. —Gudr., 172. —H. C.,
1211. —Helga Elis., 977. —Inger
Math. Ahrenkiel, 684. —J. E.,
1570. —J. P., 172, 190. —L., 695.
—Louise Elna E. A., 1211.
—Meta, 951. —O., 1571. —Signe
Solvejg, 190². —Soph. Am., 1632.
—V. P., 16.
Schubart, Emilie Thorkelin, 586.
Schulin-Zeuthen, Tove Elis.
Margr., 1816. —W. C. S., 1816.
Schulsinger, C. M., 1571.
Schultén, Olga Anita af, 1552.
Schultz, A. B., 1572. —A. H., 496.
—A. T., 950. —Agnes, 1639.
—Anna Charl., 854. —Asta, 1631.
—C. P., 1325. —C. V., 833. —Christ-
stel Louise Aug., 786. —Elisa
Carol. Christ., 1542. —Elise Aug.
Fred., 983. —Elly, 1325. —H.,
1572. —H. B., 1540. —Henr. Wilh.,
973. —Ida, 215. —Ida Am. Bro-
lund Bloch, 1483. —Ingeb. Fin-
nemann, 1831. —Irma Dagm.
Mar., 833. —J., 983. —J., propr.,
1831. —J. H., 1483. —J. J., 1572.
—Julie Aug., 1573. —Margr.,
1573. —Martha Margr., 92.
—Molle, 764, 950. —O., 893. —P.,
92. —S., 586, 1572. —T., 1874. —T.
C., overl., 1571. —Ulla, 586. —W.,
1572. —Winnie, 1540.
Schultz Petersen, Nicol., 864.
Schultze, C. G., 1574.
Schulzer, M., 1574.
Schulze, S. E., 1575².
Schumacher, C., 932, 1035. —Elis.,
455. —Elly, 932. —Ester, 1634.
—Grethe Eleon., 1036. —H. C. L.,
1575. —K., 1634. —Signe, 1526.
Schumann, Elsa Emma, 1844. —H.,
924. —Lili Birg., 924.
Schuster, Ad Louise, 936. —B., 65.
—Martha Dor., 65.
Schwalbe, Helene, 1576.
Schwanenflügel, Ebba, 160. —S. O.
V., 160.
Schwaner, K. V. F., 233.
Schwartz, Helene, 1517. —J. H.,
1576. —Karen, 1449. —W., 1576.
Schwartz Kristensen, Anna, 1449.
Schwartz Sørensen, H., 1696.
Schwarz, H., 929, 1685. —Lea, 1497.
—Petrea, 1577. —Rigmor, 1674.
—Rosemar., 1685. —Vibeke, 929.
Schwedler, Thora, 1074.
Schweickhardt, Ellen Margr. Boye,
638, 1821. —K., 638.
Schwensen, C., 1577. —C., overl.,
1577. —Henr. Sof., 1535.
Schwerin, Poula Luise v., 435.
—R. v., dr. phil., 435.
Schwærter, J. A., 1578.
Schytt, Mar. Kirst., 584.
Schütt, Carol., 1370. —Joh., 400.
—Mar. Hel., 1634. —V. M., 400.
Schytte, Signe, 1644.
Schæbel, J. M., 1578.
Schäfer, Jac., 246. —Mar. Louise,
1578.
Schäfer Nielsen, Karen, 246.
Schäferna, K., 1484. —K. S., 1484.
Schæffer, A. B. J., overl., 110, 261.
—Ellen, 1750. —Ingr., 247.
Rigm., 261.
Schäffer, Astr., 1159. —B. P.,
1579. —Helga, 110². —J. V. T.,
1076. —Julie Mar., 1741. —K.,
overlæge, 1578. —Kamma, 1076.
—P., 1578.
Schødt, H., 1579. —L., 127. —L. H.,
1579. —Ruth Edith, 127.
Schøler Kristensen, Mar., 4.
Schøller, Ebba v., 1579. —Magd.
Doroth., 281, 786.
Schön, Mar., 161.
Schönbaum, Kate, 114.
Schönebeck, A. F. F., 1542. —Kir-
sten Hedv. Sof., 1542.
Schönemann, Anna, 1367. —Ehlen,
1367. —J., 1367.
Schønens, Anna Reg., 619.
Schönhøyder, C. A., 1225. —C. E.,
1579. —Ellen, 1350. —Erna Fred.
Bertha Aug., 1225. —J. C. E. H.,
997. —Joh. Dor. Mar., 997².
—Mar. Margr., 916.

Schöning—Skarpsno

- Schöning, Alma An., 111. —Sof. Birg., 1402.
 Schönwandt, Joh., 123.
 Schøtt, Magna, 23. —P. C., 83.
 Schøtt-Petersen, Iise, 1074. —S., 1074.
 Scott-Hansen, Carin, 663. —P., 663.
 Sebak, Julie Wulff, 1004. —R., 1004.
 Sebber, A., 1580.
 Sebbesen, O., 1581.
 Sebelien, H. E. P., 1581.
 Secher, Anna Karol., 281. —E., 1581. —H. W., 1583. —K., prof., 1584. —Lilli Mar. Elis., 739. —N. J., 1582. —V. A., 1582.
 Sederberg-Olsen, H. F. V., 1584.
 Seear, Florence, 1585.
 Seedorff, J., overkir., 1585. —M. C., stiftsfts., 1586, 1587. —Minna Louise Paludan, 991. —T., 1585. —T. P., 991. —V., 1586.
 Seehusen, Anna Ben. Lucia, 217. —Emma Jens. Lagertha, 1426. —Frida, 803. —Soph. Henr., 1122.
 Seemann, C., 1158. —F. V., 1588. —H., overlæge, 1587. —Karen Margr., 1158.
 Segelcke, A. R., 1658. —Anna Kirst., 1140. —Elise Høyer, 1727. —Hedevig Bruun, 1658. —Petrea Jens., 323.
 Sehested, A. M. M. S., 1588. —Jytte, 1417.
 Sehested Larsen, Karenlis, 946.
 Sehested-Nielsen, K. K., 79. —Kirsten, 79.
 Sehlmann, Cathr., 129.
 Seibæk, P. A. T., 18.
 Seidel, Clara Erica, 1038.
 Seidelin, A., læge, 1590. —Anna Elis., 576. —C. J. L., 1589. —H., læge, 1589. —Ruth, 1895.
 Seidelin-Larsen, Ellen, 393, 576.
 Seidenfaden, A. V., 158. —Astr., 871. —Britta Agn., 1735. —Eva, 597. —Gerda, 158. —V., 597. —V., 1735.
 Seidler, F., 488. —Hannelore, 488.
 Seier Petersen, Inger Nic., 1767. —M., 1767.
 Seiersen, Betty Jul., 101. —J. P., 1014. —Ellinor, 1014. —Mar. Kirst. Niels., 638.
 Seiersen Pedersen, Elly Kirst., 1190, 1191.
 Seiler, Else Ruth, 795. —G. C. F., 795. —Joh. Margr., 193. —P., 1556. —R., 193.
 Seim, Inger, 1826.
 Seith, Astr. Anne-Kirst., 1163. —Krist. Dor. Mar., 478, 1568.
 Sejbaek, J., 1590.
 Sejersen, S., 1591.
 Sejersen Ohlsen, Anna Math., 1714.
 Sejrsen, J., 1591.
 Sekjær, C. P., 1089. —Karen Krist., 1089.
 Selchau, Elis. Margr., 421. —Em., 1901. —Ruth, 1895. —T. K., 1895. —V., 421.
 Seligmann, Ingeb., 213. —Kirsten, 1262. —L. A., 1262.
 Sell, Astr. Elise, 768. —Elna Joh. Karol., 1592. —Inge, 775. —K., 775.
 Selmar, E., 1592.
 Selmer, E. S. R., 1592. —Elin, 775. —H. P., 1593. —P., læge, 775, 1592. —U. A., 1593.
 Selsø, C. S., 1593.
 Semberg, A., 512. —Mar. Eva., 512.
 Sennels, C., 1235, 1594. —Ebba Bredal, 1235, 1237, 1241. —Edith, 123. —J. C. M., 123.
 Seracsin, Marg. v., 546.
 Serop Hansen, Eug. Agda, 186.
 Serritslev, Athalia Eleon., 1066.
 Serup, Karen, 1714. —Maren, 919.
 Serup Jørgensen, Else, 1714. —Grethe, 919.
 Servier Jensen, Anne-Marie, 603.
 Sestoft, C. J. P. O., 1594.
 Settergren, S. E., 1594.
 Severin, Louise Aug., 447.
 Severin-Nielsen, H., 1594. —Math. Elis., 118.
 Severinsen, Henr. Kathr., 876. —Karen, 1676.
 Seydel, Ingeb., 467.
 Seyer-Hansen, Inge Joh., 1125. —M. F., 1595.
 Sibbesen, Nanna, 367.
 Siboni, Clara Margr. Elise, 30, 1595. —Gerda, 1470. —H. P. J., 30, 1470.
 Sidenius, Gerda Elis., 457, 1911. —H., 457. —K. C., 1595.
 Sidenius Jensen, Betty Ingr., 664.
 Siebert, Mar., 1084.
 Siebold, Ida, 415.
 Sieck, F. L., 949. —J., 1332.
 Siegmufeldt, Laur. la Cour 1098.
 Siemonsen, Mar. Math., 629.
 Siems, Anna Mar., 494.
 Siemss, Gudr., 280.
 Siemssen, S. J., 1595.
 Siesby, Ebba Olga Alma, 505. —I., 505.
 Sievers, Laura, 1351.
 Sievert, Hedv., 70. —T., 70.
 Sigard Petersen, Grethe, 440.
 Sigfusdóttir, Magna Gudlaug, 1041.
 Sigfusson, B., 170.
 Siggaard, Maren, 1817.
 Siggaard Andersen, M., overlæge, 1596.
 Siggaard Jensen, J., 830. —Sol-veig, 830.
 Sigsgård, Maren Ane Dorth., 575. —N. H., 575.
 Sigurdsson, 1533. —Loa Gudr. Elisabeth, 1533.
 Sigurðsson, H., distr.læge, 1597. —S., 1597.
 Sihm, Ebba Em., 1182, 1349.
 Siim, Mar. Elis., 1598. —V., læge, 1598.
 Silfwander, A., 1022. —Martha, 1022.
 Silfverstolpe, D. G. F., 1907. —Monica Ellen Krist., 1907.
 Silldorf, Betty, 485.
 Silvert, Milly, 1538.
 Simesen, O. H., 602. —Ragna, 1926.
 Simmelhach, Magd., 1024.
 Simmelhach Jensen, Bodil, 1024.
 Simmelkær, Emmely Ant. Ros., 939.
 Simmelsgaard, P. C. J., 1598.
 Simon, F., 922. —Olga, 23. —P., 922.
 Simoni, D., 191. —Ellen Soph., 191.
 Simonsen, A. J., kontorchef, 1600. —A. N. E., lærer, 1373. —Ane Laurine, 1646. —Anna Christ., 1752. —Anna Kirst., 1789. —Anna Margr., 722. —Anna Mar., 1104. —Astr. Tora Mar., 1369. —B. S. G., 1637. —C., civiling., 812, 1601. —C., postkontr., 1601. —C. H., ing., 922. —Dagn. Othilia, 1603. —Dora, 166. —E. F., karetmager, 1600. —Ebba Kirst. Valb., 1284. —Elseb. Krist., 337. —Emma Harr., 807. —Erna, 353. —Fanny Carol., 1636. —Fanny Carol. Sonne, 747. —Grethe Sonja, 151. —H., dir., 353. —H. P. C., propr., 722. —Hanne, 179. —Ida, 474. —Irma, 922. —J. J., gdr., 1601. —J. V. S., 151. —Jenny Eliz., 682. —Joh. Sof., 337. —Kamma, 812. —M., læge, 1713. —Margr., 468. —Math., 1078. —Nicol. Kathr. Wilh., 574. —O., bankbest., 161. —O., lektor, 1600. —O. M., distr.chef, 1371. —P., gross., 1178. —P. O., politikkomm., 1599. —S., skibsreder, 337. —S., viceskoleinsp., 1789. —S. K., forv., 1599. —S. P., maler, 1601. —Signe Hanne Ingeb., 52. —Sigr. Poul. Joh. Petr. Sof., 62. —Sof. Margr., 1005. —Thora, 1456. —V., gdr., 166. —Yelva Hel., 1796.
 Simonsgaard, Olga Margr., 589. —P. C., 590.
 Simonson, Signe, 120.
 Simony, J. C., 1602.
 Sindbjerg, Carol. Chr. Sørensen, 1602.
 Sindesen, Martha, 289.
 Sinding, Laura Malv. Elis., 1638. —S. C. L., 1638.
 Sindrup, A., læge, 1603. —J., 1602.
 Sinnbræk, Andr., 681. —S., 681.
 Sisbo, Ellen Joh., 156. —K., 156.
 Siv, L., 1171. —Sara Selma, 1171.
 Sivebæk, Anne, 1899.
 Sivertsen, Anna Mariotta, 1787. —C. J. E., konditor, 1603. —E. v. Tangen, 1603. —Gudr. Eleon., 1365. —Inger Carol., 2. —N., fabr., 1603. —O., 2. —Ve-
 bjørg, 224.
 Sjelborg, F. C., 1604.
 Sjøberg, B. E., 1604. —Dagm. Mar., 135.
 Sjøberg, E., 1604.
 Sjøgren, H. S., 1601. —Hildur, 206, 544. —Inga Mar., 1601.
 Sjølin, O. C., 1310, 1604. —Ragna, 1310.
 Sjøntoft, N. P., 1605.
 Sjøsteen, J. H., 1512. —Monna Elis., 1512.
 Sjørring Christensen, Joh. Aks. Chr., 117.
 Sjørsløv, N., dr. med., 788.
 Sjøstrøm, Sjøstrøm, K. E. R., 1605. —M., 1495. —O. C. N., 1606. —Ulla Gunb., 1495.
 Skaaby, S. K., 1606.
 Skaanild, H. M., 1606.
 Skaaning Jensen, Birthe, 1754.
 Skårdal, Aslaug, 1652.
 Skaarenborg, F. A. N., 1607.
 Skaarup, Anna Krist., 66. —Betsy, 1140. —Ella Louise, 1058. —J. A. T., 1110. —Lilly Agn., 1110. —Margit, 1738.
 Skaarup-Friis, Wilh., 82.
 Skåtum, B., 1607.
 Skade Gertr., 1624. —L., 1624. —Marry, 1624.
 Skadhauge, P. C. C. E. P., 1607.
 Skadhauge Nielsen, Maren, 1857.
 Skafsgaard, Kar. Lars., 527. —N. C., 527.
 Skafte Jensen, J., 1607.
 Skajaa, K. overlæge, 1608.
 Skakke, Karen, 126. —N. T., 126.
 Skall, Ingeb. Petr. Sørensen, 1608.
 Skals, Helene Hans. Mar., 1012.
 Skalstad Nielsen, Chr., 307, 312.
 Skare, Mar., 970.
 Skari, Sigr. Joh. Erika, 532.
 Skarpsno, H., 1842. —Solv., 1842.

- Skarsteen, G., 1354. —Karin Inga Soph., 1354.
 Skau Petersen, Misse, 1276.
 Skeel, C. C., 1313. —Mar. Dor., 1559. —Regitze Charl., 1256.
 Skeel-Gerhardt, Agnes Viola, 1334.
 Skeie, O. T., 1608.
 Skejþ, Agda Kirsten Else, 1609.
 Skensved, J. H. N., 1609.
 Skeoch, Kate Isabelle, 1560.
 Skibsted, Anna, 1534.
 Skielbo, Gudr., 282. —J. C., 282.
 Skielboe, J. C., 1610.
 Skjeller, K., 1610. —T. C., 1610.
 Skikkild, Anna, 1186.
 Skinhøj, Ellen, 1125. —J., 1125, 1610.
 Skipper Nielsen, Bodil Mallings, 25. —N., 25.
 Skive, Ane Mar., 272.
 Skjellerup, Kirsten Mar., Anna, 1172.
 Skjerbæk, M. C. J., 1318.
 Skjerne, Dagm. Elise, 1820.
 Skjold, B. F., 622. —Else, 622. —Martha Joh., 972.
 Skjoldaa, M., 641. —Nina, 641.
 Skjoldborg, C., 1610. —Elva Laur., 89. —W. G., 1440.
 Skjoldhøj, Ellen Mar. Lilly, 1087.
 Skjolding, Emmy Clara Sof., 1437.
 Skjærbaek Olesen, N., 1611.
 Skjødt, Ane Margr., 956. —Birthe, 233. —J. J., 233. —Laura, 871. —M. J., 1611.
 Skjøt, Inger, 897. —M., 897.
 Skole, Karin Hjort, 1132.
 Skomning, G., 918. —Grethe, 918.
 Skorstensgaard, Kirst., 819.
 Skorstensgaard Pedersen, Mar. Christ., 1380.
 Skorup, J. J., 444. —Karen Margr., Jensen, 444.
 Skoseref, Dimitrij, 993.
 Skosereva, Jekaterina Dimitrievna, 993.
 Skot-Hansen, J. P., generallæge, 1611.
 Skott, H., 1612.
 Skotte, Petr. Bent., 878.
 Skou, Ingeb., 1421. —Inger, 1916. —Kirst., Mar., 1130. —M., 1612. —M. M., 1612. —Mette Hansen, 259. —N., 1916. —Thyra, 1312.
 Skou Nielsen, Estrid Mar., 1130.
 Skouboe, Edle, 1504. —Hans. Math., 1327.
 Skouby, P. R., 401, 1612. —V. N., 1613.
 Skougaard, M. R., 1613. —R., 1613.
 Skousbøll, N. M., 1613.
 Skougaard, Sara Elisa, 953.
 Skov, Agnes, 1915. —Ane Mar. Jensen, 1866. —Anna-Helene God., 186. —Anna Krist. Hansen, 1002. —Anny Helene, 114. —Birthe Mar., 1614. —C. C. E., 20. —C. J., 518. —Camilla, 1059. —Cathr. Anne-Mar., 20. —E., 1614. —Edith, 718. —Edith An., 1614. —Edith Joh., 74. —G. H., 1289. —Hanna, 1278. —Ingeb., 281, 880. —J., 1278. —J. C., 1613. —Karen, 1289. —P. C., 186. —Rose, 1092.
 Skow, Bened., 358.
 Skov-Hansen, Bente Elis., 138. —H. P., læge, 138. 1908.
 Skov-Petersen, Birgit, 1092. —J., 1255. —Jytte, 1255.
 Skovbo Pedersen, C. M., 1614.
 Skovgaard, A., læge, 437. —Anna Pedersdt., 838. —Annelise, 1083. —Bolette Jul., 1589. —H., 1614. —Kirst. Pedersdt., 409. —Kitti, 437. —O. S., 1083.
 Skovgaard Andersen, Anna Dorth., 221, 599. —Else Mar., 838.
 Skovmand, C., læge, 1127. —Elsebeth, 1127. —J. J., 1615.
 Skowronek, Bertha, 1022.
 Skram Jensen, Mette Birg., 1811.
 Skrivers, Alice, 666. —J., 666. —Petr. Mar., 1646.
 Skrivers Nielsen, Inger, 1326.
 Skrydstrup, Jytte, 1000. —Mar., 1783. —Thyra, 53. —V., 1000.
 Skræntskov, Elna Sof. Petersen, 1534.
 Skræp, Anna, 466, 470. —C. R., 466. —Maren, 410, 411.
 Skulberg, R., 1615.
 Skydsgaard, E. P., 1615. —J. C. P., 1615. —Karen Joh., 1102.
 Skytte, Eva Ingeb., 1616. —H. C. H., 48, 1616. —Inger Mar. Hansen, 48. —Nan, 1650.
 Skytterholm, Elisa, 1793.
 Skyum, Fanny, 224. —Fanny Horne, 415.
 Skjold Pedersen, Grete, 202.
 Skøtt, Hanne Mar. Hansen, 1617. —Hans., 1617.
 Skøtt Hansen, Doris Margr., 784.
 Slamberg, C. A., 1740.
 Slange, A. M. J., 1492. —Grete, 502. —J. M. A., 502.
 Slavensky, C., 1617.
 Slengerik, Clara Emmy Henr., 303, 1859.
 Sletskov, Kirsten, 717. —N. P., 717.
 Sloth, Anna Skovgaard, 1112. —C. N., 237. —H. K. J., 1112. —Ingeb. Mar., 213. —J. P. C., 1618.
 Slott Christensen, Jac. Elise, 1092.
 Slott Jensen, Annie Cathr., 1092.
 Slund, Esther, 1014. —M., 1014.
 Slynborg, Aase Nørvang, 163. —N. C., 163.
 Smed, Anna Karol. Christensen, 1374. —N. K. J., 356.
 Smed Pedersen, S., 1619.
 Smed Sprensen, S., 267.
 Smedegaard, A., 1619. —Ellen Aur. Abel. Bech, 404, 405. —J. C., 404.
 Smeyters, Cathr. Edeline Georg., 8, 1280. —M., 8, 1280.
 Smidt, C. M., arkitekt, 1620. —C. M., sognepr., 1619, 1620. —J. F., 1620. —Kirsten, 789. —Kirsten Mar. Fred., 1621. —M. T., 548. —Magda Kathr., 660. —Misse, 380.
 Smidt Jensen, Lilli Joh., 588.
 Smidt-Nielsen, H., læge, 1621.
 Smidt Nissen, H. P., 882.
 Smith, Anna Mar., 406. —Birthe, 1106. —C., 1106. —C. S. J., 1622. —E. H. V., 1623, 1843. —Grete Hasselbach, 1860. —Grethe, 1147. —Gudr., 152. —Gudr. Clara Welphy, 1843. —H. F. H., 1860. —H. M., 1623. —Helen Eliz., 336. —Hel. Joh. Mart., 370, 1273. —Helfred Louise Aarestrup, 974. —Hilda, 122. —Hulda, 624. —Ingeb., 1751. —J. A., 1622. —Krist. Margr. Sof., 558. —Laura, 795. —Mar. Kirst., 254. —Nikol. Fred., 1624. —O., 1444. —O. E., 1621. —O. F., 1622. —S. F., 974. —T. L., overlæge, 1623. —W., 1855.
 Smith-Petersen, Aug., 745.
 Smitt, T., 1624.
 Smyth Hansen, Emmy Daisy, 470.
 Snegård, L. C., 1872. —Ragnh., 1872.
 Snellmann, Kirsti Sof., 84.
 Sneum, Else Nielsen, 299. —J. N., 299.
 Snitker-Petersen, J. C., distr.læge, 1625.
 Snorrason, J. S. E., 1625.
 Snæbjörnsson, Hulda, 169. —J., 169.
 Sobell, Dorah, 11.
 Sode, A. P., 1625.
 Sodemann, C. F. L., 1626. —Hele- ne, 160.
 Soehn, Anna Elise, 535.
 Soeie, Doris Marg. Joh., 1647.
 Soetmann, J. I., 1626.
 Soila, N., 83. —Sirkuu Sinikka, 83.
 Solberg, A., 600. —Solv. Elise, 600. —Isabel El., 606.
 Soldath, Cara Marg., 1384.
 Solem, F. J. G., 1626. —G. A., 1626.
 Solheim, Eldrid, 1917.
 Sollerup Rasmussen, Cathr., 813.
 Soloveitschick, S. M., 1627.
 Soltau, Alice Martha, 629. —G., 629.
 Sommer, A. A., 1926. —A. B., 1679. —Anna Mar., 1627. —B. E. H., 1685. —Carla Elis. Meinertz, 1497. —Chr. Sør., 696, 1126. —Dagm. Mar., 545. —Else Mar., 1679. —Gertr. Frida Ella, 428. —Henr., 1627. —Henr. Adolp. Math., 1225. —Ingeb., 1809. —J. E., 1809. —Lissy Margr., 1685. —Ragnh., 1552.
 Sommer Christensen, F., 1627.
 Sommer Rasmussen, Merete, 1268.
 Sommerfeldt, Dagny, 282.
 Sommerfelt, A., 1890. —Anne Louise, 1890.
 Somogyi, A., 1922.
 Sonne, C. O., prof., 13, 1628. —Charl. Kirst., 1882. —E. M. R., 1628. —Grete, 344. —H., 344. —Hans. Kirst., 1037. —Hede- v., 613. —Helga Magd., 493. —Jens. Mar., 269. —Karen, 13. —Mar., 1637. —P., 1629.
 Sonne Andersen, Grethe Carol. Jens Mar., 269.
 Sonne Hansen, Man'a, 971.
 Sonneborn, Margr. Dor., 1861.
 Sontum, Ellen Carol., 957.
 Sort, E. J., 1782.
 Sorterup, Julia Larsen, 1061.
 Soutter, F., 1920. —Valentine Berthe, 1920.
 Spanding, Gudr., 39. —H., 39.
 Spange, Estr. Mary Jensen, 398. —H. F. J., 398.
 Spangenberg, Inger, 1119.
 Spangenberg, Christ., 1544. —Inger, 392.
 Sparre, M. P., 470. —Mar. Christ., 470.
 Sparre-Petersen, A., 897. —Ingeb. Anna Em., 95. —T. R., 1630.
 Sparrespe-Rosenthal, Grete Elfr., 82.
 Sparrild, Gudr., 20. —J. K., 20.
 Sparring-Petersen, Merete, 1799. —W. A. A. G., 1799.
 Sparsø, S. C. G., 1630.
 Spehr, Elsa, 226. —H., 226.
 Speich, L. H. H., 1631.
 Spensder, C. C., 1631.
 Sperati, Lulli, 1052.
 Sperling, A. J. U. v., 1769. —Ebba v., 1769. —W. H. v., 1632.
 Spethmann, Minna, 1824.
 Speyer, A., 210. —Elsebeth Mar.,

661. —Ingeb., 210². —J., 661. —L., 1632.
- Spicker, H., 1632.
- Splæth, G. J., 380.
- Splidsboel, Elma Mar., 824.
- Splid, Ingeb. Fred., 1430. —O. F., 1430.
- Spittorff, Anna Em., Margr., 1362.
- Spittorff Nielsen, Ellen Margr., 1362.
- Spodsborg, J. E. E., 1633.
- Sponholtz, Emma Charl., 310.
- Spotti, Natalina Est., 1553.
- Sprange, Else, 1834. —K. E., 1834.
- Sprechler, G., læge, 1633.
- Springborg, A. A. E., 1634. —Ad-da, 359. —C. C., 1608. —Edith, 1608. —Elvine Aug., 123. —M. A., 1634. —Mar. Jac., 36. —Tove, 830.
- Sprogøe, L., 1634.
- Spur, Joh. Franc. T. H., 686.
- Spårck, Hed. Alb. Reb., 658.
- Spøbe, Mary Bertha Mar., 1435.
- Spøhr, Ellinor, 504. —J. P. K., 1634. —V., 504.
- Ståhl, Agnes Petr., 1630. —Am. Gust., 335. —C. T., 1635. —P., 1630.
- Ståhlbom, G. H., 1806. —Siri Elis., 1806.
- Staal, Ellen Margr., 1458.
- Stabell, Anna Math., 600. —T. V., 600.
- Stade, C., 295. —Kam. Louise, 295. —Marg., 1686.
- Stadfeldt, A. E., stabslæge, 1569. —Grethe Elin, 1569. —Kamma, 554.
- Stadil, H., 1923.
- Staffeldt, C. M. v., 1635.
- Staffeldt Mathiesen, Cam., 1232. —M., 1232.
- Stage, A., 1636. —N. C., 1636.
- Staggemeier, A., 1637. —O. C. F., 1636.
- Stahl, C., 1637. —Meta Em., 1144.
- Stahschmidt, G. C. W., 1509.
- Esther, 110. —Karen, 1575. —Mar. Louise, 1509. —P., 110.
- Stakemann, Annie Elis., 1586. —E. H., 1637.
- Stamer, Emmy Juliane Carol., 1254. —I. A. D., 1638. —J. A. D., 1254, 1638. —Thea, 1535.
- Stang, A. T. H. F., 1095. —Anna Eleon., 1095. —J., 1639.
- Stangebye, Karen Ant. Jul., 1556.
- Stangebye, E., 387.
- Stanger, A., 1692. —Martha Mar. Elis., 1692.
- Stannow, J. C., 424. —Karen Joh., 424.
- Stapel, Gerda, 1910.
- Stapelheldt, V. H., 1639.
- Starck, Nic. Chr. Am., 2. —Valb., 56.
- Starcke, C. N., 1639. —Doris, 21. —Emmy, 1780.
- Starklint, I. C., 1640.
- Starup, C., læge, 1641. —K. T. T., 1343. —Lydia, 1343.
- Stattau, H. S., distr.insp., 1641.
- Staub, Frieda Marg., 1642.
- Staub, K. W., 1642.
- Staunsager, Lydia, 591.
- Staunsø, Ellen, 1425. —Gerda, 1094. —M., 1425. —M. S., 1094.
- Stausholm, Ada, 1184. —Ada Mar., 1130. —Anne Mar., 1693. —Jütta Karen, 1251. —K. C., 1251.
- Stautz, C. P., 1587.
- Stavnstrup, A., 271, 608. —Karen Margr., 271, 272. —Mar. Alfr., 608.
- Steen, Birg., 1599. —C. E., 1614. —Gudr. Elis., 240, 654. —Helga, 1643. —J. C., 1411. —M. C. F. J., 226. —Olga, 621. —Ragna Alice, 1614. —Rigm., 226.
- Steen-Hansen, E., 1364. —Hanne, 1364.
- Steen Jensen, Karen Line, 90.
- Steen Mikkelsen, G., 1643.
- Steen Nielsen, Ruth, 633.
- Steenbach, Brita, 510. —Harr., 654.
- Steenberg, Anna Math. Schrøder, 736. —Eliz. Frances 1799. —Gerda, 437. —Harriet, 607, 608². —Hellen, 1637. —Henninga Petr. Niels., Ol., 1113. —Henr. Elis., 1369. —J. C. S. C., 736. —O. T., 1643. —Olga, Henr. Christ., 1644. —S. A., 1637. —W., 1644.
- Steenberg Nikolaisen, Kirst., 437.
- Steenberger, E., læge, 1644.
- Steenbjerg, Rigm. Ingeb., 1338.
- Steenbro, Gerda, 642, 1672. —J. P., 642.
- Steenholdt, N. J., 1645.
- Steenzen, Elin, 1131. —J. P. over-pakmstr., 1131. —Karen, 1496. —N. P., 1098.
- Steenzen-Jacobsen, M. P. G., 1645.
- Steenzen Johansen, Ane Mette, 1496.
- Steensgaard, Clara, 83.
- Steenstrup, J. S., 1862. —Sigr. Stadil, 1862.
- Stefanson, Annalise, 750.
- Stéfansson, S., læge, 570, 1645.
- Steffensen, A., 1116. —A., sogne-ppr., 1647. —A. S., politiinsp., 580. —Agnes Jes., 1892. —Agnes Margr., 181. —Annette, 834. —Astr. Nic., 120. —Berta, 1501. —Birthe Mar., 1207. —C., chauffør, 1010. —C. O., 539. —Dorthea, 1005, 1910. —Ebba Borella, 1194. —Ellen Neel Magd., 539. —Else, 593. —F., assist., 1645. —F., sagf., 1646. —G. P. W., prok., 1645. —H., fotograf, 995. —H. M., købm., 1646. —H. P., red., 1645. —Helene, 39. —J., 121, 181. —J. C., sogneppr., 39, 1646. —Joh. Louise, 1453. —K., provst., 499. —Kirsten, 1823. —Løkke, 995. —Margr., 1116. —Math. Krist., 637. —May, 1010. —Nanna, 499. —O., købm., 1823. —S., gdr., 1647. —Stine Vilh., 1150. —T. B., 1501. —Vib. Joh., 580.
- Stegemüller, F., 901. —Kirst., 901.
- Stein, Birthe Alice, 1533. —Else, 247. —Emmy, 1125. —Gerda Saxtorph, 1112. —J., overlæge, 247, 1533, 1648. —J. T., 449. —Karen, 449. —P., 1648. —P. S., 1647. —Rose Fred., 717.
- Stein v. Meindell, Joh., 547.
- Steinbock, S., 1649.
- Steincke, K. K., 1649.
- Steindler, Martha Bertha Ingeb., 1110.
- Steiner, Bodil Math., 1301. —J., 1060.
- Steinert, Else, 905.
- Steinert Sørensen, Anni, 905.
- Steinss, V., læge, 1649.
- Steinhauer, Elise Math. Julie, 854.
- Steinicke, Magda, 1649.
- Steinicke Sørensen, Dorete, 1049. —H., 1050.
- Steinsø, Mar. Elis., 652.
- Stellfeld Hansen, Anne, 526. —K., 526.
- Stelling, E., 906. —Emsie Hake-will, 906.
- Sten-Knudsen, H., 1650.
- Stena, L., 1650.
- Stenbro, Ane Kirst. Nielsdt., 1197.
- Stenbæk, Tor, 1106.
- Stender, Carol. Dorth. Math., 1246. —Erna, 1650. —J., 1650.
- Stender Hansen, Sonja, 1444.
- Stenderup, T. A., 1477, 1651.
- Stenersen, Harriet, 680.
- Stengaard, Karen, 963.
- Stengade, Bodil, 757. —C., 757.
- Stensballe, N. P., 1651.
- Stensbjerg Andersen, Emma Krist., 1877.
- Stensen, Ingeb. Tordine, 22.
- Stenseth, Åskild, 259.
- Stensgård, Ingr., 1710.
- Stensholdt, Mina, 1581.
- Stensig, N. F. M., 1651.
- Stenstad, K., 1652.
- Stenstof, Joh., 909.
- Stenum, Cec. Nicol. Margr., 1652.
- Stenør, Gunver, 1913.
- Stephan, Joh., 976.
- Stephansen, Helga, 1405.
- Stephensen, Gerda, 78, 132. —Julie Steph., 443, 906. —Jørgen-signe Christ., 713.
- Steppetat, C., 1632. —Clara 1632.
- Stepping, Kirst., 420.
- Stepping Jørgensen, Agnete, 1453.
- Sterkel, Mar. Elis. Vilh., 1150. —W. C. L., 1150.
- Stern-Handfuss, Betty, 1290. —S., 1290.
- Stern Jensen, Clara, 1731.
- Sternorff, C. L., 1652.
- Stendorp, C. A. W., 1096. —E. H., 927. —Ella Elise Christ., 1096.
- Sterregaard, V. W., 1652.
- Steur, A. J., 532.
- Stevens, Clarabella Bessie, 420.
- Stevns, M., 1653. —O., 1653.
- Stibolt, J. F., 1653.
- Stick, Anna Christ. Martha, 576.
- Stidsen, Petrea Birg. Kirst., 731.
- Stiebitz, Paul. Dagm. Anna Gust., 1783.
- Stig Nielsen, Elli, 465. —Gudrun, 3.
- Stigaard, Anna, 1201. —R. E., 1653.
- Stillhoff, F. C., 866. —Mar., 866, 867.
- Stilling, A. H., 656. —Dagm., 1882. —Inge Marg., 656. —Ingeb. Jul. Vilh., 39. —J., 1185. —Sof. Fred., 1185, 1186.
- Stillmann, Laura Ant., 1267, 1777.
- Stjernholm, Ingeb., 30, 451, 1654. —P. J., 30.
- Stjernholm Andersen, Inger Margr., 451.
- Stjernø, Elna, 828.
- Stochholm, Joh., 1920.
- Stock, Jytte, 1180. —P. V. T., 1180.
- Stockfleth, W. P. T., kommlæge, 1654.
- Stockholm, Anna, 1654.
- Stocklund, M. J. V., 1654.
- Stockmann, A. V., 1120, 1296. —Inge Adéle, 1120. —Kirsten, 1284, 1296.
- Stocmann Andersson, Anna, 1257.
- Stoholm, Meta, 460. —P. C., 460.
- Stokbæk, Ingeb., 1364. —K. F., 1364.
- Stokholm, Ida, 1447. —J., 1447. —K., 849, 1655. —Tøke, 849. —V., 1655.
- Stokke, Alma, 1600.
- Stokkeby, E., 508. —Inger, 507.

- Stokkebye, A. E., 1656. —Karen, 1593.
- Stolpe, H. W., 1656.
- Stoltze, C. C. V., 1724. —Elly, 1693. —G. W., 1536. —Inger Margr., 1536. —Irma Margr., 1724. —Joh. Fred., 1623.
- Stoltze Møller, A. H., 1657.
- Stolzenburg, Ide, 1555. —J., 1555.
- Storch, A., 971. —Elis., 1091. —O., 821. —P. B. V., 1091. —Paula, 820.
- Storck, Mar. Am., 229.
- Storck Jensen, Petra, 1062.
- Storgaard Andersen, Dorth., 162.
- Storm, Anna Dor., 1718. —Anna Magd., 705. —Astrid, 200. —Edel Anne, 724. —H., læge, 1657. —Inger Hel. Vilh., 417. —L. E., 705. —T., 1658.
- Storm Erichsen, R. O., 1658.
- Storm-Hollesen, Mar., læge, 1657.
- Storm Nielsen, Helene, 1471.
- Stormgaard, Anna Aug. Mart., 1412.
- Stougaard, E. W., 1658. —M. P., 1741.
- Straarup, C., 1659. —O. C., 1659.
- Strand, C., 570. —Carol., 1103. —Frida, 1498. —Giri Dahl, 570. —Othilia Mar., 1429.
- Strandberg, E. A., 1659. —Elsa Mar., 79. —P. J., 1659.
- Strandby, Emma Hedv Kristiane, 120.
- Strandbygaard, B., læge, 1660. —J., 1661. —N., 1660. —S., læge, 1660, 1791.
- Strandgaard, Anna Euph., 815. —J., overlæge, 1661. —N. J., distrlæge, 1661. —Valb., 538.
- Strandhøj, Karen Margr., 390. —P., 390.
- Strange, H., 581. —J. F. L., 1662. —Jens. Elise Aug., 954. —M., 1662. —Minna, 581. —Valb. Hedv., 16, 1896.
- Strarup, Edith Gudr., 917. —G. C., M., 917.
- Strasbourg, Math., 1632.
- Straub, Magd. Am., 277.
- Strauss, Clara, 1360. —Hertha, 348.
- Stray, Mar., 263.
- Stray Jørgensen, Kirsten Mar., 263.
- Streibig, Christ. Hel., 1383. —J. L., 1383.
- Stricker, Harriet Meta de, 1323. —Mar. Elis., 1494.
- Stricker-Nielsen, H., 1729. —Kirsten, 1729.
- Striding, Ebba, 472.
- Strigel, Birte Mar., 544.
- Strigel Nielsen, G., 544.
- Strodtmann, C. F. T., 1662.
- Strohberg, Ina, 1764. —J. G., 1663. —L., læge, 1764.
- Struck, Agnes Ther. Wilh., 1181.
- Struckmann, C., amtslæge, 1663.
- Strunge, J. A. N., 1663. —Kirst., 404. —Maren, 630. —Mar., 1031. —R., 404.
- Struntze, Mar., Fred., 1893.
- Strøh, Agnes Magd., 786.
- Strøm, C. F., 1699. —Christa Fred. Hyttel, 1699. —Emma Adel, 607. —Soph., 352. —Thora Cam. Ingeb., 1489.
- Strøm Petersen, Ruth Edith, 1489.
- Strøm Teisen, Gudr. Vib., 1100. —J., 1100.
- Strømgren, S. E., 1664.
- Strønmø-Hansen, H. C., 1665.
- Strønmø-Simonsen, Hertha Ebba, 1665.
- Strøbyberg, Karen Margr., 1128. —Kirsten Sof., 28. —Mette Cathr., 640. —V., 28.
- Strøyer Christophersen, J., 1665.
- Stub, Asta, 1444. —C. A., 696, 1665. —Cathr. Jens., 1871. —Eda Math., 696. —Kirsten, 1665.
- Studsgarth, C., 1666.
- Stuhlmann, Inger, 938. —P. G., 938.
- Stuhr, Ida, 379. —Inger, 24.
- Stürup, A. P. C., 570. —G. K., 1668. —H. S., 1666. —J., overlæge, 1667. —J. P. C., 1668. —K., 166. —Kirst. Mar., 166.
- Stæhr, Em. Aug. Kirst., 1346. —Karna Am., 1420. —N. P., 1709. —Tove, 1709.
- Stærk, Ellen Nielsen, 428. —Martha, 5. —S. N., 428.
- Stærnrose, R. C., 1668.
- Støckel, Ellen Brandt, 874. —F. C., 1668.
- Stöckel, K. H. V. v., 1435. —Lilly Christ. v., 1435.
- Støle, Magd., 746.
- Støttrup, Astr. Joh. Margr., 585.
- Støvbeæk, Othilde, 1654.
- Støving, C., 1669. —Kirsten Christensen, 1669.
- Suadican, Bened. Olinka Ferd. Mar., 1157². —Mar., 1816.
- Suenson, Anna, 128. —C., 128. —Henr., 1545, 1558.
- Suhr, Ingeb., 1158. —J., 1158. —Ragnh. Elis., 1669. —Valb., 1669.
- Sulutvedt, Agnethe, 1670. —K. J. E., 1670.
- Sund, Dorth., 527. —Else Mar., 840.
- Sundberg, Elsa, 990. —Math., 947.
- Sunde, Gudveig Synnøve, 1019. —K., 1019.
- Sundorph, Else Cam. Nic., 694. —Else Inga, 103.
- Surel, J. P., 1528. —Mar. Louise Alma, 1528.
- Suryaninoff, B. E., 1670.
- Sutter, Cathr., 1066.
- Svanberg, Karen, 172.
- Svane, H. A., 1671. —Julie Hel. Elis., 1122. —Mar., 1661². —N. P. L., 1661. —Thora Gyrithe, 1671².
- Swane, Magd., 485. —Magd. Joh. Mar., 1043.
- Svarre, M., 715. —Mar. Elis., 715.
- Svarrer, Karen, 1671. —R., 1671.
- Svegaard, Birgit, 1832. —O., 1832.
- Sveinbjörnsson, Aurora Ingeb. Didr., 130.
- Sveistrup, I. J., 1672. —K. rane Margr. 187.
- Svejbeæk, Jenny, 1781.
- Svejdhall, Kathr., 1698.
- Svejstrup, N., 37. —Oda Mariane, 37.
- Svejstrup Knudsen, N. P., 959.
- Svendens, A., dyrlæge, 1733. —Anna, 291, 856, 903, 1208, 1681. —Anna Elis., 206. —Anna Mar., 870, 1669. —Astr., Joh., 1743. —C. husmd., 1674. —C., kass., 119. —C., købm., 1674. —Cec. Alfr. Vilh., 1448. —Corin, 407. —Ebba, 514. —Ellen Elis., 429. —Esther, 1468. —Gertr. Louise, 820. —Grethe Ninna, 119. —Gudr., 259. —Gulla, 1319. —H. A. O., snedkermstr., 1673. —H. T., lærer, 1672. —Helga Christ., 1666. —Hilma Elise, 1480. —Ida Em., 805. —J. A., bagerm., 1319. —Joh., 158.
- Kamma Gertr., 804. —Karen Erna, 733. —Kathr., 387. —Kirst., 45, 271. —L. A., 218. —Køstøjskldr., 304. —Leonora Mar., 218. —Maren, 1278. —Maren Krist., 1337. —Margr. Magd., 1539. —Mar., 20, 1698. —Mary Ingeb., 1576. —N., amtskkolekons., 1468. —N., grd., 158. —Othtea Niels., 153. —R., skovfgd., 1674. —S., lærer, 218. —S. G. F., ingeniør, 1576. —S.H., blikkenslmstr., 1673. Sof. Josef. Joh., 395. —Soph. Charl., 369. —T., grd., 1673. Ulla, 1733. —Zenias, 500.
- Svendsgaard, Else, 1511. —T., 1511.
- Svendstrup, Mar., 529. —Petrea, 719.
- Svenné, P., 1514.
- Svennevig, Nanna, 1205.
- Svenningsen, A., 1674. —Anna Kathr., 218.
- Svensgaard, C., 1675.
- Svenson, Tilda, 238.
- Svensson, Anna-Greta Const., 230. —Annie, 1446. —Astr., 454. —H. E. L., 230. —Ida Mar. Elis., 1776. —Svea, 64.
- Svenstrup, M. J., 1675. —Nanna, 1814.
- Sverdrup, H., 1805. —Inger Joh., 1805.
- Svinding, Marie Hans. Margr., 185.
- Svindt, K., 1676.
- Svinning Hansen, C., 472. —Jytte, 472.
- Svith, N., læge, 1676. —S., 1676. —Signe, 585.
- Svård, P. H., 1676.
- Syberg, C. L. T. F., 1677. —C. M., 1677.
- Syberg-Petersen, Ebba, 1743. —M., 1743.
- Sylvest, Bodil Kirst., 744. —E., dr. med., 1678². —Bodil Kirst. Hansen, 1677.
- Sylvest Nielsen, C., 22, 1087. —Gerda, 22. —Helga, 1087.
- Sylvestersen, Petra Lynggaard, 1131.
- Synnestved, Anna Louise Elis., 1769.
- Szybrowsky, Alfr. Hans. Georg., 895.
- Sæderup, Emily Mar., 1587.
- Særmark, H. T. C., 1679.
- Sæther, A., 1923. —Berit Gunh., 598.
- Søborg, K., 137. —Rise, 137.
- Søbye, K. S. E. C., 1679. —S. C. C., 1679. —V. B. C., 1680.
- Söder, A., 472. —Gunb. Ellen Mar., 472.
- Søderberg, Anina Vilh., 272. —Aug. Nath., 1071. —C., kreds-læge, 941. —Karen Elis., 941.
- Søderberg, A. M. M., 1680. —Elsa Elis., 145. —O., 145.
- Sødergren, Valb. Linnea, 209.
- Søderlund, Julie Theod., 207.
- Søderström, Gunnell Marg. Johnsd., 990. —J., 990.
- Sødring, Olga Carol. Vilh., 997.
- Søe-Jensen, Mar. Kirst., 459.
- Søe-Petersen, Ellen, 596. —N. M., 596.
- Søeberg, E. P. A., 1412. —Dina Henr., 1659. —Kam. Margr., 1412.
- Søegaard, Asta, 1734. —D. H., 1681. —Inger Mar. Saivesen, 751. —J., 751. —J. E. V., 1681.
- Søegren, A. V., 1193. —Inge Joh., 1193.
- Søgaard, Both., 1289. —J., 1681. —J. P., 1682. —Helga Margr.,

Søgaard—Sørensen

1440. —Jenny Julie Boyer, 1364. —Julie Ant. Hansen, 1246. Søgaard-Andersen, S., 1682. Søgaard Christensen, J. C., 1364. Søgaard Jørgensen, A., 1682. Søgaard-Larsen, A., 1246. —Karen Margr. Valb., 1246. Søhoel, Julie Carol., 607. Sølholm, O. P., 1683. Søjberg, Inger Mar. Jensen, 21. Sjølling, Anthonia, 1202. —C. A., 1683. —H., overkir., 556, 948. —Hertha Nic., 1684. —Inge Vi-beke, 948. —Joh. Margr., 1683. —P. W., 1683. Søltoft, Mar., 92. Søltoft-Jensen, H. C., 1684. Sølvær, Emma, 1494. Sølvkjær, J. P., 1684. Sølvsteen, N. K. A., 1923. Sølyng, M., 1703. —Mary Lilli, 1703. Sømberg, Ida, 1884. Sønder, J. A. R., 1684. Sønderberg, Dor., 197. Søndergaard, C. C., 1685². Søndergaard, A. M. L., 1687. —Anna Mar., 267. —Bente, 1816. —C., 1382. —C. H. C., 1686. —Dagm., 868. —Elin Malene, 1906. —F., 1687. —Inger, 1382. —J., 1906. —J. H., 1686. —J. M., 1685. —J. N., 1816. —Jenny Poul., 598. —K. A., 1688. —Karen, 1019, 1461. —Karen Mar., 781. —Karen Sten, 1820. —Kathr. Theod., 59. —Lissi, 1293. —P. C., 1293. —S. A., 1686. —S. F. A., 1820. —S. K., 1687. —Thyra Margr., 365. Søndergaard Andersen, Mariane, 1091. Søndergaard Pedersen, K., 1685. Sønderholm, S. N., 1923. Sønderlev, Edith Margr., 887. Sønderlund, O. C., 340. Sønderstov, P., 1105. —Poula Mar. Poulsen, 1105. Sønderup, Ella Am., 1690. —Mar. Fedora Elis., 490. Sønnichsen, E., 210. —Gertr., 1476. —Marga, 190. —Thora Vilh., 1760. Sørensdatter, Ane, 983. Sørensen, A., 413. —A., faktor, 1480. —A., gdr., 1698. —A., kapt., 1695. —A., købm., 907. —A., overlæge, 1444. —A., skovfgd., 1698. —A., sognepr., 1663. —A., tømmerstr., 1484. —A. C., kon-torchef, 1572. —A. C. E., vare-mægler, 916. —A. C. M., første-lærer, 1697. —A. K. M., elværks-best., 570. —A. N. J., opd.betj., 613. —Åse, 1671. —Agnes, 1131, 1661. —Agnes Elis., 224. —Agnes Magd., 33. —Agnes Mar., 1643. —Agnes Oct. Ingeb. Hedev., 71. —Agnete, 643. —Alice, 29. —Alma, 142, 934. —Alma Ruth, 1366. —Alvine Margr., 118. —And-rea Petr., 816². —Ane Kathr. Krist., 1325. —Ane Kirst. Mar., 1827. —Ane Margr., 692, 1034. —Ane Mar., 1524. —Ane Mette Mar., 623. —Ane Niels., 324. —Ane Petr., 1711. —Ane Stine, 959. —Anna, 307, 533, 1288, 1494. —Anna Kathr., 121, 438. —Anna Kirst., 901². —Anna Louise, 1265. —Anna Margr., 929. —Anna Mar., 1440, 1658. —Anna Olivia Cathr., 196. —Anna Sof., 1633. —Anne Mar., 619. —Asta, 1065, 1368. —Barbra Niels., 1781. —Bernh. Karen Magd., 1062.

—Bernh. Magd., 1126. —Bertha Mar., 1252, 1757. —Bettina Mar-the Molly, 927. —Birthe Kirst., 891. —Bodil Mar., 314. —C., læ- rer, 1406, 1466. —C., malermstr., 1014. —C., propr., 1159. —C., rentier, 1028. —C., vinhdrl., 1558. —C. C., bankdir., 944. —C. F., ing., 466. —C. F., maskinm., 930. —C. H., sognepr., 199. —C. S., boghdrl., 1690. —Camille, 893. —Carla, 753, 1382. —Carol. Christ., 252. —Carol. Joh., 424. —Cec., 1875. —Christ., 1615. —Dagm., 1767. —Dagm. Lykke, 441. —Dallerut, 1085. —Dor., 1688. —Dorth., 181, 1687. —Dorth. Kirst., 53. —Dorth. Krist., 1337. —E. G., personalech., 1924. —Eb-ba Else, 1260. —Ebba Margr., 1159. —Edith, 569. —Edith Em., 161. —Elisa, 1371. —Elisa Petr., 506². —Elis., 416. —Elise, 298. —Elise Joh., 1755. —Ella Margr., 395. —Ella Petr., 1658. —Ellen, 163, 1281. —Ellen Agnes, 1663. —Ellen Elise, 1276. —Ellen Em., 834. —Ellen Joh. Margr., 1829. —Ellen Kirst., 1036. —Ellen Margr., 1744. —Ellen Mar., 1482. —Ely, 746. —Elna, 3. —Elna Kirst., 722. —Else, 1558. —Else Anna Kathr., 393. —Else Mar., 1272. —Else Ragnh., 1381. —Else Viola, 1907. —Elseb. Kath. Math., 1746. —Elsine Mar., 1035. —Emil- lie, 528. —Emilie Margr., 1264. —Engel Mar. Fred., 1340². —Ester, 1028, 1057. —F. C. V., sognepr., 1690. —F. L., sekr., 1697. —F. R., købm., 1469. —Franc. Adolfa Paul., 459. —Frida, 1705. —G. H., remise-form., 1079. —Gerda, 1909. —Gertr., 976. —Gertr. Mar., 1270. —Grethe Math., 1480. —Grøvilid Petra, 490. —H., dir., 1698. —H., propr., 1829. —H. A. C., maskinarb., 566. —H. M., købm., 954. —H. P., elektroinst., 209. —H. P., rektor, 1699. —H. S., biskop, 974. —H. S., købm., 361. —H. S. A., assist., 1692. —H. T., kapt., 142. —H. V., direktør, 270. —Hans, 1054. —Hans Mar., 1217. —Harriet, 227. —Harriet Els. Sev., 865. —Hel., 855. —Hel- ga Kirst., 378. —Hilda Kjeldsen, 1697. —Hulda Fredr. Louise, 718. —Ida, 893. —Ida Laura, 784. —Ida Sophie, 1076. —Ingeb., 845. —Ingeb. Mar., 869. —Inger Kirst., 561. —Inger Margr., 1484. —Inger Mar., 1780. —Ingr. Eleon., 945. —Ingr. Julie Dor., 354 f. —J., gdr., 526. —J., hotel- ejer, 883. —J., læge, 1690. —J., montør, 395. —J., propr., 406. —J. C., kulimportør, 1696. —J. H., insp., 1281. —J. J., skibs- fører, 611. —J. M., stationsforst., 1528. —J. N., gdr., 598. —J. N. S. M., barberm., 1689. —J. O., gdr., 218. —J. P., gdr., 1691. —Jenny, 558, 1015. —Jenny Joh., 642. —Jens., 1713. —Jens. Krist., 343. —Jens. Mar., 713. —Jessie, 611. —Joh., 765. —Joh. Mar., 195, 1626. —Julie, 137. —K., apoteker, 1695. —K., dir., 496, 765. —K. F., dyrlæge, 1746. —K., gdr., 1699, 1837. —K., smede- mstr., 1691. —K., overassist., 314. —K. O., landinsp., 1677. —Kamma Mar. Krist., 966. —Ka-

ren, 901. —Karen Bod., 1724. —Karen Dor., 1670. —Karen El- se, 232. —Karen Kirst., 809. —Karen Lohmann, 526, 527. —Karen Mar., 640, 1163. —Karen Mar. Krist., 1468. —Karen Mart., 241. —Karen Sof., 1195, 1818. —Kathr., 154. —Kathr. Kirst., 193. —Kirsten, 81. —Kirst. Marg- gr., 566. —Kirsten Mar., 1077, 1088, 1089, 1181, 1778. —Kirst., 395, 726, 857, 1271. —Kirst. Mar., 287. —Kirst. Mar. Elis., 1828. —Kirst. Sof., 1789. —Kitty, 738. —Kristiane Sof., 368. —Krist. Kathr., 1117. —Krist. Soph., 504. —L., rentier, 1789. —L. C., gdr., 1182. —L. P., bogtr., 963. —L. P., gdr., 1697. —Laur. Christ. Henr. Krist., 1672. —Lilli, 147. —Lilly Joh. Krist., 379. —Lilly Mar., 1724. —Louise Cec., 1114. —Lou- ise Margine, 1296. —Louise Mar., 1528, 1731. —M., bogholder, 1694. —M., gross., 671. —M., guld- smed, 588. —M., købm., 232, 1525. —M., togfører, 1682. —M. H., skovfgd., 1693. —M. T., kunstmaler, 327. —Magd., 979, 1531. —Maja Ida Sof., 1274. —Maren Hans, 225. —Marg. Karol., 657. —Margr., 1126, 1911. —Mariane, 404. —Marianne, 1361. —Mar., 114², 266, 595, 999, 1392, 1488, 1493, 1663. —Mar. Beate, 160. —Mar. Beate Christ., 1749. —Mar. Elsine, 464. —Mar. Kirst., 362, 965. —Mar. Louise, 162, 900. —Mar. Louise Jul., 1793. —Mar. Termine, 35. —Mar. Theod., 1423. —Martha, 883. —Martha Dorth., 1631. —Martha Mar., 217. —Math. Krist., 1437. —Mary Kathr., 267. —Mette, 1296. —Mette Mar., 327, 1231. —N., driftsleder, 1697. —N., gdr., 1689. —N. C., købm., 1696. —N. C., skorstenfejerm., 1694. —N. F. V., maskinmstr., 1549. —N. H., købm., 1692. —N. K., forv., 1693. —N. P., typograf, 1260. —Nic., 459. —Nic. Dor., 88. —Niels. Mar., 1101. —Nik., 1359. —Nik. Mar., 1764. —Nora, 469. —O., landinsp., 1677. —Olga, 301. —Olga Nikol., 629. —Olivia Knudine, 1076. —P., bankbud, 1697. —P., gdr., 174. —P., maler, 1694. —P., skrædderm., 905. —P. A. C., civiling., 1692. —P. C., forv., 1822. —P. C., købm., 5. —P. C., lærer, 75. —P. K., gdr., 1695. —P. K., lærer, 1660. —P. W., gross., 138. —P. W., købm., 1435. —Paula Aug., 907. —Petra, 1099. —Petra Krist., 1169. —Petra Vilh. Krist., 364. —Petrine Mar., 220. —R., lærer, 1117. —R., modelsnedker, 541. —S., gdr., 145, 1181, 1588, 1697. —S., prof., 148. —S., skotøjshdrl., 1695. —S. A., bagermstr., 29. —S. A., civil- ing., 1227. —S. A. købm., 30. —S. A., missionær, 1693. —S. A., tandlæge, 253. —S. C., gæstgi- ver, 57. —S. C. J., jernbanepost- mstr., 1689. —S. J., fiskeribetj., 1366. —S. M., overtjener, 616. —S. N., stenhuggermstr., 379. —S. P., dyrlæge, 587². —S. P., gdr., 1381. —S. P., karetmg., 1689. —S. P. L. prof., 32. —S. T., prof., 147, 1691. —Sara, 1121. —Sarah Krist. Sør. Elis., 1639. —Signe, 464, 968. —Signe Mar.,

1379. —Signe Sof., 1427. —Sigr. Margr., 1651. —Sgr., 1255. —Sgr., Niels., 1581. —Søster, 406. —T., smedemstr., 1361. —T., sognepr., 1749. —T. F., husmand, 650. —T. P. K., kommlæger, 721. —Thora Ulr. Petra, 1278. —Thyra Jul. Chr., 1222. —W., hovmstr., 1744. —V., snedkermstr., 1690. —W. E., zoolog, 1699. —Valb. Mar., 446, 656. —Vera Charl. Const., 1441. —Wilh. Ambr. Sgr., 1142. Sørensen, H. J., 1720. —Mar. Nikol., 1720. Sørli, D., 1700. Søsberg, K., 1586. —Linda Elna, 1586. Søvsvø, J. E. K., 1700.
- T**
- Taaageby Rasmussen, Bod. Eva, 1917. —O., 1917. Taarnhøj, H. H., 1701. Taarnstrup, Irene Etly, 933. —L. P., 933. Tabbert, Mar., 813. Tafdruk, Dagm. Elis., 1576. Tage-Hansen, C. G. K., overkir., 1258, 1701. —Inger, 1258. Tage-Jensen, Alex., 328. —Dagm. Louise Sof., 1203. —P. V. M. V., 328. Tagensen, Maithea, 1510. Tagø, Agnes Alv. Theod., 1822. Taiseth, M. A., 1702. —P. M., 1702. Tambson, Ellen, 1652. Tamminen, Railii, 436. —V., 436. Tams, Marg., 20. Tanderup, Karen, 1175. Tandrup, N., 1702. Tandrup-Christensen, Mar., 1014. Tang, A. K. M. H., 1702. —C. J., 1857. —Inger Margr. Jensen, 1857. —Mette Mar., 1147. Tang Hansen, Edith Engelke, 1496. Tang Jensen, Jenny Kathr., 714. Tang Koch, C. N., 1703. Tang Petersen, P. C., 1703. Tange, Gudrun Kirst. Bagger, 1703. —Henr. Petr., 1703. —Ingebr., 1747. —Karen, 94. Tangegaard, Emmy Joh., 1447. Tanne, Birgit, 36. —C. O., 36. Tarnowski, E. O. E., 1704. Tarp, Christ., 1867. —Hans. Kathr., 257. —J. F., 1704. —K. A. M., 1705. —L., stabslæge, 1719. —V., 1705. Tarp-Nielsen, Ellen, 1867. Tarp Sørensen, Lis, 413. Tatham, Mary Kath., 342, 950. Tauber, Elis. Louise Margr. Hans., 1542. Taun, A. V., 1205. —Lisa, 1205. Tauson, H. C., 962. Teglbjærg, H., 1666. Teglers, H. E., 1705. Teglstруп, R., 1706. Tegltøft Jensen, Joh. Jos. Kathr., 128, 129. Tegner, Kirsten, 1829. —P. M., 1829. Teigelkampff Hansen, N. H., 1706. Teiling, Valb. Mar. Otta, 1766. Teilman, Edele Margr. Krag Reenberg, de, 614. —F., overlæge, 1707, 1708. —J., 1707. —Lise, 725. Teilmann Thomsen, Ccc., 62. Teisen, Agnete Elis., 422, 654. —Dagm. Kathr., 1422. —Inger, 1034. —Inger Mar. Dorth., 802. —J. V., 654. —K., 17092. —Laura Henr. Elis., 1537. —N. P., 802. Telling, Ingeb. Margr., 137. —P., 1710. —Petra Louise, 1747. Tenney, Mary Edith, 870. Terjesen, Jenny, 1734. Terkelsen, Ingr. Karen Eline, 1907. Terkildsen, J. C. V., provst, 1710, 1711. Termansen, Anna Louise, 623. —N., 1673, 1711. —Rigmor, 1673. Terndrup, Aug. Christ., 1710. —Erna Sigr. Bierløv, 370. —Soph., 1894. Terp, A., 1711. —Kirst. Hans., 1369. Terp Hansen, Ellen Kirst., 1369. —Mar., 1440. Terslev, F. L. T., 1711. Tersløv, Ely, 479. Teschl, L., 376. —Mar. Magd., 376. Tetzlaff, Karen, 1173. Thaarup, Astr. Gudr., 1073. —Astr. Ingeb. Jul., 142. —Ellen Oline, 627, 638. —Ida Em., 1641. —J. T., 601. —L. F., 627. Thaarup Clausen, Ingr. Marie, 398. Thaarup Olsen, Bodil, 1641. Thagaard Andersen, G., 477. Thage, J. H., 1712. Thalbitzer, V. A., 1712. Thalsgård, Karen Inger, 888. Thalwitzer, Asta, 1535. —H. A. E. F., dr. med., 1535. Thamdrup, C. O. M., 1712. —S. M., 1713. Thamsen, E., 438. —G., læge, 1713. —Inger, 1090. —K. E. H., 1090. —Mar. Krist., 1333. —P. C., gross., 1713. —S., hrs., 1713. Thane, Agnes Gabr., 1634. Thaning, Anna Christ. Nancy, 592. —C. V. A., 1311. —Guadr., 1156. —Joh. Mar. Catr., 1501. —Nancy Charl. Isid., 123. —Thyra Vilh. Christ., 123. Thanning, Jolantha, 381, 1311. Thastum, Abild, 1347. —L., 1347. Thastum Jensen, A., 1745. —Jenny Mar., 1745. Thaulow, Carol. Vilh. Soph. Elise, 851. —Nini, 1152. Thayssen, A., 940. —Jytte, 940. —O., 1714. Theander, K. G. E., 1714. Theil, H. V., 1714. —Lars., 1239. Theil Olesen, Inger, 1239. Theilgaard, Chr. Sof., 904. —H. G., 1714. Theisen, Karen Elise, 1015. —Mar. Elisa Claud., 17092. —S., 1015. —Zenja, 599. Thejll, Else, 666, 1329. —Minna Louise Em., 817. —Sigr. Lydia, 1758. Thelle, V. A., 1715. Thellessen, T. H., 1715. Them, C., 1195. —Vera, 1195. Therkeldsen, gdr., 17. Therkelsen, C., 1716. —Karen, 743, 875. —Karen Joh., 787. —Karen Mar., 292, 299. —P., 1717. —P. T., 1716. —S. O., 1715. —V., læge, 1716, 1717. Therkelsen Pedersen, A., 1381. Therkildsen, A., 960. —Ane Kathr., 51. —Boline, 984. —Christ. Mar. Ant., 179. —Else Merete, 960. —Henr., 570. —Inger Mar., 1674. —Karen Mar., 951. —M., 1717. —Mariane Kirst., 445. —Mar. Kirst., 124. —Olga Em., 857. —T. K., 445. —Thora Baggesgaard, 493. Thernøe, K. A. G., 1718. Therp, J. V., 1718. Thestrup, Elise Fred., 549. —Inger Foss, 200. —S. F., 200. Thide, Esther Dagm., 137. —V. P., 137. Thidemann, Karen Elis., 274. Thiede, G. E., 17192. —S. E., 1719. Thiel, A. S., 1234. —Hanne Møller, 1234. Thiele, Aug. Margr., 1410. —Elis., 1635. —F. A., 1719. —K. F., 1719. —N. L., 1720. —V., 1635. Thielemann, Margr., 1413. Thielemann, Julie Fred., 616. —Nannette Soph. Birg., 686. Thielst, Laura, 1659. Thieme, K. A., 1720. Thierry, E. C. A., 1720. Thiesen, Dagm. Margr., 908. —Else Margr., 1867. —H. C., 1867. —Hedv. Elis., 1060. —Ingeb. Julie, 1033. —Laura Christ., 177. —Mar. Hel., 816. Thiessen, Kathe Mar., 1523. —M., 1523. This, J. A., 960. Thilker, A. R., 286. —Gertr. Elise, 286. Thing, N. L., 1721. Thinggaard, G., 1039. —Ruth Meier, 1039. Thingsted, A., 1113. —Lise, 1113. Thisted, A., 1721. —A., læge, 440. —A. V. J., 1721. —Christ., 1600. —Helga, 255. —M. C., 1721. —Vibeke, 440. Thistedt, Nanna Schorling, 1662. Thobgall, Hanna, 367. Thode, Amanda, 488. —Anna, 102. —Anna Mar., 1665. Thoft, Maren Christ., 1722. —P. N., 834. Thothe, Anna Margr., 750. —Mar. Louise Vilh., 758. —V., 750. Tholander, Barbra Elis., 1857. Tholle, Alb. Em., 250. —Rigm. Joh., 148. —T. H. J., 148. Tholund, Mary Kirst., 1431. Thomassen, Anna Niels. Petra, 1192. —C., møbelhldr., 836. —Emely, 836. —L. A., hospforst., 1722. —N., 1722. —P. C., vognmand, 1192. —T. K., gross., 1723. Thomassen, A., bryggeriarb., 1652. —E. C., forfatter, 1460. —Elsebeth Christ., 393. —Lis, 1460. —Rosa, 1652. —T., gdr., 1145. —Valb. Edith Asta, 1144. Thomasson, N., 1877. —Sarah Marg., 1876 f. Thoms, T. J., 1723. Thomsen, A., gdr. 522. —A., redaktør, 1027. —A., rentier, 165. —A. C., gdr., 1656. —A. H., ors., 1169. —A. K., revisor, 1725. —A. N., gdr., 1556. —A. S., fabr., 1728. —A. V. O., læge, 1707, 1766. —Agnes, 724. —Agnes Ellen, 1418. —Alma Thom., 493, 494. —Ane Kathr., 1556. —Ane Mar., 1904. —Anna Joh. Berdine, 856. —Anna Kathr., 1007. —Anna Louise Fredr., 3872. —Anna Sof., 1264. —Ane Mar., 876, 877, 1481. —Anne-Margr., 415. —Anny Christ. Math. Oct., 139. —Anne-lise, 768. —Aug. Vilh., 833. —Bente, 1018. —Betty Mar., 1522. —Bodil, 1174. —C., bødkeremstr., 628. —C., gdr., 956. —C., malermstr., 1731. —C., mureremstr., 493, 1352. —C., skomager, 1730. —C. A., frugthdr., 5. —C. J., skrædderemstr., 1723. —C. P., slagteriær., 287. —Cam., 407.

Thomsen—Toft

- Carol, 1379, 1441. —Carol Math., 661. —Carol Niels, 33. —Charl. Louise, 1789. —Chr. Nicide, 1743. —Christ., 1613. —Christ. Both., 376. —Dagm., 67. —Dagm. Ern. Sof., 1275. —E., dir., 593. —E., provst, 1724. —E. E., trafikkontroll., 1924. —Edel, 942. —Edith, 1603. —Elis., 1640. —Elis. Margr., 3, 465. —Ella, 1541. —Ellen, 170, 849, 1572, 1867, 1868. —Ellen Ottillia, 1352. —Else, 110, 1598. —Else Mar., 628. —Emma, 287. —Erna Math., 1394. —Esth., 741. —Eva Ingeb., 899. —F. O. T., højskoleforst., 724. —F. W., trafikkontroll., 742. —G. M., maskinn., 691. —Gerda Minna, 691. —Gudr. Steph., 543. —H., ekspedient, 1724. —H., gdr., 1064. —H., sglæge, 81, 1725. —H. C. F., klokker, 379. —Hans., 491. —Hans. Mar., 787. —Helga Mar., 1730. —Henr. Kathr., 1424. —Hilda Niels., 1528. —Inger Elis., 1810. —Inger Joh., læge, 1919. —J., gdr., 1729. —J., kontorchef, 1730. —J., læge, 1018. —J. C., lektor, 1726. —J. F., lærer, 1540. —J. J., hospitalinsp., 396. —J. P., køb., 1728. —J. T. C., sognep., 1174. —J. V. E., kontorchef, 1725, 1810. —Jenny, 776, 959. —Joh., 940. —Joh. Krist., 1726. —Joh. Mar., 937. —Juliane, 538. —Jørgine Mads., 1625. —K. H., dyrlæge, 1730. —Kaja, 787. —Karen, 496, 538, 1194. —Karen Cathr., 1827. —Karen Joh., 1536. —Katr., 1461. —Kirsten, 7682. —Kirsten Mar. Gerda, 884. —Kirst., 1049, 1498, 1699. —Kjest. Mar., 1556. —Krist., 1676, 1749. —L. R., apoteker, 1730. —Lauest, propr., 768. —Laura, 1047. —Laura Jens., 641, 690. —Maren Ingeb., 1785. —Mar., 1594. —Mar. Jens., 1766. —Mar. Kirst. Petr., 1660. —Mar. Nath., 499. —Minna Martha, 1317. —Mulle, 1082. —N. C., lærer, 1569. —N. G., mejerierer, 1618. —N. H., gdr., 1730. —N. P., sagf., 110. —Olga, 1163. —P., 1603. —P., sognep., 1731. —P. A., propr., 1729. —P. D., propr., 768. —P. K. N., højskolelærer, 877. —R., bankdir., 908. —R., kommlærer, 1727. —R., præst, 1468. —R. B., køb., 741. —R. H. E., sognep., 1727. —Ragnh. Anna, 856. —S., fabr., 1572. —S. A. J., fuldm., 1034. —Suzette Hester, 1229. —T. C., dir., 1813. —T. C., fabr., 1731. —T. C., smedemstr., 884. —T. E., prof., 245. —T. J., frisørstr., 1729. —T. J., lagerarb., 1726. —T. K., civiling., 1598. —T. K., snedker, 1724. —T. N., gdr., 1730. —T. O., ing., 766. —T. P., gdr., 623, 1731. —T. S., apoteker, 1727. —Thora, 623. —Thora Mar. Elis., 1750. —Tonny, 1027. —Ulla Birgit, 593. —V., bogholder, 1082. —V., overlæge, 1919. —V., stationsforst., 768. —Valb. Mar. Otta, 1707, 1766.
- Thomsen Pedersen, P., smedemstr., 1732.
- Thomsen-Terkelsen, Henny, 1810.
- Thon, Grete, 633. —H., 633.
- Thonning Knudsen, Birgit Margr., 180.
- Thonggaard, Irma Eleon. Kathr., 1865. —J. P., 1865.
- Thorarensen, G., 1596. —Krist. Skuladóttir, 1842. —Ragnheiður Grimsdóttir, 1596.
- Thorarinsdóttir, Anna, 1004. —Asta, 1735.
- Thórarinnson, B., 1332.
- Thorbjørn Jensen, Ragna, 297.
- Thorhøjnsen, Mar. Sof. Cam., 1378.
- Thorborg, Astr. Eleon., 90, 474. —F. N., læge, 1732, 1733. —H., overlæge, 1733.
- Thordal Andersen, Mar., 677.
- Thorsden, C., læge, 1733.
- Thoregaard, N. A., 1733.
- Thorengaard, Kesten Mar., 559. —S., 559.
- Thoresen, G., 1734. —Ruth, 1356. —T., 1733.
- Thorhauge, Margr., 880, 1737.
- Thorhauge Jensen, Maren Krist., 880.
- Thorkekin, E. S., 937. —Gudr., 937.
- Thorkelsson, E., 906. —H. J., 865. —Emma Joh., 100.
- Thorman, Gunh., 920. —J. J., 920.
- Thorn, N. J., 1734. —P. C., 1734.
- Thorndahl, Bente, 304. —J. C., 304.
- Thorndahl Olesen, Else, 370.
- Thorngreen, J. R. T., 748. —Lillemer, 748.
- Thorning, Amalie Sev., 859. —Krist., 1557.
- Thorning-Petersen, E., 1119. —Edith, 1119.
- Thornval, A., overlæge, 1735.
- Thoroddson, S., 1735.
- Thorsager, H. A., 1683. —Kirsten Hel., 1683. —Margr. Lauritsen, 1133.
- Thorsell, L. O., 84.
- Thorsen, A., 217. —Birthe, 5. —Bodil, 1652. —C., overlæge, 932, 1736. —Dora Kathr., 1734. —Elis., 1486. —Ellen, 217. —Eva, 783. —H. B., gross., 1737. —J., bankkass., 5. —J. C., 1778. —J. F., 1736. —Karen, 749. —Karen Joh., 380, 1356. —Karen Margr., 932. —Karen Mathea, 1428. —Laura, 1778, 1779. —Mar. Vilh., 1285. —N. M., propr., 763. —N. V. A., 1736. —Nic. Petr., 64. —Ruth. Sof., 1920. —T. K., 1734. —Vilh. Petr. 1901.
- Thorseth, J., 1737.
- Thorsgaard, Astr. Ragnh., 1041.
- Thorsmark, Maren, 475.
- Thorsson, Kirsten, 86. —N. J. T., 86.
- Thorsted, Kathr., 1055.
- Thorsteinsson, H., 1738. —Helga, 868. —J. P., 1738.
- Thorstenon, Magd., 1675.
- Thorsøe, A., 1738.
- Thorsten, A., 339. —Inga Margr., 339.
- Thorulf, C. C., 1738.
- Thorup, Anna Petr., 61. —Betty Nath. Juul, 353. —C. A., 1739. —C. F. B., 1739. —Mar., 171. —Tove, 88. —V., 88.
- Thorup Nielsen, Math., 1692.
- Thorvaldsdóttir, Gyda, 169.
- Thostrup, Annie Am., 725. —N. C., 725.
- Thousig, J. C., 1551.
- Thrane, A. C. J., 1740. —Birthe, 255. —H., 635. —H. M., 1740. —Henr. Joh., 599. —Misse, 635. —T., 255.
- Thru, Nikol., 1741.
- Thru-Møller, A., 1741.
- Thude, H. P. M., 1688.
- Thuen, Ane Mar., 1420.
- Thuesen, Grete, 1382. —H. A. 1382. —Karen, 1915. —Kar. Margr., 584. —N., 1741.
- Thuge, Agnes Sof. Fred., 612.
- Thulin Sørensen, Gerda, 963.
- Thun, H. v., 775. —Mar. Louise v., 775, 841.
- Thunbo, Alma Kirst., 892.
- Thune, Bertha Joh., 205. —Hedevig, 1267. —Vilh., 1742.
- Thune Andersen, Ingr., 1880. —Margr., 1880.
- Thune Jacobsen, Gerda, 1741, 1742.
- Thurmann, Minna, 630.
- Thurøe, Alma, 1812.
- Thybjerg Hansen, A., 186.
- Thybo, E., 1743.
- Thye, A., 1743. —H. N. A., 1743. —L. M. F., 1743.
- Thygesen, A. R., handelsgartner, 1744. —A. R., rodemester, 1745. —Ane Mar. Dagm., 89. —Bertha Ern. Mar., 1114. —Ellen Munk, 884. —H., 265. —H. E. H., læge, 1184, 1745. —Inger Alv., 265. —J., 1744. —J. N., gdr., 1743. —Kirst. Henr., 533. —Maren Alvilda, 1820. —Mar., 40. —Mette Mar., 112. —N. J., gdr., 1743. —T., køb., 1744. —T., propr., 884.
- Thygesen Kristensen, A., 1746.
- Thykyr, Dor., 1693. —Dorthea, 1292, 1746. —H. J., 1746. —N. R., 1746.
- Thymann, C. V., 1747. —Inge, 1191. —Jenny Mar., 678. —Mimi, 255. —P. F., 255, 1191.
- Thyregod, Ellen, 1449.
- Thyregod Christiansen, Else Poula, 1658.
- Thürmer, Dorte Rosenvinge, 1745. —F. C. A. F., 1745.
- Thyssen, A. D., 1747. —H., 1747, 1748. —H. C., 1748. —Sigr., 994.
- Thækker, Hedeveg, 225.
- Thøgger, Laura Christ., 540.
- Thøgersen, F., 1323. —Hans. Mar. Math., 448. —L. M., 698. —Thyra Margr., 698.
- Thørring, Kristjane, 445.
- Thøstesen, Anna Margr. Coster, 68.
- Tiedje, A., 1310. —G. A., 1310.
- Tietcke Jensen, Kate, 996.
- Tietz, Gertr. Elis., 1189.
- Tietze, V., 1750. —V. M., 1750.
- Tillisch, Anita Emmy Adela, 413. —P. C., 413.
- Timm, Bertha Wigantine Mar., 646.
- Timmermann, Inge, 1527. —Jens., 1631. —P., 1750.
- Tingman, Inga, læge, 1751.
- Tindinge, W., 1751.
- Tjell, C. T., 1752.
- Tjørner, C., 1716. —Vibeke, 1716.
- Toa, Alma, 1652.
- Tobiassen, Agathe, 668.
- Tobiassen, Karen K., 1762. —T., forf., forretningf., 1752, 1753, 1762. —T., præst, 1752.
- Tobiesen, H. J. C., 1753. —L. E. L., 1243. —Lovise Bol., 28. —Margr. Gabr., 1243.
- Todsén, Minna Kath., 1393.
- Toft, A., 1754. —Ane Dor., 252. —C., 430. —E. A., 1755. —Ellen, 430. —Else Am., 828. —Elly, 135. —G., 606. —Gdr., 606. —Ingr., 924. —J. C., 1753. —J. K., 1754. —Joh., 1038. —Karen Mar., 831. —Kirst. Bol., 278. —L. F., læge, 924. —Mar. Kirst., 1382. —Meta Agn., 1347. —N., 135.

- Toft Bendtsen, Margr., 1347.
Toft-Christensen, Bodil, 1234, 1504. —S., 1504.
Toft Hansen, Ellen Hel., 953.
Toft Jensen, Aase Cec., 1467.
Toft Nielsen, Else Agn., 54.
Toft-Nielsen, Else, 744. —N. P., 744.
Toftbo, C., 898. —Mar. Kar. Oderwald, 898.
Tofte, A. M., 1756. —O. F., 1755. —V. P., 1755.
Toftemark, L. E., 1756.
Tolderlund, E. A., 1757. —H., læge, 1757.
Tolfe, E. A., 749. —Marianne Vera Alex., 749.
Tollund, C., 174. —C. C., 1757. —Grete, 174.
Tolstrup, Anna Am., 443. —Astr., 85, 1136. —F. H. C., 1758. —H., 1758.² —K., 193. —Karla Mar., 193.
Tolver Hansen, Grethe, 1705. —J., 1705.
Tommerup, J. E., 1759.
Tondorff, P. A., 1759.
Tonnesen, C., lærer, 1458. —Inger Elis. Lind, 1458. —Inger Lovise, 644.
Tongsgaard, Aase, 1834. —S., 1759. —T., 1834.
Toosbu, Math. Joh. Em., 1102.
Top, Annemarie Jenny, 841. —J. P., 621. —Maren Thyra, 841. —Maren Thyra Dagny, 621.
Tophøj, E. L., 1760. —M. L., 1760.
Topp, Hel. Sof. Am., 1349. —Joh., 485. —O. A. A., 1760. —V., læge, 1760. —Yelva, 1602.
Toppenberg, Inger Margr., 1259. —O., 1259.
Topsøe, Gudr., 937.
Tordrup, S. A., 955.
Tork, Thora Kathr., 1782.²
Torkild-Hansen, J. P., 1849.
Torkildsen, Anna Kirst., 465.
Torp, Anna, 1585. —Carol. Em., 932. —Carol. Kirst., 131. —Elvira Leon. Margr., 151. —Margr. Christ. Fabricius, 873. —Math. Kirst., 1328. —Nina, 652.
Torp-Pedersen, C., 1762.
Torp-Petersen, Ingeb. Kathr., 731. —J. C., 731.
Torp, A. P., 557. —Ebba, 557.
Torrid, Inger Mar. Ellen, 1265.
Tortzen, Fred. Cec., 320.
Torup, J. F., 1762.²
Tousgaard, S. P., 1763.
Toussieng, H. E. T., 1763. —P., læge, 1763.
Tovborg Jensen, K., 831. —Mette, 831.
Toxværd, Ulla, 159.
Toxværd Larsen, Valb., 159.
Traberg, G., læge, 1764. —N. J., 1764. —Ane Mar., 1764.
Tram, O. G., 1764.
Trampe, C. A., 130. —Christ Ad., 1809. —Kirst. Carol. Ingeb., 130. —Mar., 1165.
Tramsen, A. E., 1765.
Tranberg, Anna Mar., 1312. —Inge, 1873. —J. H. C., 1873. —K. H. J., 252.
Tranegaard, Oline, 1064.
Tranholm, Anna Kirst. Andersen, 442.
Trankjær, P. M., 1765.
Transbøl, P., 1765.
Transø, A. S., 1766. —E. C. A., 1766.
Tranum, Elise Mar., 1354.
TranumLudvigsen, Kirsten Margr., 1354.
Trap, Anna Cathr., 1516.
Trappaud Levinson, se Levinson.
Traulsen, H. A. C., 1467.
Traustedt, Ellen Mar., 776. —M. P. A., 1766.
Trautner, Clara Sof., 1767. —H., 1767.
Traung, Lov., Krist., 560.
Trelde, J. S., 1767.
Tremel, Frieda, 1802.
Trendies, Otilie, 193.
Trepka, Alma, 1767.
Treplin, L. M. H. R., 1196.
Treschow, Bened. Ulfsp., 522. —Benny Sophie Carol. Andr., 282. —Clara Andr., 596.
Tresselt, Bergl. Karen, 1768.
Tretow-Lohff, F. F., 1173. —Karen Henr. Mar., 1173.²
Tretow-Loof, Gerda, 1541. —V., 1541.
Trier, Gudr., 702, 1771. —H., læge, 1770. —H. O., læge, 1768, 1769. —Ida Julie Hall, 1509. —Joh., 483. —L. J., 1769. —Merete Gerda, 1871. —S. E., 1768. —Sigr., 1770. —Tove, 1409.
Trier Hansen, F., 1909.
Trier Mørch, Ruth. Elis., 702.
Troensegaard, Joh. Cam., 96.
Troest, V., 1771.
Trojborg, A. V., 1771.
Trolle, A. dr. med., 1772. —A. V., læge, 1773, 1893. —Ebba Valb., 747. —H. G., 747. —Magna, 1893.
Trolle Hansen, Martha, 1847.
Trolle-Schultz, E. E. L., 1773.
Tromborg Hansen, Mar., 448.
Trommer, Helene Ingeb. Mar., 675. —K., 675.
Tronhjelm, F. S., 1773.
Truelsen, Carla Eina, 20. —Cathr., 803. —Else Joh., 1531. —J. C., 1774. —Joh., 748. —Majken Jens., 1330. —Mette Jens., 1329. —N., gdr., 1531. —T., 1773.
Trunk, Betty Marg., 618.
Tryde, A., 529. —Aase, 529. —C. B., 1775. —F. A., 1775. —F. V., 1774. —Louise, 420. —Margr. Carol., 1540.
Træden, K., 1775.
Trærup, A., 881. —Tove, 881.
Tschemerinsky, Anja, 930.
Tschentscher, Birgit, Lizzie, 74, 1137. —J. R., 74, 1137.
Tscherning, J. V., 1776.
Tudvad, J. K. P., 1776.
Tullinius, A. L., 1267. —A. T., 1777. —A. V., 1777. —Alv. Theod. Flor., 1898. —Grethe Laura, 988, 1267.
Tuomi, Martta, 1033.
Tutein, Ebba Joh. Soph., 786. —F., 281, 786. —Fern., 281, 282.
Tuttle, Estella, 1810.
Tuxen, Birte, 331. —E., læge, 1779. —H., 331. —Hedv., 717. —J. P. E., 1778. —Joh. Mar., 372. —Karen, 708, 966. —L. A. N., 1777. —S. C. A., 1778. —Yvonne Valb. Vilh. L., 10.
Tvede, Adda, 1821. —Alhed, 260. —Anna, 543. —D., 76. —Ellen Margr., 1769. —Gerda Elise, 1551. —Ida Henr., 1779. —Kirst., 432. —Mar. Elis., 1867. —Mimi, 76.
Tvedegaard, H. J., læge, 1779.
Tveden, Anna Rigm., 1913.
Tvenge, H. C. M., 1779.
Tvermoes, M. E. V., 1780.
Tveten, H., 1780.
Tving, Hjørdis, 1487. —R. K. N., 1487.
Tybjerg, Alma, 974. —B., 1781. —Inger Jul., 571. —J. L. C., 1781. —K., 974.
Tüchsen, Astr., 1773. —Birg. Mar., 693. —Mar. Joh. Jac., 961.
Tygstrup, Karen, 209. —M., 1782. —S., læge, 1782.
Tække, P. J., 1782.
Tølbøll, C. J., 1783. —M. J., 1783.
Tømmerby, Lise, 143.
Tønder, Anne Mar., 337. —Ebba Aug., 363, 762.
Tønnesen, A., apoteker, 1783. —A., apoteker, 1784. —Eva, 1064. —F., 683. —H. C., styrmænd, 1783. —Jørg. Fred., 771. —P. M., gdr., 1064.
Tønsberg, Dor. Mar., 603.
Tørnblom, C. F., 1784. —N. F., med. dr., 1784.
Tørrngren, Annie Lilly Ther., 1435.
Tørrngren, Edith Betty, 1699.
Tørrning, Anna Bertha, 1889. —K., overlæge, 1889. —J. V., 1785.
Tørsleff, Carol., 1239.
Tøttrup, Else Laura Mar., 1213. —T. C., 1213.

U

- Uberg, T., 1785.
Uchermann, L. C., 1785.
Udby, Mar., 1257.
Udbye, N., 1411.
Udengaard, Anna, 1328.²
Udsen, S., 1924.
Udsen-Pedersen, Mette, 928.
Uggedal, Jenny, 1676.
Ugland, Elis. Lilloe, 940. —P., 940.
Uhl, A. J. B., korpplæge, 1785.
Uhlig, J. M., 1786. —Minna, 1105.
Uhlmann, K., 767. —Karen, 767.
Uhlmann Hansen, Merle, 1187.
Uhrbrand, E., 1787.²
Uhre Thomsen, J., 1750.
Uhrenfeldt, A. J., 215. —Thora J., 215.²
Uhrenholdt, S. C., 356. —Mariane, 594.
Uhrskov, Elna, 987.
Uhrbrandt, Soph. Cec. Fred., 1767.
Ulbrandt Jørgensen, Hanne, 105.
Uldal, Elise Chr. Sof., 1681.
Uldal, Agnete, 646. —Ellen Soph., 733. —Fanny Ant., 1853. —Gyda Kathr., 830. —J., 1788. —J. F. C., 1787. —Mar., 1822. —T., 1788. —Valb., 1556.
Uldall-Hansen, Annelise Math., 846.
Uldall-Jessen, Esther, 1542.
Uldbjerg, Else Thordal, 677. —N. C., 677.
Ulfbach Petersen, Aase, 1241.
Ullerose, Anny, 1921.
Ulmerup, F., 182. —Inge, 182.
Ulmer, C. V., 1790.
Ulrich, A. J., 1791. —C., overlæge, 1790. —Dagm., 1403. —E., 1659. —Elisa Kirst. Aug., 326. —Elna Margr., 183. —Else, 409. —Fritze Cæc. Kirst., 1012. —G. G., 409. —G. H. J., 1790. —J. A., 326. —Karen, 723. —Kirsten, 1659.
Ulrichsen, Edith Margr., 1837. —Ingeb., 568. —U. C., 1837.
Ulrik, Else Mar., 822, 830, 842. —P., læge, 1895. —Ruth, 1895.
Ulstrup, Esther, 860. —Olga Mar., 415, 1498.
Ulvemann, Irma, 827. —K., 827.

Underbjerg—Weidemann

Underbjerg, Annemarie, 16. —S., 16. —S. L., 1791.
 Understrup, S., 1924.
 Unger, C. A., 746. —Laura Marie Kirst., 746. —Olga Carol. Julie, 1162.
 Ungermann, Tove Else, 1077.
 Unmack, C. R., 1319. —Inge Karen Ellen, 1706. —Mar., 1319². —O., 1706.
 Unna, G. W., læge, 1792. —P. G., prof., 1792.
 Unnerup, M., 1792. —S. A. M., 1792.
 Untermann, Minna, 581.
 Upsaker, K., 1585. —Turid, 1585.
 Upton, Louise Richmond, 1604.
 Ursfiord, Hjørdis, n. læge, 277. —M. E., 277.
 Urskov Petersen, Anna Margr., 1820.
 Urup, Anna Mar., 29. —Maren Eline Mar., 1651. —S., 29.
 Ussing, Birgit Gudr., 607, 719. —C. E., 1793. —C. V., prof., 1793. —L. W. B., 607, 719.
 Uth, Mar., 1062.
 Utke, Inger Dorthe, 1925. —Karen Elis., 1623.
 Utoft Hansen, Elna, 227, 874.

V - W

Vaaben, Bodil Margr., 1082, 1546. —Helga, 944. —Hulda Vilh., 1204. —V., 1082.
 Waaben, Jens. Elseline, 1406.
 Waag, Joh., 1027.
 Waag Jakobsen, Karen, 1027.
 Vaage, L., 1793.
 Waage, Hannah Sof., 120.
 Waagechristensen, E., 1334. —Elin Margr., 1334.
 Waagepetersen, Cam., 935. —Else, 1496.
 Vågenes, Valda Erna, 1842.
 Vaagstein, J., 1793.
 Waarsøe Pedersen, Esther Mar., 1800.
 Wackers, Astr., 1365.
 Vad, Gerda, 1591. —H., 1591. —Karen Margr., 798. —M., læge, 798, 1446. —M. C., læge, 1794. —Math., 1219. —N. P. C., 1795. —Tove Kirsten, 1446.
 Wad, C., 1795. —Joh., 1820. —Laura, 929.
 Vad Sørensen, C., 681. —Else, 681.
 Vadmand, P., 1795.
 Wadum Jensen, J. P., 318. —Karen Lizzie, 318.
 Wadum Michelsen, H., 1796.
 Wael, Valb., 1645.
 Waffenschmidt, Marg., 747.
 Wagenblast, Anna, 1673.
 Vagn Petersen, Tine, 1394.
 Wagner, Anna Paul., 1570. —C., 27. —C. L. G., 1796, 1838. —E., 736. —Erna Elis., 736. —F., 1755. —H. M. A., 1796. —Inge Joh., 1838. —Rita Nath., 27. —Soph., 1404.
 Wagner Smitt, A., 1797.
 Vagnholm, P. K., 1885.
 Vahl, Helga Ingeb., 411. —Tjek, 847. —W. E. R., 1797.
 Wahl Asmussen, A. S., 1244.
 Wahlberg, Aurora Henr. Const., 230.
 Wahlfors, Sus. Siri Marina, 109. —W., 109.
 Wahlgren, O. E., 1802. —Svea Ingeb., 1802.
 Wahlhegn, Agnes Elis., 63.

Vahlowa, Ilse, 847.
 Wahlstrøm, C. L., 365. —Inger, 596.
 Wainø Andersen, Ella Kirst., 979.
 Wainø Larsen, Ella, 979.
 Wait, Anne, 1316. —P., 1316.
 Walberg Andersen, Emmy Louise, 596.
 Valbjørn, F. J., 963. —Sigr., 963.
 Walbohm, F. T. W. M., 998. —Gudr., 998.
 Walbom, Ern. Egense, 1798.
 Walbum, Inge, 502. —L. E., 502.
 Waldén, Thyra Elis., 255.
 Waldhausen, Valb., 1636.
 Valdorf-Hansen, H. C. G. V., 1799.
 Waldorff, Drude, 1340. —L., 1340. —Paula Ros., 1210.
 Valentin, Anna, 1767. —C., 1696. —Hilda, 1834. —Ruth Christa, 1696.
 Valentiner, A. H., 1806. —Adelh. Margr. Ern., 414. —Fanny Charl., 1043. —G., distrlæge, 1043. —Gerda, 993. —Grethe, 4. —H., 1139. —Ingeb., 1201. —J., 993. —Thyra Margr., 1139, 1447. —Vigga, 1805, 1806.
 Valentinus, Elis., 536, 538. —Gerda, 1408. —J. H., 538.
 Valentinussen, C., 518. —Sonja Charl., 518.
 Valeur, Astr. Steenberg, læge, 601. —Elis., 1251. —Gudr. Steenberg, 1799.
 Valhoff, Olga, 1811. —Olga Cam., 1903.
 Wallace, Sigr., 189.
 Vallentin, Julie, 1879.
 Wallmann, M. J., 1457. —Vibeke Elis., 1457.
 Wallstedt, Anna Kar., 1846.
 Walløe Carlsen, Lise Birg., 240.
 Valmod, Else Margr., 1149.
 Walsted, Gudr. Rix, 1865. —L. A., 1865.
 Walsøe, C. L. R., 1716. —Else, 1716. —Sara Thom. Mar., 695.
 Walter, E. V., 1800. —Ellen, 1510. —Mar. Hans., 1800. —V. A. T., 1799.
 Walther, Alma Kirst., 772. —Annelise, 1623. —Aug. Margr., 1800. —C. C. E., 1800. —E., 1460. —J., 1623. —Mar. Luise, 1460. —S. O. V., 1800. —Sigr. Vilh., 1217, 1219, 1220.
 Walton, A., 230. —Lidde, 230.
 Wamberg, C. F., 885. —F. C., 1800. —Inger Cora, 885.
 Vammen Else Soph., 739. —Joh. Christ., 1472. —S. J., 739.
 Wammen Christensen, Alex. Aur. Eug., 1925.
 Wan, Me, 1811.
 Wandall, Clara Aug. Vilh., 1022. —E. A., 1801. —J. C. H., 1801. —M. C. A. E., 731.
 Vandam, A. R., 1144. —Inger Stahl, 1144.
 Vandborg, Both., 1297. —M. C., 1801.
 Wandel, C. F., 1802.
 Wandler, Anna Margr., 334. —G. G., 334.
 Wandrup, Em. Fred., 1584.
 Wandspøe, Astr. Mar., 895.
 Vang, Gudr. Lauridsen, 1907. —Karen Elis., 789. —Lor. Martini, 1832. —Louise Ragna Mart., 858. —Z. P., 858.
 Wang, Ellen Harr., 1243. —Emma Elisa, 1655. —H., 1243.
 Vang Hansen, Elna, 789.

Vang Lauridsen, Esther, 527. —Ingr., 1203. —O., 527.
 Vang Nielsen, Agnete, 1101.
 Wang Nilsson, Henny, 1655.
 Wangel, C. W., 63. —W., 63.
 Vanggaard, A. L., 1803.
 Vangsted, A., læge, 1803. —J. P., 1803.
 Vangtorp, S. A., 1804.
 Waniewitz, I., 386. —Martha, 386.
 Wanninen, Aino, 436.
 Wanning, Ingr. Margr., 1861.
 Wanscher, E. V., overlæge, 1804². —Karen Joh., 1648.
 Warberg, F. A., 1805.
 Warburg, A. E., 1805. —Amalia, 155. —E., prof., 1806.
 Warhuus, N. A. W., læge, 1806².
 Varming, C. C., 1367, 1807. —Elise Katr., 1367. —Inge Birg., 756, 1044. —K. N., 756.
 Warming, Helga, 1807. —Ingeb., 1408. —Mar., 1432.
 Warneke, Dora, 749.
 Varnekar, A. L., 1798. —Lillian Leon., 1798.
 Varnung, Lillian Ros. Ingr. Elis., 731.
 Warrer, Helga, 331. —S., 331.
 Wartho, Ellen, 1592, 1593. —J. F., 1593.
 Warthoe, Ellen, 775. —P. F., 1808.
 Vasegaard, Anna Kathr., 1808.
 Vasshus, Ragnh. Nordbø, 562.
 Wassmann, G. C., 1809. —V., 1809.
 Watt, Marie Henr., 649.
 Vaupel, Elis. Betzy Jul., 1130.
 Vautrin, Mad., 1492.
 Weber, Birte, 1303. —E., 1303. —E., 1809. —H., 1128. —Inger, 1128. —J. L. B., 1810.
 Wecht, Rosa, 542.
 Veckenstedt, Emma, 996.
 Wedege Madsen, S., 1540.
 Vedel, Bern. Nicol. Mariane, 1811. —Petra Jean., 259.
 Wedel, J. P. B., 1810.
 Vedel-Jensen, Bened., 601. —Inger Mar., 1165.
 Wedel-Larsen, Grete, 1903. —H. C., 1811, 1903.
 Vedel-Petersen, Ellen Mar. Kirst., 259, 260.
 Wedell-Wedelsborg, Dagm. Henr., 321.
 Wedelstedt, Alma, 351.
 Wederkinch, H. P., 1812.
 Wedding, Ingeb., 1166. —J., 1166.
 Vedsegaard, Astr., 1203.
 Vedstrand, J. C., 1812. —K., 1812.
 Wedsted, Anna Gunh., 1468. —P. M., 1468.
 Weeke, E. O., 992. —C. V., læge 1812, 1813. —H., 992. —Helga Mar., 1075. —J. H. C., 1075. —Jutta, 577. —Karen, 701. —P. T., 701. —T., læge, 1813.
 Weffring, Jos. Mar., 282.
 Wegener, Andr., 1294. —C. F., 1589. —C. T., 1589. —Christ. Carol. Sof., 1813. —Mar. Elis., 1891. —Paula Eva, 1579.
 Wegge, Gertr., 1532. —Margr., 922, 923², 1489. —Nina, 863, 87. —O. R., 1813. —P. V., 86, 922, 1532.
 Wegge Olsen, E., overlæger, 1814.
 Vegerby, Lis, 1444. —N. E. C., 1444.
 Weggesrud, Thora, 167.
 Wenn, P. S., læge, 1814. —S., 1814.
 Wennert, A. R., 1815².
 Veibel, Margr. Grythe, 259.
 Weibel, Joh. Mar., 116.
 Weibüll, V., 1815.
 Weidemann, Hel. Birg., 645. —Ol-

- ga Joh. Krist., 1651. —S. A. M., 645.
- Weidemann Petersen, K., 1816.
- Weilersøe, Chr., 1875.
- Weilby, P., læge, 1816.
- Weile, C. N., 1816.
- Weimann, Bertha, 1362. —Dorrit, 1403. —Ingr., 931.
- Weirsøe, Ida Henr., 1036.
- Weirum, Edel, 1540.
- Weis, Eva, 133.
- Weis-Fogh, S., 1817.
- Weise, G. J., 760. —Tyra, 760.
- Weiss, Anna Sem., 1748. —Martha, 589.
- Veistrup, C. R. L., 697. —Ebba Mar., 697.
- Weitemeyer, Ingeb., Louise Jos., 1025.
- Weitzmann, Ellen Em., 1448. 1631. —Fred. George, 597.
- Vej, P., 1802.
- Vejby, Mar., 670.
- Vejby Christensen, H., 663, 1817.
- Vejby Nielsen, Esther, 670.
- Vejbæk, Elis. Karenst., 192.
- Veje, J., dr. med., 1817. —J. J., læge, 651. —Kar. Ida Math., 651. —P., 1817.
- Vejlfeldt, Aase, 3. —J. C. M., 3.
- Welin, N. F., 1818.
- Wellendorf, Elna Ingr., 253. —S. S., 253.
- Velling, C. J., 1381. —Gudr., 1381. —S. G., 1818.
- Welling, Carla, 543. —J. A., 543. —J. S., 1655. —Joh., 764. —Lea, 1655. —P., 1799.
- Wellmann, C. G., 1262. —Ida Mary Agnete, 1260, 1262, 1305. —Ingeb., 444.
- Welner, P., 1818.
- Welsch, Elna Joh. Cec., 720.
- Weistrup, Joh., 102. —Joh. Mar., 594.
- Welter, R., 1818.
- Weltzer, Cec. Sof., 1687. —F. C. G. K., 1687.
- Wenckens, Emilie Elis., 1206.
- Wendel, Ellen Aabye, 1498. —Gerda Aabye, 1681. —J., 1498. —S., læge, 1819.
- Wendel, Ellen Am., 1604. —Mar. Soph., 370.
- Vendel Nielsen, Lykke Joan, 328.
- Vendelbo-Larsen, Else, 617. —H. L., 617.
- Wendelboe, Olga, 1410.
- Wendelboe Jensen, Edel Mar., 1410.
- Wendelboe Jørgensen, E. E., 1819.
- Vendelhaven, Ulla Stener, 680. —V., 680.
- Wendt, H. J. P. C., 1820. —K. A. v., 1443. —Margit Lud. v., 1443. —Olga, 588.
- Wenggaard, Else, 192.
- Weng, A. V., 1820. —E., 1820. —Mar. Elis., 1329.
- Veng Christensen, P., 1820.
- Venge, O., 1821.
- Wengler, L. A. F., 1821.
- Vennedt, T., 1821.
- Wennerberg, G. J., 447. —Ida Margr. Christ. Mar., 447.
- Vennits, P. W. V., 1822.
- Wennstrøm, A., 869. —Gerda Margr., 869.
- Wentzel, Alma, 185. —Margr. Oluffa, 653.
- Ventzelsen, Anna, 1237.
- Weng, Hanne Grete, 887. —P. E., 887.
- Verdex, Inger Friis, 584. —U., 584.
- Verdich, C., 670. —Helga Klelund, 670. —J. P., 1822.
- Werenberg, Stella, 1822.
- Werge, H. E., 1823.
- Vergmann, Joh. Fred. Am., 760.
- Verhoeven, Mar. Mad., 8, 1280.
- Verliik, Mar., 1360.
- Vermehren, E. C. N., 1823. —Gudr., 1658. —S., 1823.?
- Wernberg, Mar., Dorth., 1247.
- Wernberg-Møller, J. P. C., 1823.
- Werner, Agnes Carol., 633. —Annie Bertha, 915. —Ebba Vilh., 227. —Ellen, 942. —Else Mar., 1630. —J., 227. —Rigm., 454. —S., 915. —S. T., 1925. —W. J., 465. —Vibeke, 465.
- Verner Jensen, E., 791. —Margr., 791.
- Werner Lauritzen, Inger, 1356.
- Wernich, J. A. C., 1824.
- Verning, P., overlæge, 1824.
- Wernøe, T., dr. med., 1825.
- Wessing, Alma, 570.
- Vest, Elis. Krist., 1523. —Englike Claud. Margr., 1825. —Ingeb., 332. —J. L., 1825.
- West, Anna Sof., 1261. —C., 1826. —Elna, 1844. —Ingeb. Birg. Henr., 1017. —Karen, 1135. —Karen Bodil, 992. —Karen Mar. Dorth. Rasm., 289. —Kirst., 1003. —L. J., 1825. —M. M., 1135. —Mar., 124. —P., 1261.
- Vest Hansen, L. M. J., 1826.
- West Petersen, Grethe, 1844.
- Vestberg, Gudr., 11. —H., 11. —J., 752. —Marianne, 752.
- Vestenbergh, Gudr., 1050.
- Vestengaard, H. K. K., 1827. —Jac. Birg. Gjert. Soph., 1012.
- Vestengaard-Jørgensen, Ingr. Birg. Joh., 1011. —Thyra Charl., 1012.
- Wester, J. P. H., 139. —Karla Mar., 139, 1845.
- Vester, Niels. Eline, 1910.
- Vester Petersen, J., 1827.
- Vesterboom, Ellen, 589.
- Vesterdal, A. P. N., 1828. —Ingeb. Gertr. Margr. Nielsen, 896, 1827.
- Vestergaard, Abalone, 1834. —Ane Mar., 1206. —C. C. T., 1829. —E., 1830. —E. J., 1831. —Ella Ingr., 1543. —Ellen Secher, 1326. —Gudr., 1589. —H., læge, 482. —Hanne Elean., 482. —J., 1831. —J. C., 1829. —J. C. P., 1830. —K. K., 1832. —Karen, 1064. —Kathr., 1833. —Kirsten Mar., 614. —Kirst. Pedersen, 1034. —N., maler, 1336. —N. P., 1831, 1832. —P. J., 1832. —Petrine, 340. —S., 441. —Thora, 207.
- Vestergård, A. M., 1832.
- Vestergaard, Agnes Margr., 309. —Agnes Nitta Olivia, 619. —Anna Dor. Christ., 329. —Bente Wilh., 1678. —Bodil, 1513. —Dorth. Wilh., 367. —Ellen, 414. —H., 1215. —H. J., læge, 1831. —H. L., 1513, 1829. —Helga, 1119. —J. C. E., 1832. —J. H., 1831. —J. P., 619. —Julie Mar., 1833. —Kirsten, 1215. —M. P., 1830. —Mariane, 1133. —Mar., 1215, 1716. —Math. Am., 1173. —P. R., 1678. —Petr. Charl. Christ., 80. —R. M., 1832. —S., 111. —S. J., 1828.
- Vestergård, Else, 1343.
- Vestergaard Mikkelsen, C., 1833.
- Vestergaard Nielsen, Sonja, 1214f.
- Vestergaard Olsen, P. J., 1834.
- Vestergård Poulsen, Ida Lilly, 335.
- Vestergren, Am., 787.
- Vesterholt, Joh. Mar., 843.
- Westerlund, A. W., 1680. —H., overlæge, 1680.
- Vesterlund, Elise Mar., 452. —J. H., 452.
- Westerlund, K. A., 1834.
- Westermann, A. M. T., 1864. —Anna Margr., 1271. —Christ., Sof., 1728. —Inger Mar., 1864.
- Vesterskov, Mar. Semine Nielsen, 1359.
- Vestesen, B., 1835. —H. H. Q., 1835.
- Westh, Elis., 889. —Ellen Margr. Bruusgaard, 1277. —H. C., 1825. —H. J., 1277, 1835.
- Westh Hansen, Inger, 52. —L. G., 52.
- Westhausen, A. E. N., 1836.
- Westman, G. E., 1442. —Kirsten Margr., 1442.
- Westphal, Dora Kath., 1476.
- Westphalen Broch, A., 9. —Ella Howalt, 9.
- Westphall, O. S., 1868.
- Westring, Andrea Jørg., 68. —Asta Agnes Elis., 301. —E. C., 301.
- Westrup, Elis. Ingeb., 1757. —J. S., 1757.
- Westrup Thomsen, Henny, 391.
- Vett, Julie Dagn., 650.
- Weybüll, C. L., 472. —Leonie, 472.
- Weygaard, H. P. G. B., 1836.
- Weywadt, L. E. C., distr.læge, 1836.
- Wibe-Nielsen, A., læge, 1190. —Esse, 1190.
- Vibe-Petersen, Helga, 1904. —J., 1904.
- Vibek, F. P., 1837.
- Viberg, Aase Kaja, 58. —E. S., 58. —Elise, 189. —Hanna Larsson, 1834. —Hilda Sof., 1041.
- Vibholm, Anna Jensen, 1071.
- Viborg, Petrea Ulr., 349.
- Wibroe, Annette Cathr., 1632. —Annette Jul., 1810. —Elsine Mar., 1017. —Joh. Cath. Anette, 1588. —M. C., 1588. —Thora Alv., 1547.
- Wibskov, A. E., 268. —C., 1838. —Grethe Valb. Edith Gronemann, 268. —Ketty, 1838.
- Vibæk, J. M. S., 1838.
- Wichmann, A. G. K., 1838. —Louise Magd., 1176.
- Wichmann Mortensen, Oda Schorling, 1662.
- Wickbom, Sara Krist. Charl., 138.
- Victor, Joh., 306.
- Viedebach, P. H. C., overlæge, 1839.
- Videbæk, 1839.
- Videbæk Poulsen, Krist., 941.?
- Widhe, Vera Anna-Lisa Ida Aug., 192.
- Widmer, Anny Mar. Elis., 20.
- Widner, Karin, 1674. —N., 1674.
- Wichmann, Hanna, 377.
- Wieck, Ilse Lilius, 547. —P., 547.
- Wied, Gertrude, 1438. —Karen, 1768. —Karen Winge, 1268.
- Wiederquist, Ester Gudr., 965.
- Wiegert, Agnes, 1746.
- Wiel-Lange, Astr., 1858, 1861. —J. F., 1858.
- Wielandt, A. G., 1840. —Mar. Hel., 684.
- Wielandt Jensen, Elise Sigr., 684.
- Vielhaber, Tove Elis., 1541.
- Vielwerth, J., 1840.
- Wienberg, E., 1483. —Milla Anna Christ., 1483.
- Vierp, Else, 1840.

Wiese—Wognsen

- Wiese, Asta Linda Vilh., 882. —E. C., 1841. —Ellen Margr., 1475. —G. E. C., 323. —Hed. Martha Joh., 1602. —Hélène Eliane, 1066. —J., 1066. —J. F. C. A., 882. —Petra Alex. Troidahl, 263. —V. H. F., 1602. —Vaib. Kathr. Elis., 323.
- Wieser, E., 469.
- Wieth, Clara, 1413. —Mary Ant., 1841.
- Vietz, Evelyn, 1444.
- Vig, Hjørdis, 1318.
- Vigen, A., 799. —Anne Lone, 799.
- Viggaard-Jensen, Paula Margr., 1394.
- Wiggers, Edith Mar. Saabye, 480. —F. G., 480. —Ida Mar. Georg, 935, 936.
- Wiggers Christensen, Jul. Henrikke, 437².
- Wiggers Christophersen, Kyle, 1483.
- Wigh, Helga Gunv. Ther., 516. —Mariane, 1730. —N. K. N., 1730.
- Wigmøst, E. G., 1842.
- Vigsholt, H. C., 1697. —Karen Meta Katy, 1697.
- Winberg, C., 909. —H. C. A., 1842. —Ulla, 909.
- Wiinblad, Olga Doloris, 1460. —R. E., 1460.
- Wiingard, A. G. P., 1842.
- Wiinstedt, A. J. V., 1733, 1843. —Gudr., 1733.
- Wijkman, G., 950. —Karin, 949.
- Vik, Hermine, 416.
- Viking, O. E., 1843.
- Wikkelsø, J. C., 1844.
- Wikkelsøe Jensen, K., 1592.
- Wiklund, Vivian, 1844.
- Wikström, Thyra Mar., 1562.
- Vilandt, J. F. R., 10.
- Wilcken, Anna, 1563.
- Wilde, A., 1739. —Ida Sof. Margr., 727. —Kate Annie, 1739.
- Wildemann, Agathe, 1614.
- Wildenhoff Rasmussen, K., 1023. —Liss, 1023.
- Wildenskov, E. M. B., 1844.
- Wildt, Eva, 1376. —S., 1844.
- Wildt-Andersen, L., 1845.
- Vilén, A. E., 711. —Harr. Anna Yol., 711.
- Wilhelm-Hansen, Agnete, 1691.
- Wilhelmsen, Anna Elise, 977. —C. M., gross. 1845. —M., 1845.
- Wilhjelm, J., 481. —K. S. F., 1845. —Karen Munk, 481. —Soph. Charl., 369.
- Wilken, Mar. Eliz., 191.
- Wilken Jensen, J. H. F., 1846.
- Wilkens, A. M., 1141. —C. J. E., 1586. —Gordia Magd., 1585, 1586. —Gudr. Frølich, 1141.
- Wilkenschildt, W. A., 1846.
- Wilki, Dorth. Hel. Mar., 1561.
- Villadsen, Willadsen, Birte, 1312. —Gerda Cathr., 394. —Helga, 119. —Mette, 1063. —P., afd. chef, 1312. —V. P., tømmerstr., 1846.
- Villaume, L. C. F., 1847².
- Villaume-Jantzen, L. V. S., 1848.
- Wille, Joh. Math. Katr., 1849². —W. A., læge, 1848.
- Villefrance, Mar. Kirst., 1849.
- Villemoes, Anna Agn., 461. —D., 598. —Esther, 598. —Gudr., 1523. —J., 1528.
- Willén, C., 1849. —C. G. H., læge, 1849.
- Willerslev, Edith Sonneborn, 1861. —J. C., 1861.
- Willert, J., 1370. —Martha Frieda Dor., 1370².
- Wiliamm, Ellen, 763. —J. E., 763.
- Williams, Marg., 132.
- Willumsen, F. K., 1850. —V., 1850.
- Willumsen, Anna Louise, 32. —Birgit Joh., 1575. —Ellen, 1510. —Emmy Math., 605. —G. F., 1575. —H. A., 1850.
- Wilmann, F. G., 1502. —Tove, 1502.
- Wilquin, Nina Karol. Mart., 1217.
- Wilquin Jensen, Poula Hedv., 554.
- Wilsen, Elise Hel. Jul., 1400.
- Wilson, C. F., 1556. —Dagm., 1556. —Katty, 1695.
- Vilstrup, C. J. L., 1239. —Joh., 1239.
- Wilstrup, Mimi, 147, 1691.
- Vimpel, J., 1851².
- Wiltrup, J. P., 1851.
- Winberg Andersen, Carol., 494.
- Winberg Olesen, Elida Frida, 742.
- Winberg Pedersen, Ida Hel., 494.
- Vincertz Jensen, Edith, 736.
- Winckler, Edith Helene, 209.
- Wind, Astrid, 156. —C. P. L., 1873. —Charl., 341. —Inger, 53. —Missa, 341. —Solv., 1873.
- Vindberg, Mar. Fred., 1531.
- Vinde, Martha Vilh., 1925.
- Windeballe, Dagm. Eug., 823.
- Vindekilde, Elsa, 1640. —N. F., 1640.
- Vinderslev, Karen, 933. —N., 933.
- Windfeld Hansen, Elis., 971. —A., 1721. —Anna Kirst., 1168. —C. M., 1862. —Emilie, 1578. —Gerda, 440, 1721. —Karen, 1615. —Tora Ellen, 1862.
- Windfeldt, J. B., 973. —Vibeke, 973.
- Vinding, Gudr., 607. —J. N. J., 1852.
- Winding, A., journalist, 1774. —Amalia Fred., 906. —Else Margr., 1774. —Gudr., 719. —Krist., 1569. —O., 657.
- Winding Holst., E. P., 95. —Hilda, 95.
- Windinge, Anna Soph., 311.
- Winfeld, P. M., 1851.
- Winge, A. H., læge, 1854. —Cec. Mar., 476. —G., 1622. —Karen Margr., 1622. —M. E., 1853. —S. S., læge, 1853. —T., læge, 1852.
- Vinge Madsen, V., 1854.
- Vinge-Madsen, N., 1854.
- Vinggaard, M. A., 1854.
- Winkel, Bartha, 1777. —G., 1777. —J. H., 1855. —L. A. K., 1424. —Nina Carmi Eck, 1424. —Sidsel Ciliane, 1855.
- Winkel Hansen, H., 1855.
- Winkelmann, Inger, 1923.
- Winkler, G., 1856. —Nanna, 1137. —P. S., 1137.
- Winning, Regina Fred., 1763.
- Vinsand, T., 1856.
- Winsløw, C. J. B., 1856. —E., læge, 1857.
- Vinten, A. W., 1857. —E., 1857. —Ingr., 1857, 1858².
- Vinter, Anna, 1925.
- Winter, Esther, 936.
- Vinterberg, H. J. B., 1858.
- Vinther, Ane Mar., 868. —C., 1861. —Petra, 1861.
- Winther, A., 1859. —A., læge, 1861. —Anne Mar., 559. —Asta Holga Aug., 1859. —Brynhild, 1868. —C., læge, 1860. —C. B., 1860. —C. M., læge, 1858. —Christ., 882. —E. S., 1859. —Edith, 1557. —Edith Mar., 1795. —Ellen, 1136². —Elna Sof., 1625. —Eva Joh., 1512. —F. L. A., o-verkir., 1859. —Herdis Thorkildsd., 1800. —Ingeb., 1338. —J., 1512, 1859. —J. P., 657. —Jutta Mar. Fred., 1509. —Lis, 68. —Margit 656, 657. —Margr., 1468. —Mar., 1127. —Mar. Cathr., 1347. —Mar. Jens., 823. —P., 1347. —P. J., 68. —P. J. A., 1136. —S., 1868.
- Winter Hansen, Karen Marie Christ., 382.
- Winther Jensen, Birthe, 1481. —V., 1481.
- Winther Madsen, Kamma, 1349.
- Wintlev-Jensen, Olga Elis., 1762.
- Wirén, Gerda Hedv. Elis., 1091. —R. R., 1091.
- Wirenfeldt Christensen, Mar. Cam. Euph., 1378.
- Wirring, A. O. J., 1435. —Aase, 1435. —J. P. J., 1861.
- Wirstad, Annette Tolvine, 885.
- Wisbech, Henny, 1098. —Hildur Em., 251. —J. L., 803, 1098.
- Visby, A. S., 1625. —Nanna Vilh. Seidelin, 1625.
- Wiser, Arlette, 961. —Elga, 961. —M., 961.
- Viskum, K. S., 1862.
- Wismann, B., 849. —C., 1400. —E. S. A., 1862. —Grethe Sof., 1400. —Signe Heine, 849.
- Wissenberg, L. P. M., 1862.
- Visser, A., 857. —Ennie Elvire, 857.
- Wisser, Magna Elisa, 518.
- Vissing, Joh. Henr. Georgia, 732.
- Wissing, Anna Elis., 1511. —Grete, 1496. —J. V. R., læge, 1862. —O., overl., 1496.
- Wissing Mogensen, Lillian Cathr., 659.
- Vistisen, Sigr. Kirst. Nørmark, 1915.
- Wistoft, Anna Elis., 777. —P. J. J., 777.
- Vitger, E. C., 1925.
- With, Ann. Cam., 131. —C. J., læge, 327, 1864. —Elis., 1731. —H. J., 1420. —Hella Louise Sof. Am., 1780. —Inger, 1420. —Karen Margr. Kjørboe, 327. —O. C. E., 1864. —S. E. N., 1863.
- Withusen, Ida Mar. Eline, 1546.
- Witt, D., 241. —H. G., 1865. —Ida Henr. Krist., 153. —Jytte, 241.
- Wittenburg, Dagm. Axel. Petrea, 280.
- Wittig, A. B., 1089. —Birthe Bendson, 1089.
- Wittrup, Ane Hel. Math., 1298. —Karen Husted, 2. —N. V. S., 2.
- Wittusen, Thora Vinz. Am. 1158.
- Wiuuf, Botelle Louise, 773.
- Wiuuf, Sara, 519.
- Wiuuf Mortensen, Helga Sof., 773.
- Wium, K. K., 1865.
- Wiwel, C. V., 1362. —Vibeke, 1362.
- Vlaun, Sarah Reb., 958.
- Vodder, P. N., 1865.
- Wodder, Mar., 1370.
- Voeltzel, Gerda Emma Carla Rob., 374.
- Voetmann, B., 1865. —C., 1865. —Henr. Elis., 798.
- Voge, Agnes, 1438.
- Vogel, C. C. C., kreds læge, 1866². —J. C., 1867. —O. E., læge, 1866.
- Vogel-Jørgensen, Eva, 18. —T., 942.
- Vogelius, Gerda, 915. —J., 1867.
- Vogensen, J. C. V., 1867, 1868.
- Vogier, Welfy Joh. Birg., 489.
- Vognsen, Anna, 1860.
- Wognsen, Elna, 707. —Eline Mar.

Jos., 826 —O., 1183.
 Vogt, Carol. Am., 1238. —Eleon., 1868. —Math., 1138.
 Vogt-Møller, A. L., 1868.
 Wohlert, Manna Sof., 1142.
 Voigt, E. L. F., 38. —Ellen, 273. —Gudr. Cec. Fabritius, 38. —J. C. U. A., 1869. —K. L. J., 1869. —Margit, 1092. —Petri., 1082.
 Volck, W., 1925.
 Voldby, T. L., 1869.
 Volf, A., 738. —Olga Mar., 734, 738.
 Wolf, H. E., 1029. —Inger Boje, 1028, 1029.
 Wolff, Adele, 1848. —Chr. Mar., 982. —F. N., 1031. —Helga Dorth. Karol., 654. —Inger Aug., 1031. —Karen Em., 1198. —Paul. Arnold. Chr., 982. —Signe Julie Luise Birg., 1031.
 Wolff-Sneedorff, Thyra, 1806.
 Wolfhechel, Emilie, 1397. —Louise Dorth. Christ., 1630.
 Wolfhagen, Agnete, 1031. —H., 689. —J., 1031.
 Volkersen, Else, 1774.
 Volkert, G., 1870.
 Wollenberg, Martha, 1632.
 Vollertsen, A. H., 1870.
 Wollesen, J., 1870.
 Vollmond, A., 1871. —C. A., 1871.
 Voiquartz, Bessie, 455. —E., 455.
 Voltelen, Aug. Birg., 1211. —S. N. S., 1871.
 Wolthers, A., læge, 1553. —C., 1872. —H. M. F., 1872.
 Wolthers Christensen, Ane, 1872.
 Wolthers Rasmussen, J., læge, 1872.
 Voltzmann, Inger, 118.
 Wonge, Else-Mar., 1564. —O. C., 1564.
 Vonsild H. C., 1546. —Inger Lucie, 1546. —Mar. Laur., 357.
 Vonsyld, Edith, 419.
 Wood, Myrtle, 952.
 Woodward, Kath. Allen, 25. —M. F., 25.
 Vorbeck, Ella, 1710.
 Vorbeck, Charl., 664. —Ella Klara Meta, 1092. —M. A., 1873.
 Vorde Hansen, Lilia, 722.
 Vorm, H., 1861. —Katr., 1861.
 Worm, Anna, 285, 1874. —C. A. A., 526. —Ingeb., 570. —J., læge, 1873, 1874. —Joh. Bernh. Dorth., 1873. —Kirst., 1525. —L., 285, 1873. —Linnea, læge, 1873, 1874. —Soph. Fred., 1367². —Tove, 526.
 Worm-Hansen, J. G., 1873.
 Worm-Petersen, S. A., 1925.
 Worning, B., overl., 1875. —J. P., 1874.
 Worsaae, V., stiftslæge, 1875.
 Vorslund-Kiær, L. P., 1875.
 Worsøe-Petersen, H., 1876.
 Vosbein, A. J., 1876. —Henr. Nic., 1106.
 Voss, C. A., 1876. —Gudr. Mar., 28. —Joh., 508. —P., 1876. —Thøgerita Mich. Soph. B. M., 453. —V., 1877.
 Vraa, Mikkeline Jak., 1572.
 Vraae, A. E., 1543. —Elma Margr., 1520. —Grete, 1543. —J. A., 1878. —J. N., 1877.
 Vrabec, J., 964. —Rosa Cec., 964.
 Wrede, Siri Joh., 109.
 Wridt, C. A. E., 1595. —Kamma Sanne, 1595.
 Vriess, se Ott de V.
 Wright, Ellen Rafn, 687.
 Wroblewska, Kam. Jawnuta, 1242.

Wroblewski, Else, 787. —J. C. C., 1878. —S., 1242.
 Wulff, Andr. Margr., 1392. —Birthe Urs., 10. —C. V. A., 1878. —Carla Jos., 1244. —Elise, 1004. —F. G. V., 10. —Hans. Eman., 506. —Harriet, 1753. —Helga, 177, 683. —Ida Ant., 678. —Jenny, 1626. —Joh. Jos., 465². —Jul. Mar., 744, 917. —Lisel, 1787. —M. V., 1879. —Misse, 1091. —O., 1787. —O. P., overlæge, 862. —O. R., 1880. —P., 1879. —P. W., 1091. —Ville, 862.
 Wulff Møller, E. G. C., 1474. —Mette Merete, 1474.
 Wulff Olsen, Junis Margr., 1367.
 Wulff Petersen, Agathe, 1408. —Anna Joh., 1312. —Else, 1045. —Gerda Mar., 1203.
 Wunsch, C. R. A., 1812. —Ingeb., 1812.
 Vuust, J., 1880.
 Würtzen, Anna, 389. —F. E., 1881.
 Wüstenberg, Gerda, 1853. —O. J., 1853.
 Værbak, C. G., 1926.
 Værnet, C., læge, 1881.
 Værnø, Elisa, 1565. —J. P., læge, 1565, 1882.
 Wätzold, Julie Elis. Aug., 175.
 Wøhtz, E. J. F., 1882. —Ulla, 191.
 Wøldike, E. H., 359. —Karen Esth. Fabricius, 359. —Rigm. Helga, 854.
 Wøller, F. M., 1882.
 Wørlie, Katy Mar., 1917.

Y

Yde, E. K. K., 1926. —Henr. Sof., 1304. —N. C., 1883.
 Yding, H., 1009. —Joh., 1009².
 Yding Hansen, Else, 1618.
 Yhlen Olsen, Soph., 1109.
 Yhr. Kirsten, 955. —T. V. J., 1883. —V., læge, 955.
 Ykert, Carol., 455.
 Youden, W. J., 653².
 Young, Edith Soph., 1020. —Isabel, 1598.
 Yssing, N. P. A., 1926.
 Ystenaes, Signe, 1764.
 Ytteborg, Helga Christ., 311. —N. J., 1884.
 Yttesen, H. E., 1884.
 Ytting, L. A., 1884.

Z

Zachariae, H. A. K., 1885. —H. F. G., 1885. —H. G. R., 1886. —P., overlæge, 1885. —Ella, 17². —R. N., 17.
 Zachariassen, Annemarie, 231. —M., 231. —Margit, 357.
 Zacho, A. C., 1887³.
 Zacho Pedersen, Olga, 284.
 Zachau, D. G., 1656. —Valb., 1656.
 Zachau Christiansen, A. I., 1886.
 Zachrau, J. F., 1888.
 Zahle, Esther Thorg., 992. —T., 1888. —W. D. A., 992.
 Zahrtmann, H., 1726. —Laura Math., 1726.
 Zakrisson, Inga Krist., 1907.
 Zangenberg, Bodil, 1365. —H. C. R., 1365.
 Zapffe, A., 855. —H. L., 1331. —Karin Elise, 855. —Liv Hel. Mar., 1331.
 Zaroemaha, Z., 1233. —Zoeri Gahi, 1233.
 Zassenhaus, J., 1889. —Margr., 1889.

Zederkop, Flora, 487.
 Zeppelin, D. A. Sehested Berregaard v., 1579. —Elsa Karen Vilh. Sehested Berregaard v., 1579.
 Zerlang, J. R., 1889. —L., 1008. —Inger, 1008.
 Zeuner, Helga Elis., 402.
 Zeuthen, E. J., 1365. —Lone, 1365.
 Ziebe, Joh. Louise, 1598.
 Ziegemann, Metha, 1818.
 Ziesler, E. H., 1890.
 Zilmer, C. F., 693. —Dagm. Ingeb., 607, 693.
 Zilstorff, Anna Paagaard, 1890.
 Zimmermann, J. C., 1890. —Emma Metha Mar., 1229. —Olga Cath., 1890.
 Zimsen, A., 1021. —R., 1891. —Inga Helen Krøyer, 1021.
 Zinn, J. C., 1891.
 Zoëga, Charl. Cathr. Dor., 182.
 Zorn, C. A. E., 1377.
 Zunker, F. F., 360.
 Zuschlag, Olga, 197.
 Zwergius, C. E. A., overlæge, 1892.
 Züberlein von Dütsch, Else, 560.
 Zöllner Johansen, Math. Joh., 1803.

Æ

Ægidius, Kirsten, 341. —P. V., 1892.
 Ælkær, C., 997. —Erna, 997.
 Ærenlund, Mar., 1892.

Ø

Øder, N. A., 1260. —Lise, 1260.
 Ødmann, Emmy, 1034.
 Ødum, J. C., 650. —Mette Mar., 650.
 Øgmundsson, Sof., 146.
 Øhlenschläger, T. C., 1893.
 Øhlenschläger, V., 1893.
 Øhlers, Aug., Christ. Fred., 1179.
 Ølquist, Frida Em., 1024.
 Øigaard, T. C. L. C., 1893.
 Øland Larsen, Joh., 1192.
 Ølholm, Betty Eleon., 1512.
 Øller, A. R. E., 1282. —Mary Elis., 1282.
 Øllgaard, A. O., 1894. —C., læge, 1895. —C. K., 1894. —F. V. F. A., 1895. —P. U. L., 1894.
 Øllgaard Christensen, Anna, 1917. —M., 1917.
 Øllgaard Rasmussen, Daphne Kamma Gerda, 786.
 Ømann, A. V. P., 1513. —Ellen Ingeb., 1513, 1514.
 Ømark, Randi, 1395.
 Ørkiid, O. H., læge, 1896.
 Ørntoft, Else, 871. —J., 871.
 Ørskov, J., dr. med., 1896. —O., 1820. —Thea, 1820.
 Ørsnes, Hulda Mar., 197. —Louise Mar., 1566.
 Ørsted, Ellen, 421.
 Ørum, Astr., 773. —E., 1231. —Emma Andr. Kathr., 1848. —H. P. prof., 1898. —Karen Kirst., 1517. —Kirst. Petrea, 1258. —Olga Sgr. Kirst., 401. —Sof., 1231.
 Ørum Nielsen, Eva, 697.
 Ørvad, Julie, 595.
 Øst, A. C., 1399. —Jacoba Ern., Elis., 1399.
 Østberg, Lorentze Rasm., 57.
 Østberg, Märta Em., 1300.
 Øster, A. C., 1900. —C. A., 1900. —J. S., 1899. —N., 1899.

Øster—Øvsteng

- Øster, Sigr. Mart., 749.
 Østerberg, J. V., 1900. —Sigr. Lovisa, 1252.
 Østerby, Karen, 570.
 Østerbye, Alice Agnes, 1520. —P. F., 1520. —R. V., 1901. —R. V., overlæge, 1901.
 Østergaard, Anna Hel. Hans., 336. —Anna Ottavia Madsen, 397. —Anna Sof., 1322. —Anne Mar., 1056. —B. S. P., 1903. —C. V., 1902. —Dagny, 573. —Dorth. Mar., 94. —E. A. S. V., 400. —E. J. H., 190. —H. C., 1902. —Herdis, 400. —Inger Minna, 774.
 —J., 617. —J. B., 1902. —J. C., 1903. —Jenny, 1447. —Jens., 1003. —Jens. Joh., 979. —Joh. Mar., 213, 1910. —Karen, 617, 1733. —Karen Vib., 190. —Laura, 1557. —Maren, 1904. —Mar., 1185. —Mary, 1478. —Mette Kirst., 1348. —Mette Mar., 1905. —N. C., 1445. —N. M., 1901. —O. M., 1322. —P., 774. —Sof., 48.
 Østergaard Hansen Mar., 626.
 Østergaard Larsen, Maren, 1143.
 Østergaard Laursen, Kirsten Margr., 48.
 Østergaard Nielsen, Maren, 1300.
 Østergaard Petersen, S., 1905.
 Østergaard Svendsen, Tove, 128. —W., 128.
 Østerman, G. G., 1847. —Eva Marg., 1847.
 Østholm, L. P. K., 1906.
 Østlund, Christ., 1052.
 Østrup, E., 158. —Edith, 898. —Edith Joh., 1912. —Else, 72. —Inge, 1050. —N. P., 1906.
 Østrup Jørgensen, A., 158.
 Øvlisen, Inger, 606. —Ø., 1926. —Ø. S. A., 606.
 Øvsteng, Mari, 412.

TILLÆG II

KANDIDATER JUNI 1957

Albertsen, Kai, f 14 april 30 i Randers (F: herrekviperingshandler Kai Knud Henry A. og Anna Weidemann). — St 49 Randers, cand S 57 laud Arhus. — Turnus Arhus Komm Hosp fra aug 57.

Andersen, Hans Helge, f 28 jan 29 i Søby, Ærø (F: skipper Anders Hansen A. og Karen Hansen). ~ 26 jan 53 i Søby Grethe Reher, f 18 aug 32 i Rønne (F: arkitekt Karl Anker Lund R. og Else Margrethe Sode Jensen). — St 49 Svendborg, cand S 57 laud I. — Demonstrator anat 3 år, underv instruktør Anat Inst 2 år samt assist Antropol Lab 1 år; seniorinstruktør topogr anat 1 år, vikar KH patol inst.

Andersen, Knud Knakkegård, f 27 febr 30 i Thisted (F: muremester Jens Kristian A. og Ottomine Marie Knakkegård). — St 49 Birkerød, cand S 57 laud Arhus. — Turnus Centralsgh Randers fra sept 57.

* **Andersen, Thorkild**, f 5 sept 30 i Frederikshavn (F: manufakturhandler Verner Alexius A. og Astrid Knudsen). — St 49 Hjørring, cand S 57 laud I Arhus.

Apelt, Manfred Matthias, f 2 jan 25 i Frankfurt a M (F: vekselerer Arthur A. og Jenny Langstädter). — St 45 Göteborg Den danske Skole, cand S 57 laud. — Sekr 45 - 49. Vikar kand Sindsygehosp Middelfart maj - aug 54, kst underlækare Las Gällivara med afd maj - aug 55, vikar kand Amtssgh Brønderslev juni 56, kst underlækare Las Sveg, Sverige, aug - okt 56.

* **Arntzen, Kirsten Bolette**, f 6 april 25 i Kbh (F: civiling Asbjørn A. og overlærer Else Schneller Hogrefe). — St 44 Akad Kursus, cand S 57 laud I. — Slægtslitt: Leksikon over danske Familier, 1927.

* **Baker, Inger Charlie**, f 13 febr 25 i Rønne. — St 44 Rønne, cand S 57 laud I.

Bang Jensen, Børge, f 9 juni 30 i Knabstrup (F: inspektør Aage B. J. og Ragnhild Dagmar Stefanie Hansen). ~ 31 marts 56 i Odense Birgit Pedersen, f 3 april 35 i Odense (F: snedkerstr Karl Christian P. og Else Høybye Mortensen). — St 49 Birkerød, cand S 57 præ. — Vikar Amtssgh Lemvig 4 mdr 55; turnus Amtssgh Rudkøbing fra okt 57.

Barkholt, Helge, f 9 juni 25 i Thorsted Skole, Veerst (F: skolebestyrer Laurits August Kristensen B. og Dagny Nielsen). ~ 21 aug 54 i Vorde narkosesygepl Kirsten Jensen, f 7 febr 28 i Vraa (F: seminarieførst, cand theol Herluf J. og Nanna Knudsen). — St 45 Odense Set Knud, cand S 57 laud I Arhus. — Sekondløjtn 47. Ferievikar Radiumatst Arhus juli 57, turnus Amtssgh Hobro fra okt 57.

Bay, Jørgen, f 9 febr 29 i Kbh (F: grosserer Axel B. og Ellen Margrethe Andresen). ~ 24 juni 57 i

Jægersborg narkosesygepl Lis Anne Padborg. — St 48 Gl Hellerup, cand S 57 laud. — Slægtslitt: V. Bay: Stamtavle for Slægten Bay (Langelands-slægten), 1925.

Becker, Jørgen, f 27 nov 29 på Frbg (F: grosserer Robert B. og Gudrun Beata Levring Nielsen). ~ 22 juni 57 på Frbg Françoise Anne Marie Glénat, f 6 sept 35 i Ouilion, Rhône, Frankrig (F: ingeniør Alphonse Frederic G. og Marguerite Marie Claire Combe). — St 48 Sct Jørgen, cand S 57 laud.

Becker-Andersen, Henning, f 16 juni 29 i Arhus (F: viceskoleinsp August Andersen og Karen Maric Becker) (nvi 53). ~ 27 marts 54 i Ølgod lab assist Aase Klottrup Larsen, f 13 sept 32 i Galten (F: stationsførst DSB Laurits Albert L. og Emma Klottrup). — St 49 Randers, cand S 57 laud. — Turnus Trinity Lutheran Hosp, Kansas City USA fra juli 57.

Berg, Erik Jørgen, f 12 aug 29 i Kbh (F: hovedkass Alf Julius B. og Alma Johanne Jensen). ~ 13 maj 53 i Arhus syerske Ruth Møldrup Henriksen, f 20 jan 25 i Arhus (F: maskinarbejder Niels Møller H. og Kirsten Johanne Jensen). — St 40 Arhus Kat, cand S 57 laud I Arhus. — Hospitalsvikar 15 mdr; 2' underlækare Kullbergska Sjukh, Katrineholm, Sverige fra juli 57.

Blegvad, Bjørn, f 22 jan 31 i Kbh (F: overl Niels Rh. B. og Bente Hørup). — St 49 Øregård, cand S 57 laud. — Turnus Trinity Lutheran Hosp, Kansas City USA fra sept 57. — Slægtslitt: H. A. Møller: Stamtavle over Slægterne Stampe og Thestrup, 1910.

Bohn, Leif Henning, f 2 nov 30 i Kbh (F: kontorchef Eigil B. og Gerda Elisabeth Kiørboe). ~ 27 okt 56 i Gentofte cand philol Bodil Klæboe, f 3 febr 30 i Honningsvåg, Norge (F: købmand Johannes K. og Dagny Marie Olsen). — St 49 Gentofte, cand S 57 laud I. — Turnus Frederikshavn komm Sgh fra okt 57. — Tidsskr art om psyk emne. — Slægtslitt: Optegnelser vedrørende Familien Kjørboe, I-II, 1910 - 37 (mødrene).

Brems, Ole, f 3 aug 31 på Frbg (F: lektor, cand mag Gunnar Christensen B. og Ase Marie Johanne Jensen). — St 50 Holte, cand S 57 laud.

Brohm, Ole, f 13 marts 29 i Merløse (F: læge Hans B. og Karen Else Sørensen). ~ 24 nov 56 i Gentofte fysioterapeut Ulla Christensen, f 18 nov 30 på Frbg (F: direktør Jens Otto C. og Anna Karen Eliussen). — St 48 Sorø, cand S 57 laud Arhus. — Vikar; vikar Centrallas Karlstad, Sverige gynækol-obstetr afd juni 57, turnus Arhus Komm Hosp fra nov 57.

Bryrup, Tove, f 22 juni 32 i Kbh (F: direktør Niels B. og Henriette Jungclaus). — St 50 Ordrup, cand S 57 laud. — Turnus Amtssgh Roskilde fra nov 57.

Bøcher Pedersen, Clara Jensine Margrethe, f 26 febr 16 i Tågerup pr Roskilde (F: parcellist Hans Christian Henriksen og Ane Margrethe Olsen). ~ 40 Jørgen B. P. (F: skoleinsp Carl Pedersen og Ingeborg Bøcher Hansen). — St 48 priv, cand S 57 haud I. — Bosat Kbh.

* **Børglum Madsen, Torben**, f 22 nov 30 i Kbh (F: Svend Bertel M. og Maren Marie Larsen). — St 49 Chrhavn, cand S 57 haud I.

Bøttcher, Leif John, f 21 juni 32 i Kbh (F: orlogskapt Anders B. og Lilli Anna Petersen). — St 50 St Jørgen, cand S 57 laud. — Demonstrator anat 2 år.

Christensen, Aage Kousgaard, se Kousgaard Christensen.

Christensen, Harald Nygaard, se Nygaard Christensen.

Christensen, Harry Regin, f 25 nov 30 i Brædstrup pr Ring (F: arbejdsmand Niels C. og Anna Johanne Sørensen). ~ 19 nov 55 i Odense sygepl Birte Bondo, f 23 sept 27 i Fruens Bøge (F: maskinhandler Ernst B. og Ellen Ingeborg Gravesen). — St 49 Th Lang Silkeborg, cand S 57 laud Aarhus.

Christensen, Preben Overgaard, se Overgaard Christensen.

Christiansen, Aage Hein, se Hein Christiansen.

Cordes, Tenna, f 2 juli 29 i Hinnerup (F: blikkenslagermester Vilhelm Dines C. og Karen Louise Hedrich). — St 48 Marselisborg, cand S 57 haud I Aarhus. — Turnus Centralsgh Thisted fra okt 57.

* **Clausen, Preben**, f 10 nov 26 i Kbh (F: fabrikant Marius Andreas C. og Alma Josefine Christine Clausen). — St 46 Roskilde, cand S 57 haud I.

* **Dahlgård-Christensen, Else**, f 25 april 31 i Thisted (F: købmand Aage C. og Inger Christensen). — St 50 Thisted, cand S 57 haud I Aarhus.

Dam-Larsen, Otto, f 24 april 28 i Philadelphia, USA (F: ingeniør Alfred D.-L. og Kristine Madsen). — St 46 Nakskov, cand S 57 haud II.

* **Damgård Jacobsen, Jens Christian**, f 30 okt 25 i Brønderslev (F: telefoncentralbest Jacob D. J. og Olga Cecilie Juliette Axelsen). — St 46 Kolding, cand S 57 haud I Aarhus.

* **Dich, John Alfred**, f 6 dec 30 i Kbh (F: slagter Charles Alfred D. og Ane Kristine Jørgensen). — St 49 Efterslægt, cand S 57 haud I.

* **Didriksen, Brynhild a Heygum**, f 6 maj 27 i Kbh (F: skibsfører Ole Jacob D. og Johanne Helene a Heygum). — St 46 Chrhavn, cand S 57 laud.

* **Diemar, Jørgen**, f 4 marts 24 i Kbh (F: øjenlæge Svend D. og Jessie Elna Fausbøll). — St 42 Ø Borgerdyd, cand S 57 haud I. — Slægtslitt: A. H. Wulff: Descenderer efter Johanne Schibbye og Anders Herskind, 1903.

Drachmann Madsen, Ole Ejner, f 25 dec 30 i Roskilde (F: overl, dr med Jørgen M. og læge Ane M., † 12 aug 49). — St 49 Roskilde, cand S 57 haud

I. — Slægtslitt: C. J. Vestergaard: Stamtavle over Slægten Kjøng, 1947.

* **Ebskov, Bent Erik**, f 1 sept 31 i Kbh (F: læge Charles E. og Gerda Julie Jessen). — St 49 Østersøgade, cand S 57 laud.

Ege, Niels Erik, f 2 aug 29 i Kbh (F: prof, dr phil Richard Ringstrup E. og Ethel Quortrup). — St 48 Østersøgade, cand S 57 haud I.

Faber, Eleonora, f 27 maj 29 på Frbg (F: dr med Eli Frans Johannes F., † 23 juni 33, og Kitty Doris Wätzold Christophersen). — St 48 Zahle, cand S 57 haud I. — Turnus RH (B og C) fra sept 57.

Falck Larsen, Jørgen, f 15 marts 31 på Frbg (F: grosserer Johannes Villiam J. og Anna Louvisa Falck Ohlsson). ~ 2 jan 54 i Skovhoved sygepl Mette Vivi Nyegård, f 28 april 33 i Kbh (F: tandlæge Carl Elliot N. og Grethe Plenge). — St 49 Schneekloth, cand S 57 laud. — Turnus KH (I og III) fra okt 57.

Festersen, Eva Andrea, f 23 sept 28 i Abenrå (F: bankkasserer Andreas F. og Marga Cathrine Magna Kjærulf). — St 47 Abenrå, cand S 57 haud I. — Turnus Centralsgh Svendborg fra juli 57.

Frostholm, Jørgen Bisgaard, f 27 marts 26 i Alborg (F: bagermester Anders Hove F. og Kirstine Bisgaard). ~ 17 okt 53 i Aarhus sekr Doris Poulsen, f 27 aug 27 i Alborg (F: grosserer Lars Christian P. og Anna Laurine Elisabeth Kristiane Justesen Bach). — St 47 Høng, cand S 57 laud Aarhus. — Turnus Aarhus Amtssgh fra nov 57.

* **Funder, Jørgen Christian Thorkil Daa**, f 21 okt 29 i Roskilde (F: skovrider Carl Christian Wulff Daa F. og Ellen Hollesen). — St 48 Herlufsholm, cand S 57 haud I.

Gaunø Jensen, Jens Carl, f 29 april 27 i Bælum (F: sparekassedir Christian Valdemar J. og Magda Marie Jensen). ~ 21 juli 53 i Lyngby, Østjyll sekretær Kirsten Andersen, f 9 juli 30 i Lyngby (F: enelærer Michael A. og Dagny Kirstine Bundgaard). — St 46 Alborg Kat, cand S 57 laud. — Turnus Amtssgh Brønderslev fra okt 57.

Gebel, Povl Erik, f 10 jan 28 i Gråsten (F: ejendomsrådgiver Lorenz G. og Nathalie Conrad). ~ 16 okt 54 i Aarhus sygepl Linda Juana Weisberg, f 23 dec 27 i Argentina (F: kok Christian W. og Helga Hansen). — St 48 Sønderborg, cand S 57 laud Aarhus. — Turnus Statshosp Sønderborg fra aug 57.

Graven Nielsen, Niels Erik, f 7 sept 30 i Ribe (F: missionær Anders G. N. og Jenny Hansen). ~ 11 april 54 i Tønder klinikassistent Birthe Skodborg, f 5 febr 33 i Skærbæk (F: arkitekt Christian S. og Olga Schultz). — St 50 Th Lang Silkeborg, cand S 57 laud Aarhus. — Turnus Vejle Amtssgh fra aug 57.

Gregersen, Hanne Elisabeth, f 15 marts 32 på Frbg (F: dir Statens Luftfartsvæsen Knud G. og Liz Damkier). — St 49 Rungsted, cand S 57 laud.

Grønæk, Erik f 29 marts 30 i Struer (F: oversigtnaling DSB Gunnar Johannes G. og Frederikke Dorthea Jensen). ~ 23 okt 54 i Kgs Lyngby Simone

Juliette Marie Brossel, f 9 dec 27 i Arcueil, Franrig (F: inspecteur ppl des contributions indirectes Camille Eugène Edouard B. og employée PTT Henriette Denise Fabre). — St 49 Lyngby, cand S 57 laud. — Turnus Amtssgh Faxe fra aug 57.

* Grønholm, Arne Edvard Henry, f 18 aug 27 i Kbh (F: fabrikant Henry Theodor Ferdinand G. og Inger Nielsen). — St 46 Østersøgade, cand S 57 laud I.

* Hagefskjær, Niels, f 31 dec 24 i Hollingholt, Sunds (F: gårdejer Jens Laurits Nygaard H. og Maren Gerhardine Jørgensen). — St 47 Herning, cand S 57 laud I Arhus.

Hansen, Curt Kjølner, se Kjølner Hansen.

Hansen, Jørgen Østberg, se Østberg Hansen.

* Hansen, Kai-Aage, f 18 sept 28 i Skive (F: skatteinspektør Andreas H. og Metha Mari Thomsen). — St 48 Viborg, cand S 57 laud Arhus.

* Hansen, Niels, f 7 aug 29 i Ejstrup pr Skjern (F: folkeskolelærer Rasmus Martin H. og Rosa Neline Christiansen). — St 49 Rønne, cand S 57 laud Arhus.

* Hauge, Bertel, f 21 marts 25 i Havrebjerg (F: sognepr Jens Korsgaard H. og Sara Elisabeth Müller). Gift. — St 44 Haslev, cand S 57 laud I.

Heering, Eli f 1 jan 29 i Roskilde (F: overvagtmsr Statsradiofonien Otto Carl H. og Nelly Camilla Christiansen-Skødt). — St 48 Sct Jørgen, cand S 57 laud I. — Slægtslitt: F. C. Sommer og L. Bobé (udg): Slægten Heering, 1900.

Hein Christiansen, Aage, f 1 jan 29 i Struer — St 49 Slagelse, cand S 57 laud. — Turnus RH (A og C) fra okt 57.

Hoffmann, Jørgen, f 11 marts 30 i Kbh (F: civiling Vagn H. og Else Margrethe Elmer). ~ 4 sept 56 i Søllerød sygepl Ruth Ingemann Petersen, f 20 juni 31 i Kbh. — St 48 Haslev, cand S 57 laud I. — Turnus RH (B og D) fra jan 58.

Hofset, Arvid, f 24 juni 22 i Verdal, Norge (F: skolebest Henrik H. og Solveig Rutt Olsen). ~ 25 april 54 i Kbh koncertsangerinde Karen Weeke Lersey, f 27 okt 25 i Kbh (F: læge Peter L., † 21 juni 52, og koncertsangerinde, musikpædagog Helga Marie Weeke). — St 43 Orkdal Landsgymn, stud orgelspil ved Trondheim musikkhule, cand S 57 laud I. — Ved landvæsen og kontor.

Ingemar, Knud, f 9 febr 29 i Viborg (F: kiropraktor Kaj I. og Edith Inger Christensen). — St 49 Viborg, cand S 57 laud Arhus. — Turnus Viborg Amtssgh fra nov 57.

Jacobsen, Jens Damgård, se Damgård Jacobsen.

Jakobsen, Bent Edvard Momme, f 21 april 29 i Arhus (F: trambuschauffør Henry Christian J. og Gerda Marie Momme). — St 48 Marselisborg, cand S 57 laud Arhus. — Vikar; turnus Arhus Amtssgh fra sept 57.

Jensen, Børge Bang, se Bang Jensen.

Jensen, Carl Gaunø, se Gaunø Jensen.

* Jensen, Jens Marius, f 4 nov 29 i Hvidbjerg, Thy (F: arbejdsmand Charles Emil J. og Ane Margrethe Nielsen). — St 49 Tarm, cand S 57 laud Arhus.

Jensen, Kaj Robert, f 18 april 31 i Nr Kongerslev (F: landmand Laurits J. og Karla Marie Thorn-dahl). ~ 8 april 56 i Viby J lab assist Lilli Lund Rosenbech, f 17 sept 33 i Åby (F: maskinarbejder Hans Albert R. og Anna Johanne Lund). — St 49 Alborg, cand S 57 laud Arhus. — Turnus Central-sgh Hjørring fra okt 57.

* Jensen, Povl, f 27 juni 28 i Søby, Ærø (F: købmand Hans Rasmussen J. og Anne Marie Hansen). — St 49 Stat og Hovedst Komm Kurs, cand S 57 laud I.

Jensen, Tage Skov, se Skov Jensen.

Jensen, Tove, f 7 nov 26 i Horsens (F: overing Søren Jørgen J. og Dorthea Marie Kirstine Han-sen). — St 45 Horsens, cand S 57 laud I. — Tur-nus The Lutheran Medical Center, New York fra aug 57.

Jóhannesson, Þorkell, f 30 sept 29 i Hafnarfjörður, Island (F: kasserer Jóhannes Jónsson og Berg-thóra Júlíusdóttir). ~ 26 dec 53 på Frbg sygepl Bodil Hoffmann, f 23 april 24 i Abyhøj (F: entre-prenør Ernst Wilhelm H. og Helene Kirstine For-man). — St 50 Reykjavik, cand S 57 laud Arhus. — Turnus Central-sgh Holbæk fra sept 57.

Johansen, Aage, f 15 juni 30 i Agersted (F: stationsforst Karl Kristian Marius J. og Ellen Sofie Gjerum). ~ 30 juni 57 i Hillerød sygepl Tove Irene Bennig, f 5 april 33 i Hillerød (F: købmand O. P. B. og B. O. Jensen). — St 49 Tarm, cand S 57 laud. — Vikar Haderslev Amtssgh i sept 54, Central-sgh Randers kir afd maj - sept 55, Alborg Amtssgh med afd juli - sept 56; turnus BBH (C og F) fra aug 57.

* Jørgensen, Virginia Luise Schiele, f 22 marts 23 i New Orleans, USA (F: grosserer Kenneth Gu-stav Triest og Luise Schiele). Gift. — St 51 New York Hofstra College, cand S 57 laud.

Kirketerp, Mogens, f 26 febr 30 i Viborg (F: justitssekretær Julius Augustinus K. og Eli Inga Otonia Rasmussen). ~ 1 juli 57 i Oslo beskæftigelsesterapeut Anne Christine Aagren, f 24 sept 32 i Evenes (F: oberstlt Georg A. og arkivar Ragnhild Camilla Berg). — St 48 Viborg, cand S 57 laud Arhus. — Turnus Alborg Komm Hosp fra aug 57. — Slægts-litt: A. Lobedan: Stamtavler for Jacob Henrik Schou's og hans Hustrues Susanne Beckman's Stiftelse, 1903.

Kjær Kristensen, Jørgen, f 13 febr 30 i Kalundborg (F: installatør Jens K. K. og Ingrid Bolette Niel-sen). — St 49 Slagelse, cand S 57 laud I. — Turnus Amtssgh Roskilde fra jan 58.

Kjølner Hansen, Curt Evald, f 18 sept 31 i Rønne (F: sparekasserevisor Daniel Johannes Andreas H. og Hedvig Marie Kjerstine Nielsen). ~ 20 juli 57 i Odense Inga Helen Rasmussen, f 31 marts 34 i Ellinge pr Ferritslev Fyn (F: husmand Ingemann R. og Amalie Hansen). — St 49 Rønne, cand S 57 laud. — Turnus Odense Amtssgh fra nov 57.

Kolst, Jørn, f 5 dec 29 på Frbg (F: fuldmægtig Poul K. og Karen Petra Olsen). ~ 22 jan 55 i Charlottenlund tandlæge Else Margrethe Sørensen,

f 18 okt 32 i Gentofte (F: grosserer Søren S. og Margrethe Rasmussen). — St 49 Ordrup, cand S 57 laud. — Turnus RH (A og D) fra aug 57.

* Kousgaard Christensen, Aage, f 3 aug 28 i Skjern (F: gårdejer Hans Peter C. og Nielsine Milkkeline Kousgaard). — St 49 Stat og Hovedst Komm Kurs, cand S 57 laud Arhus.

Kragholm, Kaj, f 26 okt 16 i Kbh (F: overkonstruktør Knud K. og Olivia Bjørnsen). — St 35 Chrhavn, cand S 57 laud I.

Kristensen, Aage, f 9 nov 30 i Grenå (F: viceinspektør Thomas K. og Emma Marie Nielsen). — St 49 Birkerød, cand S 57 laud Arhus. — Turnus Viborg Amtssgh fra aug 57.

Kristensen, Jørgen Kjær, se Kjær Kristensen.

Kölliker, Klaus Albert, f 17 juni 30 i Berlin (F: ingeniør Rudolf Albert K. og Anna Kildahl Nielsen). — St 50 Birkerød, cand S 57 laud. — Turnus Union Memorial Hospital Baltimore USA fra juli 57.

Laigård, Eigil Lundø, f 29 okt 25 i Farsø (F: tømrermstr Hans Enevold L. og Hulda Fernanda Nielsen). ~ 26 dec 55 i Roskilde lab assist Karen Vibeke Brunhøj Larsen, f 20 sept 32 i Roskilde (F: arbejdsleder Peter Christian B. L. og sygepl Olga Johanne Kristensen). — St 45 Rungsted, cand med vetr V 51, cand S 57 laud. — Prakt dyrlæge til sept 52.

* Langvad, Eyvind, f 27 maj 29 på Frbg (F: civiling Kay L. og Selma Gudjohnsen). ~ 25 juni 57 i Hellerup Ulla Trolle Jacobsen (F: grosserer H. T. J.). — St 48 Gentofte, cand S 57 laud.

* Larsen, Egon, f 22 dec 30 i Vigersted (F: direktør Niels Peter L. og Karen Kirstine Hansen). — St: 49 Roskilde, cand 57 laud.

Larsen, Ella, f 10 marts 31 i Kbh (F: bogtrykker Hans Otto Eilertsen og Christine Andersen). ~ 28 maj 55 i Kbh læge Ole Andrée L. — St 49 Stat og Hovedst Komm Kurs, cand S 57 laud. — Turnus RH (B og D) fra nov 57.

Larsen, Jørgen Falck, se Falck Larsen.

Larsen, Ole Andrée, f 6 sept 30 i Kbh (F: grosserer Jens Harald L. og Iris Petersen). ~ 28 maj 55 i Kbh læge Ella L. — St 49 Sct Jørgen, cand S 57 laud. — Turnus KH (III og V) fra aug 57.

Leth, Ejvind, f 18 dec 30 på Frbg (F: maleren Harald L. og Gerda Emilie Hertha Elisabeth Ringsted). — St 49 Frederiksborg, cand S 57 laud. — Turnus Amtssgh Næstved fra aug 57. — Slægtslitt: F. Tobiesen: Slægten Leth fra Stege, 1947.

Lorentzen, Søren, f 19 maj 26 i Århus (F: ingeniør Axel Thomas L. og Lilly Metha Jensine Houmann). ~ 6 juni 54 i Silkeborg sygepl Ane Cecilie Larsen, f 23 april 27 i Farre pr Sporup (F: gårdejer Christian Verner L. og Helga Ingeborg Pedersen). — St 46 Århus Akad, cand S 57 laud I Århus. — Turnus Amtssgh Brovst fra sept 57.

Louis-Hansen, Vagn, f 14 okt 30 på Frbg (F: civiling Aage L.-H. og Engelke Fentz Godt). — St 49

Gentofte, cand S 57 laud. — Demonstrator anat febr 53 - jan 54; turnus Amtssgh Gentofte (F og H) fra okt 57.

Lund, Birthe, f 3 okt 29 i Thisted (F: ingeniør Valdemar Kristian L. og Emma Margrethe Birk Myltoft). — St 48 Marselisborg, cand S 57 laud Århus. — Turnus Amtssgh Gentofte (N og T) fra nov 57.

Lützen, Vibeke, f 7 okt 27 i Abybro (F: assurandør Niels Georg Josef Mackeprang og distr jordemoder Signe Marie Eisenhardt). ~ 7 sept 46 i Kbh sagf Bjarni L., f 18 marts 16 i Klaksvig (F: skibsreder Andreas Christian L. og Hanna Juline Niclasen). — St 44 Alborg, cand S 57 laud I. — Vikar Alborg Amtssgh 55, svenske sghe 54 - 55 og 55 - 56. Turnus Dr Alexandrines Hosp Thorshavn fra okt 57. — Slægtslitt: E. og E. Mackeprang: Stamtavle over den danske Familie Mackeprang, 1929.

Løgstrup, Hans, f 30 dec 28 på Fejø (F: sognepr Paul Frederik Theodor L. og Thyra Landsberg). — St 47 Sorø, cand S 57 laud. — Turnus Alborg Amtssgh fra okt 57. — Slægtslitt: T. Løgstrup: Slægten Løgstrup, 1887; samme: Stamtavle over de nulevende af Slægten Løgstrup, 1915.

Madsen, Ole Drachmann, se Drachmann Madsen.

Madsen, Torben Børglum, se Børglum Madsen.

Melnertz, Hans, f 5 marts 28 i Kbh (F: ingeniør Mark Ferdinand M. og Agnes M. M. Hansen). — St 46 Chrhavn, B A Valparaiso Univ Indiana, USA 49, cand S 57 laud. — Arbejdet på Carlsbergfondets biol Inst fra 54. — Univ gulmed prisopg teor med 54 (Cortisones virkning ved homolog og heterolog svulsttransplantation).

Merklin, Max Mendel Efraim, f 19 nov 30 i Kbh (F: belysningsarbejder Kaj M. og Anna Stern). ~ 30 dec 54 i Kbh kontorassistent Cilia Melamed, f 5 aug 31 i Kbh (F: skreddermstr Jakob M. og Lea Feldman). — St 49 Schneekloth, cand S 57 laud. — Turnus Sundry Hosp fra sept 57.

Nielsen, Erik Graven, se Graven Nielsen.

Nielsen, Morten Hartvig, f 8 jan 31 i Skive (F: overkir, prof, dr med Aage N., † 6 maj 49, og Karen Pauline Hartvig Schmidt). — St 49 Marselisborg, cand S 57 laud. — Turnus Trinity Lutheran Hosp, Kansas, USA fra febr 58.

Norderø, Erik, f 17 febr 30 i Viderejde, Færøerne (F: sognepræst Georg Juhl N. og Marie Elisabeth Aagaard). — St 49 Rungsted, cand S 57 laud. — Turnus Centralsgh Randers fra aug 57.

Nygaard, Anne Margrete, f 10 juli 27 i Nykøbing S (F: boghandler Carl Christian Einar N. og Kamilla Kristine Olivia Andersen). ~ 9 maj 53 i Ringsted kommlærer Jens Harald Marius Rasmussen, f 14 april 25 i Thorstrup (F: provst Hans Marius R. og Birthe Marie Jensen). — St 46 Roskilde, cand S 57 laud I. — Turnus Militærhosp fra juli 57.

* Nygaard Christensen, Harald, f 20 april 28 i Vejby pr Brodal (F: førstelærer Peder N. C. og Sigrd Petrea Møller). — St 48 Viborg, cand S 57 laud I Århus.

Nørgård, Arne Niels, f 17 maj 32 i Kbh (F: læge

Niels N. og læge Martha N.). — St 50 Schneekloth, cand S 57 laud. — Turnus Ringsted Bysgh fra sept 57.

Odgård, Christian, f 28 febr 30 i Hvidbjerg, Thy (F: gårdejer Kristian O. og Edith Magda Hoppe). ~ 29 juni 57 i Dianalund lægesekr Inge Marie Buhl, f 26 nov 34 i Dianalund (F: stationsforst Kristian Johan B. og Gunild Nicoline Hansen). — St 49 Rønne, cand S 57 laud Århus. — Vikar Amtssgh Lemvig dec 53 - jan 54, underlækare Restads Sjukh Vänersborg jan - aug 55, aug - sept 56; turnus Vejle Amtssgh fra nov 57. — Slægtslitt: A. C. Hoppe: Slægtsbog for Familien Hoppe og Memoirer, 1949 (mødrene).

* **Olsen, Vagn**, f 26 sept 26 i Houen pr Tarm (F: smed Frederik Ferdinand O. og Ane Kirstine Lauridsen). — St 47 Høng, cand S 57 laud Århus.

Olsson, Ole Svend, f 10 okt 27 i Kbh. ~ 6 april 55 i Kgs Lyngby sekr Bernice Anne Kern, f 14 okt 29 i London (F: arkitekt Edward Albert Leslie K. og May Wren). — St 48 Birkerød, cand S 57 laud I. — Turnus Amtssgh Gentofte fra jan 58.

Overgaard Christensen, Preben, f 29 nov 29 i Lendum (F: gårdejer Christian O. C. og Elma Marie Nielsen). — St 48 Hjørring, cand S 57 laud Århus. — Turnus Centralsgh Holstebro fra sept 57.

Paulsen, Jørgen Wittenborg, se Wittenborg Paulsen.

* **Pedersen, Brynjolf**, f 21 aug 29 i Ø Tørslev (F: gårdejer Niels Peder P. og Anne Margrethe). — St 48 Randers, cand S 57 laud I.

Pedersen, Clara Bøcher, se Bøcher Pedersen.

* **Pedersen, John Laurberg**, f 13 okt 27 i Horsens (F: arkitekt Age P. og Otilia Hansen). — St 46 Horsens, cand S 57 laud Århus.

* **Pedersen, Knud**, f 14 sept 30 i Malle pr Ranum (F: enelærer Anton P. og Thora Marie Thorsen). — St 49 Birkerød, cand S 57 laud I Århus.

Pedersen, Otto Toft, se Toft Pedersen.

Pedersen, Poul Axel, f 14 marts 31 på Frbg (F: købmand Julius Victor P. og Anne Margrethe Hansen). ~ 1 juli 57 i Kgs Lyngby sygepl Hanne Marianne Frankert, f 18 marts 34 i Kbh (F: ingeniør Otto F. og Marie Petrea Sillasen). — St 49 Metropolitan, cand S 57 laud. — Turnus Amtssgh Gentofte (C og D) fra sept 57.

* **Petersen, Johanne Marie**, f 21 sept 31 i Århus (F: sognepræst Peter Andreas P. og Marie Jørgensen). — St 49 Århus Kat, cand S 57 laud Århus.

* **Petersen, Kaj Erik**, f 3 aug 30 i Kbh (F: købmand Georg K. E. P. og Sigrid Kathrine Nielsen). — St 49 Birkerød, cand S 57 laud.

Petersen, Vera Schumacher, se Schumacher Petersen.

Poulsen, Henning, f 21 april 27 i Farsø (F: købmand Marius P. og Gudrun Mouritzen). ~ 16 okt 55 i Frederikshavn sygepl Inger Hæstrup, f 32 i Hjørring (F: bagermester H.). — St 47 Birkerød, cand S 57 laud. — Klinikist RH fødeaf A juni 57, turnus Amtssgh Ringe.

* **Quistgaard, Jørgen**, f 28 juni 30 i Hellerup (F: kontrollant Arne Q. og Maren Kathrine Birkebak Nielsen). — St 49 Fredericia, cand S 57 laud I.

* **Raaby, Svend**, f 23 okt 26 i Lyngs (F: tømmermester Poul R. og Karen Salvine Olesen). — St 45 Struer, cand S 57 laud I Århus.

Randrup, Paul Erik, f 8 april 31 i Fjerritslev (F: indremissionær Christian R. og Inger Kjær). — St 49 Marselisborg, stud pharm, cand S 57 laud Århus. — Turnus Horsens Komm Hosp fra jan 58.

Rasmussen, Erling, f 3 maj 30 i Kbh (F: forvalter Louis Martin R. og økonoma Johanne Marie R.). ~ 10 sept 55 i Kbh sygepl Gerda Sønnichsen, f 4 okt 30 i Solderup pr Jejsing (F: lærer Jonas August S. og lærerinde Kirsten Amalie Brandt). — St 49 Metropolitan, cand S 57 laud. — Vikar Blegd Hosp pædiatr afd juli - aug 57, turnus BBH (B og F) fra okt 57.

* **Rasmussen, Flemming Godtfred**, f 1 marts 28 i Kerteminde (F: politimstr Hans Jørgen Svend R. og Rigmor Agnes Ingvarsen). — St 48 Herlufsholm, cand S 57 laud I.

Rasmussen, Poul Agnar, f 4 aug 27 i Alborg (F: tandlæge Agnar Edgar R. og Ellen Margrethe Hansen). — St 46 Alborg, cand S 57 laud I. — Turnus Centralsgh Hillerød fra dec 57.

Rebbe, Heinrich, f 27 febr 30 i Kbh (F: politiassst Heinrich Nicolaj R. og Yelva Maria Jacobsen). ~ 14 marts 53 i Kbh lab assist Bodil Ragnhild Iøbner-Wesenberg, f 22 marts 32 i Asmild (F: kaptajn Christian L. W. og Anne Marie Juul Christensen). — St 49 Ø Borgerdyd, cand S 57 laud.

Risager-Hansen, Knud Aage, f 14 jan 26 i Kbh (F: grosserer Hans Severin H. og Ella Kirstine Andersen Risager). ~ 18 juli 53 i Gentofte Margit Bundgaard, f 31 dec 24 i Terpet pr Tårs (F: købmand Jens Jensen B. og Clara Mathilde Jensen). — St 45 Akad Kurs, cand S 57 laud. — Vikar KH (I) i maj 54, Centralsgh Hjørring jan - febr 55, BBH (A) april - aug 55, Alborg Amtssgh kir afd juni - sept 56; vikar kand Amtssgh Gentofte gynækol afd juli 57, turnus BBH (C og A) fra okt 57.

Røin, Joen Arne, f 2 okt 27 i Fuglefjord, Færøerne (F: fisker Jacob Frans R. og Luthera Lervig). ~ 24 febr 51 i Kbh sygepl Lilli Johanne Wellington Petersen, f 3 jan 27 i Kbh (F: skræddermstr Emil Johannes W. P. og Mary Viola Alberta Andersen). — St 46 Thorshavn Kurs, cand S 57 laud I. — Turnus Frbg Hosp fra jan 58.

Rømer, Henrik Olaf Ibsen, f 21 marts 29 i Gentofte (F: direktør Ivan Ibsen R. og Johanne Kristensen). — St 47 Metropolitan, cand S 57 laud I. — Turnus Amtssgh Faxe fra jan 58.

Salomon, Gerhard, f 15 nov 30 i Kbh (F: grosserer Ernst S. og Carla Becker). — St 49 Schneekloth, cand S 57 laud. — Turnus KH (III og V) fra dec 57.

* **Schumacher Petersen, Vera**, f 13 maj 28 i Nørager (F: kapt Marius Johannes Schumacher og Fromma Georgia Bronau). Gift. — St 47 Sønderborg, cand S 57 laud.

Skov Jensen, Tage, f 7 juni 30 i Kværndrup (F: gårdejer Rasmus Ejner J. og Laura Clausen). ~ 29

okt 55 i Ryslinge børnehøvelærerinde Annelise Højvang, f 16 maj 27 i Kbh (F: proprietær Age H. og Dagny Borgen Müller). — St 49 Svendborg, cand S 57 laud. — Turnus Odense Amtssgh fra aug 57.

Steg, Marie Jepsen, f 30 sept 28 i Bovrup (F: gård-ejer Christian Jepsen S. og Marie Bøllner). ~ 29 sept 51 i Bovrup lektor, dr phil Knud Hannestad, f 28 juni 15 i Arhus (F: stationsforst Jens Christian H. og Klara Karner), æ opl nov 55. — St 47 Abenrå, cand S 57 laud Arhus. — Turnus Abenrå Sgh fra sept 57.

Sørensen, Thora Louise Høegh, f 2 nov 24 i Kbh (F: prof, dr polit Jørgen Christian Pedersen og malerinde Nina Høegh). ~ 26 nov 49 i Vejlbj læge Henning S. — St 43 Th Lang Silkeborg, stud jur, cand S 57 laud Arhus. — Ansat Statistisk Dept til 46. Turnus Arhus Amtssgh fra jan 58.

Toft Pedersen, Otto, f 18 marts 30 i Ølgod (F: læge Peder P. og Else Margrethe Carlsen). ~ 1 sept 56 på Frbg Bodil Andersen, f 26 dec 27 i Odense (F: værkfører Peter Vilhelm A. og Margrethe Frida Selma Baumgarten). — St 49 Schneekloth, cand S 57 laud. — Turnus Frbg Hosp fra nov 57.

Torbensen, Erik, f 30 sept 30 i Arhus (F: murer-svend Charles T. og Christine Kristensen). ~ 14 maj 55 i Viby J Inge Ellen Christensen, f 10 febr 29 i Arhus (F: købmand Chresten Mouritz C. og Erna Benmetsen). — St 49 Arhus Kat, cand S 57 laud Arhus. — Turnus Amtssgh Hammel fra aug 57.

* **Ulrich, Merete Gerda**, f 20 nov 30 i Alborg (F: gasværksbest Niels Henry Jensen og Anna Amalie Korup). Gift. — St 49 Rysensteen, cand S 57 laud.

* **Vainer, Salomon**, f 25 marts 27 i Kbh (F: skræddermstr Leiba V. og Tilda Scher). ~ 30 juni 57 i Kbh Mirjam Erteschick. — St 47 Gl Hellerup, cand S 57 haud I.

Vestberg, Flemming, f 6 febr 30 i Kbh (F: børs-sekr Jens V. og Margot Kauffmann). — St 49 Sortedam, cand S 57 laud. — Slægtslitt: Th. Hauch-Fausbøll: Haandbog over den ikke naturaliserede Adel, 1933 (mødrene).

Weeke, Torben, f 30 marts 30 i Holbæk (F: læge Tage W. og Anna Rigmor Janus Jensen). ~ 3 april 55 i Kbh Birte Helene Otzen, f 19 juli 32 på Frbg (F: fabrikant Charles Marius O. og Karen Margrethe Hansen). — St 49 Sct Jørgen, cand S 57 laud. — Turnus Frbg Hosp fra sept 57.

Weile, Flemming Heilmann, f 6 marts 32 i Fjerritslev (F: lrs Erik Nyrop W. og Else Kirsten Marie Heilmann). ~ 29 juni 57 i Fjerritslev sygepl Dorthe Hahn-Pedersen, f 27 aug 33 i Fjerritslev (F: sgh-læge Eduard P. og Ellen Hahn). — St 50 Birkerød, cand S 57 laud. — Demonstrator anat 54; turnus Centralsgh Slagelse fra aug 57.

* **Winther, Ole**, f 22 juli 29 i Råbjerg (F: Harald Georg W. og Ingrid Simonsen). — St 48 Akad Kurs, cand S 57 laud Arhus.

Wittenborg Paulsen, Jørgen, f 3 maj 31 i Odense (F: oberstit, museumsdir Jørgen P. og Ellen Margrethe Dorthe Wittenborg). ~ 23 juni 57 i Næstved korrespondent Bodil Margrete Nielsen, f 1 april 33 i Kbh (F: overl Hans N., † 15 juli 38, og Karen Ørnbo). — St 49 Metropolitan, cand S 57 haud I. — Turnus Amtssgh Gentofte (N og T) fra sept 57.

* **Ægidius, Jørgen**, f 4 juli 27 i Kbh (F: grosserer Harald Balleby Æ. og Elisa Brill). — St 46 Efter-slægt, cand S 57 haud I Arhus.

Østberg-Hansen, Jørgen Oluf, f 22 jan 31 i Kbh (F: underbrandmstr Gunnar Ø. H. og Carla Helene Møller). ~ 24 okt 53 i Kbh tandlæge Tove Anny Due Andersen, f 2 april 29 i Kbh (F: forretningsf Kaj Orla Emil D. A. og Trein Martha Anny Andersen). — St 49 Chrhavn, cand S 57 laud. — Turnus KH fra aug 57.

