



Danskernes Historie Online

Danske Slægtsforskeres Bibliotek

Dette værk er downloadet fra Danskernes Historie Online

Danskernes Historie Online er Danmarks største digitaliseringsprojekt af litteratur inden for emner som personalhistorie, lokalhistorie og slægtsforskning. Biblioteket hører under den almennyttige forening Danske Slægtsforskere. Vi bevarer vores fælles kulturarv, digitaliserer den og stiller den til rådighed for alle interesserede.

Støt vores arbejde – Bliv sponsor

Som sponsor i biblioteket opnår du en række fordele. Læs mere om fordele og sponsorat her: <https://slaegtsbibliotek.dk/sponsorat>

Ophavsret

Biblioteket indeholder værker både med og uden ophavsret. For værker, som er omfattet af ophavsret, må PDF-filen kun benyttes til personligt brug.

Links

Slægtsforskeres Bibliotek: <https://slaegtsbibliotek.dk>

Danske Slægtsforskere: <https://slaegt.dk>

Skiftearkivalier

i de

nørrejyske

amts-

arkiver



Udgiverselskabet ved
Landsarkivet for Nørrejylland . Viborg 1988

Skiftearkivalier i de nørrejyske amtsarkiver

Skiftearkivalier i de nørrejyske amtsarkiver

*ved Birgit Løgstrup og
Ingelise Rahn*

Udgiverselskabet ved Landsarkivet for Nørrejylland . Viborg 1988

© Landsarkivet for Nørrejylland

Lay-out: Ib Simonsen

Foto: Ejvind Rasmussen og Arne Sindberg

Tryk: Special-Trykkeriet Viborg a-s

ISBN: 87 89039 06 8

Billedet på forsiden viser et engelsk mahognistandur på Viborg Stiftsmuseum.

Billedet på bagsiden viser udsnit af Skifteprotokol for Hald amt 1765-1782 (B 3B.68).

I N D H O L D S F O R T E G N E L S E

Forord	7
Brugervejledning	9
Administrationshistorisk oversigt	15
Fortegnelse over herreder og større øers forhold til amterne 1660-1970	20
De enkelte amter:	
Aastrup, Børglum og Sejlstrup amter -1714	32
Aalborghus amt og Aalborg stiftamt -1714	32
Aalborghus m.fl. amter 1714-1793	33
Dueholm, Ørum og Vestervig amter -1793	40
Skivehus amt -1789	43
Viborg stiftamt og Hald amt -1789	44
Kalø amt 1683-1793 med Dronningborg, Mariager og Silkeborg amter 1793-1794	45
Silkeborg og Mariager amter 1671-1716	47
Dronningborg, Silkeborg og Mariager amter 1716-1793 med Kalø amt 1793-1794	47
Århus stiftamt, Havreballegård og Stjernholm amter 1682-1799 ..	47
Skanderborg og Akjær amter 1661-1799	50
Koldinghus amt -1796	51
Hjørring amt	55
Thisted amt	65
Ålborg amt	76
Hald og Skivehus amter 1789-1794. Viborg amt 1794-	104
Randers amt	118
Århus stiftamt 1795-1802	143
Århus amt 1799-1802 og Århus stiftamt 1803-	143
Skanderborg amt 1824-1850	152
Skanderborg amt 1851-1867. Århus stiftamt og Gl. Skanderborg amt	153
Vejle amt	195
Lundenæs og Bøvling amter og Ringkøbing amt 1794-	227
Ribe amt	241
Alfabetisk personregister	257

F O R O R D

Gennem en årrække har landsarkivet arbejdet på oversigter over skiftearkivalier i dets samlinger, ikke mindst fordi skiftearkivalier er centrale for slægts- og lokalhistorikere. I 1970 resulterede arbejdet i Oversigt over de private godsers fæste- og skiftearkivalier (2. udgave 1972), og i 1977 fulgte Oversigt over fæste- og skiftearkivalier fra statslige og kirkelige godsadministrationer. Her fremlægges en tredje publikation, Skiftearkivalier i de nørrejske amtsarkiver. Tilbage står udarbejdelsen af en oversigt over skiftearkivalier i retsbetjentarkiver, der rummer det største skifteforvaltningsmateriale.

En lang række af landsarkivets medarbejdere har i tidens løb været involveret i udarbejdelsen af registraturen over skiftearkivalier i amtsarkiverne: arkivarerne Henning Paulsen og Hans Worsøe, assistenterne Hilde Nobel, Knud Bjarner Pedersen, Ebba Christiansen og Else Bertelsen samt arkivbetjent Bente Christensen. Det endelige registreringsarbejde og færdiggørelsen er udført af arkivar Birgit Løgstrup og arkivsekretær Inge-lise Rahn.

Udgivelsen af den bog har kun været mulig takket være støtte fra en række nørrejske amtskommuner. Landsarkivet bringer hermed sin hjerteligste tak til Viborg Amtskommune, Århus Amtskommune, Vejle Amtskommune, Ringkjøbing Amtskommune og Ribe Amtskommune.

Viborg i januar 1988

Chr. R. Jansen
landsarkivar

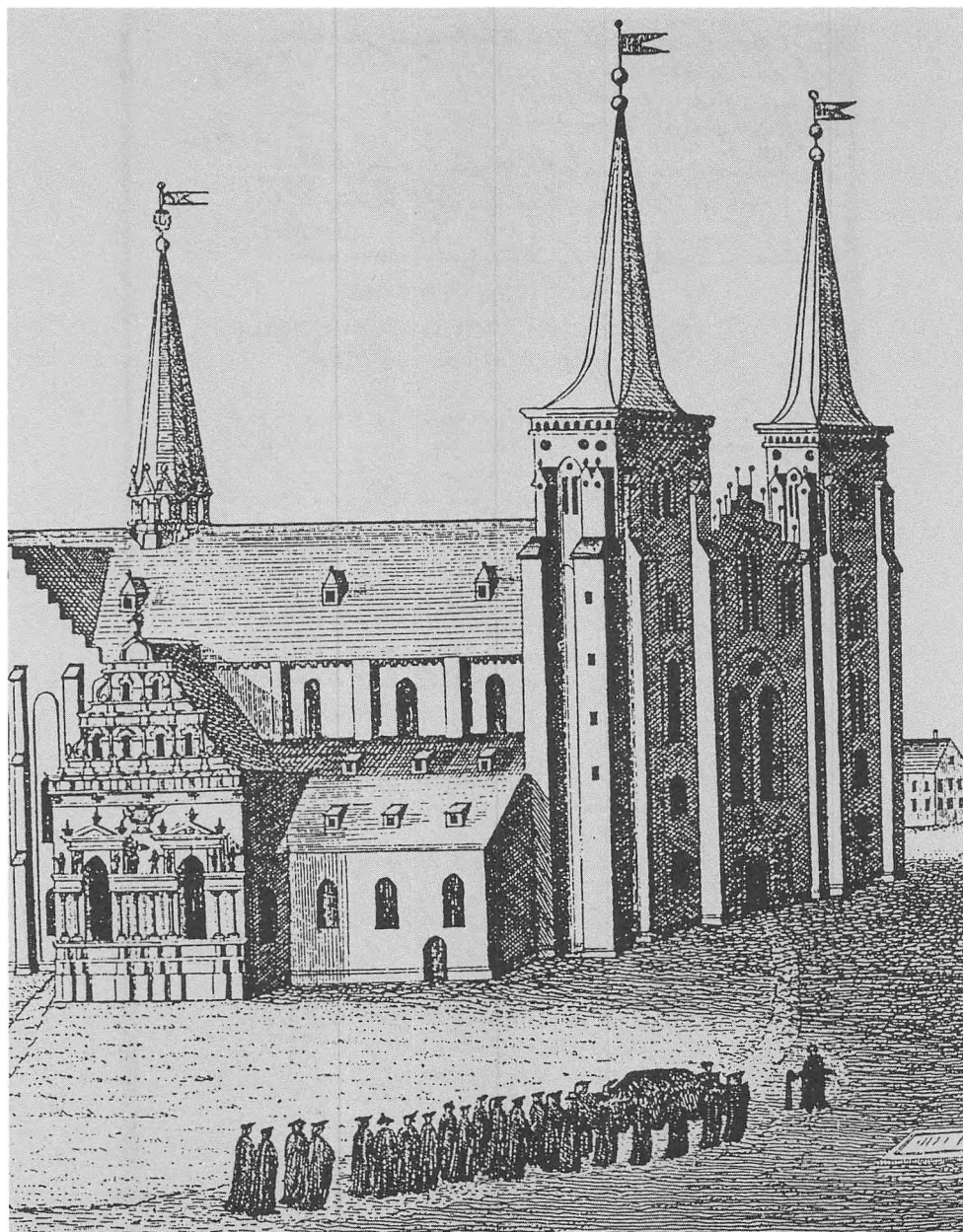

Det var som regel et dødsfald, der gav anledningen til igangsættelse af skifteforvaltningsproceduren. Men det kunne også være en konkurs, der gjorde det nødvendigt at opregne aktiver og passiver. I første tilfælde kaldes det et dødsbo eller stervbo, i sidste tilfælde et konkursbo. Ligtoget på billedet er et udsnit af J. Haases stik af Roskilde domkirke i Erich Pontoppidan: *Den danske Atlas, II, København 1764, s. 342.*

Poul Jensen Tambour i Øslev
 30^{de} Julii 1782
 Lovskån

Skifteforretning
 over afgangne Selveier Poul Jensen
 i Øslev

I Aars 1782 døde den i Øslev sogn boende og i den Tid af sit Liv
 en velstandig Mand, Poul Jensen, som havde efterladt sig en stor
 Arv, som bestod i Land og Bygninger, og som han havde givet
 sig selv og sine Børn en Skifteforretning, som blev holdt den
 30^{de} Julii 1782, og som blev forrettet af den i Øslev sogn
 boende og i den Tid af sit Liv en velstandig Mand, Poul
 Jensen, som havde efterladt sig en stor Arv, som han havde
 givet sig selv og sine Børn en Skifteforretning, som blev
 holdt den 30^{de} Julii 1782, og som blev forrettet af den i
 Øslev sogn boende og i den Tid af sit Liv en velstandig
 Mand, Poul Jensen, som havde efterladt sig en stor Arv,

som bestod i Land og Bygninger, og som han havde givet sig
 selv og sine Børn en Skifteforretning, som blev holdt den
 30^{de} Julii 1782, og som blev forrettet af den i Øslev sogn
 boende og i den Tid af sit Liv en velstandig Mand, Poul
 Jensen, som havde efterladt sig en stor Arv, som han havde
 givet sig selv og sine Børn en Skifteforretning, som blev
 holdt den 30^{de} Julii 1782, og som blev forrettet af den i
 Øslev sogn boende og i den Tid af sit Liv en velstandig
 Mand, Poul Jensen, som havde efterladt sig en stor Arv,

som bestod i Land og Bygninger, og som han havde givet sig
 selv og sine Børn en Skifteforretning, som blev holdt den
 30^{de} Julii 1782, og som blev forrettet af den i Øslev sogn
 boende og i den Tid af sit Liv en velstandig Mand, Poul
 Jensen, som havde efterladt sig en stor Arv, som han havde
 givet sig selv og sine Børn en Skifteforretning, som blev
 holdt den 30^{de} Julii 1782, og som blev forrettet af den i
 Øslev sogn boende og i den Tid af sit Liv en velstandig
 Mand, Poul Jensen, som havde efterladt sig en stor Arv,

Da husmand Poul Jensen Tambour i landsbyen Øslev i Kettrup sogn var selvejer, skulle amtmanden foretage skifte over hans ejendele efter hans død i 1782. Som indledning til skifteforretningen opregnes altid de efterladte arvinger. Vi får således i dette tilfælde at vide, hvor alle Poul Jensens fire døtre opholdt sig i 1782. Derfor er skiftearkivalier meget benyttet af slægtsforskere. Landsarkivet for Nørrejylland, B OD.395, fol. 178b. Foto: Ejvind Rasmussen.

BRUGERVEJLEDNING

SYSTEMATIK

Denne oversigt over skiftearkivalier i amtsarkiverne dækker perioden ca. 1690-1933. Registraturen er opstillet amtsvis. Inden for hvert amt er den inddelt i tre afdelinger:

1. Amtmandens skifte- og overformynderimyndighed
2. Amtmandens tilsynsmyndighed
3. Amtet som arkivinstans

Om alle tre afdelinger forekommer i et amt afhænger af, hvor godt arkivet er bevaret, og hvornår amtet er oprettet.

BESTILLING AF ARKIVALIER

Ved bestilling af arkivalier skrives arkivnummeret, der står anført i registraturens yderste højre spalte. F.eks. B 1A.128. Bogstav og tal før punktum er arkivsignaturen, der angiver det bestemte amt. Tallet efter punktum er løbenummeret.

HVAD ER ET SKIFTE?

Et skifte er en boopgørelse med efterfølgende fordeling. D.v.s. en opgørelse over alt, hvad der har tilhørt en person eller en virksomhed med fradrag af alle gældsposter, og efterfølgende fordeling af et evt. overskud mellem arvinger eller kreditorer. Der foretages boopgørelse efter død, skilsmisse og konkurs.

HVILKE OPLYSNINGER KAN FINDES I SKIFTMATERIALET?**Omkring den afdøde person**

Navn, stilling, bopæl og i nyere materiale fødested og -dato, døds-tidspunkt og -sted.

Omkring arvinger

Ægtefælle og børn - og i tilfælde af deres død - andre arvinger og slægtninge, således at en hel slægtsgren kan være opført med angivelse af bopæl og stilling. Naturligvis vil også evt. testamentariske arvinger være anført.

Omkring boet

Gennemgang af afdødes ejendele: beklædning, bohave, forretningstilbehør, gæld og tilgodehavender. Auktionsforretning med vurderingspriser for de enkelte genstande og køberes navne og købspriser kan også være vedlagt.

Økonomiske transaktioner i skifteperioden

Indtægter og udgifter i denne periode, bl.a. begravelsesomkostninger, ligesom der kan være regnskabsbøger fra en virksomhed, der indgår i boet.

Omkring bodeling

Arveparter til arvingerne og, i tilfælde af umyndige arvinger, anbringelse af arven under overformynderibestyrelse.

Omkring skifteproceduren

Vurderingsmænd, forsegling af boet, indkaldelse af debitorer og kreditorer, skiftesessioner, omkostninger ved skiftet og evt. auktionsforretning.

Oplysningerne kan anvendes som grundlag for meget forskelligartede undersøgelser som f.eks.: Hvem var min familie? (genealogi og personalhistorie). Hvilke ting ejede den? (kulturhistorie). Herremandens, præstens, borgere og bondens forhold (social- og økonomisk historie). Hvad stod der i stalden? (landbohistorie). Hvem handlede købmanden med? (erhvervshistorie).

HVEM FORETAGER SKIFTET?

Indtil midten af forrige århundrede var skifteforvaltningen delt på flere hænder, og for at finde et bestemt skifte er det nødvendigt at kende vedkommendes stilling i samfundet.

N.B. Ægtefælle, børn og tjenestefolk havde samme skifteforvalter som familiens overhoved.

OVERSIGT OVER SKIFTEMYNDIGHEDER

Afdødes position	Oprindelig skifteforvalter	Ændring	Ny skifteforvalter
Fæster hos almindelig godsejer, også ansatte som forvaltere, ladefogder, skrivere etc.	Godsejer	1817(25. juli)	Herredsfoged
Fæster hos privilegeret godsejer og lensbesidder, også ansatte som godsforvaltere, ladefogder, skrivere etc.	Privilegeret godsejer (gods-ejere med 200 tdr. hrtk. bøndergods og derover) og lensbesidder	1850(28. april)	Herredsfoged
Selvejer og andre ikke-fæstere (hovedgårdsforpagtere, inderster), godsejer	Amtmand	1793(28. sept.) de fleste amter først ved embedsafgang	Herredsfoged
Gejstlig (præster, degne, skolefolk)	Provst	1806(5. dec.)	Herredsfoged/ byfoged
Fattig under fattigvæsen	Fattigkommission	1841(13. aug.)	Sogneforstanderskabet
Overofficer	Generalauditør	For sø-etaten 1805 (4. aug.)	Herredsfoged/ byfoged
Underofficer og menig i garnisoner	Regimentsauditør	For land-etaten 1806 (5. dec.)	Herredsfoged/ byfoged
Afskediget militærperson	Amtmand	1793	Herredsfoged/ byfoged
Købstadsborger	Magistrat og byfoged		
Rytterbonde	Regimentsskriver		
Fæster på krongods	Amtsforvalter	1850(28. april)	Herredsfoged

Anm.: Efter 1919 er dommeren altid skifteforvalter.

HVILKET ARKIV OG HVILKE HJÆLPEMIDLER?

<i>Myndighed</i>	<i>Arkiv</i>	<i>Registratur</i>	<i>Personregister</i>
Godsejer	Landsarkivet	Oversigt over de private godsejers fæste- og skiftearkivalier, publiceret 1972	På læsesalen
Amtmand	Landsarkivet	Skiftearkivalier i de nørre-jyske amtsarkiver	På læsesalen
Provst	Landsarkivet	Upubliceret folio-registratur	Sædvanligvis i protokollerne
Fattigkommission	Landsarkivet	Seddelregistratur over præstearkiver eller kommunearkiver	Ingen
Generalauditør	Rigsarkivet	Seddelregistratur nr. 57 på Rigsarkivet	
Regimentsauditør	Rigsarkivet	Rigsarkivet og dets hjælpemidler III, 1.	
By- og herredsfoged	Landsarkivet	Upubliceret folio-registratur	Sædvanligvis i protokollerne
Regimentsskriver	Landsarkivet	Ryttergodserne, publiceret 1971	I protokollerne

EKSTRAORDINÆRE SKIFTEMYNDIGHEDERS ARKIVER

Ud over det offentlige skiftevesen var der forskellige andre muligheder for skifte, (jvf. det administrationshistoriske afsnit side 17).

1. Privat skifte.
2. Samfrændeskifte, en art familieskifte efter bevilling, ophævet ved forordning af 21. maj 1845.
3. Kommissionsskifte, foretaget af en kgl. udnævnt kommission med dømmende myndighed, ophævet ved lov af 30. november 1874.
4. Eksekutorboskifte, foretaget af personer, der er beskikkede til at gennemføre bestemmelserne i et testamente.

Arkivalierne fra de ekstraordinære skiftemyndigheder kan i reglen findes i *amtsarkiverne*. Registeret bag i denne registratur benyttes for at fastslå, om skiftearkivalierne findes i amtsarkivet på landsarkivet.

Der kan også findes eksekutorboskifter i *retsbetjentarkiverne*. Arkivalierne herfra er altså ikke afleveret til amtmanden, som de skulle. Disse eksekutorboer findes ved anvendelsen af upublicerede folioregistraturer over retsbetjentenes arkiver på landsarkivets læsesal.

Kommissionsskifter kan også findes på Rigsarkivet i *Danske Kancellis arkiv*, da kommissarier ved indsendelse af skiftet har dokumenteret, at den pålagte opgave var afsluttet.

Privatarkiver kan indeholde både hele *kommissionsarkiver* og dokumentation for den endelige arvedeling.

TILSYN

Hvis materialet fra de ordinære skifteforvaltere (byfogder, herredsfogder, godsejere) svigter, kan man delvis hjælpe sig med arkivalier fra tilsynet med disse (Se i øvrigt den administrationshistoriske oversigt side 16).

De ordinære skifteforvaltere indsendte nemlig årligt til amtmanden for- tegnelser over sluttede og usluttede skifter. Disse kaldtes *skiftedesignationer* og oplyser navn, dødsdato og, hvis skiftet er sluttet, også datoen herfor, endvidere navn og alder på umyndige arvinger og navn på arvinger, der opholder sig i udlandet (derimod oplyses ikke navnene på myndige arvinger i landet). Der anføres også arvebeløb og oplysninger om udbetaling. Hvis arvingerne er umyndige, oplyses formyndernes navne.

Et eksemplar af skiftedesignationerne findes i amtsarkiverne som journal-sager, enten udtaget som en særlig række skiftedesignationer eller i journalgrupperne: skifte- og overformynderivæsen, indberetninger eller protokollers forevisning.

Et andet eksemplar er indsendt til revision i Danske Kancelli, senere Justitsministeriet, og findes nu på Rigsarkivet som skiftedesignationer fra 1829 og følgende år fra de enkelte amter (i gruppen reviderede regnskaber). De har som bilag dødsanmeldelseslister fra sognepræsterne til skiftemyndigheden. Desuden er amtmændenes revisionsanmærkninger og Kancelliets/ Justitsministeriets afgørelse vedføjet.

SUPPLERENDE MATERIALE

Afvigelser fra de almindelige bestemmelser omkring arveretten krævede særlige bevillinger, som blev givet enten centralt eller lokalt. Nedenfor bringes en oversigt over de mest almindeligt forekommende bevillinger.

Uskiftet bo med umyndige fællesbørn	før 1800 meddeles af Danske Kancelli efter 1800 (23. marts) meddeles af amtmanden
Uskiftet bo med umyndige særkuldsbørn	før 1827 meddeles af Danske Kancelli efter 1827 (23. marts) meddeles af amtmanden efter 1874 (30. november) meddeles af skifteretten
Testamenter	konfirmeres af kongen gennem Danske Kancelli/ Justitsministeriet
Testamenter, hvor der ikke er livsarvinger	efter 1800 (23. marts) konfirmeres af amtmanden efter 1845 (21. maj) er bevilling ikke nødvendig
Ægtepagt	før 1800 konfirmeres ved kgl. bevilling efter 1800 (4. juli) ad mandatum af Danske Kancelli/Justitsministeriet

Arkivalier vedr. disse bevillinger findes både på Rigsarkivet og på landsarkivet i amtsarkiverne. I amtsarkiverne skal bevillingerne søges blandt journalsagerne i grupperne skifte- og overformynderivæsen, bevillinger og andre sager. Anbringelsen varierer fra amt til amt og også fra tid til anden.

Ældre testamenter er registrerede i Personalhistorisk Tidsskrift (1681-1734 i 5. rk. V og VI, 1660-1706 i 7. rk. III og V, 8 rk. IV og V, 9. rk. I og II).

ADMINISTRATIONSHISTORISK OVERSIGT

AMTMANDEN SOM SKIFTEFORVALTER

Bestemmelserne om skiftevæsenet findes i Danske lov 5. bog 2. kapitel § 90:

"Øvrigheden og Rettens Middel, som Skifter skulle forrestaa, er paa landet Kongens Amtmand, eller Husbonden, ved dem selv, eller deris Fuldmægtige: I Kiøbstæderne Borgemester og Raad med Byefoged og Raadstue- eller Bye-Skriver, eller andre Under- og Over-rettens Betiente med deris Secreterere og Skrivere: Iblandt Gejstligheden Herrets- Provsten og tvende Præster, hvor af den eene skal holde Protocollen; Og skal bemælte Skiftis Forvaltere have een Bog, hvorudj Copie af alle Skiftebreve, som de udstæde, skal indskrivis"

Amtmanden var skifteforvalter for alle, der boede på landet uden at høre til fæstebondestanden. Det var først og fremmest selvejere, men også forpagtere og principielt også inderster, d.v.s. folk, der sad til leje. Fra denne funktion er der i amtsarkiverne bevaret en række skifteprotokoller, hvortil der er udarbejdet registre. Nært forbundet med skiftekompetencen var overformynderimyndigheden, d.v.s. tilsynet med og bestyrelsen af umyndige arvingers arveparter.

I 1671 fik den nyoprettede greve- og friherrestand tillagt amtmandens skiftekompetence inden for dens besiddelser. Det betød, at grever og baroner foretog skifte efter så forskellige personer som forpagtere og inderster på deres egne besiddelser. Det var forskelligt, om greverne og baronerne oprettede særlige protokoller for disse amtmandsskifter, eller om de indførte dem i de almindelige godsskifteprotokoller.

Denne kompetence blev ophævet ved lov af 28. april 1850 fra 1. januar 1851 at regne.

Amtmændene fik fra midten af det 18. århundrede pålagt en række tilsynsopgaver med skiftevæsenet i almindelighed. Derved fik de i visse henseender også tilsynet med deres egen administration. Det blev dog opfattet som stridende mod god administrativ skik. Desuden var der i slutningen af det 18. årh. i centraladministrationen et almindeligt ønske om at forøge herredsfogdens indtægter. Skiftebehandlingen af omfangsrige boer medførte et betydeligt afkast for skifteforvalteren, der var aflønnet med sportler (d.v.s. vederlag for de enkelte ydelser).

Da amtmændene ved amtsomlægningen 1793 fik ansvaret for betydeligt større embedsdistrikter, benyttede man derfor lejligheden til at overføre deres skiftekompetence til herredsfogderne. Ændringen skulle dog først effektueres ved den fremtidige embedsforandring i de enkelte amter, da omlægningen som omtalt ville medføre indgreb i de siddende amtmænds lønforhold. Derfor overgik skiftekompetencen ikke til alle herredsfogder på samme tidspunkt. Det er i den foreliggende registratur anført ved starten af hvert amt, hvornår skiftekompetencen i det pågældende amt overgik til herredsfogderne.

AMTMANDEN SOM TILSYNSMYNDIGHED

Amtmandens tilsynsmyndighed over for skiftevæsenet var før midten af det 18. århundrede indbefattet i hans almindelige position som kongens stedfortræder i amtet. Med reskript af 13. april 1764 kom det første pålæg til byfogderne om at indsende årsberetninger til stiftamtmændene om skiftevæsenet. Beretningerne skulle oplyse både sluttede og usluttede skifter og i øvrigt videresendes til Danske Kancelli. Formålet var at undgå, at behandlingen af de enkelte boer trak i langdrag. Ved kancelliskrivelse 30. april 1768 udvidedes indberetningspligten til alle kgl. beskikkede skifteforvaltere, dog ikke til amtmændenes egne skifter. Det sidste skete først ved kancellipromemoria 7. juni 1788. Med den store skifteforordning af 12. februar 1790 blev de almindelige godsejere også pålagt årligt at indberette sluttede og usluttede skifter til de respektive amtmænd. Logisk nok skulle lensbesiddernes (d.v.s. grever og baroner) årsberetninger for deres amtsskifteforvaltning indsendes direkte til Danske Kancelli.

I samme forordning blev der givet forskrifter for skifteprotokollerne: De skulle gennemdrages, forsegles og autoriseres af amtmanden. Samtidig fik de verdslige skifteforvaltere ordre til at aflevere alle skifteprotokoller, der ikke havde været i brug de sidste 20 år, til amtmanden. Ligeledes skulle de skifteforretninger, der ikke var blevet indført i skifteprotokollerne, og som heller ikke kunne nå at blive det inden for de næste 14 dage, indbindes og derefter også afleveres til amtmændene.

Det indsendte materiale blev senere afleveret til de nyoprettede landsarkiver sammen med amtsarkiverne. Her blev det udskilt fra amtsarkiverne og anbragt i de embedsarkiver, hvor det rettelig hørte hjemme, d.v.s. gods- og retsbetjentarkiver.

Bestemmelsen om pligtaflevering fra 1790 kan vi takke for, at der i dag findes et velbevaret skiftemateriale på landsarkiverne.

ARVEAFGIFTER

Oprindeligt var statsmagtens interesse i skifteadministrationen begrænset til ønsket om at opretholde ro og orden og varetage de umyndige arvingers tarv. Men efterhånden kom der også en økonomisk interesse i form af arveafgifter.

Forløber for de regulære arveafgifter er de såkaldte sjette- og tiendepenge. Sjettepenge betales fra 1610 som afgift af arv, der førtes ud af riget. Tiendepenge var derimod af ældre dato og betales af udlændinges bo i Danmark. Materiale herom kan findes i lens- og amtsregnskaber.

Skifte- og arveafgifter (først fra 1810 af al arv) skulle ifølge forordningerne 13. januar og 12. september 1792 og sportelreglementet af 22. marts 1814 indbetales til justitsvæsenets fond og kongens kasse. Derfor blev der via amtmanden afgivet kvartalsekstrakter og årsregnskaber af skifteforvalteren til Danske Kancelli/Justitsministeren. Arkivalier vedr. disse afgifter kan findes spredt i skifteforvalterens og tilsynsmyndighedens (d.v.s. amtmandens) arkiv. Desuden findes en samlet række på Rigsarkivet i gruppen reviderede regnskaber: Arve- og retsafgifter 1841-1960.

EKSTRAORDINÆRE SKIFTEMYNDIGHEDER

Ved siden af de almindelige offentlige skiftemyndigheder eksisterede der forskellige muligheder for at foretage skifte uden offentlig indblanding. Der har altid været mulighed for, at familien kan foretage *privat skifte*, forudsat at alle arvinger er myndige.

Indtil 1845 kendte man også begrebet *samfrændeskifte*, som fandt sted efter kgl. bevilling udstedt gennem Dansk Kancelli. Det fandt som regel sted, når en efterlevende ægtefælle sad i uskiftet bo med umyndige børn og ønskede at holde skifte med dem, før de var myndige.

Havde den afdøde haft ønske om at få særlige *skiftekommissarier* uden for familien, kunne dette også opnås ved kgl. bevilling - gennem Danske Kancelli. Ordningen nævnes i forordningen af 10. august 1697 "Om hvorledes med Stervboer skal forholdes". Kommissarier beskikkedes enten efter de impliceredes begæring eller på det offentliges initiativ, når det offentlige havde interesser i skiftet, eller når den ordinære skifteforvalter enten var inkompetent eller havde vist sig forsømmelig. Som skiftekommissarier betragtes også testamentseksecutores, hvis der var tillagt disse jurisdiktion. Ordningen ophævedes ved skifteloven af 30. november 1874 med virkning fra 1. april 1875.

Ordningen med *eksecutores testamenti* forudsatte, at der var oprettet et testamente, hvis bestemmelser særligt beskikkede personer skulle sørge for blev gennemført. Oprindeligt skulle disse personer godkendes af Danske Kancelli, men i følge Justitsministeriets cirkulære af 1. november 1861 kunne de udnævnes af amtmændene (ad mandatum), når de var nævnt og dermed godkendt i testamentet. Var dette ikke tilfældet, udnævntes de af Justitsministeriet efter ansøgning indsendt gennem amtet.

Den grundlæggende forordning af 12. februar 1790 om kontrol med skiftevæsenet pålagde også amtmanden at føre tilsyn med de ekstraordinære skifteforvaltere, således at de i denne henseende blev stillet på linie med de ordinære skiftemyndigheder. Det formuleres således i §7:

"Saavel Opbuds- og Skifte-Commissarier som Executores Testamenti bør aarligen tilstille Stedets Øvrighed fuldstændig Forklaring, om hvad der af dem er blevet forrettet; paa det at samme tilligemed de øvrige Skifte-Designationer derfra kan indsendes til Vort Danske Kancelli, og naar disse have sluttet deres Forretninger og givet dem beskrevne, skulle de derover holdte Protokoller, hvilke, ligesom andre Skifte-Forvalteres, bør være authoriserede, med alle dertil hørende Bielag indleveres til vedkommende Stifts- eller Amts-Archiv....".

Ved lov af 20. april 1926 blev revisionen af de ekstraordinære skifteboer overdraget til den ordinære skifteret, d.v.s. den stedlige dommer. Når revisionen var afsluttet, skulle arkivalierne fortsat indsendes til opbevaring i amtsarkivet (jvf. instruks af 30. juni 1926).

Først ved den fornyede instruks fra Justitsministeriet af 22. marts 1933 bestemtes det, at akterne skulle henlægges i skifterettens arkiv. Dermed ophører forekomsten af skiftearkivalier i amtsarkiverne.

Det er de ekstraordinære skiftemyndigheders arkiver, der optager den største del af den foreliggende registratur om skiftearkivalier i amtsarkiverne.

LITTERATUR

Lotte Dombernowsky: Lensbesidderen som amtmand. Studier i administrationen af fynske grevskaber og baronier 1671-1849. Administrationshistoriske studier nr. 8. Rigsarkivet 1983.

J. O. Hansen: Systematisk fremstilling af det danske skiftevesen. København 1837.

Harald Jørgensen: Lokaladministrationen i Danmark. Oprindelse og historisk udvikling indtil 1970. En oversigt. Administrationshistoriske studier nr. 11. Rigsarkivet 1985.

Johan Jørgensen: Skifter og testamenter. Dansk historisk Fællesforenings håndbøger. København 1968.

Birgit Løgstrup: Dommer og administrator. Herredsfogden 1790-1868. Administrationshistoriske studier nr. 5. Rigsarkivet 1982.

A. F. Schlegel: Skifteretten efter den danske lovgivning. København 1868.

FORTEGNELSE OVER HERREDER OG STØRRE ØERS FORHOLD TIL AMTERNE 1660-1970

I fortegnelsens yderste højre kolonne oplyses amtets arkivsignatur. Hvis denne ikke er anført, betyder det, at der ikke er bevaret arkivalier fra amtet i den anførte periode.

Forbindelsen mellem sogn og herred oplyses gennem Poul Rasmussen: De norske landdistrikters rets- og politikredse indtil 1956. 1967. Kendskab til disse administrative forhold er nødvendigt til benyttelse af amternes skiftearkivalier.

ALRØ

1660-1661 Åkjær amt (Hads hrd.)
 1661-1799 Skanderborg og Åkjær amter..... B 5C
 1799-1970 Århus amt B 6 og B 6B

ANDST HERRED

1660-1796 Koldinghus amt B 6C
 1796-1799 Vejle amt B 7
 1799-1970 Ribe amt B 9
 (Resolution 14/6-1799)

ANHOLT

1660-1671 Kalø amt
 1671-1683 Kalø, Havreballegård og Stjernholm
 amter
 1683-1793 Kalø amt B 4A
 1793-1970 Randers amt B 5

BJERRE HERRED

1660-1671 Stjernholm amt
 1671-1683 Havreballegård, Stjernholm og Kalø
 amter B 5A
 1683-1799 Havreballegård og Stjernholm amter... B 5A
 1799-1970 Vejle amt B 7

BRUSK HERRED

1660-1796 Koldinghus amt B 6C
 1796-1970 Vejle amt B 7

BØLLING HERRED

1660-1671 Lundenæs amt
 1671-1794 Lundenæs og Bøvling amter B 8
 1794-1970 Ringkøbing amt B 8



Som altid ved arbejdet med administrative arkivalier er det også ved skiftearkivalier nødvendigt at vide, hvor den omhandlede person boede. For hvis den afdøde havde boet på landet og ikke tilhørte fæstebondestanden, skulle stedets amtmand foretage skifte efter ham, hans familie og husstand.

På kortet ses amtsinddelingen i Jylland før amtsomlægningen i 1793.



I 1793 blev der gennemført en gennemgribende forandring af de danske amter, som stort set holdt sig uforandret indtil amtsreformen i 1970. Samtidig mistede amtmanden i 1793 den almindelige skiftejurisdiktion, men fik til gengæld tilsynsfunktionerne udvidet. Forandringen i skiftejurisdiktionen skulle dog først træde i kraft ved embedsledighed, da reformen betød ændringer i amtmandenes lønforhold.

BØRGLUM HERRED

1660-1671	Astrup og Sejlstrup amter Børglum amt	
1671-1714	Astrup, Børglum og Sejlstrup amter...	B OB
1714-1793	Alborghus m.fl. amter	B OD
1793-1970	Hjørring amt	B 1

ELBO HERRED

1660-1796	Koldinghus amt	B 6C
1796-1970	Vejle amt	B 7

ENDELAVE

1660-1661	Åkjær amt (Hads hrd.)	
1661-1799	Skanderborg og Åkjær amter	B 5C
1799-1838	Århus amt (Hads hrd.)	B 6 og B 6B
1838-1867	Skanderborg amt (Nim hrd.)	B 6A
1867-1942	Århus amt	B 6 og B 6B
1942-1970	Skanderborg amt	B 6B

ENKLAVERNE OG DE FRISISKE ØER (Fanø, Manø, Rømø,
Amrum og Vesterlands Før)

1660-1796	Riberhus amt	B 9
1796-1864	Ribe amt	B 9

FJENDS HERRED

1660-1789	Hald amt	B 3B
1789-1794	Hald og Skivehus amter	B 4
1794-1970	Viborg amt	B 4

FLESKUM HERRED

1660-1714	Alborghus amt	B OC
1714-1793	Alborghus m.fl. amter	B OD
1793-1970	Alborg amt	B 3

FRAMLEV HERRED

1660-1661	Skanderborg amt	
1661-1799	Skanderborg og Åkjær amter	B 5C
1799-1970	Århus amt	B 6 og B 6B

GALTEN HERRED

1660-1716	Dronningborg amt	
1716-1793	Dronningborg, Silkeborg og Mariager amter	B 4D
1793-1794	Randers amt	B 5
1794-1799	Havreballegård og Stjernholm amter .. (Resolution 19/3 1794)	B 5A
1799-1970	Randers amt	B 5 (Resolution 14/6 1799)

GINDING HERRED

1660-1671	Bøvling amt	
1671-1794	Lundenæs og Bøvling amter	B 8
1794-1970	Ringkøbing amt	B 8

GISLUM HERRED

1660-1671	Mariager Kloster amt	
1671-1716	Silkeborg og Mariager amter	B 4B
1716-1793	Dronningborg, Silkeborg og Mariager amter	B 4D
1793-1970	Ålborg amt	B 3
	(Rentekammer skr. 26/11 1793)	

GJERLEV HERRED

1660-1716	Dronningborg amt	
1716-1793	Dronningborg, Silkeborg og Mariager amter	B 4D
1793-1970	Randers amt	B 5

GJERN HERRED

Sognene Låsby, Tulstrup, Alling, Dallerup og Røggind

1660-1661	Skanderborg amt	
1661-1793	Skanderborg og Åkjær amter	B 5C
<i>Resten af herredet</i>		
1660-1671	Silkeborg amt	
1671-1716	Silkeborg og Mariager amter	B 4B
1716-1793	Dronningborg, Silkeborg og Mariager amter	B 4D
<i>Hele herredet</i>		
1793-1799	Skanderborg og Åkjær amter	B 5C
1799-1824	Århus amt	B 6 og B 6B
1824-1867	Skanderborg amt	B 6A
1867-1942	Århus amt	B 6 og B 6B
1942-1970	Skanderborg amt	B 6B

GØRDING HERRED

1660-1796	Riberhus amt	B 9
1796-1970	Ribe amt	B 9

HADS HERRED

1660-1661	Åkjær amt	
1661-1799	Skanderborg og Åkjær amter	B 5C
1799-1970	Århus amt	B 6 og B 6B

HAMMERUM HERRED

1660-1671	Lundenæs amt	
1671-1794	Lundenæs og Bøvling amter	B 8
1794-1970	Ringkøbing amt	B 8

HARRE HERRED

1660-1789 Skivehus amt B 3A
1789-1794 Hald og Skivehus amter B 4
1794-1970 Viborg amt B 4

HASLE HERRED

1660-1671 Århusgård eller Havreballegård amt
1671-1683 Havreballegård, Stjernholm og Kalø
amter B 5A
1683-1799 Havreballegård og Stjernholm amter .. B 5A
1799-1970 Århus amt B 6 og B 6B

HASSING HERRED

1660-1661 Ørum amt
Vestervig Kloster amt
1661-1664 Ørum og Vestervig Kloster amt
1664-1793 Dueholm, Ørum og Vestervig Kloster
amt B 1A
1793-1970 Thisted amt B 2

HATTING HERRED

1660-1671 Stjernholm amt
1671-1683 Havreballegård, Stjernholm og Kalø
amter B 5A
1683-1799 Havreballegård og Stjernholm amter .. B 5A
1799-1970 Vejle amt B 7

HELLUM HERRED

1660-1714 Ålborghus amt B OC
1714-1793 Ålborghus m.fl. amter B OD
1793-1970 Ålborg amt B 3

HIDS HERRED

1660-1671 Silkeborg amt
1671-1716 Silkeborg og Mariager amter B 4B
1716-1793 Dronningborg, Silkeborg og Mariager
amter B 4D
1794-1799 Skanderborg og Åkjær amter B 5C
(Resolution 17/3 1794)
1799-1821 Århus amt B 6 og B 6B
1822-1970 Viborg amt B 4
(Resolution 13/6 1821)

HILLERSLEV HERRED

1660-1661 Ørum amt
Vestervig Kloster amt
1661-1664 Ørum og Vestervig Kloster amt
1664-1793 Dueholm, Ørum og Vestervig Kloster
amt B 1A
1793-1970 Thisted amt B 2

HIND HERRED

1660-1671	Bøvling amt	
1671-1794	Lundenæs og Bøvling amter.....	B 8
1794-1970	Ringkøbing amt	B 8

HINDBORG HERRED

1660-1789	Skivehus amt	B 3A
1789-1794	Hald og Skivehus amter	B 4
1794-1970	Viborg amt	B 4

HINDSTED HERRED

1660-1714	Ålborghus amt	B 0C
1714-1793	Ålborghus m.fl. amter	B 0D
1793-1970	Ålborg amt	B 3

HJELMSLEV HERRED

1660-1661	Skanderborg amt	
1661-1799	Skanderborg og Åkjær amter	B 5C
1799-1824	Århus amt	B 6 og B 6B
1824-1867	Skanderborg amt	B 6A
1867-1942	Århus amt	B 6 og B 6B
1942-1970	Skanderborg amt	B 6B

HJERM HERRED

1660-1671	Lundenæs amt	
1671-1794	Bøvling og Lundenæs amt	B 8
1794-1970	Ringkøbing amt	B 8

HOLMANS HERRED

1660-1796	Koldinghus amt	B 6C
1796-1970	Vejle amt	B 7

HORNS HERRED

1660-1671	Ålborghus amt	B 0C
1671-1714	Astrup, Børglum og Sejlstrup amter..	B 0B
1714-1793	Ålborghus m.fl. amter	B 0D
1793-1970	Hjørring amt	B 1

HORNUM HERRED

1660-1714	Ålborghus amt	B 0C
1714-1793	Ålborghus m.fl. amter	B 0D
1793-1970	Ålborg amt	B 3

HOULBJERG HERRED

1660-1716	Dronningborg amt	
1716-1793	Dronningborg, Silkeborg og Mariager amter	B 4D
1794-1970	Viborg amt	B 4

HUNDBORG HERRED

1660-1661	Ørum amt	
	Vestervig Kloster amt	
1661-1664	Ørum og Vestervig Kloster amter	
1664-1793	Dueholm, Ørum og Vestervig Kloster amt	B 1A
1793-1970	Thisted amt	B 2

HVETBO HERRED

1660-1671	Astrup og Sejlstrup amter	
	Børglum amt	
1671-1714	Astrup, Børglum og Sejlstrup amter..	B OB
1714-1793	Alborghus m.fl. amter	B OD
1793-1970	Hjørring amt	B 1

JERLEV HERRED

1660-1796	Koldinghus amt	B 6C
1796-1970	Vejle amt	B 7

JERSLEV HERRED

1660-1671	Astrup og Sejlstrup amter	
	Børglum amt	
1671-1714	Astrup, Børglum og Sejlstrup amter..	B OB
1714-1793	Alborghus m.fl. amter	B OD
1793-1970	Hjørring amt	B 1

KJÆR HERRED

1660-1714	Alborghus amt	B OC
	<i>Vadum og Uttrup</i>	
1660-1671	Astrup og Sejlstrup amter	
1671-1714	Astrup, Børglum og Sejlstrup amter	
	<i>Biersted</i>	
1660-1671	Børglum amt	
1671-1714	Astrup, Børglum og Sejlstrup amter	
1714-1793	Alborghus m.fl. amter	B OD
1793-1970	Alborg amt	B 3

LYSGÅRD HERRED

1660-1671	Silkeborg amt	
1671-1716	Silkeborg og Mariager amter	B 4B
1716-1793	Dronningborg, Silkeborg og Mariager amter	B 4D
1794-1970	Viborg amt	B 4

LÆSØ

1660-1789	Hald amt	B 3B
1789-1794	Hald og Skivehus amter	B 4
1794-1970	Hjørring amt	B 4
	(Resolution 4/9 1793)	

MALT HERRED

1660-1796	Riberhus amt	B 9
1796-1970	Ribe amt	B 9

MIDDELSOM HERRED

1660-1789	Hald amt	B 3B
1789-1794	Hald og Skivehus amter	B 4
1794-1970	Viborg amt	B 4

MOLS HERRED

1660-1671	Kalø amt	
1671-1683	Havreballegård, Stjernholm og Kalø amter	B 5A
1683-1793	Kalø amt	B 4A
1793-1970	Randers amt	B 5

MORS NØRRE HERRED

1660-1664	Dueholm amt	
1664-1793	Dueholm, Ørum og Vestervig Kloster amter	B 1A
1793-1970	Thisted amt	B 2

MORS SØNDER HERRED

1660-1664	Dueholm amt	
1664-1793	Dueholm, Ørum og Vestervig Kloster amter	B 1A
1793-1970	Thisted amt	B 2

NIM HERRED

1660-1671	Stjernholm amt	
1671-1683	Havreballegård, Stjernholm og Kalø amter	B 5A
1683-1799	Havreballegård og Stjernholm amter..	B 5A
1799-1824	Århus amt	B 6 og B 6B
1824-1867	Skanderborg amt	B 6A
1867-1942	Århus amt	B 6 og B 6B
1942-1970	Skanderborg amt	B 6B

NING HERRED

1660-1671	Århusgård eller Havreballegård amt	
1671-1683	Havreballegård, Stjernholm og Kalø amter	B 5A
1683-1799	Havreballegård og Stjernholm amter..	B 5A
1799-1970	Århus amt	B 6 og B 6B

NØRHALD HERRED

1660-1716	Dronningborg amt	
1716-1793	Dronningborg, Silkeborg og Mariager amter	B 4D
1793-1970	Randers amt	B 5

NØRLYNG HERRED

1660-1789	Hald amt	B 3B
1789-1794	Hald og Skivehus amter	B 4
1794-1970	Viborg amt	B 4

NØRRE DYRS HERRED

1660-1671	Kalø amt	
1671-1683	Havreballegård, Stjernholm og Kalø amter	B 5A
1683-1793	Kalø amt	B 4A
1793-1970	Randers amt	B 5

NØRRE HERRED i Salling (med Fur)

1660-1789	Skivehus amt	B 3A
1789-1794	Hald og Skivehus amter	B 4
1794-1970	Viborg amt	B 4

NØRRE HORNE HERRED

1660-1671	Lundenæs amt	
1671-1794	Lundenæs og Bøvling amter	B 8
1794-1970	Ringkøbing amt	B 8

NØRRE TYRSTRUP HERRED

Oprettet ved lov af 16/2 1866 af de otte sogne fra Tyrstrup herred (Dalby, Hejls, Sønder Bjert, Sønder Stenderup, Taps, Vejstrup, Vonsild og Ødis) og de ikke afståede dele af Frørup sogn.

1867-1970	Vejle amt	B 7
-----------	-----------------	-----

NØRVANG HERRED

1660-1796	Koldinghus amt	B 6C
1796-1970	Vejle amt	B 7

ONSILD HERRED

1660-1664	Mariager Kloster amt	
1664-1716	Dronningborg amt	
1716-1793	Dronningborg, Silkeborg og Mariager amter	B 4D
1793-1970	Randers amt	B 5

REFS HERRED

1660-1661	Ørum amt	
	Vestervig Kloster amt	
1661-1664	Vestervig Kloster og Ørum amt	
1664-1793	Dueholm, Ørum og Vestervig Kloster amt	B 1A
1793-1970	Thisted amt	B 2

Ved Indenrigsministeriets bekendtgørelse af 2/8 1954 overførtes Thyborøn til Ringkøbing amt (B 8).

RINDS HERRED

1660-1789	Hald amt	B 3B
1789-1794	Hald og Skivehus amter	B 4
1794-1970	Viborg amt	B 4

ROUGSØ HERRED

1660-1716	Dronningborg amt	
1716-1793	Dronningborg, Silkeborg og Mariager amter	B 4D
1793-1970	Randers amt	B 5

RØDDING HERRED

1660-1789	Skivehus amt	B 3A
1789-1794	Hald og Skivehus amter	B 4
1794-1970	Viborg amt	B 4

SABRO HERRED

1660-1661	Skanderborg amt	
1661-1799	Skanderborg og Åkjær amter	B 5C
1799-1970	Århus amt	B 6 og B 6B

SKADS HERRED

1660-1796	Riberhus amt	B 9
1796-1970	Ribe amt	B 9

SKOVBORG HERRED

1660-1671	Bøvling amt	
1671-1794	Lundenæs og Bøvling amter	B 8
1794-1970	Ringkøbing amt	B 8

SLAUGS HERRED

1660-1796	Koldinghus amt	B 6C
1796-1799	Vejle amt	B 7
1799-1970	Ribe amt	B 9
	(Resolution 14/6 1799)	

SLET HERRED

1660-1714	Ålborghus amt	B 0C
1714-1793	Ålborghus m.fl. amter	B 0D
1793-1970	Ålborg amt	B 3

STØVRING HERRED

1660-1716	Dronningborg amt	
1716-1793	Dronningborg, Silkeborg og Mariager amter	B 4D
1793-1970	Randers amt	B 5

SØNDER DYRS HERRED

1660-1671	Kalø amt	
1671-1683	Kalø, Havreballegård og Hjelmslev amter	
1683-1793	Kalø amt	B 4A
1793-1970	Randers amt	B 5

SØNDERHALD HERRED

1660-1671	Kalø amt	
1671-1683	Kalø, Havreballegård og Stjernholm amter	
1683-1793	Kalø amt	B 4A
1793-1970	Randers amt	B 5

SØNDERLYNG HERRED

1660-1716	Dronningborg amt	
1716-1793	Dronningborg, Silkeborg og Mariager amter	B 4D
1794-1970	Viborg amt	B 4

TUNØ

1660-1671	Århusgård eller Havreballegård amt	
1671-1683	Havreballegård, Stjernholm og Kalø amter	B 5A
1683-1799	Havreballegård og Stjernholm amter..	B 5A
1799-1970	Århus amt (V. Lisbjerg hrd.)	B 6 og B 6B

TYRSTING HERRED

1660-1661	Skanderborg amt	
1661-1799	Skanderborg og Åkjær amter	B 5C
1799-1824	Århus amt	B 6 og B 6B
1824-1867	Skanderborg amt	B 6A
1867-1942	Århus amt	B 6 og B 6B
1942-1970	Skanderborg amt	B 6B

TØRRILD HERRED

1660-1796	Koldinghus amt	B 6C
1796-1970	Vejle amt	B 7

ULFBORG HERRED

1660-1671	Bøvling amt	
1671-1794	Lundenæs og Bøvling amter	B 8
1794-1970	Ringkøbing amt	B 8

VANDFULD HERRED

1660-1671	Bøvling amt	
1671-1794	Lundenæs og Bøvling amter	B 8
1794-1970	Ringkøbing amt	B 8

VENNEBJERG HERRED

1660-1671	Astrup og Sejlstrup amter	
	Børglum amt	
1671-1714	Astrup, Børglum og Sejlstrup amter..	B OB
1714-1799	Alborghus m.fl. amter	B OD
1799-1970	Hjørring amt	B 1

VESTER HAN HERRED

1660-1714	Alborghus amt	B OC
1714-1793	Alborghus m.fl. amter	B OD
1793-1970	Thisted amt	B 2
	(Resolution 4/9 1793)	

VESTER HORNE HERRED

1660-1796	Riberhus amt	B 9
1796-1970	Ribe amt	B 9

VESTER LISBJERG HERRED

1660-1671	Arhusgård eller Havreballegård amt	
1671-1683	Havreballegård, Stjernholm og Kalø amter	B 5A
1683-1799	Havreballegård og Stjernholm amter..	B 5A
1799-1970	Arhus amt	B 6 og B 6B

VOR HERRED

1660-1661	Skanderborg amt	
1661-1799	Skanderborg og Åkjær amter	B 5C
1799-1824	Arhus amt	B 6 og B 6B
1824-1867	Skanderborg amt	B 6A
1867-1942	Arhus amt	B 6 og B 6B
1942-1970	Skanderborg amt	B 6B

VRADS HERRED

1660-1671	Silkeborg amt	
1671-1716	Silkeborg og Mariager amter	B 4B
1716-1793	Dronningborg, Silkeborg og Mariager amter	B 4D
1794-1822	Ringkøbing amt	B 8
1822-1824	Arhus amt	B 6 og B 6B
	(Resolution 21/6 1821)	
1824-1867	Skanderborg amt	B 6A
1867-1942	Arhus amt	B 6 og B 6B
1942-1970	Skanderborg amt	B 6B

ØSTER HAN HERRED

1660-1671	Astrup og Sejlstrup amter	
	Alborghus amt	B OC
1671-1714	Alborghus amt	B OC
1714-1793	Alborghus m.fl. amter	B OD
1793-1970	Hjørring amt	B 1

ØSTER HORNE HERRED

1660-1671	Lundenæs amt	
1671-1794	Lundenæs og Bøvling amter	B 8
1794-1970	Ribe amt	B 9
	(Resolution 19/3 1794)	

ØSTER LISBJERG HERRED

1660-1671	Kalø amt	
1671-1683	Kalø, Havreballegård og Stjernholm amter	
1683-1793	Kalø amt	B 4A
1793-1970	Randers amt	B 5

ÅRS HERRED

1660-1714	Ålborghus amt	B OC
1714-1793	Ålborghus m.fl. amter	B OD
1793-1970	Ålborg amt	B 3

AASTRUP, BØRGLUM OG SEJLSTRUP AMTER -1714

AMTMANDENS SKIFTEMYNDIGHED

1695-1711 Skifteforretninger med bilag 1 pk. B OB.3
Anm.: Alfabetisk efternavnsregister i B OD.415 (kopi på læsesalen).

AALBORGHUS AMT OG AALBORG STIFTAMT -1714

AMTMANDENS SKIFTEMYNDIGHED

1692-1713 Skifteforretninger med bilag 1 pk. B OC.10
Anm.: Alfabetisk efternavnsregister i B OD.415 (kopi på læsesalen).

1707 Skiftebrev efter Anna Due (død 15.3.1701), gift med ritmester Frederik Juel, Villestrup 1 bd. B OC.11

1712 Skiftebrev efter Niels Benzon, Havnø (død 31.12.1709 i København) 1 pk. B OC.13

AMTET SOM ARKIVINSTANS

1709-1711 Dokumenter til kommissionskiftet i dødsboet efter handelsmand Peder Povelsen og hustru Anna Jensdatter Kraderup, Aalborg 1 pk. B OC.12



Erich Pontoppidans topografiske værk om Danmark, "Den danske Atlas", blev prydet med kobberstik. Fladstrand, det senere Frederikshavn, er set fra søsiden med en række livfulde sejlskibe i forgrunden. I baggrunden ses til venstre fæstningen med krudttårnet og til højre alle byens småhuse.

Erich Pontoppidan: Den danske Atlas, V, København 1769, s. 245.

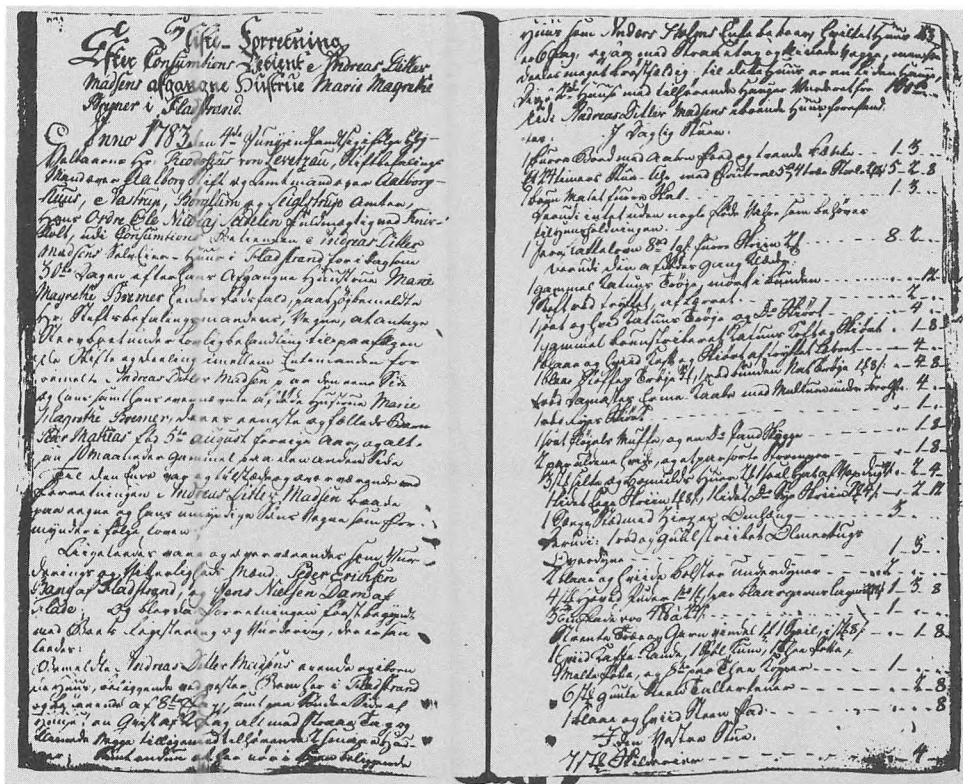

En nærmere beskrivelse af et par af småhusene i Fladstrand fås i skifteforretningen efter konsumtionsbetjent Andreas Ditlev Madsens afdøde hustru Marie Margrethe Bremer. Familiens hus lå ved den vestre bom og bestod af 8 fag. På sydsiden var der en kvist af 2 fag. Byggematerialet var klinede vægge og stråtag. Der hørte to små haver til huset. Desuden ejede konsumtionsbetjenten et hus i byens nordlige del på 6 fag. Dette hus var meget "brøstfældigt", d.v.s. skrøbeligt, og var lejet ud til Anders Holms enke. Begge huse blev vurderet under et til 100 rdl.

Landsarkivet for Nørrejylland, B OD.395, fol. 252 b. Foto: Ejvind Rasmussen.

AALBORGHUS M. FL. AMTER 1714-1793

AMTMANDENS SKIFTE- OG OVERFORMYNDERIMYNDIGHED

Skifte- og overformynderimyndigheden i Aalborghus amt overgik fra amtmanden til herredsfogederne ved reskript af 6.12.1793.

- 1724-1793 Dødsanmeldelser, kopier af kgl. konfirmerede testamenter m.m.
- | | | |
|---------------|-------|----------|
| 1724-74 | 1 pk. | B OD.385 |
| 1775-84 | 1 pk. | B OD.386 |
| 1785-92 | 1 pk. | B OD.387 |
- 1708-1740 Skifteprotokoller
- | | | |
|---|-------|----------|
| 1708-21 | 1 bd. | B OD.388 |
| Anm.: Med alfabetisk efternavnsregister (kopi på læsesalen). | | |
| 1720-26 | 1 bd. | B OD.389 |
| Anm.: Med kronologisk register (kopi på læsesalen). | | |
| 1727-31 | 1 bd. | B OD.390 |
| Anm.: Med kronologisk register (kopi på læsesalen). | | |
| 1731-40 | 1 bd. | B OD.391 |
| Anm.: Med alfabetisk efternavnsregister (kopi på læsesalen). 1740-56 anvendt som skifteslutningsprotokol. | | |
- 1756-1775 Skifteslutningsprotokol
- | | | |
|--|-------|----------|
| 1756-1775 Skifteslutningsprotokol | 1 bd. | B OD.392 |
| Anm.: Med alfabetisk efternavnsregister (kopi på læsesalen). | | |
- 1773-1789 Skifteprotokoller
- | | | |
|--|-------|----------|
| 1773-77 | 1 bd. | B OD.393 |
| Anm.: Med kronologisk register (kopi på læsesalen). | | |
| 1777-81 | 1 bd. | B OD.394 |
| Anm.: Med kronologisk register (kopi på læsesalen). | | |
| 1780-84 | 1 bd. | B OD.395 |
| Anm.: Med kronologisk register (kopi på læsesalen). | | |
| 1783-89 | 1 bd. | B OD.396 |
| Anm.: Med kronologisk register (kopi på læsesalen). | | |
| Alle protokollerne indeholder også samfrænde- og kommissionsskifter. | | |
- 1750-1786 Skifteprotokol for Løgstør by
- | | | |
|--|-------|----------|
| 1750-1786 Skifteprotokol for Løgstør by | 1 bd. | B OD.397 |
| Anm. 1: Med alfabetisk efternavnsregister (kopi på læsesalen). Er 4.4.1750 autoriseret som justitsprotokol for Års og Slet herreder samt Løgstør birk, men ved påtegning er det forandret til, at den skal være skifteprotokol for Løgstør by. På titelbladet kaldes protokollen for "Løgstør Bys og Års og Slet Herreders Skifte- og Auktionsprotokol". Det er endvidere anført, at den tidligere skifteprotokol var udskrevet. | | |
| Anm. 2: Skifteprotokollen 1750-86 er ført af birkedommeren i Løgstør, 1750-52 i sin egenskab af skifteforvalter for Løgstør by under Viborg stiftamtmand (oprindelsen hertil er uvis, men ordningen stadfæstes ved kgl. reskript af 4.7.1738), 1752-86 i sin egenskab af fuldmægtig | | |

for amtmanden over Aalborghus amt i.h.t. kgl. reskript af 21.7.1752.

1786-93 findes skifterne efter indbyggere i Løgstør i den ordinære amtmandsskifteprotokol for Aalborghus amt, 1794ff i Løgstør birk, Års og Slet herred (B 42).

1790 inddeltes amtet i 9 skiftekrede, og der indrettedes en protokol for hver kreds. Anm.: Skifteprotokol nr. 2 og nr. 7 mangler.

1790-1793 Skifteprotokol nr.1 1 bd. B OD.398
Anm.: Omfatter Hornum, Fleskum, Hellum og Hindsted herreder. Et enkelt skifte fra Kær herred. Med alfabetisk efternavnsregister (kopi på læsesalen).

Dokumenter til skifteprotokol nr. 1 1 pk. B OD.399
Anm.: Henlagt efter begyndelsesår.

1790-1793 Skifteprotokol nr. 3 1 bd. B OD.400
Anm.: Omfatter Års og Slet samt en del af Hornum herred. Der synes at have været en særskilt protokol for Løgstør. Med alfabetisk efternavnsregister (kopi på læsesalen).

Dokumenter til skifteprotokol nr. 3 1 pk. B OD.401
Anm.: Henlagt efter begyndelsesår.

1790-1793 Skifteprotokol nr. 4 1 bd. B OD.402
Anm.: Omfatter den vestlige del af V. Han herred (Øsløs, Vesløs, Arup, Tømmerby, Lild, Klim, Torup og Vust sogne). Se iøvrigt amtets kopibog 3.4.1790. Med alfabetisk efternavnsregister (kopi på læsesalen).

1790-1793 Skifteprotokol nr. 5 1 bd. B OD.403
Anm.: Omfatter den vestlige del af Ø. Han herred og den østlige del af V. Han herred, nemlig Gøttrup, Ketterup, Hjortdal og Kollerup sogne. Med alfabetisk efternavnsregister (kopi på læsesalen).

Dokumenter til skifteprotokol nr. 5 1 pk. B OD.404
Anm.: Henlagt efter begyndelsesår.

1790-1793 Skifteprotokol nr. 6 1 bd. B OD.405
Anm.: Omfatter den vestlige del af Kær herred og hele Hvetbo herred. (Der findes et skifte i Ø. Han herred og et i Børglum herred). Med alfabetisk efternavnsregister (kopi på læsesalen).

Dokumenter til skifteprotokol nr. 6
I 1 pk. B OD.406
II 1 pk. B OD.407
Anm.: Henlagt efter begyndelsesår.

Dokumenter til skifteprotokol nr. 7 1 pk. B OD.408
Anm.: Protokollen haves ikke.

1790-1793 Skifteprotokol nr. 8 1 bd. B OD.409
Anm.: Omfatter Horns herred og den østlige del af det

daværende Vennebjerg herred. Med alfabetisk efternavnsregister (kopi på læsesalen).

- Dokumenter til skifteprotokol nr. 8 1 pk. B OD.410
Anm.: Henlagt efter begyndelsesår.
- 1790-1793 Skifteprotokol nr. 9 1 bd. B OD.411
Anm.: Omfatter den vestlige del af det daværende Vennebjerg herred og en del af Børglum herred. Med alfabetisk efternavnsregister (kopi på læsesalen).
Protokollen er fra 1793-99 anvendt som executorskifteprotokol i dødsboet efter Peder Mørch, Boller.
- Dokumenter til skifteprotokol nr. 9 1 pk. B OD.412
Anm.: Henlagt efter begyndelsesår.
- 1790-1793 Skifteprotokol nr. 10 1 bd. B OD.413
Anm.: Skifteslutningsprotokol for hele amtet, alle skifter er dog ikke optaget til slutning deri. Med alfabetisk fornavnregister (kopi på læsesalen).
- 1799 Reversal over protokoller og pakker vedr. skifte- og overformynderivæsenet 1 bd. B OD.414
Anm.: Afleveredes 27.7.1799 af fhv. amtmand Levetzau til amtmand Pentz (udtaget af pakken: Ældre reversaler).
Indeholder en fuldstændig fortegnelse over uaffordrede originale skiftobreve og -forretninger. Skifterne er henlagt kronologisk ordnet efter nummer i fortegnelsen. Skifteforretningerne ligger også efter nummer, indtil 1773 efter begyndelsesår og derefter efter slutår. I ældre tid findes adskillige skiftobreve blandt skifteforretningerne. Omfatter B OB.3, B OC.10 og B OD.416-552. (Kopi på læsesalen).
- 1692-1792 Alfabetisk efternavnsregister til reversal (B OD.414) vedr. skifte- og overformynderiet (kopi på læsesalen) 1 bd. B OD.415
- 1714-1792 Skifteforretninger m. bilag
Anm.: Henlagt efter nummer henvisende til 1799-reversalen (B OD.414). Indtil 1773 er forretningerne, med få undtagelser, henlagt efter begyndelsesår, men fra 1774 efter slutningsår. I den ældre tid findes en del skiftobreve indordnet. Der er såvel de af amtmanden som af hans fuldmægtig førte skifter som samfrænde- og kommissionsskifteforretninger.
- | | | | | | |
|-----|----------|-------------------------------------|-------|-------|----------|
| Nr. | 15A | (1714) | | 1 pk. | B OD.416 |
| - | 15B | (1714) | | 1 pk. | B OD.417 |
| - | 16 - 18B | (1714) | | 1 pk. | B OD.418 |
| - | 19 - 25 | (1715-17) | | 1 pk. | B OD.419 |
| - | 26 | (1715-17) | | 1 pk. | B OD.420 |
| - | 27 - 38 | (1719-23) | | 1 pk. | B OD.421 |
| - | 39 | Afleveret til Landsarkivet for Fyn. | | | |
| - | 40 - 51 | (1724-28) | | 1 pk. | B OD.422 |
| - | 52 - 55 | (1729-30) | | 1 pk. | B OD.423 |
| - | 56 - 62 | (1729-30) | | 1 pk. | B OD.424 |
| - | 63 - 67 | (1732-36) | | 1 pk. | B OD.425 |

Nr.	67a- 75	(1732-36)	1 pk.	B OD.426
-	76 - 80	(1737)	1 pk.	B OD.427
-	81	(1737)	3 pk.	B OD.428-430
-	82 - 85	(1738)	1 pk.	B OD.431
-	86,88 - 90	(1739)	1 pk.	B OD.432
-	87	(1739)	1 pk.	B OD.433
-	91	(1740)	4 pk.	B OD.434-437
-	92 - 97	(1740)	1 pk.	B OD.438
-	98 - 99	(1740)	1 pk.	B OD.439
-	100 - 105	(1740)	1 pk.	B OD.440
-	106 - 111	(1741)	1 pk.	B OD.441
-	112A- 115	(1743)	1 pk.	B OD.442
-	116 - 118	(1743)	1 pk.	B OD.443
-	119 - 126	(1744)	1 pk.	B OD.444
-	127 - 134	(1744)	1 pk.	B OD.445
-	135 - 141	(1745)	1 pk.	B OD.446
-	142 - 147	(1746)	1 pk.	B OD.447
-	148 - 157	(1747)	1 pk.	B OD.448
-	158	(1747)	1 pk.	B OD.449
-	159 - 165	(1748)	1 pk.	B OD.450
-	166 - 171	(1749)	1 pk.	B OD.451
-	172 - 175	(1750)	1 pk.	B OD.452
-	176 - 181	(1750)	1 pk.	B OD.453
-	182	(1750)	2 pk.	B OD.454-455
-	183 - 193	(1751)	2 pk.	B OD.456-457
-	194 - 200	(1752)	1 pk.	B OD.458
-	201 - 217	(1753-54)	1 pk.	B OD.459
-	218 -236B	(1755-56)	1 pk.	B OD.460
-	236C	(1756)	2 pk.	B OD.461-462
-	237 - 247	(1757)	1 pk.	B OD.463
-	248	(1758)	2 pk.	B OD.464-465
-	249 - 280	(1758-59)	1 pk.	B OD.466
-	281 - 303	(1760)	1 pk.	B OD.467
-	304	(1760)	3 pk.	B OD.468-470
-	305	(1760)	1 pk.	B OD.471
-	306 - 319	(1761)	1 pk.	B OD.472
-	320 - 341	(1762)	1 pk.	B OD.473
-	342 - 364	(1763)	1 pk.	B OD.474
-	365 - 368	(1764)	1 pk.	B OD.475
-	369 - 378	(1764)	1 pk.	B OD.476
-	379 - 389	(1765)	1 pk.	B OD.477
-	390 - 401	(1766)	1 pk.	B OD.478
-	402 - 406	(1767)	1 pk.	B OD.479
-	407 - 418E	(1767)	1 pk.	B OD.480
-	419 - 429	(1768)	1 pk.	B OD.481
-	430 - 438	(1769)	1 pk.	B OD.482
-	439 - 451	(1769)	1 pk.	B OD.483
-	449 - 450	Mangler.			
-	452 - 454	(1770)	1 pk.	B OD.484
-	455 - 468	(1770)	1 pk.	B OD.485
-	469 - 481	(1771)	1 pk.	B OD.486
-	482 - 489	(1771)	1 pk.	B OD.487
-	490 - 499	(1772)	1 pk.	B OD.488
-	500 - 523	(1773-74)	1 pk.	B OD.489
-	524 - 531	(1774)	1 pk.	B OD.490
-	532 - 541	(1775)	1 pk.	B OD.491
-	542 - 547	(1775)	1 pk.	B OD.492
-	548 - 568	(1776)	1 pk.	B OD.493

Nr.	569 - 578	(1777)	1 pk.	B OD.494
-	579 - 590	(1777)	1 pk.	B OD.495
-	591 - 602	(1777)	1 pk.	B OD.496
-	603 - 609	(1777)	1 pk.	B OD.497
-	610 - 621	(1778)	1 pk.	B OD.498
-	622 - 629	(1778)	1 pk.	B OD.499
-	630	(1778)	2 pk.	B OD.500-501
-	631 - 641	(1778-79)	1 pk.	B OD.502
-	642 - 665	(1779)	1 pk.	B OD.503
-	666 - 676	(1780)	1 pk.	B OD.504
-	677 - 681	(1780)	1 pk.	B OD.505
-	682 - 691	(1780)	1 pk.	B OD.506
-	692 - 708	(1781)	1 pk.	B OD.507
-	709	(1781)	2 pk.	B OD.508-509
-	710 - 715	(1781)	1 pk.	B OD.510
-	716 - 726	(1781)	1 pk.	B OD.511
-	727 - 753	(1782)	1 pk.	B OD.512
-	754 - 776	(1783)	1 pk.	B OD.513
-	777 - 796	(1784)	1 pk.	B OD.514
-	797	(1784)	2 pk.	B OD.515-516
-	798 - 820	(1784-85)	1 pk.	B OD.517
-	821 - 849	(1784-85)	1 pk.	B OD.518
-	850 - 876	(1786)	1 pk.	B OD.519
-	877 - 904	(1787)	1 pk.	B OD.520
-	905 - 934	(1788)	1 pk.	B OD.521
-	924	Mangler.			
-	935 - 951	(1788)	1 pk.	B OD.522
-	952 - 961	(1789)	1 pk.	B OD.523
-	962A	(1789)	1 pk.	B OD.524
-	962B- 969	(1789)	1 pk.	B OD.525
-	970 - 971	(1789)	1 pk.	B OD.526
-	972 - 988	(1789)	1 pk.	B OD.527
-	982	Mangler.			
-	989 - 993	(1790)	1 pk.	B OD.528
-	994 -1009	(1790)	1 pk.	B OD.529
-	1010 -1025	(1792)	1 pk.	B OD.530

1692-1792 Originale uaffordrede skiftebreve

Anm.: Henlagt efter nr. i reversalen (B OD.414).

Nr.	1 - 3	1 pk.	B OD.531
-	4 - 7	1 pk.	B OD.532
-	8	1 pk.	B OD.533
-	9 - 11	1 pk.	B OD.534
-	12	1 pk.	B OD.535
-	13 - 15	1 pk.	B OD.536
-	16 - 18	1 pk.	B OD.537
-	19 - 21	1 pk.	B OD.538
-	22 - 28	1 pk.	B OD.539
-	29 - 31	1 pk.	B OD.540
-	32 - 35	1 pk.	B OD.541
-	36	Mangler.		
-	37 - 45	1 pk.	B OD.542
-	46 - 53	1 pk.	B OD.543
-	54 - 66	1 pk.	B OD.544
-	56 - 59	Oversprunget i reversalen.		
-	67 - 80	1 pk.	B OD.545
-	81 - 95	1 pk.	B OD.546

- | | | | | |
|-----|-----------|----------|-------|----------|
| Nr. | 96 - 111 | | 1 pk. | B OD.547 |
| - | 99 | Mangler. | | |
| - | 112 - 115 | | 1 pk. | B OD.548 |
| - | 116 - 118 | | 1 pk. | B OD.549 |
| - | 119 - 122 | | 1 pk. | B OD.550 |
| - | 123 - 128 | | 1 pk. | B OD.551 |
| - | 129 | | 1 pk. | B OD.552 |
- 1773-1789 (div. år) Koncepter til designationer over
amtsskifter 1 pk. B OD.553
- 1704-1730 Eksaminationsprotokol over formynderskaber
(begyndt 1721) 1 bd. B OD.554
Anm.: Denne protokol er indrettet i anledning af amt-
mandsskiftet i 1719, da Gersdorff afløstes af Pentz, og
har oprindeligt kun indeholdt forklaring vedr. arveka-
pitaler, der er faldne 1704-18 (nr. 1-25), men den er
derefter fortsat og holdt á jour i Pentzes tid (nr. 26-
44), og ved hans afgang gået i arv til Reitzer, der og-
så har fortsat den; den ligger helt til grund for den
"forklaring", der er indrettet 1732 (se nedenfor).
- 1704-1731 "Regnskab og Forklaring over Skifter og Værgemål" 1 bd. B OD.555
Anm.: Indrettet 2.1.1732 i anledning af amtmandsskiftet
1730, da Reitzer afløstes af Reventlow og helt igennem
udarbejdet på grundlag af "Eksaminationsprotokollen"
fra 1721. Med kronologisk register.
- 1704-1731 Dokumenter til "Regnskab og Forklaring over Skif-
ter og Værgemål" 1 pk. B OD.556
Indhold: Nr. 1-59.
- 1736-1774 Forklaring belagende passerede Skifter og der-
under faldne Arvepenge 1 bd. B OD.557
Anm.: Heri indlagt en continuation af denne forklaring;
udtaget af dokumenter til kommissionsprotokol i anled-
ning af amtmandsskiftet 1773. Forklaringen er indrettet
1773, da amtmand Holck afløstes af von d. Osten.
- 1736-1774 Bilag til Forklaring belagende passerede Skif-
ter
Anm.: En del numre mangler.
- | | | | | |
|-----|--|-------|-------|----------|
| Nr. | 1 - 100 | | 1 pk. | B OD.558 |
| - | 101 - 200 | | 1 pk. | B OD.559 |
| - | 200 - 300 | | 1 pk. | B OD.560 |
| - | 301 - 400 | | 1 pk. | B OD.561 |
| - | 401 - 430, 437 og 1-9 (i continuationen) | | 1 pk. | B OD.562 |
- 1740-1775 Extrakt af forklaring vedr. amternes overfor-
mynderi 1 bd. B OD.563
Anm.: For såvidt angår de skifter, hvor arvemidler for
umyndige ere faldne, der endnu under værgemål og uaf-
gjort befindes henstående. Indrettet 1781 i anledning
af von d. Ostens overlevering af amtmandskabet til efter-
følgeren, Theodosius von Levetzau. Register, se nedenfor
(B OD.572).

- 1773-1788 Overformynderiprotokol 1 bd. B OD.564
Anm.: Register, se nedenfor (B OD.572).
- 1773-1788 Bilag til overformynderiprotokol
- | | | |
|-----------------------|-------|----------|
| Til folio 1- 27 | 1 pk. | B OD.565 |
| - - 28- 67 | 1 pk. | B OD.566 |
| - - 68- 111 | 1 pk. | B OD.567 |
| - - 111- 190 | 1 pk. | B OD.568 |
- 1788 Bilag til overformynderiprotokol 1 pk. B OD.569
Anm.: Henlagte efter folio i protokollen. Til folio 6-81. Overformynderiprotokol 1788ff mangler.
- 1713-1791 Blandede skifte- og overformynderisager 1 pk. B OD.570
- 1740-1788 Alfabetisk register til ekstrakt af forklaring vedr. overformynderiet 1740-75 og overformynderiprotokol 1773-88 1 hf. B OD.572
Anm.: Hvor der henvises til ekstrakten, er dette betegnet ved: v.E. (= vide ekstrakten).
- 1730-1736 Bilag til de i Reventlows tid faldne værgemål 1 pk. B OD.573
Anm.: En lille pakke, med tre læg, mærkede nr. 3, nr. 5 og nr. 6 og nogle løse papirer.
- 1774-1779 Koncepter til amtets overformynderiregnskaber . 1 pk. B OD.574

AMTMANDENS TILSYNSMYNDIGHED

- 1713-1750 Designation og ekstrakt over de under Thisted bys jurisdiktion faldne værgemål 1 hf. B OD.571
Anm.: Affattet og indsendt 1751.
- 1790-1792 Godsernes overformynderi-regnskaber
Anm.: For enkelte gårdes vedkommende for 1789 og 1790
- | | | |
|--|-------|----------|
| 1790 A: Godser syd for Fjorden | 1 pk. | B OD.607 |
| Anm.: Samt i et læg: Cirkulærer af 1.9.1790 angående skifte og overformynderi på landet. | | |
| 1790 B: Godser nord for Fjorden | 1 pk. | B OD.608 |
| 1791-92 | 1 pk. | B OD.609 |
- 1773-1793 Kopier af de fra købstæderne indsendte skiftedesignationer samt nogle originaler af samme 1 pk. B OD.237
Anm.: Navnlig fra Nykøbing.
- 1792 Indsendte skiftedesignationer fra godserne 1 pk. B OD.241
Anm.: Heri tillige to for 1789 og to for 1791.

AMTET SOM ARKIVINSTANS

(Se også nr. 416-530, s. 35-37).

Samfrænde-, kommissions- eller executorboskifter efter følgende personer:

- 1739 Baron Ove Henrik Juel og hustru Ide Anna Rantzau, Lundbæk 1 pk. B OD.293
Anm.: Hun døde 2.9.1736, og skiftet påbegyndtes af amt-

manden. Ved kommissorium 6.2.1739 blev det overdraget til oversekretær Christian Mönichen og prokurator Bertel Fædder. Kommissionsprotokollen ses ikke at være bevaret.

- 1737-1741 Kammerråd, amtsforvalter Tyge Thomassen og tidl. afdøde hustru Gedske Bluhme, Aalborg 1 pk. B OD.294
- 1753-1761 Jacob Severin, Dronninglund, og hustru Maren Dalager.
 1753-61 Skifteprotokol 1 bd. B OD.295
 1753-61 Dokumenter
 A. 1- 30 1 pk. B OD.296
 B. 31-113 1 pk. B OD.297
 1753-61 Diverse dokumenter 1 pk. B OD.298
 1753-61 Indkomne breve 1 pk. B OD.299
 1753-61 Regninger og kvitteringer 1 pk. B OD.300
 Anm.: Akterede regninger nr. 1-103 (flere mangler), indfrieede obligationer, ikke-akterede regninger og kvitteringer for betalte regninger.
 1753-61 Kopibog over korrespondancen..... 1 bd. B OD.301
 Anm.: Bagi anvendt som regnskabsbog.
- 1780 Købmand Kristen Basballe, Fladstrand 1 pk. B OD.302
 Indhold: Landstingets udnævnelse af kommissærerne.
- 1787-1788 Kammerherre Iver Rosenkrantz Levetzau, stamhuset Restrup 1 pk. B OD.303
- 1792-1793 Kommandant i Fladstrand, Peter von Leth, Knivholt 1 pk. B OD.304
- 1792-1793 Stabskaptajn Niels Dorph von Fritzner, Aalborg 1 bd. B OD.305
 Anm.: Skiftet hører under den militære skifteforvaltning.

DUEHOLM, ØRUM og VESTERVIG AMTER -1793

AMTMANDENS SKIFTE- OG OVERFORMYNDERIMYNDIGHED

Skifte- og overformynderimyndigheden i Dueholm, Ørum og Vestervig amter overgik fra amtmanden til herredsfogderne ved reskript at 6.12.1793.

- 1699-1794 Skifteprotokoller
 1699-1704 1 bd. B 1A.128
 Anm.: Med alfabetisk efternavnsregister (kopi på læsesalen).
 1705-20..... 1 bd. B 1A.129
 Anm.: Med alfabetisk efternavnsregister (kopi på læsesalen).
 1720-28 1 bd. B 1A.130
 Anm.: Med alfabetisk efternavnsregister (kopi på læsesalen).

1728-39	1 bd.	B 1A.131
Anm.: Med alfabetisk efternavnsregister (kopi på læsesalen).		
1739-50	1 bd.	B 1A.132
Anm.: Med alfabetisk efternavnsregister (kopi på læsesalen).		
1749-59	1 bd.	B 1A.133
Anm.: Med alfabetisk efternavnsregister (kopi på læsesalen).		
1759-65	1 bd.	B 1A.134
Anm.: Med alfabetisk efternavnsregister (kopi på læsesalen).		
1765-74	1 bd.	B 1A.135
Anm.: Med alfabetisk efternavnsregister (kopi på læsesalen).		
1773-86	1 bd.	B 1A.136
Anm.: Med alfabetisk efternavnsregister (kopi på læsesalen).		
1786-92	1 bd.	B 1A.137
Anm.: Med alfabetisk efternavnsregister (kopi på læsesalen).		
1792-93	1 bd.	B 1A.138
Anm.: Med alfabetisk efternavnsregister (kopi på læsesalen).		
1790-1791 Skifteprotokol for Dueholm amt	1 bd.	B 1A.139
Anm.: Med alfabetisk efternavnsregister (kopi på læsesalen).		
1790-1794 Skifteprotokol for Ørum amt	1 bd.	B 1A.140
Anm.: Med alfabetisk efternavnsregister (kopi på læsesalen).		
1790-1793 Skifteprotokol for Vestervig amt	1 bd.	B 1A.141
Anm.: Med alfabetisk efternavnsregister (kopi på læsesalen).		
1790-1794 Skifteprotokol for Thyholm	1 bd.	B 1A.142
Anm.: 1794-98 brugt som skifteprotokol for herredsfogeden i Hassing-Refs herreder (skifter i Refs herred). Med alfabetisk efternavnsregister (kopi på læsesalen).		
1791-1792 Dokumenter til skifteprotokollen for Ørum amt	1 pk.	B 1A.143
1755-1793 Konceptskifter med bilag (Dueholm amt)		
Anm.: Kronologisk register: Se B 1A.158.		
1755-70	1 pk.	B 1A.144
1770-81	1 pk.	B 1A.145
1781-86	1 pk.	B 1A.146
1787-93	1 pk.	B 1A.147
1757-1794 Konceptskifter med bilag (Vestervig amt)		
Anm.: Kronologisk register: Se B 1A.158.		
1757-69	1 pk.	B 1A.148
1769-78	1 pk.	B 1A.149
1779-83	1 pk.	B 1A.150
1781-89	1 pk.	B 1A.151
1789-94	1 pk.	B 1A.152

- 1755-1793 Konceptskifter med bilag (Ørum amt)
Anm.: Kronologisk register: Se B 1A.158.
- | | | |
|---------------|-------|----------|
| 1755-64 | 1 pk. | B 1A.153 |
| 1763-73 | 1 pk. | B 1A.154 |
| 1773-80 | 1 pk. | B 1A.155 |
| 1780-93 | 1 pk. | B 1A.156 |
- 1772 Konceptskiftebrev med dokumenter i dødsboet efter oberst Jens Moldrup, Vestervigkloster 1 pk. B 1A.157
Anm.: Heri findes som bilag Executorskifteprotokol i dødsboet 1750 efter etatsråd Hans Christian Loutrup, København.
- 1755-1794 Fortegnelse over skifteforretninger 1 pk. B 1A.158
Anm.: Med numre svarende til dem, der er anbragt på "Konceptskifter m. bilag". Kronologisk ført (kopi på læsesalen).
- 1775-1783 Skifteakt i dødsboet efter selvejer Peder Espersen og hustru Maren Poulsdatter Kaarsgaard, Ballegård, Vejerslev sogn 1 bd. B 1A.159
- 24.8.1776 Skifteakt i dødsboet efter Johanne Nielsdatter, gift med skipper Morten Andersen Søe, Klitmøller 1 pk. B 1A.160
- 1776 (11.9.)-1777 Skifteakt i dødsboet efter skipper Morten Andersen Søe, Klitmøller 1 pk. B 1A.161
- 1777-1785 Skifteakt i dødsboet efter kancelliråd Thomas Lund, Lund, Ø. Assels 1 bd. B 1A.162
- 1781-1792 Diverse skiftebreve 1 pk. B 1A.163
Indhold: 1781 Anders Christensen Tøfting, Heltborg, 1781 Lars Madsen, Hurup, 1781 Friderich Jensen, Futterupgård, Heltborg, 1782 Anne Christensdatter, V. Vandet, 1783 Christen Christensen Tilsted, Skjoldborg, 1784 Poul Sørensen, Lødderup, 1784 Anders Weidemann, Ø. Assels, 1788 Balthasar Andersen, Erslev, 1791 Jens Pedersen Skomager, Rakkeby, 1791 Niels Christensen, Refs.
- 1690-1746 Overformynderi protokol 1 hf. B 1A.165
Anm.: Afleveret til amtet den 31.10.1748 fra etatsråd Schinchels dødsbo. Indhold: Specifikation over skifter 1699-1746 tillige med de umyndiges formynderes navne, og over hvad der er tilfaldet arvingerne.
- 1748-1755 Specifikation over de skifter, som er foret-
tede fra 1748 til 1755 1 pk. B 1A.166
Anm.: Tillige med de umyndiges og deres formynderes navne samt enhver arvings arvepart.
- 1765-1778 Overformynderi protokol 1 hf. B 1A.167
Anm.: Er muligvis kun kladde.
- 1577-1793 Overformynderi protokol 1 bd. B 1A.168
Anm.: Hvorefter de umyndiges arvemidler, obligationer og afkald m.v. afleveres til amtmand Ferslev d. 2.11.1793.

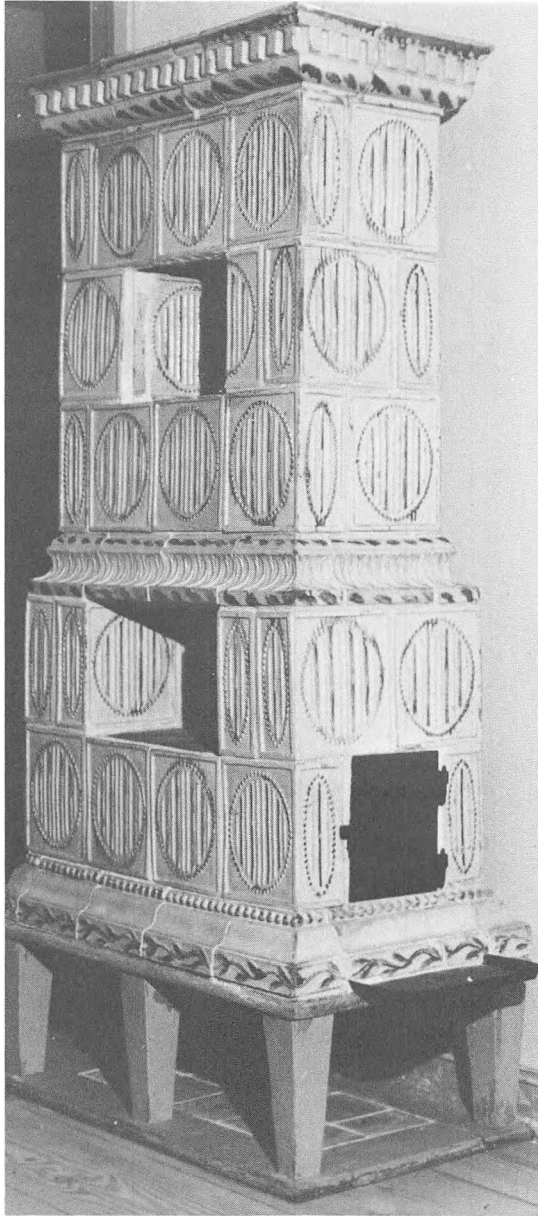

I skifteprotokollerne kan vi følge vurderingsmændenes vandring gennem de huse, som tilhørte boet efter den afdøde. Rum for rum har de optegnet alle genstande og sat vurderingspris på. Vi hører, om tingene er gamle og slidte, eller de er nye og solide. Disse betegnelser skal begrunde vurderingspriserne. En fornem Christiansfeld-kakkelovn som denne vil kun kunne findes i et fornemt bo. Den er lavet i slutningen af 1700-tallet og står i dag på Viborg Stiftsmuseum.

Foto: Ejvind Rasmussen og Arne Sindberg.

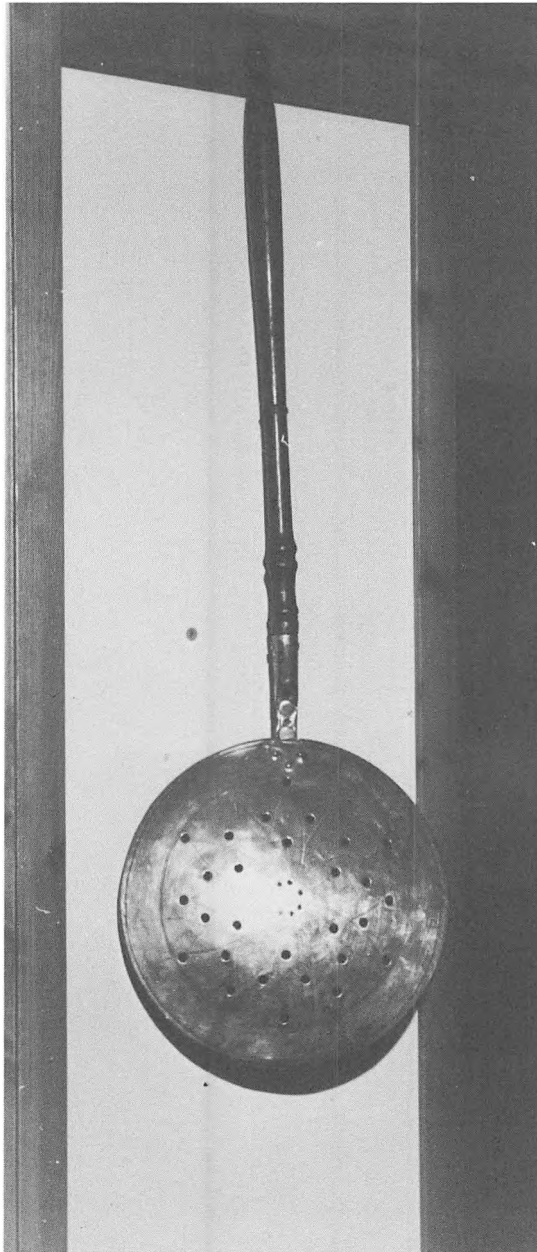

Gennem skifteregistreringernes mange opremsninger af ting, der har omgivet den afdøde, kommer vi tæt ind på fortidens levevis. Da husene ikke var så varme som nu, kunne man i den kolde tid hjælpe sig med et varmebækken som på dette billede til at lune de kolde sengeklæder inden sengetid. Dette har kobberbund og messinglåg med træhåndtag og findes på Viborg Stiftsmuseum.

Foto: Ejvind Rasmussen og Arne Sindberg.

Numrene i denne protokol henviser til skifteforretningernes numre i pakkerne "Konceptskifter m. bilag".
(B 1A.144-156).

- 1755-1793 Afkald for overformynderikapitaler i Dueholm amt 1 pk. B 1A.169
Anm.: Hørende til overformynderiprotokollen 1755-93, henlagt i nummerorden.
- u.å., 1781 Fortegnelser over de umyndiges arvemidler 1 pk. B 1A.170
Anm.: Den ene er ordnet efter arveladerne, den anden efter de umyndiges arvemidler.
- 1782-1787 Fortegnelser på de umyndiges kapitaler 1 pk. B 1A.171
- 1755-1756 Dokumenter vedr. amtmand Hauchs overtagelse af overformynderiet 1 pk. B 1A.172
- 1793-1796 Dokumenter vedr. overformynderiet 1 pk. B 1A.173
Indhold: Specifikation over sluttede skifter 1793-1794. Bilag til overformynderiregnskaberne 1794-1795 og papirer vedr. overformynderiets overdragelse til herredsfogederne 1796.

AMTMANDENS TILSYNSMYNDIGHED

- 1789-1792 Designation over sluttede og usluttede skifter. 1 pk. B 1A.164

AMTET SOM ARKIVINSTANS

Samfrænde-, kommissions- eller executorboskifter efter følgende personer:

- 1680ff Fru Aletta von d. Cammer, enke efter Leonhard Marselis, Dueholm kloster 1 bd. B 1A.106
Anm.: Må ikke udlånes.
- 1752-1755 Kancelliråd Hans Carstensen Langballe og hustru Maren Wahre, Nørhågård 1 pk. B 1A.107

Se endvidere: B 1A.157 (se side 42).

SKIVEHUS AMT -1789

AMTMANDENS SKIFTE- OG OVERFORMYNDERIMYNDIGHED

Amtmandens skiftejurisdiktion fortsatte indtil 1809 (reskript af 22.12. 1809). Skifterne fra denne periode findes i Viborg amts arkiv (B 4), dels i form af pakkesager indeholdende skifteprotokoller autoriseret for hvert enkelt skifte 1790ff. og dels indført i amtets skifteprotokoller. Efter 1796 synes en del skifter ikke at være blevet indført i protokollerne.

1751-1796 Skifteprotokoller		
A 1751-63	1 bd.	B 3A.13
Anm.: Med alfabetisk efternavnsregister (kopi på læsesalen).		
B 1762-74	1 bd.	B 3A.14
Anm.: Med alfabetisk efternavnsregister (kopi på læsesalen).		
1774-89	1 bd.	B 3A.15
Anm.: Med alfabetisk efternavnsregister (kopi på læsesalen). Særdeles medtaget af fugt. Indeholder et enkelt skifte fra 1765.		
1789-96	1 bd.	B 3A.16
1741-1773 Skifte- og overformynderisager	1 pk.	B 3A.16 A
Samtlige sager findes omtalt i skifteprotokollerne 1751-74 (B 3A.13-14) med undtagelse af skiftet efter Jens Christensen og hustru i Ø. Møjbæk, Thorum, død 1767.		

VIBORG STIFTAMT OG HALD AMT -1789

AMTMANDENS SKIFTE- OG OVERFORMYNDERIMYNDIGHED

Amtmandens skiftejurisdiktion fortsatte indtil 1809. (Reskript af 22.12.1809). Skifterne fra denne periode findes i Viborg amts arkiv (B 4), dels i form af pakkesager indeholdende skifteprotokoller autoriseret for hvert enkelt skifte 1790ff. og dels indført i amtets skifteprotokoller. Efter 1796 synes en del skifter ikke at være blevet indført i protokollerne.

1698-1798 Skifteprotokoller		
1698-1725	1 bd.	B 3B.67
Anm.: Med alfabetisk efternavnsregister (kopi på læsesalen).		
1765-82	1 bd.	B 3B.68
Anm.: Med alfabetisk efternavnsregister (kopi på læsesalen).		
1781-89	1 bd.	B 3B.69
Anm.: Med alfabetisk efternavnsregister (kopi på læsesalen).		
1788-98	1 bd.	B 3B.70
Anm.: Med alfabetisk efternavnsregister (kopi på læsesalen).		
1770-1776 Diverse vedrørende skifte- og overformynderi ..	1 pk.	B 3B.71
Anm.: Herunder bl.a. sager vedr. byfoged Helmichs skifte i Skive.		

AMTMANDENS TILSYNSMYNDIGHED

1762-1788 Korrespondance og indberetninger angående Nibe	1 pk.	B 3B.42
Anm.: Heri bl.a. skiftedesignationer.		

AMTET SOM ARKIVINSTANS

Samfrænde-, kommissions- eller executorboskifter efter følgende personer:

- 1735-1739 Borgmester Hans Knudsen Rafn, Viborg 1 pk. B 3B.54
Anm.: Ikke alle dokumenter synes at være bevaret.
- 1776-1777 Hans Henrich Jørgensen, Ørslevkloster 1 pk. B 3B.59A
Anm.: Protokollens begyndelse mangler. I kommissionen fremlagdes 1776 dokumenter fremsendt af executorerne i Jacob Himmerigs bo, Ålborg.
- 1779 Byskriver Johan Antonius Ermandinger, Skive 1 pk. B 3B.56
Anm.: Protokollen mangler. Dog findes et hefte indeholdende registrering og vurdering.
- 1780-1786 Kommissionssagen Christen Linde de Fridenreich (død 1786) contra skifteforvalterne (Viborg magistrat) i broderen major Frantz de Fridenreichs dødsbo 1 pk. B 3B.58
Anm.: I pakken findes 1775-89 dokumenter til major Frantz de Fridenreichs dødsbo (udtaget af Sebberkloster godsarkiv).
- 1786 Jørgen Ditlev greve Trampe, Stårupgaard, Højslev sogn 1 læg B 3B.57
- 1789 Herredsfoged Hans Jørgen Hetlev og hustru Ide Christence Obel, Viborg 1 bd. B 3B.59
Anm.: Skiftet synes ikke at være afsluttet.

KALØ AMT (1683-1793) MED DRONNINGBORG, MARIAGER OG SILKEBORG AMTER 1793-94.

AMTMANDENS SKIFTE- OG OVERFORMYNDERIMYNDIGHED

Skifte- og overformynderimyndigheden i Kalø, Dronningborg, Mariager og Silkeborg amter overgik fra amtmanden til herredsfogderne ved reskript af 6.12.1793.

- 1709-1795 Skifteprotokoller
- 1709-23 1 bd. B 4A.87
Anm.: Med kronologisk og alfabetisk efternavnsregister (kopi på læsesalen).
- 1723-56 1 bd. B 4A.88
Anm.: Med kronologisk og alfabetisk efternavnsregister (kopi på læsesalen).
- 1758-75 1 bd. B 4A.89
Anm.: Med kronologisk og alfabetisk efternavnsregister (kopi på læsesalen).
- 1774-94 1 bd. B 4A.90
Anm.: Med kronologisk og alfabetisk efternavnsregister (kopi på læsesalen).
- 1790-94 1 bd. B 4A.91
Anm.: Med alfabetisk efternavnsregister (kopi på læsesalen).

- 1790-95 1 bd. B 4A.92
 Anm.: Med alfabetisk efternavnsregister (kopi på læsesalen).
- 1752-1794 Konceptskifter m. bilag samt dokumenter vedr. skiftevesen
- 1752-55, 1776-78 1 pk. B 4A.93
 Anm.: Med kronologisk register (kopi på læsesalen).
- 1779-87 1 pk. B 4A.94
 Anm.: Med kronologisk register (kopi på læsesalen).
- 1788-94 1 pk. B 4A.95
 Anm.: Med kronologisk register (kopi på læsesalen).
- 1758-1776 Overformynderibogen for de under Kalø amt faldne arveparter 1 bd. B 4A.97
 Anm.: Affattet 1778.
- 1758-1776 Dokumenter til overformynderiprotokollen 1 pk. B 4A.97A
- 1757ff Dokumenter vedr. C.R.P. Gersdorffs overtagelse af overformynderiet 1 pk. B 4A.98
 Anm.: Indeholder revision af skifteprotokollerne 1730-56, kopier af skifteprotokoller, m.v.
- AMTMANDENS TILSYNSMYNDIGHED*
- 1776 Indberetninger fra proprietærerne om protokoller ... 1 pk. B 4A.50
- 1788-1793 Skiftedesignationer 1 pk. B 4A.96
 Anm.: 1788-93 for Kalø amt, 1793 for Dronningborg, Silkeborg og Mariager amter.
- AMTET SOM ARKIVINSTANS*
- Samfrænde-, kommissions- eller executorboskifter efter følgende personer:
- 1717 Margrethe Krabbe, enke efter gehejmeråd, stiftsbefalingsmand Erik Rosenkrantz, Rosenholm og Vosnæsgaard 1 bd. B 4A.61
- 1723 Palle Krag, Katholm 1 pk. B 4A.62
- 1752 Forpagter Søren Clausen Trane, Clausholm 1 hf. B 4A.63
 Anm.: Skiftet foretoges på Rosenholm den 20.1.1752
- 1771 Elisabeth Weigner, gift med Thorn Thornsen, Vosnæsgaard 1 pk. B 4A.64
- 1789-1791 Thorn Thornsen, forpagter på Estrup og ejer af Rolsøgaard
- 1789-91 Skifteprotokol 1 bd. B 4A.65
- 1789-91 Dokumenter 1 pk. B 4A.66
- Genparter af skifteprotokollen med indførte dokumenter 3 bd. B 4A.67-69
 Anm.: 3 stk. ens genparter.
- 1791 Kancelliråd Hans Fønss, Løvenholm 1 hf. B 4A.70

SILKEBORG OG MARIAGER AMTER 1671-1716.

AMTMANDENS SKIFTEMYNDIGHED

1707-1708 Konceptskifter 1 bd. B 4B.1
 Indhold: 1707 Kommerceråd Johan Trane, Hammergegård,
 Hammer sogn, 1708 Frederik Hansen, Lille Tollund, Ej-
 strup sogn.

DRONNINGBORG, SILKEBORG OG MARIAGER AMTER 1716-93 MED KALØ AMT 1793-94

AMTMANDENS SKIFTEMYNDIGHED

Skifte- og overformynderymyndigheden i Dronningborg, Silkeborg, Mariager og Kalø amter overgik fra amtmanden til herredsfogderne ved reskript af 6.12.1793

1716-1726 Skifteprotokol 1 bd. B 4D.55
 Anm.: Med alfabetisk efternavnsregister (kopi på læse-
 salen).

1791-1793 Dokumenter til skiftet efter forvalter Poul Poul-
 sen, Clausholm 1 pk. B 4D.56

AMTMANDENS TILSYNSMYNDIGHED

1790-93 Godsskiftedesignationer for Gislum herred 1 pk. B 4D.57
 Anm.: Vedrører skifteforretninger på Nøragergård 1719-
 92, Volstrup 1770-90, Gunderupgård 1722-92, Hessel 1775-
 92, Lerchenfeldt 1773-92, Restrup 1791, Vivebrogård 1791,
 Testrupgård 1791, Hvanstrup 1792.

AMTET SOM ARKIVINSTANS

1785-1788 Dokumenter til executorskiftet efter Poul Møller,
 Skovsgaard 1 pk. B 4D.34

ÅRHUS STIFTAMT, HAVREBALLEGÅRD OG STJERNHOLM AMTER 1682-1799

AMTMANDENS SKIFTE- OG OVERFORMYNDERIMYNDIGHED

Skifte- og overformynderymyndigheden i Århus stiftamt, Havreballegård og Stjernholm amter overgik fra amtmanden til herredsfogederne ved reskript af 6.12.1793.

- 1726-1797 Skifteprotokoller
- 1726-43 1 bd. B 5A.470
Anm.: Med kronologisk register (kopi på læsesalen).
- 1753-68 1 bd. B 5A.471
Anm.: Med alfabetisk efternavnsregister (kopi på læsesalen).
- 1766-80 1 bd. B 5A.472
Anm.: Med alfabetisk efternavnsregister (kopi på læsesalen).
- 1777-89 1 bd. B 5A.473
Anm.: Med kronologisk register (kopi på læsesalen).
- 1790-97 1 bd. B 5A.474
Anm.: Med alfabetisk efternavnsregister (kopi på læsesalen).
- 1725-1792 Skifteforretninger
- Anm.: Har været afleveret til Århus amt. Angår Hasle, Ning, V. Lisbjerg og Nim herreder. De sidste 5 pakker tilbageførtes dels fra Skanderborg og dels fra Århus amt. Kronologisk register til alle skifterne er indlagt i første pakke (kopi på læsesalen).
- 1725, 1728 og 1734 1 pk. B 5A.475
- 1742-49 1 pk. B 5A.476
- 1753-64 1 pk. B 5A.477
- 1765-73 1 pk. B 5A.478
- 1775-77 1 pk. B 5A.479
- 1779-92 1 pk. B 5A.480
- 1747 og 1783 Bilag til skifter 1 pk. B 5A.481
Anm.: Dokumenter til skifter efter Thøger Fogh til Jensgård, død 23.2.1747 og Jacob v. Müllen til Daugaard, død 1779.
- 1776-1777 Skifteforretning i dødsboet efter kancelliråd Lars Ammitzbøll og hustru Maria Sophia Rohde, Rask, Hvirring sogn 1 pk. B 5A.482
- 1777 Skifteprotokol i dødsboet efter konferentsråd Constantin Augustus Charisius, Konstantinsborg 1 bd. B 5A.483
- 1778-1780 Skifteprotokol i dødsboet efter landinspektør og landmåler Hermann Hegelahr, Rårup 1 pk. B 5A.484
- 1787-1788 Skifteprotokol i dødsboet efter Christen Lyngby, Klaks mølle 1 hf. B 5A.485
- 1788-1794 Overformynderiregnskaber m.m. vedr. Hasle, Vester Lisbjerg og Ning herreder 1 pk. B 5A.486
- AMTMANDENS TILSYNSMYNDIGHED**
- 1789-1794 Designationer over sluttede og usluttede skifter i Horsens og Skanderborg 1 pk. B 5A.469

AMTET SOM ARKIVINSTANS

Samfrænde-, kommissions- eller executorboskifter efter følgende personer:

1736-1737 Bodil Lydrichsdatter, gift med Rasmus Jørgensen Wulf, Horsens	1 bd.	B 5A.379
1739-1742 Peder Thomsen Bering og hustru Elisabeth Chatrine Hoffgaard, Horsens	1 bd.	B 5A.380
1746-1748 Handelsmand Niels Lauridsen Nyland, Horsens ...	1 bd.	B 5A.381
1767-1771 Postmester Christian Weigner og hustru Johanne Marie Kiersgaard, Århus	1 bd.	B 5A.382
Anm.: Behandlet af Århus byret.		
1770-1773 Rådmand og købmand Hans Nyland, Horsens		
I. Hovedbogsekstrakt med alfabetisk fornavnsregister ..	1 bd.	B 5A.383
II. Skifteforretning	1 bd.	B 5A.384
III. Kópibog	1 bd.	B 5A.385
1784-1786 Cathrine Marie Foss, enke efter Kancelliråd Hans Eilersen Steenfeldt, Randers	2 pk.	B 5A.386-387
1789-1793 Christian Frederik baron Guldencrone, Moesgaard		
Anm.: Baronen døde den 10.11.1788 i Wien.		
1789-93 Skifteprotokol	1 bd.	B 5A.388
Dokumenter I	1 pk.	B 5A.389
Anm.: Bilag nr. 1-97 til skifteprotokollen.		
Dokumenter II	1 pk.	B 5A.390
Anm.: Bilag A-M til skifteprotokollen.		
Dokumenter III	1 pk.	B 5A.391
Anm.: Kommissionens indkomne og udgående breve + di- verse dokumenter.		
Dokumenter IV a	1 pk.	B 5A.392
Anm.: 1786-87 Husholdningsregnskaber i Wien.		
Dokumenter IV b	1 pk.	B 5A.392a
Anm.: 1788 Husholdningsregnskab i Wien.		
Dokumenter V	1 pk.	B 5A.393
Anm.: 1788-90 Regnskaber over Wilhelmsborg, Moesgaard og Østergaard.		
Dokumenter VI	1 pk.	B 5A.394
Anm.: Diverse dokumenter modtaget fra Wien.		
Dokumenter VI	1 pk.	B 5A.395
Anm.: Diverse dokumenter modtaget fra Wien.		
1789-1791 Købmand Niels Jensen Kieldrup, Århus	1 bd.	B 5A.396
	1 pk.	B 5A.397
1789-1793 Generalauditor Christian Kallager, Randers	1 bd.	B 5A.398
Anm.: Boet behandledes oprindeligt i.h.t. forordning af 6.12.1743, § 21.		
1792-1793 Tolder Jørgen Koefoed, Horsens	1 bd.	B 5A.399
1793-1797 Købmand Johan Joseph Wentzel, Århus	1 bd.	B 5A.400
	1 pk.	B 5A.401

SKANDERBORG OG ÅKJÆR AMTER 1661-1799

AMTMANDENS SKIFTE- OG OVERFORMYNDERIMYNDIGHED

Skifte- og overformynderimyndigheden i Skanderborg og Åkjær amter overgik fra amtmanden til herredsfogderne ved kancelli promemoria af 22.6.1799.

1702-1707 Skifteprotokol	1 bd.	B 5C.212
Anm.: Med alfabetisk efternavnsregister (kopi på læsesalen).		
1730-1798 Skifteprotokoller		
1730-70	1 bd.	B 5C.213
Anm.: Med alfabetisk efternavnsregister (kopi på læsesalen).		
1770-82	1 bd.	B 5C.214
Anm.: Med alfabetisk efternavnsregister (kopi på læsesalen).		
1782-91	1 bd.	B 5C.215
Anm.: Med alfabetiske for- og efternavnsregistre (kopi af efternavnsregister på læsesalen).		
1792-98	1 bd.	B 5C.216
Anm.: Med alfabetiske for- og efternavnsregistre (kopi af efternavnsregister på læsesalen).		
1787-1795 Kopibog til skifteprotokollen	1 bd.	B 5C.217
1704-1736 Skifteforretninger		
Anm.: Register: Se B 5C.222		
1704-09	1 pk.	B 5C.218
1710-22	1 pk.	B 5C.219
Anm.: Tilbageført fra Skanderborg amt.		
1724-30	1 pk.	B 5C.220
Anm.: Tilbageført fra Skanderborg amt.		
1731-36	1 pk.	B 5C.221
Anm.: Tilbageført fra Skanderborg amt.		
1704-1736 Kronologisk register til skifteforretninger ...	1 bd.	B 5C.222
Anm.: Kopi på læsesalen.		
1716-1717 Skifteakt i boet efter jomfru Agatha Rodsteen, Rodsteenseje	1 hf.	B 5C.223
1724-1725 Skifteakt i boet efter Søren Lauritzens hustru Johanne Lauritzdatter Møller, Vorsø, Søvind sogn	1 bd.	B 5C.224
1725 Skifteakt i boet efter Just Rosenmejer, Alrø	1 bd.	B 5C.225
1728-1730 Skifteakt i boet efter oberstløjtnant Wentzel Friderich von Redder, Åkjær	1 bd.	B 5C.226
1729-1730 Skifteakt i boet efter ritmester Friderich Esmann, Vestbirk	1 bd.	B 5C.227
1792 Dokumenter til skiftet efter kirkeinspektør, justitsråd Troels Bertelsen, Eldrup	1 pk.	B 5C.228

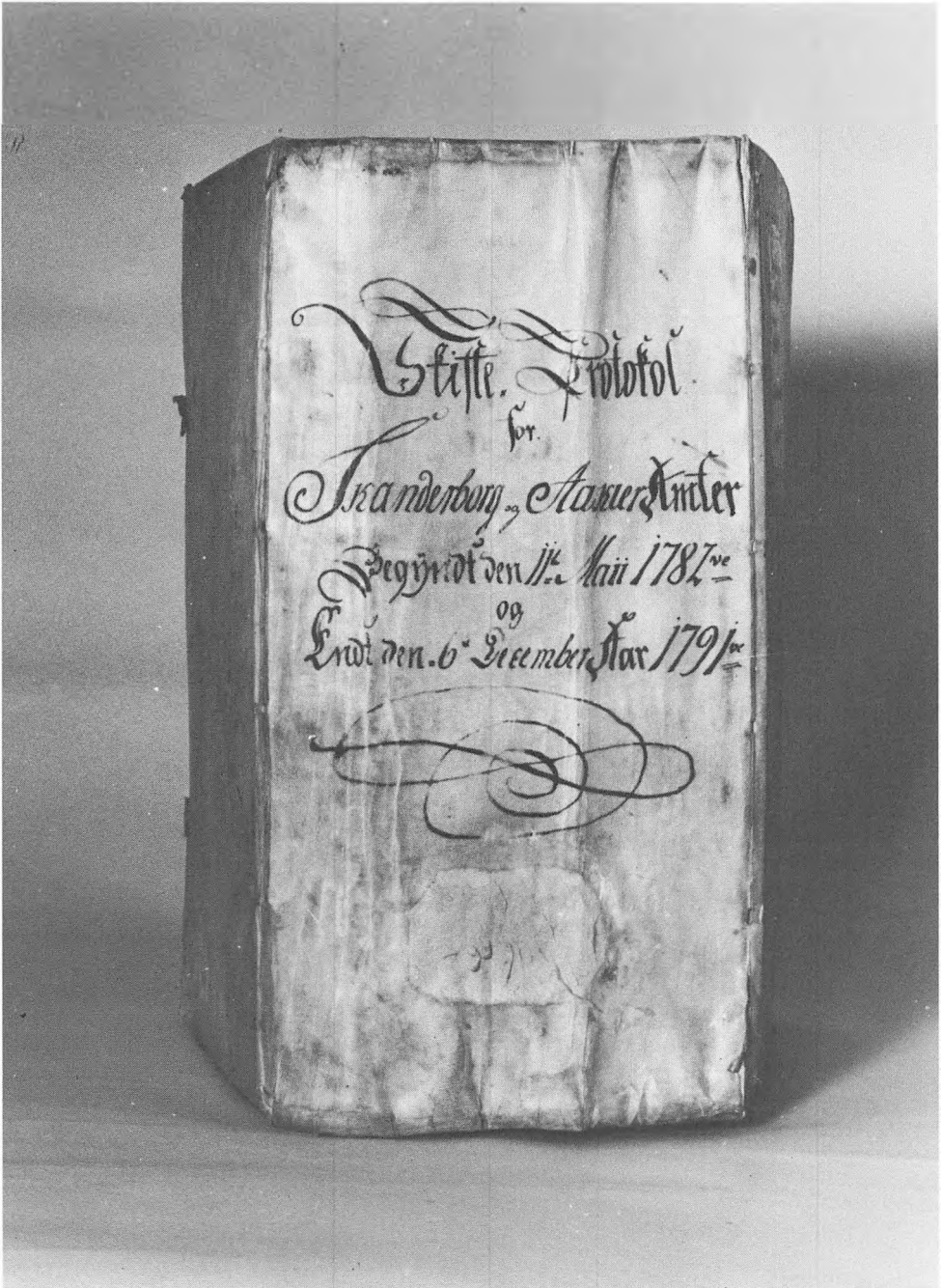

Mange af de bevarede skifteprotokoller er utroligt flotte, med deres hvide pergamentsbind med svungne bogstaver over de brede rygge. Denne protokol omfatter skifterne i Skanderborg og Aakjær amter fra den 11. maj 1782 til den 6. december 1791.

Landsarkivet for Nørrejylland, B 5C.215. Foto: Ejvind Rasmussen.



Inde i protokollerne opregnes alle de ejendele, der har tilhørt afdøde og hans eller hendes ægtefælle, således at vi kan få et indtryk af, hvordan der så ud inden døre. Til de mere værdifulde bodele hører et engelsk mahognistandur som dette fra omkring 1800. Det står på Viborg Stiftsmuseum.

Foto: Ejvind Rasmussen og Arne Sindberg.

1730-1731 Fortegnelse over skifte- og overformynderriforretningerne ved amtmænd Grabous død 1730 1 pk. B 5C.211A

AMTET SOM ARKIVINSTANS

Samfrønde-, kommissions- eller executorboskifter efter følgende personer:

1723-1728 Ellen Marie Lange (død i Østbirk), enke efter generalmajor Christian Fursmann 1 pk. B 5C.185

1795 Niels Gundorph og hustru Kirsten Bødker, Nissumgaard, Hylke 1 pk. B 5C.186

1796-1799 Kammerråd Peder Herschend, Gesing Ødemølle (Herschendsgave), Fruering 1 bd. B 5C.187

KOLDINGHUS AMT -1796.

AMTMANDENS SKIFTE- OG OVERFORMYNDERIMYNDIGHED

Skifte- og overformynderyndigheden i Koldinghus amt overgik fra amtmænd til herredsfogderne ved reskript af 6.12.1793.

1774-1788 Journal over indberettede dødsfald til skifters holdelse 1 bd. B 6C.211

1745-1794 Skifteprotokoller

A. 1745-54 1 bd. B 6C.212
Anm.: Med alfabetisk efternavnsregister (kopi på læsesalen).

B. 1751-60 1 bd. B 6C.213
Anm.: Med alfabetisk efternavnsregister (kopi på læsesalen).

A. 1771-73 1 bd. B 6C.214
Anm.: Med alfabetisk efternavnsregister (kopi på læsesalen).

B. 1771-74 1 bd. B 6C.215
Anm.: Med alfabetisk efternavnsregister (kopi på læsesalen).
Anm.: Bagi et executorskifte efter Michel Rind, Schou-dallund. Med alfabetisk efternavnsregister (kopi på læsesalen).

A. 1771-76 1 bd. B 6C.216
Anm.: Med alfabetisk efternavnsregister (kopi på læsesalen).

B. 1774-77 1 bd. B 6C.217
Anm.: Med alfabetisk efternavnsregister (kopi på læsesalen).

A. 1780-85 1 b. B 6C.218
Anm.: Med alfabetisk efternavnsregister (kopi på læsesalen).

B. 1782-86	1 bd.	B 6C.219
Anm.: Med alfabetisk efternavnsregister (kopi på læsesalen).		
C. 1784-88	1 bd.	B 6C.220
Anm.: Med alfabetisk efternavnsregister (kopi på læsesalen).		
D. 1786-89	1 bd.	B 6C.221
Anm.: Med alfabetisk efternavnsregister (kopi på læsesalen).		
1782-94	1 bd.	B 6C.222
Anm.: Med alfabetisk efternavnsregister (kopi på læsesalen).		
1788-94	1 bd.	B 6C.223
Anm.: Defekt s. 9-10. Med alfabetisk efternavnsregister (kopi på læsesalen).		
1790-94	1 bd.	B 6C.224
Anm.: Indrettet i.h.t. kancelliets skrivelse af 24.4.1790. Med alfabetisk efternavnsregister (kopi på læsesalen).		
1790-93	1 bd.	B 6C.225
Anm.: Defekt. Med alfabetisk efternavnsregister (kopi på læsesalen).		
1697-1792 Skiftebreve		
1697-1721	1 pk.	B 6C.226
Anm.: Med kronologisk register (kopi på læsesalen). Henlagt efter reversal I på slutdato.		
1742-75	1 pk.	B 6C.227
Anm.: Med kronologisk register (kopi på læsesalen). Henlagt efter begyndelsesår.		
1776	1 pk.	B 6C.228
Anm.: Skifte efter oberstløjtnant Hans Wilhelm von Rosenvinge, Ballesgaard, Egtved sogn.		
1776-83	1 pk.	B 6C.229
Anm.: Med kronologisk register (kopi på læsesalen). Henlagt efter begyndelsesår.		
1784-92	1 pk.	B 6C.230
Anm.: Med kronologisk register (kopi på læsesalen). Henlagt efter begyndelsesår.		
1693-1771 Konceptskifter med dokumenter		
1693-1766	1 pk.	B 6C.231
Anm.: Skifter, som ikke er anført i reversalerne. Med kronologisk register (kopi på læsesalen).		
1701-18, 1743-46	1 pk.	B 6C.232
Anm.: Reversal I, bl. 304-326, 346. Nr. 5-27 og 16-28. Register i B 6C.236A.		
1748-53. Nr. 3-32	1 pk.	B 6C.233
Anm.: Register i B 6C.236A		
1754-55. Nr. 33-46	1 pk.	B 6C.234
Anm.: Register i B 6C.236A		
1756-64. Nr. 50-84	1 pk.	B 6C.235
Anm.: B 6C.233-235: Reversal IIa, s. 81-85. Register i B 6C.236A		
1764-71	1 pk.	B 6C.236
Anm.: Reversal II b, c. Register i B 6C.236A.		

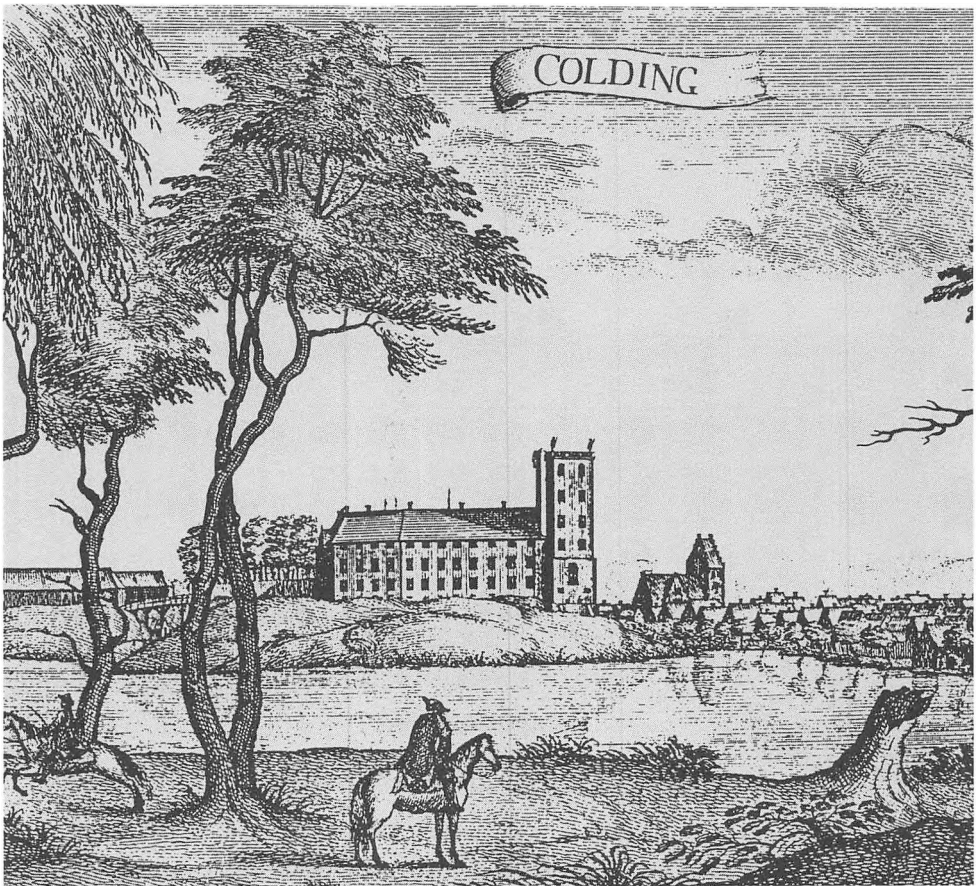

Koldinghus slots bygningshistorie går tilbage til middelalderen, men flere konger har senere gennem ombygninger sat deres præg på slottet. Fra Christian IV stammer bl.a. "Kæmpetårnet", som kongen ønskede opført formentlig efter inspiration fra Kronborg. På slottet boede først lensmanden, senere hans afløser den kongeligt udnævnte amtmand. Erich Pontoppidan: Den danske Atlas, V, København 1769, s. 878.

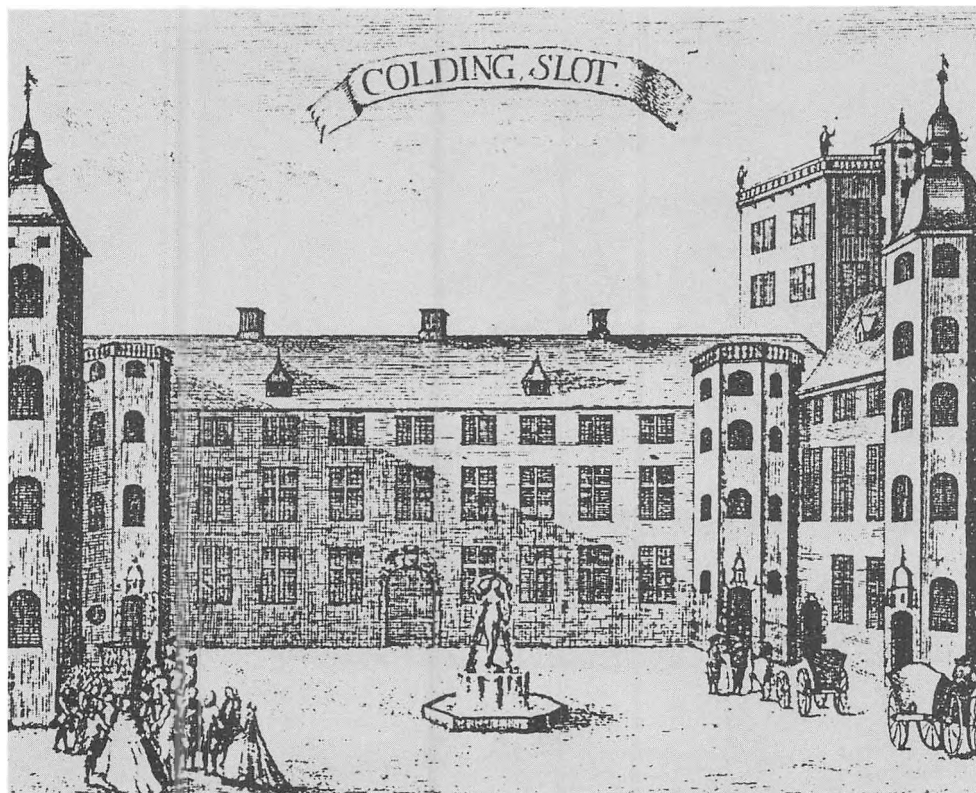

Amtmanden var kongens repræsentant i amtet. Derfor havde han en række administrative opgaver at tage vare på, bl.a. skifteadministrationen. Det betød, at mange mennesker havde behov for at henvende sig til amtmanden i forskellige ærinder. Det leben, dette måtte give anledning til, har den kvindelige kunstner, Alexia von Lode, fanget meget fint på dette stik af den indre slotsgård på Koldinghus.

Erich Pontoppidan: Den danske Atlas, V, København 1769, s. 890.

- 1701-1771 Alfabetisk efternavnsregister til konceptskiftebreve 1 bd. B 6C.236A
 Anm.: Udarbejdet 1978. Er register til B 6C.232-236 (kopi på læsesalen).
- 1771-1793 Konceptskifter med bilag
 Anm.: Alle skifter, som i reversalerne er anført som sluttede før 1774, er så vidt muligt ordnet efter disse. I reversal III 1773-93 findes ingen fortegnelse over sluttede skifter, hvorfor skifterne fra den tid er henlagt efter skiftets begyndelsesår. I pakkerne findes også bilag, som hører til skifter, der enten ikke findes mere, eller som findes blandt skiftebrevene. Til B 6C.237-239 findes samlet kronologisk register (kopi på læsesalen). Til B 6C.240-263 findes samlet alfabetisk efternavnsregister (kopi på læsesalen).
- | | | |
|----------------------------|-------|----------|
| 1771-72, nr. 1-59 | 1 pk. | B 6C.237 |
| 1772-73, nr. 60-100 | 1 pk. | B 6C.238 |
| 1773-74, nr. 101-145 | 1 pk. | B 6C.239 |
| 1771-72 | 1 pk. | B 6C.240 |
| 1773 | 1 pk. | B 6C.241 |
| 1774 a | 1 pk. | B 6C.242 |
| 1774 b | 1 pk. | B 6C.243 |
| 1775 | 1 pk. | B 6C.244 |
| 1776 a | 1 pk. | B 6C.245 |
| 1776 b | 1 pk. | B 6C.246 |
| 1777 a | 1 pk. | B 6C.247 |
| 1777 b | 1 pk. | B 6C.248 |
| 1778 | 1 pk. | B 6C.249 |
| 1779 | 1 pk. | B 6C.250 |
| 1780 a | 1 pk. | B 6C.251 |
| 1780 b | 1 pk. | B 6C.252 |
| 1781 | 1 pk. | B 6C.253 |
| 1782 a | 1 pk. | B 6C.254 |
| 1782 b | 1 pk. | B 6C.255 |
| 1783-84 | 1 pk. | B 6C.256 |
| 1785 a | 1 pk. | B 6C.257 |
| 1785 b | 1 pk. | B 6C.258 |
| 1786-87 | 1 pk. | B 6C.259 |
| 1788 | 1 pk. | B 6C.260 |
| 1789 | 1 pk. | B 6C.261 |
| 1790-91 | 1 pk. | B 6C.262 |
| 1792-93 | 1 pk. | B 6C.263 |
- 1718-1796 Kvitteringer og afkald 1 pk. B 6C.264
 Anm.: Kvittering for og afkald på arv, samlet og henlagt på slutningsdatoerne for de skifter, hvortil de hører. Med register.
- 1733-1793 Kopier af kgl. konfirmationer af testamenter eller af bevillinger til at sidde i uskiftet bo 1 pk. B 6C.265
- 1790-1791 Skiftekopibog 1 bd. B 6C.266
 Anm.: Afskrifter af dokumenter, som er indlemmet i skifterne.
- 1763-1765 Overformynderi protokol 1 bd. B 6C.267
 Anm.: Brudstykke.

- 1774-1775 Overformynderiprotokol 1 bd. B 6C.268
 Anm.: Sognevis ordnet fortegnelse over skifter afholdt 1740-1775 med angivelse af arvingernes navne, afkaldenes og obligationernes datoer. Se fortalen til overformynderiprotokollen 1780-86.
- 1780-1786 Overformynderiprotokol 1 bd. B 6C.269
 Anm.: 1. Fortale af Hans de Hoffmann om hans reform af amtets overformynderivæsen. 2. Sognevis ordnet fortegnelse over afholdte skifter, arvingernes navne, alder og arv, formyndernes navne samt pengenes anbringelse og endelige afkald. 3. Fortegnelse over de fra amtshuset udsatte børnepenge. 4. Alfabetisk sogneregister.
- 16.2.-1.10.1796 Overformynderiprotokol 1 hf. B 6C.270
- 1742 "Examination" 1 hf. B 6C.271
 Anm.: Sognevis affattet fortegnelse over skifter afholdt 1701-1738 med de umyndiges navne og med redegørelse for de under overformynderiet sorterende arvemidlers anbringelse i 1742.
- 1737-1795 Diverse dokumenter vedr. overformynderivæsenet 1 pk. B 6C.272
 Anm.: 1. 1737-95 Regnskab for vægemål og overformynderivæsenet. 2. 1745-94 Obligationer. 3. 1764-65 Specifikation over skifterne i rytterdistriktet. 4. Designation over skifter sluttet 1775-76 med oplysninger om arvemidlernes anbringelse 1777. 5. Amtmand Sporons undersøgelse af panteobligationer angående overformynderiet udstedt i stiftamtmand Hellfrieds konstitutionstid 1793.
- 1774 Undersøgelsesprotokol over selvejerbøndernes skifter 1 bd. B 6C.273
 Anm.: Se fortalen til overformynderiprotokollen 1780-86.

AMTMANDENS TILSYNSMYNDIGHED

- 1698-1796 Indkomne breve vedr. skifte- og overformynderivæsen
- 1698-1793 (div. år) 1 pk. B 6C.134
- 1794-96 1 pk. B 6C.135
- 1788, 1791-1794 Skiftedesignationer 1 pk. B 6C.210

AMTET SOM ARKIVINSTANS

- 1717 Skifteakt i boet efter kancelliråd, krigskommissær Nicolai Nissen på Ruballegård 1 bd. B 6C.175
 Anm.: Protokollen er defekt. Side 1-14, 17-32 og 35-36 samt slutningen mangler.
- 1786-1788 Protokol og dokumenter i forpagter Christian Kaalunds opbudsbo, Margrethelund, Højen 1 pk. B 6C.176

HJØRRING AMT

AMTMANDENS TILSYNSMYNDIGHED

1826-1844 Korrespondance angående forvaltningen af overformyndiermidlerne 1 pk. B 1.787
Anm.: Mest ujournaliseret.

1868ff Journaler og journalsager: Gruppe 10 omfatter overformyndieri- og skiftevæsen.
Anm.: Før 1868 findes intet fast nummer i journalen for overformyndieri- og skiftevæsen.

1793-1809 Fortegnelser over umyndiges midler i.h.t. re- skript af 10.7.1789.
1793-95 1 pk. B 1.943
1796-1800 1 pk. B 1.944
1802-04, 1808-09 1 pk. B 1.945

1803-1859 Protokolvisitationen
1803, 1805-12, 1822-30, 1843-37 1 pk. B 1.946
1838-41 1 pk. B 1.947
1842-44, 1849-59 (diverse år) 1 pk. B 1.948
Anm.: Heri tillige anmeldelser af, hvad der ved hver jurisdiktion er faldet den kgl. kasse til indtægt, designationer over sluttede og usluttede skifter, anmeldelser om 20%-afgiften til justitsfonden, amtstuekvitteringer m.m.

AMTET SOM ARKIVINSTANS

Samfrænde-, kommissions- eller executorboskifter efter flg. personer:

1789-1795 Hans Meulengracht, Ugilt præstegård 1 pk. B 1.885
Anm.: De fleste dokumenter mangler.

1793-1799 Peder Mørch, Boller	1 pk.	B 1.886
Anm.: 1: Som bilag til skiftet findes fogedregnskab for Boller 1788-96.		
Anm.: 2: Executorskifteprotokollen 1793-99 findes indført i B OD.411, se denne.		
1796-1799 Brigadier William Halling (tidl. til Dronninglund og Dronninggård).....	1 pk.	B 1.887
1797-1798 By- og herredsfoged Andreas Brückmann, Ugilt...	1 pk.	B 1.888
1806-1814 Oberst Otto von Ahrenfeldt og hustru Elisabeth Bille Ahrenfeldt, Sæbygaard	1 pk.	B 1.889
1815-1817 Godsejer Joachim Abel, Dronninglund	1 pk.	B 1.890
Anm.: Afleveret fra Dronninglund-Sæby retsbetjentembede.		
1819-1825 Proprietær Niels Steenild, Voergaard	1 pk.	B 1.891
Anm.: Selve skifteprotokollen mangler.		
1835-1838 Elisabeth Dyssel Hillerup og tidligere afdøde mand justitsråd Niels Frederik Hillerup, Børglumkloster	1 bd.	B 1.892
Anm.: 7.2.-16.10.1856 har protokollen været benyttet som cirkulærekopibog for sognefoged Thomas Kristensen Bak.		
1837-1838 Købmand Simon Andersen Brøndum, Skagen	1 bd.	B 1.893
1862-1865 Købmand Jens Tage Krogh, Skagen	1 bd.	B 1.894
	1 pk.	B 1.895
1876-1910 Godsejer Carl Johannes Bruun og hustru Cecilie Elisabeth, f. Kjellerup, Birkumgård, Gøl		
1876-1910 Skifteprotokol	1 bd.	B 1.6269
1902-08 Dokumenter	1 pk.	B 1.6268
1876-96 Kassebog	1 bd.	B 1.896
1897-1910 Kassebog	1 bd.	B 1.897
1880-1882 Proprietær Jens Høyer og hustru Elise, f. Høyer, Hjørring	1 læg	B 1.5747
1881-1889 Petrine Elisabeth, f. Linnemann, enke efter baron Preben Krag Juel Wind Arenfeldt, Sæbygaard, Volstrup	1 læg	B 1.5747
1881 Major Andreas Buntzen von Løgstrup, Frederikshavn ..	1 læg	B 1.5767
1881 Bagermester Hans Peter Thyrring, Frederikshavn	1 læg	B 1.5767
1881-1882 Købmand Hans Severin Karup, Frederikshavn	1 læg	B 1.5767
1882-1883 Ane Jensdatter (død 1879), Krustrup, Sct. Hans sogn, enke efter Niels Chr. Jensen	1 pk.	B 1.5726
1883-1884 Ugift Kirstine Dorothea Magdalene Borregaard, Brønderslev	1 læg	B 1.5807
1884-1886 Gårdejer Christen Sørensen og tidl. afdøde hustru Kirsten Marie Pedersen, Hvirrekjær, Bjergby	1 læg	B 1.5807



Da den kendte Skagensmaler P.S. Krøyer døde den 21. november 1909, blev bobehandlingen gennemført af den sagfører, han selv havde indsat i sit kgl. konfirmerede testamente som executor testamenti. Men i henhold til lovgivningen om amtmandens tilsynsmyndighed med det særlige skiftevesen blev alle arkivalier fra bobehandlingen tilsendt amtmanden over Hjørring amt til eftersyn. Derfor findes de nu i Hjørring amtsarkiv på landsarkivet. Maleriet "Kunstnerens hustru med hund" fra 1892 findes på Skagens museum.

3.

Charlottenborg

77	220	P.S. Krøyer	Jubinde Kattensgaard	44,670 -	
111	221		Franske Komité	1200 -	
75	222		Støb: Markarbejdet	1200 -	
97	223		Hip! Hip! Hurra!	1200 -	
132	224		Fr. Hambel - Stens	800 -	
85	225		Boet af Fru B.C. Krøyer	1000 -	
202	226		Stor Karton - Meldehø	500 -	Kulleges
204	227		Karton til Natterfisker	1000 -	
187	228		Boet - Othavins Kaas	1200 -	Kunsth. K. 304
174	229		Skævt: Grevins Skævt	1000 -	
90	230		Wilk. Bergsøe - Lemper	500 -	
142	231		Apoplex med 7 Døds	800 -	
76	232		Skagenslandske Pap	500 -	
170	233		Schønover - Stærkel Mad	100 -	
182	234		Schloss Engles Havn	1000 -	
218	235		Stærk - Edderens Damp	1500 -	
219	236		Dagney Langen	1000 -	Kunsth. K. 304
136	237		Stærk - Jensen - Lyngsted	300 -	St. de
228	238		Bygtes med Nægel - hæng	500 -	Kunsth. K. 304
14	239		Kultræk til Vortkrønning	800 -	St. Høj P.
4	240		Skallerholens	400 -	
- 214	241		Hambel - Stærk	1200 -	
- 218	242		Karton til Fru. F. Ersted	400 -	Kul.
- 219	243		" " Fru Jacobsen	400 -	d
67	244		" " Mellem (Kort)	400 -	d
85	245		Skævt: Matt. Daphnis & Clair	500 -	
81	246		Stærk - Skævt: Stærket	500 -	Kul
94	247		Lill. Portulak - Meldehø	500 -	
- 211	248		Dampskib - 1885	800 -	
	249		Karton til Natterfisker	300 -	Kul
	250		Jensens Lyngsted	2500 -	St. Padel
135	251		Skævt til Vilhelm - Stærket	800 -	
2	252		" " Silkeborg 1874	500 -	Kunsth. K. 304
246	253		Skævt til Skibstøt	800 -	Stærket
181	254		Karton - Møllmann	800 -	Kul.
110	255		Skævt - Landskabet - Kord	800 -	Kunsth. K. 304
146	256		Stærk - Gauthier & Chapuis	1000 -	
50	257		Stærk - Goud - Stærk	1500 -	
	258		" " Silkeborg	500 -	
			Fransøisk Nr. 16,570 -		

Blandt arkivalierne vedrørende behandlingen af P.S. Krøyers bo findes naturligvis de sædvanlige fortegnelser over hans indbo. Som noget særligt i en kunstmalers bo findes også fortegnelser over de malerier, han ejede - i dette tilfælde dels på Charlottenborg (som på billedet her), dels i hans hjem på Skagen. Det er vurderingspriserne, der er anført i højre kolonne. Man bemærker, at maleriet "Hip! Hip! Hurra" var vurderet til 1.200,00 kr. Iøvrigt findes der som bilag 14 i skifteakten en fortegnelse over P.S. Krøyers medaljer. Boet er omtalt side 59 i denne registratur.

Landsarkivet for Nørrejylland, B 1.6446. Foto: Ejvind Rasmussen.

1884-1885 Husmand Christen Jensen Christiansen, Guldager, Vrejlev sogn	1 pk.	B 1.5826
1886-1889 Fyrskibsfører Peter Henrik eller Henriksen Møller, Læsø	1 pk.	B 1.5865
1887-1888 Johanne Marie, f. Christensen, Hæstrup mølle, enke efter husmand Niels Larsen Kusk, Bagterp	1 pk.	B 1.5889
1888-1894 Maren Sørensdatte og tidl. afdøde mand Christoffer Hansen, Bratbjerggård	1 pk.	B 1.5912
1889-1890 Partikulier Niels Andersen, Hjørring	1 læg	B 1.5990
1890-1892 Mette Jacobsdatte, enke efter Andreas Holm, Hjørring	1 læg	B 1.5964
1890 Frk. Marie Birgitte Jensen, Jerslev	1 læg	B 1.5964
1891-1892 Husejer Jens Pedersen, Stubdrup. Ø. Brønderslev	1 læg	B 1.5990
1892-1894 Gårdejer Julius Vilhelm Nielsen og tidl. afdøde hustru Karen Marie, f. Sørensen, Vrågård, Torslev sogn	1 læg	B 1.5990
1892-1894 Proprietær Carl Frederik Ferdinand Optius Buhl, Tveden, Albæk og hustru Karen, f. Nielsen	1 læg	B 1.6020
1892-1893 Kludesamler Søren Henriksen, Skagen	1 læg	B 1.6020
1893-1894 Proprietær Carl Detlef Outzen, St. Fjemme, Torslev sogn (Dronninglund herred)	1 læg	B 1.6049
1893-1894 Aftægtsmand Ole Christian Christensen, V. Tversted, Tversted sogn	1 læg	B 1.6049
1894-1895 Gårdmand Jørgen Christian Jensen, Dvergetved, Tolne	1 læg	B 1.6075
1894-1895 Frk. Christiane Vilhelmine Høgsted, Hjørring købstad	1 læg	B 1.6075
1895-1896 Husejer Otto Møller Christensen, N. Vrå	1 læg	B 1.6121
1895-1896 Lars Christian Sørensen, Sæby	1 læg	B 1.6121
1896-1898 Gårdejer Ole Sørensen, Lille Skjæggesholt, Tårs	1 læg	B 1.6121
1896-1899 Fyrskibsfører Johan Peter Larssen, Højen, Skagen	1 læg	B 1.6164
1896-1900 Jens Christian Larsen og tidl. afdøde hustru Karen Pedersdatte, Skjødsholm, Jetsmark	1 læg	B 1.6245
1898-1901 Gårdejer Poul Christian Jensen, Vester Hjermitselev	1 læg	B 1.6164
1898 Husejer Mikkell Jensen og tidl. afdøde hustru Kirsten Marie Christensdatte, Vellinghøj, Sct. Olai	1 læg	B 1.6164

1898-1899 Vinhandler Jens Borgen Møller, V. Brønderslev .	1 læg	B 1.6267
1898-1900 Proprietær Marius Wilhelm Nyholm og tidl. afdøde hustru Ane, f. Jensen, Hellumlund	1 læg	B 1.6219
1899-1900 Gårdejer Niels Larsen og tidl. afdøde hustru Marie Pedersdatter, Skjelgården, Dronninglund	1 læg	B 1.6218
1899-1900 Johanne, f. Larsen, enke efter gårdejer Anders Christensen, Volstrup	1 læg	B 1.6218
1899 Frk. Beathe Cathrine Christensen, Jerslev	1 læg	B 1.6219
1899-1902 Købmand Frederik (Fritz) Andreas Kabell og tidl. afdøde hustru Olivia Johanne Christine, f. Holberg, Frederikshavn	1 læg	B 1.6266
1900-1902 Frk. Anna Margrethe Bruun, Sæby	1 læg	B 1.6266
1900-1903 Frederikke Regine, f. Markussen, og tidl. afdøde mand, skibstømrermester Hans Peter Hansen, Frederikshavn	1 læg	B 1.6219
1902 Karen, f. Steffensen, enke efter gårdejer Jens Simonsen, Byrum	1 læg	B 1.6245
1902-1908 Proprietær Rasmus Thorsø Bruun og tidl. afdøde hustru Cecilie Elisabeth, f. Bruun, Boelsgård, Brovst sogn	1 læg	B 1.6267
1902-1904 Frk. Maren Hasselbalch, Vilsbæksminde, Brovst .	1 pk.	B 1.6269
1903-1905 Frk. Ottilia Marie Rottbøll, Ugilt	1 pk.	B 1.6322
1904 Konsul William Schmidt, Frederikshavn	1 læg	B 1.6323
1904-1905 Proprietær Hans Christian Madsen, Sørågård, Albæk	1 læg	B 1.6323
1904-1905 Ungkarl Anders Hovalt Berthelsen, Hjermitslevgård	1 læg	B 1.6323
1904-1917 Købmand Jens Mogensen Beck, Lønstrup	2 pk.	B 1.6324 B 1.6325
1905-1906 Høker Martinus Pedersen, Smidstrup, Sejlstrup .	1 læg	B 1.6350
1905 Mette, f. Christensen, enke efter gårdejer Otto Larsen, Holtegård, Dronninglund sogn	1 læg	B 1.6350
1905 Gård- og møllelejer Peder Christensen, Sdr. Vrå	1 læg	B 1.6350
1906-1918 Lærerinde frk. Mette Marie Simonsen, Præstbro, Albæk	1 læg	B 1.6375
1906-1909 Karen, f. Andersen, og tidl. afdøde mand gård-ejer Lars Jensen, Præstbo	1 læg	B 1.6375

1906-1910 Clara Louise Emilie, f. Lund, og tidl. afdøde mand kaptajn Johan Green Hansen, Frederikshavn	1 læg	B 1.6375
1906 Fhv. gårdejer Jens Christensen og tidl. afdøde hustru Karen Nielsdatter, Try Vestergård, Torslev	1 pk.	B 1.6376
1907-1908 Plantageleder Christian Ludvig Frederik Lautherborn, Pangani, Tysk Øst-Afrika	1 læg	B 1.6400
1907 Husejer Peder Kristian Klausen, Vrå	1 læg	B 1.6400
1907-1908 Frk. Ane Kirstine Christensdatter, Tversted, Terp	1 læg	B 1.6400
1907-1908 Else, f. Andersdatter, enke efter Niels Chr. Christensen, Frederikshavn	1 læg	B 1.6400
1907-1909 Partikulier Lars Christensen Djernes og tidl. afdøde hustru Margrethe, f. Andersen, Brovst	1 læg	B 1.6401
1907-1908 Sophie, f. Jochumsen, enke efter skræddermester Niels Christian Iversen, Hjørring	1 læg	B 1.6401
1908-1912 Gårdejer Herman Jensen og tidl. afdøde hustru Dorthea Johanne Magdalene, f. Andersen, Lille Løgtved, Dronninglund	1 læg	B 1.6421
1908-1910 Mathilde Elisabeth, f. Overgaard, Hjørring, separeret fra proprietær Peter Lund, Ørslev	1 læg	B 1.6421
1908-1909 Digter Holger Henrik Herholdt Drachmann og hustru Sophie Elisabeth, f. Lasson, Skagen	1 læg	B 1.6421
1908-1909 Partikulier Søren Willadsen, Hjørring	1 læg	B 1.6421
1909-1910 Frk. Agnes Augusta Ring, Tannishus, Tversted sogn	1 læg	B 1.6445
1909-1910 Gæstgiver Jørgen Peter Jensen, Sæby	1 læg	B 1.6445
1909-1910 Johanne Marie, f. Thomsen, og tidl. afdøde mand træhandler Jørgen Jensen, Hjørring	1 læg	B 1.6445
1909 Partikulier Lars Christian Nielsen (Dahl), Hjørring	1 læg	B 1.6445
1909-1910 Kunstmaler Peter Severin Krøyer, Skagen	1 pk.	B 1.6446
1911-1913 Lise, f. Christoffersen, enke efter Jeppe Christensen, Gl. Skagen	1 læg	B 1.6486
1911-1915 Røgter Lars Jørgen Nielsen, Liver Mølle	1 læg	B 1.6486
1911-1914 Proprietær Anton Gregers Lassen, Hørbylund	1 pk.	B 1.6487
1912-1916 Købmand, konsul Jørgen Højgaard Nielsen, og tidl. afdøde hustru Else Marie, f. Olesen, Hjørring	1 læg	B 1.6505
1912-1915 Maskinfabrikant Peter Frederik Marinus Sørensen og tidl. afdøde hustru Emilie, f. Wendt, Sæby	1 læg	B 1.6505

1912-1915 Claudimine, f. Clausen, enke efter kammerråd, branddirektør Villads Nielsen Holm, Vedsted	1 læg	B 1.6505
1912-1914 Ane Kirstine, f. Pedersen, Vesterø, Læsø, enke efter gårdejer Niels Espersen, Fastrup, Vammen	1 læg	B 1.6506
1912 Christen Jensen, Idskov, Søndergård, Voer sogn	1 læg	B 1.6506
1912-1914 Arbejdsmand Anders Christian Thomsen og hustru Ane Marie Larsdatter, Torslev	1 pk.	B 1.6507
1913 Partikulier Christen Jensen og tidl. afdøde hustru Ingeborg Cathrine, f. Thomsen, Frederikshavn	1 læg	B 1.6526
1913-1914 Partikulier, fhv. maltgører Andreas Christen- sen, Torslev	1 læg	B 1.6526
1913-1914 Urmager Janus Nielsen, Hjørring	1 læg	B 1.6526
1913-1915 Husejer Lauritz Christian Volkertzen og hustru Kathrine, f. Haar, Hjørring	1 læg	B 1.6527
1913-1915 Fiskehandler Adrianus Wilhelmsen og hustru An- tonette Camilla Nyholm, f. Christensen, Frederikshavn..	1 læg	B 1.6527
1913-1914 Husejer Søren Jensen (Kjeldsen) og hustru Karen, f. Nielsen, Ingstrup mejeriby	1 læg	B 1.6527
1914-1918 Sidse Marie, f. Nielsen, og tidl. afdøde mand gårdejer Ole Nikolaj Andersen, Sønderøxe	1 læg	B 1.6547
1914-1915 Pensioneret lærer Niels Petersen, Dronninglund.	1 læg	B 1.6547
1914-1916 Gårdejerske Margrethe Larsdatter og tidl. af- døde mand Niels Chr. Johnsen, Tranum	1 læg	B 1.6547
1914-1916 Husejer Lars Peter Larsen og tidl. afdøde hus- tru Maren, f. Rasmusdatter, Fjemb hede, Albæk	1 læg	B 1.6547
1914-1917, 1925-1926 Godsejer, cand. jur. Peder Brønnum Scavenius, Voergård Skifteprotokol + bilag 1-250	1 pk.	B 1.6548
Bilag 251-441	1 pk.	B 1.6549
1914-1915 Mariane, f. Christensdatter, enke efter strand- foged Andreas Poulsen Mørk, Sæby	1 læg	B 1.6550
1915 Sara Petrea, f. Winding, enke efter økonom Søren Pe- dersen, Hjørring	1 læg	B 1.6550
1915 Bankdirektør, sagfører Peder Ingvard Knudsen Niel- sen, Frederikshavn	1 læg	B 1.6550
1915 Inger, f. Svensson, Agersted, enke efter arbejds- mand Johannes Andersson, Kvisselholt	1 læg	B 1.6574
1915-1916 Maren, f. Larsdatter Jensen, enke efter Hans Rasmussen, Torslev	1 læg	B 1.6574

1915-1921 Gårdejer Niels Christian Olesen, Store Svangen, Hørby	1 læg	B 1.6574
1915-1917 Johansine Kristiane Jacobine, f. Møller, Hjørring, og tidl. afdøde mand fabrikant Hans Peter Springborg, Ålborg	1 læg	B 1.6575
1915-1916 Husejer Carl Christensen, Høngårdsmark, Sct. Hans	1 læg	B 1.6575
1915 Gårdejer Jørgen Peter Sørensen og tidl. afdøde hustru Dorthea Maria, f. Christensen, Hellum Vestermark ..	1 læg	B 1.6575
1916-1918 Justitsråd, fhv. købmand Frederik Christian Carl Poulsen og hustru Elise Juliane Cathrine Szybrowsky, Sæby	1 læg	B 1.6605
1916-1917 Frk. Noline Thomine Ræbild, Hjørring	1 læg	B 1.6605
1916-1917 Partikulier Thomas Christian Johansen, Frederikshavn	1 pk.	B 1.6606
1917-1922 Maren Marie, f. Bidstrup, enke efter købmand og bankdirektør Hans Christian Høyrup, Hjørring	1 læg	B 1.6637
1917 Partikulier Anders Christian Larsen Sønderstrup og tidl. afdøde hustru Kirsten Laursdatter Christensdatter, Manstrup, Bejstrup	1 læg	B 1.6637
1917 Husejer Thomas Christian Thomsen, Knolde, Skallerup.	1 læg	B 1.6637
1917 Stationsforstander Gerhard Christoph Maximilian Dorph, Frederikshavn	1 læg	B 1.6637
1918-1919 Emilie, f. Morthensen, og tidl. afdøde mand fiskeeksportør Peder Mortensen Asp, Frederikshavn.....	1 læg	B 1.6664
1918-1919 Smedemester Thomas Andersen Thomsen, Dybvad, Skæve	1 læg	B 1.6664
1918-1922 Gårdejer Peder Christen Johansen og tidl. afdøde hustru Sofie Petrea, f. Jensen, Hedegård, Ørum sogn.	1 læg	B 1.6664
1919 Ane Kathrine, f. Olesen, og tidl. afdøde mand partikulier Christian Larsen, Hjørring	1 læg	B 1.6689
1919-1923 Lene, f. Berthelsen, Hjørring, enke efter husejer Lars Jensen, Bagterp, Skt. Hans	1 læg	B 1.6689
1919-1921 Gårdejer Jens Jørgen Madsen, Hønborg, Dronninglund	1 læg	B 1.6689
1919-1921 Juliane, f. Jensen, og tidl. afdøde mand købmand Mathias Olesen, Frederikshavn	1 pk.	B 1.6690
1919-1922 Brænderiejer Thomas Peter Olesen og tidl. afdøde hustru Marie Magdalene, f. Jensen, Hjørring	1 læg	B 1.6691

1919-1920 Bundtmager Lauritz Henriksen, Hjørring	1 læg	B 1.6691
1919-1920 Godsejer Niels Winde Kjellerup, Skovly, Gøl	1 læg	B 1.6692
1919-1920 Ane Martine, f. Jacobsen, og tidl. afdøde mand gårdejer Lars Carl Poulsen, Lyngså	1 læg	B 1.6692
1919-1920 Sine, f. Christensen, Hjørring, enke efter Hans Pedersen, Bagterp, Skt. Hans	1 læg	B 1.6692
1920-1921 Kristiane Magdalene, f. Ammitzbøll, enke efter dyrlæge Jens Christian Gammelgaard, Hjørring	1 læg	B 1.6712
1920-1921 Martine Marie, f. Pedersdatter Møller og tidl. afdøde mand gårdejer Ole Pedersen (Vævergaard), Pirup, Hune sogn	1 læg	B 1.6712
1920-1921 Partikulier, forligsmægler Martin Andersen, Skovsgård, Ø. Svendstrup	1 læg	B 1.6712
1920-1923 Else Marie, f. Nielsen og tidl. afdøde mand kancelliråd Mads Peter Bentzen, Pandrup	1 læg	B 1.6712
1921 Frk. Hedvig Sørine Volkertzen, Hjørring	1 læg	B 1.6733
1921-1922 Avlsbruger Marthinus Mathiasen, Hjørring mark .	1 læg	B 1.6733
1921 Købmand Theodor Severin Steenberg og hustru Mette Margrethe, f. Andersen, Hjørring	1 læg	B 1.6733
1922 Partikulier Anders Larsen Bak, Hjørring	1 læg	B 1.6751
1922-1929 Regine Christiane Lerche, f. Bendix, enke efter overlærer Laust Nielsen Dahl, Hjørring	1 læg	B 1.6751
1922 Sagfører Niels Peter Petersen, og ligeledes afdøde hustru Dagmar, f. Wöhlk, Frederikshavn	1 læg	B 1.6751
1922-1926 Købmand Adolf Jens Peter Andersen, Hjørring ...	1 pk.	B 1.6752
1923-1926, 1934 Anne Emilie, f. Petersen og tidl. afdøde mand Jacob Peter Græbe, Hjørring	1 pk.	B 1.6753
1923-1926 Partikulier Carl Frederik Peter Overbeck, og tidl. afdøde hustru Ane Kirstine, f. Jensen, Dronning- lund	1 læg	B 1.6770
1923 Gårdejer Christen Nielsen, Kalum, Serritslev	1 læg	B 1.6770
1923-1925 Ane Christensdatter, enke efter gårdejer Anders Nielsen, Vrensted	1 læg	B 1.6771
1923-1926 Husejerske Maren Jensen, Asdal	1 læg	B 1.6771
1923-1924 Købmand Niels Christensen, Halvrønnen St.....	1 læg	B 1.6771
1923-1926 Grethe Marie, f. Jørgensen og tidl. afdøde mand Johannes Jodochus Kappen, Sæby	1 læg	B 1.6771

1924-1925 Frk. Elisabeth Dorteia Zimmer Anthony, Brønderslev	1 læg	B 1.6788
1924 Larsine, f. Jakobsen og tidl. afdøde mand Ferdinand Larsen, Tårs	1 læg	B 1.6788
1924-1925 Husejer Jens Vejbye og tidl. afdøde hustru Severine Augusta, f. Carlsen, Kraghede, Ø. Brønderslev ..	1 læg	B 1.6788
1924 Proprietær Emil Peter Mathias Frederik Mehrens, Flade	1 pk.	B 1.6789
1925-1926 Dorothea Augusta Johanne, f. Clasen, Hjørring, enke efter proprietær Niels Dons von Stöcken, Stejlbjerg, Asdal	1 læg	B 1.6808
1925-1926 Fhv. købmand Just Chr. Christensen og tidl. afdøde hustru Sofie Henriette Marie, f. Gustavsen, Torslev	1 læg	B 1.6808
1925-1929 Proprietær Jens Christian Christensen, Lille Kraghedegård, Ørum	1 læg	B 1.6809
1925-1926 Ingeborg Jensine, f. Andersen, enke efter Carl Christian Julius Stöckel, Frederikshavn	1 læg	B 1.6809
1925-1926 Gårdejer Ole Bundgaard, og tidl. afdøde hustru Gertrud Andrea, f. Nielsen, Vrå	1 læg	B 1.6809
1926-1927 Partikulier Martin Iversen, Glimsholt	1 læg	B 1.6827
1926-1927 Partikulier Niels Andersen, Hjørring	1 læg	B 1.6827
1926-1928 Anna Jensine Marie, f. Schjellerup og tidl. afdøde mand forpagter Janus Christian Jensen, Frederikshavn	1 læg	B 1.6827
1926-1927 Frk. Anne Lene Nielsen, Hjørring	1 læg	B 1.6828
1926-1927 Ane Marie, f. Christensen, enke efter partikulier Niels Christian Nielsen Mørch, Frederikshavn	1 læg	B 1.6828
1927-1928 Andrea, f. Krogh, enke efter købmand Jens Jensen Winther, Skagen	1 læg	B 1.6848
1927-1929 Møbelhandler Niels Christensen og tidl. afdøde hustru Maren, f. Christensen, Hjørring	1 læg	B 1.6848
1927-1929 Partikulier Peder Sørensen, Dybvad	1 pk.	B 1.6849
1928-1929 Gårdejer Mads Christian Melchiorsen, Aggersund.	1 pk.	B 1.6864
1928-1930 Frk. Cathrine Marie Ingeborg Oline Eiersted, Hjørring	1 læg	B 1.6866
1928-1929 Mariane, f. Jensen, enke efter Jens Martin Pedersen, Sindal	1 læg	B 1.6866

1928 Amalie, f. Jensen, enke efter Jakob Sørensen (Kammer), Frederikshavn	1 læg	B 1.6866
1928-1929 Partikulier Martin Christian Olsen, Hjørring ..	1 læg	B 1.6865
1928 Agnete, f. Simonsen, enke efter Thøger Jensen, Nr. Lyngby	1 læg	B 1.6865
1928-1929 Gårdejer Jens Jensen, Filholm	1 pk.	B 1.6867
1928-1931 Godsejer Christian Michael Rottbøll og tidl. afdøde hustru Rosalie Frederikke, f. Nybølle, Børglumkloster	1 pk.	B 1.6868
1929-1930 Justitsråd Lars Kjelder Holst og tidl. afdøde hustru Marentine, f. Krogh, Skagen	1 læg	B 1.6865
1929 Partikulier Niels Sørensen, Ø. Møllerup Møllegård, Jerslev	1 pk.	B 1.6885
1929, 1935 Fhv. sognefoged Niels Peter Jørgensen og tidl. afdøde hustru Johanne Marie, f. Thomsen Kaiholm, Rubjerg	1 læg	B 1.6886
1929 Partikulier Skak Nielsen og tidl. afdøde hustru Kristine, f. Jensen, Solholt, Dronninglund	1 læg	B 1.6886
1929 Proprietær Ole Chr. Olesen og tidl. afdøde hustru Ane Marie, f. Mikkelsen, Hjørring	1 læg	B 1.6886
1929 Karen Marie, f. Jensen og efterlevende mand gårdejer Ole Simonsen, Lille Mølgård, Hellevad	1 læg	B 1.6887
1929-1930 Johanne Marie, f. Nielsen og tidl. afdøde mand Jens Peter Christensen, Dronninglund	1 læg	B 1.6887
1929-1930 Frk. Emma Nielsen, Frederikshavn	1 læg	B 1.6888
1929-1930 Ane Marie, f. Sørensen og tidl. afdøde mand skræddermester Jens Andersen, Brønderslev	1 læg	B 1.6888
1929-1932 Frk. Ingeborg Anna Johanne Bødker, Hjørring ...	1 læg	B 1.6888
1929-1934 Vognmand Frands Kristian Pedersen, Hirtshals ..	1 læg	B 1.6889
1929 Partikulier Jens Peter Andersen og tidl. afdøde hustru Ane Marie, f. Gregersen, Aså	1 læg	B 1.6889
1930 Frk. Jensine Elise Marcussen, Vilsbæksminde	1 læg	B 1.6909
1930-1931 Gårdejer Mikael Christian Andersen, Kirkedal, Haverslev	1 læg	B 1.6909
1930-1932 Bog- og papirhandler Peter Schibbye, Hjørring .	1 pk.	B 1.6910
1930-1931 Konsul Peter Thorsø, Frederikshavn	1 pk.	B 1.6911
1931 Nikoline, f. Christensen, enke efter træhandler Jens Andersen, Hjørring	1 læg	B 1.8125

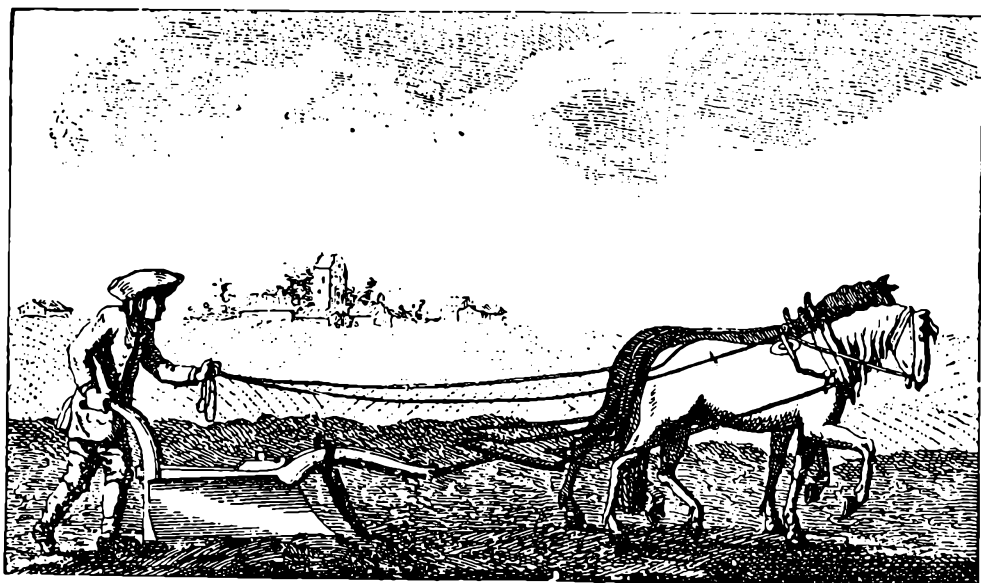

Amtmændene foretog bohehandlingen efter alle selvejere og godsejere på landet, indtil denne kompetence blev overført til herredsfogderne ved forordning af 28. september 1793. Derimod skal man søge fæstebøndernes skifter hos de godsejere, de var fæstere under. I skifter, der indbefattede landbrug, vil husdyr og redskaber naturligvis være opregnet. Derfor benyttes skiftemateriale af landbohistorikere til at få kendskab til fortidens landbrug.

Foto efter Frank Lauridsen: Landsbyen i 1700-tallet, København 1974.



Under det tunge landbrugsarbejde var det godt at kunne slukke tørsten. Folkene kunne have øl med i marken i en ølbimmel som denne fra det 19. århundrede. Den er lavet af bøgetræ og findes på Viborg Stiftsmuseum. Foto: Ejvind Rasmussen og Arne Sindberg.

1931 Sparekassedirektør Johannes Jensenius Johansen, Frederikshavn	1 læg	B 1.8125
1931-1932 Snedker Søren Nielsen, kaldet Dahl, Hirtshals..	1 læg	B 1.8125
1931 Dorthea Marie, f. Lützen, enke efter Marinus Carlsen, Bangbostrand	1 læg	B 1.8125
1931-1932 Direktør Christian Brix, Kaas	1 læg	B 1.8126
1931-1932 Værtshusholder og vognmand Jens Christian Larsen, Frederikshavn	1 læg	B 1.8126
1931-1933 Maren Kirstine, f. Mikkelsen, og tidl. afdøde mand Andreas Carstens, Dronninglund	1 læg	B 1.8127
1931-1932 Fiskeeksportør Peder Andersen, Skagen	1 læg	B 1.8127
1932-1933 Rentier Vilhelm Ludvig Adolph Ruge og tidl. afdøde hustru Emilie, f. Meyerholz, Frederikshavn	1 pk.	B 1.8145

THISTED AMT

AMTMANDENS TILSYNSMYNDIGHED

1805-1843 Journaler og journalsager: Litra F. Skifte- og overformyndervæsen.

1844-1898 Journaler og journalsager: Litra S. Skifte- og overformyndervæsen.

1899-1911 Journaler og journalsager: Litra O. Skifte- og overformyndervæsen.

Anm.: 1912-1919 ingen særlig gruppe for Skifte- og overformyndervæsen.

1920ff Journaler og journalsager: Litra O. Skifte- og overformyndervæsen.

1793-1809 Skiftedesignationer

1793-95	1 pk.	B 2.821
1796-99	1 pk.	B 2.822
1800-04	1 pk.	B 2.823
1805, 1807-09	1 pk.	B 2.824

1804-1821 Dokumenter vedr. kontrollen med skifte- og fæstevæsenet m.m.

1804-06	1 pk.	B 2.825
1809-10	1 pk.	B 2.826
1811-13, 1815-16, 1821	1 pk.	B 2.827

AMTET SOM ARKIVINSTANS

Samfrænde-, kommissions- eller executorboskifter efter følgende personer:

1793-1796 Købmand Poul Andersen Ladegaard, Thisted	1 bd.	B 2.856
	1 pk.	B 2.857
1795-1799 Peder Thorum, Østerild	1 bd.	B 2.858
1795-1803 Major Hans Christian Moldrup, Vestervigkloster..	1 bd.	B 2.859
	1 pk.	B 2.860
1802-1803 Kirurg Peter Theiste, Nykøbing	1 bd.	B 2.861
	1 pk.	B 2.862
1805-1808 Købmand Laurits Grøntoft, Thisted	1 bd.	B 2.863
15.6.-26.11.1812 Generalauditør Hans Jacob Lindahl, Vestervig (død i Lemvig)	1 bd.	B 2.864
	1 pk.	B 2.865
1817-1818 Købmand Nicolai Schönau, Thisted	1 bd.	B 2.866
1818-1819 Christen Gadgaard, Dover møllegård	1 bd.	B 2.867
	1 pk.	B 2.868
1818-1823 Peder Teglbærder, Teglgården, Vestervig	1 bd.	B 2.869
	1 pk.	B 2.870
1822-1823 Købmand Christen Hou, Thisted	1 bd.	B 2.871
	1 pk.	B 2.872
1830 Johanne Rosine Amalia Seeboth, gift med pastor C.H. Winther, Hvidbjerg-Lyngs	1 pk.	B 2.873
1837-1840 Købmand Anders Andreasen Griishauge, Thisted ...	1 bd.	B 2.874
	1 pk.	B 2.875
1840-1841 Kirstine Magnelle With, enke efter købmand Christen Hou, Thisted	1 bd.	B 2.876
	1 pk.	B 2.877
1847-1849 Prokurator og købmand Niels Broch Thordsen, Thaliasminde, Gettrup	1 bd.	B 2.878
	1 pk.	B 2.879
Anm.: Protokollen er 1864 anvendt som forhandlingsprotokol og dagbog i anledning af den fjendtlige okkupation.		
1850 Lars Toft Kjærulff, Thisted	1 hf.	B 2.880
1902-1945 Journal over executorskifter	1 bd.	B 2.6297
Anm.: Journalnummer la-273		
1852 Kammerråd Ole Christian Fjeldgaard, Thisted	1 pk.	B 2.6389
1857 Købmand Nicolai Krabbe, Thisted	1 pk.	B 2.6388
1857 Købmand Just Christian Møller, Nykøbing	1 læg	B 2.6380

1858 Købmand N. Birck, Thisted	1 læg	B 2.6377
1858 Købmand Arendt Lund, Thisted	1 læg	B 2.6391
1867 Proprietær Carl Frederik Ferdinand Eyber, Ørumgård.	1 læg	B 2.6390
1870 Jomfru Julie Eyber, Thisted landsogn	1 læg	B 2.6381
1870 Peder Møller Jensen Rotbøll, Kjæret, Lild sogn	1 læg	B 2.6379
1876 Husmand Christen Andersen Buchhave, Fredsø	1 læg	B 2.6386
1876 Gårdejer Mikkel Christensen, Elsø	1 læg	B 2.6386
1877 Husmand Søren Jensen Væver, Sdr. Dråby	1 læg	B 2.6386
1879 Petrine Jacobine Hald, enke efter Ole Christian Nyboe, Nykøbing	1 læg	B 2.6386
1881 Partikulier Clemmen August Brinkmann og hustru Mette Cecilie Hegelund, Nykøbing	1 læg	B 2.6377
1885 Gårdejer Poul Thøgersen og hustru Ane Kirstine Pedersen, Helligsø	1 pk.	B 2.6383
1886 Maren Christensdatter og tidl. afdøde mand husmand Kristen Poulsen, Thorup	1 læg	B 2.6384
1887 Cigarfabrikant Theodor Nicolai Benedict Damborg og hustru Emilie Dorothea Marie Sietam, Nykøbing	1 pk.	B 2.6387
1888 Cecilie Marie Bruun, enke efter boghandler og bogbinder Peter Kreiberg, Thisted	1 læg	B 2.6392
1888 Gårdejer Peder Nielsen og hustru Kirsten Christensen, Nors	1 læg	B 2.6373
1889 Husmand Peder Hansen, Østerild	1 læg	B 2.6391
1891 Jens Christian Christensen, Dragsbæk	1 læg	B 2.6382
1892 Partikulier Peder Hagensen og hustru Hansine Nielsen, Nykøbing	1 læg	B 2.6390
1895-1898, 1916-1924 Overklitfoged, baron Jørgen Frederik Ambrosius Rosenkrantz, Færgegaard, Vang	1 læg	B 2.6346
1902 Ane Dorthea Andersdatter, Thisted, enke efter kreaturhandler Christian Foged Jensen, Tilsted	1 læg	B 2.6376
1902-1914 Husmand Niels Christian Nielsen, Redsted	1 læg	B 2.6298
1903-1904, 1922 Købmand Peter Johann Brinkmann og hustru Elisa Petrine, f. Buchwald, Nykøbing	1 pk.	B 2.6341
1903-1913 Proprietær Thomas Christian Fuglsang og hustru Martine Petrine, f. Vestergaard, Thisted	1 pk.	B 2.6312

1904 Christiane Katrine Andersen og tidl. afdøde ægte- mand Christen Gade Madsen, Skinnerup	1 læg	B 2.6382
1904 Gårdejer Peder Christiansen Andersen og hustru Ma- ren Kathrine Nielsen, Sennels	1 læg	B 2.6382
1904-1912 Gårdejer Morten Andreas Klitgaard, Fårtoft, Sundby	1 læg	B 2.6298
1904 Frk. Ane Sofie Olsen, Nykøbing	1 læg	B 2.6380
1904 Poul Sørensen, Ørding	1 læg	B 2.6375
1905 Husejer Hans Christian Christensen og hustru Ane Margrethe Jensdatter, Ørum	1 læg	B 2.6392
1905 Frk. Else Cathrine Heskjær, Thisted	1 læg	B 2.6374
1905 Marie Jensen, enke efter husejer Berthel Poulsen, Hassing	1 læg	B 2.6391
1905-1910 Gårdejer Laust Jensen Kobberø, Hassing	1 læg	B 2.6314
1905 Ane Marie Madsdatter, Thisted, enke efter gårdejer Christen Jacobsen Qvolsgaard	1 læg	B 2.6375
1905-1910 Stationsforstander Jens Nielsen, Thisted	1 læg	B 2.6299
1905 Lærer Anton Nicolai Penderup, Tilsted	1 læg	B 2.6385
1906 Kirsten Andersen, enke efter træhandler Carl Vil- helm Ploetner, Nykøbing	1 læg	B 2.6381
1906 Gårdejer Jens Chr. Christensen (Rimme), Gjøttrup...	1 læg	B 2.6373
1906-1908 Provst Knud Scott Deichmann, Hvidbjerg	1 læg	B 2.6299
1906-1908 Købmand Markus Jensen, Klitmøller	1 læg	B 2.6299
1906-1918 Kommis Johan Peter Nikolaj Lustrup, Thisted ..	1 læg	B 2.6301
1906-1910 Kgl. agent Adolph Tachau og tidl. afdøde hus- tru Marie, f. Meyer, Thisted	1 pk.	B 2.6300
1907-1916 Marie, f. Christensen, og tidl. afdøde mand gårdejer Mogens Andersen, kaldet Imer, Klim	1 læg	B 2.6301
1907 Frk. Birgitte Larsen Dragsbæk, Thisted	1 læg	B 2.6378
1907 Gårdejer Niels Jensen, Horsfeldt	1 læg	B 2.6376
1907 Ane Andersen Lodahl, Hurup	1 læg	B 2.6376
1907 Partikulier Poul Stockholm, Thisted	1 læg	B 2.6385
1907 Gårdejer Carl Thomsen Skovsted og hustru Else Kir- stine Henriksen Christoffersen Koldsted, Gøttrup sogn.	1 læg	B 2.6378

1908-1911 Particulier Poul Christensen og hustru Kristiane Kathrine Andersdatter Ovesen, Solbjerg	1 læg	B 2.6301
1908 Husmand Niels Andersen, Jestrup, Lyngs	1 læg	B 2.6302
1908-1909 Proprietær Mads Thorup, Nørbo, Vestervig	1 læg	B 2.6302
1908-1909 Particulier Mikkel Andresen, Thisted	1 læg	B 2.6302
1908-1912 Kjerstine Marie, f. Larsen, gift med Niels Clausen Madsen Grube, Thisted	1 læg	B 2.6302
1908-1909 Husejer Henrik Lund, Thisted	1 læg	B 2.6303
1909-1910 Distriktslæge, dr.med. Frederik Jørgensen, Thisted	1 læg	B 2.6303
1909-1911 Particulier Poul Jensen Ramsgaard, Sjørring ...	1 læg	B 2.6303
1909 Gårdejer Peder Christensen Vutborg, Tved	1 læg	B 2.6379
1909-1911 Ane Kirstine Christensdatter, enke efter snedker Jens Christian Andersen Præstgaard, Nykøbing	1 læg	B 2.6311
1910 Gårdejer Peder Christian Pedersen, Lille Hillerslev.	1 læg	B 2.6384
1910-1911 Købmand Joseph Wilhelm Brinkmand og hustru Marie Sophie Frederikke, f. Bertelsen, Thisted	1 læg	B 2.6304
1910-1911 Gårdejer Niels Christensen, Gjørup, Stagstrup .	1 læg	B 2.6304
1910-1911 Skolelærer Johannes Nielsen og hustru Karen Christensdatter, Randrup, Vestervig	1 læg	B 2.6305
1910 Particulier Poul Christian Nielsen, kaldet Gravesen, Thisted	1 læg	B 2.6305
1910-1912 Frk. Ane Cathrine Sørensen, Thisted.....	1 læg	B 2.6306
1911 Fhv.proprietær Christen Mortensen Nyby, tidl. Øland, Thisted	1 læg	B 2.6306
1911-1912 Gårdejer Stephan Nielsen, Kjettrup	1 læg	B 2.6306
1911-1914 Murermester Christian Julius Nielsen og hustru Jacobine, f. Jensen, Nykøbing	1 pk.	B 2.6307
1911-1912 Partikulier Peder Nielsen Barøgel, Villerslev .	1 læg	B 2.6308
1911-1913 Boelsmand Jens Peter Villadsen Krogsgaard, Stagstrup	1 læg	B 2.6308
1911-1913 Ane Christensdatter, enke efter gårdejer Peder Christian Pedersen, Hundborg	1 læg	B 2.6308
1911-1913 Gårdejer Thomas Jespersen, Kaastrup	1 læg	B 2.6308

1911-1913 Boelsmand Peder Christian Larsen og tidl. afdøde hustru Bodil Kirstine, f. Østergaard, Beersted, Snedsted sogn	1 læg	B 2.6309
1912-1913 Ingeniør William Stevens og tidl. afdøde hustru Mary Mac Guane, Bygholm Vejle	1 læg	B 2.6310
1912-1913 Maskinfabrikant Jens Christian Svankjær, Sundby	1 læg	B 2.6310
1912-1913 Snedkersvend Jens Wilhelmsen Yde, Thisted	1 læg	B 2.6310
1912 Maren, f. Knudsen, Nykøbing, enke efter kogsinspektør Hans Clemmensen Refslund, Tønder	1 læg	B 2.6311
1912-1913 Fhv. gårdejer Niels Poulsen og hustru Ane Margrethe, f. Nielsen, Hassing	1 læg	B 2.6313
1912-1913 Fhv. skibsfører Niels Hansen og hustru Ane Elisabeth, f. Frederiksen, Thisted	1 læg	B 2.6313
1912-1914 Particulier Jens Mathiasen, Sjørring	1 læg	B 2.6313
1912-1913 Else Mikkelsen, Thisted	1 læg	B 2.6314
1912-1914 Fabrikant Theodor Schourup, Nykøbing	1 pk.	B 2.6315
1912-1913 Henriette Bonavente, f. Hansen, enke efter købmand Otto Christian Holm, Thisted	1 læg	B 2.6316
1912-1914 Sidsel Marie, f. Pedersen, enke efter Christen Nielsen Krabbe, Hurup	1 læg	B 2.6316
1913 Maren Andersen, død 1888, enke efter gårdejer Poul Christensen Fuglsang, Skaarupgaard, Vestervig	1 læg	B 2.6374
1913-1914 Husmand Lars Peter Dalsgaard, Kjærup	1 læg	B 2.6316
1913-1915 Particulier Poul Larsen, Thisted	1 læg	B 2.6317
1913-1914 Husejer og pensioneret landpostbud Søren Svendsen, Over Gramstrup, Vestervig	1 læg	B 2.6317
1913-1914 Maren Kirstine, f. Nielsen og tidl. afdøde mand Christen Jensen, Thisted (tidl. Thorsted)	1 læg	B 2.6317
1914 Ane, f. Hornstrup, enke efter gårdejer Peder Larsen Nordentoft, Sjørring	1 pk.	B 2.6318
1914-1915, 1941 Konsul Ingvald Marius Nicolai Johnsen, Thisted	1 pk.	B 2.6319
1914-1916 Jensine Caroline, f. Frostholm og tidl. afdøde mand hotelejer Jørgen Larsen, Thisted	1 pk.	B 2.6320
1914-1916 Particulier Lars Christian Sønderstrup og tidl. afdøde hustru Caroline, f. Frederiksen, Fjerritslev ...	1 læg	B 2.6321

1914-1916 Husejer Jacob Jensen Jensby og tidl. afdøde hustru Larsine Pedersen Gasbjerg, Tved	1 læg	B 2.6321
1914-1916 Etatsråd, konsul Henrik Wilhelm Andersen Helstrup, Thisted	1 pk.	B 2.6322
1914-1915 Henriette Marie, f. Stephansen og tidl. afdøde mand lærer Rasmus Jørgensen Rose, Thisted	1 læg	B 2.6323
1914-1915 Mette Kirstine Mikkelsdatter, enke efter husmand Ole Andersen, Hundborg	1 læg	B 2.6323
1915 Rebslager, partikulier Christian Axelsen, Thisted ..	1 læg	B 2.6324
1915-1916 Husejer Niels Jørgen Andersen og tidl. afdøde hustru Karen Marie Christensen, Sennels	1 læg	B 2.6324
1915-1916 Gårdejer Anders Christian Jensen Mølbek, Vust .	1 læg	B 2.6324
1916 Partikulier Jens Kristian Knudsen og tidl. afdøde hustru Kirsten Sørensen, Thisted	1 læg	B 2.6325
1916-1917 Bogbinder Poul Andersen (Kuls), Nykøbing	1 læg	B 2.6325
1916-1920 Gårdejer Niels Peter Jacobsen og hustru Mariane Madsen, Vust	1 læg	B 2.6325
1916-1917 Gæstgiver Lars Christian Madsen, Nykøbing	1 læg	B 2.6325
1916-1917 Nielsine, f. Lundbye, enke efter bundtmager Anders Madsen Thomsen, Thisted	1 læg	B 2.6326
1916-1917 Maren Jensen, Kaastrup, enke efter husmand Anders Christian Sørensen Dahl, Helligsø	1 læg	B 2.6326
1917 Kirsten, f. Pedersen, enke efter gårdejer Jens Peter Christensen, Vester Vandet	1 læg	B 2.6326
1916-1917 Købmand Jens Peter Bach og tidl. afdøde hustru Jensine Caroline, f. Breinholt, Vestervig	1 pk.	B 2.6327
1917-1925 Købmand Peter Nikolaj Axelsen, Nykøbing	1 pk.	B 2.6354
1917-1922, 1931-1934, 1939 Gårdejer Niels Kudsk Pedersen Bach, Nors	1 pk.	B 2.6369
1917-1918 Husejer Christen Laursen og tidl. afdøde hustru Ane, f. Olesen, Odby	1 læg	B 2.6328
1917-1918 Musiklærerinde frk. Anna Marie Charlotte Andersen, Thisted	1 læg	B 2.6328
1917-1918 Mekaniker Josef Nielsen Dahlsgaard, Nykøbing ..	1 læg	B 2.6328
1917-1918 Kirstine Karoline Frederikke Amalie Malmberg, Fjerritslev	1 pk.	B 2.6329
1917-1918 Partikulier Heinrich Eduard Beyer og tidl. afdøde hustru Karoline Kathrine, f. Sand, Thisted	1 læg	B 2.6330

1917-1918 Mariane Kirstine, f. Sørensen Malle, og tidl. afdøde mand bagermester Niels Peter Jensen, Hundborg ..	1 læg	B 2.6330
1917-1918 Ugift Johanne Kirstine Jensen, Tilsted	1 læg	B 2.6330
1917-1918 Telegrafbestyrer Jens Lauritz Larsen, Thisted .	1 pk.	B 2.6331
1917-1919 Frk. Gjertrud Marie Jensen (kaldet Henriksen), Koldby	1 læg	B 2.6332
1918-1920 Christen Larsen, Thisted	1 læg	B 2.6332
1918 Wilhelmine Petrine, f. Baadsgaard, enke efter postfører Lauritz Thagaard Carstensen, Thisted	1 læg	B 2.6332
1918-1919 Gårdejer Jens Christian Mortensen, Tømmerby ...	1 læg	B 2.6333
1918-1919 Else, f. Jørgensen, Klim, enke efter Jesper Rasmussen, Kjørup	1 læg	B 2.6333
1918-1919 Else Margrethe, f. Jensen, enke efter smed Frands Christian Mogensen, Kløv, Hunstrup	1 læg	B 2.6333
1919-1926 Gårdejer Lars Nielsen Søndergaard, Flarup.....	1 læg	B 2.6309
1919 Husejer Niels Andersen, kaldet Kaagaard, Hurup	1 læg	B 2.6334
1919 Dorthe Marie, f. Andersen, og tidl. afdøde mand gårdejer Anders Christensen Svanborg, Malle	1 læg	B 2.6334
1919-1920 Karen, f. Stockholm, Thisted, enke efter branddirektør Eske Karl Bendixen, Vestervig	1 læg	B 2.6335
1919-1920 Partikulier Jens Jensen Oddershede, Thisted ...	1 læg	B 2.6335
1919-1920 Husejer Jens Christoffersen, Hundborg	1 læg	B 2.6335
1919-1921 Gårdejer Christen Lausten Kjærgaard og tidl. afdøde hustru Gertrud Marie, f. Christensen, Vestervig.	1 læg	B 2.6336
1920-1922 Sparekassekasserer Christian Berthenius Godsken, Nykøbing	1 læg	B 2.6361
1920-1923 Købmand Niels Christian Andersen og hustru Ane Johanne, f. Christensen, Fjerritslev	1 læg	B 2.6336
1920 Trine, f. Christensen, enke efter husejer Peter Skaarup Thomsen, Snedsted	1 læg	B 2.6337
1920-1922 Manufakturhandler Bendt Claesius Maria Aarøe, Thisted	1 læg	B 2.6337
1921-1923 Else Kirstine, f. Jeppesen, og tidl. afdøde mand husejer Søren Jeppesen (Jepsen), Hurup	1 læg	B 2.6346
1921-1922 Læderhandler Jens Christian Dam og tidl. afdøde hustru Juliane, f. Jørgensen, Thisted	1 læg	B 2.6338

1921-1922 Dorthea, f. Christensen Krogh, enke efter gård-ejer Niels Pedersen, Hillerslev	1 læg	B 2.6338
1921-1923 Gårdejer Lars Kristian Kristensen og tidl. af-døde hustru Kirstine Johanne, f. Madsen, Gjøttrup Sten.	1 læg	B 2.6339
1921-1923 Rentier Johan Zartow, Hurup	1 læg	B 2.6339
1921-1922 Partikulier Niels Thomsen, Thisted	1 læg	B 2.6339
1922-1926 Kathrine Marie, f. Nielsen Møller, og tidl. af-døde mand fisker Christen Nielsen, Oddeund Nord	1 læg 1 læg	B 2.6343 B 2.6384
1922-1928 Partikulier Lars Kloster, Sennels	1 læg	B 2.6360
1922-1923 Bertha Johanne Marie, f. Andersen, og tidl. af-døde mand manufakturhandler Peter Thykier, Nykøbing ...	1 læg	B 2.6340
1922-1923 Tømrer Thomas Christian Andersen Yde, Thisted..	1 læg	B 2.6340
1922 Partikulier Christian Christensen, Fjerritslev	1 læg	B 2.6340
1922-1925 Dyrlæge Niels Karl Kristian Henriksen og hustru Andrea Marie, f. Bech-Andersen, Ø. Hvidbjerg	1 læg	B 2.6342
1922-1923 Kommissionær Peter Christian Jensen Gammelgaard og tidl. afdøde hustru Maren Sofie, f. Kjærulff, Hvidbjerg (Thyholm)	1 læg	B 2.6342
1922-1923 Partikulier Ib Christian Thomsen, Skovsted, Hillerslev	1 læg	B 2.6343
1922 Gårdejer Peder Christian Pedersen og tidl. afdøde hustru Else Marie, f. Pedersen, Lille Hillerslev	1 læg	B 2.6343
1923-1924 Gårdejer Peder Dahl Mikkelsen, Ø. Jølby	1 læg	B 2.6343
1923-1925 Gårdejer Peter Jensen Uhrbrand, Harring	1 læg	B 2.6343
1923-1924 Gårdejer Lars Østergaard Andersen Søndergaard og tidl. afdøde hustru Dorthea, f. Klostergaard, Silstrup, Tilsted	1 læg	B 2.6344
1923-1925 Maren, f. Andersen, enke efter proprietær Jens Christoffer Christensen Raastrup, Tilstedgaard, Tilsted	1 læg	B 2.6344
1923-1927 Kirsten, f. Pedersen, og tidl. afdøde mand tøm- rermester Mads Christian Abrahamsen, Nykøbing	1 læg	B 2.6345
1923 Partikulier Niels Chr. Thomsen, Hoxer	1 læg	B 2.6345
1924 Skibsfører Hans Christian Anthonie Jensen, Thisted .	1 læg	B 2.6346
1924 Ugift gårdejerske Ingeborg Sørensen, Sennels	1 læg	B 2.6347

1924-1928 Else Marie, f. Petersen, Thisted, tidl. Denver, Colorado, enke efter pastor Hans Peter Hansen, Bergen .	1 læg	B 2.6347
1924-1925 Ane Kirstine, f. Melchiorsen, Fjerritslev og tidl. afdøde mand gårdejer Jens Godik Andersen, Fårbæk, Klim	1 læg	B 2.6348
1924-1927 Købmand, norsk vicekonsul Laurs Pedersen Brøgger og tidl. afdøde hustru Anna Maria, f. Ytting, Thisted	1 læg	B 2.6348
1924-1925 Partikulier Laust Jensen, Tilsted	1 læg	B 2.6349
1924-1925 Frk. Lydia Frederikke Jensen, Fjerritslev	1 læg	B 2.6349
1924-1930 Kirsten Marie, f. Poulsdatter og tidl. afdøde mand købmand Anders Østergaard Soelberg, Nykøbing	1 pk.	B 2.6350
1925-1926 Skomagermester Niels Peter Redsøe, Thisted	1 læg	B 2.6351
1925-1927, 1933-1934 Thora Augusta, f. Sørensen, enke efter købmand Niels Baadsgaard, Nykøbing	1 læg	B 2.6351
1925 Sparekassedirektør Anders Nielsen Kjærgaard og hustru Ane Kirstine, f. Faddersbøll, Thisted	1 læg	B 2.6352
1925 Frk. Kristine Christensen, Gøttrup	1 læg	B 2.6352
1925-1926 Johanne Marie, f. Christensen og tidl. afdøde mand partikulier Marinus Petersen, Thisted	1 læg	B 2.6353
1925-1930 Maren Kirstine, f. Johansen, Thisted, enke efter gårdejer Jens Jepsen, Kallerup	1 læg	B 2.6353
1925-1926 Gårdejer Jens Madsen Hyldgaard, Hvidbjerg	1 læg	B 2.6355
1925 Kirsten Marie, f. Krabbe og tidl. afdøde mand sømand Niels Frederiksen, Thisted	1 læg	B 2.6355
1925-1926 Karen Marie, f. Henriksen, enke efter handlegartner Poul Jensen Stensgaard, Thisted	1 læg	B 2.6355
1925-1926 Husejerske Dorthe Marie Jensdatter, Heltborg ..	1 læg	B 2.6356
1925-1927 Frk. Helvig Poulsen, Thisted	1 læg	B 2.6356
1926 Ane Elisabeth, f. Sønder, enke efter avlsbruger Jens Ringgård, Nykøbing	1 læg	B 2.6357
1926 Mariane, f. Christensen, enke efter skibstømrer Jens Christian Pedersen, Thisted	1 læg	B 2.6357
1926-1928 Ane Kirstine, f. Svankjær, enke efter lærer Otto Nielsen, Sønderhå	1 læg	B 2.6357
1927-1928 Gårdejer Søren Peter Sørensen, Tilsted	1 læg	B 2.6358
1927 Mette Marie, f. Jensen, enke efter Niels Olsen, Skinnerup	1 læg	B 2.6358

1927-1928 Gårdejer Berthel Kristian Berthelsen, Ørding ..	1 læg	B 2.6358
1927-1929 Partikulier Niels Bundgaard, Nykøbing	1 læg	B 2.6359
1927-1928 Kirsten Marie, f. Christensen og tidl. afdøde mand gårdejer Jens Peter Jensen Skadholm, Møgelvanggård, Skjoldborg	1 læg	B 2.6359
1928 Kirstine Marie, f. Leerhøy og tidl. afdøde mand fhv. gæstgiver Peter Christian Jensen, Thisted	1 læg	B 2.6370
1928-1929 Sagfører Anthon Magdalous Christensen Abildhauge og tidl. afdøde hustru Caroline Elise, f. Voigt, Vester- vig	1 læg	B 2.6360
1928 Købmand Poul Christensen og tidl. afdøde hustru Met- te Marie, f. Kastberg, Oddeund	1 læg	B 2.6361
1928-1929 Gårdejer Lars Peter Larsen Bunk, Nørtorp, Ræhr	1 læg	B 2.6361
1928 Frk. Ane Skau, Fjerritslev	1 læg	B 2.6362
1928-1929 Ane, f. Pedersen, enke efter Anders Pedersen Knudsen, Snedsted	1 læg	B 2.6362
1928 Partikulier Hans Frederik Karl Madsen Leerskov, Thi- sted	1 læg	B 2.6362
1929-1930 Krøjer Jens Jørgen Jensen og tidl. afdøde hus- tru Maren, f. Henriksen, Thisted	1 læg	B 2.6363
1929-1930 Partikulier Poul Vang Jensen, Snedsted	1 læg	B 2.6363
1929-1930 Mette Marie, f. Nielsen og tidl. afdøde mand gårdejer Casper Anton Pedersen Overgaard, Thisted	1 læg	B 2.6363
1929-1930 Fhv. husejer Peder Kåstrup Nielsen, Vildsund ..	1 læg	B 2.6364
1929 Anna, f. Pedersen, enke efter skomagermester Christi- an Martin Hobolth, Thisted	1 læg	B 2.6364
1929-1930 Kristine Karoline, f. Jensen, enke efter rentier Jørgen Knudsen, Thisted	1 læg	B 2.6364
1929-1930 Partikulier Ole Thøgersen, Hurup	1 læg	B 2.6365
1930 Johanne, f. Sørensen, enke efter husmand Christian Nielsen, Ø. Vandet	1 læg	B 2.6365
1930-1931 Købmand Søren Vorde Legind, Thisted	1 læg	B 2.6366
1930-1931 Elvine, f. Lund, Thisted, enke efter ølhandler Michael Peter Sørensen Kappel, Bedsted	1 læg	B 2.6366
1930-1931 Husejerske Johanne Johannesen, Vestervig	1 læg	B 2.6367
1930-1932 Gårdejerske Johanne Boel, Dover Vestergaard....	1 læg	B 2.6367

1931-1932 Maren, f. Kobberø, enke efter husejer Christen Jensen (Damsgaard), Thisted	1 læg	B 2.6368
1931 Gårdejer Christen Kronborg Brix, Fjerritslev	1 læg	B 2.6368
1931 Partikulier Peder Smed Petersen, Thisted	1 læg	B 2.6368
1931 Frk. Johanne Frederikke Christiane Leerhøy, Thisted	1 læg	B 2.6370
1931-1932 Vognmand Søren Martinus Poulsen, Thisted	1 læg	B 2.6371
1931-1932 Partikulier Andreas Jensen, Hundstrup	1 læg	B 2.6371
1932 Partikulier Ole Christian Madsen Krogsgaard, Thisted	1 læg	B 2.6372
1932-1933 Ida Kirstine, f. Hillers, enke efter købmand Frederik Christian Leerhøy, Thisted	1 læg	B 2.6372
1944-1945 Fhv. avlsbruger Peder Kristian Jensen, Thisted .	1 læg	B 2.6372

ÅLBORG AMT

AMTMANDENS TILSYNSMYNDIGHED

1844-1847 Journaler og journalsager: Litra W. Skifte- og overformynderivæsen.		
1848-1856 Journaler og journalsager: Litra F. Skifte- og overformynderivæsen.		
1857-1920 Journaler og journalsager: Litra W. Skifte- og overformynderivæsen.		
1921ff Journaler og journalsager: Gruppe 10: Skifte- og overformynderivæsen.		
1814-1823 Skifte- og fæstede-signationer samt dokumenter vedr. protokollers forevisning Anm.: For perioden 1803-13 se B 3.1922-1924.		
1814-18	1 pk.	B 3.195
1819-21	1 pk.	B 3.196
1822-23	1 pk.	B 3.197
1828-1843 Følgeskrivelser til overformynderiregnskaber og skiftede-signationer		
1828-36	1 pk.	B 3.776
1837-43	1 pk.	B 3.777
1829-1843 Designationer over indsendte protokoller samt revisionsbemærkninger til disse	1 pk.	B 3.778



Dette interiør stammer fra Aalborghus slot, hvor amtmanden over Aalborg amt havde sin residens. I disse lokaler har amtmandens fuldmægtige og skrivere siddet og arbejdet, bl.a. med den omfangsrige skifteforvaltning, senere med kontrollen af skifteforvalteres bobehandling. Fotografiet er venligst udlånt af Nordjyllands Statsamt.



Når et bo var færdigbehandlet af amtmanden i Aalborg og hans kontorpersonale, blev materialet pakket i karduspapir og anbragt på loftet over Aalborghus slot. Herfra blev det afleveret til Landsarkivet for Nørrejylland, da det var blevet opført i 1891. I dag står materialet pakket i moderne arkivæsker af syrefrit karton.

Fotografiet er venligst udlånt af Nordjyllands Statsamt.

1841-1843 Kvartalsskatter af skifteforvalterens hoved- bøger	1 pk.	B 3.784
Anm.: Iflg. forordning af 8.7.1840, § 10-11.		
1793-1807 Overformynderegenskaber for godserne		
1793-95	1 pk.	B 3.1916
1796-98	1 pk.	B 3.1917
1799-1801	1 pk.	B 3.1918
1802-03	1 pk.	B 3.1919
1804-05	1 pk.	B 3.1920
1806-07	1 pk.	B 3.1921
1808-1813 Overformynderegenskaber for godserne samt speci- fikationer over udstedte fæstebreve m.m.		
Anm.: Heri også dokumenter vedr. protokollers forevisning, enkelte skiftedesignationer o.lign.		
1808-09	1 pk.	B 3.1922
1810-11	1 pk.	B 3.1923
1812-13	1 pk.	B 3.1924
1814-1817 Overformynderegenskaber for godserne.....	1 pk.	B 3.1925
 <i>AMTET SOM ARKIVINSTANS</i>		
Samfrænde-, kommissions- eller executorboskifter efter følgende personer:		
1799-1800 Købmand Diderich Christian Jungling, Ålborg ...	1 pk.	B 3.1481
1805-1808 Inspektør Christen Bierum, Gunderupgaard	1 pk.	B 3.1482
1808-1809 Jomfru Karen Aagaard, Julstrup præstegård, Bude- rup sogn	1 pk.	B 3.1483
1816-1818 Agent Johan Georg Galster, Ålborg	1 pk.	B 3.1484
1818-1820 Elisabeth Larsen, enke efter vejemester Morten Kirketerp, Ålborg	1 pk.	B 3.1485
1818-1820 Købmand Frantz Holm, Ålborg	1 pk.	B 3.1486
1819-1821 Agent og købmand Niels Borup, Ålborg	1 pk.	B 3.1487
1819-1820 Købmand og forligskommissær Joseph Nielsen, Ålborg	1 pk.	B 3.1488
1821-1824 Etatsråd, stiftsfysikus Jens Koefoed og hustru Karen Jørgensen, Aldershåb ved Ålborg	1 pk.	B 3.1489
1822-1827 Johann Michael de Neergaard, St. Restrup	1 bd. 1 pk.	B 3.1490 B 3.1491
1822-1823 Værtshusholder Auning Johansen Fick og hustru Anne Marie Hansdatter, Ålborg	1 pk.	B 3.1492
1823-1826 Hospitalsforstander Hans Schou og hustru Ellen Winther, Ålborg	1 pk.	B 3.1493
1824-1826 Jomfru Ide Selgensen, Ålborg	1 pk.	B 3.1494

1824-1826 Ingeborg Larsen, Ålborg, enke efter sognepræst Lauritz Helverschou, Haverslev-Bejstrup	1 pk.	B 3.1495
1825-1834 Kancelliråd, rådmand Poul Mørch Gleerup, Ålborg	1 pk.	B 3.1496
1826-1827 Byfoged Niels Bassesen, Nibe	1 pk.	B 3.1497
Anm.: Skifteprotokollen mangler.		
1827-1829 Etatsråd og suspenderet borgmester David Hornsyld, Ålborg	1 pk.	B 3.1498
1832-1833 Talke Kirstine Trap, enke efter oberstløjtnant Niels v. Hirschnach, Ålborg	1 pk.	B 3.1499
1835-1836 Hansine Erasmie Reinfranck, Ålborg, enke efter sognepræst Frederik Nicolai Rise, Marie Magdalene	1 pk.	B 3.1500
1842 Christian Frederik baron Juel, Lundbæk	1 pk.	B 3.1501
1842-1843 Gedske Marie Thorning, enke efter købmand Mads Bang, Ålborg	1 bd.	B 3.1502
	1 pk.	B 3.1503
1843-1845 Frederikke Sophie Hesselholt, enke efter branddirektør Niels Christian Lund, Ålborg	1 bd.	B 3.1504
	1 pk.	B 3.1505
1844-1845 Købmand Niels Nielsen, Nibe	1 bd.	B 3.1506
1850-1852 Købmand, konsul Peter Wiibroe og hustru Jane Jacobine Winkel, Ålborg	1 bd.	B 3.1507
	1 pk.	B 3.1508
1854-1855 Købmand Casper Conrad Valeur og hustru, Ålborg .	1 pk.	B 3.1509
Anm.: Skifteprotokollen mangler.		
1856-1857 Ane Margrethe, f. Lund, Ålborg, enke efter konditor Johan Carl Apitz, København	1 pk.	B 3.1328
1857-1858 Vinhandler Jacob Peter Scheinemann og hustru Marie Kjeldberg, Ålborg	1 pk.	B 3.1510
Anm.: Skifteprotokollen mangler.		
1857-1859 Overkrigskommissær Christen Christensen, Ålborg	1 bd.	B 3.1511
	1 pk.	B 3.1512
1865-1868 Stolemagermester Frederik Ivendorff, Ålborg ...	1 læg	B 3.5405
1867-1868 Gårdejer Jørgen Andersen Brinck, Volsted	1 læg	B 3.5405
1867-1875 Godsejer Frederik Anton Birch Dahl, Buderupholm (død 1863)		
1867-75 Skifteprotokol. Kassebog. 1869-75 "Cassa-Conto" (vedr. oppebørsel af skatter, tiender og jordebogsafgifter).....	1 pk.	B 3.5687

1863-69 Korrespondance	1 pk.	B 3.5688
1870-72 Korrespondance. 1867-75 Kvitteringer	1 pk.	B 3.5689
1873-76 Korrespondance	1 pk.	B 3.5690
1870-1876 Prokurator Peter Nissen, Ålborg		
Skifteprotokol. Bilag 1-204	1 pk.	B 3.5520
Bilag 205-275. Kassebilag	1 pk.	B 3.5521
1870-1880 Proprietær Carsten Andreas Færch, Hals ladegård	1 pk.	B 3.5828
1873 Ane Hedvig, f. Holst, enke efter farver Carl Andersen, Nibe	1 pk.	B 3.6053
1873-1876 Pensioneret skolelærer Kjeld Sørensen, Smidie, Bælum	1 læg	B 3.5938
1874-1880 Frk. Marie Cecilie Bassetsen, Nibe	1 læg	B 3.5938
1874 Nicolette Brodera, f. de Hoffmann, enke efter købmand Jens Peter Bøggild, Ålborg	1 pk.	B 3.5622
1875 Elise Birgitte Mariane, f. Jensen, Ålborg, enke efter pastor Jacob Jacobsen, Ø. Tørslev	1 pk.	B 3.5686
(1867) 1875-1881 Justitsråd, herredsfoged, birkedommer Andreas Nicolai Hvass, Nørgaard, Bælum, og tidl. afdøde hustru Kirstine Dorthea, f. Schmidt	1 pk.	B 3.5865
1875-1880, 1917 Justitsråd, herredsfoged og birkedommer Andreas Nicolai Hvass, Nørgård, Bælum	1 pk.	B 3.5897
1877-1878 Jensine Severine, f. Schmidt, enke efter handelsbogholder Henrik Frederik Petersen, Lundbygaard, Gunderup	1 pk.	B 3.5722
1877-1879 Helene Ambrosia, f. Kiesby, enke efter skatte-kasserer Johan Wilhelm Lütken, Ålborg	1 pk.	B 3.5863
1878-1880 Boelsmand Anders Peter Andersen, Romdrup	1 læg	B 3.5827
1878-1879 Lars Peter Jensen, Nørre Sundby	1 læg	B 3.5827
1878-1883 Baronesse Birgithe, f. Christensen og tidl. afdøde mand major, baron Iver Adolf Ludvig von Juel, Ålborg	1 læg	B 3.5864
1878-1884 Severine, f. Bassetsen, enke efter købmand Frederik Anthon Sophus Jespersen, Nibe	1 pk.	B 3.6012
1879-1880 Karen Sørensdatter, enke efter gårdejer Gunder Andersen, Kongens Thisted	1 læg	B 3.5827
1879-1880 Købmand Anton Carl Jakobsen, Ålborg	1 pk.	B 3.5829
1879-1880 Provst Rasmus Severin Deichmann, Ålborg	1 læg	B 3.5864

1879-1882 Gjertrud Marie, f. Syndergård, enke efter gård-ejer, exam. jur. Anders Müller, Nørre Sundby	1 pk.	B 3.5936
1880-1882 Ludovica Nicoline, f. Holst, enke efter guld-smed Jakob Christian Smith, Ålborg	1 læg	B 3.5935
1880-1882 Avlsbruger Niels Thomsen Theil og hustru Ane Christensen, Ålborg	1 læg	B 3.5935
1881-1882 Cathrine Marie, f. Lyngby, og tidl. afdøde mand vognmand Niels Hjørring, Nibe	1 læg	B 3.5898
1881-1882 Partikulier Balthazar Gebhardt Bøggild og hus-tru Mette Kirstine, f. Engens, Ålborg	1 læg	B 3.5898
1881-1883 Toldkontorist Lauritz Holm, Ålborg	1 læg	B 3.5937
1881-1882 Handskemager Niels Rasmussen og tidl. afdøde hustru Johanne Marie, f. Larsdatter, Ålborg	1 læg	B 3.5937
1882-1883 Bogholder Hans Werner Christian Wigelsen og tidl. afdøde hustru Danielanna Elisabeth, f. Sprechel-sen, Ålborg	1 læg	B 3.5937
1883-1884 Onse Marie, f. Pontoppidan, og tidl. afdøde mand proprietær Carl Magnus Qvist, Ålborg	1 læg	B 3.5976
1883-1884 Partikulier Niels Christian Schou, Ålborg	1 læg	B 3.5976
1883-1884 Mariane Mathiasdatter, enke efter gårdejer Christian Jensen, Gåser	1 læg	B 3.5977
1883-1886 Købmand Poul Pagh og hustru Annette Elisabeth, f. de Hoffmann, Ålborg	1 læg	B 3.6052
1883-1888 Karetmager Jens Jensen Olesen, Hørby	1 læg	B 3.6148
1884 Frk. Vilhelmine Charlotte Hegermann, Ålborg	1 læg	B 3.5977
1884-1887 Aftægtsmand Jørgen Peter Christensen og hustru Marie Axeldatter, Horsens	1 læg	B 3.6097
1886 Frk. Castine Johanne Qvistgaard, Hals	1 pk.	B 3.6096
1886-1889, 1899 Bogholder Jens Christian Juul og tidl. af-døde hustru Karen Marie, f. Foss, Gudum	1 pk.	B 3.6610
1886-1887 Larsine Dorthea, f. Wang, enke efter malermes-ter Diderik Mayntzhusen, Ålborg	1 læg	B 3.6097
1886-1887 Husejer Gregers Christensen, Vilsted	1 læg	B 3.6098
1886-1887 Købmand Peter Terp, Ålborg og tidl. afdøde hus-tru Marie, f. Green	1 læg	B 3.6099
1886-1888 Husejer Søren Larsen, Nørre Sundby	1 læg	B 3.6148

1887-1888 Johanne Marie, f. Lundby, Nr. Sundby, enke efter proprietær Chr. Winde, Springborg	1 læg	B 3.6097
1887-1888 Pensioneret toldassistent Mads Jensen Futtrup, Hals	1 læg	B 3.6099
1887-1888 Gårdmand Rasmus Pedersen, kaldet Stø, Gudum ..	1 læg	B 3.6147
1888-1889 Fhv. gårdejer Niels Jensen Torpetgaard, Horsens	1 pk.	B 3.6145
1888-1889 Gårdfæster Christen Bendtsen, Storvorde	1 læg	B 3.6146
1888-1889 Johanne Marie Andersdatter, enke efter gårdmand Peder Christian Olesen, Nørhalne	1 læg	B 3.6146
1888-1889 Else Elisabeth, f. Christensen, enke efter købmand Christen Fischer, Løgstør	1 læg	B 3.6146
1888-1889 Partikulier Johannes Marius Holmberg Thorlund og tidl. afdøde hustru Emma Sophie, f. Velmann, Ålborg.	1 læg	B 3.6147
1888 Frk. Anine Lovise Bernhardine Ryge, Ålborg	1 læg	B 3.6147
1888-1890 Else Marie Christensdatter, enke efter gårdejer Mathias Sørensen, Bøgildsminde, Hvorup	1 læg	B 3.6147
1888 Pottemager Gottlieb Benjamin Beer og tidl. afdøde hustru Magdalene Christine, f. Steen, N. Uttrup	1 læg	B 3.6147
1888-1889 Frk. Elise Christiane Beck, Ålborg	1 læg	B 3.6148
1888-1891 Peder Christensen Bak, Nr. Sundby	1 læg	B 3.6148
1889-1890 Kammerherre, lensbaron Niels Juul-Rysensteen og tidl. afdøde hustru Philippine, f. Kjær, Lundbæk, Bislev	1 læg	B 3.6193
1889-1890 Bageriejer Niels Jørgen Tybring og hustru Ane, f. Greisen, Nibe	1 læg	B 3.6193
1889-1890 Frk. Petrea Caroline Holst, Ålborg	1 læg	B 3.6193
1889-1890 Premierlieutnant, pensioneret toldassistent Johannes Brosbøll, Løgstør	1 læg	B 3.6193
1889-1890, 1904-1905 Partikulier Niels Mikael Qvistgaard, Høstemark, Mou	1 pk.	B 3.6194
1890-1891 Christine Nicoline, f. Christensen, enke efter købmand Jens Futterup, Løgstør	1 pk.	B 3.6237
1890-1891 Cathrine Marie, f. Kjærsgaard, enke efter handelsagent Theodor Binderup, Ålborg	1 læg	B 3.6238
1890-1891 Malermester Lars Peter Poulsen, Ålborg	1 læg	B 3.6238
1890-1891 Sypige og husejerske frk. Marie Jensen, Nørre Sundby	1 læg	B 3.6239

1890-1891 Gårdejer Niels Jacobsen, Kongens Thisted	1 læg	B 3.6239
1890-1891 Frk. Ane Kirstine Marie Borup, Ålborg	1 læg	B 3.6239
1890-1891, 1915 Partikulier Johan Adam Kostending, Ålborg	1 pk.	B 3.6240
1890-1891 Pensioneret lærer Jens Christian Klingbech og tidl. afdøde hustru Ane Elisabeth, f. Sørensen, Ålborg.	1 pk.	B 3.6282
1891 Pensioneret lærer Christen Gjerum, Ålborg	1 læg	B 3.6283
1891-1892 Proprietær Peder Simonsen, Hjedsbækgaard, Sul- drup	1 læg	B 3.6283
1891-1892 Proprietær Jens Sloth Christensen, Hyllested- gaard og Ø. Kornumgård, Kornum og tidl. afdøde hustru Hansigne, f. Rask	1 læg	B 3.6284
1891 Frk. Marie Cathrine Cecilie Glud, Ålborg	1 læg	B 3.6284
1891-1892 Gårdejer Knud Jensen Østergaard, Vaarst, Gun- derup	1 læg	B 3.6284
1891-1892 Proprietær Henrik Sigismund Bie, Padkjær, Over- lade	1 læg	B 3.6284
1891-1894 Proprietær og skibsreder Lars Christian Nielsen, Nørre Sundby	1 læg	B 3.6285
1891-1894 Jomfru Irene Nicoline Dorthea Wogensen, Ålborg	1 læg	B 3.6285
1891-1892 Mette Kirstine Jensine Henriette, f. Drews, enke efter gæstgiver Hans Chr. Hansen, Ålborg	1 læg	B 3.6285
1891 Caroline, f. Nielsen og tidl. afdøde mand Georg Fre- derik Palludan, Ålborg	1 læg	B 3.6285
1891-1893, 1907 Skomagermester Anders Gudi Glerup, Ål- borg	1 læg	B 3.6914
1892-1893 Caroline, f. Christensen, enke efter jernstøberi- ejer Henning Smith, Ålborg	1 læg	B 3.6333
1892-1893 Aftægtsmand Laust Nielsen, kaldet Baksmed, Hørby	1 læg	B 3.6333
1892 Proprietær Jens Jensen, Engholm, Hammer	1 læg	B 3.6334
1892-1893 Ane Cathrine, f. Remmer, enke efter prokurator Niels Høegh, Nibe	1 læg	B 3.6334
1892-1894 Partikulier Christen Christensen Sahl, Hostrup- huse, Hørby	1 læg	B 3.6335
1892-1893 Frk. Ane Dam, Nr. Sundby	1 læg	B 3.6335
1892 Ungkarl Jens Larsen, Nr. Sundby	1 læg	B 3.6335
1892-1893 Partikulier Jens Brask Petersen, Hostruphuse ..	1 læg	B 3.6336

1892-1894 Mølleeejer Peder Jakobsen og hustru Ane Pedersdatter, Terndrup	1 læg	B 3.6336
1893-1895 Hotelejer Peder Jensen Seirup, Løgstør	1 læg	B 3.6381
1893-1895 Gårdejer Christen Pedersen Ertmann, Nørre Sundby	1 læg	B 3.6381
1893-1894 Ane Kirstine, f. Hansen, enke efter gårdejer Gravers Mortensen, Fredberg, Farsø	1 læg	B 3.6381
1893-1895 Aftægtsmand Anders Christensen, Ø. Hornum	1 læg	B 3.6381
1893-1895 Ane Marie Simonsdatter, enke efter Jens Chr. Pedersen, Ø. Hassing	1 læg	B 3.6382
1893-1895 Frk. Ellen Cathrine Colding, Solbjerg	1 læg	B 3.6382
1893-1895 Fhv. gårdejer Anders Pedersen og hustru Inger Nielsdatter, Ø. Hassing	1 læg	B 3.6382
1894-1895 Husejer Niels Pedersen Kondrup, Ålborg	1 læg	B 3.6424
1894-1897 Aftægtsmand Jens Andersen Frendrup, Tårup, Vokslev	1 læg	B 3.6518
1894-1896 Guldsmed Peter Frederik Juhlert, Ålborg	1 læg	B 3.6424
1894-1895 Garvermester Johannes Schmidt, Ålborg	1 læg	B 3.6425
1895 Marie Amalie, f. Hitzing, Ålborg, og tidl. afdøde mand instrumentmager Johan Frederik Gottlieb Steinbeck, København	1 pk.	B 3.6468
1895-1897 Frk. Mette Andrea Cathrine Hoff, Ålborg	1 læg	B 3.6469
1895-1896 Frk. Birgithe Christine Natalie Wigelsen, Ålborg	1 læg	B 3.6469
1895-1897 Gårdejer Peder Nielsen, Vester Hassing	1 læg	B 3.6469
1895-1897 Ungkarl Christen Nielsen, Staae, V. Hassing ...	1 læg	B 3.6469
1895 Kunstdrejer Ludvig Nicolaj Jansen, Ålborg	1 læg	B 3.6469
1895-1896 Ane Thomine, f. Madsdatter, enke efter gård- og skovejer Hans Svendsen Lose, Lykkensprøve, Melholt	1 læg	B 3.6469
1895-1906 Toldmedhjælper Jens Pedersen Ellekjær, Guldbæk, Ø. Hornum	1 læg	B 3.6470
1895-1897 Laura, f. Wogelius, enke efter Niels Nielsen Grøntved, Ålborg	1 læg	B 3.6470
1895-1896 Gårdmand Peder Larsen, Nørholm og tidl. afdøde hustru Maren Pedersen	1 læg	B 3.6517
1896-1900 Husejer Christian Steffensen, Vodskov	1 læg	B 3.6425

1896-1897 Kristine Kathrine, f. Larsdatter Holmsøe, enke efter værtshusholder Jens Hylleberg, Løgstør	1 læg	B 3.6517
1896-1898 Mariane Sørensdatter, separeret fra gårdejer Gregers Peter Svendsen, V. Hassing	1 læg	B 3.6518
1896-1898 Gårdejer Christen Pedersen, V. Hassing	1 læg	B 3.6518
1896-1898 Partikulier Frederik Jørgensen, kaldet Nysom, og tidl. afdøde hustru Elisabeth, f. Jensen, Sdr. Tranders	1 læg	B 3.6518
1896-1897 Generalmajor Frederik Adolph v. Schleppegrell og hustru Johanne Jacobine Margrethe, f. baronesse de Juel, Ålborg	1 læg	B 3.6519
1896-1897 Trikotagehandler Henrik Søren Henriksen, Ålborg	1 læg	B 3.6519
1896-1897 Jomfru Christine Winther, Hostruphuse, Hørby ..	1 læg	B 3.6519
1896-1897 Partikulier Peder Chr. Gandrup og tidl. afdøde hustru Margrethe, f. Kaastrup, Ålborg	1 pk.	B 3.6520
1897-1899 Købmand Jacob Bolle Sophus Schiørring, og tidl. afdøde hustru Sofie Bolette, f. Schiørring, Ålborg	1 læg	B 3.6564
1897 Marie, f. Jensen, enke efter slagtermester og husejer Lars Frederik Olsen, Nørresundby	1 læg	B 3.6564
1897-1899 Uldvarehandler Marinus Frederiksen, Ålborg	1 læg	B 3.6565
1897-1899 Anna Christine, f. Esbensen og tidl. afdøde mand konferentsråd Frederik August Esbensen, Ålborg ...	1 læg	B 3.6565
1897-1898 Emil Bernhard Petræus, Rold	1 pk.	B 3.6566
1897 Agathe, f. Kjeldsen og tidl. afdøde mand Jens Christian Hjorth, Thustrup Fræer.....	1 læg	B 3.6788
1898-1900 Gårdejer Knud Eriksen og tidl. afdøde hustru Elisabeth, f. Toft, Nørre Halne.....	1 læg	B 3.6608
1898-1901 Maren Kirstine, f. Nielsen, enke efter gård-ejer Poul Rasmussen, Års	1 læg	B 3.6608
1898-1900 Detaillist Søren Nielsen (Lere), Ulstrup	1 læg	B 3.6609
1898-1900 Inger Marie, f. Hansdatter, enke efter gårdejer Niels Nielsen, Sejlflod	1 læg	B 3.6609
1898-1899 Kirsten Marie, f. Jensdatter, enke efter husemand Bertel Bertelsen, Nøvling	1 læg	B 3.6609
1898-1899 Camilla Egeria, f. Arntzen, (skilt fra købmand Martin Garben), Svenstrup Øster Mølle	1 læg	B 3.6609
1898-1900 Johanne Ernestine Frederikke, f. Mørup, og tidl. afdøde mand købmand Emil Petersen, Ålborg	1 pk.	B 3.6687

1898-1902 Gårdfæster Jens Peter Jensen og hustru Maren Poulsdatter Christensen, Sejlflod	1 læg	B 3.6753
1899 Urmager Lauritz Lundgreen og hustru Sigvardine, f. Hoff, Ålborg	1 læg	B 3.6653
1899 Syjomfru Mariane Ellermann, Ålborg	1 læg	B 3.6653
1899-1901 Maren Kirstine, f. Andersdatter, og tidl. afdøde mand fhv. gårdejer Christen Nielsen, Tilsted	1 læg	B 3.6654
1899 Skomager og husejer Lauritz Niels Jensen, Ålborg ...	1 læg	B 3.6654
1899-1903 Maria Louise Anthonia Georgia, f. Haas, gift med stationsforstander Niels Vigo Diechmann, Ålborg	1 læg	B 3.6793
1900-1901, 1922-1923 Snedker Adolf Nielsen Mammen og hustru Ane Dorthea, f. Laursdatter, Ålborg	1 pk.	B 3.6686
1900-1901 Anna Malene, f. Torchelsen, enke efter destillatør Frederik Krog, Ålborg	1 læg	B 3.6688
1900-1901 Ane, f. Hansen, enke efter husmand Thomas Christian Nielsen, V. Hassing	1 læg	B 3.6688
1900-1901 Petrea Madsine Benedichte, f. Kjerulff, enke efter prokurator Niels Dannisøe, Ålborg	1 pk.	B 3.6752
1900-1902 Nicolette, f. Bruun, Ålborg, enke efter godsinspektør Peter Bærentz Herskind	1 pk.	B 3.8106
1900-1902 Gårdejer Niels Christian Jensen, Lundby Vestergaard	1 læg	B 3.6753
1900-1902 Ane Margrethe, f. Clemmensen, og tidl. afdøde mand smedemester Jens Peter Nielsen, Ålborg	1 læg	B 3.6753
1900-1902 Fhv. godsejer Peter Frederik Christian von Scholten, Mosskovgård, Skørping og tidl. afdøde hustru Karen Anna Alvilda, f. Thisted	1 læg	B 3.6754
1900-1903 Avlsbruger Conrad Jensen og tidl. afdøde hustru Valentine Christine, f. Nielsen, Ålborg	1 læg	B 3.6787
1900-1912 Anne Marie Elisabeth, f. Seedorff, enke efter redaktør og udgiver af Ålborg Stiftstidende Bernhard Ree, Hasseris	1 læg 2 pk.	B 3.7229 B 3.7230 B 3.7231
1900-1903 Skomagermester Chresten Hass og tidl. afdøde hustru Else Marie, f. Poulsen, Ålborg	1 læg	B 3.6789
1900-1908 Distriktslæge Peter Martin Petræus og hustru Johanne, f. Krarup, Nibe	1 læg	B 3.6944
1900-1903 Partikulier Peter Andersen Kornum, "Håbet", Vejgård, og tidl. afdøde hustru Kristence, f. Frederiksen.	1 læg	B 3.6793

1901 Mette, f. Kjeldsen og tidl. afdøde mand proprietær Christen Stenild, Volstrupgård	1 læg	B 3.6721
1901-1902 Partikulier Christen Larsen, V. Hassing	1 læg	B 3.6753
1901-1902 Tømrermester Søren Sørensen Møller, Gandrup ...	1 læg	B 3.6754
1901-1903 Ida Marie, f. Hansen, Ålborg, enke efter teater- direktør Kjærgaard, Kristiania	1 læg	B 3.6787
1901-1903 Bodil Kirstine, f. Arvesen, og tidl. afdøde mand snedkermester Hans Christopher Mammen, Ålborg	1 læg	B 3.6787
1901-1903 Else Marie, f. Nielsen, enke efter gårdejer Poul Mouritzen, Haslevgård, Als sogn	1 læg	B 3.6789
1901-1903 Ellen Marie, f. Holm, enke efter smedemester Peter Rasmussen Lyngbye, Nibe	1 læg	B 3.6789
1901-1903 Lærer Anders Hansen og tidl. afdøde hustru Jen- sine, f. Aagaard, Ålborg	1 læg	B 3.6790
1901-1903 Sara Cathrine, f. Nørager, enke efter bagermes- ter Niels Jørgen Thorsen, Ålborg	1 læg	B 3.6790
1901-1903 Skibskaptajn Julius Andreas Dahm og tidl. afdø- de hustru Magdalene, f. Theilmann, Løgstør	1 læg	B 3.6791
1902 Ugift Karen Eliassen, Valsgård	1 læg	B 3.6786
1902-1903 Severine Kirstine Pedersdatter og tidl. afdøde mand gårdejer Thomas Jørgensen, Egholm	1 læg	B 3.6786
1902-1903 Charlotte Margrethe, f. Ullgreen, og tidl. af- døde mand værtshusholder Peter Dahl, Ålborg	1 læg	B 3.6788
1902-1903 Partikulier Christian Ferdinand Becker, Løg- stør	1 læg	B 3.6790
1902-1903 Partikulier Hans Jacob Hanssen, Ålborg	1 læg	B 3.6791
1902-1903 Godsejer Malthe Sehested Hoff Ahlmann, Langholt	1 læg	B 3.6792
1902-1904 Skomagermester Joseph Wassertrüdinge og tidl. afdøde hustru Caroline, f. Philipson, Ålborg	1 læg	B 3.6854
1902-1903 Ungkarl Jens Jensen, Nørre Tranders	1 læg	B 3.6793
1903 Christiane, f. Hvorup, Ålborg, og tidl. afdøde mand skomagermester Joseph Frederik Pætges, Roskilde	1 læg	B 3.6792
1903-1904 Gårdejer Jens Christian Christensen og tidl. af- døde hustru Kirsten, f. Pedersen, Sæderup, Nøvling	1 læg	B 3.6825
1903-1904 Laura, f. Baun, og tidl. afdøde mand bagermester Lars Peder Pedersen, Løgstør	1 læg	B 3.6825
1903-1905 Proprietær Ole Theodor Steenstrup, Ålborg.....	1 læg	B 3.7840

1903-1904 Christiane Kirstine Marie Hansdatter, Sjøstrup, Års, enke efter gårdejer Troels Christiansen	1 læg	B 3.6826
1903-1908 Elisabeth Sophie, f. Sprechelsen, og tidl. afdøde mand etatsråd Chr. Simoni, Ålborg	1 læg	B 3.6945
1903-1904 Partikulier, fhv. proprietær Harald Nicolaj Wilhelm Christensen, Skørping stationsby	1 læg	B 3.6826
1903-1904 Gårdejer Christian Christensen, Hørby	1 læg	B 3.6826
1903-1904 Frisør Jens Chr. Schousgaard, Ålborg	1 læg	B 3.6855
1903-1905 Else Marie, f. Nielsdatter, og tidl. afdøde mand Hans Sørensen Ravn, Ålborg	1 læg	B 3.6855
1903-1905 Bolette Marie, f. Madsen, enke efter kobbersmed Christen Jensen Hvilsom, Ålborg	1 læg	B 3.6855
1903-1905 Gårdejer Chr. Andersen Rye og tidl. afdøde hustru Mette Margrethe, f. Petersen, Hæsum, Ø. Hornum	1 læg	B 3.6855
1903-1905 Christine, f. Nicolaisen, enke efter Niels Chr. Nielsen, Borup	1 læg	B 3.6856
1903-1905 Købmand Thorvald Møller, Ålborg	1 læg	B 3.6856
1904 Frk. Thora Olivia Bering, Ålborg	1 læg	B 3.6826
1904 Fhv. skibsfører Lars Chr. Lindgaard og tidl. afdøde hustru Marie Christine, f. Koch, Ålborg	1 læg	B 3.6854
1904-1905 Købmand Christian Berg og efterlevende hustru Maren Marthea, f. Nielsen, Nørresundby	1 læg	B 3.6856
1904-1906 Maren, f. Lystrup, og tidl. afdøde mand skræddermester Niels Larsen, Ålborg	1 læg	B 3.6885
1904-1909 Sophie Hedvig, f. Dalsgaard, og tidl. afdøde mand Niels Christian Bernhard Olsen, Løgstør	1 læg	B 3.6980
1904-1906 Fhv. boelsmand i Aastrup Frederik Jensen, Helberskov, Als sogn, og tidl. afdøde hustru Ane Margrethe, f. Christiansen, Hammelsvang	1 pk.	B 3.6886
1904-1905 Partikulier Jens Peter Hansen, Lyngdrup, Horsens	1 læg	B 3.6914
1905 Christine Marie Elisabeth, f. Rostrup, og tidl. afdøde mand prokurator Anders Bentzen, Ålborg	1 pk.	B 3.6857
1905-1906 Proprietær Wilhelm Theodor Carl Eilschou, Ålborg	1 læg	B 3.6885
1905-1906 Julia Marie, f. Kieler, og tidl. afdøde mand Julius Eiler Joachim Kieler, Ålborg	1 læg	B 3.6885

1905-1907 Thomine Birgitte, f. Guldbrandsen, og tidl. afdøde mand havnefoged Lauritz Sørensen Christensen, Nibe	1 pk.	B 3.6915
1905-1907 Oberstlieutenant, kammerjunker Frederik Adolph von Schleppegrell og tidl. afdøde hustru Cecilie, f. Færch, Ålborg	1 læg	B 3.6915
1905-1910 Stiftamtmand Johan Henrik Ahnfeldt og hustru Olga, f. Borthig, Ålborg	1 læg	B 3.7020
1906-1907 Frk. Alvilda Nathalie Marie Dinesen, Ålborg ...	1 læg	B 3.6915
1906-1907 Gårdejer Peder Christian Christensen, kaldet Øster, Hyllebjerger sogn	1 læg	B 3.6915
1906-1907 Proprietær Emil Benthien og tidl. afdøde hustru Laurette, f. Kabell, Stensemide, Vadum sogn	1 pk.	B 3.6916
1906-1908 Partikulier Peter Julius Schou og tidl. afdøde hustru Juliane Sophie, f. Schousgaard, Ålborg	1 pk.	B 3.6946
1906-1909 Knud Christensen, Hørby	1 læg	B 3.6981
1906-1914 Ida Marie, f. Jacobsen, og tidl. afdøde mand papirhandler Ole Winther Holst, Ålborg	1 læg	B 3.7053
1906-1911 Partikulier Christen Christensen, Nibe.....	1 læg	B 3.7055
1906-1911 Maren Kathrine, f. Andersen, og tidl. afdøde mand murer Mikkel Andersen, Ålborg	1 pk.	B 3.7093
1907-1908 Ida Christine, f. Jensen, enke efter gårdejer Lars Larsen Møllerup, Ålborg	1 læg	B 3.6944
1907-1908 Partikulier Peder Andersen og hustru Mette Sophie Elisabeth, f. Hansen, Ålborg	1 læg	B 3.6981
1907-1909 Købmand Michael Sørensen, Ålborg	1 læg	B 3.6981
1907 Gårdejer Søren Pedersen og hustru Thomine, f. Jensen, Nørre Tranders	1 læg	B 3.7053
1907-1911 Partikulier Jens Jensen Bonderup, Ålborg	1 læg	B 3.7054
1907-1911 Husejer Søren Christian Petersen, Gistrup	1 læg	B 3.7054
1907-1911 Købmand Jacob Peder Palludan, Ålborg	1 læg	B 3.7056
1907-1912 Gårdejer Christen Justesen og tidl. afdøde hustru Mette Marie, f. Knudsen, Lillevorde	1 læg	B 3.7094
1908-1909 Kirsten Christensen Overgaard, enke efter Niels Jensen Hedegaard, Oudrup	1 læg	B 3.6980
1908-1909 Ane Marie, f. Larsen, enke efter Morten Alexander, Lindholm	1 læg	B 3.6981
1908-1909 Købmand Peter Christensen og hustru Petrine, f. Petersen, Nibe	1 læg	B 3.6981

1908 Caroline Vilhelmine, f. Plum, gift med stenhugger Jens Jørgen Jensen, Næsby	1 læg	B 3.6945
1908-1909 Andriette, f. Langgaard, enke efter skibsfører Frederik Kollerup Springborg, Løgstør	1 læg	B 3.6982
1908-1909 Frk. Marie Dorthea Blicher, Ålborg.....	1 læg	B 3.6982
1908-1909 Johanne Caroline Christine, f. Bøggild og tidl. afdøde mand provst Niels Vrigsted Blixenkroner Albrect- sen, Ålborg	1 læg	B 3.6982
1908-1909 Frk. Polly Dorothea Hvass, Sdr. Kongerslev	1 læg	B 3.6982
1908-1910 Johanne Gunhild Marie, f. Hoppe, enke efter købmand Carl Magnus Schmidt, Ålborg	1 læg	B 3.7019
1908-1911 Murermester Jens Christian Aggersborg og tidl. afdøde hustru Ane Dorthea Vilhelmine, f. Schultz, Ål- borg	1 læg	B 3.7054
1909 Bagermester Carl Frederik Lund, Ålborg	1 læg	B 3.7019
1909-1910 Husejer Anders Larsen, Ålborg	1 læg	B 3.7019
1909-1910 Johanne, f. Nielsdatter, enke efter gårdejer Esben Larsen, Holtet, Ø. Hassing	1 læg	B 3.7020
1909-1910 Sparekassebud Jens Nielsen Bagterp og tidl. af- døde hustru Else Marie, f. Christensen, Ålborg	1 læg	B 3.7020
1909-1910 Partikulier Martinus Nicolaj Fabiansen og tidl. afdøde hustru Marie Cathrine, f. Vilsen, Ålborg	1 pk.	B 3.7021
1909-1910 Frk. Oline Kristiane Jensen, Ålborg	1 læg	B 3.7021
1909-1910 Hotelejer Peter Henriksen, Thisted, og hustru Marie, f. Henningsen, Ålborg	1 læg	B 3.7021
1909-1911 Frk. Ane Christensen, Egense, Mou	1 læg	B 3.7837
1909-1910 Frk. Frederikke Vilhelmine Petrine Bang, Ålborg	1 pk.	B 3.7022
1910 Malersvend Svend Larsen Christensen, kaldet Svend- sen, og hustru Johanne Margrethe Magdalene, f. Volsted, Ålborg	1 læg	B 3.7021
1910-1911 Købmand Heinrich Vilhelm Horn og hustru Anna Nielsine, f. Vang, Ålborg	1 læg	B 3.7053
1910-1911 Inger Oline, f. Elefsen, enke efter husejer Lars Andersen Bertelsen, Nr. Tranders	1 læg	B 3.7054
1910-1911 Ane, f. Christiansen, Hostruphuse, Hørby, enke efter partikulier Niels Gjørup Holm, Tobberup, Hørby ..	1 læg	B 3.7055
1910-1911 Partikulier Lars Tvergaard, Næsby	1 læg	B 3.7055

1910-1911 Frk. Sigvardine Christiane Sofie Færch, Ålborg	1 læg	B 3.7055
1910-1911 Brandinspektør, tømrermester Carl Justinus Jensen og tidl. afdøde hustru Poulaine Kathrine Sofie, f. Jensen, Nørre Sundby	1 læg	B 3.7056
1910 Rasmine Johanne, f. Bang, og tidl. afdøde mand købmand Marinus Christian Brix Waarst, Ålborg	1 læg	B 3.7056
1910-1911 Gårdejer Jens Christian Sørensen, Storvorde ...	1 læg	B 3.7094
1910-1912 Købmand Niels Christian Heidemann Hübbe, Ålborg	1 læg	B 3.7095
1910-1913 Aftægtsmand Peder Christensen, Refshalegaard og hustru Mette, f. Jensdatter, Års	1 læg	B 3.7129
1911 Ugift Ane Marie Christiansdatter, Næsborg	1 læg	B 3.7055
1911-1912 Karen, f. Pedersdatter, enke efter gårdejer Jens Christian Christensen, Løgstør	1 læg	B 3.7094
1911-1913 Partikulier Jens Bertelsen og tidl. afdøde hustru Maren Kirstine, f. Haagensen, Ålborg	1 læg	B 3.7841
1911-1912 Restauratør Peder Bertelsen, Ålborg	1 læg	B 3.7094
1911-1912 Skibsfører Johan Gaarn og tidl. afdøde hustru Augusta Severine, f. Worm, Ålborg	1 læg	B 3.7094
1911-1914 Frk. Sophie Frauka Glerup, Ålborg	1 læg	B 3.7704
1911-1912 Forpagter Oluf Christian Fogh Brønnum og hustru Ida Johanne Louise, f. Paludan, Gudumlund, Gudum	1 læg	B 3.7095
1911-1914 Købmand Carl Nielsen og tidl. afdøde hustru Helene Elisabeth, f. Jensby, Nibe	1 læg	B 3.7162
1911-1917 Professor Carl Vilhelm de Meza og tidl. afdøde hustru Juliane, f. Feyerschou, Ålborg	1 læg	B 3.7263
1912-1913 Fæster Peder Christian Petersen, Bjergmosehus, Rebild og tidl. afdøde hustru Birgitte, f. Knudsen	1 læg	B 3.7095
1912 Maren, f. Nielsen, og tidl. afdøde mand gårdejer Jens Laursen, Gjettrup	1 pk.	B 3.7127
1912-1913 Bager Andreas Schouboe, Ålborg	1 læg	B 3.7128
1912-1913 Nielsine, f. Jørgensen, enke efter partikulier Jens Christian Christensen, Løgstør	1 læg	B 3.7128
1912-1913 Bagermester Lauritz Chr. Jensen og tidl. afdøde hustru Jacobine, f. Springborg, Hostruphuse, Hørby	1 læg	B 3.7128
1912-1913 Sessa (Sidsa), f. Johansen, enke efter postmester Carl Georg Heinrich Spøhr, Løgstør	1 læg	B 3.7128
1912-1913 Frk. Christiane Henriksen, Nørre Sundby	1 læg	B 3.7129
1912-1913 Harald Christian Frederik Kaastrup, Viborg	1 læg	B 3.7129

1912-1914 Produkthandler Christen Christensen, Ll. Rørbæk	1 læg	B 3.7162
1912-1914 Cigarfabrikant Jens Christian Jensen og hustru Ida Marie Frederikke, f. Mohr, Ålborg	1 læg	B 3.7162
1912-1914 Landinspektør, kaptajn Jørgen Overgaard, Ålborg	1 læg	B 3.7163
1912-1918 Etatsråd, godsejer Jacob Kjellerup og hustru Magdalene, f. Kaarsberg, Visborggård	1 pk. 1 læg	B 3.7228 B 3.7229
1913-1914 Slagtermester Frederik Ludvig Johan Schmidt og hustru Christiane, f. Petersen, Ålborg	1 læg	B 3.7128
1913-1914 Købmand Anders Sørensen, Ålborg	1 læg	B 3.7162
1913-1914 Frk. Kirstine Hansine Langeland, Ålborg	1 læg	B 3.7163
1913-1915 Jens Laasby Nygaard og hustru Ane Kirstine, f. Nielsen, Ålborg	1 læg	B 3.7194
1914-1915 Sømand Jakob Mikkelsen og hustru Ane Marie, f. Kruse, Ålborg	1 læg	B 3.7163
1914-1915 Cigarhandler Andreas Rhonalt, Ålborg	1 læg	B 3.7194
1914 Birthe, f. Jensdatter, enke efter husmand Lars Chris- tian Jensen, Nørhalne	1 læg	B 3.7195
1914 Frk. Marie Sørensen, Vejgaard	1 læg	B 3.7162
1914-1915 Proprietær og møllejer Thomas Poulsen og hus- tru Dorthea Bjelka, f. Østergaard, Uttrup Møllegaard, Hvorup sogn	1 læg	B 3.7226
1914-1916 Partikulier Jens Christian Pedersen og tidl. afdøde hustru Maren, f. Bertelsen, Ålborg	1 læg	B 3.7227
1914-1915 Frk. Juliane Amalie Møller, Ålborg	1 læg	B 3.7227
1914-1916 Fabrikant Søren Peter Nielsen og tidl. afdøde hustru Elisabeth Kirstine, f. Bache, Ålborg	1 pk.	B 3.7232
1914-1919 Direktør Harald Vilhelm Jensen og tidl. afdøde hustru Emilie, f. Hansen, Ålborg	1 pk.	B 3.7342
1915-1923 Ane, f. Sørensen, enke efter møller Andreas Peter Gjørup, Ålborg	1 læg	B 3.7194
1915-1916 Maren, f. Larsdatter, enke efter Niels Jensen, Vognsild	1 læg	B 3.7195
1915-1916 Frk. Charlotte Bang, Ålborg	1 læg	B 3.7227
1915 Fhv. skibsfører Jens Sørensen og hustru Ane, f. Sø- rensdatter, Ålborg	1 læg	B 3.7227
1915-1917 Købmand Christian Johan Conrad Lassen og hustru Sofie Johanne Henriette Kirstine, f. Clausen, Ålborg ..	1 læg	B 3.7262

1915-1918 Frk. Cecilie Marie Pedersen, Gandrup	1 læg	B 3.7341
1915-1917 Partikulier Hans Stephansen og tidl. afdøde hustru Else Marie, f. Andersen, Ålborg	1 læg	B 3.7264
1915-1917 Gårdejer Niels Christian Christiansen, Skarp Salling	1 læg	B 3.7265
1915-1917 Nicoline, f. Jensdatter, og tidl. afdøde mand restauratør Niels Christian Christensen, Ålborg	1 læg	B 3.7266
1916-1918 Fuldmægtig Peter Louis Hersleb Møller, Ålborg .	1 læg	B 3.7262
1916-1917 Karen Kristine, f. Thomsen, Ålborg, og tidl. afdøde mand gårdejer Chresten Jensen Bisgaard, Filholm, Thise sogn	1 læg	B 3.7264
1916 Savværksejer Peter Christian Bach og hustru Christi- ane, f. Grønberg, Nørre Sundby	1 læg	B 3.7376
1916-1917 Laurits Nielsen, Hasseris	1 læg	B 3.7264
1916-1917 Ane Dorotea (kaldet Anita Dorthea) f. Møller, Ålborg, enke efter civilingeniør Hans Georg Sørensen, København	1 læg	B 3.7263
1916-1917 Købmand Martin Carl Panum, Ålborg	1 læg	B 3.7263
1916-1917, 1931 Alvida Louise Marie, f. Kjer, og tidl. afdøde mand købmand Heinrich Lund, Ålborg	2 læg	B 3.7265 B 3.7266
1916-1918 Købmand John Møller og tidl. afdøde hustru Cas- pare, f. Lemberg, Nørre Sundby	1 læg	B 3.7302
1916-1918 Postmester og godsforvalter Johannes Arffmann og hustru Frederikke, f. Kjærsgaard, Terndrup	1 læg	B 3.7303
1916-1918 Frk. Ane Cathrine Andersen, Durup	1 læg	B 3.7303
1916-1918 Inger, f. Andersen, enke efter Søren Kristian Knudsen Buus, Ålborg	1 læg	B 3.7304
1916-1918 Partikulier Gregers Winther Larsen, Dall	1 læg	B 3.7340
1917-1921 Læge Hans Rudolf Sidenius Panduro og tidl. af- døde hustru Petra Marie, f. Petersen, Skørping	1 læg	B 3.7264
1917-1919 Else, f. Pedersdatter og tidl. afdøde mand hus- ejer Chresten Christensen, Ålborg	1 læg	B 3.7266
1917 Maren Margaretha, f. Larsen, enke efter karetmager Joh. L. Larsen, Ålborg	1 læg	B 3.7301
1917-1918 Gårdejer Jens Jensen Elsnab, Nørre Sundby	1 læg	B 3.7302
1917-1918 Maren Kathrine, f. Simonsen, Ålborg, enke efter Vigel Christian Hansen, Hals	1 læg	B 3.7302

1917-1919 Ane Marie, f. Jensen, enke efter husejer Søren Christian Gildsig, Nørre Sundby	1 læg	B 3.7340
1917 Partikulier Christen Nielsen, Ålborg	1 læg	B 3.7341
1917-1928 Partikulier Mads Jensen Mølgaard, Hasseris vil-lakvarter	1 læg	B 3.7375
1918-1921 Mette Marie, f. Nielsen, og tidl. afdøde mand Hans Nicolaj Vendelboe Gandrup, Ålborg	1 læg	B 3.7265
1918-1923 Thomasine, f. Boesen, enke efter husejer Ole Peter Andersen, Vejgaard	1 læg	B 3.7301
1918-1919 Skomagermester Niels Sørensen Petersen, Ålborg	1 læg	B 3.7301
1918-1923 Drejermester Jens Rasmussen, Ålborg	1 læg	B 3.7302
1918 Gårdejer Anders Chr. Guldbæk, Ålborg	1 læg	B 3.7302
1918-1922 Slagtermester Peter Laurits Haagensen og tidl. afdøde hustru Bodil Cathrine, f. Sørensen, Ålborg	1 læg	B 3.7303
1918-1919 Frk. Marie Magdalene Nathalie Stephansen, Nibe	1 læg	B 3.7304
1918-1924 Hestehandler og slagtermester Ludvig Trebien Hansen, Ålborg	1 læg	B 3.7304
1918 Frk. Laura Marie Elisabeth Smith, Ålborg	1 læg	B 3.7340
1918-1919 Købmand Bendt Peter Bendtzen og hustru Betty Augusta, f. Jensen, Nr. Uttrup	1 læg	B 3.7343
1918-1919 Thomasine Justine, f. Sørensen, Vadum, enke ef-ter gårdejer Anders Christensen, Sandagergård	1 læg	B 3.7343
1918-1919 Gårdejer Christen Larsen og hustru Johanne, f. Christensen, Ø. Uttrup	1 læg	B 3.7343
1918-1919 Frk. Ane Kirstine Rommedal, Ålborg	1 læg	B 3.7379
1918-1922 Margrethe Schaumburg, f. Olesen, Ålborg (sepa-reret fra Erik Valdemar Schaumburg).....	1 læg	B 3.7412
1918-1919 Partikulier Niels Christian Christensen og hus-tru Karen, f. Nielsen, Ålborg	1 læg	B 3.7376
1919-1923 Sognefoged, husejer Erik Jensen, Lindholm	1 læg	B 3.7341
1919 Gårdejer Christen Christensen Holm og tidl. afdøde hustru Maren, f. Larsen, Nørre Tranders	1 læg	B 3.7341
1919-1923 Gårdejer Rasmus Jensen Kinnerup og tidl. afdøde hustru Ane Marie, f. Duus, Lindholm	1 læg	B 3.7343
1919-1921 Partikulier Carl Waldemar Brüel, Klostergården, Ålborg	1 læg	B 3.7343

1919-1923 Frk. Betty Topp, Ålborg	1 læg	B 3.7344
1919 Juliane Alexandra Cathrine, f. Kühlmann, og tidl. afdøde ægtefælle fabrikant Charles Otto Adolph Rafn, Hasseris	1 læg	B 3.7344
1919-1923 Gårdejer Jens Nielsen, Døstrup	1 læg	B 3.7345
1919-1921 Gårdejer Erik Larsen, Nørhalne	1 læg	B 3.7345
1919-1921 Detaillist Erik Christian Christiansen og hustru Karoline Marthine Henriette, f. Griebel, Ålborg ...	1 læg	B 3.7345
1919-1920 Husejer og smed Jens Hansen, Ålborg	1 læg	B 3.7892
1919-1920 Ungkarl Gregers Jensen, Næsborg	1 læg	B 3.7377
1919-1920 Fhv. gårdejer Ove Christian Larsen, Ulsted	1 læg	B 3.7378
1919-1920 Direktør Sophus Peter Horrebow Müller og hustru Augusta Cathrine, f. Rathmann, Ålborg.....	1 pk.	B 3.8041
1919-1920 Partikulier Anders Jensen Thorsen og hustru Ane Kirstine, f. Christensen, Vejgaard	1 læg	B 3.7379
1919-1920 Oberstløjtnant Julius Sophus Jensenius Møller og tidl. afdøde hustru Emilie Theodora, f. Kjær, Ålborg	1 læg	B 3.7407
1919-1921 Partikulier Niels Christian Christoffersen (kaldet Riis) og hustru Anne Kathrine Jensen, f. Bruun, Skørping	1 læg	B 3.7408
1920-1921 Partikulier Lars Hammer og tidl. afdøde hustru Eugene Christine, f. Svendsen, Ålborg	1 læg	B 3.7375
1920-1921 Mathilde Sofie, f. Jensen, og tidl. afdøde mand husejer Lars Pedersen (Brøndbjerg), Hals	1 læg	B 3.7376
1920 Skibsfører Johannes Andersen, Ålborg	1 læg	B 3.7376
1920-1923, 1928-1944 Frk. Laura Petrea Langeland, Ålborg	2 læg	B 3.7377 B 3.7378
1920-1922 Gårdejer Jens Christian Valdemar Ersted, Gandrup	1 læg	B 3.7377
1920-1921 Bagermester Wiggo Harald Valdemar Oehlen-schlæger og tidl. afdøde hustru Anna Elsine Amalie, f. Jørgensen, Ålborg	1 læg	B 3.7377
1920-1922 Husejer Christen Svingel Andersen, Ålborg	1 læg	B 3.7378
1920-1921 Fhv. købmand Martin Severin Kjeldsen, Ålborg ..	1 læg	B 3.7378
1921-1922 Inger Marie, f. Christensen, enke efter smed og husmand Jens Peter Pedersen, Sønderup	1 læg	B 3.7407
1921 Partikulier Mouritz Jensen Pedersen, Ålborg	1 læg	B 3.7407

1921-1928 Bankdirektør Anders Sørensen og tidl. afdøde hustru Kristine Nielsen, f. Schmidt, Skørping	1 læg	B 3.7408
1921 Partikulier Christian Larsen og tidl. afdøde hustru Kirsten Marie, f. Jacobsdatter, Nørre Sundby	1 læg	B 3.7408
1921-1924 Husejer Svend Christian Pedersen og hustru Mette Marie, f. Frederiksen, Lindholm	1 læg	B 3.7409
1921-1924 Else, f. Christensen og tidl. afdøde mand tømrer Hans Marinus Hansen, Ålborg	1 læg	B 3.7409
1921-1922 Gårdejer Jacob Chr. Svendsen og tidl. afdøde hustru Cathrine Stephe Marie, f. Jensen, Horsens	1 læg	B 3.7409
1921-1922 Else, f. Christensen, enke efter Erik Jensen, Lere, Svenstrup	1 læg	B 3.7409
1921-1926 Christiane, f. Christensen, Nørre Sundby, enke efter Jens Jensen, Vrensted	1 læg	B 3.7410
1921-1923 Frk. Nanna Louise Vallentin, Ålborg	1 læg	B 3.7410
1921-1923 Alexandra Karen Marie, f. Balle og tidl. afdøde mand finansminister Vilhelm Herman Lassen, Hasseris ...	2 læg	B 3.7410 B 3.7411
1921-1923 Hanne Louise Marie, f. Møller og tidl. afdøde mand konsul Peder Pedersen Rechnitzer, Ålborg	1 læg	B 3.7411
1921-1922 Anna Kirstine, f. Nielsen og tidl. afdøde mand restauratør Anton Christian Veisbjerg, Ålborg	1 læg	B 3.7412
1921-1924 Sagfører Mathias Teisen, Nørre Sundby	1 læg	B 3.7412
1921-1923 Fabrikant Lars Chr. Larsen og hustru Marie, f. Nielsen, Lindholm	1 læg	B 3.7413
1921-1923 Gårdejer Morten Nielsen og tidl. afdøde hustru Mette, f. Jensdatter, "Hvorvarp", Ulstrup	1 læg	B 3.7413
1921-1923 Partikulier Jens Peter Pedersen Hæsum og tidl. afdøde hustru Ane Cathrine, f. Lassen, Ålborg	1 læg	B 3.7413
1921-1926 Ane Johanne Marie, f. Kindt og tidl. afdøde mand vognmand Jens Lundbye, Ålborg	1 læg	B 3.7448
1922-1924 Overretssagfører Valdemar Bierberg, Ålborg	1 pk. 1 læg	B 3.7445 B 3.7446
1922-1925 Skræddermester Jens Laurits Jensen og tidl. afdøde hustru Jensine Marie, f. Kaastrup, Ålborg	1 læg	B 3.7446
1922-1923 Rentier Claus Østergaard, Hasseris	1 læg	B 3.7446
1922-1923 Frk. Metha Møller Kjær, Hasseris	1 læg	B 3.7446
1922-1924 Maren Kirstine Nielsen, f. Rank, Sdr. Kongerslev, gift med oberstløjtnant Carl Andresen	1 læg	B 3.7447

1922-1925 Gårdejer Peder Hansen Mark, Byrsted, Veggerby..	1 læg	B 3.7447
1922-1924 Frk. Ane Kirstine Knudsen Toft, Nørre Sundby ..	1 læg	B 3.7448
1922-1924 Josephine Veinholdine, f. Ring, og tidl. afdøde mand teglværksejer Christian Nielsen, Ålborg	1 læg	B 3.7449
1922-1923 Frk. Marie Hoff, Ålborg	1 læg	B 3.7449
1922-1925 Lensgreve Carl Gustav Ernst von Schimmelmann og hustru Elisabeth Catharina, f. Skeel, Lindenberg, Blen- strup	2 læg	B 3.7449 B 3.7450
1922-1924 Kommuelærer Jens Rasmussen Schouby og tidl. af- døde hustru Christine Sofie Jørgine, f. Hatting, Ålborg	1 læg	B 3.7450
1922-1924 Partikulier Ole Sørensen, Als	1 læg	B 3.7450
1922-1924 Frk. Bodil Marie Andersen, Ålborg	1 læg	B 3.7450
1922-1924 Amtstuefuldmægtig Rudolf Marius Engelbrecht Christensen, Ålborg	1 læg	B 3.7484
1922-1927 Vognmand Frederik Madsen, Ålborg	1 læg	B 3.7523
1923-1924 Husejer Anders Pedersen, Ålborg	1 læg	B 3.7484
1923 Anna Alida Leopoldine, f. Hansen, og tidl. afdøde mand bogtrykker Oluf Olufsen, Ålborg	1 læg	B 3.7484
1923-1924 Kirsten Marie Kjær, f. Pedersen, Vejgård, (se- pareret fra bager Morten Chr. Sørensen Kjær)	1 læg	B 3.7484
1923 Frk. Beate Marie Frederikke Zander, Ålborg	1 læg	B 3.7484
1923-1925 Husejer Peder Ovesen, Ålborg	1 læg	B 3.7485
1923 Frk. Marie Magdalene Schou, Ålborg	1 læg	B 3.7485
1923-1924 Frk. Julie Augusta Binderup, Ålborg	1 læg	B 3.7486
1923 Fabrikant Julius Rodskjær og tidl. afdøde hustru Me- ta, f. Wistoft, Hasseris	1 læg	B 3.7486
1923-1924 Skovfoged Carl Siegfredsen, Holthusene, Store Arden sogn	1 læg	B 3.7486
1923-1924 Frk. Marie Cecilie Grünwald, Ålborg	1 læg	B 3.7487
1923-1924 Gårdejer Lars Larsen, Vestbjerg, Sulsted	1 læg	B 3.7487
1923-1924 Kirstine Karoline Mikkelsen, Veggerby	1 læg	B 3.7487
1924-1925 Amalie, f. Salvesen, enke efter købmand Chris- ten Olesen Stenild, Løgstør	1 læg	B 3.7487
1924 Rasmine Amalie, f. Rasmussen, enke efter skrædder- mester Frederik Wilhelm Ehm, Ålborg	1 læg	B 3.7523

1924-1925 Sygeplejerske Abelone Pedersen, Ålborg	1 læg	B 3.7523
1924 Partikulier Jens Peter Mikkelsen, Hasseris	1 læg	B 3.7523
1924-1927 Partikulier Christen Nielsen, Nørager	1 læg	B 3.7524
1924-1925 Else Kirstine, f. Christensen, og tidl. afdøde mand agent Niels Peter Poulsen Jensen, Ålborg	1 læg	B 3.7524
1924 Frk. Aurelia Dorothea Vilhelmine Friess, Ålborg	1 læg	B 3.7524
1924-1925 Partikulier Jens Jensen Vestergaard, Hasseris .	1 læg	B 3.7525
1924 Ane Marie, f. Hansen, Nibe, og tidl. afdøde mand gårdejer Peder Bertinus Kjølby, Holmager, Bislev	1 læg	B 3.7525
1924-1925 Købmand Johan Frederik Ferdinand Hartvig og tidl. afdøde hustru Clara Nathalia Hedevig, f. Mørch, Ålborg	1 læg	B 3.7525
1924-1925 Maren, f. Christiansen, enke efter lærer Chris- tian Martinus Christensen Kvolsgaard, Ranum	1 læg	B 3.7526
1924-1925 Bagermester Anton Marinus Nielsen, Ålborg	1 læg	B 3.7526
1924-1925 Greve Rudolph Platen Hallermund, Ulsted	1 læg	B 3.7526
1924 Maren, f. Nielsdatter, Ålborg, og tidl. afdøde mand vognmand Søren Peter Christoffersen	1 læg	B 3.7527
1924-1926 Ane Kirstine, f. Friis, enke efter bryggeriejer Lauritz Sofus Trampenbergt, Nibe	1 læg	B 3.7527
1924-1928 Marie Elisabeth, f. Lunøe, enke efter Iver Han- sen, Vormstrup, Løgsted	1 læg	B 3.7527
1924-1925 Gårdejer Morten Thomsen Krogh og hustru Ane Kir- stine, f. Frederiksen, V. Hassing.....	1 læg	B 3.7528
1924-1928 Købmand Jens Grønning, Ålborg	1 læg	B 3.7528
1924-1925 Lærerinde frk. Ane Margrethe Engerslev Møller, V. Hassing	1 læg	B 3.7567
1925-1929, 1934 Baronesse Ottilia Christiane Christine Juliane Ovidia Adolphine Juul-Rysensteen, Nibe	1 læg	B 3.7529
1925-1926 Smedemester Christian Hansen og tidl. afdøde hustru Marie Petrea, f. Petersen, Vejgård	1 læg	B 3.7529
1925 Johanna Elisabeth Catharina Frederika Helena, f. Wendt, og tidl. afdøde mand grosserer Niels Jacob Lud- wig-Vold, Hasseris	1 læg	B 3.7529
1925 Maren Marie, f. Gregersen, enke efter husejer Peder Martinus Christensen, Vejgaard	1 læg	B 3.7567
1925-1926 Tømrermester Anders Petersen og tidl. afdøde hustru Birthe Christine, f. Berthelsen, Ålborg	1 læg	B 3.7567

1925 Købmand Morten Jensen, Dall	1 læg	B 3.7568
1925 Fhv. husejer Knud Peder Larsen og tidl. afdøde hustru Kristine Larsen, Skørbæk, Ejdrup	1 læg	B 3.7568
1925-1928 Gårdejer Chr. Vinther og tidl. afdøde hustru Johanne Marie, f. Jensen, Estrup, Ø. Hornum	1 læg	B 3.7568
1925 Paraplyfabrikant Peder Badstue, Ålborg	1 læg	B 3.7568
1925-1926 Frk. Margrethe Christensen, kaldet Johansen, Ålborg	1 læg	B 3.7569
1925-1927 Gæstgiver Niels Chr. Nielsen, Løgstør	1 læg	B 3.7569
1925-1927 Justitsråd Jeppe Poulsen, Hasserris	2 læg	B 3.7569 B 3.7570
1925-1926 Kirstine, f. Kalstrup, enke efter gårdejer, partikulier Lars Jensen Bonderup, Ålborg	1 læg	B 3.7570
1926-1927 Konsul Hermann Ferdinand Wessel, Hasserris	1 pk.	B 3.7608
1926-1927 Gårdejer Jens Christian Sørensen, Stavn, Farstrup	1 læg	B 3.7609
1926-1928 Fabrikant Vilhelm Galster, Nørre Sundby	1 læg	B 3.7609
1926 Partikulier Vilhelm Emil Ørsnes og tidl. afdøde hustru Charlotte Emilie, f. Ehlert, Ålborg	1 læg	B 3.7609
1926 Stine, f. Neergaard, og tidl. afdøde mand boghandler Magnus A. Schultz, Ålborg	1 læg	B 3.7609
1926 Jane Sofie Frederikke, f. Sanderhoff, enke efter købmand Mads Bomholdt Holm, Nørre Sundby	1 læg	B 3.7610
1926-1927 Ane Katrine, f. Pedersen, enke efter gårdejer Laurits Tranholm, Nørre Sundby	1 læg	B 3.7610
1926-1928 Partikulier Christen Nielsen, Nørre Sundby	1 læg	B 3.7610
1926-1927 Frk. Augusta Amalie Colding, Ålborg	1 læg	B 3.7610
1926-1928 Husejer Anders Iver Krogh, Ålborg	1 læg	B 3.7611
1926-1929 Gårdejer Mads Christian Albrechtsen, Mølgård, Nørhalne	1 læg	B 3.7611
1926-1927 Gårdejer Anders Christian Andersen og tidl. afdøde hustru Else, f. Jensen, Svenstrup	1 læg	B 3.7611
1926-1928 Partikulier Niels Christian Christensen Hyllested, Løgstør	1 læg	B 3.7611
1926-1928 Dampskibsfører Christen Nielsen Bloch, Ålborg..	1 læg	B 3.7612

1926-1927 Ostehandler og husejer Christen Christjan Nielsen og tidl. afdøde hustru Marie, f. Haakonsen, Ålborg.	1 læg	B 3.7612
1926-1927 Partikulier Conrad Axel Christian Staugaard og tidl. afdøde hustru Olivia Marie, f. Hansen, Ålborg ...	1 læg	B 3.7612
1927-1928 Birgitte Elisabeth, f. Nielsen, og tidl. afdøde mand Søren Christian Jansen, Ålborg	1 læg	B 3.7650
1927-1930 Gårdejer Anders Peter Rasmussen, Hou	1 læg	B 3.7650
1927-1928 Marie Kirstine Jensen, Lindholm	1 læg	B 3.7650
1927-1928 Fhv. møllebygger Hans Peter Jensen, Ålborg	1 læg	B 3.7651
1927-1928 Købmand Niels Pedersen Tonsgård, Lille Brøndum	1 læg	B 3.7651
1927-1929 Gårdejer Niels Rytter Pedersen, Ferslev	1 læg	B 3.7652
1927-1929, 1944 Frk. Nicoline Christine Henrikke Hougaard, Ålborg	1 læg	B 3.7652
1927-1928 Boelsmand Anders Nielsen, Vokslevmark	1 læg	B 3.7652
1927 Skomagermester Jens Peter Schultz og tidl. afdøde hustru Emma Sophie, f. Jennerjahn, Ålborg	1 læg	B 3.7653
(1885-1886) 1927 Købmand Peder Brix og tidl. afdøde hustru Martha Marie, f. Torchelsen, Ålborg	1 læg	B 3.7653
1927-1928 Konsul William Frederik Godbey og hustru Mary, f. Hodgins, Hasseris	1 læg	B 3.7653
1927 Ane Marie, f. Jensen, Ålborg, enke efter tømrermester Niels Clausen Jensen, Romdrup	1 læg	B 3.7654
1927-1928 Sadelmagermester Søren Hansen og hustru Petrine Godtfrida, f. Petersen, Vejgaard	1 læg	B 3.7654
1927-1928 Ane Marie, f. Thorup, og tidl. afdøde mand bagermester Thomas Christian Møller, Ålborg	1 læg	B 3.7654
1927-1928 Severine, f. Nielsen, enke efter snedker Christen Sørensen, Ålborg	1 læg	B 3.7654
1927-1928 Helene, f. Holte, og tidl. afdøde mand kommunelærer Peder Pedersen Møller, Ålborg	1 læg	B 3.7655
1927-1928 Farver Christian Svendsen, Nibe	1 læg	B 3.7655
1927-1928 Skomagermester Johan Gottlieb Kempe, Ålborg ...	1 læg	B 3.7655
1927-1928 Ella Amalie Alexandra, f. Langer, enke efter kontorchef Viggo Rechnitzer, Hasseris	1 læg	B 3.7656
1927 Frk. Eleonora Jacobine, kaldet Ellen, Ipsen, Ålborg.	1 læg	B 3.7656
1927 Partikulier, fhv. restauratør Jens Nielsen og tidl. afdøde hustru Ane Marie Severine, f. Sørensen, Ålborg..	1 læg	B 3.7656

1927-1930 Fhv. postkontrahent Thomas Schmidt, Ålborg	1 læg	B 3.7657
1927 Husmand Gregers Winther Paulsen og hustru Ane Johanne, f. Olesen, Vejgård	1 læg	B 3.7657
1927-1928 Aftægtsmand Søren Christensen Degn og tidl. afdøde hustru Ane Marie, f. Sørensen, Nørhalne	1 læg	B 3.7657
1927-1929 Fhv. karetmager Christian Peter Christensen, Ø. Hornum	1 læg	B 3.7657
1927-1929 Anine Petersen Andrews, f. Nyborg, kaldet Atli-da Anina Andrews, Ålborg, enke efter sagfører William H. Andrews, Portland, U.S.A.	1 læg	B 3.7657
1927-1928 Gjertrud Amalie, f. Mathisen, og tidl. afdøde mand partikulier Jens Christian Thomsen, Ålborg	1 læg	B 3.7658
1927-1928 Marie, f. Hansen, Ålborg, og tidl. afdøde mand fhv. gårdejer Anton Jensen Torp, Egholm	1 læg	B 3.7658
1928 Rentrice frk. Marie Hansen, Ålborg	1 læg	B 3.7701
1928-1929 Ane Margrethe, f. Pedersen, og tidl. afdøde mand Isak Christensen Bastholm, Elsnab, Ulsted	1 læg	B 3.7701
1928-1932 Købmand Terman Nicolai Windfeld og tidl. afdøde hustru Ingeborg Petrea, f. Busch, Ålborg	1 læg	B 3.7701
1928 Frk. Ida Karoline Hjorteberg, Ålborg	1 læg	B 3.7701
1928-1929 Partikulier Mourits Christen Jensen, Kølby, Farstrup	1 læg	B 3.7702
1928-1930 Johanne Marie, f. Nielsen, enke efter partikulier Niels Pedersen, Gandrup	1 læg	B 3.7702
1928 Frk. Hansine Nikoline Houmark, Skørping	1 læg	B 3.7702
1928-1930 Ane Kirstine, f. Sørensen, og tidl. afdøde mand snedkermester Anders Nielsen, Ålborg	1 læg	B 3.7703
1928-1929 Ingeborg Cathrine, f. Busch, enke efter købmand Martin Severin Kjeldsen, Ålborg	1 læg	B 3.7703
1928-1931 Sofie Elisabeth, f. Andersen, enke efter Niels Peter Jacobsen, Brøndum, Salling sogn	1 læg	B 3.7703
1928-1930 Antonette, f. May, og tidl. afdøde mand handelsrejsende Niels Jacob Rødsbjerg, Løgstør	1 læg	B 3.7704
1928-1929 Louise Christoph, f. Toppenberg, enke efter gartner Carl August Sørensen, Ålborg	1 læg	B 3.7704
1928-1930 Agnes Isidora Marie, f. Andersen, og tidl. afdøde mand Knud Joachim Martin Theil, Ålborg	1 læg	B 3.7704
1928-1929 Restauratør Vilhelm Martin Otto Poulsen og hustru Jensine, f. Larsen, Ålborg	1 læg	B 3.7705

1928-1930 Dampskibsekspeditor Jens Peter Jensen og tidl. afdøde hustru Christine Jensine, f. Olsen, Løgstør	1 læg	B 3.7705
1928-1930 Ingeniør Philip Carl Thycho Brahe Børgesen og hustru Ellen Dagny, f. Andersen, Hasseris	1 læg	B 3.7838
1928-1929 Gårdejer Hans Peter Dahl og tidl. afdøde hustru Ane Cathrine, f. Poulsen, Sdr. Tranders	1 læg	B 3.7745
1929-1931 Gårdejer Jens Christian Jensen (Thøgersen) og tidl. afdøde hustru Ane Marie, f. Jensen, Dalum, Suldrup	1 læg	B 3.7702
1929 Ane, f. Kristiansen, og tidl. afdøde mand sadelmagermester Hans Rasmussen, Ålborg	1 læg	B 3.7705
1929-1930 Købmand Jens Peter Christensen og tidl. afdøde hustru Nielsine Nicoline, f. Christensen, Ranum	1 læg	B 3.7744
1929 Godtfredmine Kristine, f. Carlsen Luther, Ålborg, enke efter partikulier Carl Wilkens, København	1 læg	B 3.7744
1929-1933 Trikotagehandler Jens Bay Jensen og hustru Martha Frederikke Agnes, f. Andersen, Års	1 læg	B 3.7744
1929-1931 Gårdejer Frederik Adamsen og tidl. afdøde hustru Ane Elisabeth, f. Hansen, Gudum	1 læg	B 3.7745
1929-1930 Else, f. Jensen, Sdr. Tranders, enke efter gårdejer Thomas Sørensen, Ø. Sundby	1 læg	B 3.7746
1929-1930 Snedkermester og fabrikant Ole Mørch og hustru Laurette Amalie, f. Lindgaard, Ålborg	1 læg	B 3.7746
1929-1930 Købmand Simon Peter Jørgensen og tidl. afdøde hustru Mine, f. Sørensdatter, Hou	1 læg	B 3.7746
1929-1930 Madsine, f. Larsen, enke efter partikulier Christen Nøhr, Nørre Sundby	1 læg	B 3.7747
1929-1930 Fhv. lods Søren Larsen og tidl. afdøde hustru Ane Marie, f. Larsen, Løgstør	1 læg	B 3.7747
1929-1931 Sørine Nielsine Caroline, f. Jacobsen, Ålborg, enke efter gårdejer Niels Mortensen, Vokslev	1 læg	B 3.7747
1929-1932 Caroline, f. Jensen, enke efter farver Laurits Bygum, Nibe	1 læg	B 3.7748
1929-1930 Fhv. gårdejer partikulier Christen Christensen, Års	1 læg	B 3.7748
1929-1930 Pantelåner og marskandiser Daniel Rasmussen og hustru Maren Lovise, f. Christiansdatter, Ålborg	1 læg	B 3.7748
1930 Anesine, f. Jensdatter, og tidl. afdøde mand murermester Johan Martin Lassen, Ålborg	1 læg	B 3.7786

1930-1932 Johanne Kirstine Laura, f. Larsdatter, og tidl. afdøde proprietær Søren Sørensen Roesdahl, Øster Aslund, Ø. Hassing	1 læg	B 3.7786
1930 Direktør og proprietær Jens Chr. Bredstrup og tidl. afdøde hustru Thora, f. Christensen, Nørre Sundby	1 læg	B 3.7787
1930-1931 Ebba Agnete, f. Holck, og tidl. afdøde mand adjunkt Christian Erasmi Otterstrøm, Hasseriis	1 læg	B 3.7787
1930 Gartner og avlsbruger Johan Adolf Bech, Nørre Sundby	1 læg	B 3.7788
1930 Frk. Mathilde Marie Schiørring, Ålborg	1 læg	B 3.7788
1930-1931, 1937 Manufakturhandlerske frk. Margrethe Andersen, Nibe	1 læg	B 3.7788
1930-1931 Ane Marthine, f. Pedersen, og tidl. afdøde mand købmand Christian Dreyer Mørch, Ålborg	1 læg	B 3.7789
1930-1931 Frk. Ansine Christine Jensen, Ålborg	1 læg	B 3.7789
1930-1932 Sagfører Christian Boie Petersen, Terndrup	1 læg	B 3.7789
1930-1932 Ane Marie Kirstine, f. Jensen, enke efter restauratør Jens Martinus Jensen, Ålborg	1 læg	B 3.7790
1930-1932 Marta Kristine, f. Stistrup, enke efter gård-ejer Jesper Jensen, Skarp Salling	1 læg	B 3.7790
1930-1931 Dorothea Marie, f. Jespersen, og tidl. afdøde mand gartner Søren Christensen, Ålborg	1 læg	B 3.7790
1930-1931 Gårdejer, partikulier Niels Peter Pedersen, Ålborg	1 læg	B 3.7791
1930-1931 Frk. Mette Marie Jensen, Ålborg	1 læg	B 3.7791
1930-1931 Ane Christine, f. Christensen, og tidl. afdøde mand fabrikmester Jens Peter Nielsen, Ålborg	1 læg	B 3.7791
1930-1931 Nathalie Caroline Cathrine, f. Grünwald, og tidl. afdøde mand stiftskasserer og sagfører Knud Petersen, Ålborg	1 læg	B 3.7835
1931 Elsinie Marie, f. Larsen, enke efter hotelvært Mads Chr. Andersen, Ålborg	1 læg	B 3.7835
1931-1932 Købmand, rentier Adolph Aistrup og tidl. afdøde hustru Ida Marie, f. Bach, Løgstør	1 læg	B 3.7836
1931-1932 Petrea Marie Cathrine, f. Bach, enke efter kaptajn, sagfører Johan Christensen, Årupgård, Vindblæs ..	1 læg	B 3.7836
1931-1932 Maria, f. Andreasen, og tidl. afdøde mand gård-ejer Villads Clausen, Mou.....	1 læg	B 3.7837
1931-1932 Husejer Jens Peter Larsen og tidl. afdøde hustru Mette Caroline, f. Andersen, Ferslev	1 læg	B 3.7837

1931-1933 Husejer Niels Peter Larsen (Lausten), Overlade	1 læg	B 3.7837
1931-1933 Overlærer Heinrich Emil Buchwald og hustru Sø- rine Julie, f. Jensen Rasmussen, Ålborg	1 læg	B 3.7838
1931-1932 Karen, f. Frantsen, enke efter partikulier Pe- der Nielsen, Ålborg	1 læg	B 3.7838
1931-1933 Emma Marie Christiane, f. Thomsen, enke efter husejer Jørgen Berthelsen, Ålborg	1 læg	B 3.7839
1931-1932 Partikulier Jens Jensen Bach, Ålborg	1 læg	B 3.7839
1931-1932 Partikulier Peder Christensen Lundsgaard og tidl. afdøde hustru Karen, f. Christensen, Ålborg	1 læg	B 3.7840
1932-1933 Partikulier Jacob Bendixen, Ålborg	1 læg	B 3.7839
1932 Bødker Søren Jensen Sørensen, Ålborg	1 læg	B 3.7890
1932 Fanny Elise Kristine, f. Nielsen, Hasseris, enke ef- ter proprietær Christian Oluf Holm	1 læg	B 3.7890
1932, 1937 Købmand Caspar Lauritz Undall, Ålborg	1 læg	B 3.7891
1932-1933 Maskinarbejder, husejer Vilhelm Peter Johansen, Ålborg	1 læg	B 3.7891
1932 Frk. Caroline Mariane Møller, Ålborg	1 læg	B 3.7891
1932-1933 Gårdejer Christen Christensen (Oustrup), Søn- derup	1 læg	B 3.7892
1932 Rentier Christen Sørensen, Ålborg	1 læg	B 3.7892
1932 Maren, f. Jensen, enke efter Carl Laursen, Skørping station	1 læg	B 3.7892
1932-1933 Frk. Agnes Caroline Behrend, Ålborg	1 læg	B 3.7893
1932 Husbestyrerinde fru Augusta Kirstine Hermine Schaltz, f. Clausen, Ålborg (skilt fra cand. pharm. Schaltz, Horsens)	1 læg	B 3.7893
1932 Gårdejer Søren Forpagter Pedersen, Brøndum	1 læg	B 3.7893
(1897-1902) 1932 Papirhandler August Arenholt, Ålborg ...	1 læg	B 3.7894
1932 Karen Marie, f. Olesdatter, enke efter gårdejer Mor- ten Sørensen, Alstrup	1 læg	B 3.7894
1932-1933 Frk. Andrine Elle, Louns	1 læg	B 3.7895
1932 Dorthea Marie, f. Mortensen, enke efter gårdejer Jens Binderup, Ålborg	1 læg	B 3.7895
1932-1933 Idea Poulise Jacobine, f. Hagsten, gift med fhv. restauratør Jens Sørensen, Ålborg	1 læg	B 3.7895

1933-1934, 1952-1954 Michaeline, f. Hansen, enke efter
købmand Henrik Oscar Bruun, Ålborg 1 pk. B 3.7943

HALD OG SKIVEHUS AMTER 1789-94. VIBORG AMT 1794-

AMTMANDENS SKIFTE- OG OVERFORMYNDERIMYNDIGHED

Skifte- og overformynderimyndigheden i Viborg amt overgik fra amtmanden til herredsfogderne ved reskript af 22.12.1809.

1793-1818 Skifteprotokoller

1793-1818 1 bd. B 4.933

Anm. 1: Med alfabetisk efternavnsregister (kopi på læsesalen).

Anm. 2: Sidste skifte efter kvægghandler H. Chr. Roestad blev påbegyndt 23.4.1808; sidste indførsel i skifteprotokollen den 5.5.1818, men skiftet blev først afsluttet den 10.11.1827 af herredsfogden for Sallinglands herreder. (B 43A.161 (folio 291 b) og B 43A.176).

1796-1809 1 bd. B 4.934

Anm. 1: Med alfabetisk efternavnsregister (kopi på læsesalen).

Anm. 2: Aut. 22.1.1797 for det gamle Skivehus amt, brugt for hele amtet. Folio 189ff er indført kopier af en del dokumenter fremlagt ved skiftet efter Kristen Fris på Stårupgaard 1809.

1792-1805, 1809 Dødsanmeldelser 1 pk. B 4.935

Anm.: Originale anmeldelsesbreve.

1790-1809 Alfabetisk efternavnsregister over skifteforretninger 1 bd. B 4.936

Anm.: Kopi på læsesalen.

1790-1809 Koncepter til skiftedesignationer 1 pk. B 4.937

Anm.: Amtmandens skiftejurisdiktion.

1790-1809 Skifteforretninger

Anm. 1: Med samlet alfabetisk efternavnsregister (B 4.936). Kopi på læsesalen.

Anm. 2: Såvel ordinære som ekstraordinære skifter. Består af skifteprotokoller - en sådan er autoriseret til brug ved hvert enkelt skifte - med tilhørende dokumenter. Protokollerne er i reglen henlagt efter skiftets begyndelsesår. Indenfor de enkelte år ligger protokollerne ikke efter dato, men efter påskrevne numre. Til disse skifter er udarbejdet et særligt register (B 4.936). Indtil ca. 1796 synes de fleste af disse protokoller at være indført i amtets skifteprotokol, men for de senere år, synes dette aldrig at have fundet sted.

1790 1 pk. B 4.938



Stiftamtmanden i Viborg har siden 1824 haft embedsbolig og kontor i Friedenreichs gård på Nytorv, som blev opført i 1757 som enkebolig for godsejerinden på Palstrup. Facaden mod Nytorv står med røde mursten, men mod gården er den hvidkalket, som det ses på dette fotografi. Sidefløjen mod St. Sct. Hansgade fik påført trappegavle i gotisk stil ved en ombygning under arkitekt Hack Kampmann i 1895. Sidefløjen rummer også i dag amtskontorerne.

Foto: Ejvind Rasmussen og Arne Sindberg.



I Viborg amt havde Andreas Skrike som amtmand tilsynet med de ekstraordinære skifter fra 1886 til sin død i 1905. Han var blevet cand. jur. i 1864 og startede sin karriere som volontør, senere assistent, fuldmægtig og ekspeditionssekretær i indenrigsministeriet. Derfra var han i 1880 kommet til Aalborg som borgmester og auktions-direktør, inden han nåede sin slutstilling som stiftamtmand i Viborg. Fotografiet af Andreas Skrike i amtmundsuniform er venligst udlånt af Viborg lokalhistoriske Arkiv.

1791-93	1 pk.	B 4.939
1794-96	1 pk.	B 4.940
1796-97	1 pk.	B 4.941
1798	1 pk.	B 4.942
1799	1 pk.	B 4.943
1800	1 pk.	B 4.944
1801	1 pk.	B 4.945
1802	1 pk.	B 4.946
1803-04	1 pk.	B 4.947
1805-06	1 pk.	B 4.948
1807	1 pk.	B 4.949
1807-16 Skiftet efter Johan Jørgen Bøyesen, Baadsgaard.	1 pk.	B 4.949A
1808-09	1 pk.	B 4.950
1796-1800 Dokumenter til skiftet efter assessor Mathias Wandborg til Kaas og hustru Johanne Marie de Hoffmann..	1 pk.	B 4.951
1790-1809 Koncepter til overformynderiregnskaber	1 pk.	B 4.953
Anm.: Med en del bilag.		
<i>AMTMANDENS TILSYNSMYNDIGHED</i>		
1844 Kopibog til skifte- og overformynderivæsen	1 bd.	B 4.672
1821-1920 Journaler og journalsager: Gruppe W. Skifte- og overformynderivæsen.		
1921ff Journaler og journalsager: Gruppe 10. Skifte- og overformynderivæsen.		
1790-1808 Skiftedesignationer for retsbetjente, provster og kommissioner	1 pk.	B 4.122
Anm.: Meget fragmentarisk.		
1790-1808 Skiftedesignationer fra godserne		
Anm.: Et læg for hvert gods. Disse er ordnet alfabetisk, hele indholdet er meget fragmentarisk.		
A-K	1 pk.	B 4.123
L-Ø	1 pk.	B 4.124
1790-1808 Skiftedesignationer for det beneficerede gods..	1 pk.	B 4.125
Anm.: Navnlig Viborg rektoratsgods og mensalgods. Meget fragmentarisk.		
1790-1808 Skiftedesignationer for strøgods i amtet	1 pk.	B 4.126
Anm.: Heriblandt selvejerbøndernes fæstegods. Meget fragmentarisk.		
1813-1822 Indberetninger om skifte- og overformynderivæsen m.m.		
Anm.: Heri anmeldelser om de ved amtets skiftejurisdiktioner faldne afgifter til den kgl. kasse og justitsfonden, fortegnelser over protokoller indsendt til forevisning, indberetninger om udstedte fæstebreve, fortegnelser over anmeldte dødsfald o.s.v.		
1813-15	1 pk.	B 4.175
1816-18	1 pk.	B 4.176
1819-22	1 pk.	B 4.177

AMTET SOM ARKIVINSTANS

Samfrænde-, kommissions- eller executorboskifter efter følgende personer:

1789-1809 Stiftamtmand Frederik Hauch	1 bd.	B 4.776
1790-1791 Kaptajn Johan Braëm, Asmildkloster	1 pk.	B 4.777
Anm.: Protokollen mangler.		
1790 Reversal over dokumenter i skiftekommissionen i rådmand Niels Christian Giørups dødsbo (død 1782), Viborg. Anm.: Reversalen er udarbejdet 1790 ved behandling af stiftamtmand Frederik Hauchs dødsbo (død 1789). Enkelte dokumenter findes sammen med reversalen.	1 pk.	B 4.778
1792 Købmand Frands Deisig, Viborg	1 bd.	B 4.779
	1 pk.	B 4.780
1792-1805 Anders Nielsen Qvistgaard, Østergaard	1 bd.	B 4.781
1794-1796 Jens Pedersen Abelskov, Viborg	1 pk.	B 4.782
1797-1798 Købmand Michael Tvede, Skive	1 pk.	B 4.783
1801-1803 Niels Mogensen Maygaard, Højslev	1 hf.	B 4.784
1805 Købmand Clemmen Møller, Viborg	1 bd.	B 4.785
1805-1808 Frederik Enslev, Viborg	1 pk.	B 4.786
1806 Ritmester Hans Nicolai Hoff, Viborg	1 bd.	B 4.787
	1 pk.	B 4.788
1807 Ane Catrine Bernsdatter, gift med Poul Pedersen, Viborg	1 pk.	B 4.789
1807-1808 Kancelliråd Niels Schow til Randrup og hustru Anne Lorentzia, f. Iisager	1 bd.	B 4.789A
1807-1808 Major Peter v. Struve, Viborg	1 bd.	B 4.790
1807-1810 Niels Bierring og hustru Anne Catrine Boller, Viborg	1 pk.	B 4.791
1808-1812 Jens Møller, Balling Nedermølle	1 bd.	B 4.792
1809-1812 Landsdommer Henrich Muhle Hoff, Viborg		
Litra A-B	1 pk.	B 4.793
Anm.: Heri findes fortegnelse over boets dokumenter.		
Litra C-D	1 pk.	B 4.794
Anm.: Af D findes kun nr. 13-14.		
1812-1816 Købmand og stempelpapirforhandler Christian Giørup og hustru Johanne Marie Wassard, Viborg	1 bd.	B 4.795
	1 pk.	B 4.796
1812-1817 Ole Jensen Bregendahl, Peder Laursen og hustru Mette Catrine Olesdatter, alle af Bregendahl, Fly sogn.	1 bd.	B 4.797
	1 pk.	B 4.798
Anm.: Alle 3 døde den 7. maj 1812.		

1813 Skræddermester Jens Lund, Viborg	1 pk.	B 4.799
1818-1819 Anton Frantz Just, Viborg	1 pk.	B 4.800
1819-1831 Anne Pedersdatter Handberg, enke efter hospitalsforstander Niels Bertelsen, Viborg	1 bd.	B 4.801
	2 pk.	B 4.802
		B 4.803
1819-1837 Generalkrigskommissær Johan Conrad Schuchardt og hustru Antonette Elisabeth Dorthea Ring		
1819-28 Skifteprotokol	1 bd.	B 4.804
1828-37 Skifteprotokol	1 bd.	B 4.805
Dokumenter. Nr. 1- 110	1 pk.	B 4.806
- - 111- 200	1 pk.	B 4.807
- - 201- 500	1 pk.	B 4.808
- - 501- 700	1 pk.	B 4.809
- - 701- 800	1 pk.	B 4.810
- - 801-1100	1 pk.	B 4.811
- - 1101-1300	1 pk.	B 4.812
- - 1301-1461	1 pk.	B 4.813
1919-27 Kopibog	1 bd.	B 4.814
Diverse dokumenter		
I.	1 pk.	B 4.815
II.	1 pk.	B 4.816
Anm.: I pakkerne findes såvel dokumenter fra tiden før som under skiftebehandlingen.		
Dokumenter vedrørende revisionen		
A	1 pk.	B 4.817
B-C	1 pk.	B 4.818
D-F	1 pk.	B 4.819
G-H	1 pk.	B 4.820
M	2 pk.	B 4.821
		B 4.822
N-Q	1 pk.	B 4.823
R-Ø	1 pk.	B 4.824
AA-EE	1 pk.	B 4.825
FF	1 pk.	B 4.826
GG	1 pk.	B 4.827
HH	1 pk.	B 4.828
HH 8-19	1 pk.	B 4.829
1821-1824 Aftægtsmand Niels Laursen og hustru Anne Cathrine Thomasdatter af Mølgaard, Resen sogn.....	1 hf.	B 4.830
1821-1824 Christiane Ulrica Hauch og tidl. afdøde mand Erich de Jespersen, Schaumgaard	1 bd.	B 4.831
	1 pk.	B 4.832
1822-1832 Stiftamtmand Niels Sehested, Rydhave		
Anm.: Se også Ringkøbing amt (B 8.1046).		
1822-32 Skifteprotokol	1 pk.	B 4.833
1822-32 Diverse dokumenter		
Fortegnelse + nr. 1 og 2	1 pk.	B 4.834
Nr. 3-6	1 pk.	B 4.835
Dokumenter til kommissionsskifteprotokollen		
Anm.: Udskrift af Viborg byfogeds skifteprotokol.		
Nr. 2	1 pk.	B 4.836

Nr. 305-359	1 pk.	B 4.837
- 360-420	1 pk.	B 4.838
- 422-528	1 pk.	B 4.839
1821 Udskrift af Viborg byfogeds skifteprotokol med dokumenter	1 pk.	B 4.840
Diverse dokumenter	1 pk.	B 4.841
Brevkopibøger		
1821-30	1 bd.	B 4.842
1830	1 bd.	B 4.843
Hovedbog	1 bd.	B 4.844
1821-31 Kassebog	1 bd.	B 4.845
Bilag til kassebogen	1 pk.	B 4.846
1822-1832 Vognmand Christen Jensen Ostenfeld, Viborg.....	1 pk.	B 4.847
1823 Christen Wistisen, Lundgaard, Gammelstrup	1 bd.	B 4.848
1823-1825 Kaptajn Thomas Thomsen, Østergård, Salling	1 bd.	B 4.849
1823-1826 Lars Pedersen Helvad, Korsøgaard.....	1 bd.	B 4.850
1826-1827 Exam.jur. Christen Lund, Tostrup	1 bd.	B 4.851
1826-1828 Landsoverretsassessor Johannes Hansen, Viborg..	1 bd.	B 4.852
1830 Avlsmand Christopher Clausen, Viborg	1 bd.	B 4.853
1830-1835 Biskop Jens Bloch, Viborg		
1830-14.4.1835 Skifteprotokol	1 bd.	B 4.854
14.4.-21.8.1835 Skifteprotokol	1 bd.	B 4.855
1790-1830 Kvitterede regninger		
1790-1806	1 pk.	B 4.856
1807-14	1 pk.	B 4.857
1815-18	1 pk.	B 4.858
1819-23	1 pk.	B 4.859
1824-26	1 pk.	B 4.860
1827-30	1 pk.	B 4.861
Nr. 1-19	1 pk.	B 4.862
Varia	1 pk.	B 4.863
1830 Dokumenter vedr. landsoverretsassessor Bruuns værgemål for biskop Blochs døtre	1 pk.	B 4.864
1833-1835 Else Cathrine Søegaard, enke efter distriktskirurg Stengel, Skive	1 bd.	B 4.865
1841-1842 Jomfru Ellen Cathrine Sadolin, Viborg	1 bd.	B 4.866
1842-1844 Peder Jensen Bønding, Hem	1 bd.	B 4.868
1851-1852 Frk. Pauline de Leth, Viborg	1 bd.	B 4.869
	1 pk.	B 4.870
1854 Købmand Schack Grundahl Hagemann, Viborg	1 pk.	B 4.871
Anm.: Protokollen mangler.		
1863-1866 Proprietær Morten Qvistgaard, Jungetgaard	1 pk.	B 4.5943

1864-1875 Den nørrejske Hypoteklåneforening		
1864-75 Skifteprotokoller		
1864-71	1 bd.	B 4.875
1871-75	1 bd.	B 4.876
1864-72 Journal	1 bd.	B 4.874
1864-71 Kassebog	1 bd.	B 4.877
1859-71 Dokumenter	1 pk.	B 4.873
1868-1869 Johanne Boline Bruun, Engelsborg, enke efter gæstgiver Andersen, Tvede kro	1 pk.	B 4.872
1876-1881 Søstrene Laurentse (død 1864) og Petronelle Ma- rie Qvistgaard (død 1876), Jungetgaard	1 pk.	B 4.5947
1876-1881 Dokumenter til executorskiftet i Petronelle Ma- rie Qvistgaards dødsbo , Jungetgaard	1 pk.	B 4.5946
1863-1881 Diverse dokumenter til executorskiftet i Lau- rentse og Petronelle Marie Qvistgaards dødsbo, Junget- gaard	1 pk.	B 4.5945
1873-1875 Vægemålsregnskaber for frk. Petronelle Marie Qvistgaard, Jungetgaard	1 pk.	B 4.5944
1879-1880 Aftægtsmand Jens Sørensen, også kaldet Præste- gaard, og hustru Dorthe Christensdatter, Vejby	1 pk.	B 4.5980
1879-1881 Aftægtsmand Mikkelt Thomsen, Gjerberggaard, Tøndering	1 pk.	B 4.6000
1880-1886 Købmand Jens Dalsgaard Rasmussen og hustru Lau- ra Sophie Amalie, f. Bang, Viborg	1 pk.	B 4.5988
1880-1881 Gårdejer Frank Holst, Gedsted	1 pk.	B 4.5996
1881-1882 Frederik Anton Monrad Krabbe, Hald og tidl. af- døde hustru Vilhelmine, f. Nyrup	1 pk.	B 4.5979
Anm.: Protokollen mangler.		
1881-1895 Værtshusholder Lauritz Christian Mikkelsen, Skive	1 bd.	B 4.5990
Anm.: Lauritz C. Mikkelsen døde som enkemand i januar 1881 og efterlod en mindreårig søn. Regnskabsbogen ved- rører afviklingen af boet samt udgifterne ved drengens opdragelse. Han døde den 19. januar 1895 i Skive.		
1882-1883 Aftægtsmand Laust Jensen, Krejbjerg	1 bd.	B 4.5984
1882-1885 Jomfru Marie Schaarup, Viborg	1 pk.	B 4.5989
1883 Ane Margrethe Ingversen, f. Breinholdt, Hegnet, Tøn- dering sogn	1 pk.	B 4.5991
1885-1887 Gårdejer Christen Jensen, Lille Thorsager, Viskum sogn	1 pk.	B 4.5975
1885-1886 Smedemester Andreas Lassen Brems og hustru Bo- dil Marie, f. Jensen, Viborg	1 pk.	B 4.5995

1887-1889 Frk. Ane Elisabeth Fjelrad, Stensborg, Sjørslev	1 bd.	B 4.5997
1887-1888 Justitsråd Lauritz Nellemann og tidl. afdøde hustru Anna Lorenze, f. Hyphoff, Allingskovgaard.....	1 bd.	B 4.5998
1889-1890 Kirsten Marie Sørensdatter, enke efter murer- mester Erik Nielsen Lihme, Skive	1 pk.	B 4.5976
Anm.: Protokollen mangler.		
1889-1891 Husejer Mads Nielsen og hustru Else Marie Pe- dersdatter, Sdr. Rind	1 pk.	B 4.5977
1889-1896 Proprietær Chr. Møller og hustru Ane Elisabeth, f. Richter, Lærkenborg, Ørslevkloster	1 pk.	B 4.5999
1889-1890 Fhv. vejmand Niels Christian Christensen, Ski- ve Østerbro, Skive landsogn	1 pk. 1 bd.	B 4.6001 B 4.5983
1890-1892 Cand. jur. Albert Sophus Behrend, Korsøgaard, Simested	1 pk.	B 4.5978
1891-1893 Boelsmand Peder Nielsen, Buxager, Krejbjerg....	1 pk.	B 4.5963
1891-1893 Aftægtsmand Christen Andersen, Vium, Hjerk	1 pk.	B 4.5973
1891-1894 Pastor emeritus Gerhard Tage Valdemar Hald, Aldershvile, Asmild	1 pk.	B 4.5974
1892-1893 Apoteker Claus Poulsen Wanning, Viborg	1 pk.	B 4.5948
1892-1893 Ungkarl Jens Justesen, Ny Skivehus mark, Skive landsogn	1 pk.	B 4.5981
1892-1893 Gårdejer Ole Pedersen og hustru Maren Pedersen, Grynnerup, Sæby sogn	1 pk.	B 4.5994
1893-1895 Frederikke Augusta Worre, f. Kalb, Viborg, enke efter Lars Jensen Worre	1 pk.	B 4.5950
1894-1896 Godsejer Karl Fox-Moule (død 1877) og hustru Cecilie Christine, f. Bay, Vinderslevgaard	1 pk.	B 4.5951
1894-1897 Ane Augusta Larsen, Skød, enke efter gårdejer Jørgen Jensen	1 pk.	B 4.5952
1894 Amalie Olsen, f. Kuhn, og tidl. afdøde mand bogbin- dermester Frederik Olsen, Viborg	1 pk.	B 4.5987
1894-1895 Kirsten Marie Nielsdatter, gift med gårdejer Peder Nielsen, Guldager, Simested	1 pk.	B 4.5992
1895 Bundtmagersvend Carl Mikkelsen, Skive	1 bd.	B 4.5982
1895-1896 Skræddermester Søren Christian Christensen, Vi- borg	1 pk.	B 4.5986
1896-1898 Jakob Sørensen, Viborg	1 pk.	B 4.5949

1896-1898 Charlotte Christensen, f. Abrahamsen, Kjellerup, og afdøde mand Carl W. A. Christensen	1 pk.	B 4.5954
1896-1897 Jens Nielsen Kjeldsen, Sall, og tidl. afdøde hustru Karen Marie, f. Olesen	1 pk.	B 4.5993
1896-1897 Sadelmager Henrik Christoffer Fischer og hustru Pharmone Caroline, f. Ploug, Viborg	1 pk.	B 4.6002
1897-1898 Aftægtsmand Poul Nielsen Lund, Rind	1 pk.	B 4.5957
1898-1900 Partikulier Jens Nicolai Dahm, Aarberg, Skive landsogn	1 pk.	B 4.5953
1898 Frk. Christiane Handberg, Viborg	1 pk.	B 4.5955
1898-1899 Maren Rasmusdatter, Skjød, enke efter gårdmand Anders Pedersen, Sall	1 pk.	B 4.5958
1899-1900 Johanne Marie Laustdatter, enke efter gårdejer Niels Sørensen, Åsted	1 læg	B 4.5934
1899-1902 Konsul Peter Ingvard Dige og hustru Julie Henriette Gorm, Skive	1 læg	B 4.5934
1899-1901 Gårdejer Jens Mikkelsen og hustru Johanne Marie Mikkelsdatter, Houlbjerg	1 pk.	B 4.5960
1899 Mette Jørine, f. Harder, Viborg, enke efter pastor Peter Mathias Finckenhoff, Frøslev, Mors	1 pk.	B 4.5961
1899-1901 Frk. Nikoline Finderup, Thorning	1 pk.	B 4.5968
1899-1900 Ungkarl Christen Madsen, Vejrumbro	1 pk.	B 4.5970
1899-1900 Frk. Vilhelmine Henriette Johanne Frederikke Schønheyder, Viborg	1 pk.	B 4.5971
1900-1901 Marie Magdalene Petersen, f. Lorentzen, enke efter adjunkt Budolph Petersen, Viborg	1 pk.	B 4.5972
1900-1901 Ane Knudsdatter, enke efter aftægtsmand Jens Mortensen (Handskemager), Lindum	1 pk.	B 4.5985
1901-1902 Karen Marie Sørensen, enke efter gårdejer Anders Nielsen, Aptrup	1 pk.	B 4.5959
1901-1902 Frk. Johanne Marie Schibsby, Brohuset, Asmild..	1 pk.	B 4.5969
1901 Købmand Niels Peder Skow og hustru Marie Kraft, f. Refsgaard, Viborg	1 pk.	B 4.6003
1902-1906 Rentier Jacob Nicolai Vilstrup, Bjerregrav	1 læg	B 4.5934
1902-1904 Partikulier Niels Thomsen og hustru Ane Marie, f. Andersen, Aptrup	1 pk.	B 4.5956
1902-1903 Gertrud Andersen, enke efter gårdmand Niels Nielsen, Norsgaard, Hjerk sogn	1 pk.	B 4.5962

1903 Rebslager Niels Christian Christensen, Skive land- sogn	1 pk.	B 4.5966
1903-1904 Pensioneret lærerinde Karen Marie Blichmann, Viborg	1 pk.	B 4.5967
1905-1908 Anna Cathrine Hestbek, Skive, enke efter pro- prietær A. F. Lundsgaard, Langesgaard	1 pk.	B 4.5934A
1906-1907, 1915 Partikulier Christen Christensen og hus- tru Ane Kirstine, f. Jensen, Roslev	1 læg	B 4.5941
1905-1906 Partikulier Mads Pedersen Refsgaard, Skive	1 pk.	B 4.5964
1905-1908 Aftægtsmand Jens Christiansen, Lindum	1 pk.	B 4.5965
1906-1908 Partikulier Peter Rasmussen Meldgaard, Hvin- ningdal, Balle sogn	1 læg	B 4.5935
1906-1911 Frk. Johanne Marie Kaas, Langaa	1 læg	B 4.6004
1907-1908 Ane Krarup, f. Henriksen, Skive, enke efter gårdejer Berthel Nielsen Krarup, Næstild	1 læg	B 4.5935
1907-1910 Pensioneret lærerinde Sophie Caroline Finely, Viborg	1 læg	B 4.5936
1908-1909 Ane Christensdatter, Viborg, enke efter ind- sider Christen Jensen Ushus, Vejrum	1 læg	B 4.5935
1908-1909 Christian Gregersen, Borup, Thorup	1 læg	B 4.5935
1908-1909 Snedker P. Pedersen, Hedegård mark, Søby, og hustru Ane, f. Andreasen (Gam), senest Glyngøre	1 læg	B 4.5935
1908-1909 Murermester Gudkjær Madsen og hustru Anna Kjeldsen, Skive	1 læg	B 4.5936
1908-1910 Partikulier Laurs Jensen Gade, Viborg	1 læg	B 4.5936
1910-1911 Ane Kirstine Pedersen, enke efter mølle ejer Diderik Pedersen, Tulstrup mølle, Sall sogn	1 læg	B 4.5937
1910-1912 Caroline Rasmussen, f. Handberg, enke efter skomager Rasmus Christian Rasmussen, Viborg.....	1 læg	B 4.5939
1911-1913 Husejer Niels Teglgaard Nielsen, Hersom	1 læg	B 4.5937
1911-1912 Mette Christensen, enke efter gårdejer Hans Mortensen, Enslev, Velleb sogn	1 læg	B 4.5937
1911-1912 Ane Marie Jensen, enke efter gårdejer Christen Nielsen, Aptrup	1 læg	B 4.5937
1911-1912 Frk. Ane Kathrine Elisabeth Kypper, Viborg	1 læg	B 4.5938
1911-1912 Mette Mortensen, f. Christensen, enke efter Hans Mortensen, Enslev, Velleb	1 læg	B 4.5941

1911 Fhv. landsoverretsjustitiarius Christian Købke, Viborg	1 læg	B 4.6004
1911-1912 Fabrikant Frederik Christian Jacobsen, Viborg..	1 læg	B 4.6004
1912 Ane Marie Severinsen Balund, f. Harthimmer, enke efter skomager Anders Peter Balund, Viborg	1 læg	B 4.5938
1912-1915 Husejer Søren Villumsen og hustru Mette Kir- stine Sørensen, Dommerby	1 læg	B 4.5938
1912-1917 Partikulier Peter Sørensen, Langå	1 læg	B 4.5938
1912-1913 Husejer Niels Christian Jensen, Svingelbjerg...	1 læg	B 4.5939
1912 Kancelliråd, bankdirektør Thomas Alstrup, Skive.....	1 læg	B 4.5940
1912 Kroejer Chr. Glargaard og hustru Birthe Katrine, f. Eriksen, Ulstrup	1 læg	B 4.5940
1912-1913 Partikulier Bertel Knudsen og hustru Malene Mortensen, Toustrup, Durup sogn	1 læg	B 4.5940
1912-1913 Lærerinde Ane Marie Hammershøj, Viborg	1 læg	B 4.6005
1913 Partikulier Marthinus Thomsen, Skive landsogn	1 læg	B 4.5939
1913-1915 Karen Christensen, enke efter gårdejer Peder Christian Pedersen, Jebjerg	1 læg	B 4.5939
1913-1915 Bodil Christensen, enke efter Erik Axelsen, V. Lyby sogn	1 læg	B 4.5939
1913-1916 Partikulier Martin C. L. Holmgaard og hustru Anna Elisabeth, f. Mørch, Viborg	1 læg	B 4.5939
1913-1915 Købmand Poul Christiansen Hestbæk og hustru Laura Louise Christiane, f. Spengler, Skive	1 læg	B 4.5940
1913-1915 Købmand Jens Christensen Riis og hustru Jensi- ne, f. Jensen, Skive	1 læg	B 4.6005
1913-1918 Apoteker Hektor Frederik Jansen Voigt, Bjer- ringbro	1 læg	B 4.6005
1913-1918 Købmand Jens Dominicus Buemann og hustru Niel- sine, f. Obbekjær, Skive	2 pk.	B 4.6006 B 4.6007
1913-1916 Købmand Hans Christensen og hustru Marie, f. Skive, Viborg	1 læg	B 4.6008
1914-1915 Lærerinde frk. Oline Cathrine Bendix, Viborg ..	1 læg	B 4.5941
1914-1915 Boelsmand Karl Pedersen, Boskov, Vejerslev sogn	1 læg	B 4.5941
1914-1923 Købmand, partikulier P.K. Faurschou, Skive	1 læg	B 4.6008
1914-1916 Partikulier David Haubro og hustru Christiane, f. Krogh, Viborg	1 læg	B 4.6009

1914-1918 Overretssagfører Poul Borries Olrik og hustru Anne Margrethe, f. Budde-Lund, Viborg	1 læg	B 4.6009
1915-1917 Læderhandler Jens Sehested Tranum og hustru Thora, f. May, Viborg	1 læg	B 4.5941
1916-1918 Konditor Pauli Harder og hustru Frederikke, f. Thorup, Skive	1 læg	B 4.5942
1916-1918 Pensioneret lærer Christian Frederik Petersen og hustru Maren Kirstine, f. Jørgensdatter, Kjellerup..	1 læg	B 4.5942
1916-1918 Avlsbruger Søren Christian Vilhelmsen, Viborg..	1 læg	B 4.6010
1916-1924 Sophie Dorthea Nielsen, f. Rasmussen, Langå, enke efter partikulier Poul Nielsen	1 læg	B 4.7403
1917 Karen Thomsen, f. Pedersen, enke efter partikulier Martinus Thomsen, Skive landsogn	1 læg	B 4.5942
1917-1918 Partikulier Peder Christensen og hustru Marie, f. Døssing, Viborg	1 læg	B 4.6010
1917-1919 Partikulier Jeppe Nielsen og hustru Mariane, f. Christensen, Breum	1 læg	B 4.6010
1917-1918 Partikulier Hans Chr. Thomsen og hustru Kir- stine, f. Nielsen, Roslev	1 læg	B 4.6010
1918-1920 Kontorchef, bogholder Thomas Lauritz Thomsen og hustru Eline Marie, f. Schrøder, Viborg	1 læg	B 4.5942
1918-1920 Gårdejer Jens Pedersen Nabe, Overlund	1 læg	B 4.5942
1918-1920 Partikulier Johannes Nielsen og hustru Johanne, Haurum mark	1 læg	B 4.6011
1918-1919 Gårdejer Mathias Peter Johan Chr. Wassard og hustru Else Marie, f. Andersen, Thorup	1 læg	B 4.6011
1918-1919 Købmand Jens Preisler og hustru Noline, f. Bie, Viborg	1 læg	B 4.6011
1918-1919 Partikulier Jens Andersen, Nørbæk	1 læg	B 4.6011
1918-1919 Værtshusholder Andreas Olesen, Viborg	1 læg	B 4.6011
1919-1928 Christine Emilie Thorup, f. Husted, enke efter købmand og bankdirektør Henrik Thorup, Skive	1 læg	B 4.6012
1919-1921 Lensgreve Paul Ludvig Petersdorff, Sødal	1 læg	B 4.6012
1919 Partikulier Jens Jensen Bach og hustru Margrethe, f. Pedersen, Houlbjerg	1 læg	B 4.5942
1920 Frk. Andrea Marie Buchwald, Viborg	1 læg	B 4.6013
1920-1921 Købmand Ole Harald Thidemann Calundann og hus- tru Marie Caroline Augusta Rosalie, f. Deichmann, Skive	1 læg	B 4.6013

1920-1942 Frk. Augusta Charlotte Wilhelmine Werlauff, Viborg	1 læg	B 4.6013
1920-1921 Enkefru Jensine Wedel, f. Clausen, Ans kro	1 læg	B 4.6014
1920-1921 Fhv. fiskehandler Jens Chr. Falkenberg, Skive..	1 læg	B 4.6014
1920-1921 Johanne Pedersen, enke efter Christian Pedersen, Bjerringbro	1 læg	B 4.6014
1920-1921 Partikulier Jens Hansen, Viborg	1 læg	B 4.6014
1921-1925 Husmand Niels Peter Nielsen og hustru Else Marie, f. Christensen, Klotrup	1 læg	B 4.6014
1921-1923 Jacobine, f. Jacobsen, enke efter farver Peter Andreas Casper Rosendal Ring, Viborg	1 læg	B 4.7403
1921-1924 Fhv. gårdejer Christen Nielsen Kjær og hustru Maren, f. Christensen, Brandstrup	1 læg	B 4.7403
1921-1923 Kirstine Jensen, f. Clemmensen, Lundø, enke efter mælkeforpagter Peter Henrik Jensen, Lille Værløse .	1 læg	B 4.7403
1921-1923 Ugift Maren Kirstine Jensdatter, Nørbæk	1 læg	B 4.7404
1922-1924 Frk. Christiane Marie Petersen og Julie Helene Mathilde Jørgensen, f. Kerstens, Skive, tidl. Hornslet.	1 læg	B 4.7403
1922-1924 Kirsten Madsen, f. Nielsen, enke efter gårdejer P. Madsen, Roslev	1 læg	B 4.7404
1923 Emma Poulina Marie Barckhausen, f. Lindstrøm, enke efter skifferdækker Julius August Barckhausen, Randers.	1 læg	B 4.7404
1923 Fhv. gårdejer Christen Christensen, Ålestrup, tidl. Thorup	1 læg	B 4.7405
1923 Partikulier Niels Jensen Foged og hustru Karen, f. Christensen, O. Hornbæk	1 læg	B 4.7405
1923-1924 Fhv. hospitalsgartner Christen Pedersen Knokgaard, Viborg	1 læg	B 4.7405
1923-1924 Boelsmand Søren Peter Nielsen, Vidstrup	1 læg	B 4.7405
1924-1926 Partikulier Johannes Johnsen og hustru Else Marie Dorthea, f. Christensen Lund, Skive	1 læg	B 4.7416
1924 Fhv. forpagter Frits Houmann, Randers, og hustru Henriette Hansine, f. Jespersen, Langå	1 læg	B 4.7406
1924-1929 Godsejer Christen Lauritzen, Nørgaard, Grinderslev	1 læg	B 4.7406
1924-1926 Tømrer Niels Petersen, Viborg	1 læg	B 4.7406
1924-1925 Ane Margrethe, f. Sørensen, enke efter gårdejer Jørgen Hansen Knudsen, Haurum.....	1 læg	B 4.7406

1925-1929 Vinhandler Jens Jensen og hustru Valborg, f. Laursen, Rindsholm	1 pk.	B 4.7407
1925-1926 Frk. Ane Marie Nielsen, Skive, tidl. Nykøbing M	1 læg	B 4.7408
1925-1926 Grev Sigismund Ludvig Ahlefeldt-Laurvigen og hustru Polly Caroline Amalie Charlotte, f. Krag-Juel-Wind-Frijs, Vinderslevholm	1 læg	B 4.7408
1925-1927 Mette Kirstine Rasmussen, f. Christensen, Hvorslev, enke efter Jens Peter Rasmussen	1 læg	B 4.7408
1925-1927 Marie Ludovika Laursen, f. Mølbach, og tidl. afdøde mand møller Johannes Laursen, Rindsholm mølle...	1 læg	B 4.7409
1925-1928 Fabrikant Christen Sørensen, Højslev	1 læg	B 4.7409
1926-1930 Rentier Jens Chr. Johansen, Langå	1 læg	B 4.7417
1926 Sognefoged Søren Rasmussen, Sall, og hustru Karen Kirstine, f. Petersen, Thorsø	1 læg	B 4.7410
1926 Motorsagkyndig Wilhelm Lauritz Hansen, Viborg	1 læg	B 4.7410
1926 Else Nielsen, f. Andersen, Skive landsogn, enke efter Gert Nielsen, Ø. Grønning	1 læg	B 4.7410
1926-1929 Gårdejer Jens Peter Nielsen Kjærsgaard og hustru Bodil, f. Espersen, Næstild	1 læg	B 4.7411
1926 Olga Marie Olesen, f. Andersen, Hagebro, Vridsted...	1 læg	B 4.7411
1926-1927 Husejer og partikulier Hans Mortensen, Aasted..	1 læg	B 4.7411
1926-1928 Boelsmand Peder Nielsen og hustru Else, f. Jensen, Vejby	1 læg	B 4.7412
1926-1931 Marie Henriette Adolphine, f. Harder, enke efter købmand Peter Mouritz Harder, Skive	1 læg	B 4.7412
1926-1927 Petrine, f. Christensen, Viborg, enke efter gårdejer Niels Hede, Houer	1 læg	B 4.7412
1927-1928 Mette Jørgensen, f. Petersen, enke efter Peter Jørgensen, Viborg	1 læg	B 4.7413
1927 Chr. Jensen, Taanum	1 læg	B 4.7413
1927 Inger Marie Henriksen, f. Nielsen, enke efter vejmand Thomas Henriksen, Skive	1 læg	B 4.7413
1927-1928 Gårdejer Søren Jensen Krogsdal og hustru Ane Margrethe, f. Maul, Faarup	1 læg	B 4.7414
1927-1929 Ane Dorthe, f. Christiansen, enke efter boelsmand Jens Christensen, Vinde	1 læg	B 4.7414
1927-1928 Fhv. skolebestyrerinde frk. Marie Elisabeth Mørch, Viborg	1 læg	B 4.7414

1927-1928 Christine Schmidt, enke efter partikulier Christen Conrad Schmidt, Østerbølle	1 læg	B 4.7415
1927-1929 Fhv. restauratør Mads Andersen, Viborg	1 læg	B 4.7415
1927-1928 Aftægtsmand Laust Jensen, Møgelvang, Krejbjerg.	1 læg	B 4.7415
1927-1931 Frk. Selma Louise Lüttichau, Tjele (bosat i England)	1 læg	B 4.7415
1928-1929 Lærer Joachim Christian Werner og hustru Jen- sine Cathinka Christiane, f. Sørensen, Viborg	1 læg	B 4.7416
1928-1929 Partikulier Peder Andersen Holm, Sønderbæk.....	1 læg	B 4.7416
1928-1935 Gårdejer Laust Pedersen, Balling	1 læg	B 4.7417
1928-1929 Pensioneret oversygeplejerske frk. Jensine Ol- sen Nørskov, Viborg	1 læg	B 4.7417
1928-1932 Købmand Christian Torp, Viborg	1 læg	B 4.7418
1928-1932 Gårdejer Hans Peter Madsen, Rødning	1 læg	B 4.7418
1928-1933 Grosserer Jens Frederik Larsen og hustru Ca- thrine Dorthea, f. Hauerbach, Viborg	1 læg	B 4.7419
1929 Frk. Maren Jensine Olsen, Ulstrup	1 læg	B 4.7419
1929-1930 Husmand Andreas Jørgensen og hustru Ane Marie, f. Gregersdatter, Klejtrup	1 læg	B 4.7420
1929 Snedkermester Niels Marthinsen og hustru Caroline, f. Christensen, Viborg	1 læg	B 4.7420
1929-1932 Murer og husejer Mads Andersen, Viborg	1 læg	B 4.7420
1929 Gæstgiver Christen Munkholm og hustru Jensine, Vi- borg	1 læg	B 4.7420
1929-1930 Enke Jochumine Marie Christensen, f. Møller, Skive	1 læg	B 4.7421
1929-1931 Ekspeditrice frk. Ane Kirstine Nielsen, Viborg mark	1 læg	B 4.7421
1929-1933 Rentier Jens Gudiksen og hustru Christiane, f. Madsen, Grinderslev, tidl. Krejbjerg	1 læg	B 4.7422
1929-1930 Husejer Niels Peter Sørensen, Sall	1 læg	B 4.7422
1929-1930 Gårdejer Mikkel Nielsen Brøndum, Over Fussing..	1 læg	B 4.7422
1930 Fhv. møller Kristen Nielsen, Vinkel	1 læg	B 4.7423
1930 Fhv. proprietær Niels Møller og hustru Andrea Jaco- bine, f. Møller, Kjellerup	1 læg	B 4.7423

1931-1932 Enke Sophie Kirstine Ryest, f. Jacobsen, Viborg	1 læg	B 4.7424
1931-1932 Frk. Caroline Jensen, Gødvad	1 læg	B 4.7424
1931-1932 Pauline Olivia, f. Farsø, Viborg, enke efter proprietær Otto Emil Lund	1 læg	B 4.7424
1931-1932 Handelsgartner Niels Iversgaard Jensen, Viborg.	1 læg	B 4.7425
1932-1933 Fhv. telegrafistinde frk. Mariane Louise Rei- ter, Viborg	1 læg	B 4.7425
1932 Birgitte Emilie, f. Gleerup, Bjerringbro, enke efter provst Christopher Gleerup, Udby, Fyn	1 læg	B 4.7425

RANDERS AMT

AMTMANDENS TILSYNSMYNDIGHED

1819-1840 Indkomne breve: Litra F. Skifte- og overformyn-
derivæsen.

Anm.: 1840-47 findes ingen sagorden, kun kronologisk.

1847ff Indkomne breve: Litra F. Skifte- og overformyn-
derivæsen.

1794-1798 Skiftedesignationer	1 pk.	B 5.164
1829 Skiftedesignationer	1 pk.	B 5.550

AMTET SOM ARKIVINSTANS

Samfrænde-, kommissions- eller executorboskifter efter følgende personer:

1796-1800 Kammerherre og landsdommer Frantz Mathiesen de Thestrup og hustru Maren Thestrup, Mariagerkloster.....	1 bd. 1 pk.	B 5.1259 B 5.1260
1796-1833 Lensgreve, kammerherre Jørgen Scheel (død 9.1. 1825).		
1796-1807 Forhandlingsprotokol	1 bd.	B 5.1265
Anm.: For administrationskommission nedsat i.h.t. kom- missorium af 7.6.1796.		
1815-33 Forhandlingsprotokol	1 bd.	B 5.1266
Anm.: For administrationskommission nedsat i.h.t. kom- mission af 13.10.1815.		
1815-17 Kopibog over fremlagte dokumenter	1 bd.	B 5.1267
1815-33 Dokumenter	35 pk.	B 5.1268- B 5.1302A
Anm.: Pakkerne er uordnede.		
1799-1802 Oberstløjtnant Palle Kragh von Hoff og hustru Anne Margrethe Galthen, Ryomgaard	2 bd.	B 5.1261 B 5.1262



Et chatol som dette var ikke ualmindeligt i de store herskabshjem, hvor amtmanden og hans fuldmægtige mødte som skifteforvaltere. De har også lukket skufferne op for at notere indholdet på deres lange registreringslister. Pragteksemplaret på billedet er fra 1740-1750 og står på Viborg Stiftsmuseum.

Foto: Ejvind Rasmussen og Arne Sindberg.



Vægtige sølvlysestager vil også kunne træffes i de rige boer, der blev overladt til amtmandens forvaltning. Lysestagerne på billedet er udført af Isach Buchhoff, der tog borgerskab i Århus 1762. De findes på Købstads-museet "Den gamle By" i Århus, der venligst har udlånt fotografiet.

1801-1807 Grevinde Charlotte Lovise von Plessen, enke efter Jørgen lensgreve Scheel, (død 1786), Estrup	1 bd.	B 5.1263
Anm.: Dokumenter til protokollen findes i B 5.1279.		
1808-1810 Sognedegn Hans Christopher Hensemman, Torsager.	1 hf.	B 5.1264
Anm.: Er en udskrift af Ø. Lisbjerg herredes gejstlige skifteprotokol.		
1816-1826 Proprietær Hermann Leopold Reininghaus, Katholm		
1816-26 Skifteprotokol	1 bd.	B 5.1303
1816-26 Dokumenter		
Bilag nr. 1-112	1 pk.	B 5.1304
- - 113-191	1 pk.	B 5.1305
Diverse dokumenter	2 pk.	B 5.1306
		B 5.1307
1817-1836 Apoteker Michael Christopher Rose, Hobro.....	1 bd.	B 5.1308
	1 pk.	B 5.1309
1818-1825 Generalkrigskommissær Poul Marcussen, Høgholm..	1 bd.	B 5.1310
Anm.: 10.2.1822 blev boet overtaget af den ordinære skifteret.		
1819-1823 Kaptajn Iver Jacob Hanson, Lyngsbækgaard	1 bd.	B 5.1311
Anm.: 4.1.1822 blev boet overtaget af den ordinære skifteret. Iver Jacob Hanson døde 1821.		
1820-1822 Justitsråd Niels Jørgen Secher, Schaarupgaard..	1 bd.	B 5.1312
Anm.: 27.6.1822 afleveredes boet til den ordinære skifteret.		
1821-1822 Indsidderske Ane Andersdatter, enke efter Søren Sørensen Bøind, Kastrup, Lime sogn	1 hf.	B 5.1313
	1 pk.	B 5.1314
1830-1831 Overkrigskommissær Hans Peter Ingerslev, Ru- gaard	1 bd.	B 5.1315
Anm.: Skiftet behandlede ved den ordinære skifteret.		
1832-1833 Konventualinde på Støvringgaards kloster Frede- rikke Juliane Sophie Bertouch.....	1 bd.	B 5.1316
	1 pk.	B 5.1317
1833-1835 Mathias Poulsen og hustru Kirsten Jensdatter, Værum mølle	1 bd.	B 5.1318
	1 pk.	B 5.1319
1837-1841 Proprietær Jens Ring, Trinderup	1 bd.	B 5.1320
1857-1858 Købmand Niels Filtenborg, Randers	1 pk.	B 5.6968
1857-1859 Købmand S. Sørensen, Randers	1 pk.	B 5.6969
1857-1858 Købmand Johan Chr. Genefke, Hobro	1 pk.	B 5.6971
1857-1859 Købmand Peder Thue Møller, Ebeltoft	1 pk.	B 5.6972
1857-1858 Konsul, købmand Andreas Falkenberg, Randers....	1 pk.	B 5.6974

1857-1858 Købmand Rasmus Sejersén, Randers	1 pk.	B 5.6986
1857-1861 Gæstgiver Jørgen Gleeerup, Grenå	1 pk.	B 5.6989
1857-1859 Købmand Michael Henrik Lundbye, Grenå	1 pk.	B 5.6994
1858-1861 Vicekonsul, købmand Peter Julius Ørting, Ebeltoft	1 pk.	B 5.6970
1858-1859 Købmand og tobaksfabrikant Jørgen Christian Borup, Randers	1 pk.	B 5.6973
1858 Købmand Waldemar Bahnson, Randers	1 pk.	B 5.6975
1858 Købmand Joachim Theodor Jensen, Randers	1 pk.	B 5.6976
1858 Købmand Anders Berg, Randers	1 pk.	B 5.6977
1858-1860 Dorthea Kjerstine, f. Dinesen, enke efter prokurator og proprietær Lauritz Ostenfeldt, Christianslund, Ørum	1 pk.	B 5.6978
1858 Dines Peter Sommerfeldt, Randers	1 pk.	B 5.6979
1858-1859 Gårdejer, kroejer Ole Peter Bloch, Hoed	1 pk.	B 5.6980
1858-1860 Købmand Johannes Arffmann, Randers	1 pk.	B 5.6981
1858 Købmand Jacob Peter Welling, Mariager	1 pk.	B 5.6982
1858 Købmand Mads Buch Jensen, Hobro	1 pk.	B 5.6983
1858-1859 Købmand Johan Chr. Henning, Randers	1 pk.	B 5.6984
1858 Købmand Hans Chr. Wilhelm Hansen, Randers	1 pk.	B 5.6985
1858-1862 Købmand C.G. Schmidt, Randers	1 pk.	B 5.6988
1858-1859 Købmand Jens Carl Emborg, Grenå	1 pk.	B 5.6991
1858-1862 Købmand G. J. Børglum, Randers	1 pk.	B 5.6993
1859-1862 Købmand Rasmus Skifter Schou, Randers	1 pk.	B 5.6987
1860-1867 Købmand Albrecht Jensen Ødum, Randers	1 pk.	B 5.6995
1862-1863 Købmand Chr. Ussing, Randers	1 pk.	B 5.6990
1864-1866 Købmand Poul Drachmann Amdiesen, Randers	1 pk.	B 5.6992
1865-1868, 1872 Købmand Gerhard Fasting Melchjorsén, Randers	1 pk.	B 5.6996
1867-1869 Birgitte Cathrine, f. Bondgård, Randers, enke efter gårdejer Christen Thorsén, Ingerslev	1 pk.	B 5.6997
1870-1872 Købmand Jørgen Boje, Randers	1 pk.	B 5.6998
1870-1873 Gartner Johan Christian Bursche, Randers	1 pk.	B 5.6999

1871-1874 Kroejer og detailhandler Anders Andersen, Kølind	1 pk.	B 5.7006
1872 Christine Augusta Dorthea, f. Siem, enke efter mejeribestyrelser Jürgen Claus Freiderich Koch, Benzon	1 pk.	B 5.7000
1872-1873 Godsforvalter Søren Michelsen, Ørsted	1 pk.	B 5.7001
1873-1874 Frk. Frederikke Sophie Roed, Randers	1 pk.	B 5.7002
1873-1874 Frk. Bolette Frederikke Louise Lund, Grenå	1 pk.	B 5.7003
1873-1875 Gårdejer Hans Peter Barfod Brøgger, Voldbygård.	1 pk.	B 5.7005
1874-1876 Frk. Martha Dorthea Øllgaard Schmidt, Grenå ...	1 pk.	B 5.7008
1875-1876 Gårdejer Søren Christensen Søndergaard Bonde og hustru Bodil Christensdatter, Råsted	1 pk.	B 5.7004
1875-1876 Susanne Kathrine Jessen, Vinterslev mark	1 pk.	B 5.7007
1875-1877 Petrine, f. Møller, enke efter cand.phil., gæstgiver Peter Hovenbek Bendixen, Grenå	1 pk.	B 5.7010
1876-1877 Kammerherre, major Adolph Wilhelm Dinesen og hustru Dagmar Alvilda, f. Haffner, Katholm	1 pk.	B 5.7009
1876-1878 Boelsmand Niels Sørensen Møllerup, Kradsberg mark	1 pk.	B 5.7011
1878-1879 Kirstine, f. Andersen, enke efter Jens Jepsen, Randers	1 pk.	B 5.7012
1878-1881 Gårdejer Niels Sørensen Amorsen og hustru Ane Kirstine Nielsen, Tårup, tidl. Randers	1 pk.	B 5.7014
1878-1882 Murer Peer Nielsen Aars og hustru Birthe Kirstine Nielsdatter, Randers	1 pk.	B 5.7016
1879-1882 Kammerherre, hofjægermester Hans Henrik baron af Rosenkrantz, Rosenholm	1 pk.	B 5.7018
1879-1884 Bryggeriejer Andreas Peter Bruun, Vinterslev, Galten	1 pk.	B 5.7025
1880 Inger Kathrine Pedersdatter, Hverrestrup, gift med Jens Jensen Morum, Hobro	1 pk.	B 5.7013
1880-1884 Proprietær Søren Møller, Slyngborg, Randers ...	1 pk.	B 5.7015
1880-1882 Partikulier Ole Petersen og hustru Kirstine, f. Møller, Ebeltoft	1 pk.	B 5.7017
1880-1882 Partikulier Hans Hollsen Dahl og hustru Nicoline Oline, f. Lottrup, Fredensdal, Krstrup	1 pk.	B 5.7019
1881-1883 Johanne Nielsdatter, Lille Mølle, Hvornum, enke efter møllejer Anders Olesen Hoppe	1 pk.	B 5.7020

1882-1884 Dyrlægge Jens Peter Lind, Mygind	1 pk.	B 5.7023
1883-1884 Fhv. gårdejer Andreas Severin Knudsen, Strømmen, Randers	1 pk.	B 5.7021
1883-1884 Frk. Katrine Hansen, Randers	1 pk.	B 5.0722
1883 Pastor Rasmus Malling Schmidt, Feldballe	1 pk.	B 5.7024
1883-1884 Bertha Frederikke Johanne Esmarch, f. Walther, Mariagergård, enke efter forpagter Theodor Christian Esmarch, Kollerup	1 pk.	B 5.7026
1883-1884 Magdalene Cathrine, f. Marzetta, enke efter hospitalsforstander Hans Georg Nissen, Randers	1 pk.	B 5.7027
1884-1885, 1895-1897, 1919-1921 Overlærer Albert Emil Leth, Hobro	1 pk	B 5.7339
1884-1885 Proprietær Jørgen Mørk Secher og hustru Nicoline, f. Faurschou, Middelbo, Kristrup	1 pk.	B 5.7028
1884-1885, 1893-1896, 1902-1903 Købmand Harry Lipmann, Randers	1 pk.	B 5.7112
1884-1886 Partikulier Peter Poul Schleutz og hustru Marie Cathrine Christine, f. Mühlheimer, Strømmen, Randers .. Anm.: Se også 1887 (B 5.7057).	1 pk.	B 5.7032
1884-1887 Købmand Niels Krogsgaard, Randers	1 pk.	B 5.7035
1884-1887 Proprietær Sigvard Jørgen Ramsing, Voldby	1 pk.	B 5.7040
1885-1886 Husejer Ole Pedersen Bach, Kristrup	1 pk.	B 5.7029
1885-1886 Maren Jensdatter Foldby, enke efter murer Søren Hansen, Grenå	1 pk.	B 5.7030
1885-1886 Jørgen Jensen, Kirial, Enslev	1 pk.	B 5.7031
1885-1887 Rasmine Marie Andersdatter og tidl. afdøde mand vognmand Hans Peter Hansen, Grenå	1 pk.	B 5.7038
1885-1888 Partikulier Peder Vandborg Bjørn, Randers	1 pk.	B 5.7054
1886-1887 Else Thomasine, f. Møller, og tidl. afdøde mand fhv. købmand Rasmus Clausen, Mariager	1 pk.	B 5.7033
1886-1887 Tjenestekarl Mads Rasmussen, Møllerup	1 pk.	B 5.7034
1886 Ulrikke Marie f. Bruhn, enke efter hospitalsforstander, cand.polyt Johan Peter Hammer, Randers	1 pk.	B 5.7037
1886-1887 Bager Albert Nielsen Fischer og hustru Marie Cathrine Elisabeth, f. Hassing, Hobro	1 pk.	B 5.7039
1886-1887 Konventualinde Sophie Vilhelmine Hoegh-Guldberg, Støvringgård frøkenkloster	1 pk.	B 5.7086

1886-1888 Maren, f. Nielsen, og tidl. afdøde mand brygger Lauritz Jensen Trampenbergt, Randers	1 pk.	B 5.7041
1886-1888 Kirsten, f. Mortensdatter, og tidl. afdøde mand købmand Hans Severin Henriksen, Grenå	1 pk.	B 5.7043
1886-1887 Ellen Kathrine, f. Olsen, enke efter husejer Christen Pedersen Søegaard, Randers	1 pk.	B 5.7046
1886-1887 Ida Elisabeth, f. Kirketerp, og tidl. afdøde mand kammerråd Morten Kirketerp, Høgholm, Tirstrup.....	1 pk.	B 5.7048
1886-1888 Proprietær Carl Henrik Schou og hustru Henriette Cathrine, f. Mohr, Søbygaard	1 pk.	B 5.7053
1887-1888 Marie Kathrine Christine, f. Mühlheimer, enke efter partikulier Peter Poul Schleutz, Strømmen, Randers	1 pk.	B 5.7057
Anm.: Se også 1884 (B 5.7032).		
1887-1888 Hans Sørensen og hustru Ane, f. Stunds, Bredstrup	1 pk.	B 5.7042
1887-1888 Frk. Clothilde Caroline Liebenberg, Randers ...	1 pk.	B 5.7044
1888 Anna Sophie Kathrine, f. Hansen, enke efter bankassistent Harbo Meulengracht, Løgstrup Nymølle, Galten herred	1 pk.	B 5.7045
1888 Frk. Nicoline Ludvigsen, Randers	1 pk.	B 5.7047
1888-1889 Karen, f. Jacobsen, enke efter træhandler Jens Sørensen Holst, Randers	1 pk.	B 5.7049
1888-1889 Mette Kirstine, f. Bøttrup, enke efter handske-mager Peder Christian Holm, Randers	1 pk.	B 5.7050
1888-1889 Overvagtimester Christian Thruue og hustru Cathrine Marie, f. Taanum, Randers	1 pk.	B 5.7055
1888-1889 Ane Marie Dorthea, f. Mikkelsen, og tidl. afdøde mand gårdejer Søren Madsen, Skiffard, Tøstrup	1 pk.	B 5.7056
1888-1890 Købmand Frederik Carl Emilus Nobel og tidl. afdøde hustru Amdiline Christiane, f. Kruse, Grenå		
1888-90 Skifteprotokol	1 pk.	B 5.7058
1888-90 Bilag	1 pk.	B 5.7058a
1888-1892 Ritmester, baron Christian Frederik Theophilus Alexander Juel-Brockdorff, Meilgård		
1888-92 Skifteprotokol + bilag	1 pk.	B 5.7059
1888-92 Bilag	2 pk.	B 5.7060 B 5.7061
1888-1891 Købmand Hans Christian Morell og hustru Mariane, f. Schjøtt, Hobro	1 pk.	B 5.7070
1888 Frk. Mariane Sabine Seidelin, Randers	1 pk.	B 5.7071

1889 Modehandlerinde, frk. Ane Birgithe Madsen, Grenå ...	1 pk.	B 5.7051
1889 Partikulier Johan Peter Christian Langvad, Ebeltoft.	1 pk.	B 5.7052
1889-1890 Laurine Magdalene, f. Holbæk, enke efter pastor Hans Arentzen Steenstrup, Ebeltoft	1 pk.	B 5.7062
1889-1890 Ungkarl Christen Christensen Blegvad, Gassum ..	1 pk.	B 5.7132
1889-1890 Discipel Søren Nielsen Kjær, Randers	1 pk.	B 5.7063
1889-1890 Gårdejer Jens Møller Jørgensen, Mygind	1 pk.	B 5.7064
1889-1890 Pigen Mette Johanne Jensen, Grenå	1 pk.	B 5.7067
1889-1891 Fhv. feldbereder Johan Hansen og hustru Marie Frederikke Nicoline, f. Lemme, Randers	1 pk.	B 5.7069
1889-1893 Frk. Marie Olsen Kaae, Holmsgaard, Kristrup ...	1 pk.	B 5.7087
1890-1891 Cathrine Marie Erichsen, f. Maarup, Randers, og tidl. afdøde mand sognepræst Peter Christian Andreas Cornelius Erichsen, Søby (-Skader-Halling)	1 pk.	B 5.7065
1890-1898 Gårdejer Christen Simonsen Knudstrup, Asferg...	1 pk.	B 5.7130
1890-1891 Laura Christine Weirsøe, Mariager	1 pk.	B 5.7066
1890-1891 Ane Sophie, f. Broch, enke efter bager Johan Schmidt, Randers	1 pk.	B 5.7068
1890-1911 Pastor Anton Martin Valeur, Asferg	1 pk.	B 5.7266
1890-1891 Gæstgiver og hotelejer Peder Lund Sørensen, Ebeltoft	1 pk.	B 5.7074
1890-1892 Gårdejer Niels Sørensen, Feldsted	1 pk.	B 5.7075
1890-1893 Wilhelmine, f. Fangel, enke efter proprietær Er- hard Christian Frost, Strømmen, Randers	1 pk.	B 5.7085
1890-1894 Ane Marie, f. Christensdatter, enke efter høker Jens Thomsen Brøndberg, Randers	1 pk.	B 5.7093
1890-1892 Gårdejer Anders Rasmussen, Studstrup, Skødstrup	1 pk.	B 5.7095
1890-1896 Ane Cathrine Madsdatter og tidl. afdøde mand gårdejer Christen Christensen, Bjerre, Udbyneder	1 pk.	B 5.7114
1891-1892 Mette Marie Nielsdatter, enke efter Peder Jen- sen Nyhus, Bredstrup	1 pk.	B 5.7072
1891-1892 Frk. Inger Cathrine Christensen Schou, Randers.	1 pk.	B 5.7073
1891-1892 Jacobine Hansine Georgine, f. Hanson, og tidl. afdøde mand købmand Graves Mathias Jensen, Grenå	1 pk.	B 5.7076
1891-1892 Ane, f. Bach, Randers (separeret fra trompeter Johan Frederik Bausch)	1 pk.	B 5.7078

1891-1892 Mette Marie, f. Mammen, Randers, og tidl. afdøde mand kroforpagter Mogens Schmidt, Rønde	1 pk.	B 5.7079
1891-1892 Ane, f. Rasmussen, og tidl. afdøde mand skomagermester Johannes Høimark, Grenå	1 pk.	B 5.7080
1891-1892 Pensioneret adjunkt Peter Jacob Julius Bischoff, Randers	1 pk.	B 5.7081
1891-1892 Anna Mette, f. Lange, og tidl. afdøde mand kunstdrejer Johan Christian Sondershausen, Randers	1 pk.	B 5.7082
1891-1893 Murermester Hirsch Nathansen og hustru Josepha, f. Mendel, Randers	1 pk.	B 5.7083
1892 Christense, f. Nielsen, Robstrup, enke efter Rasmus Larsen Friis, Dolmer	1 pk.	B 5.7077
1892-1893 Husejer Peder Pedersen Kuk, Skødstrup	1 pk.	B 5.7084
1892 Caroline Henriette, f. Steenstrup (død 1886), enke efter partikulier Andreas Christopher Holbæk, Ebeltoft.	1 pk.	B 5.7090
1892-1894 Gårdejer Peder Sørensen Krause og hustru Rasmine, f. Pedersen, Skæring, Egå	1 pk.	B 5.7091
1893-1894 Ane Marie, f. Sørensen, enke efter gårdejer Rasmus Olesen, Nødager	1 pk.	B 5.7088
1893-1894 Nielsine Jacobine, f. Seiersen, enke efter dampskibsfører Hans Joseph Mühlheimer, Randers	1 pk.	B 5.7089
1893-1894 Proprietær Peder Hviid, Tranekær, Randers mark.	1 pk.	B 5.7092
1893-1894 Gårdejer Jacob Madsen og hustru Ane Kathrine, f. Christensen, Dolmer, Grenå	1 pk.	B 5.7094
1893-1898 Cand.phil. Hans Ludvig Hansen, Grenå	1 pk.	B 5.7129
1893-1894 Ane, f. Christensdatter, enke efter gårdejer Rasmus Christensen Schifter, Kastbjerg	1 pk.	B 5.7096
1893-1895 Ungkarl Søren Kristiansen, Todbjerg	1 pk.	B 5.7097
1893-1895 Gårdejer Anders Nielsen Lem og hustru Nielsine, f. Hansen, Ørsted	1 pk.	B 5.7098
1893-1895 Købmand Jacob Schou, Randers	1 pk.	B 5.7100
1893-1896 Avlsbruger Jens Pedersen og hustru Else Marie, f. Jacobsen, Hobro	1 pk.	B 5.7103
1894-1895 Gårdejer Anders Jensen Brask og hustru Mette, f. Lanng, V. Kondrup	1 pk.	B 5.7099
1894-1896 Brændehandler Jens Krogsgaard Nielsen, Strømmen, Randers	1 pk.	B 5.7102

1894-1896 Karen Nielsdatter, enke efter Søren Sørensen Hautorn, Ørsted	1 pk.	B 5.7104
1894-1896 Købmand Lauritz Christian Blichfeldt, Randers..	1 pk.	B 5.7107
1895-1896 Vejer og måler Peter Polykarpus Raundrup, Grenå	1 pk.	B 5.7101
1895-1896 Dorthe Kirstine, f. Pedersdatter, og tidl. afdøde mand gårdejer Jens Pedersen, Grenå	1 pk.	B 5.7105
1895-1896 Høker Anders Eriksen, Uggelhuse	1 pk.	B 5.7108
1895-1896 Sadelmager Ernst Frederik Christian v. Seelen og hustru Frederikke, f. Rommel, Grenå	1 pk.	B 5.7109
1895 Partikulier Søren K. Hesselberg, Randers	1 pk.	B 5.7110
1895 Birthe Kirstine Mikkelsdatter og tidl. afdøde mand gårdfæster Christen Pedersen Friis, Brøndstrup, Gjer- rild	1 pk.	B 5.7111
1895-1896 Købmand Laurits Petersen, Grenå	1 pk.	B 5.7113
1895-1897 Johanine Laurette, f. Packness, og tidl. afdøde mand partikulier Severin Jacob Asmussen, Grenå	1 pk.	B 5.7115
1895-1897 Juliane Marie, f. Petersen, enke efter købmand Otto Møller, Ebeltoft	1 pk.	B 5.7117
1895-1899 Proprietær, kancelliråd Jens Ostenborg, Vorre, Skødstrup	1 pk.	B 5.7137
1895-1898 Partikulier, fhv. tobaksfabrikant Jesper Cort- sen og hustru Christiane Frederikke, f. Schiødt, Ran- ders	1 pk.	B 5.7121
1895-1898 Gårdejer Frands Sørensen og hustru Ane Marie, f. Sørensen, Mygind	1 pk.	B 5.7124
1895-1898 Ane Dorthe Jensdatter, enke efter gårdejer Pe- der Sørensen, Egå	1 pk.	B 5.7139
1896-1899 Partikulier Hans Frederik Therchildsen, Ran- ders	1 pk.	B 5.7106
1896-1898 Kirstine Marie, f. Jensen, Randers, enke efter partikulier Jørgen Jensen Thorsted	1 pk.	B 5.7126
1896-1898 Nielsine, f. Andersen, enke efter skrædderme- ster Ditlev Christian Bargsteen, Randers.....	1 pk.	B 5.7127
1896-1901 Maren, f. Thomsen, enke efter gårdejer Jørgen Peter Jørgensen, Ring, Ø. Alling	1 pk.	B 5.7157
1896-1902 Snedkermester Jacob Engstrøm, Randers	1 pk.	B 5.7128
1897 Ane Erikke, f. Christensen, Randers, og tidl. afdø- de mand proprietær Peter Klitgaard, Fuglsø	1 pk.	B 5.7116

1897-1898 Jens Christian Andersen, (tidl. Skindbjerg), Mastrup, Ginnerup	1 pk.	B 5.7118
1897-1898 Frk. Johanne Marie Hammershøy, Randers	1 pk.	B 5.7119
1897-1898 Jens Andersen Mikkelsen og hustru Maren Rasmus- datter, Skindbjerg, Kastbjerg	1 pk.	B 5.7120
1897-1898 Gårdejer Jens Hansen Høeg og hustru Marie, f. Olesen, Ølst	1 pk.	B 5.7122
1897-1898 Frk. Josephine Caroline Johanne Hoffmann, Ran- ders	1 pk.	B 5.7123
1897-1898 Ane Marie Andersdatter, enke efter Niels Jensen Gaardsøe, Hvornum	1 pk.	B 5.7125
1897-1898 Maler og gæstgiver Hans Carl Marius Momme, Grenå	1 pk.	B 5.7131
1897-1899 Proprietær Theodor Marius Møller og hustru Jo- hanne Holgerine, f. Bøhr, Skårupgård, Nødager.....	1 pk.	B 5.7134
1897-1899 Kirsten Sørensdatter og tidl. afdøde mand Niels Frederiksen, Hoed	1 pk.	B 5.7140
1898-1899 Ane Cathrine Spendrup, Ebeltoft	1 pk.	B 5.7135
1898-1899 Murermester Christen Andersen, Randers, og hus- tru Josephine Christiane Julie, f. Hundrup	1 pk.	B 5.7136
1898 Postkontrahent Vilhelm Sennels og hustru Alexandra, f. Bech, Hobro	1 pk.	B 5.7138
1898-1899 Aftægtsmand Niels Rasmussen (Smed), Skindbjerg, Kastbjerg	1 pk.	B 5.7141
1898-1899 Zidsel Christensdatter og tidl. afdøde mand Jens Jensen Qvist, Emmelev, Rimsø	1 pk.	B 5.7142
1898-1899 Inger Christensen, enke efter gårdejer Rasmus Christensen, Hallendrup	1 pk.	B 5.7143
1898-1899 Frk. Caroline Charlotte Benzons, Randers	1 pk.	B 5.7144
1898-1899 Abelone, f. Jacobsen, Ebeltoft, enke efter Sø- ren Nielsen, Bogens	1 pk.	B 5.7145
1898-1909 Partikulier Thomas Rugaard, Hobro	1 pk.	B 5.7233
1898-1900 Værtshusholder Olander Pedersen (Peterson), Randers	1 pk.	B 5.7147
1898-1900 Husejer Niels Pedersen Wrangstrup, Vinterslev..	1 pk.	B 5.7148
1898-1900 Mariane, f. Christensen, og tidl. afdøde mand farver Hans Nielsen Grundfør, Randers	1 pk.	B 5.7150
1898-1903 Bådebygger Adolph Andresen Thomsen og hustru Ane Kirstine, f. Sørensen, Randers	1 pk.	B 5.7173

1899 Tømrer Hans Christian Christiansen, Randers	1 pk.	B 5.7133
1899 Bodil Marie, f. Schifter, enke efter dyrlæge Frederik Peter Guldager, Randers	1 pk.	B 5.7146
1899-1900 Kirsten, f. Johansen, enke efter skovlfabrikant Bertel Andersen Riisager, Randers	1 pk.	B 5.7149
1899-1900 Murer Jens Nielsen Hald og hustru Anne, f. Nielsen, Randers	1 pk.	B 5.7153
1899-1903 Mogens Mortensen og hustru Bodil, f. Nielsen, Hobro	1 pk.	B 5.7169
1899-1903 Købmand Jens Marius Lindberg, Grenå	1 pk.	B 5.7170
1899-1900 Husejer Jørgen Rasmussen (Johnsen), Homå	1 pk.	B 5.7172
1899-1905 Marie, f. Schrøder, enke efter apoteker Johan Sigfred Pauli, Ørsted	1 pk.	B 5.7191
1900 Frk. Ellen Margrethe Schouby, Grenå	1 pk.	B 5.7151
1900 Frk. Emma Jacobe Hoff, fhv. lærerinde, Randers	1 pk.	B 5.7152
1900-1901 Priorinde Øllegård Sophie Charlotte Schow, Støvringgård Kloster	1 pk.	B 5.7154
1900-1901 Partikulier Peder Jensen Wester og hustru Ane Kirstine, f. Mikkelssdatter, Grenå	1 pk.	B 5.7155
1900-1901 Marie Henriette, f. Hansen, enke efter birkedommer Hans Jørgen Trojel, Mariager	1 pk.	B 5.7156
1900-1901 Købmand Niels Nielsen Schoubye, Grenå	1 pk.	B 5.7159
1900-1901 Joachime Christian Friedrich Wilhelm Schuldt, Fannerup, Ginnerup	1 pk.	B 5.7160
1900-1902 Kunstdrejer Marcus Bering, Mariager	1 pk.	B 5.7198
1900-1902 Frk. Petrine Severine Dahl, Randers	1 pk.	B 5.7162
1900-1902 Købmand Peter Gabriel Wilhelm Hygom, Randers...	1 pk.	B 5.7163
1900-1903 Svensk-norsk vicekonsul Peter Tobias Petersen og hustru Karen Marie, f. Thomsen, Randers	1 pk.	B 5.7168
1900-1903 Sognepræst Niels Christian Hauge Hauch og hustru Elisabeth, f. Bülow, Knebel	1 pk.	B 5.7171
1900-1904 Agnete Elisabeth Dorthea, f. Cortnum, enke efter købmand Erhardt Ove, Randers	1 pk.	B 5.7184
1900-1905 Maren, f. Andersen, enke efter arbejdsmand Jens Pedersen, Randers	1 pk.	B 5.7192
1901-1902 Henriette, f. Faxholm, enke efter bogtrykker Hans Ole Johansen, Hobro	1 pk.	B 5.7158

1901-1902 Mette Line, f. Bergholdt, enke efter boelsmand Anton Marius Jensen, Værum	1 pk.	B 5.7164
1901-1903 Dorthe Rasmusdatter, enke efter gårdejer Poul Christian Sørensen Skriver, Thorsager	1 pk.	B 5.7165
1901-1903 Kirstine, f. Jacobsen, enke efter murermeister Joachim Carl Heinrich Schmidt, Randers	1 pk.	B 5.7167
1901-1902 Ingeborg Rosine, f. Nechelmann, Randers, enke efter pastor Niels Andreas Bergmann, Ørsted	1 pk.	B 5.7176
1901-1903, 1910-1914 Dorthe Marie Rasmussen, Fårup, Thorsager	1 pk.	B 5.7177
1901-1903 Forpagter Rasmus Jacobsen, Råby fattiggård	1 pk.	B 5.7179
1901-1904 Karen, f. Kaas, enke efter partikulier Peder Christian Michelsen, Randers	1 pk.	B 5.7180
1901-1904 Partikulier Peter Ditlev Vergo og hustru Kri- stine Marie, f. Diderichsen, Randers	1 pk.	B 5.7183
1901-1904 Ugift Charlotte Spliid, Randers	1 pk.	B 5.7187
1901-1907 Kammerjunker, godsejer Carl August Johannes Neergaard, Løvenholm	1 pk.	B 5.7209
1902 Kjerstine, f. Sørensen, og tidl. afdøde mand Søren Johansen (Tønder), Randers	1 pk.	B 5.7161
1902-1903 Gårdejer Niels Nielsen, Djursgårds mark, Enslev	1 pk.	B 5.7174
1902-1903 Ane Cathrine, f. Bøttrup, enke efter farver Ty- cho Frederik Hansen, Grenå	1 pk.	B 5.7175
1902-1903 Frk. Caroline Frederikke Lyngbye-Schmidt, Ran- ders	1 pk.	B 5.7178
1902-1904 Christen Diderichsen Vergo, Los Angeles	1 pk.	B 5.7182
1902-1904 Christiane Christensdatter, enke efter Søren Sørensen (Mikkelsen), Årslev	1 pk.	B 5.7186
1902-1904 Sparekassedirektør Magdalous Johannes Christian Mønsted, Randers	1 pk.	B 5.7188
1902-1905 Grosserer (brændevinsbrænder) Peter Christian Christensen og hustru Ellen Marie, f. Thomsen, Randers..	1 pk.	B 5.7190
1902-1906 Anne Charlotte Petrea, f. Valeur, enke efter boghandler Ib Christian Valeur Fausbøll, Grenå.....	1 pk.	B 5.7200
1902-1903 Ellen Sørensen, ugift gårdejerske, Skæring	1 pk.	B 5.7211
1903-1904 Gårdejer Rasmus Pedersen Konge, Lyngby	1 pk.	B 5.7166
1903-1904 Marie Kirstine, f. Nielsen, enke efter skomager Niels Knudsen Toustrup, Randers	1 pk.	B 5.7181

1903-1912 Helene Dorthea, f. Ilum, Vinterslev mark, enke efter gårdejer Lauritz Bærend Schack, Munkholt, Ugilt	1 pk.	B 5.7267
1903-1904 Købmand, direktør Niels Erik Welling og hustru Hansine, f. Dyrberg, Randers	1 pk.	B 5.7185
1903-1905 Ane Marie Pedersdatter, enke efter Peder Christensen Roed, Romalt, Kristrup	1 pk.	B 5.7195
1904-1905 Marie Cathrine, f. Nielsen, Ebeltoft, enke efter Niels Christensen Thorsager, Boeslum	1 pk.	B 5.7189
1904-1905 Ane Marie Nielsdatter, enke efter gårdejer Johannes Nielsen, Todbjerg	1 pk.	B 5.7193
1904-1905 Karen Sørensdatter og tidl. afdøde mand husejer Rasmus Peter Jensen, Ørsted	1 pk.	B 5.7194
1904-1905 Proprietær Johan Frederik Jahnsen og hustru Mariane, f. Andersen, Langagergård, Hammelev	1 pk.	B 5.7196
1904-1906 Frk. Anna Hesselberg, Strømmen	1 pk.	B 5.7197
1904-1906 Partikulier Anders Pedersen og hustru Dorthea Marie, f. Wichmann, Rønde	1 pk.	B 5.7199
1904, 1923 Frk. Gunver Marie Møller, Randers	1 pk.	B 5.7369
1904-1907 Frk. Bolette Margrethe Møller, Mariager	1 pk.	B 5.7203
1904-1907 Frk. Cecilia Michaeline Elisabeth Beutlich, Randers	1 pk.	B 5.7206
1904-1908 Boghandler Jens Christian Severin Jacobsen, Randers	1 pk.	B 5.7225
1905-1907 Detaillist Christian Ludvig Møller, Randers ...	1 pk.	B 5.7202
1905-1907 Gårdejer Jørgen Hansen, Tirstrup	1 pk.	B 5.7205
1905-1907 Else Marie Pedersdatter og tidl. afdøde mand smed Rasmus Jensen, Ebeltoft	1 pk.	B 5.7207
1905-1907 Gårdejer Søren Jensen Moesmann, Rostved, Thorsager	1 pk.	B 5.7212
1905 Ane Margrethe Hedvig, f. Ammitzbøll, enke efter rebslager Christian Funder, Mariager	1 pk.	B 5.7217
1906-1907 Kristine, f. Andersen, og tidl. afdøde mand gårdejer Anders Jensen Drejer, Glatved	1 pk.	B 5.7204
1906-1907 Gesandtskabsattaché i Paris Wentzel Oluf Wilhelm Dinesen, Katholm	1 pk.	B 5.7208
1906-1907 Detaillist Laust Kibsgaard Mikkelsen, Grenå....	1 pk.	B 5.7210
1906-1907 Frk. Margrethe Nielsen, Randers	1 pk.	B 5.7213

1906-1907 Nielsine Cathrine, f. Olsen, Randers, enke efter lærer Jørgen Lemme, Deiret, Ebeltoft	1 pk.	B 5.7214
1906-1908 Fabrikant Ernst Carl Dybrow Hoff, Randers	1 pk.	B 5.7215
1906-1907 Ane Marie Kathrine, f. Lange, enke efter bødker- mester Frantz Joachim August Schrøder, Randers	1 pk.	B 5.7218
1906-1907 Købmand Andreas Petersen Riisager og hustru Ur- suline Christine Elisabeth, f. Lund, Randers	1 pk.	B 5.7220
1906-1907 Ugift husejerske Maren Jakobsen, Mørke	1 pk.	B 5.7224
1906-1908 Bankdirektør Johan Frederik Götsche og hustru Petrea Ottilia, f. Enevoldsen, Randers	1 pk.	B 5.7226
1906-1908 Caroline Marie, f. Fladberg, og tidl. afdøde mand værtshusholder Lars Christian Svenstrup, Grenå ...	1 pk.	B 5.7228
1906-1910 Godsejer Christen Johan Hoeg Brask, Kjellerup..	1 pk.	B 5.7240
1906-1910 Regimentsdyrlæge Hans Jacob Hansen, Randers ...	1 pk.	B 5.7243
1907 Konventualinde Minna Sofie Henriette Baggesen, Støv- ringgårds kloster	1 pk.	B 5.7201
1907-1908 Gårdaftægtsmand Anders Peter Christiansen (Ven- ning), Råsted mark	1 pk.	B 5.7216
1907 Caroline, f. Jensen, enke efter gasværksbestyrer Jo- han August Neuendorff, Randers	1 pk.	B 5.7219
1907-1908 Gårdejer Anders Mikkelsen Fugl, Enslev	1 pk.	B 5.7221
1907-1908 Ane Marie Hansdatter og tidl. afdøde mand gård- ejer Mikkel Pedersen, kaldet Smed, Balle	1 pk.	B 5.7222
1907-1908 Juliane Marie, f. Andersen, enke efter smedemes- ter Jens Peter Jensen, Randers	1 pk.	B 5.7223
1907-1908 Proprietær Jacob Emil Sørensen og hustru Louise Wilhelmine, f. Mølbach, Louisendal, Hobro	1 pk.	B 5.7227
1907-1909 Frk. Karen Lovise Lorentzen, Randers	1 pk.	B 5.7229
1907-1909 Kathrine, f. Madsen, enke efter gårdejer Karl Kristensen Lave, Tirstrup	1 pk.	B 5.7231
1907-1910 Murermester Andreas Petersen og hustru Mette Kirstine, f. Lund, Grenå	1 pk.	B 5.7237
1907-1909 Proprietær Frederik Saabye Helms, Kirstineborg, Hjortshøj	1 pk.	B 5.7251
1907-1911 Partikulier Anders Peter Jensen, Randers.....	1 pk.	B 5.7262
1907-1912 Jomfru Karen Marie Jensen, Vorre, Skødstrup ...	1 pk.	B 5.7270

1908-1909 Mette Nielsdatter, enke efter gårdejer Jens Nielsen Knudsen, Gjerlev	1 pk.	B 5.7230
1908-1909 Ane Nielsdatter, enke efter gårdejer Jens Sørensens, Kastbjerg	1 pk.	B 5.7232
1908-1909 Boline, f. Nielsen, enke efter vinhandler Jens Christensen, Randers	1 pk.	B 5.7234
1908-1909 Frk. Cecilie Johanne Jacobine Blom Knudsen, Rodskov	1 pk.	B 5.7236
1908-1922 Gårdejer Jens Mikael West, Hobro	1 pk.	B 5.7360
1908-1910 Mariane Pedersen, f. Christensen (skilt fra lysestøber Anders S. Pedersen), Strømmen	1 pk.	B 5.7239
1908-1910 Etatsråd, prokurator Andreas Bredstrup og hustru Marie Elisabeth, f. Diechmann, Randers	1 pk.	B 5.7242
1908-1910 Fhv. proprietær Frederik Magnus Hermann Grell, Randers	1 pk.	B 5.7248
1908-1910 Ane Mette, f. Jacobsen, og tidl. afdøde mand gårdejer Jens Sørensen Balle, Rønde	1 pk.	B 5.7255
1908-1918 Caroline Christine Sørine, f. Berger, og tidl. afdøde mand urmager Johannes Møller Valeur, Grenå	1 pk.	B 5.7328
1908-1912 Boghandler Daniel Peter Andersen, Rønde	1 pk.	B 5.7275
1908-1910 Ane Bendixen, enke efter partikulier Jørgen Bendixen Nielsen, Skrejrup, Thorsager	1 pk.	B 5.7276
1909 Husejer Hans Hansen Vester, Grenå	1 pk.	B 5.7235
1909-1910 Maren, f. Jensen, enke efter træhandler Jens Nielsen, Randers	1 pk.	B 5.7238
1909-1910 Postkonduktør, krigsassessor Peter William Skovgaard, Ebeltoft	1 pk.	B 5.7241
1909-1910 Gårdejer Søren Andersen, Homå	1 pk.	B 5.7244
1909-1910 Frk. Anna Marie Cathrine Jensine Betack, Randers	1 pk.	B 5.7245
1909-1910 Frk. Ane Caroline Jacobsen (Rigtrup), Randers..	1 pk.	B 5.7246
1909-1910 Partikulier Mogens Møller Borup og hustru Nicoline, f. Borup, Ørsted	1 pk.	B 5.7247
1909-1910 Partikulier Jens Christian Knudsen, Randers ...	1 pk.	B 5.7249
1909-1910 Kirsten Pedersdatter og tidl. afdøde mand murer Rasmus Laursen, Randers	1 pk.	B 5.7250
1909-1910 Malermester Hans Hansen Dyrborg og hustru Christine Magdalene, f. Martens, Randers	1 pk.	B 5.7253

1909-1910 Husejer Anders Nielsen Kjeldsen, Harridslev....	1 pk.	B 5.7254
1909-1910 Sparekassedirektør, fhv. apoteker Jens Peter Karmark Obel og hustru Nicolette Marie Margrethe, f. Køster, Randers mark	1 pk.	B 5.7256
1909-1913 Frk. Christiane Louise Gustave Meyer, Randers..	1 pk.	B 5.7281
1909-1913 Ane Marie, f. Sørensen, og tidl. afdøde mand gårdejer Mads Andersen Møller, Mygind	1 pk.	B 5.7283
1909-1917 Herredsfuldmægtig, cand.jur. Christian Emil Muxoll Honnens og hustru Agnete Elise Christiane Inge- borg, f. Freiesleben, Randers	1 pk.	B 5.7314
1910 Partikulier Hans Jacobsen Pelle, Lyngby	1 pk.	B 5.7252
1910-1911 Caroline Magdalene, f. Møller, enke efter kær- ner, bankdirektør Jean Bandli Theodor Borregaard, Hobro	1 pk.	B 5.7257
1910-1911 Frk. Ane Cathrine Schmidt, Randers	1 pk.	B 5.7258
1910-1911 Christine, f. Christensen, enke efter amtstue- fuldmægtig Harald Rolf Viggo Siemsen, Ebeltoft	1 pk.	B 5.7259
1910-1911 Kammerherre, hofjægermester Rudolph Bruun og hustru Christiane Mette, f. komtesse Scheel, Romalt....	1 pk.	B 5.7260
1910-1911 Godsejer Morten Samuel Olsen, Hevringholm	1 pk.	B 5.7261
1910-1911 Fhv. farver Peder Christian Nielsen og hustru Line Kathrine, f. Nellemann, Strømmen	1 pk.	B 5.7264
1910-1912 Jægermester, ritmester Jens Pind og hustru Anna Johanne, f. Pind, Kristrup	1 pk.	B 5.7265
1910-1912 Jægermester Johan Holger Peter Giessing Ekmann, Ebeltoft	1 pk.	B 5.7268
1910-1912 Direktør, rebslagermester Mathias Peter Winge og hustru Kirstine Marie, f. Soelberg, Randers.....	1 pk.	B 5.7269
1910-1911 Aftægtsmand Mikkel Sørensen, Kastbjerg mark....	1 pk.	B 5.7273
1910-1913 Jensine, f. Bønsdorff, Randers, enke efter gårdfæster Sigmund Mathias Barthold Jessen, Vedum	1 pk.	B 5.7284
1910-1914 Frk. Marie Rasmine Nellemann, Randers.....	1 pk.	B 5.7291
1910-1914 Mette Marie, f. Dynesen, og tidl. afdøde mand købmand Jørgen Thuesen, Randers	1 pk.	B 5.7296
1911-1912 Husejer Thomas Jensen, Ørsted	1 pk.	B 5.7263
1911-1912 Christiane, f. Eriksen, enke efter Mogens Thom- sen, Randers	1 pk.	B 5.7271
1911-1914 Kammerherre, hofjægermester Peter Poul Chris- tian Ferdinand Mourier-Petersen og hustru Alvilda, f. Dahl, Rugaard	1 pk.	B 5.7272

1911-1912 Dorthea Pedersen, enke efter husejer Jacob Jensen, Vorup	1 pk.	B 5.7274
1911-1922 Caroline, f. Valentin, og tidl. afdøde mand fabrikant Benny Abraham Metz, Randers	1 pk.	B 5.7362
1911-1913 Sagfører Hans Christian Andersen, Randers.....	1 pk.	B 5.7280
1911-1914 Pensioneret lærer Jens Christian Christiansen og hustru Ane Johanne Elise, f. Jørgensen, Hornslet....	1 pk.	B 5.7292
1911-1914 Ane, f. Therkildsen, enke efter gårdejer Morten Pedersen, Skrejrup, Thorsager sogn	1 pk.	B 5.7293
1911-1916 Mægler Adolph Andersen, Randers	1 pk.	B 5.7316
1911-1915 Sara Marie, f. Poulsen, enke efter konsul Andreas Falkenberg, Randers	1 pk.	B 5.7301
1911-1913 Detailhandlerske Methea Amalie Jensen, Vistoft.	1 pk.	B 5.7305
1912 Købmand Frederik Andreas Thykier, Grenå.....	1 pk.	B 5.7277
1912 Gjertrud Marie Rasmussen, enke efter gårdejer Niels Christensen, Voldby	1 pk.	B 5.7278
1912-1913 Ane Kirstine, f. Knudsen, og tidl. afdøde mand Jens Schmidt, Randers	1 pk.	B 5.7279
1912 Ane Marie, f. Osteborg, Skødstrup, enke efter gård-ejer Jens Peter Jensen Løvschall	1 pk.	B 5.7282
1912-1913 Ida Christine Johanne, f. Iwersen, og tidl. afdøde mand købmand Claus Christopher Vogel, Grenå.....	1 pk.	B 5.7285
1912-1913 Justitsråd Jørgen Gotlob Theodor Boysen og tidl. afdøde hustru Ane Georgine Bursche, Randers	1 pk.	B 5.7286
1912-1913 Gårdejer Søren Frandsen, Egå	1 pk.	B 5.7287
1912-1913, 1927 Anna Ulrikke, f. Dinesen, Hessel, Alsø, gift med godsejer, løjtnant Gerhard de Lichtenberg, Charlottenlund	1 pk.	B 5.7288
1912-1914 Niels Villadsen Laursen, Mejlbj	1 pk.	B 5.7294
1912-1920 Vognmand Carl Marius Pedersen og hustru Birgitte Mariane, f. Andersen, Randers	1 pk.	B 5.7349
1912-1921 Overretssagfører Janus Ermanus Langballe og hustru Cornelia, f. Otterstrøm, Randers	1 pk.	B 5.7350
1913 Frk. Johanne Marie Kathrine Wassard, Hobro	1 pk.	B 5.7289
1913 Frk. Caroline Cecilie Rygaard, Grenå	1 pk.	B 5.7290
1913-1918, 1920-1924 Telegrafbestyrer Frederik Michael Nicolai Dresing, Shanghai	1 pk.	B 5.7384

1913-1914 Karen Marie, f. Jensdatter, Randers, enke efter gårdejer Rasmus Christensen (Møller), Mejlbjby	1 pk.	B 5.7295
1913-1915 Frk. Betty Kleisdorff, Randers	1 pk.	B 5.7298
1913-1916 Benedikte Kirstine, f. Morum, og tidl. afdøde mand folketingsmand, gårdejer Christen Hansen, Sdr. Onsild	1 pk.	B 5.7307
1913-1918 Frederikke Vilhelmine, f. Balschmidt, og tidl. afdøde mand fabrikant Adolph Frederik Berg, Randers....	1 pk.	B 5.7330
1913-1919, 1927-1928 Etatsråd, købmand Johan Martin Christoffer Ankerstjerne, Randers	3 pk.	B 5.7334 B 5.7335 B 5.7336
1914-1915 Sophie Elisabeth, f. Thykjær, enke efter dampskibsekspeditor Rasmus Andersen Koch, Ebeltoft.....	1 pk.	B 5.7297
1914-1915 Johanne Adelaide Frederikke, f. Ravn, enke efter sten- og billedhugger Christen Jacobsen, Randers...	1 pk.	B 5.7299
1914-1915 Edel Petrine, f. Sørensdatter, Fannerup, enke efter husejer Jens Rasmussen (Bonde), Glæsborg kjær ...	1 pk.	B 5.7300
1914-1915 Marie Kirstine, f. Nielsen, enke efter gård-ejer Peder Rasmussen, Randers	1 pk.	B 5.7302
1914-1915 Frk. Elise Sophie Honnens, expectantinde, Støvringgård kloster	1 pk.	B 5.7303
1914-1916 Lærerinde, frk. Jacobine Petrea Welling, Randers	1 pk.	B 5.7308
1914 Kammerjunker, herredsfoged Gustav Adolph Honnens og hustru Jenny Jensine Elisabeth, f. Muxoll, Randers.....	1 pk.	B 5.7317
1914-1922 Købmand Frederik Erik Ehnhuus, Randers	1 pk.	B 5.7359
1915 Fhv. fiskehandler, gæstgiver August Julius Johansen, Grenå	1 pk.	B 5.7304
1915 Severine, f. Christensen, enke efter værtshusholder Chr. Pedersen Pind, Randers	1 pk.	B 5.7306
1915-1916 Gårdejer Christen Thomsen og hustru Kirstine Kjeldsen, Gimming	1 pk.	B 5.7309
1915-1916 Gårdejer Niels Knudsen Thomsen, Krogsbæk	1 pk.	B 5.7310
1915-1916 Partikulier Jens Chr. Lund, Strømmen, tidl. Værum mølle	1 pk.	B 5.7311
1915-1918 Gårdejer Povl Jacob Christensen og hustru Maren, f. Nielsen, Sdr. Onsild	1 pk.	B 5.7322
1915-1918 Karen Sophie, f. Kjøltzow, og tidl. afdøde mand købmand Jørgen Peter Boje, Randers	1 pk.	B 5.7325

1915-1919 Lovise Margrethe, f. Toldorph, enke efter købmand Peter Albrecht Stilling, Randers	1 pk.	B 5.7329
1915-1920 Gårdejer Hans Jessen og hustru Maren Mikkelsen, Egå	1 pk.	B 5.7347
1916 Konsul Niels Christian Johansen Momme og hustru Martha Marie, f. Jensen, Grenå	1 pk.	B 5.7312
1916 Frk. Signe Høst, Randers	1 pk.	B 5.7313
1916-1917 Kammerherre Wentzel Laurentius Dinesen, Katholm	1 pk.	B 5.7315
1916-1918 Fotograf Carl Hans Litzmann, Randers	1 pk.	B 5.7320
1916-1918 Ane Susanne Marie, f. Sørensen, og tidl. afdøde mand købmand Andreas Jensen Thyssen, Randers	1 pk.	B 5.7324
1916-1917 Læge Frederik Christian Ludvig Bergmann Larsen, Hadsten	1 pk.	B 5.7331
1916-1922 Murermester Martin Carl Julius Gudnitz og hustru Ane Cathrine, f. Telling, Randers	1 pk.	B 5.7363
1917-1918 Partikulier Ingvard Mandrup Nors, Hobro	1 pk.	B 5.7318
1917-1918 Gårdejer Anton Jensen Kruse, Sangstrup, Voldby	1 pk.	B 5.7319
1917-1918 Avlsbruger Anders Peter Mikkelsen og hustru Nielsine, f. Rasmussen, Grenå	1 pk.	B 5.7321
1917-1918 Christine Sophie, f. Blichfeldt, enke efter bitterfabrikant Jens Chr. Sabroe, Randers	1 pk.	B 5.7326
1917-1918 Olivia Jacobine Erica, f. Mynster, enke efter provst Ludvig Julius Jensen, Hadsten	1 pk.	B 5.7327
1917-1920 Fhv. bankdirektør Eliot Thygesen, Randers.....	1 pk.	B 5.7342
1917-1920 Partikulier Christian Nicolaj Hammer, Linde ...	1 pk.	B 5.7343
1917-1920 Partikulier Christen Andersen, Strømmen, Kristrup	1 pk.	B 5.7345
1917-1920 Ane Kathrine, f. Larsen Lucht, enke efter Hans Jensen, Støvring	1 pk.	B 5.7348
1918 Partikulier Frederik Vilhelm Scheele og hustru Karen Marie, f. Jensen, Hobro	1 pk.	B 5.7323
1918-1919 Stationsforstander Johan Frederik Piil og hustru Kathrine Marie Sophie, f. Holm, Mørke	1 pk.	B 5.7332
1918-1919 Theodora Beate, f. Madsen, enke efter partikulier Andreas Severin Frederiksen, Randers	1 pk.	B 5.7333
1918-1919 Christiane Ditlevine Caroline Scheel, f. Munk, enke efter lensgreve Jørgen Scheel, Gl. Estrup	1 pk.	B 5.7340

1918-1920 Partikulier Søren Nielsen Sørensen og hustru Ane-Cathrine, f. Laursen, Mariager	1 pk.	B 5.7344
1918-1920 Priorinde frk. Elise Christine Bræstrup, Støvringgård kloster	1 pk.	B 5.7346
1918-1921 Frk. Anna Marie Henrikke Larsen, Mariager.....	1 pk.	B 5.7354
1919 Frk. Lovise Frederikke Bræmer, Grenå	1 pk.	B 5.7337
1919 Husejer Jacob Christensen Bonde, Albøge	1 pk.	B 5.7338
1919-1920 Partikulier Søren Andersen, Råsted mark	1 pk.	B 5.7341
1919-1921 Gårdejer Peder Iver Pedersen, Galten	1 pk.	B 5.7352
1919-1921 Proprietær Conrad Rasmus Rudolf Christian Brockenhuus, Udbygaard	1 pk.	B 5.7353
1919-1921 Karetmager Ole Christian Nielsen og hustru Mariane, f. Nielsen, Randers	1 pk.	B 5.7355
1919-1921 Landmand Hans Jochum Johan Kähler, Hobro	1 pk.	B 5.7358
1919-1922 Frk. Galathea Valentin, Randers	1 pk.	B 5.7367
1919-1923 Caroline Antoinette, f. Petersen, og tidl. afdøde mand snedkermester Jens Bendix, Ebeltoft	1 pk.	B 5.7373
1919-1924 Alhed Jenny Edvarda Marie, f. Jensen, gift med løjtnant, cand.polit. Morton Holger Vilhelm Jørgen Schoulund, Kristrup	1 pk.	B 5.7385
1920-1921 Else Marie, f. Madsdatter, enke efter gårdejer Peder Simonsen, Essenbæk	1 pk.	B 5.7351
1920-1921 Rassine, f. Rasmussen, enke efter gårdejer Rasmus Sørensen, Karlby	1 pk.	B 5.7356
1920-1921 Maren, f. Rasmusdatter, enke efter partikulier Rasmus Lund, Værum	1 pk.	B 5.7357
1920-1922 Gårdejer Mikkel Madsen, Mejlby	1 pk.	B 5.7366
1920-1922 Frk. Caroline Bolette Marie Schou, Randers	1 pk.	B 5.7368
1920-1923 Partikulier Julius Møller, Randers	1 pk.	B 5.7371
1921-1922 Jensine, f. Pedersen, Grenå, og tidl. afdøde mand gårdejer Jens Møller Christiansen, Alsø	1 pk.	B 5.7361
1921-1922 Entreprenør Johan Christian Frederik Breede og hustru Inger Margrethe, f. Jensen, Randers	1 pk.	B 5.7364
1921-1923 Partikulier Tycho Olesen, Ebeltoft	1 pk.	B 5.7370
1921-1923 Frk. Sidsel Marie Nielsen (Krogshede), Randers.	1 pk.	B 5.7375

1921-1924 Partikulier, tidl. overportør Søren Sørensen Winther og hustru Cecilie Ane Marie Barbara, f. Lemmich, Randers	1 pk.	B 5.7379
1921-1924 Partikulier Niels Mortensen Mogensen, Hadsten stationsby	1 pk.	B 5.7387
1922 Poulina, f. Nullemann, Grenå, enke efter Jens Peter Groth Høyer, Frederiksdal, Lyngby	1 pk.	B 5.7365
1922-1923 Partikulier Ludvig Petersen og hustru Frederikke Marie, f. Thorup, Randers	1 pk.	B 5.7372
1922-1923 Frk. Karen Marie Larsen, Randers	1 pk.	B 5.7374
1922-1923 Patrouillebetjent Andreas Jensen Friis og hustru Ane Marie, f. Friis, Grenå	1 pk.	B 5.7376
1922-1923 Børstenbinder Søren Christian Christensen, Gjesing	1 pk.	B 5.7377
1922-1924 Mette Kirstine, f. Rasmussen, og tidl. afdøde mand partikulier Christen Christensen, Randers	1 pk.	B 5.7378
1922-1924 Pastor emeritus Peter Christian Frederik Petrus, Hobro	1 pk.	B 5.7382
1922-1924 Ane Marie, f. Harboe, Glenstrup, enke efter gårdejer Jens Jørgensen Klith, Nørbæk	1 pk.	B 5.7386
1922-1926 Kirstine, f. Nielsen, død i Gassum, tidl. bopæl i Skanderborg, enke efter Mads Wissing Brammer	1 pk.	B 5.7399
1922-1928 Købmand Theodor August Christian Carstens, Randers	1 pk.	B 5.7428
1923-1924 Mølleer Jørgen Jensen Udsen, Skødstrup	1 pk.	B 5.7381
1923-1924 Partikulier Anders Abel Rasmussen, Krstrup ...	1 pk.	B 5.7383
1924 Sparekassedirektør Michael Bie, Hobro	1 pk.	B 5.7380
1924 Frk. Ane Kathrine Dinesen, Holbæk, Ørsted	1 pk.	B 5.7388
1924-1925 Anina Kathinka, f. Boldsen, enke efter købmand Peter Anton Høeg, Randers	1 pk.	B 5.7389
1924-1925 Fhv. købmand og nederlandsk vicekonsul Michael Michaelsen og hustru Hansine Marie, f. Møller, Randers	1 pk.	B 5.7390
1924-1925 Frk. Marie Høyer, Hobro	1 pk.	B 5.7391
1924-1925 Grevinde Agnes Knuth, f. Dinesen, gift med grev Gebhard Knuth, Vosnæsgård	1 pk.	B 5.7392
1924-1925 Frk. Camilla Frænkel, Hobro	1 pk.	B 5.7393
1924-1925 Frk. Betty Emilie Elmenhoff, Ølst	1 pk.	B 5.7394

1924-1926 Ane Sørensen, f. Wam, Spentrup, enke efter gårdejer Anders Christian Andersen, Gassum	1 pk.	B 5.7395
1925-1926 Gårdejer Rasmus Peder Adamsen og hustru Kirsten Nielsen, f. Bønløkke, Ålsrode	1 pk.	B 5.7396
1925-1926 Karen, f. Andersen, enke efter Frederik Madsen Mosberg, Randers	1 pk.	B 5.7397
1925-1926 Konventualinde frk. Frederikke Johanne Amalie Ernst, Støvringgård kloster	1 pk.	B 5.7398
1925-1926 Fhv. pantelåner Frederik Christensen, Randers..	1 pk.	B 5.7400
1925-1926 Fhv. skolebestyrerinde, frk. Edle Charlotte Dornonville de la Cour, Randers	1 pk.	B 5.7401
1925-1926 Cornelia Marie, f. Høst, Randers, enke efter proprietær Henrik Frederik Marius Langballe, Dronningborg	1 pk.	B 5.7402
1925-1926 Louise Christine Jacobine, f. Brandt, enke efter klasselotterikollektør Rasmus Bach, Randers	1 pk.	B 5.7403
1925-1926 Malermester Frederik Carl Christian Albrecht, Randers	1 pk.	B 5.7405
1925-1926 Frk. Emma Andrea von Haffner, Randers	1 pk.	B 5.7407
1925-1926 Pensioneret lærer Ole Kristian Mikkelsen og tidl. afdøde hustru Marie, f. Petersen Rask, Randers...	1 pk.	B 5.7408
1925-1926 Johanne Kirstine Hansen, f. Eriksen, Randers (skilt fra Hans Carl Vilhelm Hansen, Hobro).....	1 pk.	B 5.7409
1925-1926 Kirsten Marie, f. Rasmussen, enke efter boelsmand Søren Krogsgaard, Aistrup	1 pk.	B 5.7410
1925-1926 Gårdejer, partikulier Jakob Christian Andersen og tidl. afdøde hustru Kirsten, f. Poulsen, Spentrup...	1 pk.	B 5.7411
1925-1928 Maren Kirstine, f. Jensen, og tidl. afdøde mand gårdejer Jens Jensen Boje, Sjørupgård, Estruplund.....	1 pk.	B 5.7430
1925-1928 Rentier Jørgen Arvad Petersen, Strømmen.....	1 pk.	B 5.7445
1925-1930 Ida Dorteia Louise, f. Fønss, enke efter rentier Gregers Daa Funder, Mariager, tidl. København	1 pk.	B 5.7453
1926 Bodil Kirstine Albertine, f. Hauerbach, og tidl. afdøde mand kunstdrejer Carl Christian Pedersen, Randers	1 pk.	B 5.7404
1926 Julie Theodora, f. Høeberg, Randers, enke efter islandske købmand Niels Christian Paulsen, Vissing	1 pk.	B 5.7406
1926-1927 Fotograf, frk. Marie Katrine Cecilie Nielsen, Randers	1 pk.	B 5.7412

1926-1927 Frk. Wilhelmine Ewert (Hartlieb), Hostruphuse..	1 pk.	B 5.7413
1926-1927 Rentier, fhv. proprietær Hans Henrik Holsten, Sdr. Hadsund	1 pk.	B 5.7414
1926-1927 Ane, f. Sørensen, og tidl. afdøde mand slagter- mester Johan Jensen, Laurbjerg	1 pk.	B 5.7415
1926-1927 Læge Johan Vogelsang, Randers	1 pk.	B 5.7416
1926-1927 Frk. Ane Fritzine Werchmeister, Ørsted	1 pk.	B 5.7417
1926-1927 Henriette Marie, f. Lenschou, og tidl. afdøde mand Alfred Ferdinand Kier, Mariager	1 pk.	B 5.7420
1926-1927 Frederikke Christiane, f. Schrøder, enke efter tømrer Søren E. Klausen, Randers	1 pk.	B 5.7421
1926-1927 Partikulier, fhv. gårdejer Anders Jens Mathia- sen, Randers	1 pk.	B 5.7423
1926-1928 Købmand Jørgen Christian Thorvald Kjær, Randers	1 pk.	B 5.7426
1926-1928 Hofjægermester, lensgreve Christen Scheel og hustru Emma Othalia Henriette Sophie, f. Dahlbom, Gl. Estrup	1 pk.	B 5.7429
1926-1928 Grosserer Heinrich Christian Ernst Carstens, Randers	1 pk.	B 5.7431
1926-1928 Ane Kirstine Laursen, Kastbjerg	1 pk.	B 5.7432
1926-1928 Gerda Dagmar, f. Hecksher, Vivild, enke efter godsejer Morton Samuel Olsen, Hevringholm	1 pk.	B 5.7437
1927 Frk. Hetha Elisa Ussing, Randers	1 pk.	B 5.7418
1927 Anna Juliane, f. Strange, Randers, og tidl. afdøde mand proprietær Anders Andersen, Vorup	1 pk.	B 5.7419
1927 Købmand Vilhelm Henrik Mack, Randers	1 pk.	B 5.7422
1927 Frk. Thordis Sigridur Jonassen, Støvringgård kloster	1 pk.	B 5.7424
1927-1928 Catharine Elise Egens, f. Holst, og tidl. afdø- de mand lærer Carl Christian Egens, Dalbynder	1 pk.	B 5.7425
1927-1928 Frk. Emy Augusta Dinesen, Randers	1 pk.	B 5.7427
1927-1928 Ellen Sophie, f. Hansen, Hobro, enke efter sta- tionsforvalter Lars Olsen, Humlum	1 pk.	B 5.7433
1927-1929 Kammerherre, hofjægermester Adam Christoffer lensbaron Berner Schilden Holsten og hustru Louise, f. Quaade, Clausholm	1 pk.	B 5.7434
1927-1928 Karen Margrethe, f. Jørgensen, enke efter rej- sende Jens Mogensen, Randers	1 pk.	B 5.7435

1927-1928 Partikulier, fhv. husmand Christian Peter Daniël Jensen (Højten), Mariager mark	1 pk.	B 5.7436
1927-1929 Partikulier Peder Lerche Jespersen, Gjerlev....	1 pk.	B 5.7441
1927-1929 Fabrikant Harald Jørgensen og tidl. afdøde hustru Anna Cathrine, f. Hestbech, Hobro	1 pk.	B 5.7442
1928-1929 Kirstine Rasmine, f. Harder, og tidl. afdøde mand købmand Hans Georg Grundtvig, Randers	1 pk.	B 5.7438
1928-1929 Fhv. gårdejer Anders Sørensen, Segalt	1 pk.	B 5.7439
1928-1929 Frk. Anna Kathrine Juncker, Randers	1 pk.	B 5.7440
1928-1929 Ane Marie, f. Pedersen, og tidl. afdøde mand købmand Eliot Spendrup, Randers	1 pk.	B 5.7444
1928-1929 Else Marie, f. Sørensen, enke efter gårdejer Jens Peter Jensen, Egå	1 pk.	B 5.7447
1928-1930 Fhv. kommunelærerinde, frk. Ida Kirstine Sørensen, Randers	1 pk.	B 5.7454
1928-1930 Handlende Carl Jørgensen og hustru Theodora Emilie Kirstine, f. Jensen, Randers	1 pk.	B 5.7455
1929 Adolphine Vilhelmine, f. Rehberg, Spentrup, og tidl. afdøde mand partikulier Jørgen Vilhelm Jørgensen, Brand	1 pk.	B 5.7446
1929-1930 Vognmand Jens Peter Jensen, Randers	1 pk.	B 5.7448
1929-1930 Anne Johanne Kirstine, f. Høy, Hadsten, og tidl. afdøde mand købmand Lauritz Christoffer Blichfeldt, Randers	1 pk.	B 5.7449
1929-1930 Justitsråd, apoteker Hans Henrik Emil Hansen og hustru Anna Catharine, f. Hansen, Hobro	1 pk.	B 5.7450
1929-1930 Margrethe, f. Høegh, enke efter tømmerhandler Søren Christian Johan Schou, Randers	1 pk.	B 5.7451
1929-1930 Gårdejer Christian Hermansen, Sdr. Onsild	1 pk.	B 5.7452
1929-1930 Husejer Mikkell Andersen, Grenå	1 pk.	B 5.7457
1929-1930 Frk. Kristine Mathilde Schultz, Randers	1 pk.	B 5.7458
1929-1930 Direktør Nis Peter Schou og hustru Christine, f. Jakobsen, Randers	1 pk.	B 5.7460
1929-1931 Fhv. sognepræst Johannes Bloch, Mariager landsogn	1 pk.	B 5.7461
1929-1931 Fhv. købmand Edvard Nikolaj Juhl og hustru Frederikke, f. Steckhahn, Randers	1 pk.	B 5.7462

1930 Christine Frederikke, f. Scheele, og tidl. afdøde mand bagermester Niels Christian Sennels, Hobro	1 pk.	B 5.7456
1930 Frk. Johanne Kathrine Aarup, Mariager	1 pk.	B 5.7459
1930-1931 Fhv. gårdejer, partikulier Christen Christensen Trinderups enke Nicoline, f. Mikkelsen, Mariager	1 pk.	B 5.7463
1930-1931 Partikulier Rasmus Balle, Langskov, Hadsten ...	1 pk.	B 5.7464
1930-1931 Frk. Birgitte Sejersén, Randers	1 pk.	B 5.7465
1930-1933 Birgitte Mettine, f. Nielsen, enke efter bundtmager Jens Julius Bindslev, Hobro	1 pk.	B 5.7471
1930 Anna Kirstine, f. Nielsen, og tidl. afdøde mand købmand Mogens Peter Jacob Mogensen, Randers	1 pk.	B 5.7475
1930-1931 Kgl. vejer og måler Niels Christian Sofus Møllenberg, Randers	1 pk.	B 5.7479
1931 Lærerinde, frk. Mariane Nicoline Petrine Poulsen, Grenå	1 pk.	B 5.7466
1931 Fhv. købmand Anders Christensen, Randers	1 pk.	B 5.7467
1931-1932 Frk. Maria Dorthea Crone, Randers	1 pk.	B 5.7468
1931 Olga Alexandra Edvardia Agnes, f. Mahler, Støvring præstegård, og tidl. afdøde mand kontorchef Michael Gotfred Nitsche, København	1 pk.	B 5.7470
1931-1932 Christine Katrine, f. Bæhr, enke efter litograf Loria, Randers	1 pk.	B 5.7472
1931-1935 Frk. Ottilia Laura Marie Larsen, Udbyhøj	1 pk.	B 5.7473
1931-1932 Husejerske Nielsine Nielsen Jensen, f. Bager, Ø. Tørslev (skilt fra gårdejer Iver Christian Jensen)	1 pk.	B 5.7476
1931-1932 Karoline Marie Charlotte, f. Villaume, og tidl. afdøde mand skomagermester Carl Johannes von Seelen, Grenå	1 pk.	B 5.7478
1931-1932 Sagfører Peder Johannes Bastrup, Vorup	1 pk.	B 5.7482
1932 Fhv. tjener på Benzon Niels Henriksen (Ipsen), Gjer-rild	1 pk.	B 5.7474
1932 Ane Marie, f. Pedersen, enke efter gårdfæster Anders Simonsen, Stokkebro	1 pk.	B 5.7477
1932 Gårdejer Niels Andersen Fridberg, Havnsgård, Skindbjerg	1 pk.	B 5.7480
1932-1933 Elle Kirstine, f. Jensen, Randers, og tidl. afdøde mand fhv. gårdejer Niels Jensen Vestergaard, Kri-strup	1 pk.	B 5.7481



*I museernes righoldige samlinger af tekstiler opbevares de overlevere-
de klædestykker, som vi kun kan læse om i skifterne. På dette billede
fra Købstadmuseet "Den gamle By" i Århus vises en kvindedragt fra 1815-
1820. Kvinden er fotograferet ved siden af et sengested med omhæng fra
samme periode. Også i boet efter Marie Margrethe Bremer noteredes: 1
sengested med zirzes omhæng. Moden og udformningen skiftede, men de
samme behov skulle opfyldes.*

ÅRHUS STIFTAMT 1795-1802

AMTMANDENS TILSYNSMYNDIGHED

1795-1801 Designationer over sluttede og usluttede skifter i Horsens og Skanderborg 1 pk. B 5D.24

AMTET SOM ARKIVINSTANS

Samfrænde-, kommissions- eller executorboskifter efter følgende personer:

1792-1795 Maren Pedersdatter, enke efter Knud Abell, Århus 1 bd. B 5D.25

1793-1795 Vinhandler Jens Møller, Århus 1 bd. B 5D.26
1 pk. B 5D.27

1794-1800 Vicerådmand og vejemester Johannes Hasselbalch, Århus 1 bd. B 5D.28
Anm.: Skiftet behandledes af byfogeden.

1795-1797 Fru Bodil Hoffgaard, enke efter etatsråd Geert de Lichtenberg, Horsens 1 bd. B 5D.29

1796-1800 Ritmester Peter Hovenbech von Pultz, Skanderborg 1 pk. B 5D.30

1797-1798 Købmand Hans Andersen Rehfeldt, Århus 1 bd. B 5D.31
1 pk. B 5D.32

1800-1801 Købmand Thyrrri Pedersen Bøggild, Århus 1 hf. B 5D.33
1 pk. B 5D.34

1800-1801 Overstyrmand Niels Christensen, Århus 1 bd. B 5D.35
1 pk. B 5D.36

ÅRHUS AMT 1799-1802 OG ÅRHUS STIFTAMT 1803-

AMTMANDENS TILSYNSMYNDIGHED

1820-1843 Journaler og journalsager: Litra A. Skifte- og overformynderivæsen.

1820-1823 Indkomne breve vedrørende Hjelmslev, Gern, Vor, Nim, Tyrsting og Vrads herreder samt Horsens og Skanderborg: Litra A. Skifte- og overformynderivæsen..... 1 pk. B 6.762
Anm.: Sagerne har været afleveret til Skanderborg amt.

1844-1942 Journaler og journalsager: Litra C. Skifte- og overformynderivæsen.

Amtskontoret i Århus (oprettet i august 1926).
Journaler og indkomne breve: Gruppe 3. Arveret og skifte-
væsen, testamenter.

1805-1819 Skiftedesignationer

1805-07	1 pk.	B 6.793
1809-10, 1812	1 pk.	B 6.794
1813-17, 1819	1 pk.	B 6.795

1820-1843 Indkomne breve. A. Skiftedesignationer

1820-22	1 pk.	B 6.251
1823-25	1 pk.	B 6.252
1826-27	1 pk.	B 6.253
1828-29	1 pk.	B 6.254
1830-31	1 pk.	B 6.255
1832-34	1 pk.	B 6.256
1835-37	1 pk.	B 6.257
1838-39	1 pk.	B 6.258
1840-43	1 pk.	B 6.259

AMTET SOM ARKIVINSTANS

1781-1807 Skifteprotokol for det højfyrstelige hof i Horsens	1 bd.	B 6.887
Anm.: I.h.t. kgl. resolution 4.7.1781 skulle fyrstehof- fet i Horsens have egen skifteret. De første skiftefor- valtere var generaladjutant von Schenk og oberstløjtnant von Lilienskiold med en juridisk embedsmand på ste- det som aktuar.		

Samfrænde-, kommissions- eller executorboskifter efter følgende personer:

1800-1802 Gehejmeråd, statsminister Joachim Otto Schack- Rathlou og hustru Øllegaard Charlotte Juul, Rathlousdal	1 bd. 1 pk.	B 6.888 B 6.889
1800-1808 Baron Christian Rudolph Phillip Gersdorff, Mar- selisborg	1 bd. 1 pk.	B 6.890 B 6.891
1801-1803 Købmand Johannes Thomsen Schnell, Århus	1 bd. 1 pk.	B 6.892 B 6.893
1804-1805 Ane Hansdatter Bech, enke efter grovsmed Chris- tian Hansen Gyberg, Århus	1 bd. 1 pk.	B 6.894 B 6.895
1804-1811 Jacob Rosborg, Kalbygaard	1 bd.	B 6.896
1807-1809 Kammerherreinde Elisabeth Catharina de Lichten- berg, Horsens, enke efter kammerherre, oberst Frederik Ludvig Christian von Beenfeldt, Serridslevgaard	1 pk.	B 6.897
1810-1813 Skræddermester Peder Willadsen og hustru Bodil Kirstine Rasmusdatter, Århus	1 bd. 1 pk.	B 6.898 B 6.899

1813-1815 Borgmester Niels Hvid, Århus	1 bd.	B 6.900
1814-1825 Kejserlig russisk generalløjtnant Christian Carl Nicolaj baron von Gersdorff, død i Rusland 1813....	1 bd. 1 pk.	B 6.901 B 6.902
1818-1827 Købmændene Muusmann & Schwedlers opbudsbo, Århus		
1817-27 Skifteprotokol	1 bd.	B 6.903
1818-21 Kopibog	1 bd.	B 6.904
Dokumenter		
Bilag A Nr. 1-200	1 pk.	B 6.905
- A - 201-405	1 pk.	B 6.906
- B - 1- 90	1 pk.	B 6.907
Diverse bilag	1 pk.	B 6.908
Repartitioner med bilag	1 pk.	B 6.909
Varia (undtagen processager o.l.)	1 pk.	B 6.910
Diverse dokumenter	2 pk.	B 6.911 B 6.912
1820-1823 Kammerherreinde Adolphine Sophie Møller, Hor- sens, enke efter kammerherre Mathias Poulsen Secher, Sødringholm	1 bd.	B 6.912A
1820-1828 Justitsråd Mouritz Gleerup, Århus	1 bd. 1 pk.	B 6.913 B 6.914
1824-1829 Baron Frederik Julius Christian Guldencrone, Moesgaard		
1824-25 Skifteprotokol	1 bd.	B 6.915
1825-29 Skifteprotokol	1 bd.	B 6.916
1824-28 Kopibog	1 bd.	B 6.917
1824-29 Dokumenter		
1824-25 bilag 1-140	1 pk.	B 6.918
1825-26 - 141-347	1 pk.	B 6.919
1827-29 - 348-426 + skiftebreve	1 pk.	B 6.920
1826-1833 Købmand Fleischer & Co.'s opbudsbo, Århus		
1826-33 I	1 bd.	B 6.921
1826-33 II	1 bd.	B 6.922
1832-1838 Generalkrigskommissær, greve Hans Frederik Fæd- der Charisius og hustru Else Margrethe Hedvig Sophie ba- ronesse Rosenkrantz, Konstantinsborg		
1832-38 Skifteprotokol	1 bd.	B 6.923
Dokumenter		
Bilag II-XXVII	1 pk.	B 6.924
Anm.: Er dokumenter fundet ved skifteregistreringen.		
Bilag 1-186	1 pk.	B 6.925
Anm.: Er dokumenter til skifteprotokollen.		
1833 Sognepræst til Beder og Malling menigheder Michael Hasle og hustru Kirstine Møller	1 hf.	B 6.926
1835-1838 Kammerjunker, major Christian Magnus von Voss, Rodsteenseje	1 bd. 2 pk.	B 6.927 B 6.928 B 6.929

1835-1836 Else Hillerup Nissen, enke efter farver Niels Frederik Jahnson, Århus	1 bd.	B 6.930
1836-1838 Karen Mikkelssdatter, enke efter glarmester Bernhard Röhr, Århus	1 bd.	B 6.931
1836-1839 Pederikke Nørshov, Århus, enke efter major, købmand Hans Bech	1 bd.	B 6.932
1837-1840 Købmand Jens Meulengracht, Århus	1 bd.	B 6.933
1838 Sognepræst for Sejerslev, Ejerslev og Jørsby menighed på Mors Niels Sommer, død i Århus 1837	1 bd.	B 6.939
1844-1845 Købmand Johan Grundtvig Lihme, Århus	1 bd.	B 6.940
1846-1848 Møller Søren Sørensen, Røde Mølle, Lisbjerg sogn	1 bd.	B 6.941
1846-1849 Kammerherre, baron Niels Rosenkrantz von Holstein Rathlou, Rathlousdal	1 bd. 1 pk.	B 6.942 B 6.943
1847 Købmand Christen Christensen, Århus	1 bd.	B 6.944
1847-1849 Købmand Anders Wadum Stigaard, Århus	1 bd. 1 pk.	B 6.945 B 6.946
1848-1851 Købmand Nicolai H. Larsen, Århus	1 bd. 1 pk.	B 6.946A B 6.947
1857-1859 Købmand Johan Frederik Kuur, Århus	1 pk.	B 6.948
1855-1856 Købmand Waldemar Hansen, Århus	1 bd.	B 6.949
1857-1858 Grevinde Juliane Sophie Rosenkrantz, enke efter Jens Jørgen Ambrosius greve de Fædder Charisius	1 bd.	B 6.950
1858-1859 Købmand Christian Alrøe, Århus	1 bd.	B 6.951
1858 Købmand Johannes Morten Andersen, Århus	1 bd. 1 pk.	B 6.952 B 6.953
1858-1861 Købmand Theodor Bigandt, Århus	1 bd. 1 pk.	B 6.954 B 6.955
1858 Proprietær Holger Magarus la Cour, Kærgaard, Elsted sogn	1 bd. 1 pk.	B 6.956 B 6.957
1858-1859 Baronesse Anna Dorothea Fædder, enke efter baron Verner Theodorus von Rosenkrantz, Harlev	1 bd. 1 pk.	B 6.958 B 6.959
1858-1859 Handelshuset Ring & Jørgensen, Århus	1 pk.	B 6.960
1861-1863 Kromand Hans Jacob Kragh og hustru Maren Jørgensdatter, Odder	1 bd. 1 pk.	B 6.961 B 6.962

Århus stiftamts kontorafdeling i Århus 1926ff

1926 Fhv. lærerinde frk. Kirstine Kraiberg, Århus	1 læg	B 6.5560
1926-1927 Husejer, pensioneret formand Niels Nielsen, Århus	1 læg	B 6.5560
1926-1927 Christina, f. Persdatter, og tidl. afdøde mand næstformand Johan Gustav Carlson, Århus	1 læg	B 6.5560
1926-1928 Caroline Maren Kirstine, f. Clausen, gift med sæbefabrikant Peter Carlsen, Århus	1 læg	B 6.5560
1926-1928 Birgitte Sophie, f. Nielsen, og tidl. afdøde mand gårdejer Søren Andersen Pedersen, Trige	1 læg	B 6.5561
1926-1928 Elise (Lis), f. Wulff, gift med adjunkt Johan Ramm, Risskov	1 læg	B 6.5561
1926 Anna Margrethe Caroline, f. Olsen, og tidl. afdøde mand barber Niels Pedersen Hesselballe, Århus	1 læg	B 6.5589
1927-1930 Direktør Elvin Wistoft, Århus	1 læg	B 6.5589
1927-1928 Partikulier Jens Andersen og tidl. afdøde hustru Ane Mette, f. Nielsen, Lillering (død i Framlev)...	1 læg	B 6.5590
1927-1928 Partikulier Carl Oscar Marius Nicolai Salling, Brabrand	1 læg	B 6.5590
1927 Laura Mathea Wilhelmine, f. Petersen, og tidl. afdøde mand konsul, dampskibsekspeditør Christian Schmidt, Århus	1 læg	B 6.5590
1927 Else Kirstine, f. Mogensen, Framlev, tidl. Brabrand, enke efter gartner Søren Jonassen Hansen, Brabrand	1 læg	B 6.5590
1927 Fhv. gårdejer i Norring, nu partikulier i Hinnerup, Søren Therkelsen og hustru Ane Marie, f. Madsen.....	1 læg	B 6.5590
1927 Ingeborg, f. Pedersen Grimstrup, enke efter blikkenslagermester Israel Johannes Blitz, Århus	1 læg	B 6.5591
1927 Lærer Jens Sørensen Gandrup, Århus	1 læg	B 6.5591
1927-1928 Partikulier Waldemar Camillius Petersen, Århus.	1 læg	B 6.5591
1927-1928 Fabrikant Niels Claus Johansen og tidl. afdøde hustru Ane Kirstine, f. Prahl, Århus	1 læg	B 6.5591
1927-1929 Frk. Anna Dorthea Gjern, Århus	1 læg	B 6.5592
1927-1932 Fhv. entreprenør Niels Jensen og tidl. afdøde hustru Karen, f. Jensen, Århus	1 læg	B 6.5592
1927-1929 Barber Niels Andreas Schrøder og tidl. afdøde hustru Jette Nielsine, f. Nielsen, Århus	1 læg	B 6.5592

1927-1929 Veterinærinspektør Aage Espen Brieg, Århus	1 læg	B 6.5592
1928 Hanne Marie, f. Jepsen, og tidl. afdøde mand gård-ejer Laurs Rasmussen, Sabro	1 læg	B 6.5613
1928-1929 Rentier Niels Henrik Carl Mollerup, Århus	1 læg	B 6.5613
1928-1929 Frk. Anna Christine Pedersen, Århus	1 læg	B 6.5613
1928 Marie Christine, f. Nissen, enke efter husejer Johan Andreas Josephsen Kypper, Århus	1 læg	B 6.5613
1928 Kommuelærerinde frk. Kathinka Petrine Dorthea Bjer-re, Århus	1 læg	B 6.5613
1928 Restauratrice Marie, f. Pedersen, enke efter restau-ratør Jørgen Peter Jørgensen, Århus	1 læg	B 6.5614
1928 Bodil Marie, f. Hansen, Århus, enke efter lærer Jens Hansen, Glamsbjerg	1 læg	B 6.5614
1928-1929 Skomager Søren Nielsen, Brabrand	1 læg	B 6.5614
1928 Partikulier Søren Andersen, Århus	1 pk.	B 6.5615
1928 Sejlmager Bernhard Kraiberg, Århus	1 læg	B 6.5616
1928 Ida Oline Margrethe, f. Petersen, enke efter handels-rejsende Johan Frederik Høxbro, Århus	1 læg	B 6.5616
1928 Fhv. gårdejer Jens Thomsen, Abyhøj	1 læg	B 6.5616
1928-1929 Sygeplejerske frk. Bertha Cathrine Sørensen, Århus	1 læg	B 6.5616
1928-1931 Karen, f. Amdisen, enke efter ejendomsmægler og udvandringsagent Johan Christian Nielsen, Århus	1 læg	B 6.5616
1928-1930 Direktør Jens Marius Stilling og tidl. afdøde hustru Sofie Amalie, f. Sommer, Århus	1 læg	B 6.5617
1928 Maren Johanne, f. Larsdatter, enke efter kedelsmed Vilhelm Nielsen, Århus	1 læg	B 6.5617
1928-1929 Birthe Marie, f. Knudsen, Århus, enke efter gårdejer Søren Peter Nielsen Søndergaard, Lemming	1 læg	B 6.5617
1928-1930 Frk. Ane Johanne Georgine Sørensen, Vejlbjby	1 læg	B 6.5618
1928 Købmand Thomas Nielsen Espensen og hustru Helle, f. Christensen, Ølsted	1 læg	B 6.5618
1928 Fhv. bagermester Peer Jensen og hustru Jensine, f. Jensen, Århus	1 læg	B 6.5618
1928-1929 Agent Niels Petersen (Kjærsgaard), Århus	1 læg	B 6.5618
1928-1929 Fhv. gårdejer Rasmus Villadsen, Århus	1 læg	B 6.5618

1928-1930 Micha, f. Nielsen, enke efter restauratør Lauritz Petersen Frøsig, Århus	1 læg	B 6.5619
1928 Skovfoged Søren Mogensen, Skivholme	1 læg	B 6.5619
1928-1929 Kunstmaler Jens Hansen, Årslev	1 læg	B 6.5619
1928-1930 Karen Cecilie, f. Willumsen, enke efter tømrer Frederik Carl Christian Juhl, Århus	1 læg	B 6.5619
1929 Johanne Marie, f. Pryds, og tidl. afdøde mand fhv. restauratør Anders Andersen, Århus	1 læg	B 6.5641
1929 Andrea Mariane Johanne, f. Krog, Århus, enke efter pastor Hans Henrik Harald Larsen, Vinkel-Rind	1 læg	B 6.5641
1929-1931 Købmand Hans Magnus Petersen Nørregaard, Århus.	1 læg	B 6.5641
1929 Vægtfabrikant Hans Sørensen, Århus	1 læg	B 6.5641
1929 Frk. Andrea Caroline Kirstine Jacobsen, Århus	1 læg	B 6.5642
1929 Emma Caroline Henriette, f. Matzen, Århus, enke efter manufakturhandler i Middelfart Henrik West	1 læg	B 6.5642
1929-1930 Frk. Bertha Christiane Blichfeldt, Århus	1 læg	B 6.5642
1929 Frk. Mette Marie Schmidt, Århus	1 læg	B 6.5642
1929 Mette Margrethe, f. Rasmussen, enke efter husejer Jens Peter Andersen, Århus	1 læg	B 6.5642
1929-1930 Nielsine Petrea Marie, f. Ovesen, og tidl. afdøde mand murermester Alfred Julius Petersen, Århus ...	1 læg	B 6.5642
1929 Frk. Ida Frederikke Mathilde Dantzer, Århus	1 læg	B 6.5643
1929 Marie Hedevig, f. Hall, enke efter tømrer Carl Emil Aarenstrup, Århus	1 læg	B 6.5643
1929-1930 Husejer og træhandler Rasmus Nielsen Stoll og hustru Laursine Marie, f. Jensen, Århus	1 læg	B 6.5643
1929-1930 Ane Marie, f. Jakobsen, og tidl. afdøde mand kurvemager Joh. Andersen, Århus	1 læg	B 6.5644
1929 Julie Johanne Bornemann Møller, f. von Bornemann, Århus, (skilt fra trafikassistent Andreas Søren Møller)	1 læg	B 6.5644
1929-1930 Hestehandler Peder Guldmann og tidl. afdøde hustru Ane Katrine, f. Nielsen, Århus	1 læg	B 6.5644
1929-1930 Julie Margrethe, f. Hansen, gift med grosserer Christian Christensen, Århus	1 læg	B 6.5645
1929-1931 Slagtermester Hans Hansen og tidl. afdøde hustru Andrea Ingeborg, f. Andersen, Århus	1 læg	B 6.5645

1929-1930 Slagtermester Anton Marius Jacobsen, kaldet Rønde, og tidl. afdøde hustru Maren, f. Jensen, Galten	1 læg	B 6.5645
1929-1930 Frk. Dorteia Elisabeth Jensen, Århus	1 læg	B 6.5645
1929-1930 Ida Ingeborg, f. Wulff, Paris, tidl. Risskov, enke efter cand.jur. Ludvig Albert Engberg	1 læg	B 6.5645
1929-1930 Fhv. sukkerkoger Niels Rasmussen, Århus	1 læg	B 6.5646
1929-1930 Fhv. vaskeriejer Laurs Andersen, Århus	1 læg	B 6.5646
1929-1930 Repræsentant Joseph Højmark, Århus	1 læg	B 6.5646
1929-1932 Mette Marie, f. Sommer, og tidl. afdøde mand Søren Andersen Madsen, Århus	1 læg	B 6.5646
1929-1930 Rentier Christen Toftdahl, Århus	1 læg	B 6.5646
1930-1933 Maria Henriette, f. Berg, og tidl. afdøde mand købmand Otto Langballe, Århus	1 læg	B 6.5669
1930-1931 Thyra, f. Rosenberg, og tidl. afdøde mand lektor Holger Herman Clemens Bondrup Hammer, Århus	1 læg	B 6.5670
1930 Skorstensfejermester Niels Peter Jensen Bredal og tidl. afdøde hustru Ane Kristine, f. Skals, Århus	1 læg	B 6.5670
1930-1932 Amalie Andrea, f. Rasmussen, Århus, enke efter hotelejer Carl Frederik Roschow, Nyborg	1 læg	B 6.5670
1930 Dorteia, f. Rasmussen, enke efter arbejdsmand Niels Petersen, Århus	1 læg	B 6.5671
1930-1931 Ane Margrethe, f. Nielsen, og tidl. afdøde mand Christen Søren Mikkelsen, Århus	1 læg	B 6.5671
1930-1932 Emma Antonette, f. Petersen, og tidl. afdøde mand kancelliråd, fuldmægtig hos udskrivningschefen i Århus Conrad S. Borup, Århus	1 læg	B 6.5671
1930-1931 Frk. Helmine Gothardine Louise Augusta von Schmidten, Århus	1 læg	B 6.5672
1930-1931 Kirstine Marie Paulsen, f. Timmermann, Århus (separeret fra malermester Aage Erik Nicolaj Paulsen) ..	1 læg	B 6.5672
1930-1931 Kirstine, f. Olsen, enke efter købmand Hans Oswald Gotfred Nitschke, Århus	1 læg	B 6.5672
1930-1931 Murermester Niels Nielsen, Århus	1 læg	B 6.5673
1930-1932 Murermester Jens Peter Hansen og tidl. afdøde hustru Kirstine, f. Nielsen, Abyhøj	1 læg	B 6.5673
1930-1933 Laurine Else Kathrine, f. Larsen, enke efter vognmand Rasmus Jensen, Århus	1 læg	B 6.5673

1930-1931 Snedker Ole Kristensen, Nølev	1 læg	B 6.5674
1930-1931 Frk. Emma Margaretha Johanne Frahm, Århus	1 læg	B 6.5674
1930-1931 Ane Marie, f. Andersen, Sjelle, enke efter sog- nefoged Søren Jensen Hansen, Sjelle	1 læg	B 6.5674
1930-1931 Ane Birgitte Andersen, f. Pedersen, Århus	1 læg	B 6.5674
1931-1933 Rentier Niels Peter Petersen, Skovby.....	1 læg	B 6.5674
1931 Vognmand Mikkjel Jensen og tidl. afdøde hustru Bodil Marie, f. Rasmussen, Århus	1 læg	B 6.5698
1931 Skrædder Christian Skriver Simonsen, Harlev	1 læg	B 6.5698
1931-1932 Mælkehandler Anders Christian Frederiksen, Århus	1 læg	B 6.5698
1931-1932 Frk. Cecilie Marie Nielsen, Århus	1 læg	B 6.5698
1931-1932 Benedikte Else Kirstine, f. Madsen, Århus, enke efter smed Morten Larsen, Slet	1 læg	B 6.5699
1931-1932 Ane Kristine, f. Thomsen, enke efter bybud Jens Petersen (Skipper), Århus	1 læg	B 6.5699
1931-1933 Fhv. møbelhandler Jens Nielsen, Århus	1 læg	B 6.5699
1931-1932 Frk. Sophie Petrea Lundum Lundbye, Århus	1 læg	B 6.5699
1931-1932 Gårdejer Mads Peter Madsen og hustru Marie Jen- sine, f. Johansen, Skovby	1 læg	B 6.5699
1932 Herreekviperingshandler Hans Christensen og tidl. af- døde hustru Elisabeth Marie, f. Andersen, Århus	1 læg	B 6.5699
1932-1933 Alma Theodora, f. Thygesen, og tidl. afdøde mand Hans Peter Thruelsen, Vejlbjby	1 læg	B 6.5720
1932 Fhv. hotelejer Hans Sørensen Ostenfeldt, Århus	1 læg	B 6.5720
1932 Caroline Kirstine, f. Jensen, enke efter ringer Jo- hannes Danielsen, Brabrand	1 læg	B 6.5720
1932 Rentier Peder Jensen Nielsen og hustru Poulaine, f. Willadsen, Århus	1 læg	B 6.5721
1932-1933 Karruselejer Morten Jensen, Århus	1 læg	B 6.5721
1932 Marie Kirstine, f. Nielsen, og tidl. afdøde mand sko- tøjshandler Laurs Christensen, Århus	1 læg	B 6.5721
1932 Gårdejer Jens Peder Rasmussen, Lystrup, Elsted	1 læg	B 6.5721
1932-1933 Laura Marie Augusta, f. Lassen, Århus	1 læg	B 6.5721
1932-1933 Partikulier Niels Poulsen, Århus	1 læg	B 6.5722

1932-1933 Anna Maria, f. Petersen-Klindt, og tidl. afdøde mand skræddermester Niels Frederik Boesen, Falling	1 læg	B 6.5722
1932 Marie Christine, f. Pedersen, enke efter snedkermes- ter Ludvig Rodkjær, Kongsvang, Århus	1 læg	B 6.5722
1932 Farveriejer Trauls Jacob Erichsen og tidl. afdøde hustru Sophie, f. Ziegler, Århus	1 læg	B 6.5722
1932 Fhv. kontorist Lauritz Gorm Christensen, Århus	1 læg	B 6.5723
1932 Lars Theodor Christensen, Århus	1 læg	B 6.5723
1932-1933 Else Marie, f. Andersen, enke efter vært i Århus Håndværkerforening Andreas Christian Christensen, Århus.	1 læg	B 6.5723

SKANDERBORG AMT 1824-1850

AMTMANDENS TILSYNSMYNDIGHED

1824-1850 Dagjournaler og indkomne breve: Litra A. Skifte-
og overformyndervæsen.

1824-1837 Skiftedesignationer

1824-26	1 pk.	B 6A.614
1827-29	1 pk.	B 6A.615
1830-33	1 pk.	B 6A.616
1834-37	1 pk.	B 6A.617

AMTET SOM ARKIVINSTANS

Samfrænde-, kommissions- eller executorboskifter efter følgende personer:

1825-1838 Kancellisekretær Christian Søltøft, Tyrrestrup

Anm.: Skiftet behandlede af den ordinære skifteret i
Vor-Nim herreder. Skifteslutning den 10.6.1828.

1825-28 Dokumenter I	1 pk.	B 6A.622
1825-28 Dokumenter II	1 pk.	B 6A.623
1828-38 Regnskaber over de søltoftske arvingers midler..	1 pk.	B 6A.624

1835-1836 Mette Kirstine Bering, enke efter købmand Carl

Holm, Skanderborg
 1 bd. | B 6A.625 |

1850-1851 Købmand Johannes Christian Liisberg, Horsens ...

1 bd. B 6A.626
1 pk. B 6A.627



I skifterne opregnes altid meget omhyggeligt, hvad der fandtes af senge og sengetøj. Olmerdugs overdyne og bolster underdyne var faste bestanddele i hjemmets inventar. Ofte var det også en del af børnenes medgift, når de selv stiftede hjem. Undertiden kunne det noteres i et skifte med umyndige børn, at en seng med tilbehør af sengetøj blev udtaget som arv til hvert af børnene. Den opredte seng på billedet står på Viborg Stiftsmuseum.

Foto: Ejvind Rasmussen og Arne Sindberg.

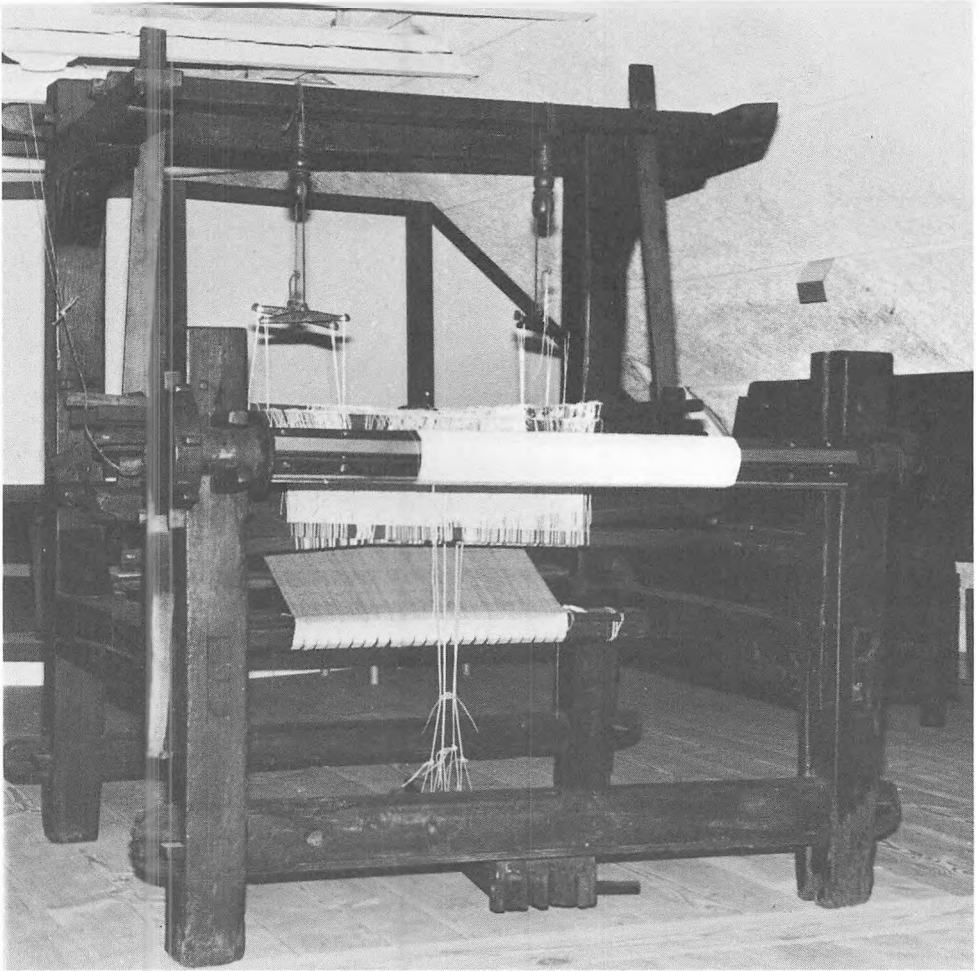

På en skaftevæv som denne kunne de fine olmerdugsbetræk være vævet. Den har fire skafter og er ikke beregnet til indviklede vævninger. Den står på Viborg Stiftsmuseum og har initialerne JJ SH/KJD og årstallet 1829 indskåret i bommen.

Foto: Ejvind Rasmussen og Arne Sindberg.

SKANDERBORG AMT 1851-1867. ÅRHUS STIFTAMT OG GL. SKANDERBORG AMTER

AMTMANDENS TILSYNSMYNDIGHED

1851-1867 Journaler og indkomne breve: Litra A. Skifte- og overformynderivæsen.

AMTET SOM ARKIVINSTANS

Samfrænde-, kommissions- eller executorboskifter efter følgende personer:

1860-1864 Gehejmekonferentsrådinde, baronesse Louise Charlotte Güldenchrone, f. komtesse Knuth, enke efter gehejmekonferentsråd baron stiftamtmand Frederik Julius Christian Güldenchrone, Århus	1 læg	B 6B.6211
1861-1865 Komtesse Juliane Marie Wedel-Jarlsberg, Jarlsminde	1 pk.	B 6B.7537
1864-1867 Gårdejer Poul Sørensen Loft, Århus	1 læg	B 6B.6461
1866-1867 Cand.pharm. Jørgen Gorm, Århus	1 læg	B 6B.6461
1868-1869 Kateket Jens Carl Brøchner, Horsens (død i Børgense)	1 pk.	B 6B.6462
1868-1870, 1893 Komtesse Sophie Charlotte Christiane Holstein-Ledreborg, Århus	1 pk.	B 6B.7711
1870-1872 Garvermester Christian Frederik Wissing, Århus ..	1 pk.	B 6B.6556
1870 Købmand Jens Michelsen, Skanderborg	1 pk.	B 6B.6578
1872-1873 Ane Kirstine, f. Nordsted, og tidl. afdøde mand snedkermester Jacob Mundt, Århus	1 pk.	B 6B.6699
1879-1883 Partikulier Johan Frederik Stellfeld, Århus	1 pk.	B 6B.7186
1882-1883 Aftægtsmand Christen Rasmussen, Venge mark	1 læg	B 6B.7187
1883-1884 Søren Christensen Bach, Skorup	1 læg	B 6B.7187
1884-1890 (1904) Aftægtsmand Anders Jensen, Herskind	1 pk.	B 6B.7539
1885-1889 Købmand og skibsreder Christian Faurschou, Århus.	1 pk.	B 6B.7306
1885-1886 Gårdejer Thomas Pedersen, Lyngå mark	1 pk.	B 6B.7347
1886-1887 Frk. Mette Helene Rasmussen, Hårup, Linå	1 læg	B 6B.7346
1886 Dorthe, f. Nielsdatter, enke efter bagermester Andersen, Århus	1 læg	B 6B.7346
1886-1887 Læge Frederik Fogh, Skanderborg	1 læg	B 6B.7346
1886-1888 Anette Marie Johanne Sørensen og tidl. afdøde mand gårdejer Søren Peder Johansen, Klintrup	1 læg	B 6B.7346

1886-1887 Fhv. gårdejer Peter Sørensen og tidl. afdøde hustru Jensine Marie, f. Udsen, Århus (tidl. Holme)	1 pk.	B 6B.7348
1886-1887 Gårdejer Christen Nielsen, Foldby	1 pk.	B 6B.7349
1886-1887 Frk. Mariane Levin, Århus	1 læg	B 6B.7396
1886-1888 Annette Marie Johanne Sørensen og tidl. afdøde mand gårdejer Søren Peder Johansen, Klintrup	1 læg	B 6B.7396
1887-1888 Træhandler Niels Rasmussen, Hårup	1 pk.	B 6B.7392
1887-1888 Frk. Christiane Ernestine Sørine Madsine Henriette Linnemann, Århus	1 pk.	B 6B.7393
1887-1891 Marie Frandsine, f. Møller, enke efter kancelliråd, prokurator Otto Henrik Nors, Århus	1 pk.	B 6B.7394
1887-1888 Frk. Kirstine Marie Jørgensen, Århus	1 læg	B 6B.7396
1887-1888 Maren Pedersdatter Bang, f. Udby, enke efter skomagermester Søren Bang, Århus	1 læg	B 6B.7396
1888-1889 Ane Birgitte, f. Tranberg, Århus, enke efter etatsråd, amtsforvalter Frederik Christian Schjerbeck, Holstebro	1 læg	B 6B.7438
1888 Kirstine, f. Jensen, enke efter brænderibestyrer Jens Nielsen, Århus	1 læg	B 6B.7438
1888-1891 Fhv. skibskaptajn Ole Mikkelsen Nyrup, Århus	1 pk.	B 6B.7439
1888-1889 Albert Nielsen, Ørritslev	1 pk.	B 6B.7440
1888-1889 Skomagermester Chr. Fløjstrup og hustru Kirstine Marie, f. Nielsen, Århus	1 pk.	B 6B.7441
1889-1891, 1918 Partikulier Henrik Emil Basse, Århus	1 pk.	B 6B.9092
1889-1890 Ane Kirstine, f. Andersen, enke efter magasinmand Jens Christensen, Århus	1 pk.	B 6B.7489
1889-1891 Hofjægermester Frederik Jørgen Pultz von Folsach og hustru Marie Elisabeth, f. von Folsach, Vedelslund, Sjelle. (Se også 1919: B 6B.9256).....	1 pk.	B 6B.7490
1889-1891 Købmand Mads Hansen Ring, Århus	1 pk.	B 6B.7491
1889-1891 Ane, f. Pedersdatter, og tidl. afdøde mand pensioneret lærer Jens Sørensen, Svenstrup	1 pk.	B 6B.7492
1889-1891 Apoteker Georg Christian Bartholdy og hustru Heidevig Margrethe, f. Jürgensen, Hammel	1 pk.	B 6B.7493
1889-1891 Aftægtsmand Rasmus Jørgensen, Foerlev	1 pk.	B 6B.7495
1890-1892 Elisabeth, f. Mauritzen, Århus, og tidl. afdøde mand sognepræst for Borum-Lyngby Peter Hørning	1 pk.	B 6B.7540

1890-1892 Nicoline Sophie, f. Tommesen, Århus, enke efter godsinspektør ved Frijsenborg Otto Johan Budtz	1 pk.	B 6B.7541
1890-1891 Materialforvalter ved de danske statsbaner Gustav Adolph Selmer, Århus	1 pk.	B 6B.7542
1891-1892 Maren, f. Jacobsen, Århus, enke efter partiku- lier, fhv. gårdejer i Nølev Peder Rasmussen	1 pk.	B 6B.7494
1891-1895 Frk. Hansine Marie Theresia Meisner, Horsens	1 pk.	B 6B.7587
1891-1893 Fhv. stationsforvalter af Brabrand, lieutenant Florian Erik Knirsch	1 pk.	B 6B.7588
1892-1893,1922 Lene, f. Laursen, enke efter fhv. bager Jens Nielsen Seest, Horsens.....	1 pk.	B 6B.7640
1892-1897 Dinesine Kjerstine, f. Bech, enke efter gårdejer Niels Jensen, Vejlbjby	1 pk.	B 6B.7641
1892-1894 Frederikke Christiane Marie, f. Hee, enke efter købmand Lars Ammitsbøll Marcussen, Århus	1 pk.	B 6B.7642
1892-1894 Høker Rasmus Mortensen og hustru Ane Marie, f. Sejersdatter, Fulden	1 pk.	B 6B.7643
1892-1893 De tre søskende urmager Moses J. Levy, Frederik- ke Isaac Levy og Goldeline Isaac Levy, Horsens	1 pk.	B 6B.7644
1892-1897 Gårdejer Thomas Peter Pedersen, Astrup	1 pk.	B 6B.7645
1892 Partikulier, fhv. skomagermester Jens Andersen og tidl. afdøde hustru Waldborg, f. Andersen, Århus	1 læg	B 6B.7646
1892-1893 Frk. Georgine Søegaard, Århus	1 læg	B 6B.7646
1892-1893 Frederikke Cathrine, f. Fogh, enke efter mølle- ejer Frederik Christian Møller, Horsens	1 pk.	B 6B.7647
1892-1896 Gårdejer Rasmus Kristensen Bundgaard og hustru Marie Kirstine Thomsen, Vitten	1 pk.	B 6B.7648
1892-1894 Købmand Georg Heinrich Ludvig Rickenberg, Horsens	1 pk.	B 6B.7649
1892-1893 Forretningsfører Jens Anton Clemmensen, Mundel- strup	1 pk.	B 6B.7650
1892-1894 Gårdejer Jens Peter Rasmussen, Laven, Linå, og hustru Kirsten, f. Nielsdatter	1 pk.	B 6B.7651
1892-1899 Instrumentmager Peder Poulsen, Århus	1 pk.	B 6B.7652
1892 Værtshusholder Hans Christian Olsen og hustru Ane Ma- rie, f. Nissen Thomsen, Århus	1 pk.	B 6B.7653
1892-1893 Frk. Johanne Møller, Århus	1 pk.	B 6B.7654
1892-1893 Pastor emeritus Henrik Georg Bruun og hustru Em- ma Sophie, f. Mønster, Århus	1 pk.	B 6B.7655

1893-1908, 1918, 1930-1931 Købmand Peter Julius Hahn, Århus	1 læg	B 6B.8537
1893-1917 Købmand Hans Madsilius Ellermann og hustru Ibine Annine Marie, f. Madsen, Århus	1 pk.	B 6B.9319
1893-1897 Finérhandler Anders Faurschou Schmidt og hustru Nielsine Henriette, f. Møller, Århus	1 pk.	B 6B.7109
1893-1894 Bødkermester Hector Johan Peter Jusjong og hus- tru Jensine Marie, f. Skabelund, Århus	1 pk.	B 6B.7709
1893-1894 Fhv. tjener Peter Christian Callesen, Århus	1 pk.	B 6B.7713
1893-1895 Gartner Jørgen Peter Jørgensen, Horsens	1 pk.	B 6B.7714
1893-1895 Fhv. møllejejer Søren Jensen og hustru Nikoline Kirstine, f. Rodkjær, Århus	1 pk.	B 6B.7715
1893-1897 Fabrikant Knud Christiansen og hustru Johanne Christine, f. Danielsen, Århus.(Se også 1901: B 6B.8171).	1 pk.	B 6B.7724
1893-1894 Kirsten, f. Olesen, Horsens, og tidl. afdøde mand gårdejer Ole Jørgensen, Bjerre	1 pk.	B 6B.7735
1893-1895 Mekanikus Anders Justesen og hustru Anna Nico- line, f. Colding, Horsens	1 pk.	B 6B.7736
1893-1895 Gårdejer Rasmus Sørensen, Ingerslev	1 pk.	B 6B.7737
1893-1895 Frk. Anne Marie Mørch Secher, Århus	1 pk.	B 6B.7738
1894-1895 Pederikke, f. Nielsen, og tidl. afdøde mand køb- mand Jens Hansen, Horsens	1 pk.	B 6B.7725
1894-1895 Ane, f. Axelsen, enke efter købmand Kristian Vil- helm Hjaltelin, Trust mark, Tvillum	1 pk.	B 6B.7788
1894-1896 Husejer Jens Jensen og hustru Ane Marie, f. Hen- riksen, Mjesing	1 pk.	B 6B.7789
1894-1895 Frk. Cathrine Lovise Winckelmann, Århus	1 pk.	B 6B.7790
1894 Partikulier Johan Wilhelm Steffen Jensen og hustru Ma- rie Judithe Cathrine, f. Ladensach, Århus	1 pk.	B 6B.7791
1894-1897 Fhv. sognefoged Peder Jensen Brendstrup, Hadsten.	1 pk.	B 6B.7792
1894-1895 Apoteker Bertel Christian Budtz, Hammel	1 pk.	B 6B.7793
1894-1896 Husejer Jørgen Rasmussen, Tulstrup	1 pk.	B 6B.7794
1894-1895 Ugift pige Ane Marie Jensen, Viby	1 pk.	B 6B.7795
1894-1897 Aftægtsmand Peder Nielsen Hjortshøj, Vejlbjby	1 pk.	B 6B.7796
1894-1895 Fhv. hattemager Lauritz Christian Sengebusch og tidl. afdøde hustru Ane Cathrine, f. Albrun, Århus.....	1 pk.	B 6B.7797

1894-1895 Frk. Anna Christine Seidelin, Århus	1 pk.	B 6B.7798
1894-1898 Ungkarl Jens Brendstrup, Herskind	1 pk.	B 6B.7799
1894-1900 Partikulier Christen Sørensen og tidl. afdøde hustru Sine Kirstine Clara, f. Jensen, Århus	1 pk.	B 6B.7800
1894-1896 Gårdejer Svend Rasmussen, Glarbo	1 pk.	B 6B.7801
1894-1895 Ane Cathrine, f. Møller, Århus, (separeret fra P. Christensen)	1 pk.	B 6B.7802
1895-1896 Frk. Laura Dina Cecilie Schinnerup, Århus	1 pk.	B 6B.7876
1895-1897 Overlæge Christoffer Ditlev Hahn, Århus	1 pk.	B 6B.7877
1895-1907 Købmand Niels Jensen Baadsgaard og hustru Mari- ane, f. Aagesen, Århus	1 pk.	B 6B.7878
1895-1897 Partikulier Conrad Christensen og tidl. afdøde hustru Karen, f. Nielsen, Århus	1 pk.	B 6B.7879
1895 Proprietær Peter Christoffer Kabell og tidl. afdøde hustru Eline Rebekka, f. Buchwaldt, Silkeborg	1 pk.	B 6B.7880
1895 Frk. Frederikke Cohn, Horsens	1 pk.	B 6B.7881
1895-1896 Mette Margrethe, f. Jensen, enke efter murer- ter Mikkel Jensen, Århus	1 pk.	B 6B.7882
1895 Købmand Niels Johan Carl Winther, Horsens	1 pk.	B 6B.7883
1895-1896 Frk. Sophie Elisabeth Ressel, Horsens	1 pk.	B 6B.7884
1895-1896 Ane Jensdatter, Aldersro, Odder, enke efter gård- ejer Sejer Rasmussen, Bjerager	1 pk.	B 6B.7885
1895-1896 Nålemager Jens Peter Højen, Århus	1 pk.	B 6B.7886
1895-1896 Nicoline Pedersen Linneballe, f. Cortsen, enke efter partikulier Søren Pedersen Linneballe, Århus	1 pk.	B 6B.7887
1895-1896, 1903 Maren, f. Rude, enke efter brønderibesty- rer Jørgen Pedersen, Horsens	1 pk.	B 6B.7888
1895-1896 Fhv. købmand og kasserer Hans Raae, Århus	1 pk.	B 6B.7889
1895-1897 Gårdejer Niels Nielsen, Stautrup, Kolt	1 pk.	B 6B.7890
1895-1897 Gårdejer Jens Simon Sørensen, Glarbo	1 pk.	B 6B.7891
1895-1897 Boelsmand Christen Nielsen og tidl. afdøde hustru Mariane, f. Jensen, Voldby mark	1 pk.	B 6B.7892
1895-1897 Ane Poulsdatter, enke efter husmand Søren Niel- sen, Oldrup mark, Hundslund	1 pk.	B 6B.7893
1896-1899 Købmand og fabrikant Jens Gjeding Ormslev, Århus.	1 pk.	B 6B.7894

1896 Fhv. skibsfører Anton Schmidt, Århus	2 pk.	B 6B.7895 B 6B.7896
1896-1897 Købmand Franziscus (Frans) van d. Reydt, Horsens	1 pk.	B 6B.7897
1896 Eli (Elisabeth), f. Stallknecht, Horsens, og tidl. afdøde mand læge Iver Utzon Iversen, Nørre Nebel	1 pk.	B 6B.7898
1896-1900 Købmand Johan Poul Møller Schjern Winther og hustru Kathrine, f. Mortensen, Horsens	1 pk.	B 6B.7949
1896-1897 Elisabeth Justine, f. Soltoft, enke efter rit- mester Carl Josef Crone, Horsens	1 pk.	B 6B.7950
1896-1898 Frk. Ingeborg Marie Jensen, kaldet Rye, Horsens.	1 pk.	B 6B.7951
1896-1900 Købmand Henrik Nicolai Wistoft, Vejlbjby	1 pk.	B 6B.7952
1896-1902 Bankdirektør Harald Martin Peter Skovby, Århus .	1 pk.	B 6B.7953
1896-1897 Husejer Christen Jensen og tidl. afdøde hustru Ane Cathrine, f. Christensen, Horsens	1 pk.	B 6B.7954
1896-1899 Frk. Christiane Gylling, Århus	1 pk.	B 6B.7955
1896-1898 Husejer Søren Pedersen (Kock) og tidl. afdøde hustru Ane Rasmussen, Spørring	1 pk.	B 6B.7956
1896-1900 Anders Pedersen Lovmand, Vejlbjby	1 pk.	B 6B.7957
1896-1899 Ane Kirstine, f. Sørensen, enke efter mølleeejer Chr. Leth, Bodil Mølle, Hørning sogn	1 pk.	B 6B.7958
1896 Fhv. arrestforvarer Carl Eduard Støckelbach og tidl. afdøde hustru Maren, f. Steen, Århus	1 pk.	B 6B.7959
1896-1898 Købmand Johan Christian Pantlitz Spliid og tidl. afdøde hustru Ane Marie, f. Rasmussen, Århus	1 pk.	B 6B.7960
1896-1899 Aftægtsmand Laurs Jensen og tidl. afdøde hustru Johanne Marie, f. Rasmussen, Farre	1 pk.	B 6B.7962
1896 Frk. Johanne Christiane Secher, Århus	1 pk.	B 6B.7963
1896 Gartner Jens Jacobsen og hustru Maren Kjerstine, f. Jensen, Århus	1 pk.	B 6B.7964
1896-1912 Gårdejer Rasmus Rasmussen (Balle), Haldum	1 læg	B 6B.8655
1897 Jomfru Kirstine Nielsine Munk, Århus	1 pk.	B 6B.8002
1897-1898 Landmand Christen Jensen, Horsens	1 pk.	B 6B.8003
1897-1899 Viktualiehandler Jens Christensen, Århus	1 pk.	B 6B.8004
1897-1900 Gårdejer Jens Jensen Hald, Horndrup	1 pk.	B 6B.8005

1897-1900 Johanne Christine Fangel, f. Brønnum, og tidl. afdøde mand proprietær Holger Rehders Fangel, Fredsholm, Grundfør	1 pk.	B 6B.8006
1897 Revisor John Johnsen, Århus	1 pk.	B 6B.8007
1897-1900 Hotelejer Carl Larsen, Århus	1 pk.	B 6B.8008
1897-1898 Kammerråd Palle Christensen og hustru Sørine, f. Rasmussen, Horsens	1 pk.	B 6B.8009
1897-1899 Arbejdsmand (tømrer) Peder Nielsen Tøiberg, Århus	1 pk.	B 6B.8010
1897-1900 Pensioneret skolelærer Severin Jensen Veiersøe, Århus	1 pk.	B 6B.8011
1897-1898, 1903 Købmand John Gaarn Malling, Århus	1 pk.	B 6B.8012
1898-1901 Eline Margrethe Sophie Hedevig Mikkelsdatter, Århus, og tidl. afdøde mand gårdejer P. Olsen, Ormslev..	1 pk.	B 6B.6940
1898-1904 Købmand Niels Jensen og hustru Marie, f. Sørensen, Malling	1 pk.	B 6B.7961
1898-1899 Ellen Marie Madsdatter, enke efter gårdejer Rasmus Laursen, Svenstrup	1 pk.	B 6B.8044
1898-1899 Husholderske frk. Dorthea Sørensen, Århus	1 pk.	B 6B.8045
1898-1899 Frk. Nicoline Cecilie Kruuse, Horsens	1 pk.	B 6B.8046
1898-1899 Indsiddet Peder Pedersen, Nørre Snede	1 pk.	B 6B.8047
1898 Edel, f. Engelsdatter, og tidl. afdøde mand feldbereder Jørgen Hansen, Århus	1 pk.	B 6B.8048
1898 Julie, f. Jensen, enke efter købmand Niels Husfeldt Møller, Skanderborg	1 pk.	B 6B.8049
1898-1902 Aftægtsmand Anders Jørgensen, Storrिंग	1 pk.	B 6B.8050
1898-1901 Købmand Lauritz Daniel Christian Holst, Århus, og hustru Ane Jensine Cathrine, f. Koldt	1 pk.	B 6B.8051
1898-1900 Gårdejer Peder Olesen, Laven	1 pk.	B 6B.8052
1898-1899 Clara Christine, f. Møller, og tidl. afdøde mand købmand Jens Carl Emborg, Grenå	1 pk.	B 6B.8053
1898 Møbelhandler Seier Mikkelsen, Århus, og hustru Marie, f. Petersen	1 pk.	B 6B.8054
1898-1901 Fhv. proprietær Thomas Weinschenk og tidl. afdøde hustru Andrea Kirstine, f. Kjeldsen, Århus	1 pk.	B 6B.8055
1898-1901 Proprietær Thøger Peter Thomsen, Fredsholm, Grundfør	1 pk.	B 6B.8056

1898 Ane Mette, f. Juel, enke efter danselærer Lars Wisbye, Horsens	1 pk.	B 6B.8057
1898-1900 Snedkermester Niels Schou Iisager og tidl. afdøde hustru Johanne Jacobine, f. Bønding, Århus	1 pk.	B 6B.8058
1898-1900 Mariane Dorthea Cecilie, f. Ørretzløv, enke efter landinspektør Carl Johan Slebsager, Horsens	1 pk.	B 6B.8059
1899-1900 Exam.jur. Jørgen Schmidt, Horsens	1 pk.	B 6B.8102
1899-1903 Bagermester Søren Lauritz Liisberg og hustru Ane Marie, f. Larsen, Århus	1 pk.	B 6B.8103
1899-1900 Frk. Elisabeth Catharina Burmeister, Århus	1 pk.	B 6B.8104
1899-1900 Gårdejer Laurs Kjeldsen Ovesen, Vejlby	1 pk.	B 6B.8105
1899-1900 Husejer Christen Pedersen og hustru Dorthea Marie, f. Sørensen, Århus	1 pk.	B 6B.8106
1899-1900 Maren, f. Jensen, og tidl. afdøde mand murer Hans Laursen, Silkeborg	1 pk.	B 6B.8107
1899-1900 Aftægtsmand Laurs Hansen, Fogstrup, Them	1 pk.	B 6B.8108
1899-1900 Frk. Caroline Thorsøe, Århus	1 pk.	B 6B.8109
1899-1900 Ane, f. Hansen, enke efter aftægtsmand Niels Clemmensen, Fastrup, Vitved	1 pk.	B 6B.8110
1899-1901 Postmester, kammerassessor Rasmus Hansen, Skanderborg	1 pk.	B 6B.8111
1899-1900 Johanne Emilie, f. Friis, og tidl. afdøde mand oberst Julius Høegh-Guldberg, Århus	1 pk.	B 6B.8112
1899-1901 Fabrikant Frederik Christian Madsen og Dagmar, f. Quaade, Horsens	1 pk.	B 6B.8113
1899 Arbejdsmand Peder Sørensen og tidl. afdøde hustru Marie Caroline, f. Skovgaard, Århus	1 pk.	B 6B.8114
1900-1901 Franzine, f. Hoppe, enke efter fabrikant Chr. Christensen, Århus	1 pk.	B 6B.8154
1900-1901 Adolphine Wilhelmine Charlotte, f. Utke, Ousted, og tidl. afdøde mand pastor Rasmus Christian Heilmann, Eilby	1 pk.	B 6B.8155
1900-1905 Marie, f. Christensen, og tidl. afdøde mand gartner Peder Jespersen, Århus	1 pk.	B 6B.8156
1900-1901 Tømrer Peder Rasmussen og hustru Mette Kirstine, f. Pedersdatter, Århus	1 pk.	B 6B.8157
1900-1902 Husejer Rasmus Nielsen og hustru Ingeborg, f. Sørensdatter, Synnedrup, Malling	1 pk.	B 6B.8158

1900-1902 Ugift Dorte Marie Jensen, Århus	1 pk.	B 6B.8159
1900-1901 Skuespiller, fhv. proprietær Jens Vædelev Møller, Århus	1 pk.	B 6B.8160
1900-1901 Partikulier Anthon Kragh, Horsens	1 pk.	B 6B.8161
1900-1902 Kammerherre, lensbaron Carl Christian Frederik Vilhelm Ludvig Marius Guldencrone og hustru Edele Margrethe, f. von Barner, (baroniet Wilhelmsborg), Mariendal, Malling	1 pk.	B 6B.8162
1900-1904 Skomagemester Søren Carl Kraul, Horsens	1 pk.	B 6B.8163
1900 Frk. Charlotte Vilhelmine von Bauditz, Horsens	1 pk.	B 6B.8164
1900 Vinhandler Niels Hansen, Århus	1 pk.	B 6B.8165
1900-1901 Jomfru Johanne Marie Hansen, Skanderborg	1 pk.	B 6B.8166
1900-1902 Vognmand Hans Peter Andersen, Århus	1 pk.	B 6B.8167
1900-1901 Gårdejer Niels Christian Pedersen Møller, Århus.	1 pk.	B 6B.8168
1900-1904 Frk. Anna Kirstine Asboe, Århus	1 pk.	B 6B.8169
1900-1902 Husejer Christen Jensen, Århus	1 pk.	B 6B.8170
1901-1902 Johanne Christine, f. Danielsen, enke efter fabrikant Knud Christiansen, Århus. (Se også 1893: B 6B. 7724)	1 pk.	B 6B.8171
1901-1903 Ovine Othilie, f. Sommer, og tidl. afdøde mand købmand Frantz Anthon Appelt, Århus	1 pk.	B 6B.8206
1901-1902 Overkellner Detlev Brede, Horsens	1 pk.	B 6B.8207
1901-1903 Partikulier Christian Frederik Seiffert van der Merwede og tidl. afdøde hustru Marie Elisabeth Dorthea, f. Kjeldsen, Tørring	1 pk.	B 6B.8208
1901-1904 Proprietær Andreas Herman Frederik Holck og tidl. afdøde hustru Birgitte, f. Hvitfeldt, Horsens	1 pk.	B 6B.8209
1901-1902 Charlotte, f. Nielsen, enke efter gårdejer Christen Nielsen, Torp mark, Underup sogn	1 pk.	B 6B.8210
1901-1905 Frk. Laurine Kirstine Odense, Århus	1 pk.	B 6B.8211
1901-1902 Tjenestekarl Jens Madsen, Framlev	1 pk.	B 6B.8212
1901-1904 Tømmerhandler Harald Jens Andreas Jørgensen og tidl. afdøde hustru Franciska, f. Blegvad, Århus	1 pk.	B 6B.8213
1901-1902 Anders Rasmussen Borring og hustru Sofie Amalie, f. Andersen, Hammel	1 pk.	B 6B.8214
1901-1902 Cathrine Sophie, f. Thisted, og tidl. afdøde mand garvermester Carl Flach, Århus	1 pk.	B 6B.8215

1901 Ane Dorthea, f. Nielsen, enke efter tømrer Rasmus Petersen Fillerup, Århus	1 pk.	B 6B.8216
1901-1902 Ane Kirstine, f. Liisberg, og tidl. afdøde mand partikulier Christian Joseph Schou, Århus	1 pk.	B 6B.8217
1901-1902 Frk. Frederikke Albertine Albrechtsen, Århus ...	1 pk.	B 6B.8218
1901-1902 Brolægger Anders Peter Laursen, Horsens	1 pk.	B 6B.8219
1901-1902 Cecilia, f. Bang-Hildach, og tidl. afdøde mand købmand Peter Christoffer Meisner, Århus	1 pk.	B 6B.8220
1901-1903 Maren, f. Mouritzdatter Lund, enke efter møllebygger Thomas Nissen Sørensen, Århus	1 pk.	B 6B.8221
1901-1904 Partikulier Niels Jensen og hustru Kirsten Marie Rasmusdatter, Dollerup	1 pk.	B 6B.8222
1901-1902 Juliane Cecilie, f. Birnbaum, enke efter partikulier Hans Jørgen Kaas, Århus	1 pk.	B 6B.8223
1901-1903 Ane, f. Hansen, enke efter snedkermester Mikkel Peter Jensen, Horsens	1 pk.	B 6B.8224
1901-1902 Fhv. værtshusholder Søren Sørensen Schjødt, Århus	1 pk.	B 6B.8225
1902 Urmager Johan Henrik Knudsen og hustru Caroline Jacobine, f. Winther, Århus	1 pk.	B 6B.8205
1902, 1911 Bagermester Pauli Anton Hansen, Horsens	1 pk.	B 6B.8792
1902-1903, 1933 Partikulier Niels Byskov Strange, Århus og tidl. afdøde hustru Mariane Birgitte, f. Birch	1 pk.	B 6B.9923
1902-1908 Jensine, f. Bertelsen, enke efter købmand Rasmus Knudsen, Århus	1 pk.	B 6B.8256
1902 Julie Sophie Dorothea Elise Volradine, f. von Leitner, og tidl. afdøde mand Viggo von Holstein Rathlou, villa Holsatia, Hou	1 pk.	B 6B.8257
1902-1903 Frk. Johanne Elise Therese Röse, Århus	1 pk.	B 6B.8258
1902 Købmand Niels Peter Nielsen, Skanderborg	1 pk.	B 6B.8259
1902-1904 Ane Kirstine Jensen og tidl. afdøde mand gård-ejer Søren Hansen, Hasle Mark	1 pk.	B 6B.8260
1902-1904 Snedker Niels Peter Nielsen og hustru Jensine Kirstine, f. Sørensdatter, Århus	1 pk.	B 6B.8261
1902-1903 Gårdejer Jens Nielsen Aase, Horsens og tidl. afdøde hustru Ane Cathrine, f. Sørensen	1 pk.	B 6B.8262
1902-1904 Manilius Leopold Meier og hustru Caroline, f. Rosgaard, Århus	1 pk.	B 6B.8263

1902-1903 Frk. Marine Jakobsen, Århus	1 pk.	B 6B.8299
1902-1908 Maskinarbejder Mikkel Peter Rasmussen, Århus....	1 pk.	B 6B.8356
1903 Murer Georg Wilhelm Precht, Århus	1 pk.	B 6B.8264
1903-1906 Smed Anders Jönsson Engström og hustru Kirstine, f. Andersen, Århus	1 pk.	B 6B.8293
1903-1904 Gårdejer Søren Sørensen, Malling	1 pk.	B 6B.8294
1903-1904 Frk. Johanne Georgine Marie Secher, Århus	1 pk.	B 6B.8295
1903-1913 Frk. Ane Marie Andersen, Horsens	1 pk.	B 6B.8296
1903-1904 Proprietær Jens Larsen Faurschou og hustru Wil- helmine, f. Ostenfeld, Brendstrup	1 pk.	B 6B.8297
1903-1904 Partikulier Jens Krag og hustru Dorothea Sophie Elisabeth, f. Schmidt, Århus	1 pk.	B 6B.8298
1903-1904 Karen, f. Sørensdatter, Tulstrup, enke efter gårdejer Jens Peter Poulsen	1 pk.	B 6B.8300
1903 Frk. Anne Mathilde Kirkebye, Århus	1 pk.	B 6B.8301
1903-1910 Partikulier Jens Christensen og tidl. afdøde hustru Kjersten Marie, f. Nielsen, Skanderborg	1 pk.	B 6B.8302
1903-1904 Maren, f. Michelsen, enke efter gårdejer Niels Nielsen Graugaard, Haldum	1 pk.	B 6B.8304
1903-1904 Maren, f. Christensen, enke efter overportør Peter Lauritzen, Silkeborg	1 pk.	B 6B.8305
1903-1905 Joachim Ravenberg Müllertz, tidl. urfabrikant i Schweiz, nu i Århus	1 pk.	B 6B.8306
1903-1904 Ane, f. Ørum, Århus og tidl. afdøde mand dyr- læge Severin Sørensen, Kolding	1 pk.	B 6B.8307
1903-1917 Købmand Hans Boje og hustru Caroline, f. Han- sen, Hadsten	1 pk.	B 6B.8308
1903-1904 Severine Mathilde, f. Møller, Århus, enke efter møller Jens Peter Rasmussen, Borum mølle	1 pk.	B 6B.8309
1903-1904 Dyrlæge Niels Peter Leth-Nissen, Hørning	1 pk.	B 6B.8310
1903-1905 Vognmand Christian Jacobsen, Århus	1 pk.	B 6B.8311
1903-1905 Ane Jensen, Århus (skilt fra Søren P. Pedersen, Elsted)	1 pk.	B 6B.8312
1903-1904 Partikulier Rasmus Andersen og tidl. afdøde hus- tru Ane Dorthea, f. Rasmusdatter, Århus	1 pk.	B 6B.8313
1903-1906 Frk. Kjersten Nielsen (Bredkjær), Randlev	1 pk.	B 6B.8314

1903-1904 Marie, f. Andersen, enke efter pedel Rasmus Hansen, Århus	1 pk.	B 6B.8315
1903-1906 Gårdejer Jens Nielsen og tidl. afdøde hustru Ane Kathrine Andersdatter, Assedrupgård, Nølev	1 pk.	B 6B.8316
1903-1904 Nattevagt Søren Pedersen og tidl. afdøde hustru Jensine, f. Møller, Horsens	1 pk.	B 6B.8317
1903-1906 Bogtrykker Søren Christian Andersen, Århus	1 pk.	B 6B.8318
1903-1907, 1917 Maren, f. Mortensen, Århus og tidl. afdøde mand glarmester Hans Morten Sørensen	1 pk.	B 6B.8319
1903-1905 Købmand Hendrik Fritz Vilhelm Larsen, kaldet van d. Reydt, Horsens	1 pk.	B 6B.8320
1903-1906, 1921-1923 Købmand Peter Christian Broch, Århus.	1 pk.	B 6B.8612
1904-1905 Rebslagermester Julius Ballin, Horsens	1 pk.	B 6B.8321
1904 Jomfru Marie Andreasen, Århus	1 pk.	B 6B.8351
1904-1923 Bødkermester Jens Jensen Mikkelsen, Århus	1 pk.	B 6B.8352
1904-1905 Skræddermester Johan Heinrich Georg Søchting og hustru Anna Cathrine, f. Clausen, Århus	1 pk.	B 6B.8353
1904-1905 Jensine Oline, f. Minor, enke efter værtshusholder Wilhelm Hermansen, Århus	1 pk.	B 6B.8354
1904-1905 Ugift Ane Kathrine Jacobsen, Gjedved	1 pk.	B 6B.8355
1904-1906 Partikulier Jens Christian Hansen, Torrild	1 pk.	B 6B.8357
1904-1906 Brændehandler Ernst Vilhelm Erik Reddersen og tidl. afdøde hustru Juliane, f. Stilling, Århus	1 pk.	B 6B.8358
1904-1905 Hotelejer Johannes Christensen, Århus	1 pk.	B 6B.8359
1904-1905 Etatsråd Lars Christian Meulengracht og hustru Ingeborg Christiane, f. Lottrup, Århus	1 pk.	B 6B.8360
1904-1905 Jacobine Christiane, f. Rindom, enke efter købmand Marius Anton Larsen, Horsens	1 pk.	B 6B.8361
1904-1906 Maren Jensen Gammelgaard og tidl. afdøde mand gårdejer Hans Peter Pedersen, Farre	1 pk.	B 6B.8362
1904-1905 Fhv. købmand Anders Laursen og tidl. afdøde hustru Dorthea Magdalene, f. Clausen, Århus	1 pk.	B 6B.8363
1904-1908 Frederikke, f. Andreasen, og tidl. afdøde mand slagtermester Thomas Jørgensen, Århus	1 pk.	B 6B.8364
1904-1905 Frk. Rasmine Vilhelmine Frandsen, Århus	1 pk.	B 6B.8365
1904-1905 Constance, f. von Framberg, enke efter kommerceråd Jens Ulrich Gerder, Århus	1 pk.	B 6B.8366

1904-1905 Constance, f. von Fromberg, enke efter kommerceråd Jens Ulrich Gerdes, Århus	1 pk.	B 6B.8366
1904-1906 Snedkermester Carl Ludvig Albert Sørensen Dam, Horsens	1 pk.	B 6B.8367
1905-1906 Værtshusholder Anders Christiansen og hustru Mette Kristine, f. Sørensen, Århus	1 pk.	B 6B.8368
1905-1906 Partikulier Anders Pedersen Laurbjerg, Hammel...	1 pk.	B 6B.8395
1905-1912 Frk. Kirstine Abelone Secher, Århus	1 pk.	B 6B.8396
1905-1907 Partikulier Werner Emil Hansen, Silkeborg	1 læg	B 6B.8397
1905-1906 Frk. Johanne Marie Nielsen, Horsens	1 læg	B 6B.8398
1905 Frk. Thomine Charlotte Elisabeth Flagstad, Århus	1 pk.	B 6B.8399
1905-1906 Bødker Peder Pedersen og hustru Ane Marie, f. Poulsen, Silkeborg	1 pk.	B 6B.8400
1905-1914 Smedemester Frederik Edward Ibsen og hustru Birgithe Judithe, f. Petersen, Århus	1 pk.	B 6B.8401
1905 Købmand Edvind Friedleif Rahr og hustru Nielsine, f. Kampmann, Århus	1 pk.	B 6B.8402
1905-1906 Partikulier Jens Peter Pedersen Hedegaard, Laven	1 pk.	B 6B.8403
1905-1906 Sophie, f. Andersen, enke efter Joachim Adolph Messmann, Århus	1 pk.	B 6B.8404
1905-1906 Camilla Dorothea, f. Pettersen, enke efter grosserer Adolph Prior, Århus	1 pk.	B 6B.8405
1905 Ane Sophie, f. Nielsen, enke efter boelsmand Niels Pedersen Birkelund, Skannerup mark	1 pk.	B 6B.8406
1905-1917 Glarmester Søren Sørensen, Århus	1 pk.	B 6B.8407
1905-1907 Partikulier Erik Eriksen og hustru Ane Mette, f. Jacobsen, Silkeborg	1 pk.	B 6B.8408
1905-1906 Gårdejer Niels Knudsen, Brendstrup, og hustru Maren, f. Rasmussen, Tilst	1 pk.	B 6B.8409
1905-1906 Hansine Marie, f. Henriksen, enke efter murer Mads Larsen, Århus	1 pk.	B 6B.8410
1905-1906 Gerdine Nicoline, f. Holm, enke efter værtshusholder Niels Peter Andreassen, Silkeborg	1 pk.	B 6B.8412
1906 Biskop, dr.phil. Johannes Clausen og hustru Charlotte Laurenze Margrethe, f. Frimodt, Århus	1 pk.	B 6B.8441

1906-1909 Frk. Marie Møller, Horsens	1 pk.	B 6B.8442
1906 Proprietær Frederik Zwergius og hustru Albertine, f. Eskildsen, Horsens	1 pk.	B 6B.8443
1906-1914 Restauratør Anders Hansen og hustru Ane Margrethe, f. Mikkelsen, Århus	1 pk.	B 6B.8444
1906 Ungkarl Jens Clemmensen, Virring	1 pk.	B 6B.8445
1906-1907 Maren, f. Haurum, Århus, enke efter gårdejer Peder Jensen, Flensted	1 pk.	B 6B.8447
1906 Emilie Marie, f. Thorup, enke efter købmand Michael Bering, Århus	1 pk.	B 6B.8448
1906 Partikulier Søren Sørensen, Silkeborg	1 pk.	B 6B.8449
1906-1907 Ane Kirstine, f. Therkelsdatter, enke efter gårdejer Niels Nicolaj Laursen, Århus	1 pk.	B 6B.8450
1906 Christiane Marie, f. Mertz, enke efter vinhandler Carl August Fremming, Horsens	1 pk.	B 6B.8451
1906-1908 Stempelpapirforhandler Andreas Anton Ankjær og hustru Maren Sophie, f. Fischer, Horsens	1 pk.	B 6B.8452
1906-1909 Købmand Hyllebertus Augustus Soele, Horsens	1 pk.	B 6B.8453
1906 Frk. Anna Beck, Århus	1 pk.	B 6B.8454
1906-1907 Partikulier, fhv. gårdejer Jens Jensen Bak, Røgen	1 pk.	B 6B.8455
1906-1907 Gårdejer Rasmus Daniel Andersen, Galten	1 pk.	B 6B.8456
1906-1907 Partikulier Rasmus Christian Ingwersen, Skanderborg	1 pk.	B 6B.8457
1906-1907 Partikulier Søren Knudsen, Lystrup	1 pk.	B 6B.8458
1906-1911 Tømmerhandler Andreas Johannes Sørensen og hustru Elisabeth Angelika, f. Blom, Skanderborg	2 pk.	B 6B.8459 B 6B.8460
1906-1907 Bødkermeister Ferdinand Christian Valdemar Gottlieb, Horsens	1 pk.	B 6B.8461
1906-1907 Frk. Marie Kirstine Strange, Horsens	1 pk.	B 6B.8462
1906 Bodil Johanne, f. Gottlieb, enke efter murermeister P. S. Puch, Horsens	1 pk.	B 6B.8463
1906-1910 Anine Marie, f. Møller, enke efter guldsmed Julius Georg Ludvig Rühle, Horsens	1 pk.	B 6B.8604
1907-1908 Karen Hansine, f. Hedegaard, Århus, enke efter fabrikant J. J. Strodl, Skotterup	1 pk.	B 6B.8446

1907-1914 Jomfru Ane Dorthea Augusta Sjelle, Århus	1 pk.	B 6B.8781
1907-1929 Frk. Ane Mathilde Hansen, Århus	1 læg	B 6B.8491
1907 Erasmine Rasmussen, enke efter farver Henning Peter Flohr Mathiesen, Silkeborg	1 læg	B 6B.8491
1907 Slagtermester Jens Peter Rasmussen, Silkeborg	1 læg	B 6B.8491
1907 Frk. Ane Johanne Christensen, Silkeborg	1 læg	B 6B.8491
1907 Murermester Hans Nielsen, Horsens	1 pk.	B 6B.8492
1907-1908 Karen, f. Nielsen, enke efter skipper Frands Svensson, Århus	1 læg	B 6B.8493
1907-1908 Pantelåner Ole Nielsen og hustru Karen, f. An- dreassen, Århus	1 læg	B 6B.8493
1907-1908 Mette Johanne, f. Ahrensbach Larsen, Århus, en- ke efter murer Reller, formentlig død i Amerika.....	1 pk.	B 6B.8494
1907-1909 Træ- og vildthandler Frederik Nielsen og hustru Emma Oline, f. Petersen, Århus. (Se også 1912: B 6B. 8787)	1 pk.	B 6B.8495
1907 Elisabeth, f. Andreassen, enke efter møller Jens Mor- tensen, Horsens	1 læg	B 6B.8496
1907 Bankbud Bertel Thor Carl Frederik Nielsen, Århus	1 læg	B 6B.8496
1907-1911 Gårdejer Jens Christian Nørregård, kaldet Jen- sen, Bjødstrup	1 læg	B 6B.8497
1907-1908 Husejer Erik Pedersen, Randlev	1 læg	B 6B.8497
1907-1910 Proprietær Nicolaj Matzen og hustru Angelique, f. Brechling, Odder	1 læg	B 6B.8497
1907-1908 Frk. Juliane Marie Fønss, Århus	1 pk.	B 6B.8498
1907-1916 Plantør Chr. Hansen, Århus	1 pk.	B 6B.8499
1907-1908 Gårdejer Niels Rasmussen og tidl. afdøde hustru Ane Kirstine, f. Christiansen Røddik, Silkeborg	1 pk.	B 6B.8500
1907-1908 Birgitte, f. Thomsen, enke efter kulhandler Svend Svendsen, Århus	1 læg	B 6B.8501
1907-1910 Gårdejer Christen Rasmussen, Spørring	1 læg	B 6B.8501
1907-1908 Arbejdsmand Andreas Laursen Overballe, Århus ...	1 læg	B 6B.8501
1907-1908 Maren, f. Sørensen, enke efter gårdejer Jens Fre- derik Rasmussen, Vejlbjby	1 pk.	B 6B.8502
1907 Karen Marie, f. Halling, og tidl. afdøde mand murer- mester Knud Nielsen, Århus	1 pk.	B 6B.8503

1907-1909 Emma Olivia, f. Svendsen, og tidl. afdøde mand murermester Bernt Scheel Thomsen, Århus	1 pk.	B 6B.8504
1907-1908 Gårdejer Niels Mikkelsen, Hammel	1 pk.	B 6B.8505
1907-1909 Husbestyrerinde Jensine Marie Christensen, Århus	1 pk.	B 6B.8506
1907-1908 Pensioneret lærerinde Anna Magdalene Jørgensen (kaldet Jessen), Horsens	1 pk.	B 6B.8507
1907-1909 Gårdejer Bertel Olesen, Illerup, Dover	1 læg	B 6B.8538
1908-1918 Restauratør Christen Rasmussen, Århus	1 læg	B 6B.8537
1908 Frk. Maren Faurschou, Århus	1 læg	B 6B.8537
1908-1909 Marie Henriette, f. Zeuner, enke efter tømrer Mogens Petersen, Århus	1 læg	B 6B.8537
1908-1910 Frk. Anna Bolette Paludan, Århus	1 læg	B 6B.8538
1908-1909 Partikulier Conrad Edvard Frederik Nielsen, Horsens	1 læg	B 6B.8538
1908 Partikulier Peter Ejler Schwensen og hustru Christiane, f. Strange, Århus	1 læg	B 6B.8539
1908-1918 Elisa Dorthea, f. Albeck, enke efter kaptajn Martin Christian Gydesen von Siemsen, Ludvigsholm, Harlev	1 læg	B 6B.8539
1908-1909 Købmand Hans Broge og hustru Inger Kirstine, f. Broch, Århus	1 pk.	B 6B.8540
1908-1910 Gårdejer Rasmus Sørensen og tidl. afdøde hustru Maren, f. Olsen, Elsted	1 pk.	B 6B.8541
1908-1913 Partikulier Jes Thomsen, Århus	1 læg	B 6B.8542
1908-1917 Husejer Niels Poulsen og hustru Maren, f. Sørensen, Århus	1 læg	B 6B.8542
1908-1909 Gårdejer Ole Pedersen (Sjelle), Alken, Dover ...	1 læg	B 6B.8542
1908-1910 Partikulier Ketel Ketelsen, Århus	1 læg	B 6B.8542
1908-1909 Elise Margrethe Sophie Hedvig, f. Kyster, og tidl. afdøde mand fabrikant Peter Vincent Stampe, Århus.	1 læg	B 6B.8542
1908-1910 Tømrermester Søren Vilhelm Bang og hustru Kirstine Marie, f. Jensen, Århus	1 pk.	B 6B.8543
1908-1911 Rådmand Hans Lauritz Henrik Bering Liisberg og hustru Julie Henriette Rosalie, f. Lassen, Århus	1 læg	B 6B.8544
1908-1909 Partikulier Ernst Frederiksen og hustru Maren, f. Pedersdatter, Århus	1 læg	B 6B.8544

1908-1910 Fhv. gårdejer Christen Pedersens hustru Ellen Marie, f. Hansen, Århus	1 læg	B 6B.8544
1908-1909 Handelsgartner Carl Heinrich Otto Richter, Silkeborg	1 læg	B 6B.8545
1908-1909 Frk. Kirstine Andersen, Horsens	1 læg	B 6B.8545
1908-1909 Hans Johan Pedersen, Horsens	1 læg	B 6B.8545
1908-1911 Gårdejer Jens Pedersen, Godthåb, Beder	1 læg	B 6B.8545
1908-1911 Ellen Marie, f. Madsdatter, Århus, enke efter lærer Thomas Jensen	1 læg	B 6B.8545
1909 Forvalter Johan Frederik Ferdinand Petersen, Horsens	1 pk.	B 6B.8587
1909 Hestehandler Jens Peter Rye, Horsens.....	1 pk.	B 6B.8588
1909-1910 Gårdejer Wilhelm Wulff, Brabrand	1 pk.	B 6B.8589
1909-1910 Redaktør Hans Simon Sørensen og hustru Cathrine, f. Schmidt, Silkeborg	1 pk.	B 6B.8590
1909-1910 Gårdejer Jens Lassen og hustru Pouline Jens- datter, Ask, Astrup	1 pk.	B 6B.8591
1909-1911 Gårdejer Mikkel Andersen, Grundfør	1 pk.	B 6B.8592
1909-1913 Niels Peter Jensen og hustru Karen Marie, f. Lauersen, Århus	1 pk.	B 6B.8593
1909-1913 Ellen Marie, f. Andersdatter, enke efter tømrer Hans Christian Hansen, Horsens	1 pk.	B 6B.8594
1909-1910 Mette Kirstine, f. Sørensen, Århus, og tidl. afdøde mand skibsfører Peder Clausen Poulsen, Fanø (død i Guatemala)	1 pk.	B 6B.8595
1909 Købmand Johannes Marius Jørgensen og hustru Laurine Mathilde, f. Nielsen, Århus	1 pk.	B 6B.8596
1909-1912 Gårdejer og sognefoged Jens Jensen Møller, Elev	1 pk.	B 6B.8597
1909-1911 Prokurator Andreas Langballe og hustru Marie Caroline, f. Mørch, Århus	1 pk.	B 6B.8598
1909-1910 Gårdejer Jens Christensen og hustru Ane, f. Pedersen, Vitten	1 pk.	B 6B.8599
1909-1911 Kammerassessor og sagfører Johan Peter Georg Hannibal Busch og hustru Agnes Camilla Alvilda Horten- sia, f. Seidelin, Skanderborg	1 læg	B 6B.8600
1909-1911 Ane Cathrine, f. Petersen og tidl. afdøde mand farver Andreas Hornsleth, Århus	1 læg	B 6B.8600
1909,1917 Frk. Nielsine Jacobine Nielsen, Århus	1 læg	B 6B.8600

1909-1915 Praktiserende læge Johan Sørensen Lindemann og tidl. afdøde hustru Agnes Laurentia Vilhelmine Emilie (kaldet Laura), f. Raben, Horsens	1 pk.	B 6B.8601
1909 Frk. Inger Marie Nielsen, Århus	1 pk.	B 6B.8602
1909-1910 Tømrermester Peder Pedersen og tidl. afdøde hustru Johanne Marie, f. Andersen, Horsens	1 pk.	B 6B.8603
1909-1910 Elisabeth Johanne, f. Johnstrup, Klaks mølle, og tidl. afdøde mand proprietær Laurits Ammitzbøll	1 pk.	B 6B.8605
1909 Lærer, cand. phil. Hans Peter Thestrup og hustru Ida Christine, f. Conradsen, Århus	1 pk.	B 6B.8606
1909-1910 Bødkermester Jens Reinholdt Andersen og hustru Severine Caroline, f. Berthelsen, Århus	1 læg	B 6B.8607
1909-1912 Ane Caroline, f. Møller, enke efter maler Petrus Marinus Rygaard, Århus	1 læg	B 6B.8607
1909-1911 Gårdejer Peder Olesen og hustru Margrethe, f. Nielsen, Vitved	1 pk.	B 6B.8608
1909-1912 Professor, landskabsmaler Janus la Cour, Langballegård, Mårslet	1 pk.	B 6B.8609
1909-1911 Birgitte, f. Michelsen, og tidl. afdøde mand snekermester Søren Petersen, Århus	1 pk.	B 6B.8610
1909 Værtshusholder Jonas Nielsen, Århus	1 pk.	B 6B.8611
1909-1911 Partikulier Thomas Laursen, Hornborg	1 pk.	B 6B.8613
1909 Ane Larsen, f. Enevoldsen, og tidl. afdøde mand murermester John Larsen, Århus	1 pk.	B 6B.8614
1909-1910 Gårdejer Jens Madsen Andersen og hustru Ane Margrethe, f. Nielsen, Tebstrup, Ousted	1 pk.	B 6B.8615
1909-1913 Konsul Christian Fog og hustru Elisabeth, f. Bønnelykke, Horsens	1 pk.	B 6B.8616
1909-1912, 1922 Etatsråd, apoteker Adolph Vilhelm Joseph Meyer, Århus	1 pk.	B 6B.9476
1910 Aurora Rasmine, f. Nellemann, og tidl. afdøde mand kancelliråd Frederik Peter Møller, Silkeborg	1 pk.	B 6B.8652
1910 Johan Henrik Laursen og hustru Ane, f. Madsdatter, Skanderborg mark	1 pk.	B 6B.8653
1910 Ane Helene Mathilde, f. Wittrup, og tidl. afdøde mand redaktør Christen Nielsen, Århus	1 pk.	B 6B.8654
1910 Karen Marie, f. Petersen, og tidl. afdøde mand Christen Christensen (Klakring), Horsens	1 læg	B 6B.8655

1910-1911 Pastor Niels Hofman (Bang) og tidl. afdøde hustru Elisabeth Petronelle Cathrine, f. Andersen, Vitten	1 pk.	B 6B.8656
1910-1911 Kornhandler Jørgen Pedersen (Gammelgaard), Vejlby	1 læg	B 6B.8657
1910-1911 Skræddermester Christian Knudsen, Århus	1 læg	B 6B.8657
1910 Sidsel Marie, f. Nielsen, enke efter skomagermester Søren Borup, Århus	1 læg	B 6B.8658
1910-1913 Frk. Mette Kirstine Mortensen, Horsens	1 læg	B 6B.8658
1910-1911 Anine Rasmine, f. Lang, enke efter købmand Niels Hansen, Silkeborg	1 pk.	B 6B.8659
1910-1911 Snedker Søren Pedersen, kaldet Svendgaard, Århus	1 læg	B 6B.8660
1910-1911 Møller Søren Jensen, Fillerup, Odder	1 læg	B 6B.8660
1910-1911 Frk. Andrea Sophie Nicoline Møller, Skanderborg	1 læg	B 6B.8660
1910-1913 Frk. Bodil Cathrine Steenberg, Århus, (død i Algier)	1 pk.	B 6B.8661
1910-1911 Husmand Søren Johansen, Skovby	1 læg	B 6B.8662
1910-1912 Ane Marie, f. Nielsen, Lading, enke efter Jens Peter Jensen (Bundgaard)	1 læg	B 6B.8662
1910-1915 Oline, f. Bang, og tidl. afdøde mand mægler Carl Nisted, Århus	1 læg	B 6B.8662
1910-1917 Gårdejer Jens Jensen Vester, Århus	1 pk.	B 6B.8663
1910-1917 Hanne Petrea Olivia, f. Ravn, og tidl. afdøde mand tømmerhandler Marinus Meden, Århus	1 pk.	B 6B.8664
1910-1913 Partikulier Søren Poulsen, Farre	1 læg	B 6B.8665
1910-1912 Købmand Johannes Peetz, Horsens	1 læg	B 6B.8665
1910-1911 Marie, f. Ingerslev, og tidl. afdøde mand ritmester Valdemar Bülow, Århus	1 læg	B 6B.8665
1910-1911 Købmand Otto Langballe og hustru Marie Henriette, f. Berg, Århus	1 pk.	B 6B.8706
1911-1913 Ane Elisabeth Rasmussen, f. Nielsdatter, (Lykke) og tidl. afdøde mand partikulier Steffen Rasmussen, Århus	1 pk.	B 6B.8666
1911-1912 Nicoline Jensine, f. Soelberg, og tidl. afdøde mand skomagermester Jens Jørgensen Bømler, Århus	1 pk.	B 6B.8703

1911-1912 Christine Johanne, f. Breckling, Århus og tidl. afdøde mand proprietær Anton Julius August Nielsen, Ravensbjerg	1 pk.	B 6B.8704
1911-1913 Ane Severine, f. Gall, enke efter konditor Peter Christian Vilhelm Büch, Horsens	1 pk.	B 6B.8705
1911-1914 Frk. Karen Marie Andersen, Horsens	1 pk.	B 6B.8707
1911 Gartner Niels Nielsen Weber og hustru Elise Jensine Nicoline, f. Reeberg, Århus	1 pk.	B 6B.8708
1911-1912 Pastor emer. Adam Kristoffer Fabricius og hustru Nicoline Frederikke, f. Jensen, Holme (tidl. Frederiksberg)	1 pk.	B 6B.8709
1911 Smedemester Sophus Laurentius Andreasen og hustru Anna, f. Lisberg, Århus	1 pk.	B 6B.8710
1911-1913 Frk. Birgitte Marie Kragh, Horsens	1 pk.	B 6B.8711
1911-1913 Tandlæge frk. Marie Pihlkjær, Århus	1 pk.	B 6B.8712
1911 Marie Kirstine, f. Nielsen, enke efter gårdejer Otto Winsløv, Århus	1 pk.	B 6B.8713
1911-1913 Provst Iver de Hemmer Gudme og hustru Marie Kirstine Mathea, f. Lassen, Århus	1 pk.	B 6B.8714
1911-1913 Købmand Michel Christian Christensen og hustru Christine, f. Andersen, Horsens	1 pk.	B 6B.8715
1911-1912 Partikulier Peder Kammer og hustru Maren, f. Poulsen, Hammel	1 pk.	B 6B.8716
1911-1912 Partikulier Anders Andersen, Viby	1 pk.	B 6B.8717
1911-1913 Konsul Niels Christian Andersen og hustru Cecilie Marie, f. Jacobsen, Århus	1 pk.	B 6B.8718
1911-1912 Karen Marie, f. Mikkelsen, enke efter boelsmand Søren Olsen, Horsens	1 pk.	B 6B.8719
1911-1913 Geheimekonferenzeråd baron Gottlob Emil Georg Frederik Rosenkrantz og hustru Elisabeth Lovise, f. Rosenkrantz, Sofiendal, Veng	1 pk.	B 6B.8720
1911-1913 Cecilie Laurine, f. Jensen, enke efter handske-mager Carl Theodor Westphall, Århus	1 pk.	B 6B.8721
1911-1913 Husejer Andreas Jensen og hustru Rasmine, f. Andersen, Århus	1 pk.	B 6B.8722
1911-1913 Mette Marie, f. Nielsen, Skanderborg enke efter gårdejer Hans Nielsen Krogh, Voerladegård	1 pk.	B 6B.8723
1911 Louise Bernhardine Henriette, f. Hinsch, og tidl. afdøde mand skibsassurandør Julius Adolph Nicolaus Krøger, Århus	1 pk.	B 6B.8724

1911-1912 Bankdirektør Christian Petersen, Silkeborg	1 pk.	B 6B.8725
1911-1917 Dyrlæge Laurits Nielsen og tidl. afdøde hustru Martine Nicoline, f. Gissemann, Århus	1 pk.	B 6B.8726
1911-1913 Husejer Peder Pedersen, Assedrup, Nølev	1 pk.	B 6B.8727
1911-1919 Eleonora Emilie, f. Andersen, og tidl. afdøde mand kammerherre, stiftamtmand Therkild Christian Dahl, Moesgaard	1 pk.	B 6B.8728
1911-1912 Karen Marie, f. Nielsdatter, og tidl. afdøde mand vognmand Anders Munk, Århus	1 pk.	B 6B.8729
1911-1913 Tobaksfabrikant Christopher Petersen og hustru Elfrida, f. Møller, Horsens	1 pk.	B 6B.8731
1911-1912 Uldvarehandler Peter Hansen og hustru Jacobine Christine, f. Svane, Århus	1 læg	B 6B.8837
1912, 1924-1928 Frk. Henriette Sophie Magdalene Henny Holm (død i Köningsberg, Preussen)	1 pk.	B 6B.8730
1912-1913 Birthe Marie, f. Sørensen, Horsens, enke efter gårdejer Niels Rasmussen, Bjerre	1 pk.	B 6B.8732
1912-1913 Partikulier Knud Nielsen og hustru Inger, f. Nielsen, Skanderborg	1 pk.	B 6B.8733
1912 Husejer Jens Severin Nielsen, Århus	1 læg	B 6B.8770
1912-1913 Snedkermester Christen Rasmussen og hustru Ellen Cathrine, f. Jensen, Århus	1 læg	B 6B.8770
1912 Husejer Rasmus Andersen og hustru Hansine, f. Sørensdatter, Hasle	1 pk.	B 6B.8771
1912 Frk. Elisabeth Cathrine Stougaard, Århus	1 læg	B 6B.8773
1912-1913 Maren, f. Knudsen, og tidl. afdøde mand partikulier Søren Nielsen, Århus	1 læg	B 6B.8773
1912-1914 Bagermester Hans Christian Meyer og hustru Marie, f. Schmidt, Århus	1 pk.	B 6B.8772
1912-1913 Partikulier Niels Bertelsen Dohn, Århus	1 pk.	B 6B.8774
1912-1913 Formand August Christian Jørgensen og hustru Ane Marie, f. Holst, Århus	1 pk.	B 6B.8775
1912-1913 Jomfru Petrine Petersen, Århus	1 pk.	B 6B.8776
1912-1913 Frk. Anna Caroline Olesen, Horsens	1 pk.	B 6B.8777
1912-1914 Gårdejer Søren Johnsen og hustru Maren, f. Hansen, Horsens	1 pk.	B 6B.8778
1912-1916 Grosserer Simon Thomsen Sass og hustru Anna Dorthea, f. Gjesing, Skanderborg	1 pk.	B 6B.8779

1912 Bothilde, f. Albrektsen, enke efter hestehandler Niels Tholstrup, Århus	1 læg	B 6B.8780
1912-1915 Gårdejer Mads Madsen, Åby	1 læg	B 6B.8780
1912-1913 Fabrikejer Christian Andreas Kjærtinge og tidl. afdøde hustru Anna, f. Møller, Århus	1 pk.	B 6B.8782
1912-1913 Ugifte Maren Rasmussen, Lading	1 læg	B 6B.8783
1912 Tømrermester Søren Pedersen og hustru Petrine Marie, f. Jensen, Århus	1 læg	B 6B.8783
1912-1916 Karen, f. Madsen, enke efter Jens Sørensen, Skivholme	1 pk.	B 6B.8784
1912-1913 Frk. Martha Nielsen, Horsens	1 pk.	B 6B.8785
1912-1913 Else Marie, f. Jensen, enke efter købmand Anton Christian Hansen, Århus	1 læg	B 6B.8786
1912-1913 Maren, f. Pedersen, enke efter gårdejer Mikkel Rasmussen, Århus	1 læg	B 6B.8786
1912 Vilhelmine Christine Sophie, f. Stampe, enke efter læge Claus Chr. Heide, Århus	1 læg	B 6B.8786
1912-1916 Emma Oline, f. Petersen, enke efter træ- og vildthandler Frederik Nielsen, Århus (Se også 1907: B 6B.8495)	1 pk.	B 6B.8787
1912-1915 Flora, f. Schytte, enke efter proprietær Theodor Bay, Århus	1 læg	B 6B.8788
1912-1913 Vognmand Jacob Jacobsen og hustru Danille Bertine, f. Haagensen, Århus	1 læg	B 6B.8788
1912-1913 Caroline Amalie, f. Höffner, enke efter købmand Jørgen Madsen, Århus	1 pk.	B 6B.8789
1912-1913 Formand Rasmus Larsen og hustru Else Marie, f. Nielsen, Århus	1 pk.	B 6B.8790
1912-1913, 1923 Postmester, etatsråd Johan Ludvig Federspiel, Århus og tidl. afdøde hustru Maria Kathinka Ludovika, f. Bonnichsen	1 læg	B 6B.8791
1913 Caroline, f. Köster, og tidl. afdøde mand skibsreder Peter Jacobsen Thorsen, Århus	1 læg	B 6B.8791
1913 Frk. Nicoline Ursine Linde, Søbygaard	1 læg	B 6B.8831
1913-1916 Lodskaptajn Theodor Løvenstein og hustru Anna Sabine, f. Frandsen, Horsens	1 læg	B 6B.8831
1913-1915 Arbejdsmand Fritz Hansen, Horsens	1 læg	B 6B.8831
1913-1919 Vognmand Mads Nielsen og hustru Johanne, f. Markussen, Århus	1 læg	B 6B.8831

1913-1923 Snedker Lars Ole Wilhelm Wind, Århus (bopæl Panama)	1 læg	B 6B.8832
1913-1914 Frk. Thora Emilie Marie Madsen, Silkeborg	1 læg	B 6B.8832
1913-1915 Købmand Emil Skovgaard og hustru Helene Marie, f. Schmidt, Silkeborg	1 læg	B 6B.8832
1913-1915 Maren, f. Jacobsen, Brabrand, enke efter Lars Olesen Jensen	1 læg	B 6B.8832
1913-1914 Murer Peter Sørensen Koch, Århus	1 pk.	B 6B.8834
1913-1914 Købmand Christian Martin Friederich Appel, Silkeborg	1 læg	B 6B.8835
1913-1916 Tømrermester Jens Peter August Sørensen, Århus..	1 læg	B 6B.8835
1913 Anne Christine Georgine, f. Petersen, enke efter barber og frisør Carl Vilhelm Ebbesen, Århus	1 læg	B 6B.8835
1913-1916 Købmand Sigvard Johan Kragh, Horsens og hustru Henriette Vilhelmine, f. Richter	1 læg	B 6B.8836
1913-1914 Frk. Hylleborg Lovise Soele, Skanderborg	1 læg	B 6B.8836
1913-1914 Partikulier Jens Peter Nielsen og tidl. afdøde hustru Ane Marie, f. Jensen, Lundshøj, Viby	1 læg	B 6B.8837
1913-1915 Overlærer Lesor Kleisdorff, Århus	1 læg	B 6B.8837
1913-1914 Sadelmagermester Emil Halling og tidl. afdøde hustru Thora Louise, f. Halberg, Århus	1 læg	B 6B.8837
1913-1920 Gårdejer og sognefoged Jens Mikkelsen Trige, Hasle	1 læg	B 6B.8837
1913-1914 Fyrbøder Niels Hansen og hustru Marie Fransiska, f. Lorentzen, Skanderborg	1 læg	B 6B.8838
1913-1915 Arbejdsmand og husejer Laust Rasmussen, Århus ..	1 læg	B 6B.8838
1913-1915 Ellen Marie, f. Rasmussen, enke efter gdr. Bernt Sørensen, Nr. Vissing	1 læg	B 6B.8838
1913-1914 Frk. Amalie Kirkegaard, Silkeborg	1 læg	B 6B.8839
1913-1919 Gårdejer Peder Jensen Bonde, Lyngå	1 læg	B 6B.8839
1913-1914 Boelsmand Chr. Christensen Sønder og hustru Ane Kathrine, f. Rasmussen, Åby mark	1 læg	B 6B.8840
1914 Sæbe- og parfumefabrikant Christen Iversen Aggerbeck og hustru Catharine Marie, f. Pedersen, Horsens	1 læg	B 6B.8835
1914-1915 Vilhelmine Christine, f. Meyer, enke efter slagtermester Frederik August Jørgensen, Århus	1 pk.	B 6B.8878

1914 Frk. Laurine Birgith Fischer, Horsens	1 pk.	B 6B.8879
1914-1915 Gravør Johan Christian Severin Danielsen og hustru Laura, f. Petersen, Århus	1 pk.	B 6B.8880
1914-1917 Fabrikant Hans Peter Jensen, Vejlbjy	1 pk.	B 6B.8881
1914-1915 Bådfører Andreas Christiansen Mølbak og tidl. afdøde hustru Petrea Olava, f. Johansen, Silkeborg	1 pk.	B 6B.8882
1914 Gårdejer Niels Frandsen, Funder	1 pk.	B 6B.8883
1914-1915 Gårdejer Mogens Sørensen, Gylling	1 pk.	B 6B.8918
1914-1915 Sten- og billedhugger Niels Sørensen og hustru Karen, f. Eriksen, Århus	1 pk.	B 6B.8919
1914-1915 Ungkarl Frederik Foghsen, Sabro	1 pk.	B 6B.8920
1914 Mariane, f. Jensen, Århus (skilt fra arbejdsmand Jacob Pedersen)	1 pk.	B 6B.8921
1914 Silke Helene, f. Møller, Silkeborg, enke efter sæbe- syder Peter Emil Fenger, Fredericia	1 læg	B 6B.8922
1914-1916 Niels Albertsen og hustru Karen, f. Sørensen, Hammel	1 læg	B 6B.8922
1914-1915 Markmand Jørgen Rasmussen, Horsens	1 pk.	B 6B.8923
1914-1918, 1923-1925 Trafikchef Frederik Møller og hustru Emma Catharina Marie, f. Conrau, Århus	1 pk.	B 6B.8924
1914-1920 Ane Caroline, f. Drachmann, og tidl. afdøde mand konditor Emil Christian Alvild Thyrmann, Århus	1 pk.	B 6B.8925
1914-1918 Købmand Henrik Borch og hustru Caroline Christine, f. Weiss, Århus	1 læg	B 6B.8926
1914 Snedkermester Niels Jensen og hustru Hansine, f. Petersen, Århus	1 læg	B 6B.8926
1914-1916 Anna Sophia Margrethe Monberg, Horsens	1 pk.	B 6B.8927
1914-1915 Caroline Georgine, f. Petersen, enke efter lærer Morten Andersen, Århus	1 pk.	B 6B.8928
1914-1917 Justitsråd, fhv. distriktslæge Oluf Tryggesen Rudolf Schjødt, Silkeborg	1 pk.	B 6B.8929
1915-1916 Frk. Mine Houmann, Kollens Møllegaard	1 pk.	B 6B.8938
1915-1917 Frk. Marie Gjeding, Århus	1 pk.	B 6B.8939
1915 Laura Lottrup, f. Gjeding, og tidl. afdøde mand fabrikant Jørgen Schøtz Lottrup, Århus	1 pk.	B 6B.8940
1915-1917 Marie Cathrine, f. Andersen, enke efter skræddermester Niels Christensen, Århus	1 pk.	B 6B.8941

1915 Ane Kirstine, f. Jensen, enke efter arbejdsmand Ole Jørgensen, Horsens	1 pk.	B 6B.8942
1915-1917, 1923 Frk. Oline Jensine Overbye, Horsens	1 pk.	B 6B.8943
1915-1916 Gårdejer Karl Kristensen, Skjøjrring	1 pk.	B 6B.8944
1915-1918 Orgelbygger Frederik Nielsen og hustru Ane Marie Kirstine, f. Jørgensen, Århus	1 pk.	B 6B.8945
1915 Ida, f. Secher, enke efter lærer Lauritz Sørensen, Århus	1 pk.	B 6B.8946
1915-1917 Frk. Charlotte Hedvig Mariane Mathilde Jensen, Horsens	1 pk.	B 6B.8947
1915 Gårdejer Christen Rasmussen og hustru Ane, f. Sørensen, Horsens	1 pk.	B 6B.8948
1915 Cand. teol., højskolelærer Georg Christoffer Johannes Schönberg Baagøe, Århus. (Se også 1918: B 6B.9153)	1 pk.	B 6B.8949
1915-1917 Frk. Grethe Amalie Overbye, Skanderborg	1 læg	B 6B.8950
1915-1917 Marie Thomine, f. Gall, Århus, enke efter købmand Jørgen Peter Schou, Lübeck	1 læg	B 6B.8950
1915-1919 Bundtmager Michael Peder Pedersen og hustru Severine, f. Mørck, Silkeborg	1 pk.	B 6B.8951
1915-1920 Frk. Caroline Augusta Lam, Horsens	1 pk.	B 6B.8952
1915-1917 Johanne Ane Elisabeth Marie, f. Rasmussen, og tidl. afdøde mand købmand Niels Christian Møller, Århus	1 læg	B 6B.8953
1915-1916 Franziska Charlotte, f. Richter, enke efter købmand Gerhard Döcker, Horsens	1 læg	B 6B.8953
1915-1916 Jensine Christine, f. Astrup, enke efter skomagermester Martin Christensen, Silkeborg	1 læg	B 6B.8953
1915-1916 Grethe Marie, f. Albrechtsen, Horsens, enke efter gårdejer Jens Andersen Ballegaard, Hedensted	1 læg	B 6B.8954
1915 Teaterejer Sophus Christian Emmanuel Birck og hustru Maria Caroline Christiane, f. Müller, Århus	1 læg	B 6B.8954
1915-1917 Ane Marie Jensen, f. Sørensen, Århus (fraskilt).	1 pk.	B 6B.8955
1915-1917 Søren Christiansen Bech, Vadsted, Søby	1 pk.	B 6B.8956
1915-1916 Magdalene Anthonie Catharina, f. Richter, enke efter købmand Frederik Döcker, Horsens	1 læg	B 6B.8957
1915 Anna, f. Nielsdatter, Århus og tidl. afdøde mand fhv. gårdejer Anders Hansen	1 læg	B 6B.8957

1915-1918 Andrea Marie, f. Jørgensen, enke efter købmand, vejer og måler Jens Peter Petersen, Århus.....	1 pk.	B 6B.8958
1915-1917 Ulrikka Charlotte, f. Ulriksen, Århus, og tidl. afdøde mand proprietær Hans Rudolf Therkelsen, Kejlstrupgaard	1 pk.	B 6B.8959
1915-1916 Else Kjerstine, f. Christensdtr., Århus, enke efter gårdejer Peter Christiansen, Ingerslev mark	1 pk.	B 6B.8960
1915-1921 Gæstgiver Lorenz Madsen og tidl. afdøde hustru Marie Kirstine Kristensen Pallesen, Østbirk	1 pk.	B 6B.8961
1915-1917 Mølleeejer Søren Jørgensen og tidl. afdøde hustru Ane Marie, f. Pedersen, Fuldbro mølle, Skanderup	1 pk.	B 6B.8962
1915-1916 Ane Cathrine, f. Jacobsen, Hasle og tidl. afdøde mand gårdejer Anders Jensen, Thorup, Tved	1 pk.	B 6B.8963
1916-1922 Karen Marie, f. Pedersen, enke efter gårdejer Peter Jensen, Hammel	1 pk.	B 6B.9008
1916-1917 Anna Dorteia, f. Jacobsen, enke efter premier- løjtnant, købmand Herman Frederik Ferdinand Nørre- tranders, Århus	1 pk.	B 6B.9009
1916-1917 Hanne Catrine Nielsen, f. Østergaard, enke efter smedemester Peter Valdemar Sejv Jørgensen, Brabrand	1 læg	B 6B.9010
1916-1919 Maren, f. Thougard, Århus, enke efter sognefoged Niels Dorscheus, Sdr. Onsild	1 læg	B 6B.9010
1916-1917 Sejlmager Rasmus Christian Holm, Århus	1 pk.	B 6B.9011
1916-1922 Købmand Carl Bertelsen og hustru Abigail Marie, f. Johansdatter, Århus	1 pk.	B 6B.9012
1916-1917 Skipper Hans Laurits Tofte, Århus	1 pk.	B 6B.9013
1916-1917 Dampskibsekspeditor Jens Peter Petersen, Århus..	1 pk.	B 6B.9014
1916-1921 Bankdirektør Chr. Vestergaard og hustru Ane Marie, f. Storm, Brabrand	1 pk.	B 6B.9015
1916-1921 Lydia Elisabeth, f. Butler, enke efter overjæger Robert Richardson, Hammel	1 pk.	B 6B.9016
1916-1917 Forretningsfører Chr. Laursen, Århus	1 pk.	B 6B.9017
1916-1918 Skomager Svenning Nielsen, Århus	1 pk.	B 6B.9018
1916-1918 Bybud Peder Rasmussen og tidl. afdøde hustru Mette Marie, f. Jensen, Århus	1 pk.	B 6B.9019
1916 Oberstløjtnant Enrico Mylius Dalgas og hustru Marie Christiane Magdalene, f. Købke, Århus	1 pk.	B 6B.9020
1916-1918 Karen Kirstine Augusta, f. Grundahl, enke efter skomagermester Niels Jensen, Århus	1 pk.	B 6B.9021

1916-1916 Kirstine, f. Nielsen, enke efter bagermester Johan Christoph Kroll, Århus	1 læg	B 6B.9022
1916-1918 Partikulier, fhv. spejlfabrikant Hans Jørgen Nielsen, Risskov, Vejlbj	1 læg	B 6B.9022
1916-1919 Ane Elisabeth, f. Christensen, og tidl. afdøde mand handlende Jens Rasmussen, Århus	1 pk.	B 6B.9023
1916 Ellen Christine, f. Christensen, og tidl. afdøde mand gårdejer Jens Andersen, Årslev	1 pk.	B 6B.9024
1916 Marie Sophie Caroline, f. Manscher, enke efter missionær Peter Petersen, Skåde, Holme S	1 læg	B 6B.9025
1916-1917 Detailhandler Niels Pedersen, Skannerup	1 læg	B 6B.9025
1916-1917 Kirstine, f. Larsen, Århus, enke efter Søren Madsen Høier	1 læg	B 6B.9026
1916-1917 Ane, f. Jensen, og tidl. afdøde mand væver Peder Nielsen, Tilst	1 læg	B 6B.9026
1917-1919 Slagtermester Hans Jørgen Møller (Holmstoel) og hustru Jacobine Jensine, f. Bang, Århus	1 læg	B 6B.9072
1917 Nielsine Cecilie, f. Mogensen, og tidl. afdøde mand adjunkt Peder Chr. Dohn, Horsens	1 læg	B 6B.9072
1917-1919 Ejendomsrådgiver Erasmus Rotterdamus Christianus Møller, Silkeborg	1 læg	B 6B.9073
1917-1918 Johanne, f. Blichfeldt, og tidl. afdøde mand snekermester Hans Nielsen Betak, Horsens	1 læg	B 6B.9073
1917-1918 Konditor Edvard Severin Petersen, Gram	1 læg	B 6B.9073
1917 Rasmine, f. Rasmussen, og tidl. afdøde mand slagter Carl Lystrup, Århus	1 pk.	B 6B.9074
1917 Partikulier Carl Kiilsgaard og tidl. afdøde hustru Petrine, f. Schmidt, Brabrand	1 pk.	B 6B.9075
1917-1918 Ane Kathrine, f. Petersen, og tidl. afdøde mand detaillist Severin Jacobsen, Århus	1 pk.	B 6B.9076
1917-1921 Gårdejer Andreas Jensen Vindelev og tidl. afdøde hustru Maren Sofie, f. Pedersen, Tønning	1 pk.	B 6B.9077
1917-1919 Symaskinefabrikant Jens Nielsen og tidl. afdøde hustru Maren Sophie, f. Nielsen, Århus	1 pk.	B 6B.9078
1917 Gartner Niels Mikkelsen og tidl. afdøde hustru Ane Marie, f. Nielsen, Brabrand	1 pk.	B 6B.9079
1917-1918 Margrethe Sofie, f. Behr, og tidl. afdøde mand prokurator Ernst Frederik Weng, Skanderborg	1 pk.	B 6B.9080

1917-1919 Teglværksejer Christen Jensen (March) og hustru Marie, f. Riis, Silkeborg	1 læg	B 6B.9081
1917-1918 Lokomotivfører Richard Thürlow og tidl. afdøde hustru Martha, f. Whitta, Århus	1 læg	B 6B.9081
1917-1921 Købmand Jens Christian Poulsen, og tidl. afdøde hustru Margrethe Kirstine, f. Sørensen, Horsens	1 læg	B 6B.9081
1917-1925 Marie, f. Buch, og tidl. afdøde mand købmand Anders Mikkelsen Baess, Århus	1 læg	B 6B.9082
1917-1919 Pensioneret lærer frk. Cathinka Kirstine Ramløss, Århus	1 læg	B 6B.9082
1917-1918 Henriette Cathrine Marie, f. Sørensen, og tidl. afdøde mand bogholder Jens Thorvald Pfefferkorn, Århus..	1 læg	B 6B.9082
1917-1918 Kommunalærerinde frk. Elise Bidsted Rasmussen, Skanderborg	1 læg	B 6B.9082
1917-1918 Godsinspektør Johannes Nicolaj Jacobsen, Odder og tidl. afdøde hustru Emilie, f. Maag	1 pk.	B 6B.9083
1917 Husejer Mads Meulengracht Nielsen og hustru Karen, f. Sørensen, Horsens	1 pk.	B 6B.9084
1917-1919 Anne, f. Rasmussen, Århus, enke efter gårdejer og sognefoged Christian Jensen, Fregerslev, Hørning	1 læg	B 6B.9085
1917-1918,1932 Frk. Marie Ramsing, Århus	1 læg	B 6B.9085
1917 Købmand Rasmus Johansen, Århus	1 pk.	B 6B.9086
1917-1918 Frk. Margrethe Jensen, Brabrand	1 pk.	B 6B.9087
1917 Margrethe, f. Outzen og tidl. afdøde mand husejer Frederik Christiansen, Århus	1 pk.	B 6B.9088
1917-1919 Apoteker Niels Bygom Krarup, Århus	2 pk.	B 6B.9089 B 6B.9090
1918-1920 Indremissionær Søren Peter Rasmussen, Hammel ...	1 pk.	B 6B.8833
1918-1920 Murermester Johannes Jensen og hustru Rebekka, f. Jensen, Århus	1 pk.	B 6B.9091
1918-1919 Anne Margrethe Ingeborg, f. Feddersen, enke efter højskolelærer Georg Johannes Christoffer Schön- berg Baagø, Århus (Se også 1915: B 6B.8949)	1 pk.	B 6B.9153
1918-1924 Toldinspektør Johan Frederik Voigt Halvorsen, Horsens	1 pk.	B 6B.9154
1918-1920 Gårdejer Mads Møller, Ustrup, Hylke	1 pk.	B 6B.9155
1918 Maren, f. Pedersen, enke efter husejer Rasmus Jacob- sen, Nr. Vissing	1 pk.	B 6B.9156

1918-1920 Købmand Christian Andersen, Laven	1 pk.	B 6B.9157
1918-1920 Karen, f. Mathiesen, og tidl. afdøde mand etatsråd Søren Pockendahl, Århus	1 pk.	B 6B.9158
1918-1919 Amalie, f. Gulløv, Århus, enke efter arkitekt Hans Theilgaard	1 pk.	B 6B.9159
1918-1919 Gårdejer Søren Christoffersen, Horsens	1 pk.	B 6B.9160
1918-1919 Husejer og partikulier Peder Steffensen og tidl. afdøde hustru Ane Marie, f. Jørgensen, Hundslund	1 pk.	B 6B.9161
1918 Partikulier Simon Rasmussen, Viby	1 pk.	B 6B.9162
1918-1919 Frk. Ane Marie Frederikke Jensen, Århus	1 pk.	B 6B.9163
1918-1919 Regine, f. Berg, Århus, enke efter købmand Mads Christian Duusgaard, Ringkøbing	1 pk.	B 6B.9164
1918-1921 Fabrikant Marcus Galthen Bech, Århus	1 pk.	B 6B.9165
1918-1920 Oberst, kammerjunker Holger Kristoffer Conrad Carl Hundrup Nyholm og hustru Hedvig Agathe, f. Bruns, Århus.....	1 pk.	B 6B.9166
1918-1919 Nielsine Marie Christine, f. Pedersen, enke efter husejer Johan Arild Brøkner Jensen, Horsens	1 pk.	B 6B.9167
1918-1919 Ane Mette Elisabeth, f. Jensen, enke efter proprietær Jens Carl Leth, Falling	1 læg	B 6B.9168
1918 Gårdejer Knud Nielsen Knudsen og hustru Maren, f. Nielsen, Tilst	1 læg	B 6B.9168
1918-1919 Karoline Frederikke, f. Høegh, enke efter skovrider Peter Christensen, Venge	1 pk.	B 6B.9169
1918-1919 Fhv. gårdejer Jørgen Rasmussen, Horsens	1 pk.	B 6B.9170
1918-1920 Gårdejer Niels Madsen, Odder	1 pk.	B 6B.9171
1918-1919 Rentier Adolph Nygaard, Odder	1 pk.	B 6B.9172
1918-1923 Frk. Sophie Charlotte Bang, Århus	1 pk. 1 læg	B 6B.9173 B 6B.9382
1918-1919 Sagfører Frederik Rasmus Høyer og hustru Helga Jensine Magdalene, f. Riis-Lowson, Brødstrup	1 pk.	B 6B.9174
1918-1919 Konsul, købmand Frederik Christian Vilhelm Ollendorff og hustru Dagmar Louise, f. Nielsen, Århus ..	1 pk.	B 6B.9175
1918-1919 Partikulier Laurs Sørensen, Århus	1 pk.	B 6B.9176
1918-1919 Nielsine Sofie, f. Sørensen, enke efter skibs- kaptajn Peter Madsen Kamp, Horsens	1 pk.	B 6B.9177

1918-1920 Gårdejer Jens Martin Faarup og tidl. afdøde hustru Jensine, f. Nielsen, Røgen	1 pk.	B 6B.9178
1918-1919 Ungkarl Mads Olesen, Århus	1 pk.	B 6B.9179
1918-1919 Partikulier Christen Pedersen, Århus	1 pk.	B 6B.9180
1919 Garver Christen Pedersen og hustru Maren, f. Nielsen, Århus	1 pk.	B 6B.9234
1919-1920 Johanne Ellene, f. Sørensen, enke efter smør- handler Niels Nielsen, Horsens	1 pk.	B 6B.9235
1919-1921 Ane Marie, f. Christensen, Horsens, enke efter gårdejer Mads Andersen, Nim	2 pk.	B 6B.9236 B 6B.9237
1919 Magdalone, f. Mortensen, Horsens, enke efter gård- ejer Jørgen Jensen, Barrit	1 pk.	B 6B.9238
1919-1922 Partikulier Chr. Christensen og tidl. afdøde hustru Augusta, f. Christensen, Skanderborg	1 pk.	B 6B.9239
1919-1920 Frederikke, f. Beck, enke efter konferensråd Joachim Christian Büniger, Århus	1 pk.	B 6B.9240
1919-1920 Bogtrykker Johan Arnoldus Heide Jørgensen og tidl. afdøde hustru Katrine Marie, f. Hjort, Horsens ...	1 pk.	B 6B.9241
1919-1921 Gårdejerske Else Marie Andersen, kaldet Byriæl, Voldby	1 pk.	B 6B.9242
1919-1923 Madsine Kirstine, f. Christensen, enke efter købmand Carl Johan Poulsen, Århus	1 pk.	B 6B.9243
1919-1920 Mette, f. Nielsen, enke efter Peder Thorsen, Hundslund	1 pk.	B 6B.9244
1919-1920 Opsynsbetjent Paul Rasmussen, Horsens	1 pk.	B 6B.9245
1919 Herredsfuldmægtig, cand. jur. Ejvind Mynster Boisen, Odder	1 pk.	B 6B.9246
1919-1922 Modehandlerinde frk. Johanne Rasmussen, Silkeborg	1 pk.	B 6B.9247
1919-1921 Partikulier Johann Christian Hermann Boy, Århus (tidl. Lübeck)	1 pk.	B 6B.9248
1919-1921 Laurenthia Jakobine, f. Tolstrup, Horsens, enke efter landbrugskandidat Jeppe S. Greve, København	1 pk.	B 6B.9249
1919-1921 Frk. Louise Dorothea Richter, Århus	1 pk.	B 6B.9250
1919-1920 Frk. Marie Rasmussen, Svejstrup	1 pk.	B 6B.9251
1919-1921 Hansine Petrea, f. Christiansen, Århus, tidl. Silkeborg, enke efter gårdejer Søren Sejersen, Ravnholdt	1 pk.	B 6B.9252

1919-1921 Partikulier Jørgen Rasmussen og hustru Andrea Frederikke, f. Frydensberg, Horsens	1 pk.	B 6B.9253
1919-1923 Kaffehandler Charles Alfred Gander, Århus	1 pk.	B 6B.9254
1919-1920 Møllebygger Niels Peter Mikkelsen, Århus	1 pk.	B 6B.9255
1919-1920 Marie Elisabeth, f. von Folsach, enke efter hofjægermester Frederik Jørgen von Folsach, Wedelslund, Sjelle (Se også 1889: B 6B.7490)	1 pk.	B 6B.9256
1919-1920 Gårdejer Therkel Sørensen og hustru Kirstine, f. Rasmussen, Horsens	1 pk.	B 6B.9257
1920, 1930 Forpagter Johan Frederik Woldsen, Kolding, og hustru Marie Wilhelmine, f. Peters, Århus	1 pk.	B 6B.9315
1920-1924 Husejer Niels Hansen og hustru Eleonora Mar- grethe, f. Madsen, Horsens	1 pk.	B 6B.9316
1920-1922 Camilla, f. Nielsen, og tidl. afdøde mand boghandler Mathias Thruue, Århus	1 pk.	B 6B.9317
1920 Ungkarl Anders Peter Andersen, Stjær	1 pk.	B 6B.9318
1920-1921 Købmand Niels Peter Lindhardtzen, Slagballe station, Grædstrup	1 pk.	B 6B.9320
1920-1921 Frk. Laura Mathilde Hansen, Horsens	1 pk.	B 6B.9321
1920-1921 Gårdejer Peder Sørensen, Galten	1 pk.	B 6B.9322
1920-1924 Ane Kirstine, f. Madsen, enke efter kroejer Jens Pedersen, Ry	1 pk.	B 6B.9323
1920-1924 Slagtermester Rasmus Julius Jørgensen og hustru Ane, f. Pedersen, Århus	1 pk.	B 6B.9324
1920-1921 Møllebygger Joachim Ditlev Rix, Århus	1 pk.	B 6B.9325
1920 Frk. Nanna Ernestine Frederikke Elise Sevel, Skanderborg	1 pk.	B 6B.9326
1920-1921 Frk. Ane Margrethe Nielsen (kaldet Munch), Spørring	1 pk.	B 6B.9327
1920-1922 Partikulier Hans Laursen og tidl. afdøde hustru Ane Marie, f. Jacobsen, Århus	1 pk.	B 6B.9328
1920-1921 Partikulier Rasmus Pedersen, Hemstok, Dover	1 pk.	B 6B.9329
1920-1921 Severine Birgitte, f. Mathiesen, og tidl. afdøde mand tømremester Mads Sørensen Tandrup, Århus	1 pk.	B 6B.9331
1920-1922 Partikulier Rasmus Sørensen, Horsens	1 pk.	B 6B.9332
1920-1924 Hotelejer Søren Nielsen og hustru Nielsine Bodil Marie, f. Andersen, Silkeborg	1 pk.	B 6B.9333

1920-1921 Nielsine Frederikke, f. Rasmussen, og tidl. afdøde mand sognefoged Robertus Peter Schoubye, Vejlbjby..	1 pk.	B 6B.9334
1920-1922 Anna Kirstine, f. Jensen, enke efter købmand Rasmus Pedersen Overgaard, Århus	1 pk.	B 6B.9335
1920-1923 Pastor Frederik Ernst August Kærff, Århus	1 pk.	B 6B.9336
1920-1921 Karen, f. Jørgensen, og tidl. afdøde mand partikulier Poul Hansen, Århus, tidl. Silkeborg	1 pk.	B 6B.9337
1921-1922 Sognepræst Johannes Faurschou, Horsens.....	1 pk.	B 6B.9330
1921-1922 Partikulier Peder Poulsen, Århus	1 pk.	B 6B.9338
1921-1924 Ane Kjerstine, f. Poulsen, gift med fhv. skibsbygger Jacob Christian Schrøder, Horsens (Se også 1929: B 6B.9831)	1 pk.	B 6B.9378
1921-1928, 1971 Murermester Jens Mikkelsen, Århus	1 pk.	B 6B.9379
1921-1922 Amtstueassistent Laurs Peter Laursen, Skanderborg	1 pk.	B 6B.9380
1921-1923 Gårdejer Jens Kok, Lisbjerg	1 pk.	B 6B.9381
1921-1923 Oliemøller Johan Chr. Matthias Bang og hustru Marie Louise, f. baronesse Guldencrone, Århus	1 pk.	B 6B.9382
1921-1923, 1927 Frk. Ane Marie Fogh, Horsens	1 pk. 1 læg	B 6B.9383 B 6B.9385
1921-1922 Helene Nicoline Edele Dorthea, f. Petersen, Horsens, og tidl. afdøde mand købmand Carl Sophus Nielsen, Vejle	1 pk.	B 6B.9384
1921 Forretningsfører J. E. J. Rybsahm, Århus	1 læg	B 6B.9385
1921-1922 Bagermester Jens Chr. Theil, Århus	1 pk.	B 6B.9386
1921-1922 Gårdejer Thomas Nielsen og hustru Jørgine, f. Grosen, Spørring	1 pk.	B 6B.9387
1921-1922 Frk. Mariane Kirstine Jensen Clausen, Århus	1 læg	B 6B.9388
1921-1922 Charlotte Øllegaard, f. Albrechtsen, enke efter murer Christen Jørgensen, Århus	1 læg	B 6B.9388
1921-1922 Oline, f. Jensen, og tidl. afdøde mand partikulier Niels Andersen, Brabrand	1 pk.	B 6B.9389
1921-1922 Augusta, f. Balle, og tidl. afdøde mand købmand Theodor Gjerulff, Århus	1 pk.	B 6B.9390
1921-1922 Karen From Toftenberg, f. Houmann, Horsens, enke efter cand. jur. Finn Magnussen Lauritzen, København	1 pk.	B 6B.9391

1921-1922 Maren, f. Bertelsen, enke efter partikulier Laurs Nielsen, Horsens	1 pk.	B 6B.9392
1921-1923 Direktrice frk. Anine Marie Jensine Jensen, Horsens	1 pk.	B 6B.9393
1921-1922 Mette, f. Sørensen, og tidl. afdøde mand sten- og billedhugger Søren Christensen, Århus	1 pk.	B 6B.9394
1921-1922 Gårdejer Søren Christensen Fisker, Tvenstrup, Odder	1 pk.	B 6B.9395
1921-1922 Inkassator Lauritz Andreas Bernth, Århus	1 pk.	B 6B.9396
1921-1923 Dorthea Sophie Elisabeth, f. Schmidt, enke efter partikulier Jens Krag, Århus	1 pk.	B 6B.9397
1921-1922 Severine, f. Madsen, enke efter gårdejer Rasmus Nielsen Bak, Århus	1 pk.	B 6B.9398
1921-1922 Ingeborg, f. Mikkelsen, Århus, enke efter arbejder Hans Jensen	1 pk.	B 6B.9399
1921 Kirstine Johanne Marie, f. Knudsen, og tidl. afdøde mand skolelærer Iver Johan Mohr, Århus	1 pk.	B 6B.9400
1921-1923 Marie Elisabeth, f. Sørensen, enke efter skomager Jacob Rasmussen, Horsens	1 pk.	B 6B.9401
1921-1923 Gårdejer Niels Laursen, Kvottrup, Fårup	1 pk.	B 6B.9402
1921-1926 Frk. Anna Magdalene Lund Jensen, Horsens	1 pk.	B 6B.9403
1921-1922 Murermester Carl Peter Krantz og tidl. afdøde hustru Anna, f. Johansen, Århus	1 pk.	B 6B.9404
1922-1923 Marie Sofie, f. Jensen, enke efter etatsråd Christian Gøtsche Filtenborg, Århus	1 pk.	B 6B.9405
1922-1923 Marthine Jacobine, f. Michelsen, enke efter skibsbygger Niels Jacob Ejler Møller, Horsens	1 pk.	B 6B.9449
1922 Johanne Hansine, f. Sørensen, gift med smedemester Martin Niels Antonius Johansen, Århus	1 pk.	B 6B.9450
1922-1924 Melhandler Johan Henrik Schnor, Silkeborg	1 pk.	B 6B.9451
1922 Købmand Johannes Ludvig Højmark og hustru Johanne Kirstine, f. Schmidt, Århus	1 pk.	B 6B.9452
1922 Gårdejer og sognefoged Søren Kjær, Træden	1 pk.	B 6B.9453
1922-1923 Emma Højlund Carlsen, f. Aarkrog, og tidl. afdøde mand Peter Højlund Carlsen, Århus	1 pk.	B 6B.9454
1922-1923 Gårdejer Rasmus Andersen, Randlev	1 læg	B 6B.9455
1922-1923 Malermester Hans Christian Schnor og hustru Johanne Marie, f. Jørgensen, Horsens	1 læg	B 6B.9455

1922-1923 Husejer Rasmus Madsen, Lund, Tamdrup	1 læg	B 6B.9456
1922-1923 Frk. Boletta Nielsine Tvenstrup, Århus	1 læg	B 6B.9456
1922-1924 Kirsten Marie Dagmar, f. Nielsen, enke efter gårdejer Jens Kjeldsen, Vejlbjby	1 læg	B 6B.9457
1922 Ingeborg, f. Andersen, gift med gårdejer Hans Ras- mussen, kaldet Kjærsgaard, Odder	1 pk.	B 6B.9458
1922-1925 Konsul Johan Casper Nielsen og hustru Anna Olivia Andrea, f. Fischer, Horsens	1 læg	B 6B.9459
1922 Maren, f. Nielsen, enke efter Poul Knudsen, Læbing, Framlev	1 læg	B 6B.9459
1922-1923 Snedkermester Peter Johan August Christensen, Horsens	1 pk.	B 6B.9460
1922-1923 Frk. Marie Engell, Silkeborg	1 pk.	B 6B.9461
1922-1926 Guldsmed Peter Thomsen Bisgaard, Århus	1 pk.	B 6B.9462
1922-1930 Caroline Margrethe Eleonora Emilie, f. Dahl, enke efter forpagter cand. jur. Theodor Suhr Bang, Østergaard, Tulstrup	1 pk.	B 6B.9463
1922-1923 Gårdejer Rasmus Clausen, Fastrup	1 pk.	B 6B.9464
1922-1923 Ane Marie Christine, f. Dam, Kongsvang, og tidl. afdøde mand politibetjent Lars Hansen, Viborg	1 pk.	B 6B.9465
1922-1923 Urmager Thomas Faueryby og tidl. afdøde hustru Inger Marie, f. Jensen, Silkeborg	1 pk.	B 6B.9466
1922 Julie, f. Wolsted, og tidl. afdøde mand købmand Axel Victor Emanuel Skovby, Århus	1 pk.	B 6B.9467
1922-1923 Gårdejer Niels Knudsen, Alling	1 pk.	B 6B.9468
1922-1927 Kirstine Pederine, f. Pedersen, enke efter skomagermester Jens Crone, Horsens	1 læg	B 6B.9469
1922-1923 Guldsmed Rasmus Jensen og tidl. afdøde hustru Anna, f. Jørgensen, Horsens	1 læg	B 6B.9469
1922-1927 Boelsmand Jacob Adelborg, Vejlbj Fed	1 pk.	B 6B.9470
1922-1923 Pederlene, f. Sørensen, og tidl. afdøde mand skiftevidne Jens Sørensen, Århus	1 pk.	B 6B.9471
1922-1923 Mølleer Jørgen Sørensen og tidl. afdøde hustru Kirstine, f. Jensen, Solbjerg	1 pk.	B 6B.9472
1922-1923 Bagermester Jørgen Pallesen, Århus	1 pk.	B 6B.9473
1922-1923 Bagermester Hans Hanrik Petersen, Århus	1 pk.	B 6B.9474

1922-1923 Bornea, f. Bartholdy, og tidl. afdøde mand driftsinspektør Viggo Michael Severin Ramsing, Århus ...	1 pk.	B 6B.9475
1922-1925 Sognepræst Alfred Ole Brønnike Hansen, Tiset ...	1 pk.	B 6B.9477
1922-1923 Jensigne, f. Frederiksen, enke efter muremester Niels Stounberg Jensen, Århus	1 pk.	B 6B.9478
1922-1924 Gårdejer Niels Mikkelsen og hustru Ane, f. Mikkelsen, Seldrup, Beder	1 pk.	B 6B.9479
1922-1924 Jensine Annine, f. Jensen, og tidl. afdøde mand drejer Jens Peter Jensen, Århus	1 pk.	B 6B.9480
1923 Skomagermester Mathias Nødskov Dubgaard og hustru Marie Petrea, f. Schwartz, Odder.....	1 pk.	B 6B.9481
1923 Jensine, f. Sørensen, enke efter gårdejer Niels Peter Thomsen, Serritslev	1 pk.	B 6B.9518
1923 Eline Kirstine Marie, f. Høegh, enke efter skibs- fører Søren Peter Sørensen, Horsens	1 læg	B 6B.9519
1923-1925 Handelsgartner Wilhelm Kold-Christensen, Odder..	1 læg	B 6B.9519
1923-1928 Elfrida Frederikke, f. Jensen, gift med overkelner Edvard Michael Henriksen, Århus	1 pk.	B 6B.9520
1923-1925 Caroline Kristine, f. Pagh, Horsens, og tidl. afdøde mand møllejer Niels Emanuel Hansen, Hatting	1 pk.	B 6B.9521
1923 Købmand Carl Christian Winther, Århus	1 pk.	B 6B.9522
1923-1925 Johanne Marie, f. Christensen, enke efter landpost Frederik Liborius Olsen, Odder	1 pk.	B 6B.9523
1923-1924 Frk. Anne Marie Schmidt, Horsens	1 pk.	B 6B.9524
1923-1924 Fhv. fiskehandler, handelsmand og husejer Hans Jørgen Henriksen, Århus	1 læg	B 6B.9525
1923 Cand. polyt., godsforvalter Henrik Chr. Georg Tilemann, Hammel	1 læg	B 6B.9525
1923 Frk. Karen Marie Kirstine Christensen, Århus	1 pk.	B 6B.9526
1923-1924 Anna Cathrine, f. Hansen, Horsens, enke efter proprietær Henrik Peter Therkildsen, (tidl. Urlev)	1 pk.	B 6B.9527
1923-1927 Organist Jens Hansen Eegenholdt, Horsens	1 pk.	B 6B.9528
1923-1924 Frk. Camilla Christine Nielsen, Århus	1 pk.	B 6B.9529
1923-1925 Elisa Jensine Nicoline, f. Reeberg, enke efter gartner Niels Nielsen Weber, Århus	1 pk.	B 6B.9530
1923 Købmand Hans Christian Salling og tidl. afdøde hustru Karen Marie, f. Jensen, Århus	1 pk.	B 6B.9531

1923-1930, 1940-1941 Kammerherre, hofjægermester, lensgreve Mogens Christian Krag Juel Vind Frijs og efterlevende hustru Frederikke (Fritze) Sofie Elisabeth, f. komtesse Danneskiold-Samsøe, Frijsenborg.....	4 pk.	B 6B.9532a B 6B.9532b B 6B.9532c B 6B.9532d
1923-1924 Bodil, f. Madsen, enke efter kobbersmed Hans Helmuth Svantemann, Århus	1 pk.	B 6B.9533
1923-1924 Gårdejer Eskild Jacobsen, Viby	1 pk.	B 6B.9534
1923 Ane, f. Thomasdatter, enke efter partikulier Jens Jørgensen, Hovedgård	1 pk.	B 6B.9535
1923-1925 Christiane Elisabeth, f. Dencker, enke efter brønderiejer, agent Niels Christensen, Skanderborg	1 pk.	B 6B.9536
1923-1924 Eline Kirstine Louise, f. Kandelsdorff, og tidl. afdøde mand købmand Jens Christian Nielsen Prange, Århus	1 pk.	B 6B.9537
1923-1926 Rasmine Cathrine Methea, f. Jacobsen, og tidl. afdøde mand restauratør Søren Hansen, Horsens	1 pk.	B 6B.9538
1923-1924 Christine Elisabeth, f. Møller, enke efter købmand Carl Frederik August Jensen, Vejlbjby	1 pk.	B 6B.9539
1923-1924 Petra Frederikke, f. Christensen, Horsens, enke efter stationsforstander Heinrich Nicolaus Fehr, Løsning	1 pk.	B 6B.9540
1923-1925 Jens Knudsen og tidl. afdøde hustru Jørgine Elisabeth, f. Rasmussen, Skårup	1 pk.	B 6B.9541
1923-1925 Anne Sophie Julie, f. Schou, Århus, og tidl. afdøde mand proprietær Lauritz Nyeland	1 pk.	B 6B.9542
1923 Handelsgartner Christian Sofus Handrup og tidl. afdøde hustru Jensine Marie, f. Christensen, Brabrand ..	1 pk.	B 6B.9543
1923-1924 Frk. Marie Hansen, Århus	1 pk.	B 6B.9544
1923-1924 Anne Cathrine, f. Lauchandt, enke efter landtekniker Johan Laurik Janus Weiss, Århus	1 læg	B 6B.9545
1923-1924 Frk. Cathrine Jørgine Schultz, Århus	1 læg	B 6B.9545
1924-1925 Frk. Ida Elisabeth Krøger, Århus	1 pk.	B 6B.9579
1924 Ane Johanne, f. Sørensen, Odder, enke efter gård-ejer, landstingsmand Jens Mortensen, Oudrup	1 pk.	B 6B.9580
1924-1925 Marie Petrea, f. Sørensen, enke efter Jens Frederik Lauritzen, Horsens	1 pk.	B 6B.9581
1924-1926 Agnes Beate Amalie, f. Wulff, enke efter overlærer v. Horsens Statsskole Ludvig Frederik Schmidt.	1 pk.	B 6B.9582

1924-1927 Ane, f. Laursen, enke efter partikulier Søren Peter August Sørensen, Horsens	1 pk.	B 6B.9583
1924-1926 Murermester Rasmus Nielsen og tidl. afdøde hustru Charlotte Amalie, f. Sørensen, Århus	1 pk.	B 6B.9584
1924 Else Kirstine, f. Mikkelsen, enke efter husejer Christen Jørgensen Balle, Skanderborg mark	1 pk.	B 6B.9585
1924-1925 Sidsel Marie, f. Jensen, enke efter træskomand Poul Pedersen, Tørring	1 pk.	B 6B.9586
1924-1925 Frk. Ane Sørensen, Hinnerup	1 pk.	B 6B.9587
1924-1926 Husejer Niels Christian Mikkelsen, Saksild	1 pk.	B 6B.9588
1924-1925 Købmand, bankdirektør Niels Høyrup, Silkeborg (Se også 1927: B 6B.9763)	1 pk.	B 6B.9589
1924-1926 Mette Marie, f. Olsen, og tidl. afdøde mand hattemager Jens Poulsen Sørensen, Århus	1 pk.	B 6B.9590
1924 Kærnemester Carl Ludvig Joseph Thygesen og tidl. afdøde hustru Karoline Marie, f. Jacobsen, Århus	1 pk.	B 6B.9591
1924-1925 Karen, f. Andersen, enke efter købmand Mads Larsen, Nim	1 pk.	B 6B.9592
1924-1925 Mette Margrethe, f. Hansen, og tidl. afdøde mand Niels Møller Pultz, Horsens	1 pk.	B 6B.9593
1924-1925 Frk. Christine Marie Knudsen, Århus	1 pk.	B 6B.9594
1924 Partikulier Jørgen Severin Jørgensen og tidl. afdøde hustru Ane, f. Hansen, Horsens	1 pk.	B 6B.9595
1924 Frk. Jenny Johanne Frederikke Jensen, Ølsted	1 pk.	B 6B.9596
1924-1925 Anna Caroline Bertramine, f. Larsen, og tidl. afdøde mand Anders Larsen, Århus	1 pk.	B 6B.9597
1924-1925 Husejer Jørgen Rasmussen, Horsens	1 læg	B 6B.9598
1924 Frk. Emma Prehn, Århus	1 læg	B 6B.9598
1924-1925 Marie Sophie, f. Hansen, og tidl. afdøde mand restauratør Rasmus Marius Eriksen, Århus	1 læg	B 6B.9599
1924 Husejer Anton Vilhelm Baun, Århus	1 læg	B 6B.9599
1924-1928 Partikulier Jens Jensen og hustru Ane, f. Olesen, Hadsten	1 pk.	B 6B.9600
1924 Maren Laasby, f. Villadsen, og tidl. afdøde mand murermester Anders Laursen, Århus	1 pk.	B 6B.9601
1924 Kirsten, f. Jensen, Skjørring, enke efter Jens Peter Nielsen	1 pk.	B 6B.9602

1924-1925 Kirsten, f. Pedersen, Odder, enke efter Gårdejer Jens Jespersen Jensen, Fensteen, Gosmer	1 pk.	B 6B.9603
1924-1925 Edle Hansine Augusta, f. Johansen, enke efter boghandler Carl Christian Nielsen, Silkeborg	1 pk.	B 6B.9604
1924-1925 Christine, f. Barfoed, og tidl. afdøde mand oberst Thomas August Johannes Wedseltoft, Århus	1 pk.	B 6B.9605
1924-1925 Sognefoged, gårdejer Jens Peter Møller, Hasle ..	1 pk.	B 6B.9606
1924 Gårdejer Ole Rasmussen, Venge	1 pk.	B 6B.9607
1924-1925 Frk. Marie Crone, Horsens	1 pk.	B 6B.9608
1924-1925 Gårdejer Jens Kammer, Røgen	1 pk.	B 6B.9609
1924-1926 Birgitte Kirstine, f. Mortensen, og tidl. afdøde mand gårdejer Hans Peter Petersen, Horsens	1 pk.	B 6B.9610
1924-1925 Søren sine, f. Sørensen, enke efter maskinarbej- der Lars Peter Striib, Århus	1 pk.	B 6B.9611
1924-1925 Ane Kirstine, f. Hansen, enke efter Niels Kaspersen, Århus	1 pk.	B 6B.9612
1924-1925 Købmand Jens Christian Pedersen Kock, Århus	1 pk.	B 6B.9613
1925-1927 Sørine, f. Christensen, og tidl. afdøde mand Mads Pedersen, Århus	1 pk.	B 6B.9645
1925 Johanne, f. Vinderslev, og tidl. afdøde mand lods Ole Lauritz Berg, Århus	1 pk.	B 6B.9646
1925-1926 Frk. Inger Marie Frederiksen, Århus	1 pk.	B 6B.9647
1925 Arbejdsmand Søren Frandsen, Århus	1 pk.	B 6B.9648
1925-1930 Fabrikant Emil Møller og hustru Emilie Andrea Justine, f. Petersen, Horsens	1 pk.	B 6B.9649
1925 Stationsforstander Johannes Peter Rasmussen, Hinnerup	1 pk.	B 6B.9650
1925 Skibsfører Morten Petersen, Århus og tidl. afdøde hustru Mathilde Marie, f. Sørensen	1 pk.	B 6B.9651
1925 Sognefoged Peder Nielsen, Horsens	1 pk.	B 6B.9652
1925 Frk. Asserina Nielsdotter, Brabrand	1 pk.	B 6B.9653
1925-1926 Andrea Margretha Elisabeth, f. Dethlefsen, enke efter købmand Johannes Ludvig Bruun, Horsens	1 pk.	B 6B.9654
1925-1926 Frk. Dagmar Ulkjær, Århus	1 pk.	B 6B.9655
1925-1926 Partikulier Carl Emil Langhorn og tidl. afdøde hustru Marie, f. Ravn, Horsens	1 pk.	B 6B.9656

1925-1926 Kirsten, f. Jørgensen, Horsens, og tidl. afdøde mand gårdejer Ole Peder Andersen, Horsens	1 pk.	B 6B.9657
1925-1928 Frk. Sophie Hedvig Knudsen, Horsens	1 pk.	B 6B.9658
1925-1926 Frk. Ane Marie Pedersen Overgaard, Skjolddelev ..	1 pk.	B 6B.9659
1925 Elisabeth Dorthea Alvilda, f. Warberg, enke efter købmand Carl Frederik Hassenfeldt, Århus	1 pk.	B 6B.9660
1925-1928 Rebecca, f. Braae, og enke efter købmand Einar Langhorn, Horsens	1 pk.	B 6B.9661
1925-1926 Opsynsmand Poul Martin Mikkelsen, Århus	1 pk.	B 6B.9662
1925-1926 Auguste Caroline, f. Jensen, enke efter overlærer ved katedralskolen Carl Christian Ostermann, Århus.	1 pk.	B 6B.9663
1925-1926 Dora Laurette Andrea Bartholine, f. Hillertz, Århus, enke efter Lauritz Nielsen Hansen	1 pk.	B 6B.9664
1925-1927 Anna Sørine Andersine, f. Severinsen, og tidl. afdøde mand partikulier Carl Løvenstein, Horsens	1 pk.	B 6B.9665
1925-1928 Rentier Hans Gerdes Bjerrum, Vejlbj	1 pk.	B 6B.9666
1925-1926 Rentier Erik Christian Blak Jacobsen, Århus	1 pk.	B 6B.9667
1925-1926 Frk. Jacobine Vilhelmine Henrichsen, Århus	1 pk.	B 6B.9668
1925-1926 Christine Margrethe, f. Kjellerup, Århus, og tidl. afdøde mand professor, overlæge Tage Algreen Tage-Hansen, Århus	1 pk.	B 6B.9669
1925-1927 Emilie, f. Nobel, og tidl. afdøde mand Aage Hass, Århus	1 pk.	B 6B.9670
1925-1929 Ingeniør Einar Alexander Foss, Høvildgaard, Salten	1 pk.	B 6B.9671
1925-1926 Jensine Dorthea Marie, f. Jensen, Silkeborg, og tidl. afdøde mand skomagermester Niels Søren Petersen, Ålborg	1 pk.	B 6B.9731
1926-1928 Gårdejer Otto Mortensen, Odder, tidl. Saksild ..	1 læg	B 6B.9455
1926-1929 Anna Oline, f. Pedersen, og tidl. afdøde mand isenkræmmer Frederik August Jørgensen, Horsens	1 pk.	B 6B.9672
1926 Agnes Marie Elfrida, f. Larsen, enke efter købmand Charles Alfred Gander, Århus	1 pk.	B 6B.9711
1926-1928 Frk. Laura Sophie Andreasen, Århus	1 pk.	B 6B.9712
1926-1927 Partikulier Peter Sager Johan Holck og tidl. afdøde hustru Nielsine Margrethe, f. Jeppesen, Århus	1 pk.	B 6B.9713
1926-1927 Frk. Karen Nielsen, Horsens	1 pk.	B 6B.9714

1926-1928 Agnethe Henriette, f. Bøygelund, og tidl. afdøde mand oberstløjtnant Henrik Rudolf Fjeldgaard, Århus	1 pk.	B 6B.9715
1926-1928, 1936 Apoteker Michael Søren Holst og tidl. afdøde hustru Sophronia Emma Nanna, f. Sünchenberg, Horsens	1 pk.	B 6B.9716
1926 Maren, f. Rasmussen, enke efter gårdejer Niels Sørensen, Lillering	1 pk.	B 6B.9717
1926-1928 Caroline Marie, f. Jørgensen, og tidl. afdøde mand sten- og bogtrykker Fritz Theodor Schur, Horsens ...	1 pk.	B 6B.9718
1926 Partikulier Iver Knudsen, Dørup, Voerladegård	1 pk.	B 6B.9719
1926-1927 Caroline Marie, f. Grouleff, og tidl. afdøde mand værkfører Hans Ulrik Koefoed, Århus	1 pk.	B 6B.9720
1926-1929 Tømrermester Jørgen Jensen (Vroue), Århus, og tidl. afdøde hustru Marie Sophie Henriette, f. Moratsch	1 læg	B 6B.9721
1926-1927 Købmand August Petersen, Horsens	1 læg	B 6B.9721
1926-1929 Wilhelmine Augusta, f. Rambech, og tidl. afdøde mand møller Ernst August Weis, Århus	1 pk.	B 6B.9722
1926-1929 Anna Christina, f. Qvist, Horsens, død i Spanien, enke efter godsejer Niels Juel von Reedtz	2 pk.	B 6B.9723 B 6B.9724
1926-1927 Modehandlerinde frk. Dorthea Jensen, Århus	1 læg	B 6B.9725
1926-1927 Thora Henriette Constantine, f. Smith, enke efter guldsmedemester Hans Frederik Rost, Ry	1 læg	B 6B.9725
1926-1929 Tandlæge Edvard Poulsen og tidl. afdøde hustru Bodil Marie, f. Hørlyck, Skanderborg	1 pk.	B 6B.9726
1926-1931 Amalie, f. Dahl, enke efter købmand Andreas Elias Jensen, Horsens	1 pk.	B 6B.9727
1926-1927 Frk. Anna Laura Michelsen, Skanderborg	1 pk.	B 6B.9728
1926-1927 Frk. Ane Marie From Wang, Horsens	1 pk.	B 6B.9729
1926-1927 Drejer Søren Jørgensen Leutholz, Silkeborg	1 pk.	B 6B.9730
1927-1927 Agnes, f. Olesen, og tidl. afdøde mand restauratør Jørgen Thorborg, Horsens	1 læg	B 6B.9760
1927 Elsa, f. Kristiansen, Klejs, enke efter Henrik Peter Laursen, Nøttrup mark	1 læg	B 6B.9760
1927-1929 Olivia, f. Hansen, enke efter forvalter Adolph Harald Bræmer, Silkeborg	1 pk.	B 6B.9761

1927-1928 Partikulier Jens Jensen, Silkeborg	1 pk.	B 6B.9762
1927-1928 Maren, f. Bak, og tidl. afdøde mand købmand Niels Høystrup, Silkeborg (Se også 1924: B 6B.9589)	1 pk.	B 6B.9763
1927-1930 Marie Sophie Frederikke, f. Schougaard, Horsens, og tidl. afdøde mand proprietær Hans Henrik Ingwersen, Stougaard	1 pk.	B 6B.9764
1927-1928 Partikulier Jens Mikkelsen, Horsens	1 pk.	B 6B.9765
1927-1929 Fabrikant Magnus Andreas Petersen, Horsens	1 pk.	B 6B.9766
1927-1928 Else Marie, f. Jensen, og tidl. afdøde mand skomagermester Niels Frederik Schrøder, Horsens	1 pk.	B 6B.9767
1927-1929 Gårdejerske frk. Cathrine Pedersen, Nr. Vissing Østergaard	1 pk.	B 6B.9768
1927 Gårdejer Carl Martinus Georg Jensen, Meldrup, Vær ...	1 pk.	B 6B.9769
1927-1928 Caroline, f. Christensen, enke efter handelsmand Christen Christensen, Horsens	1 pk.	B 6B.9770
1927-1930 Portør Jens Christian Dahl og hustru Kristiane Charlotte, f. Mortensen, Skanderborg	1 pk.	B 6B.9771
1928 Marie Vilhelmine Elise, f. Stuck, enke efter Otto Winther Christoffersen, Horsens	1 læg	B 6B.9794
1928-1929 Frk. Christine Margrethe Nicolajsen, Horsens ...	1 læg	B 6B.9794
1928-1929 Ane Jensine Møller Obel, f. Blichfeldt,, Silkeborg, skilt fra fabrikant Johs. Obel	1 læg	B 6B.9794
1928-1929 Partikulier Jørgen Peter Petersen, Horsens	1 pk.	B 6B.9795
1928-1929 Juliane Kirstine, f. Skougaard, Skanderborg, sidst Hylke, og tidl. afdøde mand skorstensfejermester og murermester Lars Nielsen	1 pk.	B 6B.9796
1928-1929 Karen, f. Nielsen, gift med partikulier Rasmus Jørgensen, Horsens	1 læg	B 6B.9797
1928-1929 Fabriksarbejderske frk. Ane Marie Sørensen, Horsens	1 læg	B 6B.9797
1929-1930 Fhv. møller Peder Johansen Sørensen, Dakbjerg, Alken	1 pk.	B 6B.9798
1929-1930 Kammerherre Carl Steensen Leth og tidl. afdøde hustru Petra Severine Mogensine, f. Gjedde, Silkeborg ...	1 pk.	B 6B.9819
1929 Frk. Ane Albertsen, Horsens	1 pk.	B 6B.9820
1929-1930 Frk. Inger Margrethe Elisabeth Jensen Ballerum, Skanderborg	1 pk.	B 6B.9821

1929 Opsynsmand Hans Peter Sørensen, Horsens	1 pk.	B 6B.9822
1929, 1939 Frk. Augusta Nielsen, Silkeborg	1 pk.	B 6B.9823
1929 Frk. Christiane Marie Andersen, Horsens	1 pk.	B 6B.9824
1929-1930 Fabrikant Christian Blom, Skanderborg	1 pk.	B 6B.9825
1929-1930 Mariane, f. Hansen, enke efter gårdejer Rasmus Andersen, Mollerup	1 pk.	B 6B.9826
1929 Frk. Maria Møller, Silkeborg	1 pk.	B 6B.9827
1929 Tømrermester Rasmus Mikkelsen Buch og hustru Mary, f. Schmidt, Horsens	1 pk.	B 6B.9828
1929-1931 Snedkermester Vilhelm Regner, Skanderborg	1 pk.	B 6B.9829
1929-1931 Ekviperingshandler Carl Andreas Hansen, Horsens.	1 pk.	B 6B.9830
1929 Skibsbygger Johan Jakob Christian Schrøder og tidl. afdøde hustru Ane Kjerstine, f. Poulsen, Horsens. (Se også 1921: B 6B.9378)	1 pk.	B 6B.9831
1930-1931 Frk. Anine Christensen, Horsens	1 læg	B 6B.9854
1930 Rentier Hans Jørgen Bech og hustru Marie Mikaline, f. Michaelsen, Horsens	1 læg	B 6B.9854
1930-1932 Sinnet, f. Christiansen, enke efter købmand Mads Peter Iversen Aggerbeck, Horsens	1 læg	B 6B.9854
1930 Else Marie, f. Nielsen, enke efter gårdejer Rasmus Nielsen, Tørring	1 pk.	B 6B.9855
1930-1932, 1943 Partikulier Jens Bach Jensen, Toustrup ...	1 pk.	B 6B.9856
1930-1931 Husmand Søren Nielsen, Voldby	1 pk.	B 6B.9857
1930-1931 Skræddermester A. Pedersen, Fastrup, Vitved, og tidl. afdøde hustru Maren, f. Pedersen	1 læg	B 6B.9858
1930-1931 Hansine Kirstine, f. Andersen, enke efter maskinpasser Chr. Hansen, Horsens	1 læg	B 6B.9858
1931 Rasmine Nielsen, f. Andersen, enke efter slagter- mester Clemen Steensen, Horsens	1 pk.	B 6B.9881
1931-1933 Rentier Hans Jørgen Bech og hustru Marie Mikaline, f. Michaelsen, Horsens	1 pk.	B 6B.9882
1931 Ungkarl Laurs Nielsen, Ry st.	1 pk.	B 6B.9883
1931-1932 Anne Cathrine, f. Sørensen, Horsens, enke efter husejer Conrad Julius Larsen, Vrønding	1 pk.	B 6B.9884
1931 Malerinde frk. Poulina Thomsen, "Liren", Ry st	1 pk.	B 6B.9885



Selv om amtmanden mistede sin skifteforvaltning i henhold til forordningen 28. september 1793, vedblev han at have tilsyn med de øvrige skifteforvaltere. Helt op til 1933 skulle arkivalier fra afsluttede kommissions- eller eksekutorboskifter afleveres til amtmanden det sted, hvor den afdøde havde haft sin bopæl. Derfor kan der naturligvis også i skiftearkivalierne findes beskrivelser af dagligstueinteriører som dette fra ca. 1890, der i dag er på Købstadmuseet "Den gamle By" i Århus.



Der er mange ting og sager i skiftearkivalier. Naturligvis ikke bare nye og smukke genstande, men alle de ting afdøde har været omgivet af og har slidt på i det daglige. Det kan passende symboliseres af denne samling sko fra 1900-1920 på Viborg Stiftsmuseum.

Foto: Ejvind Rasmussen og Arne Sindberg.

1931 Konsul Peter Mørch og tidl. afdøde hustru Marie Henriette Frederikke, f. Torp, Horsens	1 pk.	B 6B.9886
1931 Sproglærer Hans Hansen, Horsens	1 pk.	B 6B.9887
1931-1932 Nicolette Marie Frederikke Ernestine, f. Møller, enke efter justitsråd, distriktslæge Oluf Trygvesen Rudolf Schjødt, Silkeborg	1 pk.	B 6B.9888
1932 Lærerinde frk. Anna Sophie Pallesen, Horsens	1 pk.	B 6B.9922

VEJLE AMT

AMTMANDENS TILSYNSMYNDIGHED

1796-1805 Journalsager. Skifte- og overformynderivæsen.		
1796-98	1 pk.	B 7.121
1799-1800	1 pk.	B 7.122
1801, 1803-05	1 pk.	B 7.123
1806-1826 Journalsager. Skifte- og overformynderivæsen.		
1806	1 pk.	B 7.324
1810-19	1 pk.	B 7.325
1821	1 pk.	B 7.326
1822	1 pk.	B 7.327
1823-24	1 pk.	B 7.328
1826	1 pk.	B 7.329
1827ff Journaler og journalsager: Litra A. Skifte- og overformynderivæsen.		
1796-1809 Skiftedesignationer	1 pk.	B 7.1151
1797-1800 Overformynderiregnskaber for Nørvang og Tørrild herreder	1 pk.	B 7.1378

AMTET SOM ARKIVINSTANS

Samfrønde-, kommissions- eller executorboskifter efter følgende personer:

1794-1799, 1807-1808 Kammerråd Søren Lauritzen Fogh, Vejle.		
1794-99, 1807-08 Skifteprotokol	1 bd.	B 7.1175A
Anm.: Protokollen er overført fra Ribe Stiftamt (B 9.1101).		
1794-99 Registreringsprotokol (kopibog)	1 bd.	B 7.1176
1794-99 Dokumenter	1 pk.	B 7.1176A
Anm.: Overført fra Ribe stiftamt (B 9.1102).		
1796-1797 Anne Margrethe Bredahl, Kolding, enke efter regimentsskriver Simon Seest, Dons	1 bd.	B 7.1177
Anm.: Protokollen er en genpart, bekræftet 15.3.1802.		

1800-1806 Provst Jørgen Hansen Seidelin og hustru Clara Eleonora Gyberg, Eltang	1 pk.	B 7.1178
1806-1810 Birkedommer Johann Meden, Vejle	1 bd. 1 pk.	B 7.1179 B 7.1180
1821-1823 Charlotte Dorothea Gotholdine von Körbitz, enke efter kammerjunker Hans Friderich von Bryggemann, Vejle.	1 bd. 1 pk.	B 7.1181 B 7.1182
1823-1829 Sadelmagermester Mads Pedersen Lund, Kolding ...	1 pk.	B 7.1183
1824 Etatsråd Lauritz de Thygeson, Bygholm	1 bd.	B 7.1184
Anm.: Protokollen er 9.1.-24.3.1862 anvendt som kopibog for Århus byfoged. Udtaget af Århus rådstuearkiv.		
1826-1827 Etatsråd Lars de Thygeson, Bygholm	1 pk.	B 7.1185
1831-1834 Justitsråd Bertel Bruun og hustru Magdalene Barbara Brøchner, Fredericia	1 pk.	B 7.1186
1834 Jomfru Marie Margrethe Seidelin, Kolding	1 pk.	B 7.1187
1838-1839 Karen Wissing, Kolding, enke efter pastor Joachim From, Krstrup	1 bd.	B 7.1188
1843-1846 Grevinde Beate Antonette Augusta Berregaard, enke efter Christian Jens lensgreve Rantzau, Rosenvold..	1 bd.	B 7.1191
1844-1845 Kathrine Christine Wissing, Kolding, enke efter amtsforvalter Hans Nicolay Møller, Ringkøbing	1 bd. 1 pk.	B 7.1189 B 7.1190
1845-1846 Pouline Seidelin, enke efter major Otto Christopher von d. Osten, Kolding	1 bd. 1 pk.	B 7.1192 B 7.1193
1845-1846 Kirstine Birgitte, f. Vinding, enke efter apoteker Anthon Henrik Havemann, Vejle	1 læg	B 7.5097
1846 Maren Frederiksdatter, enke efter kirkesanger Morten Madsen, Vrigsted	1 pk.	B 7.1194
1846-1848 Cathrine Marie Waltersdorff, enke efter høker Jens Sørensen Gildberg, Kolding	1 bd. 1 pk.	B 7.1195 B 7.1196
1848-1856 Fhv. jordegodsejer Hans Lorentzen, Vejle	1 læg	B 7.5148
1861-1865 Skomagermester Christian Peter Ernst, Vejle	1 læg	B 7.7537
1865-1866 Jomfru Ane Margrethe Grytter, Vejle	1 læg	B 7.5329
1868-1878 Mikkel Eriksen Damgård, Fovslet mark	1 læg	B 7.7443
1869 Detaillist Johan Gottlieb Voigt, Fredericia	1 pk.	B 7.1197
1870 Tobaksfabrikant Carl August Petersen, Fredericia	1 pk.	B 7.1198

1870-1873 Møller Hans Peter Gustav Møller, Aarup mølle ...	1 læg	B 7.7442
1870-1874 Generalløjtnant, kammerherre Mathias Lüttichau, St. Grundet	1 læg	B 7.7446
1871-1873 Dorthea Marie, f. Gyrsting, enke efter kaptajn Daniel Theodor Neckelmann, Fredericia	1 læg	B 7.7448
1871-1872 Kammerråd J. Hansen og hustru Hansine Lorenzine, f. Schjødt, Bøgelund	1 læg	B 7.7537
1872-1874 Sognepræst og seminarieførstander Hans Jørgen Marius Svendsen, Jelling	1 læg	B 7.7443
1872-1873 Gårdejer Simon Steffensen, Solskov	1 læg	B 7.7447
1873-1875 Proprietær Peter Lorentzen, Kjølholt, Skibet ...	1 læg	B 7.7444
1875-1876 Kirstine, f. Pode, enke efter major Johannes Peter Ingversen, Kolding	1 læg	B 7.7444
1876 Jacobine Elisabeth, f. Haarslev, enke efter politi- betjent Lorenz Jenner, Vejle	1 læg	B 7.7445
1876 Peter Madsen Hardt og hustru Anne Elisabeth f. Knudsen, Ødis	1 læg	B 7.7537
1877-1879 Underretsprokurator Ole Jørgensen, Fredericia ..	1 læg	B 7.7441
1877-1879 Kancelliråd, prokurator Anders Christian Dahl og hustru Engel Charlotte Amalie, f. Schwensen, Kolding.	1 læg	B 7.7449
1877-1880 Louise, f. Wissing, enke efter møller Peter Joachim Grandjean, Steenvad mølle	1 læg	B 7.7449
1877-1878 Jørgen Hansen, Skodborg, og hustru Helene, f. Alstrup, Ødis	1 læg	B 7.7537
1878-1879 Karen Thomasdatter, enke efter gårdejer Peder Sørensen Degn, Brund, Skjold	1 læg	B 7.7437
1879-1880 Frk. Marie Christensen, Viufgård	1 læg	B 7.7436
1881-1884 Gårdejer Poul Michelsen og hustru Bodil Marie, f. Ravn, Varmark	1 læg	B 7.7436
1881-1883 Husmand og smed Carl Adam Gustav Carlsen, Vindelev	1 læg	B 7.7437
1881-1883 Garver Carl Abraham Wulff og hustru Sara, f. Glückstadt, Fredericia	1 læg	B 7.7438
1881-1882 Mariane Christensdatter, enke efter Niels Steensen, Vejle	1 læg	B 7.7439
1881-1882 Restauratrice Helene Hudson, f. Schwabe, Vejle (fraskilt)	1 læg	B 7.7446
1882-1883 Maren Christoffersen Beck, Binderup	1 læg	B 7.7437

1832-1883 Partikulier Johan Frederik Rosenvold, Vejle	1 læg	B 7.7437
1882-1883 Maren Hansdatter, enke efter gårdejer Peder Christian Eriksen, Nørby	1 læg	B 7.7445
1883-1885 Pottemager Vilhelm Køhler og hustru Dorothea, f. Adamsen, Fredericia	1 læg	B 7.7437
1883 Else, f. Nielsen, Vejle, separeret fra Niels Nikolaj Venniksen	1 læg	B 7.7442
1883-1888 Slagtermester Frederik Ferdinand Graff, Kolding.	1 læg	B 7.7455
1883-1884, 1916 Anders Jensen Sørensen, Ejstrup	1 læg	B 7.7509
1884-1886 Spækhøker Peter Christensen og hustru Mette Marie, f. Larsen, Fredericia	1 læg	B 7.7436
1884-1885 Maren Nielsen Benfeldt, gift med Niels Anton Christensen, V. Bisholt	1 læg	B 7.7439
1884-1885 Væver Hans Mathias Hermann, Fredericia	1 læg	B 7.7442
1885-1887 Købmand Johannes Jadocus Georgius Braun og hustru Marie Elisabeth, f. Schram, Fredericia	1 læg	B 7.7438
1885-1887 Proprietær H. M. Wolgehagen og hustru Thomasine, f. Godt, Kjeldkær	1 læg	B 7.7438
1885-1888 Pensioneret lærer Frederik Christian Dahm, Kolding Nørremark	1 læg	B 7.7442
1885-1886 Birgitte Christine Sabine, f. Gudmann, og tidl. afdøde mand nålemagermester Johan Peter Capito, Fredericia	1 læg	B 7.7448
1885-1886 Frk. Albertine Emerentze Schmidt, Fredericia ...	1 læg	B 7.7450
1885-1886 Niels Peter Hansen og hustru Karen Marie, f. Jensen, Holms Mølle	1 læg	B 7.7537
1886-1887 Ida Amalie Fogh, f. Scheer, gift med oberst Frederik Frantz Georg Fogh, Fredericia	1 læg	B 7.5821
1886-1889 Mette, f. Hansen, enke efter Hans Hansen Ousen, Højrup	1 læg	B 7.7437
1886-1887 Kaptajn Bent Christian Mogens Aarøe og hustru Anna Christine, f. Struck, Vejle	1 læg	B 7.7442
1886-1888 Ane Dorthea Knudsen, enke efter gårdejer Thomas Olesen Søndergård, Stouby	1 læg	B 7.7444
1887-1890 Susanne, f. Holm, Vejle, enke efter gårdejer Detlef J. A. Beck, Abild, Tønder	1 læg	B 7.7410
1887-1888 Sognefoged Jens Johan Sørensen og hustru Ane Marie Madsdatter, Ø. Lindved	1 læg	B 7.7441

1887-1889 Kirstine, f. Jacobsen, enke efter slagtermester Jørgen Christian Graff, Kolding	1 læg	B 7.7441
1887-1889 Frk. Dorthe Marie Rasmusdatter, Kolding	1 læg	B 7.7443
1887-1888 Gårdbestyrer Jørgen Hansen Axel, Vinding	1 læg	B 7.7444
1887-1889 Købmand Jens Chr. Jacobsen og hustru Bodil Marie, f. Nielsen, Fredericia	1 læg	B 7.7449
1887-1888 Anders Marius Olesen, V. Ørum	1 læg	B 7.7455
1888-1890 Justitsråd, prokurator N. G. Borch og hustru Ane Cathrine, f. Reddelien, Vejle	1 læg	B 7.7396
1888-1889 Frk. Elise Antoinette Lerche Jørgensen, Vejle ..	1 læg	B 7.7436
1888 Margrethe Sophie Frederikke, f. von Bassewitz, Vejle, enke efter kaptajn og postmester Frederik Vilhelm Storm, Middelfart	1 læg	B 7.7438
1888-1889 Maren Marie, f. Buhmann, enke efter Laurs Johan Schuchany, Fredericia	1 læg	B 7.7443
1888-1889 Kurvemager Christen Jensen og hustru Mette Nielsdatter, Vejle	1 læg	B 7.7446
1888-1894 Partikulier Jens Nielsen og hustru Karen Marie Hansdatter, Vejle	1 læg	B 7.7481
1888 Kathrine Dorthea Margrethe Caroline Buch, f. Matzen, Gartnergården, Skodborg	1 læg	B 7.7537
1889-1890 Skræddermester Ebbe Madsen Ebbesen, Fredericia..	1 læg	B 7.7399
1889-1890 Købmand Frederik Warburg og hustru Sofie, f. Salomonsen, Kolding	1 pk.	B 7.7440
1889-1892 Herredsskriver Balthazar Isaachsen, Vejle (tidl. overretsprokurator i Viborg)	1 pk.	B 7.7451
Anm.: Dokumenter vedr. hans prokuratorvirksomhed findes i B 7.7452, 7453, 7454, 7698, 7699, 7701, 7702, 7703 og 7704.		
1890 Christiane, f. Møller, enke efter tømrer Mads Rasmussen, Kolding	1 læg	B 7.7447
1890-1896 Christiane Marie, f. Møller, og tidl. afdøde mand købmand Peter Glud, Vejle	1 læg	B 7.7537
1891-1892 Elisabeth Andrea, f. Colding, enke efter proprietær Peter Petersen, Højgård, Grejs	1 læg	B 7.7395
1891-1892 Fhv. gårdejer Jens Nielsen Linnet, Vejle	1 læg	B 7.7396
1891-1892 Gårdejer Mads Nielsen Madsen og hustru Mette Marie, f. Jacobsen, Starup	1 læg	B 7.7399

1891-1892 Christiane Charlotte Amalie, f. Bechshøfft, enke efter Jens Jensen Strandby, Kolding	1 læg	B 7.7400
1891-1892 Gårdejer Peter Jacobsen Skjøtt, Hejls	1 læg	B 7.7406
1891-1904 Vognmand Carl Clausen og hustru Mariane, f. Olsen, Vejle	1 læg	B 7.7482
1891-1892 Væver Poul Petersen Grau, Rugsted, Ølsted	1 læg	B 7.7537
1892 Jomfru Nielsine Jacobsen, Nr. Stenderup	1 læg	B 7.7399
1892-1895 Ane Johanne, f. Broch, Fredericia, enke efter bagermester Adam Frederik Møller, Middelfart	1 læg	B 7.7401
1892-1893 Maren, f. Petersen, enke efter gårdejer Hans Jepsen Basse, Tavlov	1 læg	B 7.7408
1892-1895 Henriette, f. Hage, enke efter distriktslæge Carl August Hoffbauer, Vejle	1 læg	B 7.7410
1892-1893 Margrethe Rasmusdatter, enke efter gårdejer Rasmus Enevoldsen, Sæbberup	1 læg	B 7.7445
1892-1893 Selvejer Søren Hansen, Stobberup	1 læg	B 7.7447
1893 Gårdmand Christian Nielsen, Stagsrode	1 læg	B 7.7398
1893-1894 Gårdejer Anders Pallesen, Børkop	1 læg	B 7.7400
1893-1894 Gårdejer Kristen Frandsen, Ulkjær	1 læg	B 7.7401
1893-1894 Proprietær Carl August Søltoft, Haraldskær	1 læg	B 7.7450
1894-1896 Partikulier Peter Petersen Geltzer, Kolding (tidl. Hejls)	1 læg	B 7.7448
1895-1896 Gårdejer Hans Hansen, V. Aast, Linneballe	1 læg	B 7.7399
1895-1898 Kaptajn Møller O. V. Fischer, Fredericia	1 læg	B 7.7399
1895-1899 Forpagter Chr. Schwensen og hustru Rasmine, f. de Jeremie, Palsgaard, Assens	1 læg	B 7.7405
1895-1897 Else Christine, f. Tøndering, enke efter hører Carl Chr. Ludvig Röseler, Kolding	1 læg	B 7.7447
1896-1898 Konditor Christian van Deurs, Fredericia	1 læg	B 7.7395
1896-1898 Ane Johanne, f. Pedersen, enke efter Johannes Jensen, Vejle	1 læg	B 7.7400
1896-1897 Partikulier Jens Hansen, Skærup skov	1 læg	B 7.7407
1896-1897 Arbejdsmand Johan Frederik Glæsner og hustru Marie Kirstine, f. Andersen, Fredericia	1 læg	B 7.7408
1896-1898 Kagebager Jørgen Andersen Sørensen og hustru Gjertrud Katrine, f. Larsen, Vejle	1 læg	B 7.7482

1897-1899 Ane, f. Bertelsen, enke efter skipper Peder Hansen Slot, Snoghøj	1 læg	B 7.7396
1897-1898 Cand. phil. Johan Lorenz Dons og hustru Lucia Charlotte, f. Windeløv, Fredericia	1 læg	B 7.7400
1897-1898 Marie Kirstine, f. Sachs, og tidl. afdøde mand Jens Nielsen, Kolding	1 læg	B 7.7401
1897-1898 Bødker F. P. Devantier og hustru Marie Cathrine, f. Stein, Fredericia	1 læg	B 7.7404
1897-1899 Vicekonsul og købmand Jens Peter Møller, Vejle..	1 læg	B 7.7404
1897-1898 Kammerråd Johannes Ludvig Bülow, Vejle	1 læg	B 7.7406
1898-1902 Sophie Henriette, f. Ehlen, enke efter skibskaptajn Karl Hansen, Kolding	1 læg	B 7.7396
1898-1899 Hotelejer Frederik Buhl og hustru Christine, f. Hansen, Fredericia	1 læg	B 7.7396
1898-1899 Peter Petersen Dahl og hustru Else Marie, f. Jensen, Vejle	1 læg	B 7.7398
1898-1902 Proprietær Valdemar Hansen, S. Aldum	1 læg	B 7.7402
1898-1899 Købmand Peter Oxe, Kolding	1 læg	B 7.7402
1898-1900 Frk. Hedevig Rebækka Høyrup, Fredericia	1 læg	B 7.7403
1898 Ane Marie, f. Johansen, enke efter baneformand Niels Pedersen Studsgaard, Vejle	1 læg	B 7.7406
1898-1905 Frk. Nicoline Gerhardine Jacobine Kock, Vejle ..	1 læg	B 7.7407
1898-1900 Gartner Niels Jensen og hustru Dorthe Marie, f. Jeppesen, Fredericia	1 læg	B 7.7408
1898-1902 Frk. Dagmar Antoinette Dinesen, Ussinggård	1 læg	B 7.7409
1898-1899 Pastor Johannes Boye Broager og hustru Inger Marie, f. Rasmussen, Uldum	1 læg	B 7.7409
1899-1903 Fhv. avlsbruger Erik Christian Nicolajsen Westfall, Vejle	1 læg	B 7.7397
1899-1905 Eleonora, f. Bozi, gift med gartner Bruno Robby, Fredericia	1 læg	B 7.7400
1899 Købmand Anders Martin Julius Thrane, Strårup	1 læg	B 7.7401
1899-1900 Frk. Marie Lercke, Torsted	1 læg	B 7.7401
1899-1900 Arbejdsmand Morten Mortensen og hustru Caroline, f. Vejen, Fredericia	1 læg	B 7.7403
1899 Arbejdsmand Jacques Devantier, Fredericia	1 læg	B 7.7404

1899-1900 Karen Marie, f. Petersen, enke efter gårdejer Peder Nielsen, Hornstrup	1 læg	B 7.7405
1899 Mariane Krøldrup, f. Lassen, Kolding (fraskilt)	1 læg	B 7.7405
1899-1904 Frk. Cathrine Nielsine Kirstine Vinding, Vejle..	1 læg	B 7.7409
1899-1901 Thomas Hansen og hustru Maren, født Jensdatter, Oens, Ølsted	1 læg	B 7.7410
1899-1900 Gårdejer Jørgen Christian Nielsen, Nordby	1 læg	B 7.7416
1900-1902 Marie Kristine, f. Hansen Tolstrup, enke efter gårdejer Jens Peter Thuesen, Fredericia	1 læg	B 7.7400
1900-1901 Slagter Severin Jørgensen og hustru Frederikke, f. Landfred, Vejle	1 læg	B 7.7400
1900 Frk. Hansine Kirstine Hansen Leck, Bredsten	1 læg	B 7.7402
1900-1901 Jens Sørensen Pedersen, Stouby	1 læg	B 7.7403
1900 Anders Nielsen og hustru Marie Cathrine Pedersdatter, Hvolgård mark	1 læg	B 7.7403
1900-1901 Peterline, f. Storm, enke efter skindhandler Peder Bruun, Fredericia	1 læg	B 7.7408
1900-1902 Bagermester Jens Christian Thomsen og hustru Abelone, f. Hvidtfeldt, Vejle	1 læg	B 7.7460
1900-1907 Dorthea Sørine, f. Borring, og tidl. afdøde mand teglværksejer Johan Emil Carl Ludvig Lücke, Vejle..	1 læg	B 7.7491
1901-1904 Partikulier Jens Elsbert Knudsen og hustru Julie, f. Rønberg, Vejle, tidl. Bregnet	1 læg	B 7.7400
1901-1902 Søren Jensen og hustru Karen Marie Pedersdatter, Hvejsel	1 læg	B 7.7403
1901-1904 Avlsbruger Jens Nielsen, Fredericia	1 læg	B 7.7403
1901-1902 Else Marie, f. Petersen, Grejsdalen, enke efter bager Georg Andreas Behrens, Barrit	1 læg	B 7.7407
1901-1902 Husejer Anton Andersen, Stenderup	1 læg	B 7.7407
1902-1903 Mette, f. Sørensen Tved, enke efter husejer Morten Petersen, Fredericia	1 læg	B 7.7395
1902-1903 Caroline Marie, f. Amtrup, enke efter guldsmed Struntze, Fredericia	1 læg	B 7.7398
1902-1903 Nielsine, f. Molbeck, og tidl. afdøde mand ekviperingshandler R. Rasmussen, Fredericia	1 læg	B 7.7399
1902-1903 Louise Petersen, enke efter Jens Petersen, Haraldskjær fabrik	1 læg	B 7.7403

1902-1907 Fhv. gårdejer Niels Christensen, Hesselballe, Uldum	1 læg	B 7.7403
1902-1904 Skipper Jens Peter Rosendal, Rebæk	1 læg	B 7.7404
1902-1904 Hattemager Hans Christensen, Vejle	1 læg	B 7.7405
1902-1903 Dorthea Kirstine, f. Hansen, enke efter gårdmand Jørgen Nielsen, Egtved	1 læg	B 7.7410
1902-1903 Husejer Jakob Jensen Winther, Hedensted	1 læg	B 7.7414
1902-1904 Farver Otto Wegener og hustru Marie, f. Hansen, Vejle	1 læg	B 7.7415
1902-1904 Købmand Christian Laursen og hustru Meta Marie, Gramrode	1 læg	B 7.7439
1903-1904, 1924 Partikulier Jens Petersen og hustru Regine, f. Graff, Kolding	1 læg	B 7.7395
1903 Vilhelm Hammer, Kolding, død i Amerika	1 læg	B 7.7396
1903-1904 Christiane, f. Jørgensen, enke efter vejmand Jeppe Eriksen Jeppesen, Stoustrup, Ullerup	1 læg	B 7.7398
1903-1906 Herredsfoged Jul. Karberg, Kolding	1 læg	B 7.7398
1903-1905 Partikulier, fhv. skovrider Jacob Christian Schrøder, Vejle	1 læg	B 7.7402
1903-1904 Marie Vibeke Ingversen, f. Thomsen, Fredericia (fraskilt)	1 læg	B 7.7405
1904-1905 Avlsbruger Berthel Jensen og hustru Mette Katrine, f. Lassen, Kolding	1 læg	B 7.7399
1904-1905 Nielsine Christine, f. Henriksen, og tidl. afdøde mand bundtmager Lauritz Frederik Holm, Vejle	1 læg	B 7.7408
1904-1905 Købmand Antoni Magnus Andreas Jokumsen, Fredericia	1 læg	B 7.7413
1904, 1913-1916 Hofjægermester, lensgreve August Frederik Rantzau og hustru Henriette, f. Poulsen, Rosenvold	1 læg	B 7.7414
1904-1910 Cecilie, f. Jensen, enke efter bagermester Hans Daniel Hadenfeldt, Mølholm	1 læg	B 7.7416
1904-1907 Juliane Brincker, enke efter Johan Peter Friderich Brincker, Grejsdal Hammerværk	1 læg	B 7.7456
1905-1906 Gårdejer Hans Peter Petersen, Ravning	1 læg	B 7.7395
1905-1906 Christian Nielsen, Ildved	1 læg	B 7.7395
1905-1906 Gårdejer Jens Jørgen Nielsen, Kragelund	1 læg	B 7.7397

1905-1907 Proprietær Christian Thygesen og hustru Marie Sophie, f. Fredsted, Hesselballegård	1 læg	B 7.7397
1905-1906 Emma Mathilde Theresia, f. Petersen, enke efter snedker Rasmus Rasmussen Dammand, Klakring	1 læg	B 7.7398
1905-1906 Boelsmand Peter Ditlevsen, Egeskov, Vejlbj	1 læg	B 7.7406
1905 Frk. Maren Martinsen, Vejle	1 læg	B 7.7407
1905 Værtshusholder Niels Knudsen, Fredericia	1 læg	B 7.7414
1906-1908 Husejer Hans Nielsen og hustru Ane Kirstine, f. Salling, Vejle	1 læg	B 7.7406
1906-1909 Tømrer Hans Christensen og hustru Maren Kirstine, f. Petersen, Vejle	1 læg	B 7.7410
1906-1908 Selvejer Ole Nielsen, Ølsted	1 læg	B 7.7412
1906-1908 Ane Kirstine, f. Olesen, enke efter murer Hans Andersen, Kolding	1 læg	B 7.7412
1906-1907 Tømrermester Niels Nielsen og hustru Jensine, f. Pallesen, Fredericia	1 læg	B 7.7412
1906-1915 Fhv. optiker Christian Victor Becken, Hornsyld .	1 læg	B 7.7413
1906-1907 Gårdejer Jens Vagn Nielsen og hustru Ane, f. Jakobsen, Glud Mark	1 læg	B 7.7413
1906-1907 Bødker Morten Nissen Juhl og hustru Karen Marie, f. Lykke, Agtrup	1 læg	B 7.7413
1906-1908 Gårdejer Niels Hansen Ravn og hustru Karen, f. Thomsen Dahl, Vejle	1 læg	B 7.7413
1906-1907 Værtshusholder Ole Christiansen Lyndby, Fredericia	1 læg	B 7.7414
1906-1907 Peder Jensen (Beenfeldt), Bottrup	1 læg	B 7.7414
1906-1908 Lensgreve Kai Rantzau og hustru Ingeborg Marie, f. Weber, Rosenvold	1 læg	B 7.7415
1906-1907 Fhv. gårdejer Johannes Christoffer Pedersen, Assendrup	1 læg	B 7.7418
1907-1908 Brolægger Jens Nielsen, Fredericia	1 læg	B 7.7397
1907-1909 Hans Peter Schmidt og hustru Ane Kjerstine, f. Vyff, Kransbjerggård, Ødis	1 læg	B 7.7397
1907-1909 Fhv. gårdejer Peter Petersen, Bredballe strand..	1 læg	B 7.7406
1907-1908 Frk. Henriette Emilie Kamla, Kolding	1 læg	B 7.7409
1907-1908 Gartner Christen Eskildsen, Mølholm	1 læg	B 7.7411

1907 Ida Marie, f. Madsen, enke efter skrædder Rasmus Jensen, Fredericia	1 læg	B 7.7412
1907-1909 Skræddermester Hans Olivarius Hansen, Fredericia	1 læg	B 7.7413
1907-1908 Partikulier Hans Madsen Frank og hustru Karen Marie, f. Kjær, Kolding	1 læg	B 7.7413
1907-1910 Ernestine Cecilie Johansen, f. Lytken, enke efter detaillist Jens Thomsen, Kolding	1 læg	B 7.7416
1907-1908 Partikulier Jørgen Frederiksen og hustru Kirsten, f. Pedersdatter, Vejle	1 læg	B 7.7417
1907-1911 Smedemester Jaques Honoré og hustru Elisabeth, f. Pallesen, Fredericia	1 læg	B 7.7418
1907-1908 Gårdejer Frederik Hansen, Oddested	1 læg	B 7.7418
1907-1908 Ingeborg, f. Hansen, enke efter Hans Peder Hansen Basse, Søholmgårds mark	1 læg	B 7.7418
1907-1908 Johanne Louise, f. Wiehe, gift med direktør Harald Emil Winkel, Vejle	1 læg	B 7.7462
1907-1909 Garvermester Hans Abel Julius Hansen, Vejle	1 læg	B 7.7469
1908-1909 Christine, f. Dall, enke efter Heinrich August Tams, Kolding	1 læg	B 7.7403
1908-1909 Bagermester Johan August Bergh og hustru Johanne, f. Strøyer, Vejle	1 læg	B 7.7406
1908-1909 Ane Sophie, f. Nielsen, enke efter gårdejer Jes Pedersen Qvist, Kolding	1 læg	B 7.7411
1908-1909 Skomager Ole Nicolaj Christensen og hustru Mette Marie, f. Guldbrandsen, Vejle	1 læg	B 7.7411
1908-1909 Frk. Cecilie Lorenzen, Kolding	1 læg	B 7.7411
1908-1909 Læge Frederik Morten Lange, Odense, og hustru Anna Marie Sophie, f. Nielsen, Hejlsgård	1 læg	B 7.7411
1908 Mægler Peter August Halby og hustru Laura Maria, f. Grandjean, Kolding	1 læg	B 7.7412
1908-1909 Etatsrådinde Jensine Caroline, f. Hansen, enke efter Johan Christian Frederik Eckardt, Ørumgård	1 læg	B 7.7412
1908-1915 Kammerråd Albrecht Søndergård og hustru Marine Christine, f. Knudsen, Fredericia	1 læg	B 7.7417
1908-1910 Frk. Marie Elisabeth Winther, Gudsø	1 læg	B 7.7417
1908-1910 Gårdejer Søren Berentsen, Hyrup	1 læg	B 7.7418

1908-1910 Ane Kjerstine, f. Nielsen, enke efter Niels Jensen, N. Aldum, Stenderup	1 læg	B 7.7418
1908-1914 Marie, f. Jensen, enke efter gæstgiver P. J. Hammerum, Vejle	1 læg	B 7.7460
1909-1910 Smedemester Johan Jørgen Simonsen, Vejle	1 læg	B 7.7416
1909-1911 Gårdejer Poul Sørensen Lund, Assendrup	1 læg	B 7.7417
1909-1911 Partikulier Søren Jensen Kyed, Hvidsminde mark, Bramdrup	1 læg	B 7.7418
1919-1912 Else, f. Hansen, Vejle, enke efter gårdejer Claus Nielsen, Jerlev	1 læg	B 7.7419
1909-1910 Frk. Frederikke Laurette Hinrichsen, Vejle	1 læg	B 7.7419
1909-1919 Mette Sophie Petersen, Stagsrode mølle	1 læg	B 7.7434
1909-1911 Gårdejer Anders Jensen, Pjedsted	1 læg	B 7.7455
1909-1911 Proprietær Andreas Vilhelm Flensburg, Kolding ..	1 læg	B 7.7456
1909-1912, 1924 Anna Elisabeth, f. Henrichsen, enke efter købmand Jacob Vilhelm Florentin Flach, Vejle	1 læg	B 7.7457
1909-1913 Dorothea Emilie, f. Martini, Vejle, enke efter proprietær Lorenz Theodor Wolfhagen, Seest	1 læg	B 7.7459
1910-1911 Mathilde Elisabeth, f. Whitta, enke efter broformand James Baker, Fredericia	1 læg	B 7.7416
1910-1911 Bagermester Anders Hassing og hustru Marie Caroline, f. Zoffmann, Jelling	1 læg	B 7.7417
1910-1911 Lauritz Otto Bandholz Larsen og hustru Karen, f. Rasmussen, Fredericia mark	1 læg	B 7.7418
1910-1913 Inger Kirstine, f. Kiel, Kolding, enke efter bagermester Johan Frimoth Møller, Nr. Åby	1 læg	B 7.7421
1910-1911 Jordemoder Karen Cathrine, f. Nielsen, enke efter Jeppe Westergaard, Fredericia	1 læg	B 7.7422
1910-1911 Fhv. maltgører Knud Pagh, Vejle	1 læg	B 7.7422
1910-1912 Gårdejer Rasmus Rasmussen, Østrup	1 læg	B 7.7422
1910-1912 Partikulier Anders Madsen og hustru Marie Kirstine, f. Hatt, Drejens	1 læg	B 7.7424
1910-1911 Mette Kirstine Thomsen, f. Christoffersen, Kolding (separeret)	1 læg	B 7.7426
1910-1912 Sadelmager Olaf Petersen og hustru Bertramine, f. Eriksen, Fredericia	1 læg	B 7.7435

1910 Møller J. P. Andersen og hustru Caroline Mathilde, f. Langvad, Vonsild	1 læg	B 7.7458
1910-1914 Købmand Vilhelm Sørensen og hustru Emma Caroline, f. Ferslev, Bramdrup	1 læg	B 7.7464
1910-1918 Bagermester Fridrich Christian Wilhelm Torbohm og hustru Marie Sophie Elisabeth, f. Schmidt, Vejle	1 læg	B 7.7468
1910-1912, 1932 Cornelia Johanne Christine, f. von Krogh, enke efter kammerherre, lensgreve Otto Ditlev Schack Schackenborg, Thirsbæk	1 læg	B 7.7528
1910-1913 Hagen Poulsen, Vejle	1 læg	B 7.7537a
1910-1911 Anna Sophie, f. Bechshøft, enke efter husejer Mads Bentsen Beck, Kolding	1 læg	B 7.7537a
1911 Fabrikant Andreas Andresen og hustru Laura, f. Seidelin, Fredericia	1 læg	B 7.7419
1911-1914 Martine Elisabeth, f. Thomsen, enke efter gæstgiver Markus Nicolai Clemmensen, Løsning	1 læg	B 7.7420
1911-1914 Frk. Bolette Mathilde Nyborg, Fredericia	1 læg	B 7.7423
1911-1912 Andrea Karoline Bodil Marie, f. Hansen, enke efter Hans Christiansen, Vinding	1 læg	B 7.7424
1911-1914 Johanne Kjerstine, f. Christensen, enke efter teglværksejer Anders P. Andersen, Vejle	1 læg	B 7.7425
1911-1912 Mogens Chr. Johannesen, Uhre, Brande	1 læg	B 7.7434
1911-1912 Proprietær Jesper Hansen, Braa	1 læg	B 7.7456
1911-1912 Partikulier Hans Christensen, Juelsminde	1 læg	B 7.7457
1911-1913 Proprietær Gustav Glud, Tørsballegård	1 læg	B 7.7458
1911-1913 Karen Marie, f. Andersen, enke efter skrædder Martin Hansen, Vejle	1 læg	B 7.7459
1911-1913 Bagermester Henrik Melsing og hustru Henriette, f. Erbs, Fredericia	1 læg	B 7.7460
1911-1912 Partikulier Jørgen Poulsen, Kolding Nørremark ..	1 læg	B 7.7461
1911-1912 Købmand Henrik Ferdinand Gerstrøm, Vejle ,.....	1 læg	B 7.7462
1911-1912 Mary Ann Eleonora Cathrine Oxholm (stiftsdame i Vallø kloster), død i Daugård sogn	1 læg	B 7.7494
1912-1913 Fanny Abela, f. Christensen, enke efter sag- fører Jens Thøger Bartholin Obel, Fredericia	1 læg	B 7.7420
1912-1913 Henrik Abraham Marius Brandt Koch, Grejsdalen ..	1 læg	B 7.7421

1912-1914 Partikulier Carl Madsen og hustru Karen, f. Christensen, Uhre, Houer	1 læg	B 7.7423
1912-1914 Kancelliråd Johan Frederik Steen Hasselbalch og hustru Mathilde Jensine, f. Graff, Vejle	1 læg	B 7.7423
1912-1913 Stiftsfysikus, dr. med. Carl Christian Langgård og hustru Sophie, f. Schorn, Fredericia	1 læg	B 7.7423
1912-1914 Elisabeth, f. Jensen, enke efter gårdejer Niels Therkelsen, Engum	1 læg	B 7.7424
1912-1915 Abelone, f. Jensen, enke efter gårdejer Niels Møller Jørgensen Winther, Gammelby	1 læg	B 7.7426
1912 Cand. phil. Niels Casper Leonard Fritsche Pors, Kolding	1 læg	B 7.7426
1912-1914 Frk. Anna Dorthea Baunsgaard, Kolding	1 læg	B 7.7429
1912-1913 Andrea Marie Elisabeth, f. Holst, enke efter kancelliråd Peter Christian Ambrosius Jørgensen, Fredericia	1 læg	B 7.7461
1912-1913 Inger Magdalene, f. Maximilianus, Vejle, enke efter gårdejer Rasmus Jensen, Gislinge	1 læg	B 7.7463
1912 Frk. Marie Charlotte Heimann, Kolding	1 læg	B 7.7463
1912-1921 Handelsrejsende Aage Vilhelm Henrik Jensen, Kolding	1 læg	B 7.7475
1913 Tømrer Anders Thomsen Hvid og hustru Dorthea Marie, f. Lauersen, Stobberup	1 læg	B 7.7419
1913-1914 Partikulier Peder Thomsen, Lindved	1 læg	B 7.7420
1913-1914 Kirstine, f. Madsen, Vejle, enke efter lærer Jesper Peder Thomsen, Bredal	1 læg	B 7.7421
1913-1914 Fhv. gårdejer Rasmus Juhl (Juhlsen), Vejle	1 læg	B 7.7421
1913 Gårdejer Jørgen Sørensen Kjær og hustru Barbara Marie, f. Henriksen, Eriknauer	1 læg	B 7.7421
1913-1914 Cathrine, f. Devantier, enke efter lærer Peder Devantier, Fredericia	1 læg	B 7.7422
1913-1914 Jacobine, f. Schrøder, enke efter telegraf- bestyrer J. C. Thygesen, Vejle	1 læg	B 7.7422
1913-1914 Kirstine, f. Thygesen, enke efter avlsbruger Iver Nielsen, Fredericia	1 læg	B 7.7423
1913-1914 Pastor Christian Bagge Jensen og hustru Ane Cathrine, f. Hein, Fredericia	1 læg	B 7.7424
1913-1914 Justitsråd, bankdirektør M. C. Boesen og hustru Ulrikke Johanne, f. Boesen, Vejle	1 læg	B 7.7424

1913-1914 Forligsmægler Peter Barsøe Dithlefsen og hustru Maren Else, f. Lauritzen, Fredericia	1 læg	B 7.7425
1913-1915 Gårdejer Frederik Ankjær Nielsen, Hatting	1 læg	B 7.7425
1913-1915 Snedker Peter Petersen Due, Kolding	1 læg	B 7.7425
1913-1914 Bendt Nielsen, Barrithule	1 læg	B 7.7431
1913-1914 Husejer Jens Jensen og hustru Sophie Bolette, f. Ahrensborg, Fredericia	1 læg	B 7.7458
1913-1915 Proprietær Hans Christian Rudolph Frederik Conradsen, Kolding	1 læg	B 7.7459
Anm.: Heri voldgiftssag 1913-14 mellem Conradsen og Anders Jepsen ang. interessentskabet Binderupgård.		
1913-1914 Cathrine Wilhelmine, f. Hansen, og tidl. afdøde mand malermester Johan Wilhelm Trabolt, Fredericia	1 læg	B 7.7461
1913-1917 Partikulier Mathias Gottlieb Theodor Harmsen, Fredericia	1 læg	B 7.7470
1914 Lauritz Pedersen Bundgård, Bredballe	1 læg	B 7.7424
1914-1915 Laust (Lars) Ludvigsen, Bredballe	1 læg	B 7.7425
1914-1915 Maren Johanne, f. Henriksen, enke efter bødker W. Møller, Fredericia	1 læg	B 7.7425
1914-1915 Hansine Nicoline, f. Wissing, enke efter købmand N. Fr. Petersen, Vejle	1 læg	B 7.7426
1914-1918 Konsul, grosserer Alexander Cosman Levysohn og hustru Elfriede, f. Levysohn, Vejle	1 læg	B 7.7427
1914-1923, 1931 Frk. Hedvig Dorthea Michelsen, Kolding ...	1 læg	B 7.7427
1914-1916, 1930-1931 Frk. Agnes Frederikke Karstensen, Ølsted	1 læg	B 7.7429
1914-1915 Frk. Cathrine Schultz, Dalby	1 læg	B 7.7430
1914-1915 Fabrikant Thorald Eldrup, Vejle	1 læg	B 7.7430
1914-1915 Tobaksfabrikant Georg Hasselbalch, Vejle	1 læg	B 7.7430
1914-1918 Murermester Morten Nielsen og hustru Karoline, f. Jepsen, Kolding	1 læg	B 7.7433
1914 Augusta, f. Petersen, enke efter sognepræst Jonas Christian Olsen, Sønder Stenderup	1 læg	B 7.7456
1914-1915 Inger, f. Pedersen, enke efter husmand Mads Hansen, Vejle	1 læg	B 7.7456
1914 Karentine Kirstine, f. Jørgensen, og tidl. afdøde mand Rasmus Hansen, Merringgård	1 læg	B 7.7456

1914 Kathrine, f. Hansen, enke efter partikulier Christian Sørensen, Vejle	1 læg	B 7.7457
1914-1915 Birthe Kirstine, f. Jensen, enke efter gårdejer Hans Hansen, Eriknauer	1 læg	B 7.7458
1914-1915 Handelsmand Christian Nielsen, Vejle	1 læg	B 7.7458
1914 Jensine, f. Pedersen, enke efter boelsmand Jens Lomholdt Hviid, Ankjær	1 læg	B 7.7458
1914-1915 Frk. Ane Magdalene Sørensen, Urlev	1 læg	B 7.7460
1914-1915 Karen Marie, f. Rasmussen, enke efter Jørgen Madsen, Gedved	1 læg	B 7.7462
1914-1916 Birthe Marie, f. Sørensen Møller, enke efter gårdejer Rasmus Kirkmand Thomsen, Hyrup	1 læg	B 7.7462
1914-1915 Frk. Magdalene Hansen, Kolding Nørremark	1 læg	B 7.7463
1914-1916 Frk. Christine Caroline Louise Andersen, Fredericia	1 læg	B 7.7472
1914-1916 Boelsmand David Jørgensen og hustru Maren, f. Poulsen, Pjedsted	1 læg	B 7.7472
1914-1915 Frk. Nathalie Gerstrøm, Vejle	1 læg	B 7.7473
1915 Sagfører Niels Christian Julius Bonnesen og hustru Maren Johanne, f. Schultz, Fredericia	1 læg	B 7.7428
1915 Karen Dorthea, f. Larsen, enke efter avlsbruger Jacob Honoré, Fredericia	1 læg	B 7.7456
1915 Frk. Sophie Michelsen, Fredericia	1 læg	B 7.7457
1915 Frk. Catharina Maria Pallesen, Vejle	1 læg	B 7.7457
1915-1917 Marie Kathrine, f. Holm, Kolding, enke efter Hans Peter Johannes Schmidt, Ødis	1 læg	B 7.7461
1915 Birgitte Kjerstine, f. Henriksen, enke efter kammerråd, købmand Hans Ancher Bech, Fredericia	1 læg	B 7.7463
1915-1916 Købmand Emil Nygaard og hustru Vilhelmine, f. Borch, Kolding	1 læg	B 7.7470
1915-1917 Thomasine Clausine Knudine, f. Bruun, enke efter oberst Anton Carsten Julius Andreas Vilhelm Moltke, Fredericia	1 læg	B 7.7471
1915-1916 Bodil, f. Madsen, enke efter gårdejer Niels Nielsen, Bredstrup	1 læg	B 7.7472
1915-1916 Snedkermester H. Ernst, Vejle	1 læg	B 7.7472
1915-1916 Rentier Jeppe Pedersen, Kolding	1 læg	B 7.7472

1915-1916 Ane Cathrine, f. Samuelson, og tidl. afdøde mand proprietær Michael Lerche, Thorsted	1 læg	B 7.7472
1915-1916 Dorteia Margrethe, f. Gaasmann, enke efter skipper Hans Peder Løysemoes, Fredericia	1 læg	B 7.7482
1915-1919 Fabrikant Hans Christian Severinsen Wange, Vejle	1 læg	B 7.7482
1915-1917 Frederik Rechnagel Mortensen, Vejle Søndermark..	1 læg	B 7.7492
1916-1917 Detaillist Peter Hansen Kristensen, Kragelund ..	1 læg	B 7.7427
1916-1918 Partikulier Jeppe Vilhelm Jørgensen, Vonsild ...	1 læg	B 7.7428
1916-1917 Karen, f. Laursen, enke efter snedker Steffen Pedersen, Skovdallunds mølle, Jelling	1 læg	B 7.7428
1916-1918 Partikulier Rasmus Nielsen, Skjold	1 læg	B 7.7431
1916-1917 Magdalene Kristine, f. Schultz, enke efter Wadum, Vejle	1 læg	B 7.7432
1916-1918 Christine, f. Lafrentz, og tidl. afdøde mand købmand Bertel Pedersen, Fredericia	1 læg	B 7.7433
1916-1918 Redaktør Bertel Pagh Møller, Kolding	1 læg	B 7.7435
1916 Karen, f. Christiansen, enke efter gårdejer Peder Christian Andersen, Give	1 læg	B 7.7457
1916-1921 Frk. Johanne Kirstine Nielsen, Uldum	1 læg	B 7.7466
1916-1917 Frk. Mariane Beata Christens, Vejle	1 læg	B 7.7467
1916-1918 Johanne, f. Hansen, enke efter partikulier fhv. farvehandler Anders Nielsen Christensen, Vejle	1 læg	B 7.7467
1916-1917 Christiane Benedicte, f. Olsen, enke efter vognmand og postkontrahent Søren Bissenbacher, Vejle ...	1 læg	B 7.7470
1916-1917 Caroline Margrethe Christiansen, f. Jansen, (fraskilt), Fredericia	1 læg	B 7.7471
1916-1917 Boelsmand Uhde Laugesen, Tiufkjær	1 læg	B 7.7471
1916-1917 Sagfører Ebbevard Theodor Thiellesen, Fredericia	1 læg	B 7.7471
1916 Snedkermester Jens Nielsen, Vejle	1 læg	B 7.7473
1916 Partikulier Søren Bertelsen, Starup	1 læg	B 7.7482
1916-1917 Pens. premierløjtnant Torben Kirchhoff, Vejle ..	1 læg	B 7.7483
1916-1918 Partikulier Hans Hansen, Mølholm, Vinding	1 læg	B 7.7486
1917-1924 Partikulier Anna Sofia, f. Petersen, enke efter grosserer Albrecht Christian Heinrich Quaade Faber, Jelling	1 læg	B 7.7428

1917 Partikulier Henrik Hartvigsen og hustru Else Kirstine, f. Elkjær, Pjedsted	1 læg	B 7.7428
1917-1918 Knud Peder Ottosen, Uhre, Brande	1 læg	B 7.7431
1917-1918 Gårdejer Kristen Hansen og hustru Jensine Kristine, f. Hansen, Bøvl	1 læg	B 7.7431
1917-1918 Klasselotterikollektrice Vilhelmine Cathrine, f. Vogelius, og tidl. afdøde mand frisør Søren Christian Petersen, Kolding	1 læg	B 7.7431
1917 Fabrikant Andreas Lorenz Johansen, Kolding	1 læg	B 7.7432
1917-1918 Direktør Henrik Sofus Vilhelm Behrens, Kolding..	1 læg	B 7.7432
1917-1918 Ellen Kirstine, f. Kryhlmann, Give, enke efter Joh. S. Ammentorp Sørensen, København	1 læg	B 7.7432
1917-1918 Charlotte Sofie, f. Brahm, enke efter sogne- præst Niels Peder Christensen, Vejle	1 læg	B 7.7433
1917-1918 Døvstummelærerinde frk. Helga Nielsen, Fredericia	1 læg	B 7.7433
1917-1919 Mælkehandler og børstenbinder Niels Hansen og hustru Ane, f. Christiansen, Fredericia	1 læg	B 7.7433
1917-1918 Kirsten, f. Vrang, enke efter Jørgen Sørensen, Vargårde, Hejls	1 læg	B 7.7434
1917-1918 Avlsbruger Peter Jacob Hansen og hustru Johanne Marie, f. Petersen, Vejle	1 læg	B 7.7435
1917-1918 Marie Cathrine, f. Pedersen, enke efter skrædder Niels Nielsen (Møller), Hatting	1 læg	B 7.7466
1917-1918 Frk. Agnes Hvid, Vejle	1 læg	B 7.7468
1917-1921 Forpagter Niels Thomas Nielsen, Uth	1 læg	B 7.7470
1917 Fhv. mineralvandsfabrikant Marcus Jørgensen og hustru Emma, f. Jørgensen, Fredericia	1 læg	B 7.7473
1917 Sophie Marie, f. Gestrøm, enke efter fhv. vicekonsul Christian Christensen Thisted, Vejle	1 læg	B 7.7473
1917 Hans Severin Laursen, Bredsten	1 læg	B 7.7473
1917-1919 Frk. Johanne Frederikke Clausen, Kolding	1 læg	B 7.7474
1917-1919 Frk. Cathrine Daugaard, Kolding	1 læg	B 7.7474
1917-1920 Oline Marie, f. Madsen, gift med murer Jens Peter Jensen, Fredericia (Se også 1923:B 7.7489)	1 læg	B 7.7474
1917-1919 Hans Henrik Prip, Fredericia	1 læg	B 7.7475

1917-1922 Johanne, f. Anthonisen, enke efter boelsmand Chr. Hansen, Nr. Vilstrup	1 læg	B 7.7477
1917-1923 Frk. Maria Kirstine Larsen, Vejle	1 læg	B 7.7483
1917-1923 Frk. Ane Johanne Marie Kirstine Petersen, Fredericia	1 læg	B 7.7488
1918-1919 Overassistent Henrik Marius Mortensen, Taulov ..	1 læg	B 7.7434
1918-1919 Dorthea Marie Kirstine, f. Sørensen, gift med Peter Olesen, Bjerlev	1 læg	B 7.7455
1918-1919 Marie Kirstine, f. Thomsen, og tidl. afdøde mand partikulier Andreas Nielsen, Balle	1 læg	B 7.7455
1918-1919 Snedkermester Peder Sørensen og hustru Sophie Marie, f. Lebech, Vejle	1 læg	B 7.7467
1918-1919 Nelle Cathrine, f. Hansen, enke efter gårdejer Søren Peter Sørensen, Bredal	1 læg	B 7.7467
1918-1919 Jens Christian Christensen, V. Ørum, Sindbjerg..	1 læg	B 7.7467
1918-1919 Christina, f. Rønnau, enke efter partikulier Jacob Christian Heide, Vejle	1 læg	B 7.7468
1918-1919 Else Cathrine, f. Knudsen, enke efter Jens Hansen Svendsen, Ødis-Bramdrup	1 læg	B 7.7468
1918-1919 Frk. Ida Evaline Mathilde Rose, Fredericia	1 læg	B 7.7474
1918-1921 Frk. Marie Louise Henriette Wolff, Kolding	1 læg	B 7.7474
1918-1919 Petrea, f. Nyborg, enke efter proprietær Jes Thygesen, Sdr. Stenderup	1 læg	B 7.7475
1918-1919 Magdalene Dorthea, f. Stoustrup, enke efter dyrlæge Hans Kjærsgaard Christensen, Fredericia	1 læg	B 7.7476
1918-1919 Carlline, f. Carlsen, enke efter skræddermester Lars Peter Larsen Leerbæk, Fredericia	1 læg	B 7.7476
1918-1919 Frk. Emma Amalie Munck, Kolding	1 læg	B 7.7478
1918-1919 Maren, f. Jensen, enke efter avlsbruger Christian Jensen Cohr, Fredericia	1 læg	B 7.7483
1918-1919 Partikulier August Herman Samuel Holst, Vejle ..	1 læg	B 7.7484
1918-1921 Kirstine, f. Hansen, enke efter Niels Christen- sen Buch, Vejle, tidl. Højen Skov	1 læg	B 7.7484
1918-1919 Fhv. skibskaptajn Jens Peter Hansen, Kolding ...	1 læg	B 7.7485
1918-1924 Karen Amalie Marie Petersen, Fredericia	1 læg	B 7.7495
1919-1920 Emma Kirstine, f. Johansen, enke efter tandtek- niker Anton Iversen, Vejle	1 læg	B 7.7465

1919 Fhv. avlsbruger Niels Peter Dinesen og hustru Ane Jørgine, f. Hansen, Fredericia	1 læg	B 7.7465
1919-1921 Gårdejer Peter Jørgen Rasmussen, Brakker	1 læg	B 7.7466
1919-1921 Gårdejer og sognefoged Niels Anton Jørgensen, Uth	1 læg	B 7.7466
1919-1920 Partikulier Lauritz Knudsen, Ågård	1 læg	B 7.7466
1919-1920 Fhv. andenlærer P. N. Lassen, Bredsten	1 læg	B 7.7469
1919-1924 Proprietær Iver Andersen Ravn, Grønninghoved ...	1 læg	B 7.7469
1919 Veteran Hans Peter Jepsen, Kolding	1 læg	B 7.7469
1919-1920 Sekretær Frederik Julius Lorentzen og hustru Agnes Emma, f. Gjedsted, Uldum	1 læg	B 7.7473
1919-1921 Anne Sørine, f. Hansen, enke efter hotelejer Søren Nielsen, Vejle	1 læg	B 7.7474
1919-1921 Susanne, f. Clemmensen, Ø. Ørum, og tidl. afdøde mand Christen Thomsen, Jelling	1 læg	B 7.7476
1919-1921 Frk. Mikkeline Mathiasen, Alminde	1 læg	B 7.7477
1919 Mette Marie, f. Frederiksen, enke efter fisker Laurits Christensen, Gaurslund skov	1 læg	B 7.7478
1919 Johanne, f. Rasmussen, enke efter gårdejer Ole Sørensen, Hatting	1 læg	B 7.7478
1919-1921 Cand. pharm. frk. Nielsine Petersen Schousen, Give	1 læg	B 7.7484
1919-1923 Dorthea Marie, f. Hansen, enke efter konditor Poul Hansen Bolt, Vejle	1 læg	B 7.7484
1919-1920 Fabrikant Peter Henrik Lassen Bloch og hustru Anna Christine, f. Hundevadt, Fredericia	1 læg	B 7.7486
1919-1920 Magdalene Emilie, f. Rose, enke efter snedker- mester Frederik Christian Pagh, Fredericia	1 læg	B 7.7487
1919-1923 Manufakturhandler Carl Otto Stephan Klinch, Fredericia	1 læg	B 7.7488
1919-1922 Fhv. kæmner Lars Peter Poulsen og hustru Karen Kathrine, f. Iversen, Fredericia	1 læg	B 7.7489
1919-1926 Bandagist Andreas Martin og hustru Karen Kristine, f. Poulsen, Vejle	1 læg	B 7.7501
1920 Peder Andersen, Bredstenlund	1 læg	B 7.7441
1920 Købmand Olaf Christian Christiansen og hustru Adele Elisabeth Marie, f. Wille, Vejle	1 læg	B 7.7449

1920 Guldsmed P. C. Hansen, Kolding	1 læg	B 7.7464
1920-1912 Frk. Christine Hansen, Kolding	1 læg	B 7.7465
1920 Fhv. forpagter Jørgen Clausen og hustru Ane Marie, f. Laursen, Rimmerslund	1 læg	B 7.7465
1920 Hans Christian Mikkelsen, Høll	1 læg	B 7.7465
1920 Ane Marie, f. Lundbeck, enke efter partikulier Jens Madsen, Kolding	1 læg	B 7.7465
1920-1921 Gårdejer Søren Madsen Steffensen og hustru Nielsine, f. Jørgensen, Gårslev	1 læg	B 7.7470
1920 Ellen Maria Dorteia, f. Krogh, Kolding, enke efter gårdejer Hans Peter Rasmussen Holm, Vonsild	1 læg	B 7.7475
1920 Nielsine, f. Kristensen, enke efter Anders Nielsen, Assendrup	1 læg	B 7.7475
1920-1922 Vævemester Christian Ditlev Rathlev og hustru Mette, f. Hansen, Fredericia	1 læg	B 7.7475
1920-1922 Kathrine, f. Laursen, enke efter gårdejer Christen Andersen, Thyregod	1 læg	B 7.7475
1920-1921 Frk. Margrethe Petrea Kristensen, Fredericia ...	1 læg	B 7.7475
1920-1921 Kirsten, f. Sørensen, enke efter gårdejer Frands Hansen, Bredsten	1 læg	B 7.7477
1920-1922 Partikulier P. Jensen Enemark og hustru Mette Kirstine, f. Holm, Vejle	1 læg	B 7.7478
1920-1921 Købmand Søren Christensen og hustru Ingeborg, f. Sørensen, Vejle	1 læg	B 7.7478
1920-1922 Kammerherre, hofjægermester Carl Adolph Rothe Bech og hustru Josepha, f. Bech, Engelsholm, Nølev	1 pk.	B 7.7480
1920-1921 Købmand Nis Jessen Møller, Brande	1 læg	B 7.7481
1920 Partikulier Peter Bertelsen Juhl, Grønninghoved	1 læg	B 7.7483
1920-1921 Købmand Alfred Hohmann, Fredericia	1 læg	B 7.7484
1920-1922 Jensine, f. Poulsen, enke efter gårdejer Christen Hansen Kruse, Kolding	1 læg	B 7.7484
1920-1921 Partikulier Jacob Mikkelsen og hustru Ane Kirstine, f. Jørgensen, Stenderup	1 læg	B 7.7485
1920-1922 Fhv. bagermester Anders Christian Laursen Vestergaard, Kolding	1 læg	B 7.7485
1920-1923 Proprietær Erhardt Christiansen, S. Stenderup ..	1 læg	B 7.7485

1920-1923 Partikulier Anders Jørgen Petersen, Taps	1 læg	B 7.7487
1920-1921 Arbejdsformand Jens Peter Hansen og hustru Kristine Marie Helene, f.Thomsen, Fredericia	1 læg	B 7.7488
1920-1923 Anna Andrea, f. Møller, gift med pakhusarbejder Jens Peter Christian Jensen, Fredericia	1 læg	B 7.7488
1920-1923 Gårdejer Martin (Mads) Peter Jensen, Bjerre	1 læg	B 7.7491
1920-1928 Købmand Carl Julius Christensen og hustru Marie Adelheid, f. Brehm, Fredericia	1 læg	B 7.7532
1921 Christian Sørensen (Balle) og hustru Gunde Marie, f. Christensen, Limskov	1 læg	B 7.7476
1921-1922 Cathrine, f. Mertens, enke efter fabrikant Th. Robby, Fredericia	1 læg	B 7.7477
1921-1922 Johanne Henrikke Madsen, enke efter partikulier Jens Christian Madsen, Vejle	1 læg	B 7.7477
1921 Frk. Kristine Andersen, Vejlby	1 læg	B 7.7478
1921 Gårdejer Anders Ladegaard Andersen og hustru Marie, f. Nielsen, Grejs	1 læg	B 7.7478
1921-1922 Telegrafbestyrer Carl Vilhelm Hansen og hustru Caroline Jensine, f. Jensen, Fredericia	1 læg	B 7.7479
1921-1922 Gårdejer Therkel Jensen Bundgaard, Stubdrup	1 læg	B 7.7479
1921-1922 Partikulier Jens Christian Bølling, Bramdrup mark	1 læg	B 7.7479
1921-1922 Direktør Jørgen Rasmus Thisted og hustru Christiane, f. Kyhl, Vejle	1 læg	B 7.7481
1921-1922 Ane Kjestine, f. Ross, Sjølund, enke efter gårdejer Lauritz Nissen Juhl, Kolding	1 læg	B 7.7485
1921-1923 Frk. Johanne Kirstine Schmidt, Vejle	1 læg	B 7.7486
1921 Fhv. husejer Niels Thomsen, Vejle	1 læg	B 7.7486
1921-1923 Susanne, f. Honore, enke efter avlsbruger Abraham Devantier, Fredericia	1 læg	B 7.7487
1921-1924 Godsekspeditør Carl Axel Vith og hustru Agnes Oline Anne Birgitte, f. Christensen, Fredericia	1 læg	B 7.7488
1921-1923 Godsejer Otto Friis Bech, Østedgård, Bredstrup..	1 læg	B 7.7495
1921-1923 Poul Johansen, Vestervig, Skærup	1 læg	B 7.7502
1922 Niels Christian Busk og hustru Marie Kristine, f. Schade, Mørkholt	1 læg	B 7.7479

1922-1923 Birthe Marie, f. Jensen, Hedensted, enke efter skrædder Jacob Møller Nielsen Magelund, Hjortsvang	1 læg	B 7.7481
1922-1923 Partikulier Søren Sørensen, Vejle	1 læg	B 7.7486
1922-1923 Partikulier Jørgen Peter Jørgensen Balling, Vejle	1 læg	B 7.7487
1922 Gårdejer Rasmus Peter Rasmussen, Overby	1 læg	B 7.7487
1922-1923 Partikulier Jens Peter Nielsen, Hornsyld	1 læg	B 7.7487
1922 Tømrer Niels Erik Windeballe og hustru Maren, f. Christoffersen, Fredericia	1 læg	B 7.7488
1922-1923 Kammerråd, proprietær Rasmus Jacobsen og hustru Anna Dorthea, f. Hansen, Vejle	1 læg	B 7.7491
1922-1924 Slagtermester Anders Peter Poulsen, Vejle	1 læg	B 7.7492
1922-1924 Maren Nielsdatter, enke efter lærer Hans Peder- sen Bang, Fredericia	1 læg	B 7.7492
1922-1924, 1929-1932 Sidsel Kirstine, enke efter gårdejer Rasmus Peter Rasmussen, Overby	1 læg	B 7.7534
1923-1924 Anna Jensine, f. Rasmussen, enke efter gæst- giver Edvard Rasmussen, Fredericia	1 læg	B 7.7447
1923-1924 Ingeborg Marie Nielsen og tidl. afdøde mand pensioneret lærer Chr. Nielsen, Vejle	1 læg	B 7.7489
1923-1924 Murer Jens Peter Jensen og hustru Oline Marie, f. Madsen, Fredericia (Se også 1917: B 7.7474)	1 læg	B 7.7489
1923-1924 Sikka, f. Pedersen og tidl. afdøde mand gårdejer Christen Sørensen Hansen, Vejle	1 læg	B 7.7489
1923-1924 Rentier Christen Petersen Schultz, Vonsild	1 læg	B 7.7489
1923-1924 Godsforvalter Jens August Jensen, Bjørnhave- gaard, Stouby	1 læg	B 7.7490
1923 Husmand Ole Nielsen og hustru Marie Dorthea, f. Madsen, Thyregod	1 læg	B 7.7490
1923-1924 Madsine, f. Eskesen, enke efter gårdejer Søren Jensen Frederiksen, Hornum	1 læg	B 7.7490
1923-1924 Frk. Mathilde Mortensen, Vejle	1 læg	B 7.7491
1923-1924 Frk. Julie Augusta Caroline Fog, Skjold	1 læg	B 7.7492
1923-1924 Petrea Nicoline Kirstine, f. Rasmussen og tidl. afdøde mand grosserer Henrik Gerhard Wilkens, Mølholm ..	1 læg	B 7.7492
1923-1925 Forsøgsleder Leopold Hans Andreas Helweg og hustru Astrid Benedicte Hastrup, f. Spur-Skibsted, Snoghøj	1 læg	B 7.7494

1923-1925 Frk. Mathilde (Mathilde Sofie) Mamme, Kolding ..	1 læg	B 7.7494
1923-1929 Martina, f. Andersen, enke efter landstings- mand F. Schultz, Fredericia	1 læg	B 7.7495
1923-1925 Rasmine, f. Jørgensen, enke efter sagfører Adolph Ohrt, Vejle	1 læg	B 7.7495
1923-1926 Gårdejer Jørgen Sørensen, Vinding	1 læg	B 7.7496
1923-1928 Købmand Jens Peter Hansen, Vonsild	1 læg	B 7.7498
1923-1925 Partikulier Peter Ernst Hourum Strågård, Agtrup.	1 læg	B 7.7500
1923-1930, 1954 Fabrikant Jeppe Lauridsen, Hejlsminde	1 læg	B 7.7522
1924 Maren, f. Kristensen, og efterlevende ægtefælle, folketingsmand N. Chr. Jensen, Brande	1 læg	B 7.7489
1924 Partikulier Andreas Andersen, Hobballe mølle	1 læg	B 7.7489
1924 Søren Hansen Bjerre, Brøndsted	1 læg	B 7.7490
1924 Proprietær Henrik Ravn Thorning og hustru Kirstine Marie, f. Buhl, Petersbjerggaard, Bramdrup	1 læg	B 7.7493
1924 Fhv. boelsmand Jens Sørensen, Højen	1 læg	B 7.7493
1924-1925 Kirsten Marie, f. Jensen, enke efter Hans Her- mansen, Jerlev	1 læg	B 7.7493
1924-1925 Karen Mikkelsen, f. Andersen, Vejle	1 læg	B 7.7493
1924 Elise Kathrine, f. Knudsen, enke efter mølle ejer Jørgen Jensen Kjær, Jelling	1 læg	B 7.7493
1924-1925 Anna Marie, f. Christensen, enke efter mølle- ejer Hans Dupont, Skærbæk	1 læg	B 7.7494
1924-1925 Partikulier Hans Jørgensen og hustru Karen, f. Nielsen, Ballesgård	1 læg	B 7.7494
1924 Partikulier Johan Peter Otto og hustru Frederikke, f. Grodrian, Harte, tidl. Jelling	1 læg	B 7.7496
1924-1925 Fhv. buntmager Andreas Hansen og hustru Mette Kirstine, f. Laursen, Vejle	1 læg	B 7.7496
1924-1925 Anna Høyer, f. Hegaard, enke efter greve Christian Bille Scheel, Stouby	1 læg	B 7.7496
1924-1925 Fhv. smedemester Peter Jacobsen, Vejle	1 læg	B 7.7497
1924-1925 Kammerråd Jørgen Johansen Schultz og hustru Jørgine, f. Petersen, Dalby	1 læg	B 7.7497
1924 Rentier Jesper Stephansen Møller, Åstorp	1 læg	B 7.7498
1924-1925 Ane Johanne, f. Jensen, enke efter Peder Andersen Tobiasen, Skærup	1 læg	B 7.7499

1924-1926 Partikulier Hans Grand, Hatting	1 læg	B 7.7499
1924-1926 Niels Peter Nielsen Foged, Børup	1 læg	B 7.7499
1924 Partikulier Michael Tittemann Nielsen og hustru Mette Cathrine, f. Rorse, Kolding	1 læg	B 7.7500
1924-1926 Fhv. fabrikant Niels Pedersen, Kolding	1 læg	B 7.7501
1924-1926 Partikulier Niels Peter Sørensen Quist, Fredericia	1 læg	B 7.7502
1924-1926 Landinspektør Hans Hartvig Møller, Kolding	1 læg	B 7.7503
1924-1926 Mette Kirstine, f. Olesen, og tidl. afdøde mand partikulier Anders Møller Andersen, Egtved	1 læg	B 7.7503
1924-1927 Murer Jørgen Christian Andersen (kaldet Skou- sen), Fredericia	1 læg	B 7.7506
1924-1927 Malermester Edvard Marius Pedersen og hustru Christine Marie, f. Lorentzen, Vejle	1 læg	B 7.7507
1924-1929 Anna Augusta, f. Nielsen, gift med maskin- arbejder Jens Gert Jensen, Vejlbjby	1 læg	B 7.7513
1925 Drejermester Jørgen Iversen (kaldet Jørgen Iver Jensen), Vejle	1 læg	B 7.7494
1925 Frk. Mette Katrine Eriksen, Vejle	1 læg	B 7.7495
1925-1926 Fhv. gårdejer Christen Hansen, Gadbjerg	1 læg	B 7.7497
1925-1926 Maren, f. Thomsen, og tidl. afdøde mand Rasmus Pedersen, Vejle	1 læg	B 7.7497
1925-1926 Fhv. møller Jens Johan Laursen, Trelde	1 læg	B 7.7497
1925-1926 Ane Dorthea, f. Jørgensen, enke efter Johansen, Jelling	1 læg	B 7.7498
1925-1926 Fhv. gårdejer Ole Svane, Ølsted	1 læg	B 7.7498
1925-1926 Redaktør Ditlev Carl Johan Schweitzer, Vejle ...	1 læg	B 7.7499
1925-1926 Forpagter Johan Frederik Nymann og hustru Elisabeth Sofie Kirstine, f. Bjelke Møller, Bygholm	1 læg	B 7.7499
1925-1926 Fhv. gårdejer Jørgen Hansen, Aastrup	1 læg	B 7.7501
1925-1926 Martine Emilie, f. Hansen, enke efter købmand Frederik August Julius Duus, Fredericia	1 læg	B 7.7501
1925-1927 Anna Melitta Sophie, f. Jensen, og tidl. afdøde mand tandlæge Carl Frederik Christian Kreiberg, Vejle ..	1 læg	B 7.7503
1925-1926 Anna Margrethe Sentine, f. Eriksen, og tidl. afdøde mand Hans Petersen Straarup, Kolding	1 læg	B 7.7504

1925-1927 Læge Edvard August Nielsen, Kolding	1 læg	B 7.7504
1925-1926 Partikulier Henrik Hansen Gade, Fredericia	1 læg	B 7.7507
1925-1928 Partikulier Carl Christian Løhde og hustru Jensine Christiane Vilhelmine Marie, f. Meyer, Fredericia	1 læg	B 7.7507
1925-1927 Partikulier Jens Hansen Uth, Fredericia	1 læg	B 7.7510
1925-1929 Vognmand Chr. Nissen Holdt, Kolding, og hustru Anna Margrethe, f. Jepsen	1 læg	B 7.7514
1925-1926 Frk. Magdalene Krarup Eiler, Kolding	1 læg	B 7.7514
1925-1927 Bertha Johanne, f. Bertelsen, og tidl. afdøde mand sygehusinspektør Johannes Abraham Honoré, Fredericia	1 læg	B 7.7517
1925-1937 Godsejer Ejnar Viggo Schou og hustru Elisabeth, f. Döcker, Palsgård	1 pk.	B 7.7519
1925-1929 Fabriksdirektør Carl Mads Cohr, Fredericia	1 læg	B 7.7521
1926 Dorthea, f. Nielsen, enke efter Niels Madsen, Vejle..	1 læg	B 7.7500
1926 Frk. Eva Elegie Frantzen, Vejle	1 læg	B 7.7500
1926 Fhv. vognmand Martin Jensen og hustru Hansine Kirstine Laurine, f. Jørgensen, Vejle	1 læg	B 7.7500
1926 Maren, f. Nielsen, Kærbølling, enke efter Peder Christian Sørensen, Haraldskær fabrik	1 læg	B 7.7502
1926 Fhv. købmand Henrik Henriksen, Mølholm	1 læg	B 7.7502
1926 Anna Magdalene Johanne Antoinette, f. Jørgensen, enke efter latinskolelærer Hans Jørgen Carl Hansen, Kolding	1 læg	B 7.7503
1926 Frk. Inger Marie Poulsen, Vejle	1 læg	B 7.7503
1926-1927 Caroline, f. Nielsen, og tidl. afdøde mand proprietær Hans Albrectsen, Vejle	1 læg	B 7.7503
1926 Partikulier Jens Nielsen Jensen Ravn og hustru Else Kathrine Hansen, f. Roed, Viuf	1 læg	B 7.7503
1926 Anna Kathrine, f. Wolff, enke efter købmand N. J. Lønholm, Kolding	1 læg	B 7.7504
1926-1927 Fiskerøger Niels Thomsen Frydensberg, Fredericia	1 læg	B 7.7505
1926-1927 Fhv. vognmand Hans Nielsen, Vejle	1 læg	B 7.7505
1926-1927 Frk. Marie Bruhn, Kolding	1 læg	B 7.7505
1926-1927 Frk. Christine Hertzum, Vejle	1 læg	B 7.7506

1926-1927 Gårdejer Bertel Buhl Clausen og hustru Karen, f. Jensen Bjerre, L. Velling	1 læg	B 7.7508
1926-1927 Boelsmand Andreas Peter Tøndering, Rebæk	1 læg	B 7.7508
1926-1927 Købmand Christian Pagh Møller og hustru Thora Caroline Sidse, f. Jensen, Kolding	1 læg	B 7.7508
1926-1929 Betha Othilie, f. Aarestrup, enke efter Carl Gustav Valdemar Ræder, Kolding	1 læg	B 7.7511
1926-1928 Severine Elisabeth, f. Leth, enke efter snedker- mester Paul Petersen Olufsen, Kolding	1 læg	B 7.7512
1926-1927 Kirstine, f. Mortensen, enke efter gårdejer Madsen Jepsen, Fredericia	1 læg	B 7.7512
1926-1927 Partikulier Peder Nielsen og hustru Dorthea Marie, f. Hansen, Ødsted	1 læg	B 7.7512
1926-1928 Partikulier Christian Petersen, Vejle	1 læg	B 7.7513
1926-1929 Anne, f. Schultz, og tidl. afdøde mand læge Chr. Petersen, Kolding	1 læg	B 7.7514
1926 Skomagermester Ferdinand Schumacher, Kolding	1 læg	B 7.7515
1926-1928 Karen Marie, f. Nicolajsen, enke efter arbejds- mand S. K. Lønholdt, Fredericia	1 læg	B 7.7522
1926-1928 Partikulier Jørgen Hansen Brodersen, Fredericia.	1 læg	B 7.7523
1927 Albine Nikoline, f. Holm, Brande, enke efter lærer Johannes Mathias Peter Grønbech, Drantum	1 læg	B 7.7504
1927 Partikulier Søren Sørensen Ulbeck, Juelsminde	1 læg	B 7.7504
1927 Partikulier Hans Hansen og hustru Ane Margrethe, f. Andersen, Jelling	1 læg	B 7.7505
1927 Snedkermester Niels Lorentzen, Fredericia	1 læg	B 7.7505
1927 Dorthea Kirstine, f. Klausen, enke efter Niels Sørensen, Engum	1 læg	B 7.7505
1927 Ane, f. Larsen, og tidl. afdøde mand drejermester Søren Dinesen, Vejle	1 læg	B 7.7505
1927 Partikulier Knud Jacobsen, Vejle	1 læg	B 7.7506
1927 Fabrikant Carl Poul Martin Anchersen, Vejle	1 læg	B 7.7506
1927 Proprietær Hans Hartvigsen, Pjedsted	1 læg	B 7.7506
1927 Ane Sophie, f. Christensen, Hornstrup, enke efter gårdejer Carl Christian Christensen, Håstrup	1 læg	B 7.7507

1927 Kathrine, f. Sørensen Ravn, Vejle, og tidl. afdøde mand Mads Mikkelsen Andersen, Brejning	1 læg	B 7.7507
1927-1928 Fhv. bundtmager Christian Theodor Thomsen, Kolding	1 læg	B 7.7508
1927 Kirsten Marie, f. Schack, Kolding, enke efter væver Nis Hansen, Vamdrup	1 læg	B 7.7509
1927-1928 Fhv. højskolelærer Lars Kristensen, Kolding	1 læg	B 7.7509
1927 Frk. Pouline Nielsen, Vejle	1 læg	B 7.7509
1927-1928 Olympe, f. Honoré, enke efter snedkermester Abraham Hermann, Fredericia	1 læg	B 7.7510
1927-1928 Margrethe, f. Bertelsen, og tidl. afdøde mand træhandler Jens Juhl, Kolding	1 læg	B 7.7510
1927-1929 Husejer Christian Frederik Jensen Rønland, Ejstrup	1 læg	B 7.7510
1927-1929 Partikulier Søren Mortensen og dennes søster frk. Helene Mortensen, Bråskov	1 læg	B 7.7511
1927-1928 Frk. Karen Poulsen, Vejle	1 læg	B 7.7511
1927-1929 Tømrer Peter Buchwald, Kolding	1 læg	B 7.7513
1927 Laurine, f. Nielsen, enke efter skomagermester Christian Carl Petersen, Kolding	1 læg	B 7.7515
1927 Vilhelmine, f. Clausen, enke efter lagerforvalter Peter Richelsen, Fredericia	1 læg	B 7.7515
1927-1928 Hansine Kathrine, f. Petersen, enke efter sadelmager Carl Andreas Vilhelm Andersen, Kolding	1 læg	B 7.7515
1927-1929 Frk. Margrethe Juhl, Kolding	1 læg	B 7.7516
1927-1929 Købmand Christian Jørgensen Schmidt og hustru Margrethe Hansen, f. Clausen, Kolding	1 læg	B 7.7517
1927-1930 Johanne Jensine, f. Thirstrup, enke efter arkitekt Jens Anton Bjerre, Fredericia	1 læg	B 7.7517
1927-1929 Vognmand Kr. Peter Henriksen (Mullerup), Vejle, død i USA	1 læg	B 7.7518
1927-1930 Kirstine Marie Sørine, f. Strungesen, og tidl. afdøde mand vognmand og slagter Niels Peter Madsen, Fredericia	1 læg	B 7.7520
1927 Mandrupbine Johanne Cathrine, f. Nielsen, og tidl. afdøde mand købmand Anæus Christensen, Fredericia	1 læg	B 7.7522
1927-1931 Frk. Marie Juliane Loehr, Fredericia	1 læg	B 7.7534

1928 Marie Jensen, enke efter Niels Carl Jensen, Barrithule	1 læg	B 7.7510
1928-1929 Frk. Ane Cathrine Hansen, Fredericia	1 læg	B 7.7511
1928 Karen Marie, f. Olssen, og tidl. afdøde mand bødker Niels Nielsen, Ødsted	1 læg	B 7.7511
1928 Anne Cathrine, f. Bøttsen, Harte, enke efter læge Claus Unger Nyborg, Fredericia	1 læg	B 7.7512
1928-1929 Symaskinefabrikant Carl Andreas Schrøder og hustru Ane Louise, f. Pedersen, Vejle	1 læg	B 7.7512
1928-1934 Kirsten, f. Andersen, enke efter partikulier Christen Knudsen Hvolbøll, Kolding	1 læg	B 7.7513
1928-1929 Fhv. købmand Søren Erik Langkjær, Kolding	1 læg	B 7.7513
1928-1930 Mette Kirstine, f. Pedersen, og tidl. afdøde mand gårdejer Søren Madsen Kjær, Ølsted	1 læg	B 7.7514
1928-1929 Rentier Marius Hansen, Vejle	1 læg	B 7.7515
1928-1929 Rentier Christian Vilhelm Kjær, Kolding	1 læg	B 7.7516
1928-1930 Frk. Lena Marie Ahrenkiel, Kolding	1 læg	B 7.7516
1928 Fhv. herredsfoged Otto Frederik Ahlmann, Fredericia..	1 læg	B 7.7520
1929 Ane, f. Nielsen, og tidl. afdøde mand gårdejer Søren Thomsen, Alsted mark	1 læg	B 7.7512
1929 Frk. Kirstine Johansen Frost, Kongsted	1 læg	B 7.7513
1929 Frk. Botelle Christine Jørgensen, Kolding	1 læg	B 7.7514
1929 Helena, f. Christensen, enke efter galanterihandler Thomas Johan Jacob Vilhelm Hollensen, Vejle	1 læg	B 7.7514
1929-1930 Hansine, f. Ballegaard, og tidl. afdøde mand Laurits Sørensen, Jennum	1 læg	B 7.7515
1929-1930 Frk. Anna Petrea Krüger, Fredericia	1 læg	B 7.7516
1929-1930 Husejer Niels Christian Graae, Kolding	1 læg	B 7.7516
1929-1931 Frk. Abelone Jørgensen Elling, Hornsyld	1 læg	B 7.7518
1929-1930 Forfatter Evald Tang Kristensen, Mølholm	1 læg	B 7.7520
1929-1930 Helene, f. Østerby, enke efter gårdejer Hans Christian Nielsen Juhl, S. Stenderup	1 læg	B 7.7521
1929-1932 Frk. Kirstine Vilhelmine Knudsen, Kolding	2 læg	B 7.7521 B 7.7533
1929 Gårdejer Chr. Sørensen og hustru Kathrine, f. Hansen, Højen	1 læg	B 7.7521

1929-1931 Godsejer Frederik (Fritz) Glud og hustru Marie Louise Elisabeth, f. Christensen, Jensgård	1 læg	B 7.7522
1929-1930 Partikulier Niels Peter Danielsen, Vejle	1 læg	B 7.7524
1929-1930 Kirstine, f. Hansen, enke efter lærer Peter Nikolaj Jørgensen, Fredericia	1 læg	B 7.7526
1929-1930 Partikulier Mathias Eefsen, Kolding	1 læg	B 7.7527
1929-1930 Mette Kathrine, f. Pedersen, Bredsten, enke efter lærer Søren Thomsen, Klattrup	1 læg	B 7.7536
1930-1931 Madsine Marie, f. Nielsen, og tidl. afdøde mand landpostbud Jens Thomsen, Bredsten	1 læg	B 7.7517
1930-1931 Fhv. dameskrædderinde, frk. Mette Kathrine Gregersen, Vejle	1 læg	B 7.7517
1930 Partikulier Jens Hansen Refsing og hustru Else Margrethe, f. Trusholm, Kolding	1 læg	B 7.7518
1930-1931 Gårdejerske Anna Dorthea Marie Hansen, Vonsild..	1 læg	B 7.7518
1930 Rentier Niels Jensen Fischer Schjøth, Hedensted	1 læg	B 7.7518
1930 Pens. togfører Karl Peter Jacobsen, Vejle	1 læg	B 7.7518
1930-1931 Urmager Carl Frederik Andreas Berg og hustru Anna Margrethe Elisabeth, f. Jacobsen, Vejle	1 læg	B 7.7520
1930-1931 Ane Kirstine, f. Henriksen, enke efter Søren Augustinussen, Bredballe	1 læg	B 7.7520
1930-1931 Proprietær Peter Klitgaard, Geltinggård	1 læg	B 7.7522
1930-1931 Susanne Marie, f. Louison, og tidl. afdøde mand cigarfabrikant Jacob Deleuran, Fredericia	1 læg	B 7.7523
1930-1931 Kirstine Georgine Mariane, f. Christensen, og tidl. afdøde mand krigsassessor Johan Peter Thiesen, Vejle	1 læg	B 7.7523
1930-1932 Frk. Sidsel Marie Nielsen, Linnet	1 læg	B 7.7524
1930-1932 Boelsmand Jens Peter Nielsen, Egum	1 læg	B 7.7524
1930-1931 Frk. Camilla Alvilda Nathalia Sonne, Vejle	1 læg	B 7.7524
1930-1932 Lærerinde, frk. Anna Nielsen, Fredericia	1 læg	B 7.7526
1930-1932 Inger Marie, f. Nielsen, og tidl. afdøde mand gårdejer Jens Christian Jensen, Sødover	1 læg	B 7.7526
1930-1932 Marie Elise, f. Hermann, enke efter kulhandler Peter Josef Anton Hermann, Fredericia	1 læg	B 7.7527
1930 Maren Nielsen, f. Nørby, og tidl. afdøde mand redaktør Jacob Christian Konrad Jørgensen, Kolding	1 læg	B 7.7527

1930-1931 Bagermester Hans Henrik Lissau, Vejle	1 læg	B 7.7529
1930-1931 Partikulier Hans Pedersen Søndergaard og hustru Sidsel Marie, f. Sørensen, Egtved	1 læg	B 7.7533
1930-1932 Bagermester Hans August Frederik Schwartz, Vejle	1 læg	B 7.7535
1930-1931 Marie Jensine, f. Strungesen, enke efter købmand Lorenz Windeløv, Fredericia	1 læg	B 7.7535
1930-1932 Hansine Karoline Kathrine, f. Jørgensen, enke efter tømrermester Jens Nielsen, Vejle	1 læg	B 7.7535
1930-1936 Boelsmand Peder Jensen og hustru Martha, f. Nielsen, Gadbjerg	1 læg	B 7.7536
1931 Dorthea, f. Kryhlmann, enke efter partikulier Andreas Emil Christian Albrechtsen, Bredballe	1 læg	B 7.7523
1931 Husejer Johan Frederik August Holst, Vejle	1 læg	B 7.7523
1931-1932 Rentier Niels Martinus Petersen, Starup	1 læg	B 7.7524
1931 Gårdejer Søren Nielsen, Rugsted	1 læg	B 7.7524
1931 Frk. Sara Christine Vyff, Vonsild	1 læg	B 7.7525
1931-1932 Ane, f. Andersen, Vejle, enke efter gårdejer Frederik Jensen, Uhre	1 læg	B 7.7525
1931-1932 Kamilla Vilhelmine Juliane, f. Selchau, Vejle, enke efter proprietær Erhardt Colding Kallerup, Kaas ...	1 læg	B 7.7525
1931-1932 Elisabeth, f. Hansen, enke efter gårdejer Heinrich Andersen Brandt, Høgholt, Vejle	1 læg	B 7.7525
1931-1932 Partikulier Hans Ladegaard Andersen, Erritsø ...	1 læg	B 7.7526
1931 Frk. Anna Marie Pedersen, Børup	1 læg	B 7.7527
1931 Købmand Peter Johansen Schultz, Kolding	1 læg	B 7.7529
1931 Gæstgiver Hans Peter Kring og hustru Anna, f. Frandsen, Kolding	1 læg	B 7.7529
1931-1932 Anna, f. Meyer, og tidl. afdøde mand gårdejer Therkel Jørgensen Therkildsen, V. Nebel	1 læg	B 7.7530
1931-1932 Fhv. husejer Niels Peter Petersen, Fredericia ..	1 læg	B 7.7530
1931-1932 Anne M., f. Sørensen, enke efter bagermester I. Nissen, Vejle	1 læg	B 7.7530
1931-1932 Meta Jensine, f. Holmstrup, enke efter dyrlæge Ladegaard, Bredsten	1 læg	B 7.7527
1931-1932 Ane Line Schultz, f. Petersen, enke efter gårdejer Iver Johansen Iversen, Kolding	1 læg	B 7.7531

1931-1933 Købmand Mads Christiansen og hustru Laura Margrethe, f. Christensen, Vejle	1 læg	B 7.7531
1931 Partikulier Anders Peter Hansen, Vejle	1 læg	B 7.7532
1931-1932 Grosserer Carl Stenderup og hustru Kirstine, f. Buhl, Kolding	1 læg	B 7.7536
1932 Frk. Ingeborg Hedvig Johanne Olsen, Kolding	1 læg	B 7.7525
1932 Frk. Antoinette Vogel, Kolding	1 læg	B 7.7526
1932 Johanne, f. Mogensen, enke efter gårdejer Marius Jensen, Rostrup	1 læg	B 7.7529
1932-1933 Fhv. gårdejer Peter Christian Sørensen, Jerlev .	1 læg	B 7.7530
1932-1933 Kusk Jens Andreas Jensen, Vejle	1 læg	B 7.7530
1932 Johanne Sigismunde Birgitte, f. Krag, og tidl. afdøde mand grosserer, sparekassedirektør A. W. Milling, Fredericia	1 læg	B 7.7531
1932-1933 Gertrud Marie Lorenzen, f. Petersen, Kolding ...	1 læg	B 7.7532
1932-1933 Rentier Jørgen Christian Nielsen, Vejle	1 læg	B 7.7532
1932 Rentier, fhv. møllejejer Michael Laursen Utzon og hustru Anna Margrethe, f. Thulstrup, Kolding	1 læg	B 7.7533
1932-1933 Else Kirstine, f. Christensen, og tidl. afdøde mand gårdejer Rasmus Hansen, Uhre	1 læg	B 7.7533
1932-1933 Formand Jens Christian Marius Jensen og hustru Johanne, f. Henriksen, Vejle	1 læg	B 7.7533
1932 Fhv. seminarielærer Kristian Marinus Kristiansen og hustru Karoline Marie, f. Bentzon, Jelling	1 læg	B 7.7533
1932-1933 Karen Andersen, f. Ussing, Fredericia, enke efter gårdejer Niels Christensen Brems, Erritsø	1 læg	B 7.7529



Denne fornemme kaffekande af sølv er udført af Niels Holst Wendelboe, der tog borgerskab i Århus 1788, hvor han også døde i 1811. Kanden findes på Købstadsmuseet "Den gamle By", som venligst har udlånt fotografiet.

LUNDENÆS-BØVLING AMTER OG FRA 1794 RINGKØBING AMT.

AMTMANDENS SKIFTE- OG OVERFORMYNDERIMYNDIGHED.

Skifte- og overformynderimyndigheden i Ringkøbing amt overgik fra amtmanden til herredsfogederne ved kgl. resolution af 27.9.1805 bekendtgjort ved plakat fra Danske Kancelli af 18.10.1805. Vrads herred overgik dog allerede ved Rentekammer Pro Memoria 5.4.1794.

1713-1801 Hovedskifteprotokoller.

Anm.: Som bilag hertil findes bevaret:

1776-95 originale skifteforretninger m. bilag (B 8.1086-1095) og 1790-98 amtmandens skifteprotokoller (B 8.1098-1103). Indtil ca. 1794 er alle skifter indført i hovedprotokollen, ca. 1794-ca. 1800 er skifter fra Hind og Bøvling herreder og enkelte skifter fra andre dele af amtet samt samfrændeskitter, testamenter og bevillinger fra hele amtet indført.

- 1713-24 1 bd. B 8.1073
 Anm.: Med alfabetisk fornavnsregister og topografisk register (kopi på læsesalen).
- 1723-43 1 bd. B 8.1074
 Anm.: Indeholder skifter efter 1. amtmand Jørgen Lund og hustru Dorthea Rude, Lindtorp, Asp og 2. tjenestekarl Mads Jepsen, Varde.
- 1725-30
 A. 1725-27 1 bd. B 8.1075
 B. 1726-30 1 bd. B 8.1076
 Anm.: Heri alfabetisk fornavnsregister til begge bind (kopi på læsesalen).
- 1731-49
 A. 1731-41. Litra C 1 bd. B 8.1077
 Anm.: Med alfabetisk efternavnsregister (kopi på læsesalen).
 B. 1741-49. Litra D 1 bd. B 8.1078
 Anm.: Med alfabetisk efternavnsregister (kopi på læsesalen).
- 1748-61. Litra E 1 bd. B 8.1079
 Anm.: Med herredsvis kronologisk register og alfabetisk efternavnsregister (kopi på læsesalen).
- 1760-74. Litra F 1 bd. B 8.1080
 Anm.: Alfabetisk efternavnsregister findes i B 8.1084A (kopi på læsesalen).
- 1773-81
 A. 1773-76. Litra G 1 bd. B 8.1081
 B. 1774-81. Litra G 1 bd. B 8.1082
 Anm.: Heri kronologisk register til begge bind. Alfabetisk efternavnsregister til begge bind findes i B 8.1084A (kopi på læsesalen).
- 1778-88. Litra H 1 bd. B 8.1083
 Anm.: Med kronologisk register. Alfabetisk efternavnsregister findes i B 8.1084A (kopi på læsesalen).
- 1787-92. Litra I 1 bd. B 8.1084
 Anm.: Med alfabetisk fornavnsregister og kronologisk register. Alfabetisk efternavnsregister findes i B 8.1084A (kopi på læsesalen).

- Alfabetisk efternavnsregister til skifteprotokollerne
1760-92 1 bd. B 8.1084A
1787-1801 Skifteprotokol litra K 1 bd. B 8.1085
Anm.: Med alfabetisk fornavnsregister (kopi på læsesalen).
- 1776-1795 Originale skifteforretninger med bilag.
Anm.: Henlagt efter 1. skifteprotokollernes litra og 2. skiftets nummer. Skifternes numre er i registeret (B 8.1084A) tilføjet med rødt (også i kopien på læsesalen).
- Litra G. Nr. 101-160 1 pk. B 8.1086
Litra G. Nr. 161-213 1 pk. B 8.1087
Litra H. Nr. 1-47 1 pk. B 8.1088
Litra H. Nr. 48-103 1 pk. B 8.1089
Litra H. Nr. 104-169 1 pk. B 8.1090
Litra H. Nr. 170-250 1 pk. B 8.1091
Litra I. Nr. 1-69 1 pk. B 8.1092
Litra I. Nr. 70-85 1 pk. B 8.1093
Litra I. Nr. 86-208 1 pk. B 8.1094
Litra K. Nr. 40, 98, 165, 347 og 350 1 pk. B 8.1095
- 1801-1805 Originale skifteforretninger for Hind, Bølling, Ulfborg og Nørre Horne herreder 1 pk. B 8.1096
Anm.: Henlagt efter begyndelsesdato. Indeholder også kopier af samfrændeskifter, testamenter og skiftebevilinger. Med alfabetisk efternavnsregister (kopi på læsesalen).
- 1794-1805 Amtmandsskifter for Hammerum hrd. 1 pk. B 8.1097
Indhold: Hæfter mærket II-XII. Desuden to læg med løse registreringer m.m. 1794 og 1804-05, mærket I og XIII. Et enkelt skifte fra Ginding Hrd. Alfabetisk efternavnsregister findes i B 8.1104 (kopi på læsesalen).
- 1790-1798 Amtmandsskifteprotokol 1 pk. B 8.1098
Anm.: 8 hæfter mærket I alfa-VIII alfa. Protokollerne er ført af amtmandens fuldmægtig, og omfatter, såvidt det kan ses, oprindeligt hele amtet undtagen Ginding herred. For Vandfuld, Hjerm og Ulfborg herreder, er der kun nogle få, og Ø. Horne herred fragår 1794, da det overførtes til Ribe amt. Skifter fra Vrads herred forekommer ikke, da de overtoges af herredsfogeden i 1794. Bag hvert hæfte findes en designation over skifterne med henvisning til hovedskifteprotokollen. Alfabetisk efternavnsregister findes i B 8.1104 (kopi på læsesalen).
- 1792-1793 Amtmandens skifteprotokol for Hjerm og Ginding herreder 1 pk. B 8.1099
Anm.: Mærket I beta. Protokollen er på amtmandens vegne ført af byfoged Jørgen Tranberg, Holstebro. Protokollen indeholder foruden skifter fra Hjerm og Ginding herreder et par fra Skodborg og Vandfuld herreder. Alfabetisk efternavnsregister findes i B 8.1104 (kopi på læsesalen).

- 1794-1806 Amtmandens skifteprotokoller for Hjerme og Ginding herreder 1 pk. B 8.1100
 Anm.: Mærket II beta-VII beta. Protokollerne er på amtmandens vegne ført af byfoged Tranberg, Holstebro. Indeholder mange skifter, der falder udenfor grænserne (navnlig i Skodborg, Vandfuld, Ulfborg og Hammerum herreder). Alfabetisk efternavnsregister findes i B 8.1104 (kopi på læsesalen).
- 1803-1806 Amtmandens skifteprotokoller for Skodborg og Vandfuld herreder 1 pk. B 8.1101
 Anm.: Mærket I gamma-III gamma. Protokollerne er på amtmandens vegne ført af by- og herredsfoged Schönau i Lemvig. Gammel betegnelse: Litra A, B og C. Nogle af skifterne er afsluttet i litra D, som er Skodborg-Vandfuld herreders skifteprotokol 1805-11 (B 77 B.183). Alfabetisk fornavnsregister til alle 4 protokoller findes i sidstnævnte. Alfabetisk efternavnsregister til A, B og C findes i B 8.1104 (kopi på læsesalen).
- 1794-1804 Amtmandens skifteprotokol for Nørre Horne herred 1 pk. B 8.1102
 Anm.: Mærket I delta-V delta. Med kronologisk register. Alfabetisk efternavnsregister findes i B 8.1104 (kopi på læsesalen).
- 1801-1804 Amtmandens skifteprotokol for Hind og Bølling herreder 1 hæfte B 8.1103
 Anm.: Med kronologisk register. Alfabetisk efternavnsregister findes i B 8.1104 (kopi på læsesalen).
- 1790-1805 Alfabetisk efternavnsregister til amtmands-skifterne 1 bd. B 8.1104
 Anm.: Vedrører pakkerne B 8.1097-1103. (Kopi på læsesalen).
- 1798-1803 Dokumenter fremlagt til amtmandens skifteprotokol for Nørre Horne herred 1 pk. B 8.1105
 Anm.: Skifter for 1798 Skipper Peder Hebo, Nr. Bork, 1801 Peder Christensen, Strellev, 1803 Kirsten Gregersdatter og Morten Sørensen, Strellev, 1803 Laust Madsen, Vium, 1803 Christen Bertelsen, Lønborg.
- 1794-1805 Designation over skifter foretaget af by- og herredsfoged Jørgen Tranberg, Holstebro 1 hæfte B 8.1106
 Anm.: Kronologisk ført.
- 1794-1805 Dokumenter til skifter afholdt af byfoged Jørgen Tranberg, Holstebro.
 Skifterne 1-73 i designationen 1 pk. B 8.1107
 Skifterne 76a-193 i designationen 1 pk. B 8.1108
- 1755, 1783 Skiftebreve 1 pk. B 8.1109
 Anm.: 1755 Malene Jensdatter, gift med Niels Lauritzen, Holmsland, 1783 Elisabeth Andersdatter, gift med Mouritz Jepsen, Klaptoft.

1777-1805 Koncepter til designation ever sluttede og u-sluttede skifter.		
Anm.: Koncepterne er bilagt skiftedesignationer fra dem, der på amtmændens vegne havde forrettet skifter i en del af amtet.		
1777-98	1 pk.	B 8.1110
1798-1805	1 pk.	B 8.1111
1769-1807 Arveafkald	1 pk.	B 8.1112
1750-1797 Overformynderiprotokol	1 bd.	B 8.1114
Anm.: Indeholder ekstrakter af skifteprotokollerne E og F, for såvidt der ved skifterne faldt arvekapitaler, der bestyredes af overformynderiet, af G-K også ekstrakter af skifter, hvor ingen arv faldt og af forskellige i skifteprotokollen indførte bevillinger m.m. Ekstrakterne er forsynet med henvisning til skifteprotokollens litra og folic samt fra 1773 til skiftets nummer i skifteprotokollen.		
1750-1797 Bilag til overformynderiprotokollen	2 pk.	B 8.1115 B 8.1116
Anm.: Bilagene henligger efter numre svarende til de numre, kapitalerne har i protokollen.		
AMTMANDENS TILSYNSMYNDIGHED		
1809 Journal og journalsager: Litra Z.		
1810ff Journaler og journalsager: Litra W.		
1810-1821 Skifte- og overformynderisager vedr. Vrads herred	1 pk.	B 8.890
1790 Skiftedesignationer over de i de sidste 20 år sluttede skifter, indsendt fra proprietærer, præster og andre	1 pk.	B 8.1000
1790-1810 Skiftedesignationer og attester indsendt af proprietærer, præster og andre.		
1790-99	1 pk.	B 8.1001
1800-10	1 pk.	B 8.1002
1797-1810 Skiftedesignationer indsendt af by- og herredsfogederne	1 pk.	B 8.1003
Anm.: En stor mængde mangler. Herredsfogederne i dette amt (Vrads herred undtaget) fik ikke skiftevesenet overdraget før 1806.		
1821-1848 Indkomne breve W. Skiftedesignationer.		
1821-23	1 pk.	B 8.851
1825-26	1 pk.	B 8.852
1827-28	1 pk.	B 8.853
1834-35	1 pk.	B 8.854
1836-37	1 pk.	B 8.855
1838-41	1 pk.	B 8.856
1842-44	1 pk.	B 8.857
1845-48	1 pk.	B 8.858

AMTET SOM ARKIVINSTANS

Samfrænde-, kommissions- eller executorboskifter efter følgende personer:

Se også B 8.1096.

1749-1750 Amtmand Chr. Teilmann, Nørholm	1 pk.	B 8.1038A
Anm.: Xerokopi af original i Oreby-Beritzgaard godsarkiv i Landsarkivet for Sjælland.		
1773-1777 Hedevig Bagge (død 1742), gift med kommerceråd Lauritz Andersen Hviid, Holstebro Bisgaard (tidl. Sdr. Ullerup, Sennels)	1 pk.	B 8.1039
1778-1780 Vicelandsdommer, by- og herredsfoged Christian de Leth til Nr. Vosborg	1 pk.	B 8.1040
1786-1787 Provst Marthurin Endorph, Ringkøbing	1 hæfte	B 8.1041
1786-1798 Kopibog vedr. executorskifte efter Christian Leth de Friedenreich til S. Vosborg findes i Sdr. Vosborg godsarkiv (G 439.la) i kopibog 1780-86 for Chr. Leth de Friedenreich.		
1790-1792 Etatsråd Andreas Charles de Teilmann, Nørholm ..	1 bd.	B 8.1042
1794-1795 Madame Cicilie Kirstine Hiorteburg, enke efter Jesper Møller, Krogsgaard, Gudum sogn	1 pk.	B 8.1043
1796-1801 Søren Tang, Timgaard	1 bd.	B 8.1044
1807-1809 Jomfru Kirstine Qvistgaard, Sønder Kvistgård, Vejrum sogn	1 bd.	B 8.1045
1825-1826 Kammerherre, stiftamtmand Niels Sehested, Rydhave	1 pk.	B 8.1046
Anm.: Se iøvrigt Viborg amt (B 4.833ff).		
1844-1846 Jens Harpøt, Ringkøbing	1 bd.	B 8.1047
	2 pk.	B 8.1048
		B 8.1049
1854-1855 Inger Marie Pedersdatter, enke efter kirkesanger og lærer Christen Henrichsen, Vejrum	1 læg	B 8.6132
1864-1868 Gårdejer og brænderiforpagter Christen Hansen Nørsgaard og hustru Maren Olesdatter Kirk, Skærum mølle, Ulfborg	1 bd.	B 8.1050
1880-1882 Brygger og godsejer Henrik Stampe Valeur og hustru Christine Lorentze, f. Tang, Nr. Vosborg, Ulfborg (Se også 1928: B 8.7181)	1 læg	B 8.6149
1887-1888 Frk. Poulina Marie Rasmussen, Tarm	1 læg	B 8.6152
1887-1889 Husejer Jens Carstensen, Borris	1 læg	B 8.6153
1890-1891 Frk. Margrethe Gersdorff de Lasson, Højris, Ikast	1 læg	B 8.6154

1890-1891 Thomasine, f. Bloch, enke efter lærer Alexander K. C. J. Nees, Ringkøbing	1 læg	B 8.6154
1891-1892 Ane Thomine, f. Andersen, enke efter Hans Christian Stenum, Sdr. Vosborg, Ulfborg	1 læg	B 8.6107
1891-1892 Christen Jensen Tegager og hustru Maren Hans- datter, Nørre Felding	1 læg	B 8.6107
1892-1894 Marie Sophie, f. Senith, Holstebro, enke efter justitsråd, distriktslæge Mouritz Gleerup	1 læg	B 8.6107
1893-1896 Grosserer Hans Magnus Kjær, Holstebro	1 læg	B 8.6110
1893-1895 Detailhandler Søren Knudsen og hustru Karen Marie, f. Jensen, Herning	1 læg	B 8.6115
1893-1894 Rasmine Margrethe, f. Jørgensen, Gjelleruplund, og tidl. afdøde mand Søren Rasmussen, Snebjerg	1 læg	B 8.6420
1894-1895 Inger, f. Mogensen, og tidl. afdøde mand Jens Mogensen, Klegod, Holmsland Klit	1 læg	B 8.6113
1894 Ugift Maren Høhlund, Ikast	1 læg	B 8.6113
1894-1895 Gårdmand Peder Andersen, Hummelsvang, Ølstrup, og tidl. afdøde hustru Marie Cathrine Pedersdatter	1 læg	B 8.6113
1894-1896 Christine Andersen og tidl. afdøde mand Mikkel Svenningsen, Storgaard, Herning	1 læg	B 8.6113
1894-1896 Partikulier Johan Eyde og tidl. afdøde hustru Nielsine, f. Byskov, Herning	1 læg	B 8.6158
1894-1905 Maren Kathrine, f. Rønbjerg, og tidl. afdøde mand Niels Madsen, Holstebro	1 læg	B 8.6380
1895-1897 Fhv. inspektør og kasserer ved Straffeanstalten i Viborg Anton Vilhelm Rosenfalk, Holstebro	1 læg	B 8.6115
1895 Marie Kirstine Frederiksdatter og tidl. afdøde mand Jens Christian Knudsen, Hvirgel, Vinding	1 læg	B 8.6115
1895-1896 Aftægtsmand Christen Jensen og hustru Karen, Raast, Ejsing s.	1 læg	B 8.6115
1895 Aftægtsmand Christen Nielsen, Sdr. Brogård, Harboøre.	1 læg	B 8.6116
1895-1897 Skibsbygmester Christian Jensen, Skjern	1 læg	B 8.6116
1896 Jens Christian Jensen, Lavhede, Måbjerg	1 læg	B 8.6119
1896 Maren, f. Lauridsen, enke efter gæstgiver Johannes Christensen, Holstebro	1 læg	B 8.6119
1897-1898 Frk. Regise Sophie Siedelmann, Lemvig	1 læg	B 8.6160
1897-1903 Proprietær Peder Smith, Brejninggaard, Brejning.	1 læg	B 8.6337

1897-1898 Margrethe, f. Hestbæk, Holstebro, enke efter Anders Højland Madsen, Dybe	1 læg	B 8.6160
1897-1899 Sognepræst Carl August Klein, Ikast	1 læg	B 8.6161
1898-1899 Vilhelmine Rosenvinge, f. Christensen, Lemvig, enke efter pastor Christian Frederik Dou, Ballum	1 læg	B 8.6161
1898-1901 Sophie Dorthea, f. Jacobsen, og tidl. afdøde mand købmand Wilhelm Peter Wium, Holstebro	1 læg	B 8.6299
1898 Else Katrine, f. Rasmussen, og tidl. afdøde mand skomagermester Jens Knudsen Hauge, Ringkøbing	1 læg	B 8.6280
1899-1900 Ingeborg Sørensen, enke efter gårdejer Thomas Graversen, Svendsgård, Lemvig	1 læg	B 8.6280
1899-1900 Gårdejer Erik Christensen, Bjerger, Sdr. Felding.	1 læg	B 8.6280
1899-1901 Fhv. købmand Daniel Escherich, Holstebro	1 læg	B 8.6298
1899-1901 Frederikke, f. Pape, og tidl. afdøde mand premierløjtnant Niels Royen Agerschou, Holstebro	1 læg	B 8.6299
1899-1900 Skræddermester Niels Christian Mikkelsen, Struer	1 læg	B 8.6279
1900-1904 Bagermester Peter Andersen, Struer	1 læg	B 8.6357
1900-1901 Ane Jensen Stoer, f. Jensen, enke efter Niels Lauritzen Stoer Lemvig	1 læg	B 8.6298
1901-1902 Aftægtsmand Jens Johan Pedersen og tidl. afdøde hustru Marie Cathrine Jensdatter, No	1 læg	B 8.6318
1901-1903 Mette Kjerstine, f. Therkildsen, og tidl. afdøde and avlsbruger Anton Lycke, Herning	1 læg	B 8.6337
1901-1905 Gårdejer Jens Mouritsen, Borbjerg	1 læg	B 8.6380
1902-1905 Proprietær Iver Olesen, Nygaard, Gudum	1 læg	B 8.6157
1902-1903 Johanne Kirstine, f. Gjerulff, og tidl. afdøde mand teglværksejer Hans Jakob Smith, Lemvig	1 læg	B 8.6337
1903-1904 Partikulier Jørgen Jacobsen Nødskov, Lemvig	1 læg	B 8.6357
1903-1912 Else Kirstine, f. Vejlstrup, og tidl. afdøde mand købmand Termand Windfeld Jensen, Struer	1 læg	B 8.6576
1904-1905 Maren Christine Caroline, f. Møller, og tidl. afdøde mand distriktsdyrlæge Christen Mikkelsen Søren- sen, Herning	1 læg	B 8.6381
1904-1906 Ane Marie, f. Kjær, enke efter gårdejer Niels Christian Simonsen, Vejrum	1 læg	B 8.6400
1904-1907 Landvæsenskommissær, gårdejer og mølleeejer Niels Mouritsen, Vildbjerg	1 læg	B 8.6440

1904-1906, 1916 Frk. Anna Kathrine Nielsdatter, Raast, Ejsing	1 læg	B 8.6618
1905-1906 Gårdejer Niels Møller Pedersen og hustru Mette Kathrine, f. Nielsen, Vinding	1 læg	B 8.6400
1905 Mette Johanne, f. Nielsen, enke efter Simon Olsen, Holstebro	1 læg	B 8.6400
1905-1907 Maren Christiane, f. Poulsen, og tidl. afdøde mand Jacob Christensen Møller, Holstebro	1 læg	B 8.6419
1905-1907 Ingeborg Cathrine, f. Dahl, enke efter Christen Laursen Brasholm, Ølby	1 læg	B 8.6419
1906-1907 Fhv. boghandler Christen Kragelund, Holstebro ..	1 læg	B 8.6440
1906-1908 Maren Jensen Holm, Ringkøbing, enke efter Christen Pedersen, Rindom	1 læg	B 8.6441
1906-1908 Niels Christian Poulsen, Måbjerg	1 læg	B 8.6441
1906-1912 Købmand Søren Christen Pedersen, Tarm	1 læg	B 8.6531
1907-1908 Slagtermester Peder Rasmussen, Vinderup	1 læg	B 8.6440
1907-1908 Partikulier Niels Christian Nielsen og tidl. afdøde hustru Ane Malene Jespersdatter, Sinding	1 læg	B 8.6441
1907-1912 Cand. pharm. Julius Carl Alfred Stendrup, Herning	1 læg	B 8.6463
1907-1909 Gårdejer Christen Pedersen (Skovgaard), Lemvig..	1 læg	B 8.6463
1907-1917 Murermester og gæstgiver Martin Laursen og hustru Karen, f. Pedersen, Holstebro	1 læg	B 8.6681
1908-1910 Henrik Poulsen og hustru Ane Marie, f. Jakobsen, Naur	1 læg	B 8.6484
1908-1909 Partikulier Mads Christensen, Lemvig	1 læg	B 8.6483
1908-1910 Partikulier Jens Søre og tidl. afdøde hustru Sidsel Marie, f. Stausbøl, Herning	1 læg	B 8.6483
1908-1909 Gårdejer Erik Poulsen, Ulfborg	1 læg	B 8.6463
1909-1910 Kancelliråd Peter Rudolph Aggerholm og hustru Edle Margrethe, f. Wium, Holstebro	1 læg	B 8.6483
1909-1910 Ane Cathrine, f. Holmgaard, enke efter Otto Severin Arent, Struer	1 læg	B 8.6484
1909 Juliane, f. Schou, enke efter købmand Niels Holst, Holstebro	1 læg	B 8.6484
1909 Maren Kirstine Truelsdatter, Ikast, enke efter Ole Brohus, Bording	1 læg	B 8.6483

1909-1912 Jens Christian Paulsen Stougaard, Gudum	1 læg	B 8.6556
1910-1911 Partikulier Søren Truelsen, Herning	1 læg	B 8.6529
1910 Sparekassedirektør Andreas Schou, Holstebro	1 læg	B 8.6529
1910-1912 Cyklehandler Johannes Madsen, Holstebro	1 læg	B 8.6530
1910-1911 Fhv. gårdejer Jens Knudsen og hustru Marie Kirstine, f. Larsdatter Kirk, Gudum	1 læg	B 8.6510
1910-1911 Ane Cathrine Laursdatter, Holstebro, enke efter husmand Peder Knudsen, Måbjerg	1 læg	B 8.6511
1911-1912 Frk. Mathilde Jørgine Kirstine Tranberg, Løn- borggård	1 læg	B 8.6529
1911-1912 Partikulier, fhv. slagter Anders Christian Nielsen, Lemvig	1 læg	B 8.6530
1911-1912 Fhv. baneformand Christen Nielsen, Vinderup	1 læg	B 8.6531
1911-1914 Rentier Hans Christian Thomassen Stensgaard og hustru Ane, f. Poulsdatter, Holstebro	1 læg	B 8.6577
1911 Bankdirektør Chr. Nielsen og hustru Birthe Marie, f. Jensen, Holstebro	1 læg	B 8.6510
1911 Ane Marie Lau, f. Johannesen, enke efter garversvend Jacob Hendriksen Lau, Ringkøbing	1 læg	B 8.6511
1912-1915 Proprietær Jens Stockholm, Sønder Vinkel, Heldum	1 læg	B 8.6577
1912-1913 Husejer Laurids Jørgensen og hustru Birthe Kirstine, f. Jensen, Holstebro	1 læg	B 8.6557
1912-1913 Gårdejer Christen Nielsen, He	1 læg	B 8.6557
1913-1914 Husmand Thomas Christian Madsen, Borbjerg	1 læg	B 8.6577
1913-1914 Jensine Petrine, f. Opstrup, Holstebro, enke efter branddirektør og kæmner Vilhelm Kierboe, Hjørring.	1 læg	B 8.6576
1913 Thora Emilie, f. Repsdorph, enke efter prokurator Frederik Christian Poulsen, Holstebro	1 læg	B 8.6576
1913-1916 Hansine Christine, f. Sørensen, Lemvig, enke efter prokurator Charles A. N. Raunholdt	1 læg	B 8.6617
1914-1915 Christen Jensen (Raaberg), Gudum	1 læg	B 8.6595
1914-1915 Mariane Madsbjerg, enke efter værtshusholder Peder Madsen Østerby, Holstebro	1 læg	B 8.6595
1914-1916 Partikulier Niels Nielsen, Linde, Asp	1 læg	B 8.6617
1914-1916 Frk. Christine Krogsgaardine Schmidt, Holstebro.	1 læg	B 8.6618
1914-1915 Rentier Jacobus Riis, Rindom	1 læg	B 8.6635

1915-1916 Johanne Sofie, f. Jensen, enke efter gårdejer Laust Olesen, Pilgaard, Nørre Nissum	1 læg	B 8.6618
1915 Frk. Ane Marie Cecilie Kierkemann, Ringkøbing	1 læg	B 8.6595
1915 Niels Nielsen Mundbjerg og tidl. afdøde hustru Maren, f. Holmgaard, Struer	1 læg	B 8.6596
1915-1916 Mads Pedersen Høgsberg, Ulfborg	1 læg	B 8.6617
1916 Ida Margrethe, f. Eriksen, enke efter gårdejer Andreas Nielsen	1 læg	B 8.6618
1916-1918 Frk. Ingeborg Valgerda Kirstine Amalie Møller, Holstebro	1 læg	B 8.6657
1916-1922 Avlsbruger Jens Nielsen Knakker, Lemvig	1 læg	B 8.6707
1916-1921 Kirsten Marie Knudsen, Ikast	1 læg	B 8.6707
1917-1918 Karen Kristine, f. Knude, Lemvig, enke efter købmand Marthinus Lauritzen, Silkeborg	1 læg	B 8.6657
1917 Fhv. gårdejer Niels Jensen, Hove	1 læg	B 8.6657
1917 Partikulier Søren Christian Torp, Holstebro	1 læg	B 8.6635
1917 Agathe Julie, f. Hendrichsen, Ringkøbing, enke efter proprietær Knud Peter Lind, Alken Østergaard	1 læg	B 8.6635
1917-1918 Laurids Iversen Stampe og hustru Esther, f. Thomsen, Gjellerup	1 læg	B 8.6682
1917-1920 Gårdejer Mads Christensen Møller, Heldum	1 læg	B 8.6707
1918 Kreditforeningsdirektør Peter Høegh Petersen og tidl. afdøde hustru Flora, f. Høegh, Bøvling	1 læg	B 8.6657
1918 Smed Hans Møller Lauritsen, Holstebro	1 læg	B 8.6657
1918 Rentier Harro Heinrich Harrsen og hustru Mary, f. Höcker, Herning	1 læg	B 8.6681
1918-1919 Læderhandler Peter Joachim Thorup, Holstebro ...	1 læg	B 8.6682
1919 Simon Heinrich Grodthof, Lomborg	1 læg	B 8.6682
1919-1920 Johanne, f. Møgelgaard, Lemvig, enke efter kæmner Chr. Christoffer Lund	1 læg	B 8.6706
1919-1920 Partikulier Peder Gosvig Andersen, Borris	1 læg	B 8.6706
1919-1922 Ottilia Valentine Larsen, f. Bruhn, fraskilt, Ringkøbing	1 læg	B 8.6728
1919-1921 Partikulier Jens Christian Laugesen, Holstebro..	1 læg	B 8.6728
1919-1921 Pensioneret lærer Enevold Enevoldsen, Ringkøbing	1 læg	B 8.6728

1919-1921 Partikulier Mikkel Chr. Nielsen, Ringkøbing	1 læg	B 8.6728
1919-1924 Kammerråd Ernst Bartholomæus Søren Kranold, Holstebro	1 læg	B 8.7168
1919 Partikulier Jens Sørensen (Slumstrup) og hustru Kirsten, f. Ibsen, Herning	1 læg	B 8.7168
1920-1922 Fhv. bagermester Niels Giiilsgaard, Lemvig	1 læg	B 8.6752
1920-1921 Partikulier Poul Poulsen Klinkby, Hove	1 læg	B 8.6728
1920 Anine Kirstine Marie Præstegaard, f. Korsgaard Nielsen, Holstebro, enke efter Laust Nielsen Præstegaard	1 læg	B 8.7169
1920-1923 Jens Nielsen, kaldet Graversgaard, Stadil	1 læg	B 8.7169
1920-1924 Litograf Henrik Peter Lind, Vinderup, Sahl	1 læg	B 8.7169
1920-1922 Lucie, f. Hansen, Lemvig, og tidl. afdøde mand sognepræst Christian Heinrich Bruhn	1 læg	B 8.7169
1921-1922 Ane, f. Graversen, Vinding, enke efter Thomas Madsen Schjølær	1 læg	B 8.6752
1921 Fhv. gårdejer Christen Jensen Aaberg og hustru Kirstine, f. Nielsen, Ulfborg	1 læg	B 8.7170
1921-1924 Ane Kathrine, f. Jensen, enke efter Niels Blaabjerg Petersen, Holstebro	1 læg	B 8.7170
1922 Malene, f. Madsen, Holstebro, og tidl. afdøde mand detaillist Henrik Hornemann Mulvad, Vinding, og deres søn Jens Hærup Mulvad	1 læg	B 8.6753
1922-1923 Margrethe, f. Nielsen, enke efter Jens Meldgaard Stenum, Ulfborg	1 læg	B 8.6753
1922-1923 Mette Marie Iversen, Holstebro	1 læg	B 8.7171
1922-1926 Frk. Kirstine Margrethe Nielsen, Holstebro	1 læg	B 8.7171
1922-1923 Mette Kirstine, f. Sørensen, Ulfborg, enke efter Jens Peder Kristensen Dam	1 læg	B 8.7171
1922-1923 Else Kirstine, f. Sørensen, og tidl. afdøde mand avlsbruger Jens Madsen Abelgaard, Lemvig	1 læg	B 8.7171
1922-1923 Partikulier Johan Bømler og tidl. afdøde hustru Marie, f. Pedersen, Holstebro	1 læg	B 8.7172
1922-1923 Mette, f. Christensen og tidl. afdøde mand boelsmand Christen Nielsen, Trolldhede	1 læg	B 8.7172
1923-1924 Jens Christian Knudsen, Vinderup	1 læg	B 8.7172
1923-1925 Emma Elise Nielsen, f. Hansen, enke efter hus- mand Lauritz Christian Nielsen, Idom	1 læg	B 8.7172

1923-1924 Købmand Jens Christian Lindberg Smith, Brejning	1 læg	B 8.7172
1923 Fhv. gårdejer Villads Andersen Tang og hustru Christiane, f. Olesen, Gudum	1 læg	B 8.7172
1923-1924 Mariane, f. Ager, enke efter Købmand Jørgen Tranberg Petersen, Ulfborg	1 læg	B 8.7172
1923 Ane Cathrine, f. Christensen, og tidl. afdøde mand husmand Mads Christensen, Madum	1 læg	B 8.7173
1923-1924 Gårdejer Jens Sørensen, Sahl	1 læg	B 8.7173
1923-1926 Husmand Johannes Therkelsen, Husby	1 læg	B 8.7173
1923-1924 Urmager Jacob Rindom Høy, Ringkøbing	1 læg	B 8.7173
1924-1925 Husejer Jeppe Chr. Jensen, Herning	1 læg	B 8.7173
1924-1926 Kristine, f. Bruhn, enke efter gårdejer Peder Madsen, Lemvig	1 læg	B 8.7174
1924-1927 Jensine Kathrine og tidl. afdøde mand Frederik Ludvig Krøyer, Ringkøbing	1 læg	B 8.7174
1924-1925 Elise, f. Jørgensen, og tidl. afdøde mand partikulier Christen Ebbensgaard, Struer	1 læg	B 8.7174
1924-1926 Slagter Hans Christian Hansen, Herning	1 læg	B 8.7175
1924-1925 Sofie Dorthea, f. Ertberg, enke efter købmand Christen Iversen, Struer	1 læg	B 8.7175
1924-1927 Mette Elise Agathe, f. Møller, og tidl. afdøde mand købmand Sigfred Valdemar Bøggild, Holstebro	1 læg	B 8.7175
1925 Frk. Edle Kirstine Elise Spliid, Holstebro	1 læg	B 8.7176
1925 Sadelmagermester Andreas Christian Lund, Lemvig	1 læg	B 8.7176
1925-1926 Rentier Peter Graversen Sand, Skjern	1 læg	B 8.7176
1925-1928 Rentier Søren Nielsen, Skjern	1 læg	B 8.7176
1925-1927 Partikulier Poul Andersen og tidl. afdøde hustru Sofie Dorthea, f. Mogensen, Herning	1 læg	B 8.7176
1926-1928 Mette Kirstine, f. Pedersen, Lemvig, enke efter sparekassedirektør Hans Peder Hammer Michael Nyboe	1 læg	B 8.7176
1926 Gårdejer Peder Siedelmann og tidl. afdøde hustru Else Marie, f. Gjelstrup, Fjaltring	1 læg	B 8.7177
1926-1927 Gårdejer Peter Lassen, Holstebro, og tidl. afdøde hustru Jensine Marie Theodora Gavine, f. Steen ..	1 læg	B 8.7177
1926-1927 Kirstine Marie Bækgaard, Herning	1 læg	B 8.7177

1926-1929 Fhv. kolportør Niels Christian Jensen og tidl. afdøde hustru Ane Marie, f. Bertelsen, Holstebro..	1 læg	B 8.7177
1926 Husejer Jens Andersen Kirkegaard og tidl. afdøde hustru Ane Johanne, f. Christensen, Staby	1 læg	B 8.7177
1926-1929 Ugift Karen Jensen, Lønborg	1 læg	B 8.7177
1926-1927 Oline, f. Mulvad, og tidl. afdøde mand købmand Henrik Schrøder, Holstebro	1 læg	B 8.7177
1927-1929 Uddeler Jens Christian Sørensen Adamsen, Lemvig.	1 læg	B 8.7178
1927-1930 Christen Jens Christensen Harboe og hustru Sophie, f. Jeppesen, He	1 læg	B 8.7178
1927-1929 Karetmager Jens Poulsen Knudsen, Lemvig	1 læg	B 8.7178
1927-1929 Rentier Jacob Peder Andersen, Holstebro	1 læg	B 8.7179
1927-1928 Maria Kirstine, f. Nielsen, enke efter Jens Christian Andersen, Idom	1 læg	B 8.7179
1927-1929 Frk. Ane Gertrud Katrine Kristensen, Harboøre ..	1 læg	B 8.7179
1927-1930 Partikulier, fhv. købmand Andreas Rørsgaard, Holstebro	1 læg	B 8.7179
1927-1929 Tine Jensen, f. Steffensen, enke efter Jens Christian Jensen, Abildtrup, Vorgod	1 læg	B 8.7179
1927 Frk. Else Marie Barfod, Herning	1 læg	B 8.7179
1928-1930 Fhv. købmand Christian Madsen Christensen, Ringkøbing	1 læg	B 8.7180
1928-1929 Christine Lorentze, f. Tang, enke efter brygger og godsejer Henrik Stampe Valeur, Nr. Vosborg. (Se også 1880: B 8.6149)	1 læg	B 8.7181
1928 Partikulier Anders Gudiksen og tidl. afdøde hustru Ane, f. Christensen, Bjert, Sahl	1 læg	B 8.7181
1928-1929 Husejer Jens Christian Laustsen og tidl. afdøde hustru Birthe Marie, f. Andersen, Vinderup	1 læg	B 8.7180
1928-1929 Christine Caroline Elisabeth, f. Madsen, og tidl. afdøde mand købmand Henrik Christian Schov, Lemvig	1 læg	B 8.7180
1928-1929 Købmand Jens Kristian Larsen og tidl. afdøde hustru Kristine, f. Madsen, Herning	1 læg	B 8.7181
1929 Gårdejer Poul Lyhne Bechgaard, Dybe	1 læg	B 8.7182
1929 Rentier Peder Sørensen, Ringkøbing	1 læg	B 8.7182
1929 Erika Margrethe, f. Erichsen, enke efter købmand Niels Peter Christian Torp, Holstebro	1 læg	B 8.7182

1929-1930 Sophie Amalie, f. Vandborg, Struer, enke efter bødker Lars Christian Nielsen	1 læg	B 8.7182
1929-1930 Viktualiehandlerske, frk. Ane Marie Nielsen, Struer	1 læg	B 8.7183
1929-1930 Dagmar, f. Secher, kaldet Dagmar Freuchen, Hus- by. (Gift 1. gang med afdøde klitinspektør Johan Ludvig Freuchen, gift 2. gang med Alvild Dahl, København)	1 læg	B 8.7183
1929-1930 Partikulier Peder Pedersen Haurids, Holstebro ..	1 læg	B 8.7183
1929-1932 Kreaturhandler Niels Matstrup Jensen Hvistendal, Lemvig	1 læg	B 8.7184
1930 Johanne Henriette, f. Møller, og tidl. afdøde mand kreditforeningsdirektør Morten Clausen, Ringkøbing	1 læg	B 8.7185
1930-1932 Fabrikant Frederik Ludvig Hansen og tidl. afdøde hustru Marie Kirstine, f. Lauritsen, Holstebro ..	1 læg	B 8.7185
1930-1932 Jensine Andrea, f. Steffensen, og tidl. afdøde mand fabrikant Carl Jørgensen Knudsen, Holstebro	1 læg	B 8.7186
1930-1932 Slagter Jens Kristian Mikkelsen, Lønborg	1 læg	B 8.7186
1930 Sagfører Peter Jensen, Tarm	1 læg	B 8.7186
1930 Dorthe Andersen, f. Pedersen, Sevel, enke efter hus- ejer Anders Andersen	1 læg	B 8.7186
1930-1933 Ugift Jensine Mortensen, He	1 læg	B 8.7186
1930-1931 Fhv. gårdejer Niels Christensen Arbjerg, Ulfborg	1 læg	B 8.7188
1930-1933 Kreditforeningskasserer Janus Carl Nielsen, Ringkøbing	1 læg	B 8.7187
1930-1931 Sagfører, kaptajn Ludvig Hektor Kiær og tidl. afdøde hustru Johanne Marie, f. Stilling, Skjern	1 læg	B 8.7188
1931 Inger Marie, f. Nielsen, enke efter Mads Øster- gaard, Ulfborg	1 læg	B 8.7189
1931-1933 Købmand Jeppe Kolby Schou, Holstebro	1 læg	B 8.7189
1931 Korrespondent Peter Carl Ingvard Sørensen, Lemvig ...	1 læg	B 8.7190
1931-1933 Ane Dorthea Severine, f. Pedersen, og tidl. afdøde mand skorstensfejemester Johan Erhard Seidel, Holstebro	1 læg	B 8.7190
1931-1932 Frk. Jacobine Jacobsen, Ulfborg	1 læg	B 8.7190
1931-1932 Mette Johanne Kirkegaard, f. Nielsen, enke efter Christen Madsen, Lemvig	1 læg	B 8.7191
1931-1932 Apoteker Julius Høgnesen, Bøvlingbjerg	1 læg	B 8.7191



Også til erhvervslivets historie findes et vigtigt kildemateriale i amtsarkivernes skiftearkivalier. Hvis boet efter en købmand skulle behandles som eksekutorbo, blev arkivalierne fra bobehandlingen afleveret til amtmanden. Heriblandt kan der også findes forretningsarkivalier fra perioden mellem dødsfaldet og boets afslutning. Interiøret på dette billede stammer fra købmandsforretningen Skow & Co., der blev oprettet 1882 i Viborg på hjørnet af Reberbanen og Ll. Sct. Hansgade. Det findes i dag på Viborg Stiftsmuseum.

Foto: Ejvind Rasmussen og Arne Sindberg.



Desværre er det sjældent, at fabrikaterne oplyses på porcelain, fajance og alle de mange andre genstande i dødsboerne. Keramikskålene og tallerknerne på billedet stammer fra Kellinghusen i Slesvig-Holsten, hvor der fandtes en stor fabrik i årene 1765-1830. Der findes en større samling af denne berømte Kellinghusen keramik på Viborg Stiftsmuseum. Foto: Ejvind Rasmussen og Arne Sindberg.

- 1931-1932 Maren Holm, f. Bertelsen, enke efter
gårdejer Jeppe Holm, Ulfborg 1 læg B 8.7191
- 1932-1933 Jens Chr. Vium Knudsen og tidl. afdøde hustru
Kirstine, f. Pedersen, Ulfborg 1 læg B 8.7192

RIBE STIFTAMT

AMTMANDENS SKIFTE- OG OVERFORMYNDERIMYNDIGHED.

Skifte- og overformynderimyndigheden i Ribe amt overgik fra amtmanden til herredsfogederne ved Kancelli Pro Memoria af 11.6.1796. Øster Horne herred overgik dog allerede ved Rentekammer Pro Memoria af 5.4.1794.

1730-1792 Skifteprotokoller.

- 1730-43 1 bd. B 9.1213
Anm.: Med alfabetisk efternavnsregister (kopi på læsesalen) og kronologisk register.
- 1743-46 1 bd. B 9.1214
Anm.: Med alfabetisk efternavnsregister (kopi på læsesalen) og kronologisk register med overformynderioplysninger.
- 1746-54 1 bd. B 9.1215
Anm.: Med alfabetisk efternavnsregister (kopi på læsesalen) og kronologisk register med overformynderioplysninger 1746-49.
- 1754-60 1 bd. B 9.1216
Anm.: Med alfabetisk efternavnsregister (kopi på læsesalen).
- 1759-64 1 bd. B 9.1217
Anm.: Med alfabetisk efternavnsregister (kopi på læsesalen).
- 1763-69 1 bd. B 9.1218
Anm.: Med alfabetisk efternavnsregister (kopi på læsesalen).
- 1769-77 1 bd. B 9.1219
Anm.: Med alfabetisk efternavnsregister (kopi på læsesalen).
- 1777-85 1 bd. B 9.1220
Anm.: Med alfabetisk efternavnsregister (kopi på læsesalen).
- 1785-91 1 bd. B 9.1221
Anm.: Med alfabetisk efternavnsregister (kopi på læsesalen).
- 1790-92 1 bd. B 9.1222
Anm.: Med alfabetisk efternavnsregister (kopi på læsesalen).

1718-1796 Konceptskifter med bilag.

Anm.: A. Uindførte: henlagt efter skiftets slutningsdato.

B. Indførte: henlagt efter skifternes numre i skifteprotokollerne.

A. 1718-96

Anm.: Med alfabetisk efternavnsregister i B 9.1257
(kopi på læsesalen).

1718-92 (div. år)	1 pk.	B 9.1223
1793 (nr. 1-67)	1 pk.	B 9.1224
1794 (nr. 68-117)	1 pk.	B 9.1225
1795 (nr. 118-186)	1 pk.	B 9.1226
1796 (nr. 187-226)	1 pk.	B 9.1227

B. 1732-92

1732-41	1 pk.	B 9.1228
1742-44	1 pk.	B 9.1229
1745	1 pk.	B 9.1230
1746-47	1 pk.	B 9.1231
1748-50	1 pk.	B 9.1232
1751-53	1 pk.	B 9.1233
1754	1 pk.	B 9.1234
1755-57	1 pk.	B 9.1235
1758-59	1 pk.	B 9.1236
1760	1 pk.	B 9.1237
1761-1763	1 pk.	B 9.1238
1764-65	1 pk.	B 9.1239
1766-67	1 pk.	B 9.1240
1768-70	1 pk.	B 9.1241
1771-72	1 pk.	B 9.1242
1773-74	1 pk.	B 9.1243
1775	1 pk.	B 9.1244
1776-77	1 pk.	B 9.1245
1778	1 pk.	B 9.1246
1779-80	1 pk.	B 9.1247
1781-82	1 pk.	B 9.1248
1783-84	1 pk.	B 9.1249
1785	1 pk.	B 9.1250
1786	1 pk.	B 9.1251
1787	1 pk.	B 9.1252
1788	1 pk.	B 9.1253
1789	1 pk.	B 9.1254
1790	1 pk.	B 9.1255
1791-92	1 pk.	B 9.1256

1718-1796 Register til Riberhus amts uindførte koncept-
skifter 1 læg B 9.1257
Anm.: Kopi på læsesalen.

1734-1793 Originale skiftebreve 1 pk. B 9.1258

1732-1734 Skiftebrev efter Peder Sørensen Holst, Lydum-
gaard 1 bd. B 9.1259

1734-1735 Skiftebrev efter Jens Ostrup, Hjerting 1 bd. B 9.1260

1735-1736 Skiftebrev efter Cathrine Luffe, enke efter
inspektør og kontrollør Hans Nielsen, Hjerting 1 bd. B 9.1261

1754-1796 Overformynderiprotokol 1 bd. B 9.1262

AMTMANDENS TILSYNSMYNDIGHED.

- 1829ff Journaler og journalsager: Litra A. Skifte- og overformynderivæsen.
Anm.: Tidligere er de indkomne breve henlagt topografisk.
- 1770-1795 Indberetninger fra Fredericia 1 pk. B 9.1028
Heri: Skiftedesignation 1794. Redegørelse for overformynderimidler 1793.
- 1764-1796 Indberetninger m.v. fra Kolding 1 pk. B 9.1029
Heri: Diverse indberetninger 1782-96. Skiftedesignation 1794.
- 1706-1796 Indberetninger m.v. fra Vejle 1 pk. B 9.1030
Heri: Indberetninger 1706, 1773-96. Skiftedesignationer 1792-94.

AMTET SOM ARKIVINSTANS

Samfrænde-, kommissions- eller executorboskifter efter følgende personer:

- 1707-1709 Rådmand Peder Lauritzen Baggesen, Ribe, og hustru Karen Pedersdatter på Lunderup, Varde landsogn .. 1 bd. B 9.1099
- 1751-1752 Jomfru Cathrine Margrete Pedersdatter Bagges, Endrupholm, V. Nykirke sogn 1 bd. B 9.1100
- 1796-1797 Købmand Johan Gottfried Rehborn, Vejle 1 bd. B 9.1103
1 pk. B 9.1104
- 1809-1818 Oberst Adolph von Schönstrøm, Ribe 1 bd. B 9.1105
1 pk. B 9.1106
- Anm.: Heraf udtaget personalia vedr. søstrene Ida Hedevig og Christiane Frederikke Hansen, Ribe, døtre af kancelliråd Hansen.
- 1818-1827 Stiftamtmand Hans Koefoed, Ribe
1821-27 Skifteprotokol 1 bd. B 9.1107
1821-27 Kopibog 1 bd. B 9.1108
1821-27 Journal 1 bd. B 9.1109
1821-27 Dokumenter 1 bd. B 9.1110
- 1827-1828 Justitsråd Termann Øllgaard, Bramminge 1 bd. B 9.1111
- 1844-1846 Købmand Ernst Frederich Edvard Hoffmann, Varde.. 1 bd. B 9.1112
1 pk. B 9.1113
- 1868-1869 Købmand A. K. Bastrup, Varde 1 læg B 9.5077
- 1868-1872 Købmand Schak Müller, Ribe 1 læg B 9.5078
- 1870-1873 Partikulier, fhv. gæstgiver Christian Joachim Lund, Foldingbro 1 læg B 9.6223
- 1874-1877 Købmand Noa Jacobsen, København (død i Varde) og tidl. afdøde hustru Petrea, f. Abrahamsen 1 læg B 9.6223

1884-1885 Vævermester Carl Vinterberg, Ribe	1 læg	B 9.5082
1884-1889 Gårdejer Christen Janniksen og hustru Margrethe, f. Mortensen, Jedsted	1 læg	B 9.6224
1884-1888 Frk. Sophie Ottilia Margretha Amalia Goldt, Sønderskov, Malt	1 læg	B 9.6232
1885-1886 Inger Pedersdatter, enke efter tøndelægger Søren Andersen, Nordby	1 læg	B 9.5082
1886-1888 Avlsbruger Lauge Tranberg og tidl. afdøde hustru Mette Marie, f. Hansen, Varde	1 læg	B 9.6224
1886-1889 Bankdirektør Carsten Richtsen Andresen, Ribe. (Se også 1915: B 9.6259)	1 læg	B 9.6224
1887-1888 Købmand Peder Debel, Varde	1 læg	B 9.6224
1887-1891 Aftægtsmand Mads Bertelsen, Andsager	1 læg	B 9.6226
1888-1889 Gårdejer Elias Nielsen og hustru Mathie Margrethe Frederikke Cathrine, f. Mathisen, Jernved	1 læg	B 9.6224
1888-1895 Gårdmand Søren Andersen, Vilslev	1 læg	B 9.6228
1889-1891 Distriktslæge Christian August Petersen og hustru Virginia Atlanta Eleonora, f. Erichsen, Ribe	1 læg	B 9.6225
1889-1891 Ole Gottliebsen og hustru Margrethe, f. Chris- tensen, Ribe	1 læg	B 9.6225
1890-1891 Christen Bennedsen og hustru Maren Hansdatter, Brørup	1 læg	B 9.6225
1890-1891 Frk. Agnes Cohn, Varde	1 læg	B 9.6225
1890-1893 Skibsfører Niels Søren Lauridsen og hustru Maren, f. Hansen, Nordby	1 læg	B 9.6226
1890-1893 Købmand Henrik Andreas Fogtmann, Varde	1 pk.	B 9.6230
1890-1897 Avlsbruger Truels Pedersen, Ribe	1 læg	B 9.6234
1891-1892 Ida Maren, enke efter Jørgen Jensen, St. Andst..	1 læg	B 9.6225
1891-1892 Karen Jacobsdatter, enke efter Hans Lauritzen Niemann, Terpling, Åstrup	1 læg	B 9.6225
1891 Bolette, f. Bautrup, enke efter Vilhelm Müller, Ribe.	1 læg	B 9.6225
1891-1892 Partikulier Mads Elbæk Sørensen og hustru Margrethe, f. Lauesen, Tobøl, Føvling	1 læg	B 9.6226
1891-1892 Pastor emeritus Ernst Frederik Jørgensen og hustru Julie, f. Kerstens, Tistrup	1 læg	B 9.6226
1891-1892 Maren Pedersdatter, enke efter gårdejer P. Krog, Vamdrup	1 læg	B 9.6226

1891-1894 Sognefoged og gårdmand Hans Andersen, Lustrup, Ribe	1 læg	B 9.6227
1891-1895 Købmand Niels Truelsen Beyer, Ribe	1 læg	B 9.6229
1892-1893 Aftægtsmand Christen Christensen, kaldet Sønder- gaard, Varde	1 læg	B 9.6226
1892 Karen Benedichte, f. Thorsen, enke efter apoteker Christian August Helms, Fanø	1 læg	B 9.6226
1892-1893 Pensioneret lærer Søren Jensen Pors, Hjarup	1 læg	B 9.6226
1892-1893 Skomager Anton Frederik Bruun og tidl. afdøde hustru Ane Bothilde, f. Outzen, Ribe	1 læg	B 9.6227
1892-1893 Ungkarl Anders Nielsen, Ølufvad, V. Nebel	1 læg	B 9.6227
1892-1893 Organist Anton Frederik Bruun og hustru Ane Margrethe, f. Seemann, Ribe	1 læg	B 9.6227
1892-1894 Urmager Christen Lyhne og tidl. afdøde hustru Ane, f. Kock, Ribe	1 læg	B 9.6228
1892-1894 Mathia Jensine, f. Falck, enke efter klokker og lærer Iver Christian Betzer, Ribe	1 læg	B 9.6228
1892-1896 Murersvend Knud Nielsen, Ribe	1 læg	B 9.6233
1893 Frk. Andrea Kirstine Hansen, Ribe	1 læg	B 9.6227
1894-1895 Anna Cathrine, f. Jørgensen, og tidl. afdøde mand købmand Johannes Harbo Quedens, Ribe	1 læg	B 9.6227
1894-1895 Frk. Herle Beyers Andersen, Ribe	1 læg	B 9.6228
1894-1895 Anna Caroline, f. Debel, Varde, enke efter etatsråd, dr. phil., universitetsbibliotekar P. G. Thorsen	1 læg	B 9.6229
1894-1895 Margrethe, f. Preetzmann, enke efter grosserer Hermann Seedorf, Gjelballegård, Skanderup	1 læg	B 9.6229
1895 Frk. Christine Sophie Jensine Caroline Lauridsen, Varde	1 læg	B 9.6229
1895-1897 Købmand Ole Carl Tidemann Palludann og tidl. afdøde hustru Ane Margrethe Hansine, f. Teubner, Varde..	1 pk.	B 9.6231
1895-1896 Gårdejer Lars Peter Thomassen Glenstrup, Munkensdam, Seest	1 læg	B 9.6232
1895 Bankdirektør Børge Thorlacius Bøgild og tidl. afdøde hustru Magdalene Sophie, f. Aagaard, Ribe	1 læg	B 9.6232
1895-1896 Mette Marie, f. Hansen, Ribe, enke efter kobbersmed A. Fleck	1 læg	B 9.6233

1895-1901 Værtshusholder Niels Rasmussen, Ribe	1 læg	B 9.6235
1895-1900 Frk. Mette Cathrine Jockumsen, kaldet Gantzel, Ribe	1 læg	B 9.6238
1896-1897 Fhv. bager Knud Aagaard og hustru Karoline, f. Knudsen, Ribe	1 læg	B 9.6233
1896-1897 Jens Lassen Jepsen og hustru Ane Cathrine Pedersdatter, Nordby	1 læg	B 9.6234
1896-1898 Gårdejer Steffen Buch og hustru Maren, f. Nielsen, Skanderup	1 læg	B 9.6235
1896-1899 Skibsreder Mathias Mathiasen Andersen og hustru Ane Mortensdatter, Nordby	1 læg	B 9.6235
1896-1897 Skibstømrer Wilhelm Marius Tarp og hustru Kirstine Marie, f. Hansdatter, Ribe	1 læg	B 9.6237
1896-1898 Jomfru Ane Cathrine Feddersen, Ribe	1 læg	B 9.6247
1897-1898 Snedkermester Niels Christian Lassen og hustru Jørgine, f. Nielsen, Varde	1 læg	B 9.6234
1897-1899 Søren Hansen Karkov, Ribe	1 læg	B 9.6234
1897-1899 Husmand Thomas Christensen, Tjæreborg	1 læg	B 9.6235
1897-1901 Frk. Maren Nielsen, Ribe	1 læg	B 9.6236
1897-1906 Proprietær Bernardus Melskens og hustru Johanne Lucia, f. Clausen (adopteret Kirchstein), Esbjerg	1 læg	B 9.6241
1897-1905 Jensine Marie Hansen, f. Pedersen, og tidl. afdøde mand gårdejer Søren Hansen, Bjerrumgård, Ø. Vedsted	1 læg	B 9.6244
1899 Aftægtsmand Morten Spangsberg Nielsen og hustru Ane Dorthea Rasmusdatter, Brøndum	1 læg	B 9.6232
1899 Frk. Charlotte Marie Erika Rosenvinge, Ribe	1 læg	B 9.6237
1899-1900 Partikulier Niels Hansen Buch, Ribe	1 læg	B 9.6237
1899-1901 Amsrådsmedlem Willum Peter Nielsen, Hulvad, Brørup	1 læg	B 9.6237
1899-1901 Maren Hansdatter, enke efter kroejer Joachim Henrik Lützou, Jedsted	1 læg	B 9.6237
1899-1901 Frk. Froe Georgine Biering, Ribe	1 læg	B 9.6237
1900 Bundtmager Johan Eisenberg og hustru Anne Kathrine, f. Poulsen, Ribe	1 læg	B 9.6237
1900-1901 Skibsfører Wilhelm Martin Winckler Andersen, Nordby	1 læg	B 9.6237

1900-1903 Byfogedfuldmægtig, cand. jur. Jens Dynesen Jensen, Ribe	1 læg	B 9.6238
1900-1901 Caroline Antoinette Marie, f. Jacobsen, enke efter Jesper Madsen, Eskelund	1 læg	B 9.6241
1901-1904 Partikulier, kobbersmedemester Lars Peter Ibsen og tidl. afdøde hustru Helene Elisabeth, f. Rørdahl, sbjerg	1 læg	B 9.6236
1901-1903 Ane Nielsen, f. Nielsen, enke efter ølhandler Peter Nielsen, Varde	1 læg	B 9.6238
1901-1903 Gårdejer Søren Olesen, Varde	1 læg	B 9.6240
1902-1903 Partikulier Johannes Schultz og tidl. afdøde hustru Birthe Sofie, f. Kaltoft, Ribe	1 læg	B 9.6238
1902-1903 Sognefoged Christen Peder Møller og hustru Else Marie, f. Jepsen, Gammelgaard, Vamdrup	1 læg	B 9.6238
1902-1903 Pensioneret lærer Christen Christensen Husted, Hodde	1 læg	B 9.6239
1902-1904 Avlsbruger Laust A. Jessen og tidl. afdøde hustru Christine, f. Kock, Varde	1 læg	B 9.6240
1902-1904 Ane Elisabeth, f. Andersen, Varde, enke efter lærer Thyge Peder Nielsen, Fanø	1 læg	B 9.6240
1903 Aftægtsmand Lauritz Brodersen Mikkelsen, Faurlund, Seem	1 læg	B 9.6239
1903-1904 Frk. Cecilie Ernestine Kerstens, Gårde, Tistrup.	1 læg	B 9.6240
1903-1904 Jens Christoffer Fogh, Jedsted	1 læg	B 9.6240
1903-1904 Landinspektør, prokurator Georg Kristoffer Stürup, Ribe	1 læg	B 9.6241
1903-1904 Kroejer Søren Hansen og hustru Mette Marie, f. Andersen, Vilslev Spang	1 læg	B 9.6242
1903-1915 Jomfru Mette Cathrine Sørensen, V. Vamdrup	1 læg	B 9.6251
1904-1905 Henriette Louise, f. Sehested, enke efter købmand Lauritz Jensen Nissen, Ribe	1 læg	B 9.6241
1904-1905 Kjersten, f. Mortensen, enke efter fattiggårds- bestyrer Lars Nielsen, Ribe	1 læg	B 9.6242
1904-1906 Gæstgiver Jacob Hoffmann, Stenderup	1 læg	B 9.6243
1905-1907 Birthe Cathrine, f. Hansdatter, Billum, enke efter aftægtsmand Knud Christensen, Billumtarp	1 læg	B 9.5086
1905-1906 Partikulier Christen Nielsen, Ribe	1 læg	B 9.6242
1905 Fhv. modehandlerinde, frk. Margrethe Clausen, Ribe ..	1 læg	B 9.6242

1905-1906 Grete, f. Harth, enke efter partikulier Jens Nielsen, Seest	1 læg	B 9.6242
1905-1908 Blikkenslager Johan Peter Hartmann og hustru Mette Margrethe, f. Jeppesen, Ribe	1 læg	B 9.6243
1906-1907 Johanne, f. Lambertsen, Varde, enke efter drejer Peder Rasmussen	1 læg	B 9.6243
1906-1907 Gårdejer Mikkel Jacobsen og hustru Caroline, f. Starup, St. Andst	1 læg	B 9.6243
1906 Frk. Martha Kirstine Jensen, kaldet Renlef, Jedsted..	1 læg	B 9.6243
1906-1908 Hansine, f. Sørensen, enke efter gårdejer Niels Christensen, Tranbjerg, Årre sogn	1 læg	B 9.6244
1906-1907 Fhv. gårdejer Andreas Andersen og hustru Ane Bothilde, f. Jensen, Varde, tidl. Henne	1 læg	B 9.6244
1907-1908 Fhv. mejerist Christian Henrik Markus Hansen, Varde	1 læg	B 9.6244
1907-1908 Fhv. værtshusholder og gårdejer Andreas Lützau Petersen, Ribe	1 læg	B 9.6245
1907-1908 Bundtmager Albert Georg Otto Achilles og hustru Adele Cathrine, f. Carstensen, Varde	1 læg	B 9.6245
1907-1910 Drejer Frands Kristian Frandsen, Ribe	1 læg	B 9.6246
1907-1910 Lærerinde frk. Marie Jensine Lauenborg, Vamdrup.	1 læg	B 9.6247
1907-1908 Fhv. gårdejer Christen Andersen Christensen, Darum	1 læg	B 9.6247
1907 Købmand Johan Knutzen og hustru Henriette Elise, f. Husted, Ribe	1 læg	B 9.6248
1907-1909 Heinrich Christian Rønnau og hustru Marie, f. Sand, Varde	1 læg	B 9.6248
1908-1909 Malermester Anton Peter Arup, Esbjerg	1 læg	B 9.6245
1908-1909 Pens. lærer Niels Peter Jepsen og hustru Ane Theodora, f. Pedersen, tidl. Brøndum, Esbjerg	1 læg	B 9.6246
1908 Marie Pedersen, f. Knudsdatter, enke efter Hans Pedersen, Ribe	1 læg	B 9.6246
1908-1911 Partikulier Johannes Nielsen Pedersen, Varde ...	1 læg	B 9.6247
1908-1911 Herredsfoged Georg Carl Sofus Christensen, Holsted	1 læg	B 9.6247
1908-1912 Boghandler og bogbinder Andreas Niels Christian Andersen og hustru Marie Sophie Frederikke, f. Greisen, Ribe	1 læg	B 9.6249

1908-1909 Ane Dorthea, f. Jørgensen, enke efter arbejdsmand Peter Christensen, Ribe	1 læg	B 9.6249
1908-1913 Carl Peter Jacobsen og hustru Anna Kirstine, f. Hansen, Vejen	1 læg	B 9.6249
1909-1910 Muremester Chr. Jensen Frøkjær og hustru Else Margrethe, f. Vilslev, Esbjerg	1 læg	B 9.6245
1909-1910 Kirsten Marie, f. Henriksen, Ribe, enke efter partikulier Peder Christensen	1 læg	B 9.6246
1909-1911 Proprietær Jacob Christoffer Thygesen, Seest ...	1 læg	B 9.6246
1910-1911 Frk. Frederikke Dorthea Lorentzen, Ribe	1 læg	B 9.6245
1910 Niels Sørensen Suurballe, Seest (Se også 1912: B 9.6250)	1 læg	B 9.6246
1910-1911 Partikulier Hans Jochum Lauridsen, Vejen	1 læg	B 9.6247
1910-1913 Niels Martinus Wium, Varde	1 læg	B 9.6249
1911-1912 Købmand Peter Hansen Forum og hustru Antoinette Birgitte, f. Karup, Varde	1 læg	B 9.6248
1911-1913 Chr. Gottfredsen og hustru Cathrine Margrethe, f. Hostrup, Ribe	1 læg	B 9.6258
1912-1913 Partikulier Christoffer Schmidt, Vamdrup	1 læg	B 9.6248
1912-1913 Karen, f. Laursen, enke efter boelsmand Hans Jørgen Olesen, Geising	1 læg	B 9.6249
1912-1914 Cathrine Suurballe, enke efter partikulier Niels Sørensen Suurballe, Seest (Se også 1910: B 9.6246)	1 læg	B 9.6250
1912-1914 Kirsten, f. Hansdatter, og tidl. afdøde mand Thomas Vang Nissen, Varde	1 læg	B 9.6251
1912-1913 Gårdejer Peder Varming Thøstesen, Obbekjær	1 læg	B 9.6255
1912-1913 Partikulier Andreas Andersen, Ribe ladegårdsmark	1 læg	B 9.6255
1912-1917 Aftægtsmand Anders Hansen, Tandrup, N. Farup ...	1 læg	B 9.6255
1912 Frk. Mette Marie Warming Ørbeck, Ribe	1 læg	B 9.6257
1912-1913 Gårdejer Falle Visti Christensen, Vejen	1 læg	B 9.6948
1912-1914 Aftægtsmand Søren Christensen og hustru Kirstine, f. Olesen, Vesterbæk, Øse	1 læg	B 9.6948
1913-1914 Partikulier Jens Korsgaard Jensen, Askov	1 læg	B 9.6250
1913-1915 Ane Kathrine, f. Lorentzen, gift med snedker Anders Peter Graabæk, Vamdrup	1 læg	B 9.6250

1913-1915 Frk. Karen Sørensen, kaldet Steffensen, Lunderskov	1 læg	B 9.6250
1913-1914 Ungkarl Peter Erik Nielsen, Klelund, Lindknud ..	1 læg	B 9.6251
1913-1916 Ekspeditionschef Hans Christian Alexander Jensen og hustru Emmy Louise Dora, f. Rahlff, Esbjerg ..	1 læg	B 9.6251
1914-1915 Partikulier Rasmus Hovedskov, Varde	1 læg	B 9.6251
1915-1916 Ungkarl Niels Madsen Sørensen, St. Andst	1 læg	B 9.6252
1915-1916 Partikulier Niels Pedersen Bjerre og hustru Barbara, f. Ladegaard, Esbjerg, tidl. Vejle	1 læg	B 9.6252
1915-1917 Maren, f. Sørensen, enke efter sognefoged Hans Madsen Mortensen, Eskelund, Brørup	1 læg	B 9.6252
1915-1916 Guldsmed Hans Jepsen Therkelsen og hustru Caroline, f. Mogensen, Ribe	1 læg	B 9.6253
1915-1916 Husejer Gunde Lauridsen, Esbjerg	1 læg	B 9.6253
1915-1916 Sognefoged Peder Mortensen, Jernved	1 læg	B 9.6255
1915-1918 Sinnet Marie, f. Jessen, enke efter bankdirektør Carsten Richtsen Andersen (Se også 1886: B 9.6224)	1 læg	B 9.6259
1915 Ungkarl Hans Peter Hansen Lauridsen, Vejen	1 læg	B 9.6947
1916 Pens. kæmner Lauritz Christian Lassen og hustru Petrea, f. Forum, Varde	1 læg	B 9.6252
1916-1917 Møller Hans Jørgensen og hustru Marie Cathrine, f. Bondegaard, Seest	1 læg	B 9.6253
1916-1917 Ungkarl Steffen N. Juhl, St. Andst	1 læg	B 9.6253
1916-1917 Guldsmed Hans Valdemar Dyrebye, Ribe, og hustru Emma Marie Frederikke Kirstine, f. Essemann	1 læg	B 9.6254
1916-1917 Frk. Ingeborg Debell, Varde	1 læg	B 9.6254
1916 Kirsten Marie, f. Sehested Nielsen og Laurids Lauridsen, Tarp kro	1 læg	B 9.6256
1917 Johannes Clausen og hustru Karen, f. Hansen, tidl. Gredstedbro, Brokær	1 læg	B 9.6255
1917-1918 Fhv. gårdejer Frands Mikkelsen, Mejlby	1 læg	B 9.6255
1917-1918 Hans Christian Hansen og hustru Emilie Christiane Poulaine, f. Hansen, Esbjerg	1 læg	B 9.6256
1917-1918 Bankdirektør Jens Worm Palludan, Varde	1 læg	B 9.6257
1917-1919 Husmand Jens Chr. Friis, Varde	1 læg	B 9.6257

1917-1918 Kaptajn Rasmus Nelson, Ribe	1 læg	B 9.6258
1917-1918 Partikulier Laurids Nielsen Due, Varde	1 læg	B 9.6938
1917 Vognmand Henrik Andreas Poulsen og hustru Ane Petrea, f. Møller, Varde	1 læg	B 9.6948
1918 Frk. Anna Kirstine Frandsen, Ribe	1 læg	B 9.6256
1918 Rentier Søren Hansen, Gammelgaard, Ølgod	1 læg	B 9.6257
1918-1920 Frk. Anna Jensen, Varde	1 læg	B 9.6937
1918-1921 Grosserer Chr. Knudsen og hustru Hansine, f. Olsen, Esbjerg	1 læg	B 9.6938
1918-1923 Landmand Peter Thomsen Skov og hustru Maren, f. Hansen, Bramminge	1 læg	B 9.6940
1918-1919 Frk. Mette Marie Gylling, Maltbæk	1 læg	B 9.6947
1918-1922 Petrine, f. Hansen, enke efter Terkel Christen- sen, Dalkjær, Hostrup sogn	1 læg	B 9.6948
1919 Rentier Dines Johannes Poulsen, Seest	1 læg	B 9.6258
1919-1920 Gårdejer Jens Jørgen Vind, Seem	1 læg	B 9.6259
1919-1920 Kirsten, f. Christensen, enke efter gårdejer Thomas Jensen Rask, St. Darum	1 læg	B 9.6259
1919-1925 Partikulier Henrik Nielsen, Esbjerg	1 læg	B 9.6941
1920-1921 Mette Sophie, f. Rasmussen, Ribe, enke efter købmand Peter Holger Skovgaard, Århus	1 læg	B 9.6937
1920 Karen, f. Pedersen, enke efter Hans Hansen, Indre Bjerrum, Ribe	1 læg	B 9.6937
1920-1921 Værtshusholder Hans Clausen og hustru Juliane Grausine Margrethe Nicoline, f. Thomsen, Ribe	1 læg	B 9.6938
1920-1921 Juliane, f. Frandsen, Ribe, enke efter gårdejer Peder Jørgensen Brok, Vilslev	1 læg	B 9.6939
1920-1922 Partikulier Jens Chr. Frandsen og hustru Caro- line, f. Graversen, Ølgod	1 læg	B 9.6939
1920-1921 Gårdejer Peter Iversen Hansen og hustru Ellen, f. Beck, Obbekjær	1 læg	B 9.6940
1921 Dorette Charlotte, f. Siedling, enke efter Willads Jensen, Varde	1 læg	B 9.6938
1921-1922 Gårdejer Hans Peder Hansen, Skads	1 læg	B 9.6939
1921-1923 Gårdejer Hans Jacob Christensen, Tirslund	1 læg	B 9.6939

1921-1923 Husejer Hans Christian Nielsen, Ølgod	1 læg	B 9.6940
1921 Maskinmester Holger Jørgensen, Vejen	1 læg	B 9.6940
1921-1925 Pastor emeritus, dr. phil. Henning Frederik Feilberg, Askov	1 læg	B 9.6941
1921-1927 Apoteker Adolph Frederik Valdemar Boesen, Vejen.	1 læg	B 9.6941
1921-1924 Skrædder Johan M. Christensen, Tistrup	1 læg	B 9.6943
1921-1923 Marie Kristine, f. Jensdatter, enke efter Andreas P. Pedersen, Debel, Fåborg	1 læg	B 9.6948
1922-1924 Husmand Jens Madsen, Nebel, Vorbasse	1 læg	B 9.6941
1922-1924 Mette Kirstine, f. Andersen, enke efter Laurids Jepsen Schelde, Farup	1 læg	B 9.6942
1922-1923 Fhv. Gårdejer Jørgen Hansen (Greve) og hustru Kirsten, f. Hansen, Jernvedlund	1 læg	B 9.6942
1922-1923 Hans Thomsen, Ribe	1 læg	B 9.6942
1922-1923 Jørgen Wind, Ribe	1 læg	B 9.6942
1922-1924 Elise, f. Johnsen, enke efter Niels Christensen Brødsgaard, Jordrup	1 læg	B 9.6942
1923-1925 Partikulier Hans Christoffer Hansen Højrup, Ø. Gjesten	1 læg	B 9.6942
1923-1925 Partikulier Peder Christian Jørgensen, Kvie, Ansager	1 læg	B 9.6943
1923-1925 Sagfører Espen Mathiasen Hansen, Hjerting	1 pk.	B 9.6944
1923-1926 Jørgen Gregersen Damkjær, Seest	1 læg	B 9.6945
1923-1925 Rentier Jørgen Bloch, Varde	1 læg	B 9.6945
1924-1925 Frk. Hanne Kathrine Vind, Ribe	1 læg	B 9.6943
1924-1925 Husejer Christen Pedersen, Hyllerslev, Janderup.	1 læg	B 9.6943
1924-1926 Landbruger Jens Nielsen, Meilsig, Varde	1 læg	B 9.6946
1924-1926 Gårdejer Karl August Christensen, Askjær	1 læg	B 9.6948
1925-1926 Læge Hans Mortensen, Esbjerg	1 læg	B 9.6946
1925-1926 Kirstine, f. Darum, og tidl. afdøde mand kobmand H. Windfeld, Hjerting	1 læg	B 9.6946
1925-1927 Juliane Mathilde, f. Christensen, enke efter kobmand Th. J. Jørgensen, Vamdrup	1 læg	B 9.6946

1925-1927 Grosserer Johannes Andreas Heinrich Thomsen, Gjesten	1 læg	B 9.6949
1925-1926 Oldfrue frk. Johanne Marie Skjørring, Ribe	1 læg	B 9.6949
1925-1927 Maren, f. Schmidt, enke efter murer Anton Villumsen, Esbjerg	1 læg	B 9.6951
1925-1927 Mette Sophie, f. Schultz, enke efter Hans Christensen, Seest	1 læg	B 9.6951
1925-1944 Fabrikant Lehde Balbinus Jensen og hustru Anne Helene, f. Eichler, Esbjerg	1 læg	B 9.6952
1925-1927 Frk. Johanne Marie Frederikke Løgstrup, Varde ..	1 læg	B 9.6953
1926 Aftægtsmand Lars Madsen, Kvong	1 læg	B 9.6947
1926 Jørgine, f. Nielsen, enke efter snedker Niels Christian Lassen, Varde	1 læg	B 9.6947
1926-1927 Frk. Dorthea Nørgaard, Ribe	1 læg	B 9.6949
1926-1927 Karen Marie, f. Sørensen, og tidl. afdøde mand Poul Hansen, Janderup	1 læg	B 9.6949
1926-1927 Johanne, f. Hansen Strårup, enke efter gårdejer Hans Madsen, Vamdrup	1 læg	B 9.6950
1926-1928 Sparekassedirektør Søren Marinus Sørensen og hustru Cathrine Margrethe Agerholm, f. Knudsen, Varde ..	1 læg	B 9.6950
1926-1927 Maren, f. Petersen, enke efter partikulier Hans Peter Andersen, Askov	1 læg	B 9.6950
1926-1927 Juditta Marie Axeline, f. Eenhuus, Varde, enke efter jernstøber Christian Nielsen, Skive landsogn	1 læg	B 9.6951
1926-1927 Kathrine Marie, f. Christiansen, enke efter Jørgen Madsen, Bastrup, Vamdrup	1 læg	B 9.6951
1926-1928 Apoteker Hans Holger Heiberg, Vejen	1 læg	B 9.6953
1926-1928 Frk. Olga Victoria Bloch, Varde	1 læg	B 9.6953
1926-1931 Anne Margrethe, f. Boel, og tidl. afdøde mand gæstgiver Hans Knudsen Schytte, Ribe	1 læg	B 9.6960
1926, 1930, 1943 Maren, f. Lund, og tidl. afdøde mand benbrudslæge Johannes Jørgensen Poulsen, Vamdrup	1 læg	B 9.6967a
1927 Husejer Søren Nielsen Bærentsen, Esbjerg	1 læg	B 9.6952
1927 Frk. Pouline Schouboe, Ribe	1 læg	B 9.6952
1927-1928 Frk. Ane Mølby, Varde	1 læg	B 9.6952

1927 Gæstgiver Jens Marius Nicolajsen og hustru Jensine Anine, f. Jensen, Esbjerg	1 læg	B 9.6953
1927-1928 Partikulier Peter Lassen, Varde	1 læg	B 9.6953
1927 Urmager Jens Conrad Jensen og hustru Henriette Birgitte, f. Buurgaard, Varde	1 læg	B 9.6954
1927-1928 Carl Mortensen og hustru Ane Kjerstine, f. Hansen, Varde	1 læg	B 9.6954
1927-1928 Nanny Augusta, f. Busck, og tidl. afdøde mand højskolelærer, cand. jur. Anders Pedersen, Brørup	1 læg	B 9.6954
1927-1929 Frk. Andrea Pouline Busck, Lille Veum, Brørup ..	1 læg	B 9.6955
1928 Pastor emeritus Carl Wilhelm Emil von Brincken, Ribe.	1 læg	B 9.6955
1928-1930 Frk. Jenny la Cour, Veum, Brørup	1 læg	B 9.6955
1928-1929 Partikulier Jens Sørensen Skousen, Vamdrup	1 læg	B 9.6956
1928-1929 Karetmager Anders Jensen, Knudsbøl, Jordrup	1 læg	B 9.6956
1928-1931, 1940 Frk. Ulrikke Christine Koch, Ribe	1 læg	B 9.6957
1928-1930 Fiskeskipper Hans Muff, Boldesager	1 læg	B 9.6958
1928-1930 Mette Marie, f. Nielsen Østergaard, enke efter Søren Peter Jacobsen, Esbjerg	1 læg	B 9.6960
1928-1930 Frk. Maren Christensen, Kongsholm, Esbjerg	1 læg	B 9.6961
1928-1930 Købmand Johannes Carl Vilhelm Mathisen, Nordby..	1 læg	B 9.6963
1929 Marie, f. Antonisen, enke efter skibsfører Niels Jensen, Sønderho	1 læg	B 9.6956
1929 Ane Kirstine Ingersine Emilie, f. Andresen, enke efter Rasmus Jensen Lind, Varde	1 læg	B 9.6956
1929-1930 Partikulier Søren Jacob Sørensen, Brørup	1 læg	B 9.6957
1929 Ane Nielsine, f. Hansen, enke efter Jacob Sørensen, Ravnsbjerg, Guldager	1 læg	B 9.6957
1929-1930 Modehandlerinde frk. Annine Enevoldine Larsen, Varde	1 læg	B 9.6957
1929-1933 Anders P. Roborg og tidl. afdøde hustru Laura Cathrine, f. Hansen, Tjæreborg	1 læg	B 9.6958
1929-1930 Frk. Margrethe Iversen, Varde	1 læg	B 9.6958
1929-1930 Kirsten Marie, f. Bøndergaard, enke efter Jens Peder Jacobsen, Esbjerg	1 læg	B 9.6958
1929-1930 Smedemester Heinrich Friedrich Wilhelm Green og hustru Ane Marie, f. Lauridsen, Ribe	1 læg	B 9.6959

1929-1930 Birte Mette Karoline, f. Hansen, enke efter kunstdrejer Frands Kristian Frandsen, Ribe	1 læg	B 9.6959
1929-1932 Peter Hansen Holt, Seest	1 læg	B 9.6959
1929-1930 Jensine Christiane, f. Bøggild, enke efter domorganist Niels Christian Hans Egede Glahn, Ribe	1 læg	B 9.6959
1929-1930 Vandværksbestyrer Valdemar Jørgen Julius Siercke, Esbjerg	1 læg	B 9.6960
1929-1931 Niels Vejrup Hansen, Ø. Gjesten	1 læg	B 9.6960
1929-1931 Frk. Mette Johanne Nielsen, Nr. Nebel	1 læg	B 9.6961
1929-1931 Rentier Peter Hansen, Ribe	1 læg	B 9.6962
1929-1934 Augusta, f. Dohm, og tidl. afdøde mand købmand Hans Christian Schmidt, Nr. Nebel	1 læg	B 9.6962
1929-1932 Frk. Ane Pedersen, Ribe	1 læg	B 9.6967
1930-1931 Else Marie, f. Sørensen, enke efter Søren Madsen, Andrup, Skads	1 læg	B 9.6961
1930-1931 Fhv. skibsfører Peder N. Harbye, Nordby	1 læg	B 9.6961
1930-1931 Mikkel Johansen Højring Skov, Esbjerg	1 læg	B 9.6962
1930-1932 Gårdejer Iver Christensen, Øse	1 læg	B 9.6963
1930-1933 Rentier Bertel Madsen, Horne	1 læg	B 9.6964
1930-1936 Kirstine, f. Jensen, og tidl. afdøde mand bagermester Eskild Peder Nielsen, Varde	1 læg	B 9.6965
1930-1932 Laura, f. Ussing, enke efter kaptajn Peder Hansen Clausen, Nordby	1 læg	B 9.6965
1930-1932 Rentier Christian Tønning Jørgensen, Gammelgaard	1 læg	B 9.6966
1931 Fhv. arbejdsmand Jens Severin Kristensen, Grindsted..	1 læg	B 9.6962
1931-1933 Rentier Søren Andersen, Ålling, Andsager	1 læg	B 9.6963
1931-1933 Frk. Dorthea Hørlyck, Vamdrup	1 læg	B 9.6963
1931-1932 Husmand Jens Hansen, Nordby	1 læg	B 9.6964
1931-1934 Dommer Andreas Clausen Frost og hustru Anna, f. Christensen, Holsted	1 læg	B 9.6964
1931 Dorthea Højer, f. Thomsen, enke efter Peder Højer, Solbjerg, Skads	1 læg	B 9.6965
1931-1934 Broderihandlerske Ellen Hansine Marie Christine Hansen, Varde	1 læg	B 9.6965

1931-1932 Husejer Christen Andersen, Oksbøl	1 læg	B 9.6966
1931-1934 Abeline, f. Jensen, gift med rentier Johannes Peter Ingvertsen Petersen, Vamdrup	1 læg	B 9.6966
1931-1932 Frk. Mette Kirstine Beier, Ribe	1 læg	B 9.6967
1931-1933 Fhv. hestehandler Jens Nielsen Jensen, Ribe	1 læg	B 9.6967
1932 Rentier Jens Lassen Jensen, Vamdrup	1 læg	B 9.6966
1932-1933 Maren Hansdatter, f. Schmidt, enke efter Carl Nielsen, Ribe	1 læg	B 9.6967
1932-1933 Ane Marie, f. Nielsen, enke efter Hans Schmidt Bundesen, V. Nebel	1 læg	B 9.6967a
1932-1934 Maria, f. Callesen, enke efter Hans Peter Grosen, Vamdrup	1 læg	B 9.6967a

- ABEL, Joachim, Dronninglund,
B 1.89o
- ABELGAARD, Jens Madsen, Lemvig,
B 8.7171
- ABELSKOV, Jens Pedersen, Viborg,
B 4.782
- ABILDHAUGE, Anthon Magdalus Chris-
tensen, Vestervig, B 2.636o
- ABRAHAMSEN, Charlotte, Kjellerup,
B 4.5954
- ABRAHAMSEN, Mads Christian, Ny-
købing, B 2.6345
- ABRAHAMSEN, Petrea, København (død
i Varde), B 9.6223
- ACHILLES, Albert Georg Otto,
Varde, B 9.6245
- ADAMSEN, Dorothea, Fredericia,
B 7.7437
- ADAMSEN, Frederik, Gudum, B 3.7745
- ADAMSEN, Jens Christian Sørensen,
Lemvig, B 8.7178
- ADAMSEN, Rasmus Peder, Ålsrode,
B 5.7396
- ADELBORG, Jacob, Vejlby Fed,
B 6B.947o
- AGER, Mariane, Ulfborg, B 8.7172
- AGERSCHOU, Niels Royen, Holstebro,
B 8.6299
- AGGERBECK, Christen Iversen, Hor-
sens, B 6B.8835
- AGGERHOLM, Peter Rudolph, Holste-
bro, B 8.6483
- AGGERSBORG, Jens Christian, Ålborg,
B 3.7o54
- AHLEFELDT-LAURVIGEN, Sigismund Lud-
vig, Vinderslevholm, B 4.74o8
- AHLMANN, Malthe Sehested Hoff,
Langholt, B 3.6792
- AHLMANN, Otto Frederik, Frederi-
cia, B 7.752o
- AHNFELDT, Johan Henrik, Ålborg,
B 3.7o2o
- AHRENFELDT, Elisabeth Bille, Sæby-
gård, B 1.889
- AHRENFELDT, Otto von, Sæbygård,
B 1.889
- AHRENKIEL, Lena Marie, Kolding,
B 7.7516
- AHRENSBORG, Sophie Bolette, Fre-
dericia, B 7.7458
- AISTRUP, Adolph, Løgstør, B 3.7836
- ALBECK, Elisa Dorothea, Harlev,
B 6B.8539
- ALBERTSEN, Ane, Horsens, B 6B.982o
- ALBERTSEN, Niels, Hammel, B 6B.8922
- ALBRECHT, Frederik Carl Christian,
Randers, B 5.74o5
- ALBRECHTSEN, Charlotte Øllegaard,
Århus, B 6B.9388
- ALBRECHTSEN, Frederikke Albertine,
Århus, B 6B.8218
- ALBRECHTSEN, Grethe Marie, Horsens
(tidl. Hedensted), B 6B.8954
- ALBRECHTSEN, Mads Christian, Nør-
halne, B 3.7611
- ALBRECKTSEN, Bothilde, Horsens
B 6B.878o
- ALBRECKTSEN, Hans, Vejle, B 7.75o3
- ALBRECKTSEN, Niels Vrigsted Blixen-
krone, Ålborg, B 3.6982
- ALBUM, Ane Cathrine, Århus,
B 6B.7797
- ALRØE, Christian, Århus, B 6.951
- ALSTRUP, Helene, Ødis, B 7.7537
- ALSTRUP, Thomas, Skive, B 4.594o
- AMDISEN, Karen, Århus, B 6.5616
- AMDIESEN, Poul Drachmann, Randers,
B 5.6992
- AMMITZBØLL, Ane Margrethe Hedvig,
Mariager, B 5.7217
- AMMITZBØLL, Kristiane Magdalene,
Hjørring, B 1.6712
- AMMITZBØLL, Lars, Hvirring,
B 5A.482
- AMMITZBØLL, Laurits, Klaks mølle,
B 6B.86o5
- AMORSEN, Niels Sørensen, Tårup
(tidl. Randers), B 5.7o14
- AMTRUP, Caroline Marie, Fredericia,
B 7.7398
- ANCHERSEN, Carl Poul Martin, Vejle,
B 7.75o6
- ANDERSDATTER, Ane, Lime,
B 5.1313-14
- ANDERSDATTER, Ane Dorothea, Tilsted,
B 2.6376
- ANDERSDATTER, Ane Kathrine, Asse-
drupgård, Nølev, B 6B.8316
- ANDERSDATTER, Ane Marie, Hvorum,
B 5.7125
- ANDERSDATTER, Elisabeth, Klaptoft,
B 8.11o9
- ANDERSDATTER, Ellen Marie, Horsens,
B 6B.8594
- ANDERSDATTER, Else, Frederikshavn,
B 1.64oo
- ANDERSDATTER, Johanne Marie, Nør-
halne, B 3.6146
- ANDERSDATTER, Maren Kirstine,
Tilsted, B 3.6654
- ANDERSDATTER, Rasmine Marie,
Grenå, B 5.7o38
- ANDERSEN, Adolf Jens Peter, Hjør-
ring, B 1.6752
- ANDERSEN, Adolph, Randers, B 5.7316
- ANDERSEN, Agnes Isidora Marie,
Ålborg, B 3.77o4

- ANDERSEN, Anders, Kolind, B 5.7006
 ANDERSEN, Anders, Viby, B 6B.8717
 ANDERSEN, Anders, Vorup, B 5.7419
 ANDERSEN, Anders, Århus, B 6.5641
 ANDERSEN, Anders Christian, Svenstrup, B 3.7611
 ANDERSEN, Anders Ladegaard, Grejs, B 7.7478
 ANDERSEN, Anders Møller, Egtved, B 7.7503
 ANDERSEN, Anders Peter, Romdrup, B 3.5827
 ANDERSEN, Anders Peter, Stjær, B 6B.9318
 ANDERSEN, Andrea Ingeborg, Århus, B 6.5646
 ANDERSEN, Andreas, Hopballe mølle, B 7.7489
 ANDERSEN, Andreas, Ribe ladegårdsmark, B 9.6255
 ANDERSEN, Andreas, Varde (tidl.Henne) B 9.6244
 ANDERSEN, Andreas Niels Christian, Ribe, B 9.6249
 ANDERSEN, Ane, Vejle (tidl. Uhre), B 7.7525
 ANDERSEN, Ane Cathrine, Durup, B 3.7303
 ANDERSEN, Ane Elisabeth, Varde (tidl. Fanø), B 9.6240
 ANDERSEN, Ane Kirstine, Århus, B 6B.7489
 ANDERSEN, Ane Margrethe, Jelling, B 7.7505
 ANDERSEN, Ane Marie, Horsens, B 6B.8296
 ANDERSEN, Ane Marie, Sall, B 4.5956
 ANDERSEN, Ane Marie, Sjelle, B 6.5674
 ANDERSEN, Ane Thomine, Sdr. Vosborg, Ulfborg, B 8.6107
 ANDERSEN, Anna Marie Charlotte, Thisted, B 2.6328
 ANDERSEN, Anton, Stenderup, B 7.7407
 ANDERSEN, Balthazar, Erslev, B 1A.163
 ANDERSEN, Bertha Johanne Marie, Nykøbing, B 2.6340
 ANDERSEN, Birgitte Mariane, Randers, B 5.7349
 ANDERSEN, Birthe Marie, Vinderup, B 8.7180
 ANDERSEN, Bodil Marie, Ålborg, B 3.7450
 ANDERSEN, Christen, Hjerck, B 4.5973
 ANDERSEN, Christen, Oksbøl, B 9.6966
 ANDERSEN, Christen, Randers, B 5.7136
 ANDERSEN, Christen, Strømmen, B 5.7345
 ANDERSEN, Christen Svingel, Ålborg, B 3.7378
 ANDERSEN, Christian, Laven, B 6B.9157
 ANDERSEN, Christiane Kathrine, Skinnerup, B 2.6382
 ANDERSEN, Christiane Marie, Horsens, B 6B.9824
 ANDERSEN, Christine, Herning, B 8.6113
 ANDERSEN, Christine, Horsens, B 6B.8715
 ANDERSEN, Christine Caroline Louise, Fredericia, B 7.7472
 ANDERSEN, Daniel Peter, Rønde, B 5.7275
 ANDERSEN, Dorthe Marie, Malle, B 2.6334
 ANDERSEN, Dorthea Johanne Magdalene, Dronninglund, B 1.6421
 ANDERSEN, Eleonora Emilie, Moesgård, B 6B.8728
 ANDERSEN, Elisabeth Marie, Århus, B 6.5699
 ANDERSEN, Elisabeth Petronelle Cathrine, Vitten, B 6B.8656
 ANDERSEN, Ellen Dagny, Hasseris, B 3.7838
 ANDERSEN, Else, Skive landsogn, (tidl. Ø. Grønning), B 4.7410
 ANDERSEN, Else Marie, Thorup, B 4.6011
 ANDERSEN, (Byriell), Else Marie, Voldby, B 6B.9242
 ANDERSEN, Else Marie, Ålborg, B 3.7264
 ANDERSEN, Else Marie, Århus, B 6.5723
 ANDERSEN, Frederikke Agnes, Års, B 3.7744
 ANDERSEN, Gertrud, Hjerck, B 4.5962
 ANDERSEN, Hans, Lustrup, B 9.6227
 ANDERSEN, Hans Christian, Randers, B 5.7280
 ANDERSEN, Hans Ladegaard, Erritsø, B 7.7526
 ANDERSEN, Hans Peter, Århus, B 6B.8167
 ANDERSEN, Hansine Kirstine, Horsens, B 6B.9858
 ANDERSEN, Herle Beyers, Ribe, B 9.6228
 ANDERSEN, Ingeborg, Odder, B 6B.9458
 ANDERSEN, Ingeborg Jensine, Frederikshavn, B 1.6809
 ANDERSEN, Inger, Ålborg, B 3.7304
 ANDERSEN, J. P., Vonsild, B 7.7458

- ANDERSEN, Jakob Christian, Spentrup,
B 5.7411
- ANDERSEN, Jakob Peder, Holstebro,
B 8.7179
- ANDERSEN, Jens, Brønderslev,
B 1.6888
- ANDERSEN, Jens, Lillering, B 6.5590
- ANDERSEN, Jens, Nørbæk, B 4.6011
- ANDERSEN, Jens, Århus, B 6B.7646
- ANDERSEN, Jens, Årslev, B 6B.9024
- ANDERSEN, Jens Christian, Mastrup,
Ginnerup (tidl.Skindbjerg),
B 5.7118
- ANDERSEN, Jens Godik, Fårbæk,
B 2.6348
- ANDERSEN, Jens Madsen, Tebstrup,
Ovsted, B 6B.8615
- ANDERSEN, Jens Peter, Aså, B 1.6889
- ANDERSEN, Jens Reinholdt, Århus,
B 6B.8607
- ANDERSEN, Johanne Marie, Horsens,
B 6B.8603
- ANDERSEN, Johannes, Ålborg, B 3.7376
- ANDERSEN, Johannes, Århus, B 6.5644
- ANDERSEN, Johannes Morten, Århus,
B 6.952-53
- ANDERSEN, Juliane Marie, Randers,
B 5.7223
- ANDERSEN (Skousen), Jørgen Chris-
tian, Fredericia, B 7.7506
- ANDERSEN, Karen, Nim, B 6B.9592
- ANDERSEN, Karen, Præstbro, Albæk,
B 1.6375
- ANDERSEN, Karen, Randers, B 5.7397
- Andersen, Karen, Vejle, B 7.7493
- ANDERSEN, Karen Marie, Horsens,
B 6B.8707
- ANDERSEN, Karen Marie, Vejle
B 7.7459
- ANDERSEN, Kirsten, Kolding,
B 7.7513
- ANDERSEN, Kirsten, Nykøbing,
B 2.6381
- ANDERSEN, Kirstine, Horsens,
B 6B.8545
- ANDERSEN, Kirstine, Randers,
B 5.7012
- ANDERSEN, Kirstine, Århus,
B 6B.8293
- ANDERSEN, Kirstine Marie, Herning,
B 8.7177
- ANDERSEN, Kristine, Glatved,
B 5.7204
- ANDERSEN, Kristine, Vejlbjby, B 7.7478
- ANDERSEN, Laurs, Århus, B 6.5646
- ANDERSEN, Mads, Viborg (død 1927),
B 4.7415
- ANDERSEN, Mads, Viborg (død 1929),
B 4.7420
- ANDERSEN, Mads Mikkelsen, Brej-
ning, B 7.7507
- ANDERSEN, Maren, Randers, B 5.7192
- ANDERSEN, Maren, Skårupgård, Ves-
tervig, B 2.6374
- ANDERSEN, Maren Kathrine, Ålborg,
B 3.7093
- ANDERSEN, Margrethe, Brovst,
B 1.6401
- ANDERSEN, Margrethe, Nibe, B 3.7788
- ANDERSEN, Mariane, Hammelev,
B 5.7196
- ANDERSEN, Marie, Århus, B 6B.8315
- ANDERSEN, Marie Cathrine, Århus,
B 6B.8941
- ANDERSEN, Marie Kirstine, Frederi-
cia, B 7.7408
- ANDERSEN, Martin, Skovsgård, Øster
Svenstrup, B 1.6712
- ANDERSEN, Martina, Fredericia,
B 7.7495
- ANDERSEN, Mathias Mathiasen, Nord-
by, B 9.6235
- ANDERSEN, Mette Caroline, Ferslev,
B 3.7837
- ANDERSEN, Mette Kirstine, Farup,
B 9.6942
- ANDERSEN, Mette Margrethe, Hjørring,
B 1.6733
- ANDERSEN, Mette Marie, Vilslev
Spang, B 9.6242
- ANDERSEN, Mikael Christian, Kirke-
dal, B 1.6909
- ANDERSEN, Mikkkel, Grenå, B 5.7457
- ANDERSEN, Mikkkel, Grundfør,
B 6B.8592
- ANDERSEN, Mikkkel, Ålborg, B 3.7093
- ANDERSEN (Imer), Mogens, Klim,
B 2.6301
- ANDERSEN, Niels, Brabrand, B 6B.9389
- ANDERSEN, Niels, Hjørring (død
1889), B 1.5990
- ANDERSEN, Niels, Hjørring (død
1926), B 1.6827
- ANDERSEN (Kaagaard), Niels, Hurup,
B 2.6334
- ANDERSEN, Niels, Lyngs, B 2.6302
- ANDERSEN, Niels Christian, Fjerrit-
slev, B 2.6336
- ANDERSEN, Niels Christian, Århus,
B 6B.8718
- ANDERSEN, Niels Jørgen, Sennels,
B 2.6324
- ANDERSEN, Nielsine, Randers,
B 5.7127
- ANDERSEN, Nielsine Bodil Marie,
Silkeborg, B 6B.9333
- ANDERSEN, Ole Nikolaj, Sønderøkse,
B 1.6547

- ANDERSEN, Ole Peder, Horsens,
B 6b.9657
- ANDERSEN, Olga Marie, Hagebro,
Vridsted, B 4.7411
- ANDERSEN, Peder, Bredstenlund,
B 7.7441
- ANDERSEN, Peder, Skagen, B 1.8127
- ANDERSEN, Peder, Ølstrup, B 8.6113
- ANDERSEN, Peder, Ålborg, B 3.6981
- ANDERSEN, Peder Christiansen, Sen-
nels, B 2.6382
- ANDERSEN, Peder Gosvig, Borris,
B 8.6706
- ANDERSEN, Peter, Struer, B 8.6357
- ANDERSEN, Poul, Herning, B 8.7176
- ANDERSEN (Kuls), Poul, Nykøbing,
B 2.6325
- ANDERSEN, Rasmine Nielsine, Hor-
sens, B 6B.9881
- ANDERSEN, Rasmus, Hasle, B 6B.8771
- ANDERSEN, Rasmus, N. Randlev
B 6B.9455
- ANDERSEN, Rasmus, Århus, B 6B.8313
- ANDERSEN, Rasmus Daniel, Galten,
B 6B.8456
- ANDERSEN, Sofie Amalie, Hammel,
B 6B.8214
- ANDERSEN, Sofie Elisabeth, Skarp
Salling, B 3.7703
- ANDERSEN, Sophie, Århus, B 6B.8404
- ANDERSEN, Søren, Andsager,
B 9.6963
- ANDERSEN, Søren, Homå, B 5.7244
- ANDERSEN, Søren, Råsted mark,
B 5.7341
- ANDERSEN, Søren, Vilslev, B 9.6228
- ANDERSEN, Søren, Århus, B 6.5615
- ANDERSEN, Søren Christian, Århus
B 6B.8317
- ANDERSEN, Waldborg, Århus,
B 6B.7646
- ANDERSEN, Wilhelm Martin Winckler,
Nordby, B 9.6237
- ANDREASEN, (Gam) Ane, Glyngøre
(tidl. Søby), B 4.5935
- ANDREASEN, Elisabeth, Horsens,
B 6B.8496
- ANDREASEN, Frederikke, Århus,
B 6B.8364
- ANDREASEN, Karen, Århus, B 6B.8493
- ANDREASEN, Laura Sophie, Århus,
B 6B.9712
- ANDREASEN, Maria, Mou, B 3.7837
- ANDREASEN, Marie, Århus, B 6B.8351
- ANDREASEN, Sophus Laurentius, År-
hus, B 6B.8710
- ANDRESEN, Andreas, Fredericia,
B 7.7419
- ANDRESEN, Ane Kirstine Ingersine
Emilie, Varde, B 9.6956
- ANDRESEN, Carsten Richtsen, Ribe,
B 9.6224 og 6259
- ANDRESEN, Mikkel, Thisted,
B 2.6302
- ANDRESEN, Rasmine, Århus, B 6B.8722
- ANKERSTJERNE, Johan Martin Chri-
stoffer, Randers, B 5.7334-36
- ANKJÆR, Andreas Anton, Horsens,
B 6B.8452
- ANTHONISEN,, Johanne, Nr. Vilstrup,
B 7.7477
- ANTHONY, Elisabeth Dorthea Zimmer,
Brønderslev, B 1.6788
- ANTONISEN, Marie, Sønderho,
B 9.6956
- APPEL, Christian Martin Friederich,
Silkeborg, B 6B.8835
- APPELT, Frank Anthon, Århus
B 6B.8206
- ARBJERG, Niels Christensen, Ulfborg,
B 8.7187
- ARENHOLT, August, Ålborg, B 3.7894
- ARNTZEN, Camilla Egeria, Svenstrup,
B 3.6609
- ARFFMANN, Johannes, Randers,
B 5.6981
- ARFFMANN, Johannes, Terndrup,
B 3.7303
- ARUP, Anton Peter, Esbjerg, B 9.6245
- ARVESEN, Bodil Kirstine, Ålborg,
B 3.6787
- ASBOE, Anna Kirstine, Århus
B 6B.8169
- ASMUSSEN, Severin Jacob, Grenå,
B 5.7115
- ASP, Peder Mortensen, Frederiks-
havn, B 1.6664
- ASTRUP, Jensine Christine, Silke-
borg, B 6B.8953
- AXEL, Jens Hansen, Vinding, B 7.7444
- AXELSDATTER, Marie, Horsens,
B 3.6097
- AXELSEN, Ane, Tvillum, B 6B.7788
- AXELSEN, Christian, Thisted,
B 2.6324
- AXELSEN, Peter Nikolaj, Nykøbing,
B 2.6354
- B.
- BAADSGAARD, Niels Jensen, Århus,
B 6B.7878
- BAADSGAARD, Wilhelmine Petrine,
Thisted, B 2.6332
- BAAGØE, Georg Christoffer Johannes
Schönberg, Århus, B 6B.8949

- BACH, Ane, Randers, B 5.7o78
BACH, Ida Marie, Løgstør, B 3.7836
BACH, Jens Jensen, Houlbjerg,
B 4.5942
BACH, Jens Jensen, Ålborg, B 3.7839
BACH, Jens Peter, Vestervig,
B 2.6327
BACH, Niels Kudsk Pedersen, Nors,
B 2.6369
BACH, Ole Pedersen, Krstrup,
B 5.7o29
BACH, Peter Christian, Nørresund-
by, B 3.7376
Bach, Petrea Marie Cathrine, Årup-
gård, Vindblæs, B 3.7836
BACH, Søren Christensen, Skorup,
B 6B.7187
BACHE, Elisabeth Kirstine, Ålborg,
B 3.7232
BADSTUE, Peder, Ålborg, B 3.7568
BAESS, Anders Mikkelsen, Århus,
B 6B.9o82
BAGER, Nielsine Nielsen, Ø. Tør-
slev, B 5.7476
BAGGE, Hedevig, Holstebro Bisgård,
B 8.1o39
BAGGES, Cathrine Margrethe Peders-
datter, Endrupholm, V. Nykirke,
B 9.11oo
BAGGESEN, Minna Sofie Henriette,
Støvringgård kloster, B 5.72ol
BAGGESEN, Peder Lauritzen, Ribe,
B 9.1o99
BAGTERP, Jens Nielsen, Ålborg,
B 3.7o2o
BAHNSON, Waldemar, Randers,
B 5.6975
BAK, Anders Larsen, Hjørring,
B 1.6751
BAK, Jens Jensen, Røgen, B 6B.8455
BAK, Maren, Silkeborg, B 6B.9763
BAK, Peder Christensen, Nørresund-
by, B 3.6148
BALLE, Alexandra Karen Marie, Has-
seris, B 3.741o-11
BALLE, Augusta, Århus, B 6B.939o
BALLE, Jens Sørensen, Rønde,
B 5.7255
BALLE, Rasmus, Langskov, Hadsten,
B 5.7464
BALLEGÅRD, Hansine, Jennum,
B 7.7515
BALLERUM, Inger Margrethe Elisa-
beth Jensen, Skanderborg,
B 6B.9821
BALLIN, Julius, Horsens, B 6B.8321
BALLING, Jørgen Peter Jørgensen,
Vejle, B 7.7487
BALSCHMIDT, Frederikke Vilhelmine,
Randers, B 5.733o
BANG, Charlotte, Ålborg, B 3.7227
BANG, Frederikke Vilhelmine Petri-
ne, Ålborg, B 3.7o22
BANG, Jacobine Jensine, Århus
B 6B.9o72
BANG, Johan Chr. Matthias, Århus,
B 6B.9382
BANG, Laura Sophie Amalie, Viborg,
B 4.5988
BANG, Oline, Århus, B 6B.8662
BANG, Rasmine Johanne, Ålborg,
B 3.7o55
BANG, Sophie Charlotte, Århus,
B 6B.9173 og 9382
BANG, Søren Vilhelm, Århus,
B 6B.8543
BANG-HILDACH, Cecilia, Århus,
B 6B.822o
BARFOD, Else Marie, Herning,
B 8.7179
BARFOED, Christine, Århus, B 6B.96o5
BARNER, Edele Margrethe von, Mal-
ling, B 6B.8162
BARTHOLDY, Bornea, Århus, B 6B.9475
BARTHOLDY, Georg Christian, Hammel,
B 6B.7493
BARØGEL, Peder Nielsen, Viller-
slev, B 2.63o8
BASBALLE, Kristen, Fladstrand,
B OD.3o2
BASSE, Henrik Emil, Århus,
B 6B.9o92
BASSESEN, Marie Cecilie, Nibe,
B 3.5938
BASSESEN, Niels, Nibe, B 3.1497
BASSESEN, Severine, Nibe,
B 3.6oll-12
BASSEWITZ, Margrethe Sophie Frede-
rikke von, Vejle (tidl. Middel-
fart), B 7.7438
BASTHOLM, Isak Christensen, Els-
nab, Ulsted, B 3.77ol
BASTRUP, Anders, Kragballe, Varde,
B 9.5o77
BASTRUP, Peder Johannes, Vorup,
B 5.7482
BAUDITZ, Charlotte Vilhelmine von,
Horsens, B 6B.8164
BAUN, Anton Vilhelm, Århus,
B 6B.9599
BAUN, Laura, Løgstør, B 3.6825
BAUNSGAARD, Anna Dorthea, Kolding,
B 7.7429
BAUTRUP, Bolette, Ribe, B 9.6225
BAY, Cecilie Christine, Vinder-
slevgård, B 4.5951

- BECH, Alexandra, Hobro, B 5.7138
 BECH, Carl Adolph Rothe, Nølev,
 B 7.7480
 BECH, Dinesine Kjerstine, Vejlbj,
 B 6B.7641
 BECH, Hans Jørgen, Horsens,
 B 6B.9854 og 9882
 BECH, Johan Adolf, Nørresundby,
 B 3.7788
 BECH, Josepha, Nølev, B 7.7480
 BECH, Marcus Galthen, Århus,
 B 6B.9164
 BECH, Otto Friis, Østedgård,
 Bredstrup, B 7.7495
 BECH, Søren Christensen, Vadsted,
 Søby, B 6B.8956
 BECH-ANDERSEN, Andrea Marie,
 Ø. Hvidbjerg, B 2.6342
 BECHGAARD, Poul Lyhne, Dybe,
 B 8.7182
 BECHSHØFT, Anna Sophie, Kolding,
 B 7.7537a
 BECHSHØFT, Christiane Charlotte
 Amalie, Kolding, B 7.7400
 BECK, Ane Hansdatter, Århus,
 B 6.894-895
 BECK, Anna, Århus, B 6B.8454
 BECK, Elise Christiane, Ålborg,
 B 3.6148
 BECK, Ellen, Obbekjær, B 9.6940
 BECK, Frederikke, Århus, B 6B.9240
 BECK, Jens Mogensen, Lønstrup,
 B 1.6324-25
 BECK, Maren Christoffersen, Binde-
 rup, B 7.7437
 BECKEN, Christian Victor, Hornsyld,
 B 7.7413
 BECKER, Christian Ferdinand, Løg-
 stør, B 3.6790
 BEER, Gottlieb Benjamin, N. Uttrup,
 B 3.6147
 BEHR, Margrethe Sofie, Skanderborg,
 B 6B.9080
 BEHREND, Agnes Caroline, Ålborg,
 B 3.7893
 BEHREND, Albert Sophus, Simested,
 B 4.5978
 BEHRENS, Henrik Sofus Vilhelm,
 Kolding, B 7.7432
 BEIER, Mette Kirstine, Ribe,
 B 9.6967
 BENDIX, Jens, Ebeltoft, B 5.7373
 BENDIX, Oline Cathrine, Viborg,
 B 4.5941
 BENDIX, Regine Christiane Lerche,
 Hjørring, B 1.6751
 BENDIXEN, Ane, Skrejrups, Thors-
 ager, B 5.7276
 BENDIXEN, Jacob, Ålborg, B 3.7839
 BENDTSEN, Christen, Storvorde,
 B 3.6146
 BENDTSEN, Bendt Peter, Nørre Ut-
 trup, B 3.7343
 BENFELDT, Maren Nielsen, V. Bis-
 holt, B 7.7439
 BENNESEN, Christen, Brørup,
 B 9.6225
 BENTHIEN, Emil, Stensemide,
 Vadum, B 3.6917
 BENTZEN, Anders, Ålborg, B 3.6857
 BENTZEN, Mads Peter, Pandrup,
 B 1.6712
 BENTZON, Karoline Marie, Jelling,
 B 7.7533
 BENZON, Caroline Charlotte, Ran-
 ders, B 5.7144
 BENZON, Niels, Havnø, B OC.13
 BERENTSEN, Søren, Hyrup, B 7.7418
 BERG, Adolph Frederik, Randers,
 B 5.7330
 BERG, Anders, Randers, B 5.6977
 BERG, Carl Frederik Andreas,
 Vejle, B 7.7520
 BERG, Christian, Nørresundby,
 B 3.6856
 BERG, Maria Henriette, Århus,
 B 6.5669 og B 6B.8706
 BERG, Ole Lauritz, Århus,
 B 6B.9646
 BERG, Regine, Århus (tidl. Ring-
 købing), B 6B.9164
 BERGER, Caroline Christine, Grenå,
 B 5.7328
 BERGH, Johan August, Vejle,
 B 7.7406
 BERGHOLDT, Mette Line, Værum,
 B 5.7164
 BERING, Marcus, Mariager, B 5.7198
 BERING, Peder Thomsen, Horsens,
 B 5A.380
 BERING, Thora Olivia, Ålborg,
 B 3.6826
 BERNSDATTER, Ane Catrine, Viborg,
 B 4.789
 BERNTH, Lauritz Andreas, Århus,
 B 6B.9396
 BERREGAARD, Beate Antonette Augus-
 ta, Rosenvold, B 7.1191
 BERTELSEN, Ane, Snoghøj, B 7.7396
 BERTELSEN, Ane Marie, Holstebro,
 B 8.7177
 BERTELSEN, Bertha Johanne, Frede-
 ricia, B 7.7517
 BERTELSEN, Carl, Århus, B 6B.9012
 BERTELSEN, Jens, Ålborg, B 3.7841
 BERTELSEN, Jensine, Århus, B 6B.8256
 BERTELSEN, Mads, Andsager, B 9.6226
 BERTELSEN, Maren, Horsens, B 6B.9392

- BERTELSEN, Maren, Ulfborg, B 8.7191
BERTELSEN, Maren, Ålborg, B 3.7227
BERTELSEN, Margrethe, Kolding,
B 7.751o
BERTELSEN, Marie Sophie Frederikke, Thisted, B 2.63o4
BERTELSEN, Peder, Ålborg, B 3.7o94
BERTELSEN, Søren, Starup, B 7.7482
BERTELSEN, Troels, Eldrup, Tolstrup, B 5C.228
BERTHELSEN, Anders Hovalt, Hjermitslevgård, B 1.6323
BERTHELSEN, Berthel Kristian, Ørding, B 2.6358
BERTHELSEN, Birthe Christine, Ålborg, B 3.7567
BERTHELSEN, Lene, Bagterp, Skt. Hans, B 1.6689
BERTHELSEN, Severine Caroline, Århus, B 6B.86o7
BERTOUCH, Frederikke Juliane Sophie, Støvringgårds kloster, B 5.1316-17
BETACK, Anna Marie Cathrine Jensine, Randers, B 5.7245
BETAK, Hans Nielsen, Horsens, B 6B.9o73
BEUTLICH, Cecilia Michaeline Elisabeth, Randers, B 5.72o6
BEYER, Heinrich Eduard, Thisted, B 2.633o
BEYER, Niels Truelsen, Ribe, B 9.6229
BIDSTRUP, Maren Marie, Hjørring, B 1.6637
BIE, Henrik Sigismund, Padkjær, Overlade, B 3.6284
BIE, Michael, Hobro, B 5.738o
BIE, Noline, Viborg, B 4.6oll
BIERBERG, Valdemar, Ålborg, B 3.7445-46
BIERING, Froe Georgine, Ribe, B 9.6237
BIERRING, Niels, Viborg, B 4.791
BIERUM, Christen, Gunderupgård, B 3.1482
BIGANDT, Theodor, Århus, B 6.954-955
BINDERUP, Julie Augusta, Ålborg, B 3.7486
BIRCH, Mariane Birgitte, Århus, B 6B.9923
BIRCK, N., Thisted, B 2.6377
BIRCK, Sophus Christian Emmanuel, Århus, B 6B.8954
BIRNBAUM, Juliane Cecilie, Århus, B 6B.8223
BISGAARD, Chresten Jensen, Thise, B 3.7264
BISGAARD, Frederik, Hostruphusene (tidl. Nøragergård), B 3.5938
BISGAARD, Peter Thomsen, Århus, B 6B.9462
BISCHOFF, Peter Jacob Julius, Randers, B 5.7o81
BJERRE, Karen Jensen, L. Velling, B 7.75o8
BJERRE, Kathinka Petrine Dorthea, Århus, B 6.5613
BJERRE, Niels Pedersen, Esbjerg. (tidl. Vejle), B 9.6252
BJERRE, Søren Hansen, Brøndsted, B 7.749o
BJERRUM, Hans Gerd, Vejlbj, B 6B.9666
BJØRN, Peder Vandborg, Randers, B 5.7o54
BLEGVAD, Christen Christensen, Gassum, B 5.7132
BLEGVAD, Franciska, Århus, B 6B.8213
BLICHER, Marie Dorthea, Ålborg, B 3.6982
BLICHFELDT, Ane Jensine Møller, Silkeborg, B 6B.9794
BLICHFELDT, Bertha Christiane, Århus, B 6.5642
BLICHFELDT, Christine Sophie, Randers, B 5.7326
BLICHFELDT, Johanne, Horsens, B 6B.9o73
BLICHFELDT, Lauritz Christian, Randers, B 5.71o7
BLICHFELDT, Lauritz Christoffer, Randers, B 5.7449
BLICHMANN, Karen Marie, Viborg B 4.5967
BLOCH, Christen Nielsen, Ålborg, B 3.7612
BLOCH, Jens, Viborg, B 4.854 - 864
BLOCH, Johannes, Mariager landsogn, B 5.7461
BLOCH, Jørgen, Varde, B 9.6945
BLOCH, Ole Peter, Hoed, B 5.698o
BLOCH, Olga Victoria, Varde, B 9.6953
BLOCH, Peter Henrik Lassen, Fredericia, B 7.7486
BLOCH, Thomasine, Ringkøbing, B 8.6154
BLOM, Christian, Skanderborg, B 6B.9825
BLOM, Elisabeth Angelika, Skanderborg, B 6B.8459-6o
BLUHME, Gedske, Ålborg, B OD.294
BOEL, Anne Margrethe, Ribe, B 9.696o
BOEL, Johanne, Dover Vestergård, B 2.6367

- BOISEN, Ejvind Mynster, Odder,
B 6B.9246
- BOJE, Hans, Hadsten, B 6B.8308
- BOJE, Jens Jensen, Estruplund,
B 5.7430
- BOJE, Jørgen, Randers, B 5.6998
- BOJE, Jørgen Peter, Randers,
B 5.7325
- BOLDSEN, Anina Kathinka, Randers,
B 5.7389
- BOESEN, Adolph Frederik Valdemar,
Vejen, B 9.6941
- BOESEN, M. C., Vejle, B 7.7424
- BOESEN, Niels Frederik, Falling,
B 6.5722
- BOESEN, Thomasine, Vejgård,
B 3.7301
- BOESEN, Ulrikke Johanne, Vejle,
B 7.7424
- BOLLER, Anne Cathrine, Viborg,
B 4.791
- BONDE, Jacob Christensen, Albøge,
B 5.7338
- BONDE, Peder Jensen, Lyngå,
B 6B.8839
- BONDE, Søren Christensen Sønder-
gaard, Råsted, B 5.7004
- BONDEGAARD, Marie Cathrine, Seest,
B 9.6253
- BONDERUP, Jens Jensen, Ålborg,
B 3.7054
- BONDGÅRD, Birgitte Cathrine, Ran-
ders, B 5.6997
- BONNESEN, Niels Christian Julius,
Fredericia, B 7.7428
- BONNICHSEN, Maria Kathinka Ludo-
vika, Århus, B 6B.8791
- BORCH, Henrik, Århus, B 6B.8926
- BORCH, Niels Gylding, Vejle,
B 7.7396
- BORCH, Vilhelmine, Kolding,
B 7.7470
- BORNEMANN, Julie Johanne von,
Århus, B 6.5644
- BORREGAARD, Dorothea Magdalene,
Brønderslev, B 1.5807
- BORRING, Anders Rasmussen, Hammel,
B 6B.8214
- BORRING, Dorthea Sørine, Vejle,
B 7.7491
- BORTHIG, Olga, Ålborg, B 3.7020
- BORUP, Ane Kirstine Marie, Ålborg,
B 3.6239
- BORUP, Conrad S., Århus, B 6.5671
- BORUP, Jørgen Christian, Randers,
B 5.6973
- BORUP, Mogens Møller, Ørsted,
B 5.7247
- BORUP, Nicoline, Ørsted, B 5.7247
- BORUP, Niels, Ålborg, B 3.1487
- BOY, Johann Christian Hermann, År-
hus (tidl. Lübeck), B 6B.9248
- BOYSEN, Jørgen Gotlob Theodor,
Randers, B 5.7286
- BOZI, Eleonora, Fredericia,
B 7.7400
- BRAAE, Rebecca, Horsens, B 6B.9661
- BRAËM, Johan, Asmildkloster,
B 4.777
- BRAHM, Charlotte Sofie, Vejle,
B 7.7433
- BRANDT, Louise Christine Jacobine,
Randers, B 5.7403
- BRASK, Anders Jensen, V. Kondrup,
B 5.7099
- BRASK, Christen Johan Høeg, Kjel-
lerup, B 5.7240
- BRASK, Jensine Kathrine, Ringkøbing,
B 8.7174
- BRAUN, Johannes Jadocus Georgius,
Fredericia, B 7.7438
- BRECHLING, Angelique, Odder,
B 6B.8497
- BRECKLING, Christine Johanne, Århus,
B 6B.8704
- BREDAHL, Anna Margrethe, Kolding
(tidl. Dons), B 7.1177
- BREDAL, Niels Peter Jensen, Århus,
B 6.5670
- BREDE, Detlev, Horsens, B 6B.8207
- BREDSTRUP, Andreas, Randers,
B 5.7242
- BREDSTRUP, Jens Christian, Nørre-
sundby, B 3.7787
- BREDE, Johan Christian Frederik,
Randers, B 5.7364
- BREGENDAHL, Ole Jensen, Fly,
B 4.797-798
- BREHM, Marie Adelheid, Fredericia,
B 7.7532
- BREINHOLDT, Ane Margrethe, Tønde-
ring, B 4.5991
- BREINHOLT, Jensine Caroline, Vester-
vig, B 2.6327
- BREMS, Andreas Lassen, Viborg,
B 4.5995
- BRENDSTRUP, Jens, Herskind,
B 6B.7799
- BRENDSTRUP, Peder Jensen, Hadsten,
B 6B.7792
- BRIEG, Aage Espen, Århus, B 6.5592
- BRINCKEN, Carl Wilhelm Emil von,
Ribe, B 9.6955
- BRINCKER, Juliane, Grejsdal, B 7.7456
- BRINK, Jørgen Andersen, Volsted,
B 3.5405
- BRINKMAND, Joseph Wilhelm, Thisted,
B 2.6304

- BRINKMANN, Clemen August, Nykøbing, B 2.6377
BRINKMANN, Peter Johann, Nykøbing, B 2.6341
BRIX, Christen Kronborg, Fjerritslev, B 2.6368
BRIX, Christian, Kås, Jetsmark, B 1.8126
BRIX, Peder, Ålborg, B 3.7653
BROAGER, Johannes Boye, Uldum, B 7.7409
BROCH, Ane Johanne, Fredericia (tidl. Middelfart), B 7.7401
BROCH, Ane Sophie, Randers, B 5.7068
BROCH, Inger Kirstine, Århus, B 6B.8540
BROCH, Peter Christian, Århus, B 6B.8612
BROCKENHUUS, Conrad Rasmus Rudolf Christian, Udbygård, B 5.7353
BRODERSEN, Jørgen Hansen, Fredericia, B 7.7523
BROGE, Hans, Århus, B 6B.8540
BROSBØLL, Johannes, Løgstør, B 3.6193
BRUHN, Christian Heinrich, Rørby, B 8.7169
BRUHN, Kristine, Lemvig, B 8.7174
BRUHN, Marie, Kolding, B 7.7505
BRUHN, Ottilia Valentine, Ringkøbing, B 8.6728
BRUHN, Ulrikke Marie, Randers, B 5.7037
BRUNS, Hedvig Agathe, Århus, B 6B.9166
BRUUN, Andreas Peter, Galten, B 5.7025
BRUUN, Anna Margrethe, Sæby, B 1.6266
BRUUN, Anne Kathrine Jensen, Skørping, B 3.7408
BRUUN, Anton Frederik, Ribe, B 9.6227
BRUUN, Bertel, Fredericia, B 7.1186
BRUUN, Carl Johannes, Birkumgård, Gø1, B 1.896-897, B 1.6268-69
BRUUN, Cecilie Elisabeth, Boelsgård, Brovst, B 1.6267
BRUUN, Cecilie Marie, Thisted, B 2.6392
BRUUN, Henrik Georg, Århus, B 6B.7656
BRUUN, Johanne Boline, Engelsborg, B 4.872
BRUUN, Nicolette, Ålborg, B 3.8106
BRUUN, Rasmus Thorsø, Boelsgård, Brovst, B 1.6267
BRUUN, Rudolph, Romalt, B 5.7260
BRUUN, Tomasine Clausine Knudine, Fredericia, B 7.7471
BRÜCKMANN, Andreas, Ugilt, B 1.888
BRÜEL, Carl Waldemar, Ålborg, B 3.7343
BRÆMER, Lovise Frederikke, Grenå, B 5.7337
BRÆSTRUP, Elise Christine, Støvringgård Kloster, B 5.7346
BRØCHNER, Jens Carl, Horsens (død i Bogense), B 6B.6462
BRØCHNER, Magdalene Barbara, Fredericia, B 7.1186
BRØGGER, Hans Peter Barfod, Voldbygård, B 5.7005
BRØGGER, Laurs Pedersen, Thisted, B 2.6348
BRØNDUM, Mikkel Nielsen, Over Fusing, B 4.7422
BRØNDUM, Simon Andersen, Skagen, B 1.893
BRØNNUM, Johanne Christine, Grundfør, B 6B.8006
BRØNNUM, Oluf Christian Fogh, Gudumlund, B 3.7095
BUCH, Marie, Århus, B 6B.9082
BUCH, Niels Hansen, Ribe, B 9.6237
BUCH, Rasmus Mikkelsen, Horsens, B 6B.9828
BUCH, Steffen, Skanderup, B 9.6235
BUCHHAVE, Christen Andersen, Fredsø, B 2.6386
BUCHWALD, Andrea Marie, Viborg, B 4.6013
BUCHWALD, Elisa Petrine, Nykøbing, B 2.6341
BUCHWALD, Heinrich Emil, Ålborg, B 3.7838
BUCHWALD, Peter, Kolding, B 7.7513
BUCHWALD, Eline Rebekka, Silkeborg, B 6B.7880
BUDE-LUND, Anne Margrethe, Viborg, B 4.6009
BUDTZ, Bertel Christian, Hammel, B 6B.7793
BUEMANN, Jens Dominicus, Skive, B 4.6006-07
BUHL, Carl Frederik Ferdinand Optius, Albæk, B 1.6020
BUHL, Frederik, Fredericia, B 7.7396
BUHL, Kirstine, Kolding, B 7.7536
BUHL, Kirstine Marie, Bramdrup, B 7.7493
BUHMANN, Maren Marie, Fredericia, B 7.7443
BUNDGÅRD, Lauritz Pedersen, Bredballe, B 7.7424
BUNDGAARD, Niels, Nykøbing, B 2.6359
BUNDGAARD, Ole, Vrå, B 1.6809

- BUNDEGAARD, Rasmus Kristensen, Vit-
ten, B 6B.7649
- BUNDEGAARD, Therkel Jensen, Stub-
drup, B 7.7479
- BUNK, Lars Peter Larsen, Nørtorp,
B 2.6361
- BURMEISTER, Elisabeth Catharina,
Århus, B 6B.8104
- BURSCH, Ane Georgine, Randers,
B 5.7286
- BURSCH, Johan Christian, Randers,
B 5.6999
- BUSCH, Ingeborg Cathrine, Ålborg,
B 3.7703
- BUSCH, Ingeborg Petrea, Ålborg,
B 3.7701
- BUSCH, Johan Peter Georg Hannibal,
Skanderborg, B 6B.8600
- BUSCK, Andrea Poulina, Brørup,
B 9.6955
- BUSCK, Nanny Augusta, Brørup,
B 9.6954
- BUSK, Niels Christian, Mørkholt,
B 7.7479
- BUTLER, Lydia Elisabeth, Hammel,
B 6B.9016
- BUURGAARD, Henriette Birgitte,
Varde, B 9.6954
- BÜLOW, Elisabeth, Knebel, B 5.7171
- BÜLOW, Johannes Ludvig, Vejle,
B 7.7406
- BÜLOW, Valdemar, Århus, B 6B.8665
- BYSKOV, Nielsine, Herning,
B 8.6158
- BÈHR, Christine Katrine, Randers,
B 5.7472
- BÈHR, Johanne Holgerine, Nødager,
B 5.7134
- BÈRENSEN, Søren Nielsen, Esbjerg,
B 9.6952
- BØDKER, Ingeborg Anna Johanne,
Hjørring, B 1.6888
- BØDKER, Kirsten, Hylke, B 5C.186
- BØGGELUND, Agnethe Henriette, År-
hus, B 6B.9715
- BØGGILD, Balthazar Gebhardt, Ål-
borg, B 3.5898
- BØGGILD, Børge Thorlacius, Ribe,
B 9.6232
- BØGGILD, Jensine Christiane, Ribe,
B 9.6959
- BØGGILD, Johanne Caroline Chris-
tine, Ålborg, B 3.6982
- BØGGILD, Sigfred Valdemar, Hol-
stebro, B 8.7175
- BØGGILD, Thyri Pedersen, Århus,
B 5D.33-34
- BØLLING, Jens Christian, Bramdrup
mark, B 7.7479
- BØMLER, Jens Jørgensen, Århus,
B 6B.8703
- BØMLER, Johan, Holstebro, B 8.7172
- BØNDERGAARD, Kirsten Marie, Es-
bjerg, B 9.6958
- BØNDING, Johanne Jacobine, Århus,
B 6B.8058
- BØNDING, Peder Jensen, Hem, B 4.868
- BØNLØLLE, Kirsten Nielsen, Ålsrode,
B 5.7396
- BØNNELYKKE, Elisabeth, Horsens,
B 6B.8616
- BØNSDORFF, Jensine, Randers (tidl.
Vedum), B 5.7284
- BØRGESEN, Philip Carl Thycho Brahe,
Hasseris, B 3.7838
- BØRGLUM, G. J., Randers, B 5.6993
- BØTTRUP, Ane Cathrine, Grenå,
B 5.7175
- BØTTRUP, Mette Kirstine, Randers,
B 5.7050
- BØTTSEN, Anne Cathrine, Harte
(tidl. Fredericia), B 7.7512
- C.
- CALLESEN, Maria, Vamdrup, B 9.6967a
- CALLESEN, Peter Christian, Århus,
B 6B.7713
- CALUNDANN, Ole Harald Thiedemann,
Skive, B 4.6013
- CAMMER, Aletta von der, Dueholm
Kloster, B 1A.106
- CAPITO, Johan Peter, Fredericia,
B 7.7448
- CARLSEN, Carl Adam Gustav, Vinde-
lev, B 7.7437
- CARLSEN, Carlline, Fredericia,
B 7.7476
- CARLSEN, Peter Højlund, Århus,
B 6B.9454
- CARLSEN, Severine Augusta, Kraghe-
de, B 1.6788
- CARLSON, Johan Gustav, Århus,
B 6.5560
- CARSTENS, Andreas, Dronninglund,
B 1.8127
- CARSTENS, Heinrich Christian Ernst,
Randers, B 5.7431
- CARSTENS, Theodor August Christi-
an, Randers, B 5.7428
- CARSTENSEN, Adele Cathrine, Varde,
B 9.6245
- CARSTENSEN, Jens, Borris, B 8.6153
- CHARISIUS, Constantin Augustus,
Konstantinsborg, B 5A.483
- CHARISIUS, Hans Frederik Fædder,
Konstantinsborg, B 6.923-925

- CHRISTENS, Mariane Beata, Vejle,
B 7.7467
- CHRISTENSDATTER, Ane, Hundborg,
B 2.6308
- CHRISTENSDATTER, Ane, Kastbjerg,
B 5.7096
- CHRISTENSDATTER, Ane, Viborg (tidl.
Vejrum), B 4.5935
- CHRISTENSDATTER, Ane, Vrensted,
B 1.6771
- CHRISTENSDATTER, Ane Kirstine, Ny-
købing, B 2.6311
- CHRISTENSDATTER, Ane Kirstine,
Terp, Tversted, B 1.6400
- CHRISTENSDATTER, Ane Marie, Ran-
ders, B 5.7093
- CHRISTENSDATTER, Anne, V. Vandet,
B 1A.163
- CHRISTENSDATTER, Bodil, Råsted,
B 5.7004
- CHRISTENSDATTER, Christiane, År-
slev, B 5.7186
- CHRISTENSDATTER, Dorthe, Vejby,
B 4.5980
- CHRISTENSDATTER, Else Kjerstine,
Århus (tidl. Ingerslev mark),
B 6B.8960
- CHRISTENSDATTER, Else Marie, Hvo-
rup, B 3.6147
- CHRISTENSDATTER, Karen, Randrup,
Vestervig, B 2.6305
- CHRISTENSDATTER, Kirsten Laursdat-
ter, Manstrup, Bejstrup, B 1.6637
- CHRISTENSDATTER, Kirsten Marie,
Vellinghøj, Sct. Olai, B 1.6164
- CHRISTENSDATTER, Maren, Thorup,
B 2.6384
- CHRISTENSDATTER, Mariane, Sæby,
B 1.6550
- CHRISTENSDATTER, Mariane, Vejle,
B 7.7439
- CHRISTENSDATTER, Zidsel, Emmelev,
Rimsø, B 5.7142
- CHRISTENSEN, Agnes Oline Anne Bir-
gitte, Fredericia, B 7.7488
- CHRISTENSEN, Anders, Randers,
B 5.7467
- CHRISTENSEN, Anders, Ø. Hornum,
B 3.6381
- CHRISTENSEN, Andreas, Torslev,
B 1.6526
- CHRISTENSEN, Ane, Egense, Mou,
B 3.7837
- CHRISTENSEN, Ane, Sahl, B 8.7181
- CHRISTENSEN, Ane, Ålborg, B 3.5935
- CHRISTENSEN, Ane Cathrine, Hor-
sens, B 6B.7954
- CHRISTENSEN, Ane Cathrine, Madum,
B 8.7173
- CHRISTENSEN, Ane Christine, Ålborg,
B 3.7791
- CHRISTENSEN, Ane Elisabeth, Århus,
B 6B.9023
- CHRISTENSEN, Ane Erikke, Randers,
B 5.7116
- CHRISTENSEN, Ane Johanne, Fjerrit-
slev, B 2.6336
- CHRISTENSEN, Ane Johanne, Silke-
borg, B 6B.8491
- CHRISTENSEN, Ane Johanne, Staby,
B 8.7177
- CHRISTENSEN, Ane Kathrine, Dolmer,
Grenå, B 5.7094
- CHRISTENSEN, Ane Kirstine, Vejgård,
B 3.7379
- CHRISTENSEN, Ane Marie, Frederiks-
havn, B 1.6828
- CHRISTENSEN, Ane Marie, Horsens
(tidl. Nim), B 6B.9236-37
- CHRISTENSEN, Ane Sophie, Hornstrup,
B 7.7507
- CHRISTENSEN, Anine, Horsens,
B 6B.9854
- CHRISTENSEN, Anna, Holsted, B 9.6964
- CHRISTENSEN, Anna Marie, Skærbæk,
B 7.7494
- CHRISTENSEN, Antonette Camilla Ny-
holm, Frederikshavn, B 1.6527
- CHRISTENSEN, Anæus, Fredericia,
B 7.7522
- CHRISTENSEN, Augusta, Skanderborg,
B 6B.9239
- CHRISTENSEN, Beathe Cathrine, Jer-
slev, B 1.6219
- CHRISTENSEN, Birgithe, Ålborg,
B 3.5864
- CHRISTENSEN, Bodil, V. Lyby,
B 4.5939
- CHRISTENSEN, Carl, Høngård, Skt.
Hans, B 1.6575
- CHRISTENSEN, Carl Julius, Frederi-
cia, B 7.7532
- CHRISTENSEN, Carl W. A., Kjellerup,
B 4.5954
- CHRISTENSEN, Caroline, Horsens,
B 6B.9770
- CHRISTENSEN, Caroline, Viborg,
B 4.7420
- CHRISTENSEN, Caroline, Ålborg,
B 3.6333
- CHRISTENSEN, Chr., Skanderborg,
B 6B.9239
- CHRISTENSEN, Chresten, Ålborg,
B 3.7266
- CHRISTENSEN, Christen, Bjerre, Ud-
bynder, B 5.7114
- CHRISTENSEN (Klakring), Christen,
Horsens, B 6B.8655

- CHRISTENSEN, Christen, Lille Rør-
bæk, Ravnkilde, B 3.7162
- CHRISTENSEN, Christen, Nibe,
B 3.7055
- CHRISTENSEN, Christen, Randers,
B 5.7378
- CHRISTENSEN, Christen, Roslev,
B 4.5941
- CHRISTENSEN (Oustrup), Christen,
SØNDERUP, B 3.7892
- CHRISTENSEN (Søndergaard), Chris-
ten, Varde, B 9.6226
- CHRISTENSEN, Christen, Ålborg,
B 3.1511-12
- CHRISTENSEN, Christen, Alestrup,
B 4.7405
- CHRISTENSEN, Christen, Århus,
B 6.944
- CHRISTENSEN, Christen, Års,
B 3.7748
- CHRISTENSEN, Christen Andersen,
Darum, B 9.6247
- CHRISTENSEN, Christian, Fjerrit-
slev, B 2.6340
- CHRISTENSEN, Christian, Hørby,
B 3.6826
- CHRISTENSEN, Christian Madsen,
Ringkøbing, B 8.7180
- CHRISTENSEN, Christian Peter,
Ø. Hornum, B 3.7657
- CHRISTENSEN, Christiane, Nørre-
sundby, B 3.7410
- CHRISTENSEN, Christine, Ebeltoft,
B 5.7259
- CHRISTENSEN, Christine Nicoline,
Løgstør, B 3.6237
- CHRISTENSEN, Conrad, Århus,
B 6B.7879
- CHRISTENSEN, Dorteia Maria, Hel-
lum Vestermark, B 1.6575
- CHRISTENSEN, Else, Lere, Sven-
strup, B 3.7409
- CHRISTENSEN, Else, Ålborg, B 3.7409
- CHRISTENSEN, Ellen Christine,
Årslev, B 6B.9024
- CHRISTENSEN, Else Elisabeth, Løg-
stør, B 3.6146
- CHRISTENSEN, Else Kirstine, Uhre,
B 7.7533
- CHRISTENSEN, Else Kirstine, Ålborg,
B 3.7524
- CHRISTENSEN, Else Marie, Klotrup,
Fjeldsø, B 4.6014
- CHRISTENSEN, Else Marie, Ålborg,
B 3.7020
- CHRISTENSEN, Falle Visti, Vejen,
B 9.6948
- CHRISTENSEN, Fanny Abela, Frede-
ricia, B 7.7420
- CHRISTENSEN, Frederik, Randers,
B 5.7400
- CHRISTENSEN, Georg Carl Sofus, Hol-
sted, B 9.6247
- CHRISTENSEN, Gertrud Marie, Vester-
vig, B 2.6336
- CHRISTENSEN, Gregers, Vilsted,
B 3.6098
- CHRISTENSEN, Gunde Marie, Limskov,
B 7.7476
- CHRISTENSEN, Hans Juelsminde,
B 7.7457
- CHRISTENSEN, Hans, Vejle (død 1902),
B 7.7405
- CHRISTENSEN, Hans, Vejle (død 1906),
B 7.7410
- CHRISTENSEN, Hans, Viborg, B 4.6008
- CHRISTENSEN, Hans, Århus, B 6.5699
- CHRISTENSEN, Hans Christian, Ørum,
B 2.6392
- CHRISTENSEN, Hans Jacob, Tirslund,
B 9.6939
- CHRISTENSEN, Harald Nicolaj Wilhelm,
Skørping, B 3.6826
- CHRISTENSEN, Helena, Vejle, B 7.7514
- CHRISTENSEN, Helle, Ølsted, B 6.5618
- CHRISTENSEN, Inger, Hallendrup,
B 5.7143
- CHRISTENSEN, Inger Marie, Sønderup,
B 3.7407
- CHRISTENSEN, Iver, Øse, B 9.6963
- CHRISTENSEN, Jens, Skanderborg,
B 6B.8302
- CHRISTENSEN, Jens, Try Vestergård,
Torslev, B 1.6376
- CHRISTENSEN, Jens, Vitten, B 6B.8599
- CHRISTENSEN, Jens, Århus, B 6B.8004
- CHRISTENSEN (Rimme), Jens Chr.,
Gjøttrup, B 2.6373
- CHRISTENSEN, Jens Christian, Drags-
bæk, B 2.6382
- CHRISTENSEN, Jens Christian, Sind-
bjerg, B 7.7467
- CHRISTENSEN, Jens Christian, Sæde-
rup, Nøvling, B 3.6825
- CHRISTENSEN, Jens Christian, Ørum,
B 1.6809
- CHRISTENSEN, Jens Peter, Dronning-
lund, B 1.6887
- CHRISTENSEN, Jens Peter, Ranum,
B 3.7744
- CHRISTENSEN, Jens Sloth, Kornum,
B 3.6284
- CHRISTENSEN, Jensine Marie, Bra-
brand, B 6B.9543
- CHRISTENSEN, Jensine Marie, Århus,
B 6B.8506
- CHRISTENSEN, Johan M., Tistrup,
B 9.6943

- CHRISTENSEN, Johanne, Ø. Uttrup,
B 3.7343
- CHRISTENSEN, Johanne Kjerstine,
Vejle, B 7.7425
- CHRISTENSEN, Johanne Marie, Hæ-
strup mølle, B 1.5889
- CHRISTENSEN, Johanne Marie, Odder,
B 6B.9523
- CHRISTENSEN, Johanne Marie, Thi-
sted, B 2.6353
- CHRISTENSEN, Johannes, Århus,
B 6B.8359
- CHRISTENSEN, Juliane Mathilde,
Vamdrup, B 9.6946
- CHRISTENSEN, Just Chr., Torslev,
B 1.6808
- CHRISTENSEN, Jørgen Peter, Hor-
sens, B 3.6097
- CHRISTENSEN, Karen, Houer, B 7.7423
- CHRISTENSEN, Karen, Jebjerg,
B 4.5939
- CHRISTENSEN, Karen, Over Hornbæk,
B 4.7405
- CHRISTENSEN, Karen, Ålborg,
B 3.7840
- CHRISTENSEN, Karen Marie, Sennels,
B 2.6324
- CHRISTENSEN, Karen Marie Kirstine,
Århus, B 6B.9526
- CHRISTENSEN, Karl August, Askjær,
B 9.6948
- CHRISTENSEN, Kirsten, Nors,
B 2.6373
- CHRISTENSEN, Kirsten, St. Darum,
B 9.6259
- CHRISTENSEN, Kirsten Marie,
Skjoldborg, B 2.6359
- CHRISTENSEN, Kirstine Georgine Ma-
riane, Vejle, B 5.7523
- CHRISTENSEN, Knud, Hørby, B 3.6981
- CHRISTENSEN, Kristine, Gøttrup,
B 2.6352
- CHRISTENSEN, Lars Theodor, Århus,
B 6.5723
- CHRISTENSEN, Laura Margrethe,
Vejle, B 7.7531
- CHRISTENSEN, Lauritz Gorm, Århus
B 6.5723
- CHRISTENSEN, Lauritz Sørensen,
Nibe, B 3.6915
- CHRISTENSEN, Laurs, Århus, B 6.5721
- CHRISTENSEN, Mads, Lemvig, B 8.6483
- CHRISTENSEN, Mads, Madum, B 8.7173
- CHRISTENSEN, Madsine Kirstine,
Århus, B 6B.9243
- CHRISTENSEN, Maren, Brandstrup,
B 4.7403
- CHRISTENSEN, Maren, Hjørring,
B 1.6848
- CHRISTENSEN, Maren, Kongsholm,
Esbjerg, B 9.6961
- CHRISTENSEN, Maren Poulsdatter,
Sejflod, B 3.6753
- CHRISTENSEN, Maren Schmidt, Silke-
borg, B 6B.8305
- CHRISTENSEN, Margrethe, Ribe,
B 9.6225
- CHRISTENSEN (Johansen), Margrethe,
Ålborg, B 3.7569
- CHRISTENSEN, Mariane, Breum,
B 4.6010
- CHRISTENSEN, Mariane, Randers,
B 5.7150
- CHRISTENSEN, Mariane, Strømmen,
B 5.7239
- CHRISTENSEN, Mariane, Thisted,
B 2.6357
- CHRISTENSEN, Marie, Klim, B 2.6301
- CHRISTENSEN, Marie, Viufgård,
B 7.7436
- CHRISTENSEN, Marie, Århus, B 6B.8156
- CHRISTENSEN, Marie Louise Elisa-
beth, Jensgård, B 7.7522
- CHRISTENSEN, Mette, Enslev, B 4.5941
- CHRISTENSEN, Mette, Holtegård,
Dronninglund, B 1.6350
- CHRISTENSEN, Mette, Trolldede,
B 8.7172
- CHRISTENSEN, Mette, Velle, B 4.5937
- CHRISTENSEN, Mette Kirstine, Hvor-
slev, B 4.7408
- CHRISTENSEN, Michel Christian,
Horsens, B 6B.8715
- CHRISTENSEN, Mikkel, Elsø, B 2.6386
- CHRISTENSEN, Niels, Gjørup, Stag-
strup, B 2.6304
- CHRISTENSEN, Niels, Halvrimmen St.,
B 1.6771
- CHRISTENSEN, Niels, Hjørring,
B 1.6848
- CHRISTENSEN, Niels, Refs, B 1A.163
- CHRISTENSEN, Niels, Uldum, B 7.7403
- CHRISTENSEN, Niels, Århus,
B 5D.35-36
- CHRISTENSEN, Niels Christian, Skive
landsogn(død 1889), B 4.5983 og
6001
- CHRISTENSEN, Niels Christian, Skive
landsogn (død 1903), B 4.5966
- CHRISTENSEN, Niels Christian, Ål-
borg (restauratør), B 3.7266
- CHRISTENSEN, Niels Christian, Ål-
borg (partikulier), B 3.7376
- CHRISTENSEN, Nielsine Nicoline,
Ranum, B 3.7744
- CHRISTENSEN, Nikoline, Hjørring,
B 1.8125

- CHRISTENSEN, Ole Christian, Tversted, B 1.6049
 CHRISTENSEN, Ole Nicolaj, Vejle, B 7.7411
 CHRISTENSEN, Otto Møller, N. Vrå, B 1.6121
 CHRISTENSEN, Palle, Horsens, B 6B.8009
 CHRISTENSEN, Peder, Sdr. Vrå, B 1.6350
 CHRISTENSEN, Peder, Viborg, B 4.6010
 CHRISTENSEN, Peder, Års, B 3.7129
 CHRISTENSEN (Øster), Peder Christian, Hyllebjerg, B 3.6915
 CHRISTENSEN, Peter, Fredericia, B 7.7436
 CHRISTENSEN, Peter, Nibe, B 3.6981
 CHRISTENSEN, Peter Christian, Randers, B 5.7190
 CHRISTENSEN, Peter Johan August, Horsens, B 6B.9460
 CHRISTENSEN, Petra Frederikke, Horsens (tidl.Løsning), B 6B.9540
 CHRISTENSEN, Petrine, Viborg (tidl. Hover), B 4.7412
 CHRISTENSEN, Poul, Oddesund, B 2.6361
 CHRISTENSEN, Poul, Solbjerg, B 2.6301
 CHRISTENSEN, Povl Jacob, Sdr. Onsild, B 5.7322
 CHRISTENSEN, Rudolf Marius Engelbrecht, Ålborg, B 3.7484
 CHRISTENSEN, Severine, Randers, B 5.7306
 CHRISTENSEN, Sine, Hjørring, B 1.6692
 CHRISTENSEN, Svend Larsen, kaldet Svendsen, Ålborg, B 3.7021
 CHRISTENSEN, Søren, Vejle, B 7.7478
 CHRISTENSEN, Søren, Vesterbæk, Øsse, B 9.6948
 CHRISTENSEN, Søren, Ålborg, B 3.7790
 CHRISTENSEN, Søren, Århus, B 6B.9394
 CHRISTENSEN, Søren Christian, Gjesing, B 5.7377
 CHRISTENSEN, Søren Christian, Viborg, B 4.5986
 CHRISTENSEN, Sørine, Århus, B 6B.9645
 CHRISTENSEN, Thomas, Tjæreborg, B 9.6235
 CHRISTENSEN, Thora, Nørresundby, B 3.7787
 CHRISTENSEN, Trine, Snedsted, B 2.6337
 CHRISTENSEN, Vilhelmine Rosenvinge, Lemvig (tidl. Ballum), B 8.6161
 CHRISTIANSDATTER, Ane Marie, Næsborg, B 3.7055
 CHRISTIANSDATTER, Maren Lovise, Ålborg, B 3.7748
 CHRISTIANSEN, Anders, Århus, B 6B.8368
 CHRISTIANSEN, Anders Peter, Råsted mark, B 5.7216
 CHRISTIANSEN, Ane, Fredericia, B 7.7433
 CHRISTIANSEN, Ane, Hostruphuse, Hørby, B 3.7055
 CHRISTIANSEN, Ane Dorthe, Vinde, B 4.7414
 CHRISTIANSEN, Christen Jensen, Vrejlev, B 1.5826
 CHRISTIANSEN, Erhardt, S. Stenderup, B 7.7485
 CHRISTIANSEN, Erik Christian, Ålborg, B 3.7345
 CHRISTIANSEN, Frederik, Århus, B 6B.9088
 CHRISTIANSEN, Hans Christian, Randers, B 5.7133
 CHRISTIANSEN, Hansine Petrea, Århus (tidl. Silkeborg), B 6B.9252
 CHRISTIANSEN, Jens, Lindum, B 4.5965
 CHRISTIANSEN, Jens Christian, Hornslet, B 5.7292
 CHRISTIANSEN, Jens Møller, Alsø, B 5.7361
 CHRISTIANSEN, Karen, Give, B 7.7457
 CHRISTIANSEN, Kathrine Marie, Basttrup, B 9.6951
 CHRISTIANSEN, Knud, Århus, B 6B.7724
 CHRISTIANSEN, Mads, Vejle, B 7.7531
 CHRISTIANSEN, Maren, Ranum, B 3.7526
 CHRISTIANSEN, Niels Christian, Skarp Salling, B 3.7265
 CHRISTIANSEN, Olaf Christian, Vejle, B 7.7449
 CHRISTIANSEN, Sinnet, Horsens, B 6B.9854
 CHRISTOFFERSEN, Else Kirstine Henriksen, Koldsted, Gøttrup, B 2.6378
 CHRISTOFFERSEN, Jens, Hundborg, B 2.6335
 CHRISTOFFERSEN, Lise, Gl. Skagen, B 1.6486
 CHRISTOFFERSEN, Maren, Fredericia, B 7.7488
 CHRISTOFFERSEN, Mette Kirstine, Kolding, B 7.7426
 CHRISTOFFERSEN (Riis), Niels Christian, Skørping, B 3.7408

- CHRISTOFFERSEN, Søren, Horsens,
B 6B.9160
- CHRISTOFFERSEN, Søren Peter, Ålborg, B 3.7527
- CLASEN, Dorothea Augusta Johanne, Hjørring, B 1.6808
- CLAUSEN, Anna Cathrine, Århus, B 6B.8353
- CLAUSEN, Augusta Kirstine Hermine, Ålborg, B 3.7893
- CLAUSEN, Bertel Buhl, L. Velling, B 7.7508
- CLAUSEN, Carl, Vejle, B 7.7482
- CLAUSEN, Caroline Maren Kirstine, Århus, B 6.5560
- CLAUSEN, Christopher, Viborg, B 4.853
- CLAUSEN, Claudimine, Vedsted, B 1.6505
- CLAUSEN, Dorteia Magdalene, Århus, B 6B.8363
- CLAUSEN, Hans, Ribe, B 9.6938
- CLAUSEN, Jensine, Ans, B 4.6014
- CLAUSEN, Johanne Frederikke, Kolding, B 7.7474
- CLAUSEN(adopteret Kirchstein), Johanne Lucia, Esbjerg, B 9.6241
- CLAUSEN, Johannes, Brokær, Hjortlund (tidl.Gredstedbro), B 9.6255
- CLAUSEN, Johannes, Århus, B 6B.8441
- CLAUSEN, Jørgen, Rimmerslund, B 7.7465
- CLAUSEN, Margrethe, Ribe, B 9.6242
- CLAUSEN, Margrethe Hansen, Kolding, B 7.7517
- CLAUSEN, Mariane Kirstine Jensen, Århus, B 6B.9388
- CLAUSEN, Morten, Ringkøbing, B 8.7185
- CLAUSEN, Rasmus, Fastrup, B 6B.9464
- CLAUSEN, Rasmus, Mariager, B 5.7033
- CLAUSEN, Sofie Johanne Henriette Kirstine, Ålborg, B 3.7262
- CLAUSEN, Vilhelmine, Fredericia, B 7.7515
- CLAUSEN, Villads, Mou, B 3.7837
- CLEMMENSEN, Ane Margrethe, Ålborg, B 3.6753
- CLEMMENSEN, Jens, Virring, B 6B.8445
- CLEMMENSEN, Jens Anton, Mundelstrup, B 6B.7651
- CLEMMENSEN, Kirstine, Lundø, B 4.7403
- CLEMMENSEN, Susanne, Ø. Ørum (tidl.Jelling), B 7.7476
- COHN, Agnes, Varde, B 9. 6225
- COHN, Frederikke, Horsens B 6B.7881
- COHR, Carl Mads, Fredericia, B 7.7521
- COLDING, Anna Nicoline, Horsens, B 6B.7736
- COLDING, Augusta Amalie, Ålborg, B 3.7611
- COLDING, Elisabeth Andrea, Grejs, B 7.7395
- COLDING, Ellen Cathrine, Solbjerg, B 3.6382
- CONRADSEN, Hans Christian Rudolph Frederik, Kolding, B 7.7459
- CONRADSEN, Ida Christine, Århus, B 6B.8606
- CONRAU, Emma Catharine Marie, Århus, B 6B.8924
- CORTNUM, Agnete Elisabeth Dorthea, Randers, B 5.7184
- CORTSEN, Jesper, Randers, B 5.7121
- CORTSEN, Nicoline Pedersen, Århus, B 6B.7887
- COUR, Edle Charlotte Dornonville de la, Randers, B 5.7401
- COUR, Holger Magarus la, Elsted, B 6.956-957
- COUR, Janus la, Langballegård, Mårslet, B 6B.8609
- COUR, Jenny la, Brørup, B 9.6955
- CRONE, Maria Dorthea, Randers, B 5.7468
- CRONE, Marie, Horsens, B 6B.9608
- D.
- DAHL, Alvilda, Rugård, B 5.7272
- DAHL, Amalie, Horsens, B 6B.9727
- DAHL, Anders Christian, Kolding, B 7.7449
- DAHL, Caroline Margrethe Eleonora Emilie, Tulstrup, B 6B.9463
- DAHL, Frederik Anton Birch, Buderupholm, B 3.5687-90
- DAHL, Hans Hollsen, Kristrup, B 5.7019
- DAHL, Hans Peter, Sdr. Tranders, B 3.7745
- DAHL, Ingeborg Cathrine, Ølby, B 8.6419
- DAHL, Jens Christian, Skanderborg, B 6B.9771
- DAHL, Karen Thomsen, Vejle, B 7.7413
- DAHL, Laust Nielsen, Hjørring, B 1.6751
- DAHL, Peter, Ålborg, B 3.6788
- DAHL, Peter Petersen, Vejle, B 7.7398

- DAHL, Petrine Severine, Randers,
B 5.7162
- DAHL, Therkild Christian, Moesgård,
B 6B.8728
- DAHLBOM, Emma Othalia Henriette,
Gl. Estrup, B 5.7429
- DAHM, Frederik Christian, Kolding
Nørremark, B 7.7442
- DAHM, Jens Nicolai, Skive land-
sogn, B 4.5953
- DAHM, Julius Andreas, Løgstør,
B 3.6791
- DAHLGAARD, Josef Nielsen, Nykøb-
ing, B 2.6328
- DALAGER, Maren, Dronninglund,
B OD.295-3ol
- DALGAS, Enrico Mylius, Århus,
B 6B.9o2o
- DALL, Christine, Kolding, B 7.74o4
- DALSGAARD, Lars Peter, Kjærup,
Tømmerby, B 2.6316
- DALSGAARD, Sophie Hedvig, Løgstør,
B 3.698o
- DAM, Ane, Nørresundby, B 3.6335
- DAM, Ane Marie Christine, Kongs-
vang, Århus (tidl. Viborg),
B 6B.9465
- DAM, Carl Ludvig Albert Sørensen,
Horsens, B 6B.8367
- DAM, Jens Christian, Thisted,
B 2.6338
- DAMBORG, Theodor Nicolai Benedict,
Nykøbing, B 2.6387
- DAMGÅRD, Mikkel Eriksen, Fovslet
mark, B 7.7443
- DAMKJÆR, Jørgen Gregersen, Seest,
B 9.6945
- DANIELSEN, Johan Christian Seve-
rin, Århus, B 6B.888o
- DANIELSEN, Johanne Christine, År-
hus, B 6B.7724 og 8171
- DANIELSEN, Johannes, Brabrand,
B 6.572o
- DANIELSEN, Niels Peter, Vejle,
B 7.7524
- DANNESKIOLD-SAMSØE, Frederikke
(Fritze) Sofie Elisabeth, Frij-
senborg, Hammel, B 6B.9532a,
-32b, -32c og -32d
- DANTZER, Ida Frederikke Mathilde,
Århus, B 6.5643
- DARUM, Kirstine, Hjerting, B 9.6946
- DAUGAARD, Cathrine, Kolding,
B 7.7474
- DEBEL, Anna Caroline, Varde (tidl.
Kbhvn.), B 9.6229
- DEBELL, Ingeborg, Varde, B 96254
- DEBELL, Peder, Varde, B 9.6224
- DEGN, Søren Christensen, Nørhalne,
B 3.7657
- DEICHMANN, Knud Scott, Hvidbjerg,
B 2.6299
- DEICHMANN, Marie Caroline Augusta
Rosalie, Skive, B 4.6o13
- DEICHMANN, Rasmus Severin, Ålborg,
B 3.5864
- DEISIG, Frands, Viborg, B 4.779-78o
- DELEURAN, Jacob, Fredericia,
B 7.7523
- DENCKER, Christiane Elisabeth,
Skanderborg, B 6B.9536
- DETHLEFSEN, Andrea Margretha Eli-
sabeth, Horsens, B 6B.9654
- DEURS, Christian van, Fredericia,
B 7.7395
- DEVANTIER, Cathrine, Fredericia,
B 7.7422
- DEVANTIER, F. P., Fredericia,
B 7.74o4
- DEVANTIER, Jacques, Fredericia,
B 7.74o4
- DIDERICHSEN, Kristine Marie, Ran-
ders, B 5.7183
- DIECHMANN, Marie Elisabeth, Randers,
B 5.7242
- DIGE, Peter Ingvard, Skive, B 4.5934
- DINESEN, Adolph Wilhelm, Katholm,
B 5.7oo9
- DINESEN, Agnes, Vosnæsgård, B 5.7392
- DINESEN, Alvilda Nathalie Marie,
Ålborg, B 3.6916
- DINESEN, Ane Kathrine, Ørsted,
B 5.7388
- DINESEN, Anna Ulrikke, Alsø, B 5.7288
- DINESEN, Dagmar Antoinette, Ussing-
gård, B 7.74o9
- DINESEN, Dorteia Kjerstine, Chris-
tianslund, Ørum, B 5.6978
- DINESEN, Emy Augusta, Randers,
B 5.7427
- DINESEN, Niels Peter, Fredericia,
B 7.7465
- DINESEN, Søren, Vejle, B 7.75o5
- DINESEN, Wentzel Laurentius, Kat-
holm, B 5.7315
- DINESEN, Wentzel Oluf Vilhelm,
Katholm, B 5.72o8
- DITHLEFSEN, Peter Barsøe, Fredericia,
B 7.7425
- DITLEVSEN, Peter, Vejlbjby, B 7.74o6
- DJERNES, Lars Christensen, Brovst,
B 1.64o1
- DOHM, Augusta, Nr. Nebel, B 9.6962
- DOHN, Niels Berthelsen, Århus,
B 6B.8774
- DOHN, Peder Chr., Horsens, B 6B.9o72

- DONS, Johan Lorenz, Fredericia,
B 7.7400
- DORPH, Gerhard Christoph Maximilian, Frederikshavn, B 1.6637
- DRACHMANN, Ane Caroline, Århus,
B 6B.8925
- DRACHMANN, Holger Henrik Herholdt,
Skagen, B 1.6421
- DRAGSBÆK, Birgitte Larsen, Thisted, B 2.6378
- DREJER, Anders Jensen, Glatved,
B 5.7204
- DRESING, Frederik Michael Nicolai,
Shanghai, B 5.7384
- DREWS, Mette Kirstine Jensine
Henriette, Ålborg, B 3.6285
- DUBGAARD, Mathias Nødskov, Odder,
B 6B.9481
- DUE, Anna, Villestrup, B OC.11
- DUE, Laurids Nielsen, Varde,
B 9.6938
- DUE, Peter Petersen, Kolding,
B 7.7426
- DUUS, Ane Marie, Lindholm,
B 3.7343
- DYNESEN, Mette Marie, Randers,
B 5.7296
- DYRBERG, Hansine, Randers, B 5.7185
- DYRBORG, Hans Hansen, Randers,
B 5.7253
- DYREBYE, Hans Valdemar, Ribe,
B 9.6254
- DÜCKER, Elisabeth, Palsgård,
B 7.7519
- DØSSING, Marie, Viborg, B 4.6010
- E.
- EBBENSGAARD, Christen, Struer,
B 8.7174
- EBBESSEN, Ebbe Madsen, Fredericia,
B 7.7399
- EEFSEN, Mathias, Kolding, B 7.7527
- EEGENHOLDT, Jens Hansen, Horsens,
B 6B.9528
- EENHUUS, Juditta Marie Axeline,
Varde (tidl. Skive), B 9.6951
- EGENS, Carl Christian, Dalbynder,
B 5.7425
- EHLEN, Sophie Henriette, Kolding,
B 7.7396
- EHLERT, Charlotte Emilie, Ålborg,
B 3.7609
- EHNHUUS, Frederik Erik, Randers,
B 5.7359
- EICHLER, Anne Helene, Esbjerg,
B 9.6952
- EIERSTED, Cathrine Marie Ingeborg
Oline, Hjørring, B 1.6866
- EILER, Magdalene Krarup, Kolding,
B 7.7515
- EILSCHOU, Wilhelm Theodor Carl,
Ålborg, B 3.6885
- EISENBERG, Johan, Ribe, B 9.6237
- EKMANN, Johan Holger Peter Giessing,
Ebeltoft, B 5.7268
- ELDRUP, Thorvald, Vejle, B 7.7430
- ELEFSEN, Inger Oline, Nr. Tranders,
B 3.7054
- ELIASSEN, Karen, Valsgård, B 3.6786
- ELKJÆR, Else Kirstine, Pjedsted,
B 7.7428
- ELLE, Andrine, Louns, B 3.7895
- ELLEKJÆR, Jens Pedersen, Guldbæk,
Ø. Hornum, B 3.6470
- ELLERMANN, Hans Madsilius Madsen,
Århus, B 6B.9319
- ELLERMANN, Mariane, Ålborg, B 3.6653
- ELLING, Abelone Jørgensen, Hornsyld,
B 7.7518
- ELMENHOFF, Betty Emilie, Ølst,
B 5.7394
- ELSNAB, Jens Jensen, Nørresundby,
B 3.7302
- EMBORG, Jens Carl, Grenå,
B 5.6991 og B 6B.8053
- ENDORPH, Marthurin, Ringkøbing,
B 8.1041
- ENEMARK, P. Jensen, Vejle, B 7.7478
- ENEVOLDSEN, Ane Larsen, Århus,
B 6B.8614
- ENEVOLDSEN, Enevold, Ringkøbing,
B 8.6728
- ENEVOLDSEN, Petrea Ottilia, Randers,
B 5.7226
- ENGELL, Marie, Silkeborg,
B 6B.9461
- ENGELSDATTER, Edel, Århus,
B 6B.8048
- ENGENS, Mette Kirstine, Ålborg,
B 3.5898
- ENGSTED, Elisabeth Valborg Agnethe,
Vejle, B 7.7470
- ENGSTRÖM, Anders Jönsson, Århus,
B 6B.8293
- ENGSTRÖM, Jacob, Randers, B 5.7128
- ENSLEV, Frederik, Viborg, B 4.786
- ERBS, Henriette, Fredericia,
B 7.7460
- ERICHTSEN, Erika Margrethe, Holstebro, B 8.7182
- ERICHTSEN, Peter Christian Andreas
Cornelius, Søby (-Skader-Halling),
B 5.7065
- ERICHTSEN, Frants Jacob, Århus, B 6.5722
- ERICHTSON, Virginia Atlanta Eleonora,
Ribe, B 9.6225
- ERIKSEN, Anders, Uggeluse, B 5.7108

- ERIKSEN, Anna Margrethe Sentine,
Kolding, B 7.7504
- ERIKSEN, Bertramine, Fredericia,
B 7.7435
- ERIKSEN, Birthe Kathrine, Ulstrup,
B 4.5940
- ERIKSEN, Christiane, Randers,
B 5.7271
- ERIKSEN, Erik, Silkeborg, B 6B.8408
- ERIKSEN, Johanne Kirstine, Randers,
B 5.7409
- ERIKSEN, Karen, Århus, B 6B.8919
- ERIKSEN, Knud, Nørhøne, B 3.6608
- ERIKSEN, Mette Katrine, Vejle,
B 7.7495
- ERIKSEN, Rasmus Marius, Århus,
B 6B.9599
- ERMANDINGER, Johan Antonius, Skive,
B 3B.56
- ERNST, Christian Peter, Vejle,
B 7.7537
- ERNST, Frederikke Johanne Amalie,
Støvringgård kloster, B 5.7398
- ERNST, H., Vejle, B 7.7472
- ERSTED, Jens Christian Valdemar,
Gandrup, B 3.7377
- ERTBERG, Sofie Dorthea, Struer,
B 8.7175
- ERTMANN, Christen Pedersen, Nørre-
sundby, B 3.6381
- ESBENSEN, Anna Christine, Ålborg,
B 3.6565
- ESBENSEN, Frederik August, Ålborg,
B 3.6565
- ESCHERICH, Daniel, Holstebro,
B 8.6298
- ESKESEN, Madsine, Hornum, B 7.7490
- ESKILDSEN, Albertine, Horsens,
B 6B.8443
- ESKILDSEN, Christen, Mølholm,
B 7.7411
- ESMANN, Friderich, Vestbirk,
B 5C.227
- ESPENSEN, Thomas Nielsen, Ølsted,
B 6.5618
- ESPERSEN, Bodil, Næstild, Odden-
se, B 4.7411
- ESPERSEN, Peder, Ballegård, Vejer-
slev, B 1A.159
- ESSEMANN, Emma Marie Frederikke
Kirstine, Ribe, B 9.6254
- EWERT (Hartlieb), Wilhelmine,
Hostruphuse, B 5.7413
- EYBER, Carl Frederik Ferdinand,
Ørumgård, B 2.6390
- EYBER, Julie, Thisted landsogn,
B 2.6381
- EYDE, Johan, Herning, B 8.6158
- F.
- FABIANSEN, Martinus Nicolaj, Ål-
borg, B 3.7021
- FABRICIUS, Adam Kristoffer, Holme
(tidl. Frederiksberg), B 6B.8709
- FADDERSBØLL, Ane Kirstine, Thisted,
B 2.6352
- FALCK, Mathia Jensine, Ribe,
B 9.6228
- FALKENBERG, Andreas, Randers,
B 5.6974
- FALKENBERG, Jens Chr., Skive,
B 4.6014
- FANGEL, Holger Rehders, Grundfør,
B 6B.8006
- FANGEL, Wilhelmine, Randers,
B 5.7085
- FARSØ, Pauline Olivia, Viborg,
B 4.7424
- FAUERBY, Thomas, Silkeborg,
B 6B.9466
- FAURSCHOU, Christian, Århus,
B 6B.7306
- FAURSCHOU, Jens Larsen, Brendstrup,
B 6B.8297
- FAURSCHOU, Johannes, Horsens,
B 6B.9330
- FAURSCHOU, Maren, Århus, B 6B.8537
- FAURSCHOU, Nicoline, Krstrup,
B 5.7028
- FAURSCHOU, Peder Kristian, Skive,
B 4.6008
- FAXHOLM, Henriette, Hobro, B 5.7158
- FEDDERSEN, Ane Cathrine, Ribe,
B 9.6247
- FEDDERSEN, Anne Margrethe Ingeborg,
Århus, B 6B.9153
- FEDERSPIEL, Johan Ludvig, Århus,
B 6B.8791
- FEILBERG, Henning Frederik, Askov,
B 9.6941
- FERSLEV, Emma Caroline, Bramdrup,
B 7.7464
- FEYERSCHOU, Juliane, Ålborg,
B 3.7263
- FICK, Auning Johansen, Ålborg,
B 3.1492
- FILTENBORG, Niels, Randers, B 5.6968
- FINDERUP, Nikoline, Thorning,
B 4.5968
- FINELY, Margrethe Sophie Caroline,
Viborg, B 4.5936
- FISCHER, Albert Nielsen, Hobro,
B 5.7039
- FISCHER, Anna Olivia Andrea, Hor-
sens, B 6B.9459
- FISCHER, Henrik Christoffer, Vi-
borg, B 4.6002

- FISCHER, Laurine Birgith, Horsens,
B 6B.8879
- FISCHER, Maren Sophie, Horsens,
B 6B.8452
- FISCHER Møller O. V., Fredericia,
B 7.7399
- FISKER, Søren Christensen, Tven-
strup, Odder, B 6B.9395
- FJELDGAARD, Henrik Rudolf, Århus,
B 6B.9715
- FJELDGAARD, Ole Christian, Thi-
sted, B 2.6389
- FJELRAD, Ane Elisabeth, Sjørslev,
B 4.5997
- FLACH, Carl, Århus, B 6B.8215
- FLADBERG, Caroline Marie, Grenå,
B 5.7228
- FLAGSTAD, Thomine Charlotte Eli-
sabeth, Århus, B 6B.8399
- FLEISCHER & Co., Århus, B 6.921-922
- FLENSBURG, Andreas Vilhelm, Kol-
ding, B 7.7456
- FLØYSTRUP, Chr., Århus, B 6B.7441
- FOG, Christian, Horsens, B 6B.8616
- FOG, Julie Augusta Caroline,
Skjold, B 7.7492
- FOGED, Niels Peter Nielsen, Børup,
B 7.7499
- FOGED, Niels Jensen, Over Hornbæk,
B 4.7405
- FOGH, Ane Marie, Horsens,
B 6B.9383 og 9385
- FOGH, Frederik, Skanderborg,
B 6B.7346
- FOGH, Frederikke Carhrine, Hor-
sens, B 6B.7648
- FOGH, Jens Christoffer, Jedsted,
B 9.6240
- FOGH, Søren Lauritzen, Vejle,
B 7.1175A-1176-1176A
- FOGH, Thøger, Jensgård, B 5A.481
- FOGHSEN, Frederik, Sabro, B 6B.8920
- FOGTMANN, Henrik Andreas, Varde,
B 9.6230
- FOLDBY, Maren Jensdatter, Grenå,
B 5.7030
- FOLSACH, Frederik Jørgen Pultz von,
Vedelslund, Sjelle, B 6B.7490
- FOLSACH, Marie Elisabeth von, Ve-
delslund, B 6B.7490 og 9256
- FORUM, Peter Hansen, Varde,
B 9.6248
- FORUM, Petrea, Varde, B 9.6252
- FOSS, Cathrine Marie, Randers,
B 5A.386-387
- FOSS, Einar Alexander, Høvildgård,
Salten, B 6B.9671
- FOSS, Karen Marie, Gudum, B 3.6610
- FOX-MOULE, Karl, Vinderslevgård,
B 4.5951
- FRAHM, Emma Margaretha Johanne,
Århus, B 6.5674
- FRANSEN, Anna, Kolding, B 7.7529
- FRANSEN, Anna Kirstine, Ribe,
B 9.6256
- FRANSEN, Anna Sabine, Horsens,
B 6B.8831
- FRANSEN, Frands Kristian, Ribe,
B 9.6246
- FRANSEN, Jens Christian, Ølgod,
B 9.6939
- FRANSEN, Juliane, Ribe (tidl.Vil-
slev), B 9.6939
- FRANSEN, Kristen, Ulkjær, B 7.7401
- FRANSEN, Niels, Funder, B 6B.8883
- FRANSEN, Rasmine Vilhelmine,
Århus, B 6B.8365
- FRANSEN, Søren, Egå, B 5.7287
- FRANSEN, Søren, Århus, B 6B.9648
- FRANK, Hans Madsen, Kolding,
B 7.7413
- FRANTSEN, Karen, Ålborg, B 3.7838
- FRANTZEN, Eva Elegie, Vejle,
B 7.7500
- FREDERIKSDATTER, Maren, Vrigsted,
B 7.1194
- FREDERIKSDATTER, Marie Kirstine,
Vinding, B 8.6115
- FREDERIKSEN, Anders Christian,
Århus, B 6.5698
- FREDERIKSEN, Ane Elisabeth, Thisted,
B 2.6313
- FREDERIKSEN, Ane Kirstine, V. Has-
sing, B 3.7528
- FREDERIKSEN, Caroline, Fjerrit-
slev, B 2.6321
- FREDERIKSEN, Christine, Østerbølle,
B 4.7415
- FREDERIKSEN, Ernst, Århus, B 6B.8544
- FREDERIKSEN, Inger Marie, Århus,
B 6B.9647
- FREDERIKSEN, Jensigne, Århus,
B 6B.9478
- FREDERIKSEN, Jørgen, Vejle, B 7.7417
- FREDERIKSEN, Kristence, Vejgård,
B 3.6793
- FREDERIKSEN, Marinus, Ålborg,
B 3.6565
- FREDERIKSEN, Mette Marie, Gaurs-
lund, B 7.7478
- FREDERIKSEN, Mette Marie, Lind-
holm, B 3.7409
- FREDERIKSEN, Niels, Hoed, B 5.7140
- FREDERIKSEN, Niels, Thisted,
B 2.6355
- FREDSTED, Marie Sophie, Hesselbal-
legård, B 7.7397

- FREIESLEBEN, Agnete Elise Christ-
 ine Ingeborg, Randers, B 5.7314
 FRENDRUP, Jens Andersen, Tårup,
 Vokslev, B 3.6518
 FRIDBERG, Niels Andersen, Skind-
 bjerg, B 5.7480
 FRIEDENREICH, Franz de, Palstrup,
 B 3B.58
 FRIESS, Aurelia Dorothea Vilhel-
 mine, Ålborg, B 3.7524
 FRIIS, Andreas Jensen, Grenå,
 B 5.7376
 FRIIS, Ane Kirstine, Nibe, B 3.7527
 FRIIS, Ane Marie, Grenå, B 5.7376
 FRIIS, Christen Pedersen, Gjerrild,
 B 5.7111
 FRIIS, Jens, Tustrup, B 4A.60
 FRIIS, Jens Chr., Varde, B 9.6257
 FRIIS, Johanne Emilie, Århus,
 B 6B.8112
 FRIJS, Mogens Christian Krag Juel
 Vind, Frijsenborg, Hammel,
 B 6B.9532a, -32b, -32c og -32d
 FRIMODT, Charlotte Laurenze Mar-
 grethe, Århus, B 6B.8441
 FRITZNER, Niels Dorph von, Ålborg,
 B OD.305
 FROMBERG, Constance von, Århus,
 B 6B.8366
 FROST, Andreas Clausen, Holsted,
 B 9.6964
 FROST, Kirstine Johansen, Kong-
 sted, B 7.7513
 FROSTHOLM, Jensine Caroline,
 Thisted, B 2.6320
 FRYDENBERG, Andrea Frederikke,
 Horsens, B 6B.9253
 FRYDENBERG, Niels Thomsen,
 Fredericia, B 7.7505
 FRÆNKEL, Camilla, Hobro, B 5.7393
 FRØKJÆR, Chr. Jensen, Esbjerg,
 B 9.6245
 FUGL, Anders Mikkelsen, Enslev,
 B 5.7221
 FUGLSANG, Thomas Christian, Thi-
 sted, B 2.6312
 FUTTRUP, Mads Jensen, Hals,
 B 3.6099
 FÆDDER, Anna Dorothea, Harlev,
 B 6.958-959
 FÆRCH, Carsten Andreas, Hals lade-
 gård, B 3.5828
 FÆRCH, Cecilie, Ålborg, B 3.6916
 FÆRCH, Sigvardine Christiane So-
 fie, Ålborg, B 3.7055
 FØNSS, Hans, Løvenholm, B 4A.70
 FØNSS, Ida Dorthea Louise, Mari-
 ager (tidl.København), B 5.7453
 FØNSS, Juliane Marie, Århus,
 B 6B.8498
 FAARUP, Jens Martin, Røgen,
 B 6B.9178
 G.
 GADE, Henrik Hansen, Fredericia,
 B 7.7507
 GADE, Laust Jensen, Viborg,
 B 4.5936
 GADGAARD, Christen, Dover mølle-
 gård, B 2.867-868
 GALL, Ane Severine, Horsens,
 B 6B.8705
 GALL, Marie Thomine, Århus (tidl.
 Lübeck), B 6B.8950
 GALSTER, Johan Georg, Ålborg,
 B 3.1484
 GALSTER, Vilhelm, Nørresundby,
 B 3.7609
 GALTHEN, Anne Margrethe, Ryomgård,
 B 5.1261-62
 GAMMELGAARD, Maren Jensen, Farre,
 B 6B.8362
 GAMMELGAARD, Peter Christian Jen-
 sen, Hvidbjerg (Thyholm), B 2.6342
 GANDER, Charles Alfred, Århus,
 B 6B.9254
 GANDRUP, Hans Nicolaj Vendelboe,
 Ålborg, B 3.7265
 GANDRUP, Jens Sørensen, Århus,
 B 6.5591
 GANDRUP, Peder Chr., Ålborg,
 B 3.6520
 GASBERG, Larsine Pedersen, Vor-
 ring, B 2.6321
 GENEFKKE, Johan Chr., Hobro, B 5.6971
 GELTZER, Peter Petersen, Kolding
 (tidl. Hejls), B 7.7448
 GERSDORFF, Christian Carl Nicolaj
 von (død i Rusland), B 6.901-902
 GERSDORFF, Christian Rudolph Phil-
 lip, Marselisborg, B 6.890-891
 GERSTRØM, Henrik Ferdinand, Vejle,
 B 7.7462
 GERSTRØM, Nathalie, Vejle, B 7.7473
 GIILSGAARD, Niels, Lemvig, B 8.6752
 GISSEMANN, Martine Nicoline, Århus,
 B 6B.8726
 GIØRUP, Christian, Viborg,
 B 4.795-796
 GIØRUP, Niels Christian, Viborg,
 B 4.778
 GJEDDE, Petra Severine Mogensine,
 Silkeborg, B 6B.9819
 GJEDING, Laura, Århus, B 6B.8940
 GJEDING, Marie, Århus, B 6B.8939

- GJEDSTED, Agnes Emma, Uldum,
B 7.7473
- GJELSTRUP, Else Marie, Fjaltring,
B 8.7177
- GJERN, Anna Dorthea, Aarhus,
B 6.5592
- GJERULFF, Johanne Kirstine Lemvig,
B 8.6337
- GJERULFF, Theodor, Aarhus, B 6B.9390
- GJERUM, Christen, Alborg, B 3.6283
- GJESING, Anna Dorthea, Skanderborg,
B 6B.8779
- GLARGAARD, Chr., Ulstrup, B 4.5940
- GLENSTRUP, Lars Peter Thomassen,
Seest, B 9.6232
- GLEERUP, Birgitte Emilie, Bjerring-
bro (tidl.Udby, Fyn), B 4.7425
- GLEERUP, Jørgen, Grenå, B 5.6989
- GLEERUP, Mouritz, Aarhus,
B 6.913-914
- GLEERUP, Poul Mørch, Alborg,
B 3.1496
- GLERUP, Anders Gudi, Alborg,
B 3.6914
- GLERUP, Sophie Frauka, Alborg,
B 3.7704
- GLUD, Frederik (Firtz), Jensgård,
B 7.7522
- GLUD, Gustav, Tørsballegård,
B 7.7458
- GLUD, Marie Cathrine Cecilie, Al-
borg, B 3.6284
- GLUD, Peter, Vejle, B 7.7537
- GLÜCKSTADT, Sara, Fredericia,
B 7.7438
- GLÆSNER, Johan Frederik, Frederi-
cia, B 7.7408
- GODBEY, William Frederik, Hasserris,
B 3.7653
- GODSKESEN, Christian Berthinus,
Nykøbing, B 2.6361
- GODT, Thomasine, Kjeldkær, B 7.7438
- GOLDT, Sophie Ottilia Margretha
Amalia, Malt, B 9.6232
- GORM, Julie Henriette, Skive,
B 4.5934
- GORM, Jørgen, Aarhus, B 6B.6461
- GOTTFREDSSEN, Chr., Ribe, B 9.6258
- GOTTLIEB, Bodil Johanne, Horsens,
B 6B.8463
- GOTTLIEB, Ferdinand Christian Val-
demar, Horsens, B 6B.8461
- GOTTLIEBSEN, Ole, Ribe, B 9.6225
- GRAFF, Frederik Ferdinand, Kol-
ding, B 7.7455
- GRAFF, Mathilde Jensine, Vejle,
B 7.7423
- GRAFF, Regine, Kolding, B 7.7395
- GRAND, Hans, Hatting, B 7.7499
- GRANDJEAN, Laura Maria, Kolding,
B 7.7412
- GRAU, Poul Petersen, Rugsted, Øl-
sted, B 7.7537
- GRAVERSEN, Ane, Vinding, B 8.6752
- GRAVERSEN, Caroline, Ølgod, B 9.6939
- GREEN, Heinrich Friedrich Wilhelm,
Ribe, B 9.6959
- GREEN, Marie, Alborg, B 3.6099
- GREGERSDATTER, Ane Marie, Klejtrup,
B 4.7420
- GREGERSEN, Ane Marie, Aså, B 1.6889
- GREGERSEN, Christian, Borup, Torup,
B 4.5935
- GREGERSEN, Maren Marie, Vejgård,
B 3.7567
- GREGERSEN, Mette Kathrine, Vejle,
B 7.7517
- GREISEN, Ane, Nibe, B 3.6193
- GREISEN, Marie Sophie Frederikke,
Ribe, B 9.6249
- GRELL, Frederik Magnus Hermann,
Randers, B 5.7248
- GRIEBEL, Karoline Marthine Henriette,
Alborg, B 3.7345
- GRIISHAUGE, Anders Andreasen, Thi-
sted, B 2.874-875
- GRIMSTRUP, Ingeborg Pedersen, År-
hus, B 6.5591
- GRODRIAN, Frederikke, Harte (tidl.
Jelling), B 7.7496
- GRODTHOF, Simon Heinrich, Lomborg,
B 8.6682
- GROSEN, Jørgine, Spørring,
B 6B.9387
- GROULEFF, Caroline Marie, Aarhus,
B 6B.9720
- GRUNDAHL, Karen Kirstine Augusta,
Århus, B 6B.9021
- GRUNDAHL-HAGEMANN, Schack, Viborg,
B 4.871
- GRUNDFØR, Hans Nielsen, Randers,
B 5.7150
- GRUNDTVIG, Hans Georg, Randers,
B 5.7438
- GRÜN WALD, Marie Cecilie, Alborg,
B 3.7487
- GRÜN WALD, Nathalie Caroline Cathri-
ne, Alborg, B 3.7835
- GRYTTER, Ane Margrethe, Vejle,
B 7.5329
- GRÆBE, Jacob Peter, Hjørring,
B 1.6753
- GRØNBERG, Christiane, Nørresundby,
B 3.7376
- GRØNNING, Jens, Alborg, B 3.7528
- GRØNTOFT, Lauritz, Thisted, B 2.863
- GRAAE, Niels Christian, Kolding,
B 7.7516

- GUDIKNSEN, Anders, Sahl, B 8.7181
 GUDIKNSEN, Jens, Grinderslev (tidl. Krejbjerg), B 4.7422
 GUDMANN, Birgitte Christine Sabine, Fredericia, B 7.7448
 GUDME, Iver de Hemmer, Århus, B 6B.8714
 GUDNITZ, Martin Carl Julius, Randers, B 5.7363
 GULDBRANDSEN, Mette Marie, Vejle, B 7.7411
 GULDBRANDSEN, Thomine Birgitte, Nibe, B 3.6915
 GULDBÆK, Anders Chr., Ålborg, B 3.7302
 GULDMANN, Peder, Århus, B 6.5644
 GULLØV, Amalie, Århus, B 6B.9159
 GUNDERSEN, Meta Marie, Gramrode, Rårup, B 7.7439
 GUNDORPH, Niels, Hylke, B 5C.186
 GUSTAVSEN, Sofie Henriette Marie, Torslev, B 1.6808
 GYBERG, Clara Eleonora, Eltang, B 7.1178
 GULDENCRONE, Carl Christian Frederik Vilhelm Ludvig Marius, Mariendal, Malling, B 6B.8162
 GULDENCRONE, Christian Frederik, Moesgård, B 5A.388-395
 GULDENCRONE, Frederik Julius Christian, Moesgård, B 6.915-920
 GULDENCRONE, Marie Louise, Århus, B 6B.9382
 GYLLING, Christiane, Århus, B 6B.7955
 GYLLING, Mette Marie, Maltbæk, B 9.6947
 GYRSTING, Dorthea Marie, Fredericia, B 7.7448
 GOTSCHKE, Johan Frederik, Randers, B 5.7226
 GAARN, Johan, Ålborg, B 3.7094
 GAASMANN, Dorthea Margrethe, Fredericia, B 7.7482
- H.
- HAFFNER, Dagmar Alvilda, Katholm, B 5.7009
 HAFFNER, Emma Andrea von, Randers, B 5.7407
 HAGE, Henriette, Vejle, B 7.7410
 HAGENSEN, Peder, Nykøbing, B 2.6390
 HAGSTEN, Idea Poulise Jacobine, Ålborg, B 3.7895
 HAHN, Christoffer Ditlev, Århus, B 6B.7877
 HAHN, Peter Julius, Århus, B 6B.8537
- HALBERG, Thora Louise, Århus, B 6B.8837
 HALBY, Peter August, Kolding, B 7.7412
 HALD, Gerhard Tage Valdemar, Asmild, B 4.5974
 HALD, Jens Jensen, Horndrup, B 6B.8005
 HALD, Jens Nielsen, Randers, B 5.7153
 HALD, Jensine Jensen, Viborg, B 4.7420
 HALD, Petrine Jacobine, Nykøbing, B 2.6386
 HALL, Marie Hedevig, Århus, B 6.5643
 HALLERMUND, Rudolph Platen, Ulsted, B 3.7526
 HALLING, Emil, Århus, B 6B.8837
 HALLING, Karen Marie, Århus, B 6B.8503
 HALLING, William, Dronninglund og Dronninggård, B 1.887
 HALVORSEN, Johan Frederik Voigt, Horsens, B 6B.9154
 HAMMELSVANG, Ane Margrethe, Hammelsvang, B 3.6886
 HAMMER, Christian Nicolaj, Linde, B 5.7343
 HAMMER, Holger Herman Clemens Bondrup, Århus, B 6.5670
 HAMMER, Lars, Ålborg, B 3.7375
 HAMMER, Vilhelm, Kolding (død i Amerika), B 7.7396
 HAMMERSHØJ, Ane Marie, Viborg, B 4.6005
 HAMMERSHØY, Johanne Marie, Randers, B 5.7119
 HANDBERG, Anne Pedersdatter, Viborg, B 4.801-803
 HANDBERG, Caroline, Viborg, B 4.5940
 HANDBERG, Christiane, Viborg, B 4.5955
 HANDRUP, Christian Sofus, Brabrand, B 6B.9543
 HANSDATTER, Ane Marie, Balle, B 5.7222
 HANSDATTER, Anne Marie, Ålborg, B 3.1492
 HANSDATTER, Birthe Cathrine, Billum, B 9.5086
 HANSDATTER, Christiane Kirstine Marie, Sjøstrup, Års, B 3.6826
 HANSDATTER, Inger Marie, Sejflod, B 3.6609
 HANSDATTER, Karen Marie, Vejle, B 7.7481
 HANSDATTER, Kirsten, Varde, B 9.6251
 HANSDATTER, Kirstine Marie, Ribe, B 9.6237
 HANSDATTER, Maren, Brørup, B 9.6225

- HANSDATTER, Maren, Jedsted,
B 9.6237
- HANSDATTER, Maren, Nørby, B 7.7445
- HANSDATTER, Maren, Nørre Felding,
B 8.6107
- HANSEN, Anders, Tanderup, B 9.6255
- HANSEN, Anders, Ålborg, B 3.6790
- HANSEN, Anders, Århus (død 1904),
B 6B.8444
- HANSEN, Anders, Århus (død 1908),
B 6B.8957
- HANSEN, Anders Peter, Vejle,
B 7.7532
- HANSEN, Andrea Karoline Bodil
Marie, Vinding, B 7.7424
- HANSEN, Andrea Kirstine, Ribe,
B 9.6227
- HANSEN, Andreas, Vejle, B 7.7496
- HANSEN, Ane, Fastrup, Vitved,
B 6B.8110
- HANSEN, Ane, Horsens (død 1901),
B B 6B.8224
- HANSEN, Ane, Horsens (død 1911),
B 6B.9595
- HANSEN, Ane, V. Hassing, B 3.6688
- HANSEN, Ane Cathrine, Fredericia,
B 7.7511
- HANSEN, Ane Elisabeth, Gudum,
B 3.7745
- HANSEN, Ane Jørgine, Fredericia,
B 7.7465
- HANSEN, Ane Kirstine, Farsø,
B 3.6381
- HANSEN, Ane Kirstine, Århus,
B 6B.9612
- HANSEN, Ane Kjestine, Varde,
B 9.6954
- HANSEN, Ane Marie, Nibe, B 3.7525
- HANSEN, Ane Mathilde, Århus,
B 6B.8491
- HANSEN, Ane Nielsine, Guldager,
B 9.6957
- HANSEN, Anna Alida Leopoldine, Al-
borg, B 3.7484
- HANSEN, Anna Cathrine, Hobro,
B 5.7450
- HANSEN, Anna Cathrine, Horsens
(tidl. Urlev), B 6B.9527
- HANSEN, Anna Dorthea, Vejle,
B 7.7491
- HANSEN, Anna Dorthea Marie, Von-
sild, B 7.7518
- HANSEN, Anna Kirstine, Vejen,
B 9.6249
- HANSEN, Anna Sophie Kathrine, Løg-
strup Nymølle, Galten, B 5.7045
- HANSEN, Anne Sørine, Vejle, B 7.7474
- HANSEN, Birthe Mette Karoline,
Ribe, B 9.6959
- Hansen, Bodil Marie, Århus (tidl.
Glamsbjerg), B 6.5614
- HANSEN, Carl Andreas, Horsens,
B 6B.9830
- HANSEN, Carl Vilhelm, Fredericia,
B 7.7479
- HANSEN, Caroline, Hadsten,
B 6B.8308
- HANSEN, Cathrine Wilhelmine, Frede-
ricia, B 7.7461
- HANSEN, Chr., Århus, B 6B.8499
- HANSEN, Christen, Gadbjerg,
B 7.7497
- HANSEN, Christen, Sdr. Onsild,
B 5.7307
- HANSEN, Christen Sørensen, Vejle,
B 7.7489
- HANSEN, Christian, Vejgård, B 3.7529
- HANSEN, Christian Henrik Markus,
Varde, B 9.6244
- HANSEN, Christine, Fredericia,
B 7.7396
- HANSEN, Christine, Kolding,
B 7.7465
- HANSEN, Christoffer, Bratbjerggård,
B 1.5912
- HANSEN, Dorthea Kirstine, Egtved,
B 7.7410
- HANSEN, Dorthea Marie, Vejle,
B 7.7484
- HANSEN, Dorthea Marie, Ødsted,
B 7.7512
- HANSEN, Elisabeth, Vejle, B 7.7525
- HANSEN, Ellen Hansine Marie Chri-
stine, Varde, B 9.6945
- HANSEN, Ellen Marie, Århus,
B 6B.8544
- HANSEN, Ellen Sophie, Hobro (tidl.
Humlum), B 5.7433
- HANSEN, Else, Vejle (tidl. Jerlev),
B 7.7419
- HANSEN, Emilie, Ålborg, B 3.7342
- HANSEN, Emilie Christiane Poulina,
Esbjerg, B 9.6256
- HANSEN, Emma Elise, Idom, B 8.7172
- HANSEN, Espen Mathiasen, Hjerting,
B 9.6944
- HANSEN, Frederik, Oddested, B 7.7418
- HANSEN, Frederik Ludvig, Holstebro,
B 8.7185
- HANSEN, Fritz, Horsens, B 6B.8831
- HANSEN, Hans, Horsens, B 6B.9887
- HANSEN, Hans, Jelling, B 7.7505
- HANSEN, Hans, Linneballe, B 7.7399
- HANSEN, Hans, Mølholm, Vinding,
B 7.7486
- HANSEN, Hans, Århus, B 6.5645

- HANSEN, Hans Abel Julius, Vejle,
B 7.7469
- HANSEN, Hans Chr., Herning,
B 8.7175
- HANSEN, Hans Chr. Wilhelm, Ran-
ders, B 5.6985
- HANSEN, Hans Christian, Esbjerg,
B 9.6256
- HANSEN, Hans Henrik Emil, Hobro,
B 5.7450
- HANSEN, Hans Jacob, Randers,
B 5.7243
- HANSEN, Hans Ludvig, Grenå,
B 5.7129
- HANSEN, Hans Marinus, Ålborg,
B 3.7409
- HANSEN, Hans Olivarius, Frederi-
cia, B 7.7413
- HANSEN, Hans Peder, Frederikshavn,
B 1.6219
- HANSEN, Hans Peder, Skads, B 9.6939
- HANSEN, Hans Peter, Grenå, B 5.7038
- HANSEN, Henriette Bonavente, Thi-
sted, B 2.6316
- HANSEN, Ida Marie, Ålborg,
B 3.6787
- HANSEN, Ingeborg, Søholmgårds
mark, B 7.7418
- HANSEN, Jens, Horsens, B 6B.7725
- HANSEN, Jens, Nordby, B 9.6964
- HANSEN, Jens, Skærup skov,
B 7.7407
- HANSEN, Jens, Viborg, B 4.6014
- HANSEN, Jens, Ålborg, B 3.7892
- HANSEN, Jens, Årslev, B 6.5619
- HANSEN, Jens Christian, Torrild,
B 6B.8357
- HANSEN, Jens Peter, Fredericia,
B 7.7488
- HANSEN, Jens Peter, Kolding,
B 7.7485
- HANSEN, Jens Peter, Lyngdrup,
Horsens, B 3.6914
- HANSEN, Jens Peter, Vonsild,
B 7.7498
- HANSEN, Jens Peter, Åbyhøj,
B 6.5673
- HANSEN, Jensine Caroline, Ørum-
gård, B 7.7412
- HANSEN, Jensine Kristine, Bøvl,
B 7.7431
- HANSEN, Jesper, Brå, B 7.7456
- HANSEN, Johan, Randers, B 5.7069
- HANSEN, Johan Green, Frederiks-
havn, B 1.6375
- HANSEN, Johanne, Vejle, B 7.7467
- HANSEN, Johanne Marie, Skander-
borg, B 6B.8166
- HANSEN, Johannes, Viborg, B 4.852
- HANSEN, Julie Margrethe, Århus,
B 6.5645
- HANSEN, Jørgen, Bøgelund, Jelling,
B 7.7537
- HANSEN (Greve), Jørgen, Jernvedlund,
B 9.6942
- HANSEN, Jørgen, Skodborg, B 7.7537
- HANSEN, Jørgen, Tirstrup, B 5.7205
- HANSEN, Jørgen, Århus, B 6B.8048
- HANSEN, Jørgen, Åstrup, B 7.7501
- HANSEN, Karen, Brokær, Hjortlund
(tidl.Gredstedbro), B 9.6255
- HANSEN, Kathrine, Vejle, B 7.7457
- HANSEN, Katrine, Randers, B 5.7022
- HANSEN, Kirsten, Jernvedlund,
B 9.6942
- HANSEN, Kirstine, Fredericia,
B 7.7526
- HANSEN, Kirstine, Vejle, B 7.7484
- HANSEN, Kristen, Bøvl, B 7.7431
- HANSEN, Lars, Viborg, B 6B.9465
- HANSEN, Laura Cathrine, Tjæreborg,
B 9.6958
- HANSEN, Laura Mathilde, Horsens,
B 6B.9321
- HANSEN, Laurs, Fogstrup, Them,
B 6B.8108
- HANSEN, Lucie, Lemvig (tidl.Rørby),
B 8.7169
- HANSEN, Ludvig Trebien, Ålborg,
B 3.7304
- HANSEN, Magdalene, Kolding Nørre-
mark, B 7.7463
- HANSEN, Maren, Bramminge, B 9.6940
- HANSEN, Maren, Horsens, B 6B.8778
- HANSEN, Maren, Nordby, B 9.6226
- HANSEN, Mariane, Møllerup, B 6B.9826
- HANSEN, Marie, Vejle, B 7.7415
- HANSEN, Marie, Ålborg (tidl.Egholm,
død 1927), B 3.7658
- HANSEN, Marie, Ålborg (død 1928),
B 3.7701
- HANSEN, Marie, Århus, B 6B.9544
- HANSEN, Marie Henriette, Mariager,
B 5.7156
- HANSEN, Marie Sophie, Århus,
B 6B.9599
- HANSEN, Marius, Vejle, B 7.7515
- HANSEN, Martine Emilie, Fredericia,
B 7.7501
- HANSEN, Mette, Fredericia, B 7.7475
- HANSEN, Mette, Højrup, B 7.7437
- HANSEN, Mette Margrethe, Horsens,
B 6B.9593
- HANSEN, Mette Marie, Ribe, B 9.6233
- HANSEN, Mette Marie, Varde, B 9.6224
- HANSEN, Mette Sophie Elisabeth, Ål-
borg, B 3.6981
- HANSEN, Michaeline, Ålborg, B 3.7943

- HANSEN, Nelle Cathrine, Bredal,
B 7.7467
- HANSEN, Niels, Fredericia, B 7.7433
- HANSEN, Niels, Horsens, B 6B.9316
- HANSEN, Niels, Skanderborg,
B 6B.8838
- HANSEN, Niels, Thisted, B 2.6313
- HANSEN, Niels, Århus, B 6B.8165
- HANSEN, Niels Emanuel, Hatting,
B 6B.9521
- HANSEN, Niels Peter, Holms mølle,
B 7.7537
- HANSEN, Niels Vejrup, Ø. Gjesten,
B 9.6960
- HANSEN, Nielsine, Ørsted, B 5.7098
- HANSEN, Ole Brønnike, Tiset,
B 6B.9477
- HANSEN, Olivia, Silkeborg,
B 6B.9761
- HANSEN, Olivia Marie, Ålborg,
B 3.7612
- HANSEN, P. C., Kolding, B 7.7464
- HANSEN, Pauli Anton, Horsens,
B 6B.8792
- HANSEN, Peder, Østerild, B 2.6391
- HANSEN, Peter, Ribe, B 9.6962
- HANSEN, Peter, Århus, B 6B.8837
- HANSEN, Peter Iversen, Obbekjær,
B 9.6940
- HANSEN, Peter Jacob, Vejle,
B 7.7435
- HANSEN, Petrine, Hostrup, B 9.6948
- HANSEN, Poul, Janderup, B 9.6949
- HANSEN, Poul, Århus (tidl.Silke-
borg), B 6B.9337
- HANSEN, Rasmus, Merringgård,
B 7.7456
- HANSEN, Rasmus, Skanderborg,
B 6B.8111
- HANSEN, Rasmus, Uhre, B 7.7533
- HANSEN, Søren, Gammelgård, Ølgod,
B 9.6257
- HANSEN, Søren, Hasle mark, B 6B.8260
- HANSEN, Søren, Horsens, B 6B.9538
- HANSEN, Søren, Stobberup, B 7.7447
- HANSEN, Søren, Vejgård, B 3.7654
- HANSEN, Søren, Vilslev spang,
B 9.6242
- HANSEN, Søren, Ø. Vedsted, B 9.6244
- HANSEN, Thomas, Ølsted, B 7.7410
- HANSEN, Valdemar, S. Aldum,
B 7.7402
- HANSEN, Valdemar, Århus, B 6.949
- HANSEN, Werner Emil, Silkeborg,
B 6B.8398
- HANSEN, Wilhelm Lauritz, Viborg,
B 4.7410
- HANSON, Iver Jacob, Lyngsbækgård,
B 5.1311
- HANSON, Jacobine Hansine Georgine,
Grenå, B 5.7076
- HANSSSEN, Hans Jacob, Ålborg,
B 3.6791
- HARBOE, Ane Marie, Glenstrup (tidl.
Nørbæk), B 5.7386
- HARBOE, Christen Jens Christensen,
He, B 8.7178
- HARBYE, Peder N., Nordby, B 9.6961
- HARDER, Kirstine Rasmine, Randers,
B 5.7438
- HARDER, Marie Henriette Adolphine,
Skive, B 4.7412
- HARDER, Mette Jørine, Viborg,
B 4.5961
- HARDER, Pauli, Skive, B 4.5942
- HARDT, Peter Madsen, Ødis, B 7.7537
- HARMSSEN, Mathias Gottlieb Theodor,
Fredericia, B 7.7470
- HARPØT, Jens, Ringkøbing,
B 8.1047-49
- HARRSEN, Harro Heinrich, Herning,
B 8.6681
- HARTH, Grethe, Seest, B 9.6242
- HARTHIMMER, Ane Marie Severinsen,
Viborg, B 4.5938
- HARTMANN, Johan Peter, Ribe,
B 9.6243
- HARTVIG, Johan Frederik Ferdinand,
Ålborg, B 3.7525
- HARTVIGSEN, Hans, Pjedsted, B 7.7506
- HARTVIGSEN, Henrik, Pjedsted,
B 7.7428
- HASLE, Michael, Beder-Malling,
B 6.926
- HASS, Chresten, Ålborg, B 3.6789
- HASS, Aage, Århus, B 6B.9670
- HASSELBALCH, Georg, Vejle, B 7.7430
- HASSELBALCH, Johan Frederik Steen,
Vejle, B 7.7423
- HASSELBALCH, Johannes, Århus,
B 5D.28
- HASSELBALCH, Maren, Vilsbæksminde,
Brovst, B 1.6269
- HASSING, Anders, Jelling, B 7.7417
- HASSING, Marie Cathrine Elisabeth,
Hobro, B 5.7039
- HATT, Marie Kirstine, Drejens,
B 7.7424
- HATTING, Christine Sofie Jørgine,
Ålborg, B 3.7450
- HAUBROE, David, Viborg, B 4.6009
- HAUCH, Christiane Ulrica, Skaun-
gård, Vindum, B 4.831-832
- HAUCH, Frederik, Viborg, B 4.776
- HAUCH, Niels Christian Hauge, Kne-
bel, B 5.7171
- HAUERBACH, Bodil Kirstine Albertine,
Randers, B 5.7404

- HAUERBACH, Cathrine Dorthea,
Viborg, B 4.7419
- HAUGE, Jens Knudsen, Ringkøbing,
B 8.628o
- HAURIDS, Peder Pedersen, Holste-
bro, B 8.7183
- HAURUM, Maren, Århus (tidl. Flen-
sted), B 6B.8447
- HECKSHER, Gerda Dagmar, Vivild,
B 5.7437
- HEDEGAARD, Jens Peter Pedersen,
Laven, B 6B.84o3
- HEDEGAARD, Karen Hansine, Århus,
B 6B.8446
- HEE, Frederikke Christiane Marie,
Århus, B 6B.7642
- HEGELAH, Hermann, Rårup, B 5A.484
- HEGELUND, Mette Cecilie, Nykøbing,
B 2.6377
- HEGERMANN, Vilhelmine Charlotte,
Ålborg, B 3.5977
- HEGAARD, Anna Høyer, Stouby,
B 7.7496
- HEIBERG, Hans Holger, Vejen,
B 9.6953
- HEILMANN, Rasmus Christian, Eilby,
B 6B.8155
- HEIMANN, Marie Charlotte, Kolding,
B 7.7463
- HEIN, Ane Cathrine, Fredericia,
B 7.7424
- HELMS, Frederik Saabye, Kirstine-
borg, Hjortshøj, B 5.7251
- HELSTRUP, Henrik Wilhelm Andersen,
Thisted, B 2.6322
- HELVAD, Lars Pedersen, Korsøgård,
Simested, B 4.85o
- HELWEG, Leopold Hans Andreas, Snog-
høj, B 7.7494
- HENDRICHSEN, Agathe Julie, Ringkøb-
ing(tidl. Alken Østergaard, Do-
ver), B 8.6635
- HENNING, Johan Chr., Randers,
B 5.6984
- HENNINGSEN, Marie Ålborg, B 3.7o21
- HENRICHSEN, Anna Elisabeth, Vejle,
B 7.7457
- HENRICHSEN, Jacobine Vilhelmine,
Århus, B 6B.9668
- HENRIKSEN, Ane, Skive (tidl. Næst-
ild, Odense), B 4.5935
- HENRIKSEN, Ane Kirstine, Bredballe,
B 7.752o
- HENRIKSEN, Ane Marie, Mjesing,
B 6B.7789
- HENRIKSEN, Birgitte Kjerstine,
Fredericia, B 7.7463
- HENRIKSEN, Christiane, Nørresund-
by, B 3.7129
- HENRIKSEN, Hans Jørgen, Århus,
B 6B.9525
- HENRIKSEN, Hans Severin, Grenå,
B 5.7o43
- HENRIKSEN, Hansine Marie, Århus,
B 6B.841o
- HENRIKSEN, Henrik, Mølholm, B 7.75o2
- HENRIKSEN, Henrik Søren, Ålborg,
B 3.6519
- HENRIKSEN, Johanne, Vejle, B 7.7533
- HENRIKSEN, Karen Marie, Thisted,
B 2.6355
- HENRIKSEN, Kirstine Marie, Ribe,
B 9.6246
- HENRIKSEN (Mullerup), Kr. Peter,
Vejle (død i USA), B 7.7518
- HENRIKSEN, Lauritz, Hjerring,
B 1.6691
- HENRIKSEN, Maren, Thisted, B 2.6363
- HENRIKSEN, Maren Johanne, Frederi-
cia, B 7.7425
- HENRIKSEN (Ipsen), Niels, Gjerrild,
B 5.7474
- HENRIKSEN, Niels Karl Kristian,
Ø. Hvidbjerg, B 2.6342
- HENRIKSEN, Peter, Thisted, B 3.7o21
- HENRIKSEN, Søren, Skagen, B 1.6o2o
- HENSEMANN, Hans Christopher, Thors-
ager, B 5.1264
- HERMANN, Hans Mathias, Fredericia,
B 7.7442
- HERMANN, Marie Elise, Fredericia,
B 7. 7527
- HERMANSEN, Christian, Sdr. Onsild,
B 5.7452
- HERSCHEND, Peder, Fruering, B 5C.187
- HERTZUM, Christine, Vejle, B 7.75o6
- HESKJÆR, Else Cathrine, Thisted,
B 2.6374
- HESSELBALLE, Niels Pedersen, Århus,
B 6.5589
- HESSELBERG, Anna, Strømmen, Randers,
B 5.7197
- HESSELBERG, Søren K., Randers,
B 5.711o
- HESSELHOLT, Frederikke Sophie,
Ålborg, B 3.15o4
- HESTBECH, Anna Cathrine, Hobro,
B 5.7442
- HESTBÆK, Margrethe, Holstebro (tidl.
Dybe), B 8.616o
- HESTBÆK, Poul Christiansen, Skive,
B 4.594o
- HETLEV, Hans Jørgen, Viborg, B 3B.59
- HILLERS, Ida Kirstine, Thisted,
B 2.6372
- HILLERTZ, Dora Laurette Andrea Bar-
tholine, Århus, B 6B.9664

- HILLERUP, Elisabeth Dyssel,
Børglumkloster, B 1.892
- HILLERUP, Niels Frederik,
Børglumkloster, B 1.892
- HINRICHSSEN, Frederikke Laurette,
Vejle, B 7.7419
- HINSCH, Louise Bernhardine Henriette,
Århus, B 6.8724
- HIORTEBURG, Cicilie Kirstine,
Gudum, B 8.1043
- HITZING, Marie Amalie, Ålborg
(tidl. København), B 3.6468
- HJORT, Katrine Marie, Horsens,
B 6B.9241
- HJORTEBERG, Ida Karoline, Ålborg,
B 3.7701
- HJORTH, Jens Christian, Thus-
trup-Fræer, B 3.6788
- HJORTSHØJ, Peder Nielsen, Vejlbj,
B 6B.7796
- HJØRRING, Niels, Nibe, B 3.5898
- HODGINS, Mary, Hasserris, B 3.7653
- HOEGH-GULDBERG, Sophie Vilhelmine,
Støvringgård kloster, B 5.7086
- HOFF, Emma Jacobe, Randers,
B 5.7152
- HOFF, Ernst Carl Dybrow, Randers,
B 5.7215
- HOFF, Hans Nicolai, Viborg,
B 4.787-788
- HOFF, Henrich Muhle, Viborg,
B 4.793-794
- HOFF, Marie, Ålborg, B 3.7449
- HOFF, Mette Andrea Cathrine,
Ålborg, B 3.6469
- HOFF, Palle Kragh von, Ryomgård,
B 5.1261-62
- HOFF, Sigvardine, Ålborg, B 3.6653
- HOFFGAARD, Bodil, Horsens, B 5D.29
- HOFFGAARD, Elisabeth Chatrine,
Horsens, B 5A.380
- HOFFMANN, Annette Elisabeth de,
Ålborg, B 3.6052
- HOFFMANN, Ernst Frederich Edvard,
Varde, B 9.1112-13
- HOFFMANN, Jacob, Stenderup,
B 9.6243
- HOFFMANN, Josephine Caroline Jo-
hanne, Randers, B 5.7123
- HOFFMANN, Nicolette Brodera, Ål-
borg, B 3.5622
- HOFMAN (Bang), Niels, Vitten,
B 6B.8656
- HOHMANN, Alfred, Fredericia,
B 7.7484
- HOLBERG, Olivia Johanne Christine,
Frederikshavn, B 1.6266
- HOLBÆK, Laurine Magdalene, Ebel-
toft, B 5.7062
- HOLCK, Andreas Herman Frederik,
Horsens, B 6B.8209
- HOLCK, Ebba Agnete, Hasserris,
B 3.7787
- HOLCK, Peter Sager Johan, Århus,
B 6B.9713
- HOLDT, Chr. Nissen, Kolding,
B 7.7514
- HOLM, Albine Nikoline, Brande,
B 7.7504
- HOLM, Christen Christensen, Nørre
Tranders, B 3.7341
- HOLM, Ellen Marie, Nibe, B 3.6789
- HOLM, Frantz, Ålborg, B 3.1486
- HOLM, Gardine Nicoline, Silkeborg,
B 6B.8412
- HOLM, Henriette Sophie Magdalene
Henny, død i Königsberg, Preus-
sen, B 6B.8730
- HOLM, Kathrine Marie Sophie, Mørke,
B 5.7332
- HOLM, Lauritz, Ålborg, B 3.5937
- HOLM, Lauritz Frederik, Vejle,
B 7.7408
- HOLM, Maren Jensen, Ringkøbing
(tidl. Rindum), B 8.6441
- HOLM, Marie Kathrine, Kolding
(tidl. Ødis), B 7.7461
- HOLM, Mette Kirstine, Vejle,
B 7.7478
- HOLM, Peder Andersen, Sønderbæk,
B 4.7416
- HOLM, Rasmus Christian, Århus,
B 6B.9011
- HOLM, Susanne, Vejle (tidl. Abild
v. Tønder), B 7.7410
- HOLMGAARD, Ane Cathrine, Struer,
B 8.6484
- HOLMGAARD, Maren, Struer, B 8.6596
- HOLMGAARD, Martin C. L., Viborg,
B 4.5939
- HOLMSTRUP, Meta Jensine, Bredsten,
B 7.7527
- HOLMSØE, Kristine Kathrine, Løgstør,
B 3.6517
- HOLST, Andrea Marie Elisabeth,
Fredericia, B 7.7461
- HOLST, Ane Hedvig, Nibe, B 3.6053
- HOLST, Ane Marie, Århus, B 6B.8775
- HOLST, August Herman Samuel, Vejle,
B 7.7484
- HOLST, Catharine Elise, Dalbynder,
B 5.7425
- HOLST, Frank, Gedsted, B 4.5996
- HOLST, Johan Frederik August, Vejle,
B 7.7523
- HOLST, Lars Kjelder, Skagen,
B 1.6865

- HOLST, Lauritz Daniel Christian, Århus, B 6B.8o51
 HOLST, Ludovica Nicoline, Ålborg, B 3.5935
 HOLST, Michael Søren, Horsens, B 6B.9716
 HOLST, Ole Winther, Ålborg, B 3.7o53
 HOLST, Peder Sørensen, Lydumgård, B 9.1259
 HOLST, Petrea Caroline, Ålborg, B 3.6193
 HOLSTEIN-LEDREBORG, Sophie Charlotte Christiane, Århus, B 6B.7711
 HOLSTEN, Adam Christoffer Berner Schilden, Clausholm, B 5.7434
 HOLSTEN, Hans Henrik, Hadsund, B 5.7414
 HOLT, Peter Hansen, Seest, B 9.6959
 HOLTE, Helene, Ålborg, B 3.7655
 HONNENS, Christian Emil Muxoll, Randers, B 5.7314
 HONNENS, Elise Sophie, Støvringgård kloster, B 5.73o3
 HONNENS, Gustav Adolph, Randers, B 5.7317
 HONORÉ, Jaques, Fredericia, B 7.7418
 HONORÉ, Johannes Abraham, Fredericia, B 7.7517
 HONORÉ, Olympe, Fredericia, B 7.751o
 HONORÉ, Susanne, Fredericia, B 7.7487
 HOPPE, Franzine, Århus, B 6B.8154
 HOPPE, Johanne Gunhild Marie, Ålborg, B 3.7o19
 HORN, Heinrich Vilhelm, Ålborg, B 3.7o53
 HORNSLET, Andreas, Århus, B 6B.86oo
 HORNSTRUP, Ane, Sjørring, B 2.6318
 HORNSYLD, David, Ålborg, B 3.1498
 HOSTRUP, Cathrine Margrethe, Ribe, B 9.6258
 HOU, Christen, Thisted, B 2.871-872
 HOUGAARD, Nicoline Christine Henrikke, Ålborg, B 3.7652
 HOUMANN, Frits, Randers, B 4.74o6
 HOUMANN, Karen From Toftenberg, Horsens (tidl.Kbhvn.), B 6B.9391
 HOUMANN, Mine, Kollens Møllegård, B 6B.8938
 HOUMARK, Hansine Nikoline, Skørping, B 3.77o2
 HOVEDSKOV, Rasmus, Varde, B 9.6251
 HUNDEVADT, Anna Christine, Fredericia, B 7.7486
 HUNDRUP, Josephine Christiane Julie, Randers, B 5.7136
 HUSTED, Christen Christensen, Hode, B 9.6239
 HUSTED, Christine Emilie, Skive, B 4.6o12
 HUSTED, Henriette Elise, Ribe, B 9.6248
 HVASS, Andreas Nicolai, Nørgaard, Bælum, B 3,5865 og 5897
 HVASS, Polly Dorothea, Sdr. Kongerslev, B 3.6982
 HVID, Agnes, Vejle, B 7.7468
 HVID, Anders Thomsen, Stobberup, B 7.7419
 HVIDTFELDT, Abelone, Vejle, B 7.746o
 HVIID, Niels Århus, B 6.9oo
 HVIID, Peder, Randers mark, B 5.7o92
 HVISTENDAL, Niels Matstrup Jensen, Lemvig, B 8.7184
 HVITFELDT, Birgitte, Horsens, B 6B.82o9
 HVORUP, Christiane, Ålborg (tidl. Roskilde), B 3.6792
 HÜBBE, Niels Christian Heidemann, Ålborg, B 3.7o95
 HYGOM, Peter Gabriel Vilhelm, Randers, B 5.7163
 HYLDEGAARD, Jens Madsen, Hvidbjerg, B 2.6355
 HYLLESTED, Niels Christian Christensen, Løgstør, B 3.7611
 HYPHOFF, Anna Lorenze, Allingskovgård, Svostrup, B 4.5998
 HÆSUM, Jens Peder Pedersen, Ålborg, B 3.7413
 HÖCKER, Mary, Herning, B 8.6681
 HØBERG, Julie Theodora, Randers, B 5.74o6
 HØEG, Jens Hansen, Ølst, B 5.7122
 HØEGH, Eline Kirstine Marie, Horsens, B 6B.9519
 HØEGH, Flora, Bøvling, B 8.6657
 HØEGH, Karoline Frederikke, Venge, B 6B.9169
 HØEGH, Margrethe, Randers, B 5.7451
 HØEGH-GULDBERG, Julius, Århus, B 6B.8112
 HÖFFNER, Caroline Amalie, Århus, B 6B.8789
 HØGNESEN, Julius, Bøvlingbjerg, B 8.7191
 HØGSBERG, Mads Pedersen, Ulfborg, B 8.6617
 HØGSTED, Christiane Vilhelmine, Hjørring, B 1.6o75
 HØHLUND, Maren, Ikast, B 8.6113
 HØIEN, Jens Peter, Århus, B 6B.7886
 HØIMARK, Johannes, Grenå, B 5.7o8o
 HØJMARK, Johannes Ludvig, Århus, B 6B.9452

- HØJMARK, Joseph, Århus, B 6.5646
HØJRUP, Hans Christoffer Hansen,
Ø. Gjesten, B 9.6942
HØRLYCK, Bodil Marie, Skanderborg,
B 6B.9726
HØRLYCK, Dorthea, Vamdrup,
B 9.6963
HØRNING, Peter, Borum-Lyngby,
B 6B.7540
HØST, Cornelia Marie, Randers
(tidl.Dronningborg), B 5.7402
HØST, Signe, Randers, B 5.7313
HØY, Anne Johanne Kirstine, Had-
sten (tidl.Randers), B 5.7449
HØY, Jacob Rindom, Ringkøbing,
B 8.7173
HØYER, Elise, Hjørring, B 1.5747
HØYER, Frederik Rasmus, Brødstrup,
B 6B.9174
HØYER, Marie, Hobro, B 5.7391
HØYER, Jens, Hjørring, B 1.5747
HØYER, Jens Peter Groth, Lyngby,
B 5.7365
HØYRUP, Hedevig Rebækka, Frederi-
cia, B 7.7403
HØYRUP, Niels, Silkeborg,
B 6B.9589 og 9763
HAAGENSEN, Danille Bertine,
Århus, B 6B.8788
HAAGENSEN, Maren Kirstine, Ålborg,
B 3.7841
HAAGENSEN, Peter Laurits, Ålborg,
B 3.7303
HAAKONSEN, Marie, Ålborg, B 3.7612
HAAR, Kathrine, Hjørring, B 1.6527
HAARSLEV, Jacobine Elisabeth,
Vejle, B 7.7445
HAAS, Maria Louise Anthonia Geor-
gia, Ålborg, B 3.6793
- I.
IBSEN, Frederik Edward, Århus,
B 6B.8401
IBSEN, Kirsten, Herning, B 8.7168
IBSEN, Lars Peter, Esbjerg,
B 9.6236
IISAGER, Anne Lorentzia, Randrup,
B 4.789A
IISAGER, Niels Schou, Århus,
B 6B.8058
ILUM, Helene Dorthea, Vinterslev
mark (tidl.Ugilt), B 5.7267
INGERSLEV, Hans Peter, Rugård,
B 5.1315
INGERSLEV, Marie, Århus, B 6B.8665
INGWERSEN, Hans Henrik, Stougaard,
B 6B.9764
- INGWERSEN, Rasmus Christian, Skan-
derborg, B 6B.8457
IPSEN, Eleonora Jacobine (kaldet
Ellen), Ålborg, B 3.7656
ISAACHSEN, Balthazar, Vejle,
B 7.7450
IVENDORFF, Frederik, Ålborg,
B 3.5405
IVERSEN, Iver Utzon, Nørre Nebel,
B 6B.7898
IVERSEN, Jørgen (kaldet Jørgen Iver
Jensen), Vejle, B 7.7494
IVERSEN, Karen Kathrine, Fredericia,
B 7.7489
IVERSEN, Margrethe, Varde, B 9.6958
IVERSEN, Martin, Glimsholt, Ugilt,
B 1.6827
IVERSEN, Mette Marie, Holstebro,
B 8.7171
IWERSEN, Ida Christine Johanne,
Grenå, B 5.7285
- J.
JACOBSDATTER, Karen, Terpling,
Åstrup, B 9.6225
JACOBSDATTER, Kirsten Marie, Nørre-
sundby, B 3.7408
JACOBSDATTER, Mette, Hjørring,
B 1.5964
JACOBSEN, Abelone, Ebeltoft,
B 5.7145
JACOBSEN, Andrea Caroline Kirstine,
Århus, B 6.5642
JACOBSEN (Rigtrup), Ane Caroline,
Randers, B 5.7246
JACOBSEN, Ane Cathrine, Hasle (tidl.
Tved), B 6B.8963
JACOBSEN, Ane Kathrine, Gedved,
B 6B.8355
JACOBSEN, Ane Marie, Århus,
B 6B.9328
JACOBSEN, Ane Martine, Lyngså,
B 1.6692
JACOBSEN, Ane Mette, Rønde, B 5.7255
JACOBSEN, Ane Mette, Silkeborg,
B 6B.8408
JACOBSEN, Anna Dorthea, Århus,
B 6B.9009
JACOBSEN, Anna Margrethe Elisabeth,
Vejle, B 7.7520
JACOBSEN (Rønde), Anton Marius,
Galten, B 6.5645
JACOBSEN, Carl Peter, Vejen,
B 9.6249
JACOBSEN, Caroline Antoinette Marie,
Eskelund, B 9.6241
JACOBSEN, Cecilie Marie, Århus,
B 6B.8718

- JACOBSEN, Christian, Århus,
B 6B.8311
- JACOBSEN, Else Marie, Hobro,
B 5.7103
- JACOBSEN, Erik Christian Blak,
Århus, B 6B.9667
- JACOBSEN, Eskild, Viby, B 6B.9534
- JACOBSEN, Frederik Christian, Vi-
borg, B 4.6004
- JACOBSEN, Ida Marie, Ålborg,
B 3.7053
- JACOBSEN, Jacob, Århus, B 6B.8788
- JACOBSEN, Jacobine, Ulfborg,
B 8.7190
- JACOBSEN, Jacobine, Viborg, B 4.7403
- JACOBSEN, Johannes Nicolaj, Odder,
B 6B.9083
- JACOBSEN, Jens, Århus, B 6B.7964
- JACOBSEN, Jens Chr., Fredericia,
B 7.7449
- JACOBSEN, Jens Christian Severin,
Randers, B 5.7225
- JACOBSEN, Karen, Randers, B 5.7049
- JACOBSEN, Karl Peter, Vejle,
B 7.7518
- JACOBSEN, Karoline Marie, Århus,
B 6B.9591
- JACOBSEN, Kirstine, Kolding,
B 7.7441
- JACOBSEN, Kirstine, Randers,
B 5.7167
- JACOBSEN, Knud, Vejle, B 7.7506
- JACOBSEN, Maren, Brabrand,
B 6B.8832
- JACOBSEN, Maren, Århus (tidl. Nø-
lev), B 6B.7494
- JACOBSEN, Mette Marie, Starup,
B 7.7399
- JACOBSEN, Mikkel, St. Andst, B 9.6243
- JACOBSEN, Niels, Kongens Thisted,
B 3.6239
- JACOBSEN, Niels Peter, Vust,
B 2.6325
- JACOBSEN, Nielsine, Nr. Stende-
rup, B 7.7399
- JACOBSEN, Noa, København (død i
Varde), B 9.6223
- JACOBSEN, Peter, Vejle, B 7.7497
- JACOBSEN, Rasmine Cathrine Mathea,
Horsens, B 6B.9538
- JACOBSEN, Rasmus, Råby, B 5.7179
- JACOBSEN, Rasmus, Vejle, B 7.7491
- JACOBSEN, Severin, Århus, B 6B.9075
- JACOBSEN, Sophie Dorthea, Holste-
bro, B 8.6299
- JACOBSEN, Sophie Kirstine, Viborg,
B 4.7424
- JACOBSEN, Sørine Nielsine Caroline,
Vokslev, B 3.7747
- JAHNSEN, Johan Frederik, Hammelev,
B 5.7196
- JAKOBSEN, Ane, Glud mark, B 7.7413
- JAKOBSEN, Ane Marie, Naur, B 8.6484
- JAKOBSEN, Ane Marie, Århus, B 6.5644
- JAKOBSEN, Anton Carl, Ålborg,
B 3.5829
- JAKOBSEN, Christine, Randers,
B 5.7460
- JAKOBSEN, Larsine, Tårs, B 1.6788
- JAKOBSEN, Maren, Mørke, B 5.7224
- JAKOBSEN, Marine, Århus, B 6B.8299
- JAKOBSEN, Peder, Terndrup, B 3.6336
- JANNIKSEN, Christen, Jedsted,
B 9.6224
- JANSEN, Caroline Margrethe, Frede-
ricia, B 7.7471
- JANSEN, Ludvig Nicolaj, Ålborg,
B 3.6469
- JANSEN, Søren Christian, Ålborg,
B 3.7650
- JENNERJAHN, Emma Sophie, Ålborg,
B 3.7653
- JENSBY, Helene Elisabeth, Nibe,
B 3.7162
- JENSBY, Jacob Jensen, Vorring,
B 2.6321
- JENSDATTER, Ane, Krustrup, Sct.
Hans, B 1.5726
- JENSDATTER, Ane, Odder (tidl. Bjerg-
ager), B 6B.7885
- JENSDATTER, Ane Dorthe, Egå,
B 5.7139
- JENSDATTER, Ane Margrethe, Ørum,
B 2.6392
- JENSDATTER, Ane Sine, Ålborg,
B 3.7786
- JENSDATTER, Birthe, Nørhalne,
B 3.7195
- JENSDATTER, Dorthe Marie, Heltborg,
B 2.6356
- JENSDATTER, Karen Marie, Randers
(tidl. Mejlby), B 5.7295
- JENSDATTER, Kirsten, Værum mølle,
B 5.1318-19
- JENSDATTER, Malene, Holmsland,
B 8.1109
- JENSDATTER, Maren, Ølsted, B 7.7410
- JENSDATTER, Maren Kirstine, Nørbæk,
B 4.7404
- JENSDATTER, Marie Cathrine, No,
B 8.6318
- JENSDATTER, Marie Kristine, Fåborg,
B 9.6948
- JENSDATTER, Mette, Ulstrup, B 3.7413
- JENSDATTER, Nicoline, Ålborg,
B 3.7266
- JENSDATTER, Poulina, Ask, Astrup,
B 6B.8591

- JENSEN, Abeline, Vamdrup, B 9.6966
JENSEN, Abeline, Gammelby, B 7.7426
JENSEN, Alhed Jenny Edvarda Marie,
Kristrup, B 5.7385
JENSEN, Amalie, Frederikshavn,
B 1.6866
JENSEN, Anders, Herskind,
B 6B.7539
JENSEN, Anders, Jordrup, B 9.6956
JENSEN, Anders, Pjedsted, B 7.7455
JENSEN, Anders, Thorup, Tved,
B 6B.8963
JENSEN, Anders Peter, Randers,
B 5.7262
JENSEN, Andreas, Hunstrup, B 2.6371
JENSEN, Andreas, Århus, B 6B.8722
JENSEN, Ane, Hellumlund, Hellum,
B 1.6219
JENSEN, Ane, Lemvig, B 8.6298
JENSEN, Ane, Tilst, B 6B.9026
JENSEN, Ane, Århus (tidl. Elsted),
B 6B.8312
JENSEN, Ane Bothilde, Varde (tidl.
Henne), B 9.6244
JENSEN, Ane Johanne, Skærup,
B 7.7499
JENSEN, Ane Kathrine, Holstebro,
B 8.7170
JENSEN, Ane Kirstine, Dronning-
lund, B 1.6770
JENSEN, Ane Kirstine, Hasle mark,
B 6B.8260
JENSEN, Ane Kirstine, Horsens,
B 6B.8942
JENSEN, Ane Kirstine, Roslev,
B 4.5941
JENSEN, Ane Marie, Aptrup, Sall,
B 4.5937
JENSEN, Ane Marie, Dalum, Suldrup,
B 3.7702
JENSEN, Ane Marie, Nørresundby,
B 3.7340
JENSEN, Ane Marie, Viby, B 6B.7795
JENSEN, Ane Marie, Ålborg, B 3.7654
JENSEN, Ane Marie Frederikke,
Århus, B 6B.9163
JENSEN, Ane Marie Kirstine, Ålborg,
B 3.7790
JENSEN, Ane Mette Elisabeth, Fal-
ling, B 6B.9168
JENSEN, Anna, Varde, B 9.6937
JENSEN, Anna Kirstine, Århus,
B 6B.9335
JENSEN, Anna Magdalene Lund, Hor-
sens, B 6B.9403
JENSEN, Anna Melitta Sophie, Vejle,
B 7.7503
JENSEN, Anine Marie Jensine, Hor-
sens, B 6B.9393
JENSEN, Ansine Christine, Ålborg,
B 3.7789
JENSEN, Auguste Caroline, Århus,
B 6B.9663
JENSEN, Berthel, Kolding, B 7.7399
JENSEN, Betty Augusta, Nørre Uttrup,
B 3.7343
JENSEN, Birthe Kirstine, Eriknaur,
B 7.7458
JENSEN, Birthe Kirstine, Holstebro,
B 8.6557
JENSEN, Birthe Marie, Hedensted
(tidl. Hjortsvang), B 7.7481
JENSEN, Birthe Marie, Holstebro,
B 8.6510
JENSEN, Bodil Marie, Viborg,
B 4.5995
JENSEN, Carl Justinus, Nørresundby,
B 3.7055
JENSEN, Carl Martinus Georg,
Møllerup, B 6B.9769
JENSEN, Caroline, Gødvad, B 4.7424
JENSEN, Caroline, Nibe, B 3.7748
JENSEN, Caroline, Randers, B 5.7219
JENSEN, Caroline Jensine, Frederi-
cia, B 7.7479
JENSEN, Caroline Kirstine, Bra-
brand, B 6.5720
JENSEN, Cathrine Stephe Marie,
Horsens, B 3.7409
JENSEN, Cecilie, Mølholm, B 7.7416
JENSEN, Cecilie Laurine, Århus,
B 6B.8721
JENSEN, Charlotte Hedvig Mariane
Mathilde, Horsens, B 6B.8947
JENSEN, Christen, Ejsing, B 8.6115
JENSEN, Christen, Frederikshavn,
B 1.6526
JENSEN (Raabjerg), Christen, Gudum,
B 8.6595
JENSEN, Christen, Horsens (død 1896)
B 6B.7954
JENSEN, Christen, Horsens (død 1897)
B 6B.8003
JENSEN (March), Christen, Silkeborg,
B 6B.9081
JENSEN, Christen, Thisted, B 2.6317
JENSEN, Christen, Tånum, B 4.7413
JENSEN, Christen, Vejle, B 7.7446
JENSEN, Christen, Viskum, B 4.5975
JENSEN, Christen, Voer, B 1.6506
JENSEN, Christen, Århus, B 6B.8170
JENSEN, Christian, Skjern, B 8.6116
JENSEN, Christian Bagge, Fredericia,
B 7.7424
JENSEN (Højen), Christian Peter Da-
niel, Mariager mark, B 5.7436
JENSEN, Conrad, Ålborg, B 3.6787

- JENSEN, Dorthe Marie, Århus,
B 6B.8159
- JENSEN, Dorthea, Århus, B 6B.9725
- JENSEN, Dorthea Elisabeth, Århus,
B 6.5645
- JENSEN, Elfrida Frederikke, Århus,
B 6B.952o
- JENSEN, Elisabeth, Engum, B 7.7424
- JENSEN, Elisabeth, Sdr. Tranders,
B 3.6518
- JENSEN, Elle Kirstine, Randers
(tidl.Kristrup), B 5.7481
- JENSEN, Ellen Cathrine, Århus,
B 6B.877o
- JENSEN, Else, Sdr. Tranders (tidl.
Ø. Sundby), B 3.7746
- JENSEN, Else, Svenstrup, B 3.7611
- JENSEN, Else, Vejby, B 4.7412
- JENSEN, Else Birgitte Mariane,
Ø. Tørslev, B 3.5686
- JENSEN, Else Margrethe, Hunstrup,
B 2.6333
- JENSEN, Else Marie, Horsens,
B 6B.9767
- JENSEN, Else Marie, Vejle, B 7.7398
- JENSEN, Else Marie, Århus,
B 6B.8786
- JENSEN, Erik, Lindholm, B 3.7341
- JENSEN, Frederik, Helberskov, Als,
B 3.6886
- JENSEN, Friderich, Futterupgård,
Helteborg, B 1A.163
- JENSEN (Henriksen), Gjertrud Marie,
Koldby, B 2.6332
- JENSEN, Graves Mathias, Grenå,
B 5.7o76
- JENSEN, Gregers, Næsborg, B 3.7377
- JENSEN, Hans Christian Alexander,
Esbjerg, B 9.6251
- JENSEN, Hans Christian Anthonie,
Thisted, B 2.6346
- JENSEN, Hans Peter, Vejlbjby,
B 6B.8881
- JENSEN, Hans Peter, Ålborg,
B 3.7651
- JENSEN, Harald Vilhelm, Ålborg,
B 3.7342
- JENSEN, Herman, Lille Løgtved,
Dronninglund, B 1.6421
- JENSEN, Ida Christine, Ålborg,
B 3.6944
- JENSEN, Ida Maren, St. Andst,
B 9.6225
- JENSEN (Rye), Ingeborg Marie,
Horsens, B 6B.7951
- JENSEN, Inger Margrethe, Randers,
B 5.7364
- JENSEN, Inger Marie, Silkeborg,
B 6B.9466
- JENSEN, Jacobine, Nykøbing, B 2.63o7
- JENSEN, Janus Chr., Frederikshavn,
B 1.6827
- JENSEN, Jenny Johanne Frederikke,
Ølsted, B 6B.9596
- JENSEN, Jens, Engholm, Hammer,
B 3.6334
- JENSEN, Jens, Fredericia, B 7.7458
- JENSEN, Jens, Hadsten, B 6B.96oo
- JENSEN, Jens, Mjesing, B 6B.7789
- JENSEN, Jens, Nørre Tranders,
B 3.6794
- JENSEN, Jens, Rindsholm, Sdr.Rind,
B 4.74o8
- JENSEN, Jens, Silkeborg, B 6B.9762
- JENSEN, Jens, Filholm, Tise,
B 1.6867
- JENSEN, Jens Andreas, Vejle,
B 7.753o
- JENSEN, Jens August, Bjørnhavegård,
Stouby, B 7.749o
- JENSEN, Jens Bach, Toustrup,
B 6B.9856
- JENSEN, Jens Bay, Ars, B 3.7744
- JENSEN, Jens Christian, Måbjerg,
B 8.6119
- JENSEN, Jens Christian, Sødoover,
B 7.7526
- JENSEN, Jens Christian, Ålborg,
B 3.7162
- JENSEN (Thøgersen), Jens Christian
Dalum, Suldrup, B 3.77o2
- JENSEN, Jens Christian Marius,
Vejle, B 7.7533
- JENSEN, Jens Conrad, Varde, B 9.6954
- JENSEN, Jens Dynesen, Ribe, B 9.6238
- JENSEN, Jens Jørgen, Thisted,
B 2.6363
- JENSEN, Jens Korsgaard, Askov,
B 9.625o
- JENSEN, Jens Lassen, Vamdrup,
B 9.6966
- JENSEN, Jens Laurits, Ålborg,
B 3.7446
- JENSEN, Jens Peter, Fredericia,
B 7.7489
- JENSEN, Jens Peter, Løgstør, B 3.77o5
- JENSEN, Jens Peter, Randers,
B 5.7448
- JENSEN, Jens Peter, Sejlflod,
B 3.6753
- JENSEN, Jens Peter, Århus, B 6B.948o
- JENSEN, Jensine, Skive, B 4.6oo5
- JENSEN, Jensine, Århus, B 6.5618
- JENSEN, Jensine Anine, Esbjerg,
B 9.6953
- JENSEN, Jensine Annine, Århus,
B 6B.948o

- JENSEN, Jensine Dorthea Marie, Silkeborg (tidl. Ålborg), B 6B.9731
JENSEN, Jeppe Chr., Herning, B 8.7173
JENSEN, Joachim Theodor, Randers, B 5.6976
JENSEN, Johan, Laurbjerg, B 5.7415
JENSEN, Johan Vilhelm Steffen, Århus, B 6B.7791
JENSEN, Johanne Kirstine, Tilsted, B 2.6330
JENSEN, Johanne Marie, Estrup, Ø. Hornum, B 3.7568
JENSEN, Johannes, Århus, B 6B.9091
JENSEN, Juliane, Frederikshavn, B 1.6690
JENSEN, Julie, Skanderborg, B 6B.8049
JENSEN, Jørgen, Enslev, B 5.7031
JENSEN, Jørgen, Hjørring, B 1.6445
JENSEN (Vroue), Jørgen, Århus, B 6B.9721
JENSEN, Jørgen Christian, Tolne, B 1.6075
JENSEN, Jørgen Peter, Sæby, B 1.6445
JENSEN, Karen, Lønborg, B 8.7177
JENSEN, Karen, Raast, Ejsing, B 8.6115
JENSEN, Karen, Århus, B 6.5592
JENSEN, Karen Marie, Hellevad, B 1.6887
JENSEN, Karen Marie, Herning, B 8.6115
JENSEN, Karen Marie, Hobro, B 5.7323
JENSEN, Karen Marie, Holms mølle, B 7.7537
JENSEN, Karen Marie, Vorre, Skødstrup, B 5.7270
JENSEN, Karen Marie, Århus, B 6B.9531
JENSEN, Kirsten, Skjørring, B 6B.9602
JENSEN, Kirsten, Solbjerg, B 6B.9472
JENSEN, Kirsten Marie, Jerlev, B 7.7493
JENSEN, Kirstine, Varde, B 9.6965
JENSEN, Kirstine, Århus, B 6B.7438
JENSEN, Kirstine Marie, Randers, B 5.7127
JENSEN, Kirstine Marie, Århus, B 6B.8543
JENSEN, Kristine, Solholt, Dronninglund, B 1.6886
JENSEN, Kristine Karoline, Thisted, B 2.6364
JENSEN, Lars, Præstbro, Albæk, B 1.6375
JENSEN, Lars Peter, Nørresundby, B 3.5827
JENSEN, Lauritz Christian, Hostruphuse, Hørby, B 3.7128
JENSEN, Lauritz Nielsen, Ålborg, B 3.6654
JENSEN, Laurs, Farre, B 6B.7962
JENSEN, Laursine Marie, Århus, B 6.5643
JENSEN, Laust, Krejbjerg, B 4.5984
JENSEN, Laust, Tilsted, B 2.6349
JENSEN, Lehde Balbinus, Esbjerg, B 9.6952
JENSEN, Lydia Frederikke, Fjerritslev, B 2.6349
JENSEN, Mads Buch, Hobro, B 5.6983
JENSEN, Maren, Asdal, B 1.6771
JENSEN, Maren, Fredericia, B 7.7483
JENSEN, Maren, Galtén, B 6.5645
JENSEN, Maren, Kåstrup, B 2.6326
JENSEN, Maren, Randers, B 5.7238
JENSEN, Maren, Silkeborg, B 6B.8107
JENSEN, Maren, Skørping Station, B 3.7892
JENSEN, Maren Kirstine, Estruplund, B 5.7430
JENSEN, Maren Kjerstine, Århus, B 6B.7964
JENSEN, Margrethe, Brabrand, B 6B.9087
JENSEN, Mariane, Sindal, B 1.6866
JENSEN, Mariane, Voldby mark, B 6B.7892
JENSEN, Mariane, Århus, B 6B.8921
JENSEN, Marie, Barrithule, B 7.7510
JENSEN, Marie, Hassing, B 2.6391
JENSEN, Marie, Nørresundby (død 1890), B 3.6239
JENSEN, Marie, Nørresundby (død 1897), B 3.6564
JENSEN, Marie, Vejle, B 7.7460
JENSEN, Marie Birgitte, Jerslev, B 1.5964
JENSEN, Marie Kirstine, Lindholm, B 3.7650
JENSEN, Marie Magdalene, Hjørring, B 1.6691
JENSEN, Marie Sofie, Århus, B 6B.9405
JENSEN, Markus, Klitmøller, B 2.6299
JENSEN, Martha Kirstine (kaldet Renlef), Jedsted, B 9.6243
JENSEN, Martha Marie, Grenå, B 5.7312
JENSEN, Martin, Vejle, B 7.7500
JENSEN, Martin (Mads) Peter, Bjerre, B 7.7491

- JENSEN, Mathilde Sofie, Hals,
B 3.7376
- JENSEN, Methea Amalie, Vistoft,
B 5.7305
- JENSEN, Mette Johanne, Grenå,
B 5.7067
- JENSEN, Mette Margrethe, Århus,
B 6B.7882
- JENSEN, Mette Marie, Skinnerup,
B 2.6358
- JENSEN, Mette Marie, Ålborg,
B 3.7791
- JENSEN, Mette Marie, Århus,
B 6B.9019
- JENSEN, Mikkel, Vellinghøj, Sct.
Olai, B 1.6164
- JENSEN, Mikkel, Århus, B 6.5698
- JENSEN, Morten, Dal, B 3.7568
- JENSEN, Morten, Århus, B 6.5721
- JENSEN, Mourits Christen, Kølby,
Farstrup, B 3.7702
- JENSEN, Nicoline Frederikke, Holme
(tidl. Frederiksberg), B 6B.8709
- JENSEN, Niels, Dallerup, B 6B.8222
- JENSEN, Niels, Fredericia,
B 7.7408
- JENSEN, Niels, Horsfeldt, Bedsted,
B 2.6376
- JENSEN, Niels, Hove, B 8.6657
- JENSEN, Niels, Malling, B 6B.7961
- JENSEN, Niels, Århus (død 1914),
B 6B.8926
- JENSEN, Niels, Århus (død 1927),
B 6.5592
- JENSEN, Niels Christian, Holste-
bro, B 8.7177
- JENSEN, Niels Christian, Lundby,
B 3.6753
- JENSEN, Niels Christian, Svingel-
bjerg, Vesterbølle, B 4.5939
- JENSEN, Niels Iversgaard, Viborg,
B 4.7425
- JENSEN, Niels Jensen, Ribe,
B 9.6967
- JENSEN, Niels Peter, Hundborg,
B 2.6330
- JENSEN, Niels Peter, Århus,
B 6B.8593
- JENSEN, Niels Peter Poulsen,
Ålborg, B 3.7424
- JENSEN, Oline, Brabrand, B 6B.9389
- JENSEN, Oline Kristiane, Ålborg,
B 3.7021
- JENSEN (Beenfeldt), Peder, Bot-
trup, Ølsted, B 7.7414
- JENSEN, Peder, Gadbjerg, B 7.7536
- JENSEN, Peder Kristian, Thisted,
B 2.6372
- JENSEN, Peer, Århus, B 6.5618
- JENSEN, Peter, Tarm, B 8.7186
- JENSEN, Peter Christian, Thisted,
B 2.6370
- JENSEN, Petrine Marie, Århus,
B 6B.8783
- JENSEN, Poul Christian, V. Hjer-
mitslev, B 1.6164
- JENSEN, Poul Vang, Snedsted,
B 2.6363
- JENSEN, Pouline Kathrine Sofie,
Nørresundby, B 3.7055
- JENSEN, Rasmus, Ebeltoft, B 5.7207
- JENSEN, Rasmus, Horsens, B 6B.9469
- JENSEN, Rasmus Peder, Ørsted,
B 5.7194
- JENSEN, Rebekka, Århus, B 6B.9091
- JENSEN, Sidsel Marie, Tørring,
B 6B.9586
- JENSEN, Sine Kirstine Clara, Århus,
B 6B.7800
- JENSEN, Sofie Petrea, Ørum, B 1.6664
- JENSEN, Søren, Hvejsel, B 7.7403
- JENSEN (Kjeldsen), Søren, Ingstrup
mejeriby, B 1.6527
- JENSEN, Søren, Odder, B 6B.8660
- JENSEN, Søren, Århus, B 6B.7715
- JENSEN, Termand Windfeld, Struer,
B 8.6576
- JENSEN, Theodora Emilie Kirstine,
Randers, B 5.7455
- JENSEN, Thomas, Ørsted, B 5.7263
- JENSEN, Thomine, Nørre Tranders,
B 3.7053
- JENSEN, Thora Caroline Sidse,
Kolding, B 7.7508
- JENSEN, Aage Vilhelm Henrik, Kol-
ding, B 7.7475
- JENSEN-RASMUSSEN, Sørine Julie,
Ålborg, B 3.7838
- JEPPESEN, Dorthe Marie, Frederi-
cia, B 7.7408
- JEPPESEN, Else Kirstine, Hurup,
B 2.6346
- JEPPESEN, Mette Margrethe, Ribe,
B 9.6243
- JEPPESEN, Nielsine Margrethe, År-
hus, B 6B.9713
- JEPPESEN, Sophie, He, B 8.7178
- JEPPESEN (Jepsen), Søren, Hurup,
B 2.6346
- JEPSEN, Anna Margrethe, Kolding,
B 7.7514
- JEPSEN, Else Marie, Vamdrup,
B 9.6238
- JEPSEN, Hanne Marie, Sabro, B 6.5613
- JEPSEN, Hans Peter, Kolding,
B 7.7409
- JEPSEN, Jens Lassen, Nordby,
B 9.6234

- JEPSEN, Karoline, Kolding, B 7.7433
JEPSEN, Niels Peter, Esbjerg (tidl. Brøndum), B 9.6246
JEREMIE, Rasmine de, Palsgård, As, B 7.7405
JESPERDATTER, Ane Malene, Sinding, B 8.6441
JESPERSEN, Dorothea Marie, Ålborg, B 3.7790
JESPERSEN, Erich de, Skaungård, Vindum, B 4.831-832
JESPERSEN, Henriette Hansine, Langå, B 4.7406
JESPERSEN, Peder, Århus, B 6B.8156
JESPERSEN, Peder Lerche, Gjerlev, B 5.7441
JESPERSEN, Thomas, Kåstrup, B 2.6308
JESSEN, Hans, Egå, B 5.7347
JESSEN, Laust A., Varde, B 9.6240
JESSEN, Sinnet Marie, Ribe, B 9.6259 og 6224
JESSEN, Susanne Kathrine, Vinterslev mark, B 5.7007
JOCHUMSEN, Sophie, Hjørring, B 1.6401
JOCKUMSEN (Gantzel), Mette Cathrine, Ribe, B 9.6238
JOHANNESEN, Ane Marie, Ringkøbing, B 8.6511
JOHANNESEN, Johanne, Vestervig, B 2.6367
JOHANNESEN, Mogens Chr., Brande, B 7.7434
JOHANDATTER, Abigail Marie, Århus, B 6B.9012
JOHANSEN, Andreas Lorenz, Kolding, B 7.7432
JOHANSEN, Ane Marie, Vejle, B 7.7406
JOHANSEN, Anna, Århus, B 6B.9404
JOHANSEN, August Julius Johansen, Grenå, B 5.7304
JOHANSEN, Edle Hansine Augusta, Silkeborg, B 6B.9604
JOHANSEN, Emma Kirstine, Vejle, B 7.7465
JOHANSEN, Jens Chr., Langå, B 4.7417
JOHANSEN, Johannes Jensenius, Frederikshavn, B 1.8125
JOHANSEN, Kirsten, Randers, B 5.7149
JOHANSEN, Maren Kirstine, Thisted (tidl.Kallerup), B 2.6353
JOHANSEN, Marie Jensine, Skovby, B 6.5699
JOHANSEN, Niels Claus, Århus, B 6.5591
JOHANSEN, Peder Christian, Ørum, B 1.6664
JOHANSEN, Petrea Olava, Silkeborg, B 6B.8882
JOHANSEN, Poul, Skærup, B 7.7502
JOHANSEN, Rasmus, Århus, B 6B.9086
JOHANSEN, Sessa (Sidsa), Løgstør, B 3.7128
JOHANSEN (Tønder), Søren, Randers, B 5.7161
JOHANSEN, Søren, Skovby, B 6B.8662
JOHANSEN, Søren Peder, Klintrup, B 6B.7346
JOHANSEN, Thomas Christian, Frederikshavn, B 1.6606
JOHANSEN, Wilhelm Peter, Ålborg, B 3.7891
JOHNSEN, Elise, Jordrup, B 9.6942
JOHNSEN, Ingvald Marius Nicolai, Thisted, B 2.6319
JOHNSEN, Johannes, Skive, B 4.7416
JOHNSEN, John, Århus, B 6B.8007
JOHNSEN, Niels Chr., Tranum, B 1.6547
JOHNSEN, Søren, Horsens, B 6B.8778
JOHNSTRUP, Elisabeth Johanne, Klaksmølle, B 6B.8605
JOKUMSEN, Antoni Magnus Andreas, Fredericia, B 7.7413
JONASSEN, Thordis Sigridur, Støvringgård kloster, B 5.7424
JUEL, Ane Mette, Horsens, B 6B.8057
JUEL, Christian Frederik, Lundbæk, B 3.1501
JUEL, Christian Verner von, Gudumlunds fabrik, B 3.6051
JUEL, Iver Adolf Ludvig von, Ålborg, B 3.5864
JUEL, Johanne Jacobine Margrethe de, Ålborg, B 3.6519
JUEL, Ove Henrik, Lundbæk, B OD.293
JUEL-BROCKDORFF, Christian Frederik Theophilus Alexander, Meilgård, B 5.7059-61
JUHL, Edvard Nikolaj, Randers, B 5.7462
JUHL, Jens, Kolding, B 7.7510
JUHL, Margrethe, Kolding, B 7.7516
JUHL, Morten Nissen, Agtrup, B 7.7413
JUHL, Peter Bertelsen, Grønninghoved, B 7.7483
JUHL (Juhlsen), Rasmus, Vejle, B 7.7421
JUHL, Steffen N., St. Andst, B 9.6253
JUHLERT, Peter Frederik, Ålborg, B 3.6424
JUNCKER, Anna Kathrine, Randers, B 5.7440

- JUNGLING, Diderick Christian, Ålborg, B 3.1481
JUSJONG, Hector Johan Peter, Århus, B 6B.7709
JUST, Anton Frantz, Viborg, B 4.800
JUSTESEN, Anders, Horsens, B 6B.7736
JUSTESEN, Christen, Lillevorde, B 3.7094
JUSTESEN, Jens, Skive landsogn, B 4.5981
JUUL, Charlotte, Rathlousdal, B 6.888-889
JUUL, Jens Christian, Gudum, B 3.6610
JURGENSEN, Hedevig Margrethe, Hammel, B 6B.7493
JØRGENSENDATTER, Maren, Odder, B 6.961-962
JØRGENSENDATTER, Maren Kirstine, Kjellerup, B 4.5942
JØRGENSEN, Anders, Storning, B 6B.8050
JØRGENSEN, Andrea, Århus, B 6B.8958
JØRGENSEN, Andreas, Klejtrup, B 4.7420
JØRGENSEN, Ane Dorthea, Jelling, B 7.7498
JØRGENSEN, Ane Dorthea, Ribe, B 9.6249
JØRGENSEN, Ane Johanne Elise, Hornslet, B 5.7292
JØRGENSEN, Ane Kirstine, Stenderup, B 7.7485
JØRGENSEN, Ane Marie, Hundslund, B 6B.9161
JØRGENSEN, Ane Marie Kirstine, Århus, B 6B.8945
JØRGENSEN, Anna, Horsens, B 6B.9469
JØRGENSEN, Anna Cathrine, Ribe, B 9.6227
JØRGENSEN, Anna Elsiné Amalie, Ålborg, B 3.7377
JØRGENSEN (Jessen), Anna Magdalene, Horsens, B 6B.8507
JØRGENSEN, Anna Magdalene Johanne Antoinette, Kolding, B 7.7503
JØRGENSEN, August Christian, Århus, B 6B.8775
JØRGENSEN, Botelle Christine, Kolding, B 7.7514
JØRGENSEN, Carl, Randers, B 5.7455
JØRGENSEN, Caroline Marie, Horsens, B 6B.9718
JØRGENSEN, Christian Tønning, Gammelgaard, B 9.6966
JØRGENSEN, Christiane, Ullerup, B 7.7398
JØRGENSEN, David, Pjedsted, B 7.7472
JØRGENSEN, Elise, Struer, B 8.7174
JØRGENSEN, Elise Antoinette Lerche, Vejle, B 7.7436
JØRGENSEN, Ernst Frederik, Thistrup, B 9.6226
JØRGENSEN, Else, Klim, B 2.6333
JØRGENSEN (Nysom), Frederik, Sdr. Tranders, B 3.6518
JØRGENSEN, Frederik, Thisted, B 2.6303
JØRGENSEN, Frederik August, Horsens, B 6B.9672
JØRGENSEN, Grethe Marie, Sæby, B 1.6771
JØRGENSEN, Hans, Ballesgård, B 7.7494
JØRGENSEN, Hans, Seest, B 9.6253
JØRGENSEN, Hans Heinrich, Ørslevkloster, B 3B.59a
JØRGENSEN, Hansine Karoline Kathrine, Vejle, B 7.7535
JØRGENSEN, Hansine Kirstine Laurine, Vejle, B 7.7500
JØRGENSEN, Harald, Hobro, B 5.7442
JØRGENSEN, Harald Jens Andreas, Århus, B 6B.8213
JØRGENSEN, Holger, Vejen, B 9.6940
JØRGENSEN, Jacob Christian Konrad, Kolding, B 7.7527
JØRGENSEN, Jens Møller, Mygind, B 5.7064
JØRGENSEN, Jeppe Vilhelm, Vonsild, B 7.7428
JØRGENSEN, Johan Arnoldus Heide, Horsens, B 6B.9241
JØRGENSEN, Johanne Marie, Horsens, B 6B.9455
JØRGENSEN, Johannes Marius, Århus, B 6B.8596
JØRGENSEN, Juliane, Thisted, B 2.6338
JØRGENSEN, Jørgen Peter, Horsens, B 6B.7714
JØRGENSEN, Jørgen Severin, Horsens, B 6B.9595
JØRGENSEN, Jørgen Vilhelm, Brabrand, B 5.7446
JØRGENSEN, Karen, Aldershåb, Ålborg, B 3.1489
JØRGENSEN, Karen, Århus (tidl. Silkeborg), B 6B.9337
JØRGENSEN, Karen Margrethe, Randers, B 5.7435
JØRGENSEN, Karentine Kirstine, Merringgård, B 7.7456

- JØRGENSEN, Kirsten, Horsens,
B 6B.9657
- JØRGENSEN, Kirstine Marie, Århus,
B 6B.7396
- JØRGENSEN, Laurids, Holstebro,
B 8.6557
- JØRGENSEN, Marcus, Fredericia,
B 7.7473
- JØRGENSEN, Niels Anton, Uth,
B 7.7466
- JØRGENSEN, Niels Peter, Kaiholm,
Rubjerg, B 1.6886
- JØRGENSEN, Nielsine, Gårslev,
B 7.7470
- JØRGENSEN, Nielsine, Løgstør,
B 3.7128
- JØRGENSEN, Ole, Bjerre, B 6B.7735
- JØRGENSEN, Ole, Fredericia,
B 7.7441
- JØRGENSEN, Peder Christian, Kvie,
B 9.6943
- JØRGENSEN, Rasmine, Vejle,
B 7.7495
- JØRGENSEN, Rasmine Margrethe, Gjelleruplund (tidl. Snejbjerg),
B 8.6420
- JØRGENSEN, Rasmus, Foerlev,
B 6B.7495
- JØRGENSEN, Rasmus Julius, Århus,
B 6B.9324
- JØRGENSEN, Severin, Vejle, B 7.7400
- JØRGENSEN, Sidsel Kirstine, Overby, As sogn, B 7.7534
- JØRGENSEN, Simon Peter, Hou,
B 3.7746
- JØRGENSEN, Søren, Fuldbro mølle, Skanderup, B 6B.8962
- JØRGENSEN, Thomas, Egholm,
B 3.6786
- JØRGENSEN, Thomas, Århus, B 6B.8364
- JØRGENSEN & RING, Århus, B 6.960
- K.
- KABELL, Frederik (Fritz) Andreas, Frederikshavn, B 1.6266
- KABELL, Laurette, Stenseminde, Vadum, B 3.6917
- KABELL, Peter Christoffer, Silkeborg, B 6B.7880
- KALB, Frederikke Augusta, Viborg,
B 4.5950
- KALLAGER, Christian, Randers,
B 5A.398
- KALSTRUP, Kirstine, Ålborg,
B 3.7570
- KALTOFT, Birthe Sofie, Ribe,
B 9.6238
- KAMLA, Henriette Emilie, Kolding,
B 7.7409
- KAMMER, Jens, Røgen, B 6B.9609
- KAMMER, Peder, Hammel, B 6B.8716
- KAMPMANN, Nielsine, Århus,
B 6B.8402
- KANDELSDORFF, Eline Kirstine Louise, Århus, B 6B.9537
- KAPPEN, Johannes Jodochus, Sæby,
B 1.6771
- KARBERG, Julius, Kolding, B 7.7398
- KARKOV, Søren Hansen, Ribe, B 9.6234
- KARSTENSEN, Agnes Frederikke, Ølsted, B 7.7429
- KARUP, Antoinette Birgitte, Varde,
B 9.6248
- KARUP, Hans Severin, Frederikshavn,
B 1.5767
- KEMPE, Johan Gottlieb, Ålborg,
B 3.7655
- KERSTENS, Cecilie Ernestine, Tistrup, B 9.6240
- KERSTENS, Julie, Thistrup, B 9.6226
- KERSTENS, Julie Helene Mathilde, Skive, B 4.7403
- KETELSEN, Ketel, Århus, B 6B.8542
- KIEL, Inger Kirstine, Kolding (tidl. Nr. Åby), B 7.7421
- KIELDRUP, Niels Jensen, Århus,
B 5A.396-397
- KIELER, Julia Marie, Ålborg,
B 3.6885
- KIELER, Julius Eiler Joachim, Ålborg, B 3.6885
- KIER, Alfred Ferdinand, Mariager,
B 5.7420
- KIERKEMANN, Ane Marie Cecilie, Ringkøbing, B 8.6595
- KIERSGAARD, Johanne Marie, Århus,
B 5A.382
- KIESBY, Helene Ambrosia, Ålborg,
B 3.5863
- KIILSGAARD, Carl, Brabrand,
B 6B.9075
- KINDT, Ane Johanne Marie, Ålborg,
B 3.7448
- KINNERUP, Rasmus Jensen, Lindholm,
B 3.7343
- KIRCHHOFF, Torben, Vejle, B 7.7483
- KIRK, Marie Kirstine Larsdatter, Gudum, B 8.6510
- KIRKEBYE, Anne Mathilde, Århus,
B 6B.8301
- KIRKEGAARD, Amalie, Silkeborg,
B 6B.8839
- KIRKEGAARD, Jens Andersen, Staby,
B 8.7177
- KIRKETERP, Ida Elisabeth, Høgholm, Tistrup, B 5.7048

- KIRKETERP, Morten, Høgholm, Tirstrup, B 5.7048
KIÆR, Ludvig Hektor, Skjern, B 8.7188
KJELDBERG, Marie, Ålborg, B 3.1510
KJELDSEN, Agathe, Thustrup Fræer, B 3.6788
KJELDSEN, Anders Nielsen, Harridslev, B 5.7254
KJELDSEN, Andrea Kirstine, Århus, B 6B.8055
KJELDSEN, Anna, Skive, B 4.5936
KJELDSEN, Jens Nielsen, Sall, B 4.5993
KJELDSEN, Kirstine, Gimming, B 5.7309
KJELDSEN, Marie Elisabeth Dorthea, Tørring, B 6B.8208
KJELDSEN, Martin Severin, Ålborg, B 3.7378
KJELDSEN, Mette, Volstrupgård, Rørbæk, B 3.6721
KJELLERUP, Cecilie Elisabeth, Birikumgård, Gø1, B 1.896-897 og B 1.6268-69
KJELLERUP, Christine Margrethe, Århus, B 6B.9669
KJELLERUP, Jacob, Visborggård, B 3.7228-29
KJELLERUP, Niels Winde, Skovly, Gjø1, B 1.6692
KJER, Alvilda Louise Marie, Ålborg, B 3.7265-66
KJERULFF, Petrea Madsine Benedichte, Ålborg, B 3.6752
KJÆR, Ane Marie, Vejrum, B 8.6400
KJÆR, Christen Nielsen, Brandstrup, B 4.7403
KJÆR, Christian Vilhelm, Kolding, B 7.7516
KJÆR, Emilie Theodora, Ålborg, B 3.7407
KJÆR, Hans Magnus, Holstebro, B 8.6110
KJÆR, Jørgen Christian Thorvald, Randers, B 5.7426
KJÆR, Jørgen Sørensen, Eriknaur, B 7.7421
KJÆR, Karen Marie, Kolding, B 7.7413
KJÆR, Metha Møller, Hasseris, B 3.7446
KJÆR, Philippine, Lundbæk, B 3.6193
KJÆR, Søren, Træden, B 6B.9453
KJÆR, Søren Madsen, Ølsted, B 7.7514
KJÆR, Søren Nielsen, Randers, B 5.7063
KJÆRGAARD, Anders Nielsen, Thisted, B 2.6352
KJÆRGAARD, Christen Lausten, Vestervig, B 2.6336
KJÆRSGAARD, Cathrine Marie, Ålborg, B 3.6238
KJÆRSGAARD, Frederikke, Terndrup, B 3.7303
KJÆRSGAARD, Jens Peter Nielsen, Næstild, Oddense, B 4.7411
KJÆRTINGE, Christian Andreas, Århus, B 6B.8782
KJÆRULFF, Lars Toft, Thisted, B 2.880
KJÆRULFF, Maren Sofie, Hvidbjerg-Thyholm, B 2.6342
KJØLBY, Peder Bertinus, Holmager, Bislev, B 3.7525
KJØLTZOW, Karen Sophie, Randers, B 5.7325
KLAUSEN, Dorthea Kirstine, Engum, B 7.7505
KLAUSEN, Peder Kristian, Vrå, B 1.6400
KLEIN, Carl August, Ikast, B 8.6161
KLEISDORFF, Betty, Randers, B 5.7298
KLEISDORFF, Lesor, Århus, B 6B.8837
KLINCH, Carl Otto Stephan, Fredericia, B 7.7488
KLINGBECH, JensChristian, Ålborg, B 3.6282
KLINKBY, Poul Poulsen, Hove, B 8.6728
KLITGÅRD, Morten Andreas, Fårtoft, Sundby, B 2.6298
KLITGAARD, Peter, Fuglsø, B 5.7116
KLITGAARD, Peter, Geltinggård, B 7.7522
KLOSTER, Lars, Sennels, B 2.6360
KLOSTERGAARD, Dorthea, Silstrup, B 2.6344
KNAKKER, Jens Nielsen, Lemvig, B 8.6707
KNIRSCH, Florian Erik, Brabrand, B 6B.7588
KNOKGAARD, Christen Pedersen, Viborg, B 4.7405
KNUDE, Karen Kristine, Lemvig, (tidl. Silkeborg), B 6B.6657
KNUSDATTER, Ane, Lindum, B 4.5985
KNUSDATTER, Marie, Ribe, B 9.6246
KNUDSEN, Andreas Severin, Strømmen, Randers, B 5.7021
KNUDSEN, Ane, Nykøbing, B 2.6311
KNUDSEN, Ane Dorthea, Stouby, B 7.7444
KNUDSEN, Ane Kirstine, Randers, B 5.7279

- KNUDSEN, Anne Elisabeth, Ødis,
B 7.7537
- KNUDSEN, Bertel, Durup, B 4.5940
- KNUDSEN, Birgitte, Rebild, B 3.7095
- KNUDSEN, Birthe Marie, Århus (tidl.
Lemming), B 6.5617
- KNUDSEN, Carl Jørgensen, Holstebro,
B 8.7186
- KNUDSEN, Cathrine Margrethe, Varde,
B 9.6950
- KNUDSEN, Cecilie Johanne Jacobine
Blom, Rodskov, B 5.7236
- KNUDSEN, Chr., Esbjerg, B 9.6938
- KNUDSEN, Christian, Århus,
B 6B.8657
- KNUDSEN, Christine Marie, Århus,
B 6B.9594
- KNUDSEN, Elise Kathrine, Jelling,
B 7.7493
- KNUDSEN, Else Cathrine, Ødis-
Bramdrup, B 7.7468
- KNUDSEN, Iver, Dørup, Voerlade-
gård, B 6B.9719
- KNUDSEN, Jens, Gudum, B 8.6510
- KNUDSEN, Jens, Skårup, B 6B.9541
- KNUDSEN, Jens Christian, Randers,
B 5.7249
- KNUDSEN, Jens Christian, Vinde-
rup, B 8.7172
- KNUDSEN, Jens Christian, Vinding,
B 8.6115
- KNUDSEN, Jens Christian Vium,
Ulfborg, B 8.7192
- KNUDSEN, Jens Elsbet, Vejle
(tidl. Bregnet), B 7.7400
- KNUDSEN, Jens Kristian, Thisted,
B 2.6325
- KNUDSEN, Jens Poulsen, Lemvig,
B 8.7178
- KNUDSEN, Johan Henrik, Århus,
B 6B.8205
- KNUDSEN, Karoline, Ribe, B 9.6233
- KNUDSEN, Kirsten Marie, Ikast,
B 8.6707
- KNUDSEN, Kirstine Johanne Marie,
Århus, B 6B.9400
- KNUDSEN, Kirstine Vilhelmine,
Kolding, B 7.7521 og 7533
- KNUDSEN, Knud Nielsen, Tilst,
B 6B.9168
- KNUDSEN, Lauritz, Agård, B 7.7466
- KNUDSEN, Maren, Århus, B 6B.8773
- KNUDSEN, Marine Christine, Frede-
ricia, B 7.7417
- KNUDSEN, Mette Marie, Lillevorde,
B 3.7094
- KNUDSEN, Niels, Alling, B 6B.9468
- KNUDSEN, Niels, Brendstrup, Tilst,
B 6B.8409
- KNUDSEN, Niels, Fredericia,
B 7.7414
- KNUDSEN, Sophie Hedvig, Horsens,
B 6B.9658
- KNUDSEN, Søren, Herning, B 8.6115
- KNUDSEN, Søren, Lystrup, B 6B.8458
- KNUDSTRUP, Christen Simonsen, As-
ferg, B 5.7130
- KNUTH, Louise Charlotte, Århus,
B 6B.6211
- KNUTZEN, Johan, Ribe, B 9.6248
- KOBBERØ, Laust Jensen, Hassing,
B 2.6314
- KOBBERØ, Maren, Thisted, B 2.6368
- KOCH, Henrik Abraham Marius Brandt,
Grejsdalen, B 7.7421
- KOCH, Marie Christine, Ålborg,
B 3.6854
- KOCH, Peter Sørensen, Århus,
B 6B.8834
- KOCH, Ulrikke Christine, Ribe,
B 9.6957
- KOCK, Ane, Ribe, B 9.6228
- KOCK, Christine, Varde, B 9.6240
- KOCK, Jens Christian Pedersen,
Århus, B 6B.9613
- KOCK, Noline Gerhardine Jacobine,
Vejle, B 7.7407
- KOEFOED, Hans, Ribe, B 9.1107-1110
- KOEFOED, Hans Ulrik, Århus,
B 6B.9720
- KOEFOED, Jens, Aldershåb, Ålborg,
B 3.1489
- KOEFOED, Jørgen, Horsens, B 5A.399
- KOK, Jens, Lisbjerg, B 6B.9381
- KOLD-CHRISTENSEN, Wilhelm, Odder,
B 6B.9519
- KOLDT, Ane Jensine Cathrine, Århus,
B 6B.8051
- KONDRUP, Niels Pedersen, Ålborg,
B 3.6424
- KONGE, Rasmus Pedersen, Lyngby,
B 5.7166
- KORNUM, Peter Andersen, Vejgård,
B 3.6793
- KORUP, Anders Nielsen, Skibsted,
B 3.6098
- KOSTENDING, Johan Adam, Ålborg,
B 3.6240
- KRABBE, Frederik Anton Monrad,
Hald, Dollerup, B 4.5979
- KRABBE, Kirsten Marie, Thisted,
B 2.6355
- KRABBE, Margrethe, Rosenholm og
Vosnæsgård, B 4A.61
- KRABBE, Nicolai, Thisted, B 2.6388
- KRADERUP, Anna Jensdatter, Ålborg,
B OC.12

- KRAG, Jens, Århus, B 6B.8298
KRAG, Johanne Sigismunde Birgitte, Fredericia, B 7.7531
KRAG, Palle, Katholm, B 4.62
KRAG-JUEL-VIND-FRIJS, Polly Caroline Amalie Charlotte, Vinderslevholm, B 4.7408
KRAGELUND, Christen, Holstebro, B 8.6440
KRAGH, Anthon, Horsens, B 6B.8161
KRAGH, Birgitte Marie, Horsens, B 6B.8711
KRAGH, Hans Jacob, Odder, B 6.961-962
KRAGH, Sigvard Johan, Horsens, B 6B.8836
KRAIBERG, Bernhard, Århus, B 6.5616
KRAIBERG, Kirstine, Århus, B 6.5560
KRANOLD, Ernst Bartholomæus Søren, Holstebro, B 8.7168
KRANTZ, Carl Peter, Århus, B 6B.9404
KRARUP, Johanne, Nibe, B 3.6944
KRARUP, Niels Bygom, Århus, B 6B.9089-90
KRAUL, Søren Carl, Horsens, B 6B.8163
KRAUSE, Peder Sørensen, Skæring, Egå, B 5.7091
KREIBERG, Carl Frederik Christian, Vejle, B 7.7503
KRING, Hans Peter, Kolding, B 7.7529
KRISTENSEN, Ane Gertrud Katrine, Harboøre, B 8.7179
KRISTENSEN, Evald Tang, Mølholm, B 7.7520
KRISTENSEN, Jens Severin, Grindsted, B 9.6962
KRISTENSEN, Karl, Skjørring, B 6B.8944
KRISTENSEN, Lars, Kolding, B 7.7509
KRISTENSEN, Lars Kristian, Gjøstrup Sten, B 2.6339
KRISTENSEN, Maren, Brande, B 7.7489
KRISTENSEN, Margrethe Petrea, Fredericia, B 7.7477
KRISTENSEN, Nielsine, Assendrup, B 7.7475
KRISTENSEN, Ole, Nølev, B 6.5674
KRISTENSEN, Peter Hansen, Krage-lund, B 7.7427
KRISTIANSEN, Ane, Ålborg, B 3.7705
KRISTIANSEN, Elsa, Klejs (tidl. Nøttrup), B 6B.9760
KRISTIANSEN, Kristian Marinus, Jelling, B 7.7533
KRISTIANSEN, Søren, Todbjerg, B 5.7097
KROG, Andrea Mariane Johanne, Århus (tidl. Vinkel-Rind), B 6.5641
KROG, Ellen Maria Dorthea, Kolding (tidl. Vonsild), B 7.7475
KROG, Frederik, Ålborg, B 3.6688
KROGH, Anders Iver, Ålborg, B 3.7611
KROGH, Andrea, Skagen, B 1.6848
KROGH, Christiane, Viborg, B 4.6009
KROGH, Cornelia Johanne Christine von, Tirsbæk, B 7.7528
KROGH, Dorthea Christensen, Hillerslev, B 2.6338
KROGH, Jens Tage, Skagen, B 1.894-895
KROGH, Marentine, Skagen, B 1.6865
KROGH, Morten Thomsen, V. Hassing, B 3.7528
KROGSDAL, Søren Jensen, Fårup, B 4.7414
KROGSGAARD, Jens Peter Villadsen, Stagstrup, B 2.6308
KROGSGAARD, Niels, Randers, B 5.7035
KROGSGAARD, Ole Christian Madsen, Thisted, B 2.6372
KRUSE, Amdiline Christiane, Grenå, B 5.7058-58a
KRUSE, Ane Marie, Ålborg, B 3.7163
KRUSE, Anton Jensen, Sangstrup, Voldby, B 5.7319
KRUUSE, Nicoline Cecilie, Horsens, B 6B.8046
KRÜGER, Anna Petrea, Fredericia, B 7.7516
KRYHLMANN, Dorthea, Bredballe, B 7.7523
KRYHLMANN, Ellen Kirstine, Give (tidl. København), B 7.7432
KRØGER, Ida Elisabeth, Århus, B 6B.9579
KRØGER, Julius Adolph Nicolaus, Århus, B 6B.8724
KRØYER, Frederik Ludvig, Ringkøbing, B 8.7174
KRØYER, Peter Severin, Skagen, B 1.6446
KUHN, Amalie, Viborg, B 4.5987
KUK, Peder Pedersen, Skødstrup, B 5.7084
KUUR, Johan Frederik, Århus, B 6.948
KYED, Søren Jensen, Hvidsminde, Bramdrup, B 7.7418
KYHL, Christiane, Vejle, B 7.7481

- KÜHLMANN, Juliane Alexandra
Cathrine, Hassers, B 3.7344
- KYPPER, Ane Kathrine, Viborg,
B 4.5938
- KYSTER, Elise Margrethe Sophie
Hedvig, Århus, B 6B.8542
- KÄHLER, Hans Jochum Johan, Hobro,
B 5.7360
- KÆRFF, Frederik Ernst August,
Århus, B 6B.9336
- KØBKE, Christian, Viborg, B 4.6004
- KØBKE, Marie Christiane Magdalene,
Århus, B 6B.9020
- KØHLER, Vilhelm, Fredericia,
B 7.7437
- KÖRBITZ, Charlotte Dorothea Got-
holdine von, Vejle, B 7.1181-82
- KÖSTER, Caroline, Århus, B 6B.8791
- KØSTER, Nicolette Marie Margrethe,
Randers mark, B 5.7256
- KAAE, Marie Olsen, Kristrup,
B 5.7087
- KAALUND, Christian, Højen, B 6C.176
- KAARSBERG, Magdalene, Visborggård,
B 3.7228-29
- KAARSGAARD, Maren Poulsdatter, Bal-
legård, Vejerslev, B 1A.159
- KAAS, Johanne Marie, Langå,
B 4.6004
- KAAS, Karen, Randers, B 4.7180
- KAASTRUP, Harald Christian Frederik,
Ålborg (død i Viborg), B 3.7129
- KAASTRUP, Jensine, Ålborg, B 3.7446
- KAASTRUP, Margrethe, Ålborg,
B 3.6520
- L.
- LADEGAARD, Barbara, Esbjerg, (tidl.
Vejle, B 9.6252
- LADEGAARD, Poul Andersen, Thisted,
B 2.856-857
- LADENSACH, Marie Judithe Cathrine,
Århus, B 6B.7791
- LAFRENTZ, Christine, Fredericia,
B 7.7433
- LAM, Caroline Augusta, Horsens,
B 6B.8952
- LAMBERTSEN, Johanne, Varde,
B 9.6243
- LANDFRED, Frederikke, Vejle,
B 7.7400
- LANG, Anine Rasmine, Silkeborg,
B 6B.8659
- LANGBALLE, Andreas, Århus,
B 6B.8598
- LANGBALLE, Hans Carstensen, Nørhå-
gård, B 1A.107
- LANGBALLE, Janus Ermanus, Randers,
B 5.7350
- LANGBALLE, Otto, Århus, B 6.5669 og
B 6B.8706
- LANGE, Ane Marie Kathrine, Randers,
B 5.7218
- LANGE, Anna Mette, Randers, B 5.7082
- LANGE, Ellen Marie, Østbirk,
B 5C.185
- LANGE, Frederik Morten, Odense,
B 7.7411
- LANGELAND, Kirstine Hansine, Ålborg,
B 3.7163
- LANGELAND, Laura Petrea, Ålborg,
B 3.7377-78
- LANGER, Ella Amalie Alexandra, Has-
seris, B 3.7656
- LANGGAARD, Andriette, Løgstør,
B 3.6982
- LANGGÅRD, Carl Christian, Frederi-
cia, B 7.7423
- LANGHORN, Carl Emil, Horsens,
B 6B.9656
- LANGKJÆR, Søren Erik, Kolding,
B 7.7513
- LANGVAD, Johan Peter Christian,
Ebeltoft, B 5.7052
- LANGVADT, Caroline Mathilde, Vonsild,
B 7.7458
- LANNING, Mette, V. Kondrup, B 5.7099
- LARSDATTER, Ane Marie, Torslev,
B 1.6507
- LARSDATTER, Johanne Kirstine Laura,
Ø. Hassing, B 3.7786
- LARSDATTER, Johanne Marie, Ålborg,
B 3.5937
- LARSDATTER JENSEN, Maren, Torslev,
B 1.6574
- LARSDATTER, Maren, Vognsild,
B 3.7226
- LARSDATTER, Maren Johanne, Århus,
B 6.5617
- LARSDATTER, Maren Pedersen, Nør-
holm, B 3.6517
- LARSDATTER, Margrethe, Tranum,
B 1.6547
- LARSEN, Agnes Marie Elfrida, Århus,
B 6B.9711
- LARSEN, Anders, Ålborg, B 3.7019
- LARSEN, Anders, Århus, B 6B.9597
- LARSEN, Ane, Vejle, B 7.7505
- LARSEN, Ane Augusta, Skjød,
B 4.5952
- LARSEN, Ane Marie, Lindholm,
B 3.6981
- LARSEN, Ane Marie, Løgstør, B 3.7747
- LARSEN, Ane Marie, Århus, B 6B.8103
- LARSEN, Anna Caroline Bertramine,
Århus, B 6B.9597
- LARSEN, Anna Marie Henrikke, Mari-
ager, B 5.7354

- LARSEN, Annine Enevoldine, Varde,
B 9.6957
- LARSEN, Carl, Århus, B 6B.8008
- LARSEN, Cathrine, Seest,
B 9.6246 og 6250
- LARSEN, Christen, Thisted, B 2.6332
- LARSEN, Christen, V. Hassing,
B 3.6753
- LARSEN, Christen, Ø. Uttrup,
B 3.7343
- LARSEN, Christian, Hjørring,
B 1.6689
- LARSEN, Christian, Nørresundby,
B 3.7408
- LARSEN, Elisabeth, Ålborg, B 3.1485
- LARSEN, Elsiné Marie, Ålborg,
B 3.7835
- LARSEN, Erik, Nørhalne, B 3.7345
- LARSEN, Frederik Christian Ludvig
Bergmann, Hadsten, B 5.7331
- LARSEN, Ferdinand, Tårs, B 1.6788
- LARSEN, Gjertrud Katrine, Vejle,
B 7.7482
- LARSEN, Gregers Winther, Dall
B 3.7340
- LARSEN (van der Reydt), Hendrik
Fritz Vilhelm, Horsens, B 6B.8320
- LARSEN, Ingeborg, Ålborg (tidl. Ha-
verslev -Bejstrup), B 3.1495
- LARSEN, Jens, Nørresundby, B 3.6335
- LARSEN, Jens Christian, Frederiks-
havn, B 1.8126
- LARSEN, Jens Christian, Jetsmark,
B 1.6245
- LARSEN, Jens Frederik, Viborg,
B 4.7419
- LARSEN, Jens Kristian, Herning,
B 8.7181
- LARSEN, Jens Lauritz, Thisted,
B 2.6331
- LARSEN, Jens Peter, Ferslev,
B 3.7837
- LARSEN, Jensine, Ålborg, B 3.7705
- LARSEN, Johanne, Volstrup, B 1.6218
- LARSEN, John, Århus, B 6B.8614
- LARSEN, Jørgen, Thisted, B 2.6320
- LARSEN, Karen Dorthea, Fredericia,
B 7.7456
- LARSEN, Karen Marie, Randers,
B 5.7374
- LARSEN, Kirstine, Århus, B 6B.9026
- LARSEN, Kjerstine Marie, Thisted,
B 2.6302
- LARSEN, Knud Peder, Skørbæk, Ej-
drup, B 3.7568
- LARSEN, Kristine, Skørbæk, Ejdrup,
B 3.7568
- LARSEN, Lars Chr., Lindholm,
B 3.7413
- LARSEN, Lars, Vestbjerg, Sulsted,
B 3.7487
- LARSEN, Lars Peter, Fjembhede, Al-
bæk, B 1.6547
- LARSEN, Laurine Else Kathrine, År-
hus, B 6.5673
- LARSEN, Lauritz Otto Bandholz,
Fredericia mark, B 7.7418
- LARSEN, Madsine, Nørresundby,
B 3.7747
- LARSEN, Maren, Nørre Tranders,
B 3.7341
- LARSEN, Maren Margaretha, Ålborg,
B 3.7301
- LARSEN, Maria Kirstine, Vejle,
B 7.7483
- LARSEN, Mette Johanne Ahrensbach,
Århus, B 6B.8494
- LARSEN, Mette Marie, Fredericia,
B 7.7436
- LARSEN, Nicolai H., Århus,
B 6.946A-947
- LARSEN, Niels, Dronninglund,
B 1.6218
- LARSEN, Niels, Ålborg, B 3.6885
- LARSEN (Lausten), Niels Peter,
Overlade, B 3.7837
- LARSEN, Ottilia Laura Marie, Udby-
høj, B 5.7473
- LARSEN, Ove Christian, Ulsted,
B 3.7378
- LARSEN, Peder, Nørholm, B 3.6517
- LARSEN, Peder Christian, Beersted,
Snedsted, B 2.6309
- LARSEN, Poul, Thisted, B 2.6317
- LARSEN, Rasmus, Århus, B 6B.8790
- LARSEN, Søren, Løgstør, B 3.7747
- LARSEN, Søren, Nørresundby,
B 3.6148
- LARSEN, Søren Peter, Skagen,
B 1.6164
- LASSEN, Ane Cathrine, Ålborg,
B 3.7413
- LASSEN, Anton Gregers, Hørbylund,
Hørby, B 1.6487
- LASSEN, Christian Johan Conrad,
Ålborg, B 3.7262
- LASSEN, Jens, Ask, Astrup,
B 6B.8591
- LASSEN, Johan Martin, Ålborg,
B 3.7786
- LASSEN, Julie Henriette Rosalie,
Århus, B 6B.8544
- LASSEN, Laura Marie Augusta, År-
hus, B 6.5721
- LASSEN, Lauritz Christian, Varde,
B 9.6252
- LASSEN, Mariane, Kolding, B 7.7405

- LASSEN, Marie Kirstine Mathea, Århus, B 6B.8714
LASSEN, Mette Katrine, Kolding, B 7.7399
LASSEN, Niels Christian, Varde, B 9.6234
LASSEN, P. N., Bredsten, B 7.7469
LASSEN, Peter, Holstebro, B 8.7177
LASSEN, Peter, Varde, B 9.6953
LASSEN, Vilhelm Herman, Hasseris, B 3.7410-11
LASSON, Margrethe Gersdorff de, Højris, B 8.6154
LASSON, Sophie Elisabeth, Skagen, B 1.6421
LAUCHANDT, Anne Cathrine, Århus, B 6B.9545
LAUENBORG, Marie Jensine, Vamdrup, B 9.6247
LAUERSEN, Dorteia Marie, Stobberup, B 7.7419
LAUERSEN, Karen Marie, Århus, B 6B.8593
LAUESEN, Margrethe, Føvling, B 9.6226
LAUGESEN, Jens Christian, Holstebro, B 8.6728
LAUGESEN, Uhde, Tiufkjær, B 7.7471
LAURBJERG, Anders Pedersen, Hammel, B 6B.8396
LAURIDSEN, Ane Marie, Ribe, B 9.6959
LAURIDSEN, Christine Sophie Jensine Caroline, Varde, B 9.6229
LAURIDSEN, Gunde, Esbjerg, B 9.6253
LAURIDSEN, Hans Jochum, Vejen, B 9.6247
LAURIDSEN, Hans Peter Hansen, Vejen, B 9.6947
LAURIDSEN, Jeppe, Hejlsminde, B 7.7522
LAURIDSEN, Laurids, Tarp kro, B 9.6256
LAURIDSEN, Maren, Holstebro, B 8.6119
LAURIDSEN, Niels Søren, Nordby, B 9.6226
LAURITSEN, Hans Møller, Holstebro, B 8.6657
LAURITSEN, Marie Kirstine, Holstebro, B 8.7185
LAURITZEN, Christen, Nørgaard, Grinderslev, B 4.7406
LAURITZEN, Maren Else, Fredericia, B 7.7425
LAURSDATTER, Ane Cathrine, Holstebro (tidl. Måbjerg), B 8.6511
LAURSDATTER, Ane Dorteia, Ålborg, B 3.6686
LAURSEN, Anders, Århus (murermeister), B 6B.9601
LAURSEN, Anders, Århus (død 1904, købmand), B 6B.8363
LAURSEN, Anders Peter, Horsens, B 6B.8219
LAURSEN, Ane, Horsens, B 6B.9583
LAURSEN, Ane Cathrine, Mariager, B 5.7344
LAURSEN, Ane Kirstine, Kastbjerg, B 5.7432
LAURSEN, Ane Marie, Rimmerslund, B 7.7465
LAURSEN, Chr., Århus, B 6B.9017
LAURSEN, Christen, Odby, B 2.6328
LAURSEN, Christian, Gramode, B 7.7439
LAURSEN, Hans, Silkeborg, B 6B.8107
LAURSEN, Hans, Århus, B 6B.9328
LAURSEN, Hans Severin, Bredsten, B 7.7473
LAURSEN, Johan Henrik, Skanderborg, B 6B.8653
LAURSEN, Johannes, Rindsholm mølle, Sdr. Rind, B 4.7409
LAURSEN, Jens, Gjettrup, B 3.7127
LAURSEN, Jens Johan, Trelde, B 7.7497
LAURSEN, Karen, Geising, B 9.6249
LAURSEN, Karen, Jelling, B 7.7428
LAURSEN, Kathrine, Tyregod, B 7.7476
LAURSEN, Laurs Peter, Skanderborg, B 6B.9380
LAURSEN, Lene, Horsens, B 6B.7640
LAURSEN, Martin, Holstebro, B 8.6681
LAURSEN, Mette Kirstine, Vejle, B 7.7496
LAURSEN, Niels, Kvottrup, Fårup, B 6B.9402
LAURSEN, Niels, Resen, B 4.830
LAURSEN, Niels Villadsen, Mejlby, B 5.7294
LAURSEN, Peder, Fly, B 4.797-798
LAURSEN, Rasmus, Randers, B 5.7250
LAURSEN, Thomas, Hornborg, B 6B.8613
LAURSEN, Valborg, Rindsholm, Sdr. Rind, B 4.7407
LAUSDATTER, Johanne Marie, Åsted, B 4.5934
LAUSTSEN, Jens Christian, Vinderup, B 8.7180
LAUTHERBORN, Christian Ludvig Frederik, Pangani, Tysk Øst-Afrika, B 1.6400

- LEBECH, Sophie Marie, Vejle,
B 7.7467
- LECK, Hansine Kirstine Hansen,
Bredsten, B 1.7402
- LEERHØY, Johanne Frederikke Chris-
tiane, Thisted, B 2.6370
- LEERSKOV, Hans Frederik Karl Mad-
sen, Thisted, B 2.6362
- LEGIND, Søren Vorde, Thisted,
B 2.6366
- LEITNER, Julie Sophie Dorothea Eli-
se Volradine von, Hou, B 6B.8257
- LEM, Anders Nielsen, Ørsted,
B 5.7098
- LEMBERG, Caspare, Nørresundby,
B 3.7302
- LEMME, Marie Frederikke Noline,
Randers, B 5.7069
- LEMMICH, Ane Marie Barbara, Ran-
ders, B 5.7379
- LENSCHOU, Henriette Marie , Mari-
ager, B 5.7420
- LENTHOLZ, Søren Jørgensen, Silke-
borg, B 6B.9730
- LERCHE, Michael, Torsted, B 7.7472
- LERCKE, Marie, Torsted, B 7.7401
- LETH, Albert Emil, Hobro, B 5.7339
- LETH, Carl Steensen, Silkeborg,
B 6B.9819
- LETH, Christian de, Nr. Vosborg,
B 8.1040
- LETH, Pauline de, Viborg,
B 4.869-870
- LETH, Peter von, Knivholt, B OD.304
- LETH, Severine Elisabeth, Kolding,
B 7.7512
- LETH-NISSEN, Niels Peter, Hørning,
B 6B.8310
- LEVETZAU, Iver Rosenkrantz,
Restrup, B OD.303
- LEVIN, Mariane, Århus, B 6B.7396
- LEVY, Frederikke Isaac, Horsens,
B 6B.7644
- LEVY, Goldeline Isaac, Horsens,
B 6B.7644
- LEVY, Mogens J., Horsens,
B 6B.7644
- LEVYSOHN, Alexander Cosman, Vejle,
B 7.7427
- LEVYSOHN, Elfriede, Vejle,
B 7.7427
- LICHTENBERG, Elisabeth Catha-
rina de, Horsens, B 6.897
- LIEBENBERG, Clothilde Caroline,
Randers, B 5.7044
- LIHME, Johan Grundtvig, Århus,
B 6.940
- LIISBERG, Ane Kirstine, Århus,
B 6B.8217
- LIISBERG, Hans Laurits Henrik Be-
ring, Århus, B 6B.8544
- LIISBERG, Søren Lauritz, Århus,
B 6B.8103
- LIND, Henrik Peter, Vinderup,
B 8.7169
- LIND, Jens Peter, Mygind, B 5.7023
- LINDAHL, Hans Jacob, Vestervig,
B 2.864-865
- LINDBERG, Jens Marius, Grenå,
B 5.7170
- LINDE, Noline Ursine, Søbygård,
B 6B.8831
- LINDEMANN, Johan Sørensen, Horsens,
B 6B.8601
- LINDGAARD, Lars Chr., Ålborg,
B 3.6854
- LINDGAARD, Laurette Amalie, Ålborg,
B 3.7746
- LINDHARDTSEN, Niels Peter, Grød-
strup, B 6B.9320
- LINDSTRØM, Emma Poulina Marie, Vi-
borg, B 4.7404
- LINNEMANN, Christiane Ernestine Sø-
rine Madsine Henriette, Århus,
B 6B.7393
- LINNEMANN, Petrine Elisabeth, Sæby-
gård, B 1.5747
- LINNET, Jens Nielsen, Vejle,
B 7.7396
- LIPMANN, Harry, Randers, B 5.7112
- LISSAU, Hans Henrik, Vejle,
B 7.7529
- LITZMANN, Carl Hans, Randers,
B 5.7320
- LODAHL, Ane Andersen, Hurup,
B 2.6376
- LOEHR, Marie Juliane, Fredericia,
B 7.7534
- LOFT, Poul Sørensen, Århus,
B 6B.6461
- LORENTZEN, Ane Kathrine, Vamdrup,
B 9.6250
- LORENTZEN, Christine Marie, Vejle,
B 7.7507
- LORENTZEN, Frederik Julius, Uldum,
B 7.7473
- LORENTZEN, Frederikke Dorthea,
Ribe, B 9.6245
- LORENTZEN, Hans, Vejle, B 7.5148
- LORENTZEN, Karen Lovise, Randers,
B 5.7229
- LORENTZEN, Marie Magdalene, Viborg,
B 4.5972
- LORENTZEN, Niels, Fredericia,
B 7.7505
- LORENTZEN, Peter, Skibet, B 7.7444
- LORENZ, Catharina Helvig Poulsdat-
ter, Tustrup, Hørning, B 4A.60

- LORENZEN, Cecilie, Kolding,
B 7.7411
- LOTTRUP, Ingeborg Christiane,
Århus, B 6B.8360
- LOTTRUP, Jørgen Schiøtz, Århus,
B 6B.8940
- LOTTRUP, Nicoline Oline, Kristrup,
B 5.7019
- LOUISON, Susanne Marie, Fredericia,
B 7.7523
- LOURUP, Marie Kirstine, Vamdrup,
B 9.6250
- LOUTRUP, Hans Christian, København,
B 1A.157
- LOVMAND, Anders Pedersen, Vejlbj,
B 6B.7957
- LUCHT, Ane Kathrine, Støvring,
B 5.7348
- LUDVIGSEN, Laust (Lars), Bredballe,
B 7.7425
- LUDVIGSEN, Nicoline, Randers,
B 5.7047
- LUFFE, Cathrine, Hjerting, B 9.1261
- LUND, Andreas Christian, Lemvig,
B 8.7176
- LUND, Arendt, Thisted, B 2.6391
- LUND, Bolette Frederikke Louise,
Grenå, B 5.7003
- LUND, Carl Frederik, Ålborg,
B 3.7019
- LUND, Christen, Tostrup, B 4.851
- LUND, Christian Joachim, Foldingbro,
B 9.6223
- LUND, Clara Louise Emilie, Frederikshavn,
B 1.6375
- LUND, Else Marie Dorthea Christensen,
Skive, B 4.7416
- LUND, Elvine, Thisted (tidl. Bedsted),
B 2.6366
- LUND, Heinrich, Ålborg, B 3.7265-66
- LUND, Henrik, Thisted, B 2.6303
- LUND, Jens, Viborg, B 4.799
- LUND, Jens Chr., Strømmen (tidl. Vårum),
B 5.7311
- LUND, Mads Pedersen, Kolding,
B 7.1183
- LUND, Maren, Vamdrup, B 9.6967a
- LUND, Maren Mouritzdatter, Århus,
B 6B.8221
- LUND, Mette Kirstine, Grenå,
B 5.7237
- LUND, Poul Nielsen, Rind, B 4.5957
- LUND, Poul Sørensen, Assendrup,
B 7.7417
- LUND, Thomas, Lund, Ø. Assels,
B 1A.162
- LUND, Ursuline Christine Elisabeth,
Randers, B 5.7220
- LUNDBECK, Ane Marie, Kolding,
B 7.7465
- LUNDBY, Johanne Marie, Nørresundby,
B 3.6097
- LUNDBY, Nielsine, Thisted, B 2.6326
- LUNDBYE, Jens, Ålborg, B 3.7448
- LUNDBYE, Michael Henrik, Grenå,
B 5.6994
- LUNDBYE, Sophie Petrea Lundum,
Århus, B 6.5699
- LUNDRGREEN, Lauritz, Ålborg, B 3.6653
- LUNDSGAARD, Peder Christensen, Ålborg,
B 3.7840
- LUNØE, Marie Elisabeth, Løgsted,
B 3.7527
- LUSTRUP, Johan Peter Nikolaj, Thisted,
B 2.6301
- LUTHER, Godtfredmine Kristine Carl-
sen, Ålborg, B 3.7744
- LYCKE, Anton, Herning, B 8.6337
- LÜCKE, Johann Emil Carl Ludvig,
Vejle, B 7.7491
- LYDRICHS-DATTER, Bodil, Horsens,
B 5A.379
- LYHNE, Christen, Ribe, B 9.6228
- LYKKE, Karen Marie, Agtrup,
B 7.7413
- LYNDBY, Ole Christiansen, Fredericia,
B 7.7414
- LYNGBY, Cathrine Marie, Nibe,
B 3.5898
- LYNGBY, Christen, Klags mølle,
B 5A.485
- LYNGBYE-SCHMIDT, Caroline Frederikke,
Randers, B 5.7178
- LYSTRUP, Carl, Århus, B 6B.9074
- LYSTRUP, Maren, Ålborg, B 3.6885
- LYTKEN, Ernestine Cecilie Johansen,
Kolding, B 7.7416
- LÜTTICHAU, Mathias, St. Grundet,
B 7.7446
- LÜTTICHAU, Selma Louise, Tjele
(bosat i England), B 4.7415
- LÜTZEN, Dorthea Marie, Bangsbo-
strand, B 1.8125
- LØGSTRUP, Andreas Buntzen von, Frederikshavn,
B 1.5767
- LØGSTRUP, Johanne Marie Frederikke,
Varde, B 9.6953
- LØHDE, Carl Christian, Fredericia,
B 7.7507
- LØVENSTEIN, Carl, Horsens,
B 6B.9665
- LØVENSTEIN, Theodor, Horsens,
B 6B.8831

- M.
 MAC GUANE, Mary, Bygholms Vejle,
 B 2.6310
 MACK, Vilhelm Henrik, Randers,
 B 5.7422
 MADSBJERG, Mariane, Holstebro,
 B 8.6595
 MADSDATTER, Ane, Skanderborg mark,
 B 6B.8653
 MADSDATTER, Ane Cathrine, Udbyned-
 er, B 5.7114
 MADSDATTER, Ane Marie, Thisted,
 B 2.6375
 MADSDATTER, Ane Marie, Ø. Lindved,
 B 7.7441
 MADSDATTER, Ane Thomine, Melholt,
 B 3.6469
 MADSDATTER, Ellen Marie, Sven-
 strup, B 6B.8044
 MADSDATTER, Ellen Marie, Århus,
 B 6B.8545
 MADSDATTER, Else Marie, Essenbæk,
 B 5.7351
 MADSEN, Anders, Drejens, B 7.7424
 MADSEN, Ane Birgithe, Grenå,
 B 5.7051
 MADSEN, Ane Kirstine, Ry,
 B 6B.9323
 MADSEN, Ane Marie, Hinnerup (tidl.
 Norring), B 6.5590
 MADSEN, Benedikte Else Kirstine,
 Århus (tidl. Slet), B 6.5699
 MADSEN, Bertel, Horne, B 9.6964
 MADSEN, Bodil, Bredstrup, B 7.7472
 MADSEN, Bodil, Århus, B 6B.9533
 MADSEN, Bolette Marie, Ålborg,
 B 3.6855
 MADSEN, Carl, Houer, B 7.7423
 MADSEN, Christen, Vejrbromb,
 B 4.5970
 MADSEN, Christen Gade, Skinnerup,
 B 2.6382
 MADSEN, Christence Caroline Elisa-
 beth, Lemvig, B 8.7180
 MADSEN, Christiane, Grinderslev
 (tidl. Krejbjerg), B 4.7422
 MADSEN, Eleonora Margrethe, Hor-
 sens, B 6B.9316
 MADSEN, Frederik, Ålborg, B 3.7523
 MADSEN, Frederik Christian, Hor-
 sens, B 6B.8113
 MADSEN, Gudkjær, Skive, B 4.5936
 MADSEN, Hans Christian, Sørågård,
 Albæk, B 1.6323
 MADSEN, Hans Peter, Rødding,
 B 4.7418
 MADSEN, Ibine Annine Marie, Århus,
 B 6B.9319
 MADSEN, Ida Marie, Fredericia,
 B 7.7412
 MADSEN, Jacob, Dolmer, Grenå,
 B 5.7094
 MADSEN, Jens, Framlev, B 6B.8212
 MADSEN, Jens, Vorbasse, B 9.6941
 MADSEN, Jens Jørgen, Hønborg,
 Dronninglund, B 1.6689
 MADSEN, Johanne Henrikke, Vejle,
 B 7.7477
 MADSEN, Johannes, Holstebro,
 B 8.6530
 MADSEN, Karen, Skivholme, B 6B.8784
 MADSEN, Kathrine, Tirstrup, B 5.7231
 MADSEN, Kirstine, Herning, B 8.7181
 MADSEN, Kirstine, Vejle (tidl. Bre-
 dal), B 7.7421
 MADSEN, Kirstine Johanne, Gjøttrup
 Sten, B 2.6339
 MADSEN, Lars, Hurup, B 1A.163
 MADSEN, Lars, Kvong, B 9.6947
 MADSEN, Lars Christian, Nykøbing,
 B 2.6325
 MADSEN, Lorenz, Østbirk, B 6B.8961
 MADSEN, Mads, Åby, B 6B.8780
 MADSEN, Mads Nielsen, Starup,
 B 7.7399
 MADSEN, Mads Peter, Skovby, B 6.5699
 MADSEN, Malene, Holstebro (tidl.
 Vinding), B 8.6753
 MADSEN, Mariane, Vust, B 2.6325
 MADSEN, Marie Dorthea, Thyregod,
 B 7.7490
 MADSEN, Mikkel, Mejlby, B 5.7366
 MADSEN, Niels, Holstebro, B 8.6380
 MADSEN, Niels, Odder, B 6B.9171
 MADSEN, Niels Peter, Fredericia,
 B 7.7520
 MADSEN, Oline Marie, Fredericia,
 B 7.7474 og 7489
 MADSEN, Rasmus, Lund, Tamdrup,
 B 6B.9456
 MADSEN, Severine, Århus, B 6B.9398
 MADSEN, Søren, Tøstrup, B 5.7056
 MADSEN, Søren Andersen, Århus,
 B 6.5646
 MADSEN, Theodora Beate, Randers,
 B 5.7333
 MADSEN, Thomas Christian, Borbjerg,
 B 8.6577
 MADSEN, Thora Emilie Marie, Silke-
 borg, B 6B.8832
 MAHLER, Olga Alexandra Edvardia Ag-
 nes, Støvring (tidl. København),
 B 5.7470
 MALLE, Mariane Kirstine Sørensen,
 Hundborg, B 2.6330
 MALLING, John Gaarn, Århus,
 B 6B.8012
 MALMBERG, Kirstine Karoline Frede-
 rikke Amalie, Fjerritslev, B 2.6329

- MAMME, Mathilde (Mathilde Sofie),
Kolding, B 7.7494
- MAMMEN, Adolf Nielsen, Ålborg,
B 3.6686
- MAMMEN, Hans Christopher, Ålborg,
B 3.6787
- MAMMEN, Mette Marie, Rønde,
B 5.7079
- MANSCHER, Marie Sophie Caroline,
Skåde, Holme, B 6B.9025
- MARCUSSEN, Jensine Elise, Vils-
bæksminde, Brovst, B 1.6909
- MARCUSSEN, Poul, Høgholm, B 5.1310
- MARK, Peder Hansen, Veggerby,
B 3.7447
- MARKUSSEN, Frederikke Regine,
Frederikshavn, B 1.6219
- MARKUSSEN, Johanne, Århus,
B 6B.8831
- MARTENS, Christine Magdalene, Ran-
ders, B 5.7253
- MARTIN, Andreas, Vejle, B 7.7501
- MARTHINSEN, Niels, Viborg,
B 4.7420
- MARTINI, Dorothea Emilie, Vejle
(tidl. Seest), B 7.7459
- MARTINSEN, Maren, Vejle, B 7.7407
- MARZETTA, Magdalene Cathrine, Ran-
ders, B 5.7027
- MATHIASDATTER, Mariane, Gåser,
B 3.5977
- MATHIASEN, Anders Jens, Randers,
B 5.7423
- MATHIASEN, Jens, Sjørring,
B 2.6313
- MATHIASEN, Marthinus, Hjørring
mark, B 1.6733
- MATHIASEN, Mikkeline, Alminde,
B 7.7477
- MATHIESEN, Birgitte, Århus,
B 6B.9331
- MATHIESEN, Karen, Århus, B 6B.9158
- MATHISEN, Frederikke Cathrine,
Jernved, B 9.6224
- MATHISEN, Gjertrud Amalie, Ålborg,
B 3.7658
- MATHISEN, Johannes Carl Vilhelm,
Nordby, B 9.6963
- MATZEN, Emma Caroline Henriette,
Århus (tidl. Middelfart), B 6.5642
- MATZEN, Nicolaj, Odder, B 6B.8497
- MAURITZEN, Elisabeth, Århus (tidl.
Borum-Lyngby), B 6B.7540
- MAXIMILIANUSEN, Inger Magdalene,
Vejle (tidl. Gislunge), B 7.7463
- MAY, Antonette, Løgstør, B 3.7704
- MAY, Thora, Viborg, B 4.5941
- MAYGAARD, Niels Mogensen, Høj-
slev, B 4.784
- MEDEN, Johann, Vejle, B 7.1179-80
- MEDEN, Marinus, Århus, B 6B.8664
- MEHRENS, Emil Peter Mathias Frede-
rik, Flade, B 1.6789
- MEIER, Manilius Leopold, Århus,
B 6B.8263
- MEISNER, Marie Theresia, Horsens,
B 6B.7587
- MEISNER, Peter Christoffer, Århus,
B 6B.8220
- MELCHIORSEN, Ane Kirstine, Fårbæk,
B 2.6348
- MELCHIORSEN, Mads Christian, Agger-
sund, B 1.6864
- MELCHJORSEN, Gerhard Fasting, Ran-
ders, B 5.6996
- MELDGAARD, Peder Rasmussen, Balle,
B 4.5935
- MELSING, Henrik, Fredericia,
B 7.7460
- MELSKENS, Bernardus, Esbjerg,
B 9.6241
- MENDEL, Josepha, Randers, B 5.7083
- MERTENS, Cathrine, Fredericia,
B 7.7477
- METZ, Benny Abraham, Randers,
B 5.7362
- MERTZ, Christiane Marie, Horsens,
B 6B.8451
- MERWEDE, Christian Frederik Seif-
fert van der, Tørring, B 6B.8208
- MEULENDRACHT, Hans, Ugilt, B 1.885
- MEULENDRACHT, Jens, Århus, B 6.933
- MEULENDRACHT, Lars Christian, År-
hus, B 6B.8360
- MEYER, Adolph Vilhelm Joseph, År-
hus, B 6B.9476
- MEYER, Anna, V. Nebel, B 7.7530
- MEYER, Christiane Louise Gustave,
Randers, B 5.7281
- MEYER, Hans Christian, Århus,
B 6B.8772
- MEYER, Jensine Christiane Vilhel-
mine Marie, Fredericia, B 7.7507
- MEYER, Marie, Thisted, B 2.6300
- MEYER, Vilhelmine Christine, Århus,
B 6B.8878
- MEYERHOLZ, Emilie, Frederikshavn,
B 1.8145
- de MEZA, Carl Vilhelm, Ålborg,
B 3.7263
- MICHAELSEN, Marie Mikaline, Hor-
sens, B 6B.9854 og 9882
- MICHAELSEN, Michael, Randers,
B 5.7390
- MICHELSEN, Anna Laura, Skanderborg,
B 6B.9728
- MICHELSEN, Birgitte, Århus,
B 6B.8610

- MICHELSEN, Hedvig Dorthea, Kolding,
B 7.7427
- MICHELSEN, Jens, Skanderborg,
B 6B.6578
- MICHELSEN, Maren, Haldum, B 6B.8304
- MICHELSEN, Marthine Jacobine, Horsens, B 6B.9449
- MICHELSEN, Poul, Varmark, B 7.7436
- MICHELSEN, Sophie, Fredericia,
B 7.7457
- MICHELSEN, Søren, Ørsted, B 5.7001
- MIKKELSDATTER, Ane Kirstine, Grenå, B 5.7155
- MIKKELSDATTER, Birthe Kirstine, Gjerrild, B 5.7111
- MIKKELSDATTER, Eline Margrethe Sophie Hedvig, Århus (tidl. Ormslev), B 6B.6940
- MIKKELSDATTER, Johanne Marie, Houlbjerg, B 4.5960
- MIKKELSDATTER, Karen, Århus,
B 6.931
- MIKKELSDATTER, Mette Kirstine, Hundborg, B 2.6323
- MIKKELSEN, Anders Peter, Grenå,
B 5.7321
- MIKKELSEN, Ane, Selstrup, Beder,
B 6B.9479
- MIKKELSEN, Ane Margrethe, Århus,
B 6B.8444
- MIKKELSEN, Ane Marie, Hjørring,
B 1.6886
- MIKKELSEN, Ane Marie Dorthea, Tøstrup, B 5.7056
- MIKKELSEN, Carl, Skive, B 4.5982
- MIKKELSEN, Christen Søren, Århus,
B 6.5671
- MIKKELSEN, Else, Thisted, B 2.6314
- MIKKELSEN, Else Kirstine, Skanderborg mark, B 6B.9585
- MIKKELSEN, Frands, Mejlbjerg, B 9.6255
- MIKKELSEN, Hans Christian, Høll,
B 7.7465
- MIKKELSEN, Ingeborg, Århus,
B 6B.9399
- MIKKELSEN, Jacob, Stenderup,
B 7.7485
- MIKKELSEN, Jakob, Ålborg, B 3.7163
- MIKKELSEN, Jens, Horsens, B 6B.9765
- MIKKELSEN, Jens, Houlbjerg, B 4.5960
- MIKKELSEN, Jens, Århus, B 6B.9379
- MIKKELSEN, Jens Jensen, Århus,
B 6B.8352
- MIKKELSEN, Jens Kristian, Lønborg,
B 8.7186
- MIKKELSEN, Jens Andersen, Kastbjerg, B 5.7120
- MIKKELSEN, Jens Peter, Hasseris,
B 3.7523
- MIKKELSEN, Karen Marie, Horsens,
B 6B.8719
- MIKKELSEN, Kirstine Karoline, Veggerby, B 3.7487
- MIKKELSEN, Lauritz Christian, Skive, B 4.5990
- MIKKELSEN, Lauritz Brodersen, Faurholt, B 9.6239
- MIKKELSEN, Laust Kibsgaard, Grenå,
B 5.7210
- MIKKELSEN, Maren, Egå, B 5.7347
- MIKKELSEN, Maren Kirstine, Dronninglund, B 1.8126
- MIKKELSEN, Nicoline, Mariager,
B 5.7463
- MIKKELSEN, Niels, Brabrand,
B 6B.9079
- MIKKELSEN, Niels, Hammel, B 6B.8505
- MIKKELSEN, Niels, Selstrup, Beder,
B 6B.9479
- MIKKELSEN, Niels Christian, Saksild,
B 6B.9588
- MIKKELSEN, Niels Christian, Struer,
B 8.6279
- MIKKELSEN, Niels Peter, Århus,
B 6B.9255
- MIKKELSEN, Ole Kristian, Randers,
B 5.7408
- MIKKELSEN, Peder Dahl, Ø. Jølby,
B 2.6343
- MIKKELSEN, Poul Martin, Århus,
B 6B.9662
- MIKKELSEN, Seier, Århus, B 6B.8054
- MILLING, A. W., Fredericia,
B 7.7531
- MINOR, Jensine Oline, Århus,
B 6B.8354
- MOESMANN, Søren Jensen, Rostved, Thorsager, B 5.7212
- MOGENSEN, Caroline, Ribe, B 9.6253
- MOGENSEN, Else Kirstine, Framlev (tidl. Brabrand), B 6.5590
- MOGENSEN, Inger, Holmsland Klit,
B 8.6113
- MOGENSEN, Jens, Holmsland Klit,
B 8.6113
- MOGENSEN, Johanne, Rostrup, B 7.7529
- MOGENSEN, Mogens Peter Jacob, Randers, B 5.7475
- MOGENSEN, Niels Mortensen, Hadsten,
B 5.7387
- MOGENSEN, Nielsine Cecilie, Horsens,
B 6B.9072
- MOGENSEN, Sofie Dorthea, Herning,
B 8.7176
- MOGENSEN, Søren, Skivholme, B 6.5619
- MOHR, Henriette Cathrine, Søbygård,
B 5.7053

- MOHR, Ida Marie Frederikke, Ålborg,
B 3.7162
- MOHR, Iver Johan, Århus, B 6B.9400
- MOLBECK, Nielsine, Fredericia,
B 7.7399
- MOLDRUP, Hans Christian, Vestervig
kloster, B 2.859-860
- MOLDRUP, Jens, Vestervig kloster,
B 1A.157
- MOLLERUP, Niels Henrik Carl, Århus,
B 6.5613
- MOLLERUP, Niels Sørensen, Kradberg
mark, B 5.7011
- MONME, Hans Carl Marius, Grenå,
B 5.7131
- MONME, Niels Christian Johansen,
Grenå, B 5.7312
- MONBERG, Anna Sophia Margrethe,
Horsens, B 6B.8927
- MORATSCH, Marie Sophie Henriette,
Århus, B 6B.9721
- MORELL, Hans Christian, Hobro,
B 5.7070
- MORTENS DATTER, Ane, Nordby, B 9.6235
- MORTENS DATTER, Kirsten, Grenå,
B 5.7043
- MORTENSEN, Birgitte Kirstine,
Horsens, B 6B.9610
- MORTENSEN, Carl, Varde, B 9.6954
- MORTENSEN, Dorthea Marie, Ålborg,
B 3.7895
- MORTENSEN, Frederik Rechnagel,
Vejle Søndermark, B 7.7492
- MORTENSEN, Hans, Esbjerg, B 9.6946
- MORTENSEN, Hans, Asted, B 4.7411
- MORTENSEN, Helene, Bråskov,
B 7.7511
- MORTENSEN, Henrik Marius, Taulov,
B 7.7434
- MORTENSEN, Jens Christian, Tømmer-
by, B 2.6333
- MORTENSEN, Jensine, He, B 8.7186
- MORTENSEN, Kathrine, Horsens,
B 6B.7949
- MORTENSEN, Kirstine, Fredericia,
B 7.7512
- MORTENSEN, Kjersten, Ribe, B 9.6242
- MORTENSEN, Kristiane Charlotte,
Skanderborg, B 6B.9771
- MORTENSEN, Magdalene, Horsens
(tidl. Barrit), B 6B.9238
- MORTENSEN, Malene, Durup, B 4.5940
- MORTENSEN, Maren, Århus, B 6B.8319
- MORTENSEN, Margrethe, Jedsted,
B 9.6224
- MORTENSEN, Mathilde, Vejle,
B 7.7491
- MORTENSEN, Mette Kirstine, Horsens,
B 6B.8658
- MORTENSEN, Mogens, Hobro, B 5.7169
- MORTENSEN, Morten, Fredericia,
B 7.7403
- MORTENSEN, Otto, Odder (tidl. Sak-
sild), B 6B.9455
- MORTENSEN, Peder, Jernved, B 9.6255
- MORTENSEN, Rasmus, Fulden,
B 6B.7643
- MORTENSEN, Søren, Bråskov, B 7.7511
- MORTENSEN, Emilie, Frederikshavn,
B 1.6664
- MORUM, Benedikte Kirstine, Sdr. On-
sild, B 5.7307
- MOURIER-PETERSEN, Peter Poul Chris-
tian Ferdinand, Rugård, B 5.7272
- MOURITSEN, Jens, Borbjerg, B 8.6380
- MOURITZEN, Niels, Vildbjerg,
B 8.6440
- MUFF, Hans, Boldesager, B 9.6958
- MULVAD, Henrik Hornemann, Vinding,
B 8.6753
- MULVAD, Jens Hærup, Vinding,
B 8.6753
- MULVAD, Oline, Holstebro, B 8.7177
- MUNCK, Emma Amalie, Kolding,
B 7.7478
- MUNDBJERG, Niels Nielsen, Struer,
B 8.6596
- MUNDT, Jacob, Århus, B 6B.6699
- MUNK, Anders, Århus, B 6B.8729
- MUNK, Christiane Ditlevine Caroline,
Gl. Estrup, B 5.7340
- MUNK, Kirstine Nielsine, Århus,
B 6B.8002
- MUNKHOLM, Christen, Viborg,
B 4.7420
- MUUSMANN & SCHWEDLER, Århus,
B 6.903-912
- MUXOLL, Jenny Jensine Elisabeth,
Randers, B 5.7317
- MÜHLHEIMER, Marie Cathrine Christi-
ne, Randers, B 5.7032 og 7057
- MÜLLEN, Jacob von, Daugård,
B 5A.481
- MÜLLER, Marie Caroline Christiane,
Århus, B 6B.8954
- MÜLLER, Schak, Ribe, B 9.5078
- MÜLLER, Sophus Peter Horrebøw,
Ålborg, B 3.8041
- MÜLLERTZ, Joachim Ravenberg, Århus,
B 6B.8306
- MYNSTER, Olivia Jacobine Erica,
Hadsten, B 5.7327
- MØGELGAARD, Johanne, Lemvig,
B 8.6706
- MØGELVANG, Laust Jensen, Krejbjerg,
B 4.7415
- MØLBACH, Louise Wilhelmine, Louisen-
dal, Hobro, B 5.7227

- MØLBACH, Marie Ludovika, Rindsholm
mølle, Sdr. Rind, B 4.7409
- MØLBAK, Andreas Christiansen,
Silkeborg, B 6B.8882
- MØLBEK, Anders Christian Jensen,
Vust, B 2.6324
- MØLBY, Ane, Varde, B 9.6952
- MØLGAARD, Mads Jensen, Hasseris,
B 3.7375
- MØLLENBERG, Niels Christian Sofus,
Randers, B 5.7479
- MØLLER, Adolphine Sophie, Horsens
(tidl. Sødringholm), B 6.912A
- MØLLER, Andrea Jacobine, Kjellerup,
B 4.7423
- MØLLER, Andrea Sophie Nicoline,
Skanderborg, B 6B.8660
- MØLLER, Ane Caroline, Århus,
B 6B.8607
- MØLLER, Ane Cathrine, Århus,
B 6B.7802
- MØLLER, Ane (Anita) Dorthea,
Ålborg, B 3.7263
- MØLLER, Ane Margrethe Engerslev,
V. Hassing, B 3.7567
- MØLLER, Ane Petrea, Varde,
B 9.6948
- MØLLER, Anine Marie, Horsens,
B 6B.8604
- MØLLER, Anna, Århus, B 6B.8782
- MØLLER, Anne Andrea, Fredericia,
B 7.7488
- MØLLER, Bertel Pagh, Kolding,
B 7.7435
- MØLLER, Birthe Marie Sørensen,
Hyrup, B 7.7462
- MØLLER, Bolette Margrethe, Mariager,
B 5.7203
- MØLLER, Caroline Magdalene, Hobro,
B 5.7257
- MØLLER, Caroline Mariane, Ålborg,
B 3.7891
- MØLLER, Chr., Lærkenborg, Ørslevkloster,
B 4.5999
- MØLLER, Christen Peder, Vamdrup,
B 9.6238
- MØLLER, Christian Ludvig, Randers,
B 5.7202
- MØLLER, Christian Pagh, Kolding,
B 7.7508
- MØLLER, Christiane, Kolding,
B 7.7447
- MØLLER, Christiane Marie, Vejle,
B 7.7537
- MØLLER, Christine Elisabeth, Vejlbj,
B 6B.9539
- MØLLER, Clara Christine, Grenå,
B 6B.8053
- MØLLER, Clemen, Viborg, B 4.785
- MØLLER, Elfrida, Horsens,
B 6B.8731
- MØLLER, Elisabeth Sofie Kirstine
Bjelke, Bygholm, B 7.7499
- MØLLER, Else Thomasine, Mariager,
B 5.7033
- MØLLER, Emil, Horsens, B 6B.9649
- MØLLER, Erasmus Rotterdamus Christianus,
Silkeborg, B 6B.9073
- MØLLER, Frederik, Århus, B 6B.8924
- MØLLER, Gunver Marie, Randers,
B 5.7369
- MØLLER, Hanne Louise Marie, Ålborg,
B 3.7411
- MØLLER, Hans Hartvig, Kolding,
B 7.7503
- MØLLER (Holmstoel), Hans Jørgen,
Århus, B 6B.9072
- MØLLER, Hans Peter Gustav, Årup
mølle, B 7.7442
- MØLLER, Hansine Marie, Randers,
B 5.7390
- MØLLER, Ingeborg Valgerda Kirstine
Amalie, Holstebro, B 8.6657
- MØLLER, Jacob Christensen, Holstebro,
B 8.6419
- MØLLER, Jens, Balling Nedermølle,
B 4.792
- MØLLER, Jens, Århus, B 5D.26-27
- MØLLER, Jens Borgen, V. Brønderslev,
B 1.6267
- MØLLER, Jens Jensen, Elev, B 6B.8597
- MØLLER, Jens Peter, Hasle, B 6B.9606
- MØLLER, Jens Peter, Vejle, B 7.7404
- MØLLER, Jens Vædelev, Århus,
B 6B.8160
- MØLLER, Jensine, Horsens, B 6B.8317
- MØLLER, Jesper Stephansen, Åstorp,
B 7.7498
- MØLLER, Jochumine Marie, Skive,
B 4.7421
- MØLLER, Johanne, Århus, B 6B.7655
- MØLLER, Johanne Henriette, Ringkøbing,
B 8.7185
- MØLLER, Johanne Lauritsdatter, Vorskø,
Søvind, B 5C.224
- MØLLER, Johansine Kristiane Jacobine,
Hjørring (tidl. Ålborg),
B 1.6575
- MØLLER, John, Nørresundby,
B 3.7302
- MØLLER, Juliane Amalie, Ålborg,
B 3.7227
- MØLLER, Julius, Randers, B 5.7371
- MØLLER, Julius Sophus Jensenius,
Ålborg, B 3.7407
- MØLLER, Just Christian, Nykøbing,
B 2.6380

- MØLLER, Kathrine Marie Nielsen,
Odesund Nord, B 2.6343 og 6384
- MØLLER, Kirstine, Beder-Malling,
B 6.926
- MØLLER, Kirstine, Ebeltoft,
B 5.7017
- MØLLER, Mads, Hylke, B 6B.9155
- MØLLER, Mads Andersen, Mygind,
B 5.7283
- MØLLER, Mads Christensen, Heldum,
B 8.6707
- MØLLER, Maren Christine Caroline,
Herning, B 8.6381
- MØLLER, Maria, Silkeborg,
B 6B.9827
- MØLLER, Marie, Horsens, B 6B.8442
- MØLLER, Marie Frandsine, Århus,
B 6B.7394
- MØLLER, Martine Marie, Hune,
B 1.6712
- Møller, Mette Elise Agathe,
Holstebro, B 8.7175
- MØLLER, Nicolette Marie Frederik-
ke Ernestine, Silkeborg,
B 6B.9888
- MØLLER, Niels, Kjellerup, B 4.7423
- MØLLER, Niels Christian, Århus,
B 6B.8953
- MØLLER, Niels Christian Pedersen,
Århus, B 6B.8168
- MØLLER, Nielsine Henriette,
Århus, B 6B.7109
- MØLLER, Nis Jessen, Brande,
B 7.7481
- MØLLER, Peder Pedersen, Ålborg,
B 3.7655
- MØLLER, Peder Thue, Ebeltoft,
B 5.6972
- MØLLER, Peter Henrik(eller Hen-
riksen), Læsø, B 1.5865
- MØLLER, Peter Louis Hersleb,
Ålborg, B 3.7262
- MØLLER, Petrine, Grenå, B 5.7010
- MØLLER, Severine Mathilde, Borum,
B 6B.8309
- MØLLER, Silke Helene, Silkeborg
(tidl. Fredericia), B 6B.8922
- MØLLER, Svend Aage Peckel, Vejle-
fjord Sanatorium, B 7.7485
- MØLLER, Søren, Slyngborg, Randers,
B 5.7015
- MØLLER, Søren Sørensen, Gandrup,
B 3.6754
- MØLLER, Theodor Marius, Nødager,
B 5.7134
- MØLLER, Thomas Christian, Ålborg,
B 3.7654
- MØLLER, Thorvald, Ålborg,
B 3.6856
- MØNSTED, Magdalus Johannes Christi-
an, Randers, B 5.7188
- MØNSTER, Emma Sophie, Århus,
B 6B.7656
- MØRCH, Anna Elisabeth, Viborg,
B 4.5939
- MØRCH, Christian Dreyer, Ålborg,
B 3.7789
- MØRCH, Clara Nathalia Hedevig,
Ålborg, B 3.7525
- MØRCH, Marie Caroline, Århus,
B 6B.8598
- MØRCH, Marie Elisabeth, Viborg,
B 4.7414
- MØRCH, Niels Christian Nielsen,
Frederikshavn, B 1.6828
- MØRCH, Ole, Ålborg, B 3.7746
- MØRCH, Peder, Boller, B oD.411 og
B 1.886
- MØRCH, Peter, Horsens, B 6B.9886
- MØRCK, Severine, Silkeborg,
B 6B.8951
- MØRRUP, Johanne Ernestine Frederik-
ke, Ålborg, B 3.6687
- MAAG, Emilie, Odder, B 6B.9083
- MAARUP, Cathrine Marie, Randers,
B 5.7065
- N.
- NABE, Jens Pedersen, Overlund,
B 4.5942
- NATHANSEN, Hirsch, Randers,
B 5.7083
- NECHELMANN, Ingeborg Rosine, Ran-
ders (tidl. Ørsted), B 5.7176
- NELLEMANN, Aurora Rasmine, Silke-
borg, B 6B.8652
- NELLEMANN, Lauritz, Allingskovgård,
Svostrup, B 4.5998
- NELLEMANN, Line Kathrine, Strømmen,
Randers, B 5.7264
- NELLEMANN, Marie Rasmine, Randers,
B 5.7291
- NELLEMANN, Poulina, Grenå, B 5.7365
- NEERGAARD, Carl August Johannes,
Løvenholm, B 5.7209
- NEERGAARD, Johann Michael de,
St. Restrup, B 2.1490-91
- NEERGÅRD, Stine, Ålborg, B 3.7609
- NELSON, Rasmus, Ribe, B 9.6258
- NICOLAISEN, Christine, Borup, Gun-
dersted, B 3.6856
- NICOLAISEN, Karen Marie, Fredericia,
B 7.7522
- NICOLAJSEN, Christine Margrethe,
Horsens, B 6B.9794
- NICOLAJSEN, Jens Marius, Esbjerg,
B 9.6953

- NIELSDATTER, Ane, Kastbjerg,
 B 5.7232
 NIELSDATTER (Lykke), Ane Elisa-
 beth, Århus, B 6B.8666
 NIELSDATTER, Ane Marie, Todbjerg,
 B 5.7193
 NIELSDATTER, Anna, Århus,
 B 6B.8957
 NIELSDATTER, Anna Kathrine,
 Ejsing, B 8.6618
 NIELSDATTER, Birthe Kirstine,
 Randers, B 5.7016
 NIELSDATTER, Dorthe, Århus,
 B 6B.7346
 NIELSDATTER, Else Marie, Ålborg,
 B 3.6855
 NIELSDATTER, Inger, Ø. Hassing,
 B 3.6382
 NIELSDATTER, Johanne, Hvornum,
 B 5.7020
 NIELSDATTER, Johanne, Klitmøller,
 B 1A.160
 NIELSDATTER, Johanne, Ø. Hassing,
 B 3.7020
 NIELSDATTER, Karen, Try Vester-
 gård, Torslev, B 1.6376
 NIELSDATTER, Karen, Ørsted,
 B 4.7104
 NIELSDATTER, Karen Marie, Århus,
 B 6B.8729
 NIELSDATTER, Kirsten, Laven, Linå,
 B 6B.7652
 NIELSDATTER, Kirsten Marie, Sime-
 sted, B 4.5992
 NIELSDATTER, Maren, Fredericia,
 B 7.7492
 NIELSDATTER, Maren, Ålborg,
 B 3.7527
 NIELSDATTER, Mette, Gjerlev,
 B 5.7230
 NIELSDATTER, Mette, Vejle
 B 7.7446
 NIELSDATTER, Mette Marie, Bred-
 strup, B 5.7072
 NIELSDATTER, Asserina, Brabrand,
 B 6B.9653
 NIELSEN, Albert, Ørritslev,
 B 6B.7440
 NIELSEN, Anders, Hvolgård, B 7.7403
 NIELSEN, Anders, V. Nebel,
 B 9.6227
 NIELSEN, Anders, Vokslev, B 3.7652
 NIELSEN, Anders, Ålborg, B 3.7703
 NIELSEN, Anders Christian, Lemvig,
 B 8.6530
 NIELSEN, Andreas, Balle, B 7.7455
 NIELSEN, Ane, Alsted mark,
 B 7.7512
 NIELSEN, Ane, Varde, B 9.6238
 NIELSEN, Ane Dorthea, Århus,
 B 6B.8216
 NIELSEN, Ane Katrine, Århus,
 B 6.5644
 NIELSEN, Ane Kirstine, Tårup
 (tidl. Randers), B 5.7014
 NIELSEN, Ane Kirstine, Viborg
 mark, B 4.7421
 NIELSEN, Ane Kirstine, Ålborg,
 B 3.7194
 NIELSEN, Ane Kjerstine, Stenderup,
 B 7.7418
 NIELSEN, Ane Margrethe, Hassing,
 B 2.6313
 NIELSEN (Munch), Ane Margrethe,
 Spørring, B 6B.9327
 NIELSEN, Ane Margrethe, Tebstrup,
 Ovsted, B 6B.8615
 NIELSEN, Ane Margrethe, Århus,
 B 6.5671
 NIELSEN, Ane Marie, Brabrand,
 B 6B.9079
 NIELSEN, Ane Marie, Lading,
 B 6B.8662
 NIELSEN, Ane Marie, Skive (tidl.
 Nykøbing M.), B 4.7408
 NIELSEN, Ane Marie, Struer,
 B 8.7183
 NIELSEN, Ane Marie, V. Nebel,
 B 9.6967a
 NIELSEN, Ane Mette, Lillering,
 B 6.5590
 NIELSEN, Ane Sophie, Kolding,
 B 7.7411
 NIELSEN, Ane Sophie, Skannerup
 mark, B 6B.8406
 NIELSEN, Anine Kirstine Marie Kors-
 gaard, Holstebro, B 8.7169
 NIELSEN, Anna, Fredericia, B 7.7526
 NIELSEN, Anna Augusta, Vejlbjby,
 B 7.7513
 NIELSEN, Anna Kirstine, Randers,
 B 5.7475
 NIELSEN, Anna Kirstine, Ålborg,
 B 3.7412
 Nielsen, Anna Marie Sophie, Hejls-
 gård, B 7.7411
 NIELSEN, Annè, Randers, B 5.7153
 NIELSEN, Anne Lene, Hjørring,
 B 1.6828
 NIELSEN, Anton Julius August,
 Ravnshøj, Viby, B 6B.8704
 NIELSEN, Anton Marinus, Ålborg,
 B 3.7526
 NIELSEN, Augusta, Silkeborg,
 B 6B.9823
 NIELSEN, Bendt, Barrithule, B 7.7431
 NIELSEN, Bertel Thor Carl Frederik,
 Århus, B 6B.8496

- NIELSEN, Birgitte Elisabeth,
Ålborg, B 3.7650
- NIELSEN, Birgitte Mettine, Hobro,
B 5.7471
- NIELSEN, Birgitte Sophie, Trige,
B 6.5561
- NIELSEN, Bodil, Hobro, B 5.7169
- NIELSEN, Bodil Marie, Fredericia,
B 7.7449
- NIELSEN, Boline, Randers, B 5.7234
- NIELSEN, Camilla, Århus, B 6B.9317
- NIELSEN, Camilla Christine, Århus,
B 6B.9529
- NIELSEN, Carl, Nibe, B 3.7162
- NIELSEN, Carl Sophus, Vejle,
B 6B.9384
- NIELSEN, Caroline, Vejle, B 7.7503
- NIELSEN, Caroline, Ålborg,
B 3.6285
- NIELSEN, Cecilie Marie, Århus,
B 6.5698
- NIELSEN, Charlotte, Underup,
B 6B.8210
- NIELSEN, Chr., Holstebro, B 8.6510
- NIELSEN, Chr., Vejle, B 7.7489
- NIELSEN, Christen, Foldby,
B 6B.7349
- NIELSEN, Christen, Harboøre,
B 8.6116
- NIELSEN, Christen, He, B 8.6557
- NIELSEN, Christen, Kalum, Serreslev,
B 1.6770
- NIELSEN, Christen, Nørager,
B 3.7524
- NIELSEN, Christen, Nørresundby,
B 3.7610
- NIELSEN, Christen, Oddesund Nord,
B 2.6343 og 6384
- NIELSEN, Christen. Ribe. B 9.6242
- NIELSEN, Christen, Staae, V. Has-sing,
B 3.6469
- NIELSEN, Christen, Tilsted,
B 3.6654
- NIELSEN, Christen, Vinderup,
B 8.6531
- NIELSEN, Christen, Voldby mark,
B 6B.7892
- NIELSEN, Christen, Ålborg,
B 3.7341
- NIELSEN, Christen, Århus,
B 6B.8654
- NIELSEN, Christen Christjan, Ål-borg,
B 3.7612
- NIELSEN, Christense, Robstrup,
Grenå, B 5.7077
- NIELSEN, Christian, Ildved,
B 7.7395
- NIELSEN, Christian, Stagsrode,
B 7.7398
- NIELSEN, Christian, Vejle,
B 7.7458
- NIELSEN, Christian, Ålborg,
B 3.7449
- NIELSEN, Christian Julius, Nykøb-ing,
B 2.6307
- NIELSEN, Conrad Edvard Frederik,
Horsens, B 6B.8538
- NIELSEN, Dagmar Louise, Århus,
B 6B.9175
- NIELSEN, Dorthea, Vejle, B 7.7500
- NIELSEN, Edvard August, Kolding,
B 7.7504
- NIELSEN, Elias, Jernved, B 9.6224
- NIELSEN, Else, Vejle, B 7.7442
- NIELSEN, Else Marie, Haslevgårde,
B 3.6789
- NIELSEN, Else Marie, Pandrup,
B 1.6712
- NIELSEN, Else Marie, Tørring,
B 6B.9855
- NIELSEN, Else Marie, Århus,
B 6B.8790
- NIELSEN, Emma, Frederikshavn,
B 1.6888
- NIELSEN, Eskild Peder, Varde,
B 9.6965
- NIELSEN, Fanny Elise Kristine, Has-seris, B 3.7890
- NIELSEN, Frederik Ankjær, Hatting,
B 7.7425
- NIELSEN, Frederik, Århus (orgelbyg-ger), B 6B.8945
- NIELSEN, Frederik, Århus (træ-og vildthandler), B 6B.8495
- NIELSEN, Gertrud Andrea, Vrå,
B 1.6809
- NIELSEN, Hans, Horsens, B 6B.8492
- Nielsen, Hans, Vejle (død 1906),
B 7.7406
- NIELSEN, Hans, Vejle (død 1926),
B 7.7505
- NIELSEN, Hans Christian, Ølgod,
B 9.6940
- NIELSEN, Hans Jørgen, Vejlbjy,
B 6B.9022
- NIELSEN, Hansine, Nykøbing,
B 2.6390
- NIELSEN, Helga, Fredericia,
B 7.7433
- NIELSEN, Henrik, Esbjerg, B 9.6941
- NIELSEN, Inger, Skanderborg,
B 6B.8733
- NIELSEN, Inger Marie, Skive,
B 4.7413
- NIELSEN, Inger Marie, Sødover,
B 7.7526
- NIELSEN, Inger Marie, Ulfborg,
B 8.7189

- NIELSEN, Inger Marie, Århus,
 B 6B.8602
 NIELSEN, Ingeborg Marie, Vejle,
 B 7.7489
 NIELSEN, Janus, Hjørring, B 1.6526
 NIELSEN, Janus Carl, Ringkøbing,
 B 8.7187
 NIELSEN, Jens, Assedrupgård,
 Nølev, B 6B.8316
 NIELSEN, Jens, Døstrup, B 3.7345
 NIELSEN, Jens, Fredericia (død
 1901), B 7.7403
 NIELSEN, Jens, Fredericia (død
 1907), B 7.7397
 NIELSEN, Jens, Kolding, B 7.7401
 NIELSEN (Graversgaard), Jens,
 Stadil, B 8.7169
 NIELSEN, Jens, Thisted, B 2.6299
 NIELSEN, Jens, Varde, B 9.6946
 NIELSEN, Jens, Vejle (død 1888),
 B 7.7481
 NIELSEN, Jens, Vejle (død 1916),
 B 7.7473
 NIELSEN, Jens, Ålborg, B 3.7656
 NIELSEN, Jens, Århus (død 1917),
 B 6B.9078
 NIELSEN, Jens, Århus (død 1931),
 B 6.5699
 NIELSEN, Jens Jørgen, Kragelund,
 B 7.7397
 NIELSEN, Jens Krogsgaard, Ran-
 ders, B 5.7102
 NIELSEN, Jens Peder, Lundshøj,
 Viby, B 6B.8837
 NIELSEN, Jens Peter, Egum,
 B 7.7524
 NIELSEN, Jens Peter, Hornsyld,
 B 7.7487
 NIELSEN, Jens Peter, Ålborg
 (fabrikmester), B 3.7791
 NIELSEN, Jens Peter, Ålborg
 (smedemester), B 3.6753
 NIELSEN, Jens Severin, Århus,
 B 6B.8770
 NIELSEN, Jens Vagn, Glud mark,
 B 7.7413
 NIELSEN, Jensine, Røgen, B 6B.9178
 NIELSEN, Jeppe, Breum, B 4.6000
 NIELSEN, Jette Nielsine, Århus,
 B 6.5592
 NIELSEN, Johan Casper, Horsens,
 B 6B.9459
 NIELSEN, Johanne Kirstine, Uldum,
 B 7.7466
 NIELSEN, Johanne Marie, Dronning-
 lund, B 1.6887
 NIELSEN, Johanne Marie, Gandrup,
 B 3.7702
 NIELSEN, Johanne Marie, Horsens,
 B 6B.8398
 NIELSEN, Johannes, Haurum mark,
 B 4.6011
 NIELSEN, Johannes, Randrup, Vester-
 vig, B 2.6305
 NIELSEN, Jonas, Århus, B 6B.8611
 NIELSEN, Joseph, Ålborg, B 3.1488
 NIELSEN, Julius Vilhelm, Torslev,
 B 1.5990
 NIELSEN, Jørgen Christian, Nordby,
 B 7.7416
 NIELSEN, Jørgen Christian, Vejle,
 B 7.7532
 NIELSEN, Jørgen Højgaard, Hjørring,
 B 1.6505
 NIELSEN, Jørgine, Varde,
 B 9.6234 og 6947
 NIELSEN, Karen, Albæk, B 1.6020
 NIELSEN, Karen, Ballesgård,
 B 7.7494
 NIELSEN, Karen, Horsens (død 1926),
 B 6B.9714
 NIELSEN, Karen, Horsens (død 1928),
 B 6B.9797
 NIELSEN, Karen, Ingstrup mejeriby,
 B 1.6527
 NIELSEN, Karen, Ålborg, B 3.7376
 NIELSEN, Karen, Århus (død 1871),
 B 6B.7879
 NIELSEN, Karen, Århus (død 1907),
 B 6B.8493
 NIELSEN, Karen Cathrine, Frederi-
 cia, B 7.7422
 NIELSEN, KathrineMarie, Odde-
 sund
 Nord, B 2.6343
 NIELSEN, Kirsten, Roslev, B 4.7404
 NIELSEN, Kirsten Marie Dagmar,
 Vejlby, B 6B.9457
 NIELSEN, Kirsten Marie Sehested,
 Tarp kro, B 9.6256
 NIELSEN, Kirstine, Gassum (tidl.
 Skanderborg), B 5.7399
 NIELSEN, Kirstine, Roslev, B 4.6000
 NIELSEN, Kirstine, Ulfborg,
 B 8.7170
 NIELSEN, Kirstine, Abyhøj, B 6.5673
 NIELSEN, Kirstine, Århus, B 6B.9022
 NIELSEN, Kirstine Margrethe, Hol-
 stebro, B 8.7171
 NIELSEN, Kirstine Marie, Århus,
 B 6B.7441
 NIELSEN (Bredkjær), Kjersten, Rand-
 lev, B 6B.8314
 NIELSEN, Kjersten Marie, Skander-
 borg, B 6B.8302
 NIELSEN, Knud, Ribe, B 9.6233
 NIELSEN, Knud, Skanderborg,
 B 6B.8733
 NIELSEN, Knud, Århus, B 6B.8503
 NIELSEN, Kristen, Vinkel, B 4.7423

- NIELSEN, Lars, Skanderborg,
B 6B.9796
- NIELSEN (Dahl), Lars Christian,
Hjørring, B 1.6445
- NIELSEN, Lars Christian, Nørre-
sundby, B 3.6285
- NIELSEN, Lars Jørgen, Liver mølle,
Skallerup, B 1.6486
- NIELSEN, Laurine, Kolding,
B 7.7515
- NIELSEN, Laurits, Hasseris,
B 3.7264
- NIELSEN, Laurits, Århus, B 6B.8726
- NIELSEN, Laurs, Ry St., B 6B.9883
- NIELSEN (Baksmed), Laust, Hørby,
B 3.6333
- NIELSEN, Mads, Sønder Rind,
B 4.5977
- NIELSEN, Mads, Århus, B 6B.8831
- NIELSEN, Mads Meulengracht, Hor-
sens, B 6B.9084
- NIELSEN, Madsine Marie, Bredsten,
B 7.7517
- NIELSEN, Mandrupbine Johanne
Cathrine, Fredericia, B 7.7522
- NIELSEN, Maren, Framlev,
B 6B.9459
- NIELSEN, Maren, Gjettrup, B 3.7127
- NIELSEN, Maren, Kærbølling (tidl.
Haraldskær), B 7.7502
- NIELSEN, Maren, Randers, B 5.7041
- NIELSEN, Maren, Ribe, B 9.6236
- NIELSEN, Maren, Sdr. Onsild,
B 5.7322
- NIELSEN, Maren, Skanderup,
B 9.6235
- NIELSEN, Maren, Tilst, B 6B.9168
- NIELSEN, Maren, Århus, B 6B.9234
- NIELSEN, Maren Kathrine, Sennels,
B 2.6382
- NIELSEN, Maren Kirstine, Thisted,
B 2.6317
- NIELSEN, Maren Kirstine, Års,
B 3.6608
- NIELSEN, Maren Marthea, Nørresund-
by, B 3.6856
- NIELSEN, Maren Sophie, Århus,
B 6B.9078
- NIELSEN, Margrethe, Randers,
B 5.7213
- NIELSEN, Margrethe, Vitved,
B 6B.8608
- NIELSEN, Margrethe Meldgaard, Ulf-
borg, B 8.6753
- NIELSEN, Maria Kirstine, Idum,
B 8.7179
- NIELSEN, Marie, Grejs, B 7.7478
- NIELSEN, Marie, Lindholm,
B 3.7413
- NIELSEN, Marie Cathrine, Boeslum,
B 5.7189
- NIELSEN, Marie Katrine Cecilie,
Randers, B 5.7412
- NIELSEN, Marie Kirstine, Randers
(død 1903), B 5.7181
- NIELSEN, Marie Kirstine, Randers,
(død 1914), B 5.7302
- NIELSEN, Marie Kirstine, Århus
(død 1911), B 6B.8713
- NIELSEN, Marie Kirstine, Århus
(død 1932), B 6.5721
- NIELSEN, Mariane, Randers, B 5.7355
- NIELSEN, Martha, Gadbjerg, B 7.7536
- NIELSEN, Martha, Horsens, B 6B.8785
- NIELSEN, Mathilde, Århus, B 6B.8596
- NIELSEN, Mette, Hundslund, B 6B.9244
- NIELSEN, Mette Johanne, Holstebro,
B 8.6400
- NIELSEN, Mette Johanne, Nr. Nebel,
B 9.6961
- NIELSEN, Mette Johanne Kirkegaard,
Lemvig, B 8.7191
- NIELSEN, Mette Kathrine, Vinding,
B 8.6400
- NIELSEN, Mette Marie, Skanderborg
(tidl. Voerladegård), B 6B.8723
- NIELSEN, Mette Marie, Thisted,
B 2.6363
- NIELSEN, Mette Marie, Ålborg,
B 3.7265
- NIELSEN, Micha, Århus, B 6.5619
- NIELSEN, Michael Tittemann, Kol-
ding, B 7.7500
- NIELSEN, Mikkel Chr., Ringkøbing,
B 8.6728
- NIELSEN, Morten, Kolding, B 7.7433
- NIELSEN, Morten, Ulstrup, B 3.7413
- NIELSEN, Morten Spangsberg, Brøn-
dum, B 9.6232
- NIELSEN, Niels, Asp, B 8.6617
- NIELSEN, Niels, Enslev, B 5.7174
- NIELSEN, Niels, Fredericia, B 7.7412
- NIELSEN, Niels, Nibe, B 3.1506
- NIELSEN, Niels, Stautrup, Kolt,
B 6B.7890
- NIELSEN, Niels, Ødsted, B 7.7511
- NIELSEN, Niels, Århus (død 1926),
B 6.5560
- NIELSEN, Niels, Århus (død 1930),
B 6.5673
- NIELSEN, Niels Chr., Løgstør,
B 3.7569
- NIELSEN, Niels Christian, Redsted,
B 2.6298
- NIELSEN, Niels Christian, Sinding,
B 8.6441
- NIELSEN, Niels Teglgaard, Hersom,
B 4.5937

- NIELSEN, Niels Thomas, Uth,
 B 7.7470
 NIELSEN, Niels Peter, Klotrup,
 Fjeldsø, B 4.6014
 NIELSEN, Niels Peter, Skanderborg,
 B 6B.8259
 NIELSEN, Niels Peter, Århus,
 B 6B.8261
 NIELSEN, Nielsine Jacobine, Århus,
 B 6B.8600
 NIELSEN, Ole, Thyregod, B 7.7490
 NIELSEN, Ole, Ølsted, B 7.7412
 NIELSEN, Ole, Århus, B 6B.8493
 NIELSEN, Ole Christian, Randers,
 B 5.7355
 NIELSEN, Peder, Horsens, B 6B.9652
 NIELSEN, Peder, Krejbjerg,
 B 4.5963
 NIELSEN, Peder, Nors, B 2.6373
 NIELSEN, Peder, Tilst, B 6B.9026
 NIELSEN, Peder, Vejby, B 4.7412
 NIELSEN, Peder, V. Hassing,
 B 3.6469
 NIELSEN, Peder, Ødsted, B 7.7512
 NIELSEN, Peder Christian, Strøm-
 men, Randers, B 5.7264
 NIELSEN, Peder Ingvar Knudsen,
 Frederikshavn, B 1.6550
 NIELSEN, Peder Jensen, Århus,
 B 6.5721
 NIELSEN, Peder Kåstrup, Vildsund,
 B 2.6364
 NIELSEN, Pederikke, Horsens,
 B 6B.7725
 NIELSEN, Peter Erik, Klelund,
 Lindknud, B 9.6251
 NIELSEN (Gravesen), Poul Christi-
 an, Thisted, B 2.6305
 NIELSEN, Poulina, Vejle, B 7.7509
 NIELSEN, Rasmus, Skjold, B 7.7431
 NIELSEN, Rasmus, Synnedrup, Mal-
 ling, B 6B.8158
 NIELSEN, Rasmus, Århus, B 6B.9584
 NIELSEN, Severine, Ålborg, B 3.7654
 NIELSEN, Sidsel Marie, Sønderøkse,
 B 1.6547
 NIELSEN, Sidsel Marie, Linnet,
 B 7.7524
 NIELSEN (Krogshede), Sidsel Marie,
 Randers, B 5.7375
 NIELSEN, Sidsel Marie, Århus,
 B 6B.8658
 NIELSEN, Skak, Solholt, Dronning-
 lund, B 1.6886
 NIELSEN, Stephan, Kjettrup,
 B 2.6306
 NIELSEN, Svenning, Århus, B 6B.9018
 NIELSEN, Søren, Brabrand, B 6.5614
 NIELSEN (Dahl), Søren, Hirtshals,
 B 1.8125
 NIELSEN, Søren, Rugsted, B 7.7524
 NIELSEN, Søren, Silkeborg,
 B 6B.9333
 NIELSEN, Søren, Skjern, B 8.7176
 NIELSEN (Lere), Søren, Ulstrup,
 B 3.6609
 NIELSEN, Søren, Voldby, B 6B.9857
 NIELSEN, Søren, Århus, B 6B.8773
 NIELSEN, Søren Peter, Vidstrup,
 Hvorslev, B 4.7405
 NIELSEN, Søren Peter, Ålborg,
 B 3.7232
 NIELSEN, Thomas, Spørring,
 B 6B.9387
 NIELSEN, Valentine Christine,
 Ålborg, B 3.6787
 NIELSEN, Willum Peter, Brørup,
 B 9.6237
 NIELSON, Johanna, Haurum mark,
 B 4.6011
 NISSEN, Else Hillerup, Århus,
 B 6.930
 NISSEN, Marie Christine, Århus,
 B 6.5613
 NISSEN, Nicolai, Ruballegård,
 B 6C.175
 NISSEN, Peter, Ålborg, B 3.5520-21
 NISSEN, Thomas Vang, Varde, B 9.6251
 NISTED, Carl, Århus, B 6B.8662
 NITSCHÉ, Michael Gotfred, København,
 B 5.7470
 NOBEL, Emilie, Århus, B 6B.9670
 NOBEL, Frederik Carl Emilius, Grenå,
 B 5.7058-58a
 NORDSTED, Ane Kirstine, Århus,
 B 6B.6699
 NORS, Ingvar Mandrup, Hobro,
 B 5.7318
 NYBOE, Hans Peder Hammer, Lemvig,
 B 8.7176
 NYBORG, Anine Petersen (kaldet Atli-
 da Anina Andrews), Ålborg,
 B 3.7657
 NYBORG, Bolette Mathilde, Frederi-
 cia, B 7.7423
 NYBORG, Petrea, Sdr. Stenderup,
 B 7.7475
 NYBY, Christen Mortensen, Thisted
 (tidl.Øland), B 2.6306
 NYBØLLE, Rosalie Frederikke, Børg-
 lumkloster, B 1.6868
 NYELAND, Lauritz, Århus, B 6B.9542
 NYGAARD, Adolph, Odder, B 6B.9172
 NYGAARD, Emil, Kolding, B 7.7470
 NYGAARD, Jens Laasby, Ålborg,
 B 3.7194

- NYHOLM, Holger Kristoffer Conrad
Carl Hundrup, Århus, B 6B.9166
- NYHOLM, Marius Wilhelm, Hellum-
lund, Hellum, B 1.6219
- NYLAND, Hans, Horsens, B 5A.383-85
- NYLAND, Niels Lauridsen, Horsens,
B 5A.381
- NYMANN, Johan Frederik, Bygholm,
B 7.7499
- NYROP, Vilhelmine, Hald, Dollerup,
B 4.5979
- NYRUP, Ole Mikkelsen, Århus,
B 6B.7439
- NØDSKOV, Jørgen Jacobsen, Lemvig,
B 8.6357
- NØRAGER, Sara Cathrine, Ålborg,
B 3.679o
- NØRBY, Maren Nielsen, Kolding,
B 7.7527
- NØRGAARD, Christen Hansen, Ulfborg,
B 8.1o5o
- NØRGAARD, Dorthea, Ribe, B 9.6949
- NØRGAARD, Hans Hansen, Vamdrup,
B 9.625o
- NØRREGAARD, Hans Magnus Petersen,
Århus, B 6.5641
- NØRREGAARD (Jensen), Jens Christi-
an, Bjødstrup, B 6B.8497
- NØRSKOV, Jensine Olsen, Viborg,
B 4.7417
- O.
- OBBEKJÆR, Nielsine, Skive,
B 4.6oo6-o7
- OBEL, Ide Christence, Viborg,
B 3B.59
- OBEL, Jens Peter Karmark, Randers
mark, B 5.7256
- ODDERSHEDE, Jens Jensen, Thisted,
B 2.6335
- ODENSE, Laurine Kirstine, Århus,
B 6B.8211
- OEHLENSLÅGER, Wiggo Harald Valde-
mar, Ålborg, B 3.7377
- OLESDATTER, Karen Marie, Aistrup,
B 3.7894
- OLESDATTER, Mette Catrine, Fly,
B 4.797-798
- OLESEN, Agnes, Horsens, B 6B.976o
- OLESEN, Anders Marius, V. Ørum,
B 7.7455
- OLESEN, Andreas, Viborg, B 4.6oll
- OLESEN, Ane, Hadsten, B 6B.96oo
- OLESEN, Ane, Odby, B 2.6328
- OLESEN, Ane Johanne, Vejgård,
B 3.7657
- OLESEN, Ane Kathrine, Hjørring,
B 1.6689
- OLESEN, Ane Kirstine, Kolding,
B 7.7412
- OLESEN, Anna Caroline, Horsens,
B 6B.8777
- OLESEN, Bertel, Illerup, Dover,
B 6B.8538
- OLESEN, Christiane, Gudum, B 8.7172
- OLESEN, Else Marie, Hjørring,
B 1.65o5
- OLESEN, Iver, Gudum, B 8.6157
- OLESEN, Jens Jensen, Hørby,
B 3.6148
- OLESEN, Karen Marie, Sall, B 4.5993
- OLESEN, Kirsten, Bjerre, B 6B.7735
- OLESEN, Kirstine, Vesterbæk, Øsse,
B 9.6948
- OLESEN, Mads, Århus, B 6B.9179
- OLESEN, Margrethe, Ålborg, B 3.7412
- OLESEN, Marie, Ølst, B 5.7122
- OLESEN, Mathias, Frederikshavn,
B 1.669o
- OLESEN, Mette Kirstine, Egtved,
B 7.75o3
- OLESEN, Niels Christian, Store
Svangen, Hørby, B 1.6574
- OLESEN, Ole Chr., Hjørring,
B 1.6886
- OLESEN, Peder, Laven, B 6B.8o52
- OLESEN, Peder, Vitved, B 6B.86o8
- OLESEN, Søren, Varde, B 9.624o
- OLESEN, Thomas Peter, Hjørring,
B 1.6691
- OLESEN, Tycho, Ebeltoft, B 5.737o
- OLLENDORFF, Frederik Christian Vil-
helm, Århus, B 6B.9175
- OLRIK, Poul Borries, Viborg,
B 4.6oo9
- OLSEN, Ane Sofie, Nykøbing, B 2.638o
- OLSEN, Anna Margrethe Caroline,
Århus, B 6.5589
- OLSEN, Christiane Benedicte, Vejle,
B 7.747o
- OLSEN, Christine Jensine, Løgstør,
B 3.77o5
- OLSEN, Ellen Kathrine, Randers,
B 5.7o46
- OLSEN, Frederik, Viborg, B 4.5987
- OLSEN, Hans Christian, Århus,
B 6B.7654
- OLSEN, Hansine, Esbjerg, B 9.6938
- OLSEN, Ingeborg Hedvig Johanne,
Kolding, B 7.7525
- Olsen, Kirstine, Århus, B 6.5672
- OLSEN, Maren, Elsted, B 6B.8541
- OLSEN, Maren Jensine, Ulstrup,
B 4.7419
- OLSEN, Mariane, Vejle, B 7.7482
- OLSEN, Martin Christian, Hjørring,
B 1.6865

- OLSEN, Mette Marie, Århus,
 B 6B.959o
 OLSEN, Morten Samuel, Hevringholm,
 B 5.7261
 OLSEN, Niels Christian Bernhard,
 Løgstør, B 3.698o
 OLSEN, Nielsine Cathrine, Randers,
 B 5.7214
 OLSEN, P. Ormslev, B 6B.694o
 OLSSEN, Karen Marie, Ødsted,
 B 7.7511
 OLUFSEN, Oluf, Ålborg, B 3.7484
 OPSTRUP, Jensine Petrine, Holste-
 bro (tidl.Hjørring), B 8.6576
 ORMSLEV, Jens Gjerding, Århus,
 B 6B.7894
 OSTENBORG, Ane Marie, Skødstrup,
 B 5.7282
 OSTENBORG, Jens, Vorre, Skødstrup,
 B 5.7137
 OSTENFELD, Christen Jensen, Vi-
 borg, B 4.847
 OSTENFELD, Wilhelmine, Brendstrup,
 B 6B.8297
 OSTENFELDT, Hans Sørensen, Århus,
 B 6.572o
 OSTRUP, Jens, Hjerting, B 9.126o
 OTTERSTRØM, Christian Erasmii,
 Hasseris, B 3.7787
 OTTERSTRØM, Cornelia, Randers,
 B 5.735o
 OTTO, Johan Peter, Harte (tidl.
 Jelling), B 7.7496
 OTTOSEN, Knud Peder, Brande,
 B 7.7431
 OUTZEN, Ane Bothilde, Ribe,
 B 9.6227
 OUTZEN, Carl Detlef, Torslev,
 B 1.6o49
 OUTZEN, Margrethe, Århus, B 6B.9o88
 OVERBALLE, Andreas Laursen, Århus,
 B 6B.85o1
 OVERBECK, Carl Frederik Peter,
 Dronninglund, B 1.677o
 OVERBYE, Grethe Amalie, Skander-
 borg, B 6B.895o
 OVERBYE, Oline Jensine, Horsens,
 B 6B.8943
 OVERGAARD, Ane Marie Pedersen,
 Skjolddelev, B 6B.9659
 OVERGAARD, Casper Anton Pedersen,
 Thisted, B 2.6363
 OVERGAARD, Jørgen, Ålborg,
 B 3.7163
 OVERGAARD, Kirsten Christensen,
 Oudrup, B 3.698o
 OVERGAARD, Mathilde Elisabeth,
 Hjørring, B 1.6421
 OVESEN, Kristiane Kathrine Anders-
 datter, Solbjerg, B 2.63o1
 OVESEN, Laurs Kjeldsen, Vejlbj,
 B 6B.81o5
 OVESEN, Nielsine Petrea Marie, År-
 hus, B 6.5642
 OVESEN, Peder, Ålborg, B 3.7485
 OXE, Peter, Kolding, B 7.74o2
 OXHOLM, Mary Ann Eleonora Cathrine,
 Vallø (død i Daugård), B 7.7494
 P.
 PACKNESS, Johanine Laurette, Grenå,
 B 5.7115
 PAGH, Caroline Kristine, Horsens
 (tidl.Hatting), B 6B.9521
 PAGH, Knud, Vejle, B 7.7422
 PAGH, Poul, Ålborg, B 3.6o52
 PALLESEN, Anders, Børkop, B 7.74o0
 PALLESEN, Anna Sophie, Horsens,
 B 6B.9922
 PALLESEN, Catharina Maria, Vejle,
 B 7.7457
 PALLESEN, Elisabeth, Fredericia,
 B 7.7418
 PALLESEN, Jensine, Fredericia,
 B 7.7412
 PALLESEN, Jørgen, Århus, B 6B.9473
 PALLESEN, Marie Kirstine Kristensen,
 Østbirk, B 6B.8961
 PALLUDAN, Georg Frederik, Ålborg,
 B 3.6285
 PALLUDAN, Jacob Peder, Ålborg,
 B 3.7o56
 PALLUDAN, Jens Worm, Varde,
 B 9.6257
 PALLUDANN, Ole Carl Tidemann,
 Varde, B 9.6231
 PALUDAN, Anna Bolette, Århus,
 B 6B.8538
 PALUDAN, Ida Johanne Louise,
 Gudumlund, B 3.7o95
 PANDURO, Hans Rudolf Sidenius,
 Skørping, B 3.7264
 PANUM, Martin Carl, Ålborg,
 B 3.7263
 PAPE, Frederikke, Holstebro,
 B 8.6299
 PAULSEN, Edvard, Skanderborg,
 B 6B.9726
 PAULSEN, Gregers Winther, Vejgård,
 B 3.7657
 PAULSEN, Jens Christian, Horsens,
 B 6B.9o81
 PEDERSDATTER, Ane, Svenstrup,
 B 6B.7492
 PEDERSDATTER, Ane, Terndrup, B 3.6336

- PEDERSDATTER, Ane Cathrine, Nordby, B 9.6234
PEDERSDATTER, Ane Marie, Krstrup, B 5.7195
PEDERSDATTER, Dorthe Kirstine, Grenå, B 5.7105
PEDERSDATTER, Else, Ålborg, B 3.7266
PEDERSDATTER, Else Marie, Ebeltoft, B 5.7207
PEDERSDATTER, Else Marie, S. Rind, B 4.5977
PEDERSDATTER, Inger, Nordby, B 9.5082
PEDERSDATTER, Inger Kathrine, Hverrestrup, B 5.7013
PEDERSDATTER, Karen, Jetsmark, B 1.6245
PEDERSDATTER, Karen, Lunderup, Varde, B 8.1099
PEDERSDATTER, Karen, Løgstør, B 3.7094
PEDERSDATTER, Karen Marie, Hvejsel, B 7,7403
PEDERSDATTER, Kirsten, Randers, B 5.7250
PEDERSDATTER, Kirsten, Vejle, B 7.7417
PEDERSDATTER, Maren, Vamdrup, B 9.6226
PEDERSDATTER, Maren, Århus (død 1792), B 5D.25
PEDERSDATTER, Maren, Århus (død 1908), B 6B.8544
PEDERSDATTER, Marie, Dronninglund, B 1.6218
PEDERSDATTER, Marie Cathrine, Hvolgård mark, B 7.7403
PEDERSDATTER, Marie Cathrine, Ølstrup, B 8.6113
PEDERSDATTER, Mette Kirstine, Århus, B 6B.8157
PEDERSDATTER, Severine Kirstine, Egholm, B 3.6786
PEDERSEN, A., Fastrup, Vitved, B 6B.9858
PEDERSEN, Abelone, Ålborg, B 3.7523
PEDERSEN, Anders, Brørup, B 9.6954
PEDERSEN, Anders, Rønde, B 5.7199
PEDERSEN, Anders, Ø. Hassing, B 3.6382
PEDERSEN, Anders, Ålborg, B 3.7450
PEDERSEN, Andreas Lützau, Ribe, B 9.6245
PEDERSEN, Ane, Ribe, B 9.6967
PEDERSEN, Ane, Snedsted, B 2.6362
PEDERSEN, Ane, Vitten, B 6B.8599
PEDERSEN, Ane, Århus, B 6B.9324
Pedersen, Ane Birgitte, Århus, B 6.5674
PEDERSEN, Ane Dorthea Severine, Holstebro, B 8.7190
PEDERSEN, Ane Johanne, Vejle, B 7.7400
PEDERSEN, Ane Katrine, Nørresundby, B 3.7610
PEDERSEN, Ane Kirstine, Helligsø, B 2.6383
PEDERSEN, Ane Kirstine, Sall, B 4.5937
PEDERSEN, Ane Kirstine, Vesterø, B 1.6506
PEDERSEN, Ane Louise, Vejle, B 7.7512
PEDERSEN, Ane Marie, Fuldbro mølle, Skanderup, B 6B.8962
PEDERSEN, Ane Marie, Randers, B 5.7444
PEDERSEN, Ane Marie, Stokkebro, B 5.7477
PEDERSEN, Ane Margrethe, Elsnab, Ulsted, B 3.7701
PEDERSEN, Ane Marthine, Ålborg, B 3.7789
PEDERSEN, Ane Theodora, Esbjerg (tidl.Brøndum), B 9.6246
PEDERSEN, Anna, Thisted, B 2.6364
PEDERSEN, Anna Christine, Århus, B 6.5613
PEDERSEN, Anna Marie, Børup, B 7.7527
PEDERSEN, Anna Oline, Horsens, B 6B.9672
PEDERSEN, Bertel, Fredericia, B 7.7433
PEDERSEN, Carl Christian, Randers, B 5.7404
PEDERSEN, Carl Marius, Randers, B 5.7349
PEDERSEN, Catharine Marie, Horsens, B 6B.8835
PEDERSEN, Cathrine, Nr. Vissing Østergaard, B 6B.9768
PEDERSEN, Cecilie Marie, Gandrup, B 3.7341
PEDERSEN, Christen, Janderup, B 9.6943
PEDERSEN (Skovgaard), Christen, Lemvig, B 8.6463
PEDERSEN, Christen, V. Hassing, B 3.6518
PEDERSEN, Christen, Århus (død 1898), B 6B.8106
PEDERSEN, Christen, Århus (død 1918), B 6B.9180
PEDERSEN, Christen, Århus (død 1919), B 6B.9234
PEDERSEN, Dorthe, Sevel, B 8.7186

- PEDERSEN, Dorthea, Vorup, B 5.7274
 PEDERSEN, Edvard Marius, Vejle,
 B 7.7507
 PEDERSEN, ELSE Marie, Hillerslev,
 B 2.6343 og 6384
 PEDERSEN, Erik, Randlev, B 6B.8497
 PEDERSEN, Frands Kristian, Hirtshals, B 1.6889
 PEDERSEN, Hans Johan, Horsens,
 B 6B.8545
 PEDERSEN, Hans Peter, Farre,
 B 6B.8362
 PEDERSEN, Inger, Vejle B 7.7456
 PEDERSEN, Inger Marie, Vejrum,
 B 8.6132
 PEDERSEN, Jens, Godthåb, Beder,
 B 6B.8545
 PEDERSEN, Jens, Grenå, B 5.7105
 PEDERSEN, Jens, Hobro, B 5.7103
 PEDERSEN (Skomager), Jens, Rakkeby, B 1A.163
 PEDERSEN, Jens, Ø. Brønderslev,
 B 1.5990
 PEDERSEN, Jens Christian, Ålborg,
 B 3.7227
 PEDERSEN, Jens Johan, No, B 8.6318
 PEDERSEN, Jens Sørensen, Stouby,
 B 7.7403
 PEDERSEN, Jensine, Ankjær,
 B 7.7458
 PEDERSEN, Jensine, Grenå (tidl. Alsø), B 5.7361
 PEDERSEN, Jensine Marie, Ø. Vedsted, B 9.6244
 PEDERSEN, Jeppe, Kolding, B 7.7472
 PEDERSEN, Johanne, Bjerringbro,
 B 4.6014
 PEDERSEN, Johannes Christoffer, Assendrup, B 7.7418
 PEDERSEN, Johannes Nielsen, Varde,
 B 9.6247
 PEDERSEN (Gammelgaard), Jørgen, Vejlbj, B 6B.8657
 PEDERSEN, Karen, Holstebro,
 B 8.6681
 PEDERSEN, Karen, Inder Bjerrum, Ribe, B 9.6937
 PEDERSEN, Karen, Skive landsogn,
 B 4.5942
 PEDERSEN, Karen Marie, Hammel,
 B 6B.9008
 PEDERSEN, Karl, Vejerslev, B 4.5941
 PEDERSEN, Kirsten, Odder (tidl. Fenssten, Gosmer), B 6B.9603
 PEDERSEN, Kirsten, Sæderup, Nøvling, B 3.6825
 PEDERSEN, Kirsten, V. Vandet,
 B 2.6326
 PEDERSEN, Kirsten Marie, Bjergby,
 B 1.5807
 PEDERSEN, Kirsten Marie, Vejgård,
 B 3.7484
 PEDERSEN, Kirstine Pederine, Horsens, B 6B.9469
 PEDERSEN (Brøndbjerg), Lars, Hals,
 B 3.7376
 PEDERSEN, Lars Peder, Løgstør,
 B 3.6825
 PEDERSEN, Laust, Balling, B 4.7417
 PEDERSEN, Mads, Århus, B 6B.9645
 PEDERSEN, Maren, Nr. Vissing,
 B 6B.9156
 PEDERSEN, Maren, Sæby, B 4.5994
 PEDERSEN, Maren, Vitved, B 6B.9858
 PEDERSEN, Maren, Århus, B 6B.8786
 PEDERSEN, Maren Sofie, Tønning,
 B 6B.9077
 PEDERSEN, Margrethe, Houlbjerg,
 B 4.5942
 PEDERSEN, Marie, Holstebro, B 8.7172
 PEDERSEN, Marie, Århus, B 6.5614
 PEDERSEN, Marie Cathrine, Hatting,
 B 7.7466
 PEDERSEN, Marie Christine, Århus,
 B 6.5722
 PEDERSEN, Martinus, Sejlstrup,
 B 1.6350
 PEDERSEN, Mette, Viborg, B 4.7413
 PEDERSEN, Mette Kathrine, Bredsten (tidl. Klattrup), B 7.7536
 PEDERSEN, Mette Kirstine, Lemvig,
 B 8.7176
 PEDERSEN, Mette Kirstine, Ølsted,
 B 7.7514
 PEDERSEN, Michael Peder, Silkeborg,
 B 6B.8951
 PEDERSEN (Smed), Mikkel, Balle,
 B 5.7222
 PEDERSEN, Mouritz Jensen, Ålborg,
 B 3.7407
 PEDERSEN, Niels, Kolding, B 7.7501
 PEDERSEN, Niels, Skannerup,
 B 6B.9025
 PEDERSEN, Niels Møller, Vinding,
 B 8.6400
 PEDERSEN, Niels Peter, Ålborg,
 B 3.7791
 PEDERSEN, Niels Rytter, Ferslev,
 B 3.7652
 PEDERSEN, Niels Sørensen, Ålborg,
 B 6B.9731
 PEDERSEN, Nielsine Marie Christine, Horsens, B 6B.9167
 PEDERSEN, Olander, Randers, B 5.7147
 PEDERSEN (Sjelle), Ole, Alken, Dover,
 B 6B.8542

- PEDERSEN (Vævergaard), Ole, Hune,
B 1.6712
- PEDERSEN, Ole, Sæby, B 4.5994
- PEDERSEN, Peder, Assedrup, Nølev,
B 6B.8727
- PEDERSEN, Peder, Horsens,
B 6B.8603
- PEDERSEN, Peder, Nørre Snede,
B 6B.8047
- PEDERSEN, PEDER, Silkeborg,
B 6B.8400
- PEDERSEN, Peder, Søby (Århus amt),
B 4.5935
- PEDERSEN, Peder Christian, Hiller-
slev, B 2.6343 og 6384
- PEDERSEN, Peder Iver, Galten,
B 5.7352
- PEDERSEN, Rasmine, Skæring, Egå,
B 5.7091
- PEDERSEN (Stø), Rasmus, Gudum,
B 3.6147
- PEDERSEN, Rasmus, Hemstok, Dover,
B 6B.9329
- PEDERSEN, Rasmus, Vejle, B 7.7497
- PEDERSEN, Sidsel Marie, Hurup,
B 2.6316
- PEDERSEN, Sikka, Vejle, B 7.7489
- PEDERSEN, Svend Christian, Lind-
holm, B 3.7409
- PEDERSEN, Søren, Horsens,
B 6B.8317
- PEDERSEN, Søren, Nørre Tranders,
B 3.7053
- PEDERSEN (Koch), Søren, Spørring,
B 6B.7956
- PEDERSEN, Søren, Århus, B 6B.8783
- PEDERSEN (Svendborg), Søren,
Århus, B 6B.8660
- PEDERSEN, Søren Andersen, Trige,
B 6.5561
- PEDERSEN, Søren Christen, Tarm,
B 8.6531
- PEDERSEN, Søren Forpagter, Brøn-
dum, B 3.7893
- PEDERSEN, Thomas, Lyngå, B 6B.7347
- PEDERSEN, Thomas Peter, Astrup,
B 6B.7645
- PEDERSEN, Truels, Ribe, B 9.6234
- PEETZ, Johannes, Horsens, B 6B.8665
- PELLE, Hans Jacobsen, Lyngby,
B 5.7252
- PENDERUP, Anton Nicolai, Tilsted,
B 2.6385
- PERSDATTER, Christina, Århus,
B 6.5560
- PETERS, Marie Wilhelmine, Århus
(tidl.Kolding), B 6B.9315
- PETERSDORFF, Paul Ludvig, Sødal,
B 4.6012
- PETERSEN, Alfred Julius, Århus,
B 6.5642
- PETERSEN, Anders, Ålborg, B 3.7567
- PETERSEN, Anders Jørgen, Taps,
B 7.7487
- PETERSEN, Andreas, Grenå, B 5.7237
- PETERSEN, Ane Cathrine, Århus,
B 6B.8600
- PETERSEN, Ane Johanne Marie Kirsti-
ne, Fredericia, B 7.7488
- PETERSEN, Ane Kathrine, Århus,
B 6B.9076
- PETERSEN, Ane Line Schultz, Kol-
ding, B 7.7531
- PETERSEN-KLINDT, Anna Maria, Fal-
ling, B 6.5722
- PETERSEN, Anna Sofia, Jelling,
B 7.7428
- PETERSEN, Anne Christine Georgine,
Århus, B 6B.8835
- PETERSEN, Anne Emilie, Hjørring,
B 1.6753
- PETERSEN, August, Horsens,
B 6B.9721
- PETERSEN, Augusta, S. Stenderup,
B 7.7456
- PETERSEN, Birgithe Judithe, Århus,
B 6B.8401
- PETERSEN, Carl August, Fredericia,
B 7.1198
- PETERSEN, Caroline Antoinette,
Ebeltoft, B 5.7373
- PETERSEN, Caroline Georgine, Århus,
B 6B.8928
- PETERSEN, Chr., Kolding, B 7.7514
- PETERSEN, Christian, Silkeborg,
B 6B.8725
- PETERSEN, Christian, Vejle, B 7.7513
- PETERSEN, Christian August, Ribe,
B 9.6225
- PETERSEN, Christian Boie, Terndrup,
B 3.7789
- PETERSEN, Christian Frederik,
Kjellerup, B 4.5942
- PETERSEN, Christiane, Ålborg,
B 3.7128
- PETERSEN, Christiane Marie, Skive,
B 4.7403
- PETERSEN, Christopher, Horsens,
B 6B.8731
- PETERSEN, Edvard Severin, Gram,
B 6B.9073
- PETERSEN, Else Marie, Grejsdalen
(tidl.Barrit), B 7.7407
- PETERSEN, Else Marie, Thisted, (tidl.
Denver, Colorado), B 2.6347
- PETERSEN, Emil, Ålborg, B 3.6687
- PETERSEN, Emilie Andrea Justine,
Horsens, B 6B.9649

- PETERSEN, Emma Antonette, Århus,
B 6.5671
- PETERSEN, Emma Mathilde Theresia,
Klaking, B 7.7398
- PETERSEN, Emma Oline, Århus,
B 6B.8495 og 8787
- PETERSEN, Gertrud Marie, Kolding,
B 7.7532
- PETERSEN, Hans Henrik, Århus,
B 6B.9474
- PETERSEN, Hans Peter, Horsens,
B 6B.9610
- PETERSEN, Hans Peter, Rønning,
B 7.7395
- PETERSEN, Hansine, Århus, B 6B.8926
- PETERSEN, Hansine Kathrine, Kol-
ding, B 7.7515
- PETERSEN, Helene Nicoline Edele
Dorthea, Horsens (tidl.Vejle),
B 6B.9384
- PETERSEN, Ida Oline Margrethe,
Århus, B 6.5616
- PETERSEN, Jens, Kolding, B 7.7395
- PETERSEN, Jens Brask, Hostruphuse,
B 3.6336
- PETERSEN, Jens Peter, Århus,
B 6B.9014
- PETERSEN, Johan Frederik Ferdi-
nand, Horsens, B 6B.8587
- PETERSEN, Johanne Marie, Vejle,
B 7.7435
- PETERSEN, Juliane Marie, Ebeltoft,
B 5.7117
- PETERSEN, Jørgen Arvad, Strømmen,
B 5.7445
- PETERSEN, Jørgen Peter, Horsens,
B 6B.9795
- PETERSEN, Jørgine, Dalby, B 7.7497
- PETERSEN, Karen Amalie Marie,
Fredericia, B 7.7495
- PETERSEN, Karen Marie, Hornstrup,
B 7.7405
- PETERSEN, Karen Marie, Horsens,
B 6B.8655
- PETERSEN, Knud, Ålborg, B 3.7835
- PETERSEN, Laura, Århus, B 6B.8880
- PETERSEN, Laura Mathea Wilhelmine,
Århus, B 6.5590
- PETERSEN, Laurits, Grenå, B 5.7113
- PETERSEN, Louise, Haraldskjær
fabrik, B 7.7403
- PETERSEN, Ludvig, Randers,
B 5.7372
- PETERSEN, Magnus Andreas, Horsens,
B 6B.9766
- PETERSEN, Maren, Askov, Brørup,
B 9.6950
- PETERSEN, Maren, Tavlov, B 7.7408
- PETERSEN, Maren Kirstine, Thorsø,
B 4.7410
- PETERSEN, Maren Kirstine, Vejle,
B 7.7410
- PETERSEN, Marie, Århus, B 6B.8054
- PETERSEN, Marie Petrea, Vejgård,
B 3.7529
- PETERSEN, Marinus, Thisted,
B 2.6353
- PETERSEN, Mette Margrethe, Hæsum,
Ø. Hornum, B 3.6855
- PETERSEN, Mette Sophie, Stagsrode
mølle, B 7.7434
- PETERSEN, Morten, Århus, B 6B.9651
- PETERSEN, Niels, Dronninglund,
B 1.6547
- PETERSEN, Niels, Viborg, B 4.7406
- PETERSEN (Kjærsgaard), Niels, År-
hus, B 6.5618
- PETERSEN, Niels Martinus, Starup,
B 7.7524
- PETERSEN, Niels Peter, Fredericia,
B 7.7530
- PETERSEN, Niels Peter, Frederiks-
havn, B 1.6751
- PETERSEN, Niels Peter, Skovby,
B 6.5674
- PETERSEN, Niels Sørensen, Ålborg,
B 3.7301
- PETERSEN, Olaf, Fredericia, B 7.7435
- PETERSEN, Ole, Ebeltoft, B 5.7017
- PETERSEN, Peder Christian, Rebild,
B 3.7095
- PETERSEN, Peder Smed, Thisted,
B 2.6368
- PETERSEN, Peter, Bredballe strand,
B 7.7406
- PETERSEN, Peter Høegh, Bøvling,
B 8.6657
- PETERSEN, Peter Tobias, Randers,
B 5.7168
- PETERSEN, Petra Marie, Skørping,
B 3.7264
- PETERSEN, Petrine, Nibe, B 3.6981
- PETERSEN, Petrine, Århus, B 6B.8776
- PETERSEN, Petrine Godtfrida, Vej-
gård, B 3.7654
- PETERSEN, Søren, Århus, B 6B.8610
- PETERSEN, Søren Christian, Gistrup,
B 3.7054
- PETERSEN, Søren Christian, Kolding,
B 7.7431
- PETERSEN, Waldemar Camillius, Århus,
B 6.5591
- PETERSEN, Emil Bernhard, Rold,
B 3.6566
- PETERSEN, Peder Martin, Nibe,
B 3.6944

- PETRÆUS, Peter Christian Frederik,
Hobro, B 5.7382
- PETTERSEN, Camilla Dorothea,
Århus, B 6B.84o5
- PFEFFERKORN, Jens Thorvald, Århus,
B 6B.9o82
- PHILIPSON, Caroline, Ålborg,
B 3.6854
- PIHLKJÆR, Marie, Århus, B 6B.8712
- PIL, Johan Frederik, Mørke,
B 5.7332
- PIND, Anna Johanne, Kristrup,
B 5.7265
- PIND, Jens, Kristrup, B 5.7265
- PLESSEN, Charlotte Lovise von, Gl.
Estrup, B 5.1263 og 1279
- PLOUG, Pharmone Caroline, Viborg,
B 4.6oo2
- PLUM, Caroline Vilhelmine, Næsby,
B 3.6945
- POCKENDAHL, Søren, Århus, B 6B.9158
- PODE, Kirstine, Kolding, B 7.7444
- PONTOPPIDAN, Onse Marie, Ålborg,
B 3.5976
- PORS, Niels Casper Leonard Frits-
che, Kolding, B 7.7426
- PORS, Søren Jensen, Hjarup,
B 9.6226
- POULSDATTER, Ane, Holstebro,
B 8.6577
- POULSDATTER, Ane, Oldrup mark,
Hundslund, B 6B.7893
- POULSDATTER, Kirsten Marie,
Nykøbing, B 2.635o
- POULSEN, Anders Peter, Vejle,
B 7.7492
- POULSEN, Ane Cathrine, Sdr. Tran-
ders, B 3.7745
- POULSEN, Ane Kjerstine, Horsens,
B 6B.9378 og 9831
- POULSEN, Ane Marie, Silkeborg,
B 6B.84oo
- POULSEN, Anne Kathrine, Ribe,
B 9.6237
- POULSEN, Dines Johansen, Seest,
B 9.6258
- POULSEN, Else Marie, Ålborg,
B 3.6789
- POULSEN, Erik, Ulfborg, B 8.6463
- POULSEN, Frederik Christian Carl,
Sæby, B 1.66o5
- POULSEN, Hagen, Vejle, B 7.7537a
- POULSEN, Helvig, Thisted, B 2.6356
- POULSEN, Henriette, Rosenvold,
B 7.7414
- POULSEN, Henrik, Naur, B 8.6484
- POULSEN, Henrik Andreas, Varde,
B 9.6948
- POULSEN, Inger Marie, Vejle, B 7.75o3
- POULSEN, Jensine, Kolding, B 7.7484
- POULSEN, Jeppe, Hasseris,
B 3.7569-7o
- POULSEN, Johannes Jørgensen, Vam-
drup, B 9.6967a
- POULSEN, Jørgen, Kolding Nørremark,
B 7.7461
- POULSEN, Karen, Vejle, B 7.7511
- POULSEN, Karen Kirstine, Vejle,
B 7.75o1
- POULSEN, Kirsten, Spentrup, B 5.7411
- POULSEN, Kristen, Thorup, B 2.6384
- POULSEN, Lars Carl, Lyngså, B 1.6692
- POULSEN, Lars Peter, Fredericia,
B 7.7489
- POULSEN, Lars Peter, Ålborg,
B 3.6238
- POULSEN, Maren, Hammel, B 6B.8716
- POULSEN, Maren, Pjedsted, B 7.7472
- POULSEN, Maren Christiane, Holste-
bro, B 8.6419
- POULSEN, Mariane Nicoline Petrine,
Grenå, B 5.7466
- POULSEN, Mathias, Værum mølle,
B 5.1318-19
- POULSEN, Niels, Hassing, B 2.6313
- POULSEN, Niels, Århus (død 19o1),
B 6B.8542
- POULSEN, Niels, Århus (død 1932),
B 6.5722
- POULSEN, Niels Chr., Maabjerg,
B 8.6441
- POULSEN, Peder, Århus (død 1892),
B 6B.7653
- POULSEN, Peder, Århus (død 1921),
B 6B.9338
- POULSEN, Peder Clausen, Fanø (død
i Guatemala), B 6B.8595
- POULSEN, Sara Marie, Randers,
B 5.73o1
- POULSEN, Søren, Farre, B 6B.8665
- POULSEN, Søren Martinus, Thisted,
B 2.6371
- POULSEN, Thomas, Uttrup møllegård,
Hvorup, B 3.7226
- POULSEN, Vilhelm Martin Otto, Ål-
borg, B 3.77o5
- POVELSEN, Peder, Ålborg, B OC.12
- PRAHL, Ane Kirstine, Århus, B 6.5591
- PRANGE, Jens Christian Nielsen,
Århus, B 6B.9537
- PRECHT, Georg Vilhelm, Århus,
B 6B.8264
- PREETZMANN, Margrethe, Skanderup,
B 9.6229
- PREHN, Emma, Århus, B 6B.9598
- PREISLER, Jens, Viborg, B 4.6o11
- PRIP, Hans Henrik, Fredericia,
B 7.7475

- PRYDS, Johanne Marie, Århus,
 B 6.5641
 PULTZ, Niels Møller, Horsens,
 B 6B.9593
 PULTZ, Peter Hovenbech von,
 Skanderborg, B 5D.30
 PÆTGES, Joseph Frederik, Roskilde,
 B 3.6792
- Q.
- QUEEDENS, Johannes Harbo, Ribe,
 B 9.6227
 QUADE, Dagmar, Horsens, B 6B.8113
 QUADE, Louise, Clausholm,
 B 5.7434
 QUIST, Niels Peter Sørensen, Fre-
 dericia, B 7.7502
 QVIST, Anna Christina, Horsens
 (død i Spanien), B 6B.9723-24
 QVIST, Carl Magnus, Ålborg,
 B 3.5976
 QVIST, Jens Jensen, Emmelev, Rim-
 sø, B 5.7142
 QVISTGAARD, Anders, Østergård,
 Åsted, B 4.781
 QVISTGAARD, Castine Johanne, Hals,
 B 3.6096
 QVISTGAARD, Kirstine, Vejrum,
 B 8.1045
 QVISTGAARD, Laurentse, Jungetgård,
 B 4.5945 og 5947
 QVISTGAARD, Morten, Jungetgård,
 B 4.5943
 QVISTGAARD, Niels Mikael, Mou,
 B 3.6194
 QVISTGAARD, Petronelle Marie,
 Jungetgård, B 4.5944-47
- R.
- RABEN, Agnes Laurentia Vilhelmina
 Emilie (kaldet Laura), Horsens,
 B 6B.8601
 RAFN, Charles Otto Adolph, Hasse-
 ris, B 3.7344
 RAFN, Hans Knudsen, Viborg,
 B 3B.54
 RAHR, Edvind Friedleif, Århus,
 B 6B.8402
 RAHLFF, Emmy Louise Dora, Esbjerg,
 B 9.6251
 RAMBECH, Wilhelmine Augusta,
 Århus, B 6B.9722
 RAMLØSS, Cathinka Kirstine, Århus,
 B 6B.9082
 RAMSGAARD, Poul Jensen, Sjørring,
 B 2.6303
 RAMSING, Marie, Århus, B 6B.9085
 RAMSING, Sigvard Jørgen, Voldby,
 B 5.7040
 RAMSING, Viggo Michael Severin,
 Århus, B 6B.9475
 RANK, Maren Kirstine Nielsen, Sdr.
 Kongerslev, B 3.7447
 RANTZAU, August Frederik, Rosenvold,
 B 7.7414
 RANTZAU, Ide Anna, Lundbæk,
 B OD.293
 RANTZAU, Kai, Rosenvold, B 7.7415
 RASK, Hansigne, Kornum, B 3.6284
 RASK, Marie Petersen, Randers,
 B 5.7408
 RASMUSDATTER, Ane Dorthea, Brøndum,
 B 9.6232
 RASMUSDATTER, Ane Dorthea, Århus,
 B 6B.8313
 RASMUSDATTER, Bodil Kirstine, Århus,
 B 6.898-899
 RASMUSDATTER, Dorthe, Thorsager,
 B 5.7165
 RASMUSDATTER, Dorthe Marie, Kolding,
 B 7.7443
 RASMUSDATTER, Maren, Fjembhede,
 Albæk, B 1.6547
 RASMUSDATTER, Maren, Kastbjerg,
 B 5.7120
 RASMUSDATTER, Maren, Skjød, B 4.5958
 RASMUSDATTER, Maren, Værum, B 5.7357
 RASMUSDATTER, Margrethe, Sæbberup,
 B 7.7445
 RASMUSSEN, Amalie Andrea, Århus
 (tidl. Nyborg), B 6.5670
 RASMUSSEN, Anders, Skødstrup,
 B 5.7095
 RASMUSSEN, Anders Abel, Kristrup,
 B 5.7383
 RASMUSSEN, Anders Peter, Hou,
 B 3.7650
 RASMUSSEN, Ane, Grenå, B 5.7080
 RASMUSSEN, Ane, Spørring, B 6B.7956
 RASMUSSEN, Ane Kathrine, Åby mark,
 B 6B.8840
 RASMUSSEN, Ane Marie, Århus,
 B 6B.7960
 RASMUSSEN, Anna Jensine, Fredericia,
 B 7.7447
 RASMUSSEN, Anne, Århus (tidl. Hør-
 ning), B 6B.9085
 RASMUSSEN, Bodil Marie, Århus,
 B 6.5698
 RASMUSSEN, Christen, Horsens,
 B 6B.8948
 RASMUSSEN, Christen, Spørring,
 B 6B.8501
 RASMUSSEN, Christen, Venge mark,
 B 6B.7187

- RASMUSSEN, Christen, Århus (død 1908), B 6B.8537
RASMUSSEN, Christen, Århus (død 1912), B 6B.8770
RASMUSSEN, Daniel, Ålborg, B 3.7748
RASMUSSEN, Dorthe Marie, Thorsager, B 5.7177
RASMUSSEN, Dorthea, Århus, B 6.5671
RASMUSSEN, Elise Bidsted, Skanderborg, B 6B.9082
RASMUSSEN, Else Katrine, Ringkøbing, B 8.6280
RASMUSSEN, Erasmine, Silkeborg, B 6B.8491
RASMUSSEN, Gjertrud Marie, Voldby, B 5.7278
RASMUSSEN, Hans, Ålborg, B 3.7705
RASMUSSEN, Inger Marie, Uldum, B 7.7409
RASMUSSEN, Jens, Ålborg, B 3.7302
RASMUSSEN, Jens, Århus, B 6B.9023
RASMUSSEN, Jens Dalsgaard, Viborg, B 4.5988
RASMUSSEN, Jens Peder, Lystrup, B 6.5721
RASMUSSEN, Jens Peter, Laven, Linå, B 6B.7652
RASMUSSEN, Jens Peter, Silkeborg, B 6B.8491
RASMUSSEN, Johanne, Hatting, B 7.7478
RASMUSSEN, Johanne, Silkeborg, B 6B.9247
RASMUSSEN, Johanne Ane Elisabeth Marie, Århus, B 6B.8953
RASMUSSEN, Johanne Marie, Farre, B 6B.7962
RASMUSSEN, Johannes Peter, Hinnerup, B 6B.9650
RASMUSSEN (Johnsen), Jørgen, Homå, B 5.7172
RASMUSSEN, Jørgen, Horsens (død 1914), B 6B.8923
RASMUSSEN, Jørgen, Horsens (død 1918), B 6B.9170
RASMUSSEN, Jørgen, Horsens (død 1919), B 6B.9253
RASMUSSEN, Jørgen, Horsens (død 1924), B 6B.9598
RASMUSSEN, Jørgen, Tulstrup, B 6B.7794
RASMUSSEN, Jørgine Elisabeth, Skårup, B 6B.9541
RASMUSSEN, Karen, Fredericia mark, B 7.7418
RASMUSSEN, Karen Marie, Gedved, B 7.7462
RASMUSSEN, Kirsten Marie, Aistrup, B 5.7410
RASMUSSEN, Kirstine, Horsens, B 6B.9257
RASMUSSEN, Laurs, Sabro, B 6.5613
RASMUSSEN, Laust, Århus, B 6B.8838
RASMUSSEN, Mads, Møllerup, B 5.7034
RASMUSSEN, Maren, Lading, B 6B.8783
RASMUSSEN, Maren, Lillering, B 6B.9717
RASMUSSEN, Maren, Tilst, B 6B.8409
RASMUSSEN, Marie, Svejstrup, B 6B.9251
RASMUSSEN, Mette Helene, Hårup, Linå, B 6B.7346
RASMUSSEN, Mette Kirstine, Randers, B 5.7378
RASMUSSEN, Mette Margrethe, Århus, B 6.5642
RASMUSSEN, Mette Sophie, Ribe (tidl. Århus), B 9.6937
RASMUSSEN, Mikkel Peter, Århus, B 6B.8356
RASMUSSEN, Niels, Hårup, B 6B.7392
RASMUSSEN, Niels, Ribe, B 9.6235
RASMUSSEN, Niels, Skindbjerg, Kastbjerg, B 5.7141
RASMUSSEN, Niels, Silkeborg, B 6B.8500
RASMUSSEN, Niels, Ålborg, B 3.5937
RASMUSSEN, Niels, Århus, B 6.5646
RASMUSSEN, Nielsine, Grenå, B 5.7321
RASMUSSEN, Nielsine Frederikke, Vejlbj, B 6B.9334
RASMUSSEN, Ole, Venge, B 6B.9607
RASMUSSEN, Paul, Horsens, B 6B.9245
RASMUSSEN, Peder, Vinderup, B 8.6440
RASMUSSEN, Peder, Århus (død 1892), B 6B.8157
RASMUSSEN, Peder, Århus (død 1916), B 6B.9019
RASMUSSEN, Peter Jørgen, Brakker, B 7.7466
RASMUSSEN, Petrea Nicoline Kirstine, Mølholm, B 7.7492
RASMUSSEN, Pouline Marie, Tarm, B 8.6152
RASMUSSEN, Rasmine, Århus, B 6B.9074
RASMUSSEN, Rasmine Amalie, Ålborg, B 3.7523
RASMUSSEN, Rasmus, Fredericia, B 7.7399
RASMUSSEN (Balle), Rasmus, Haldum, B 6B.8655
RASMUSSEN, Rasmus, Østrup, B 7.7422
RASMUSSEN, Rasmus Peter, Overby, B 7.7487
RASMUSSEN, Rasmine, Karlby, B 5.7356
RASMUSSEN, Simon, Viby, B 6B.9162

- RASMUSSEN, Sophie Dorthea, Langå,
B 4.7403
- RASMUSSEN, Steffen, Århus,
B 6B.8666
- RASMUSSEN, Svend, Glarbo,
B 6B.7801
- RASMUSSEN, Søren, Sall, B 4.7410
- RASMUSSEN, Søren, Snejbjerg,
B 8.6420
- RASMUSSEN, Søren Peter, Hammel,
B 6B.8833
- RASMUSSEN, Sørine, Horsens,
B 6B.8009
- RATHLEV, Christian Ditlev, Fredericia, B 7.7475
- RATHLOU, Niels Rosenkrantz von Holstein, Rathlousdal,
B 6.942-943
- RATHLOU, Viggo von Holstein, Hou,
B 6B.8257
- RATHMANN, Augusta Cathrine, Ålborg, B 3.8041
- RAUNDRUP, Peter Polykarpus, Grenå,
B 5.7101
- RAVN, Bodil Marie, Varmark,
B 7.7436
- RAVN, Hanne Petrea Olivia, Århus,
B 6B.8664
- RAVN, Hans Sørensen, Ålborg,
B 3.6855
- RAVN, Iver Andersen, Grønninghoved, B 7.7469
- RAVN, Jens Nielsen Jensen, Viuf,
B 7.7503
- RAVN, Johanne Adelaide Frederikke, Randers, B 5.7299
- RAVN, Kathrine Sørensen, Vejle,
B 7.7507
- RAVN, Marie, Horsens, B 6B.9656
- RAVN, Niels Hansen, Vejle,
B 7.7413
- RECHNITZER, Peder Pedersen,
B 3.7411
- REDELIEN, Ane Cathrine, Vejle,
B 7.7396
- REDDER, Wentzel Friderich von, Akjær, B 5C.226
- REDDERSEN, Ernst Vilhelm Erik, Århus, B 6B.8358
- REDSØE, Niels Peter, Thisted,
B 2.6351
- REE, Bernhard, Hasseris,
B 3.7229-31
- REEBERG, Elisa Jensine Nicoline, Århus, B 6B.9530 og B 6B.8708
- REFELDT, Hans Andersen, Århus,
B 5D.31-32
- REFSGAARD, Mads Pedersen, Skive,
B 4.5964
- REFSGAARD, Marie Kraft, Viborg,
B 4.6003
- REFSING, Jens Hansen, Kolding,
B 7.7518
- REGNER, Vilhelm, Skanderborg,
B 6B.9829
- REHBERG, Adolphine Vilhelmine, Spentrup (tidl.Brabrand), B 5.7446
- REHHORN, Johann Gottfried, Vejle,
B 9.1103-04
- REINFRANCK, Hansine Erasmie, Ålborg, B 3.1500
- REININGHAUS, Hermann Leopold, Katholm, B 5.1303-07
- REITER, Mariane Louise, Viborg,
B 4.7425
- REMMER, Ane Cathrine, Nibe,
B 3.6334
- REPSDORPH, Thora Emilie, Holstebro, B 8.6576
- RESSEL, Sophie Elisabeth, Horsens,
B 6B.7884
- REYDIT, Franziscus (Frans) van der, Horsens, B 6B.7897
- RHONALT, Andreas, Ålborg, B 3.7194
- RICHTER, Carl Heinrich Otto, Silkeborg, B 6B.8545
- RICHTER, Franziska Charlotte, Horsens, B 6B.8953
- RICHTER, Henriette Vilhelmine, Horsens, B 6B.8836
- RICHTER, Louise Dorothea, Århus,
B 6B.9250
- RICHTER, Magdalene Anthonie Catharina, Horsens, B 6B.8957
- RICKENBERG, Georg Heinrich Ludvig, Horsens, B 6B.7649
- RIIS, Jacobus, Rindum, B 8.6635
- RIIS, Jens Christensen, Skive,
B 4.6005
- RIIS, Marie, Silkeborg, B 6B.9081
- RIISAGER, Andreas Petersen, Randers,
B 5.7220
- RIIS-LOWSON, Helga Jensine Magdalene, Brødstrup, B 6B.9174
- RIND, Michel, Schoudallund, B 6C.215
- RINDOM, Jacobine Christiane, Horsens, B 6B.8361
- RING, Agnes Augusta, Tannishus, Tversted, B 1.6445
- RING, Antonette Elisabeth, Viborg,
B 4.804-29
- RING, Jens, Trinderup, B 5.1320
- RING, Josephine Veinholdine, Ålborg, B 3.7449
- RING & JØRGENSEN, Århus, B 6.960
- RING, Mads Hansen, Århus, B 6B.7491
- RIX, Joachim Ditlev, Århus,
B 6B.9325

- ROBORG, Anders P., Tjæreborg,
B 9.6958
- RODKJÆR, Nikoline Kirstine,
Århus, B 6B.7715
- RODSKJÆR, Julius, Hasseris,
B 3.7486
- RODSTEEN, Agatha, Rodsteenseje,
B 5C.223
- ROED, Else Kathrine Hansen, Viuf,
B 7.7503
- ROED, Frederikke Sophie, Randers,
B 5.7002
- ROESDAHL, Søren Sørensen, Ø. Has-
sing, B 3.7786
- ROHDE, Maria Sophia, Hvirring,
B 5A.482
- ROMMEDAL, Ane Kirstine, Ålborg,
B 3.7379
- ROMMEL, Frederikke, Grenå,
B 5.7109
- ROOS, Ane Kjerstine, Sjølund
(tidl. Kolding), B 7.7485
- RORSE, Mette Cathrine, Kolding,
B 7.7500
- ROSBORG, Jacob, Kalbygaard, B 6.896
- ROSE, Ida Evaline Mathilde, Frede-
ricia, B 7.7474
- ROSE, Magdalene Emilie, Frederi-
cia, B 7.7487
- ROSE, Michael Christopher, Hobro,
B 5.1308-09
- ROSE, Rasmus Jørgensen, Thisted,
B 2.6323
- ROSENBERG, Thyra, Århus, B 6.5670
- ROSENDAL, Jens Peter, Rebæk,
B 7.7404
- ROSENFALK, Anton Vilhelm, Holste-
bro (tidl. Viborg), B 8.6115
- ROSENKRANTZ, Elisabeth Lovise,
Veng, B 6B.8720
- ROSENKRANTZ, Else Margrethe Hed-
vig Sophie, Konstantinsborg,
B 6.923-925
- ROSENKRANTZ, Gottlob Emil Georg
Frederik, Veng, B 6B.8720
- ROSENKRANTZ, Hans Henrik,
Rosenholm, B 5.7018
- ROSENKRANTZ, Juliane Sophie,
Århus, B 6.950
- ROSENKRANTZ, Jørgen Frederik Am-
brosius Færegård, Tvorup,
B 2.6346
- ROSENMEJER, Just, Alrø, B 5C.225
- ROSENVINGE, Charlotte Marie
Erika, Ribe, B 9.6237
- ROSENVOLD, Johan Frederik, Vejle,
B 7.7437
- ROSENØRN, Peder, Korsøgård og
Hersom, B 3B.55a
- ROSGAARD, Caroline, Århus,
B 6B.8263
- ROSTRUP, Christine Marie Elisabeth,
Ålborg, B 3.6857
- ROTBØLL, Peder Møller Jensen, Lild,
B 2.6379
- ROTTBØLL, Christian Michael,
Børglumkloster, B 1.6868
- ROTTBØLL, Ottilia Marie, Ugilt,
B 1.6322
- RUDE, Maren, Horsens, B 6B.7888
- RUGE, Vilhelm Ludvig, Frederiks-
havn, B 1.8145
- RUGAARD, Thomas, Hobro, B 5.7233
- RYBSAHM, J. E. J., Århus,
B 6B.9385
- RYE, Chr. Andersen, Hæsum, Ø. Hor-
num, B 3.6855
- RYE, Jens Peter, Horsens,
B 6B.8588
- RYGE, Anine Lovise Bernhardine,
Ålborg, B 3.6147
- RYGAARD, Caroline Cecilie, Grenå,
B 5.7290
- RYSENSTEEN, Niels Juel, Lundbæk,
B 3.6193
- RYSENSTEEN, Ottilia Christiane
Christine Juliane Ovidia
Adolphine Juel, Nibe, B 3.7529
- RÆBILD, Nicoline Thomine, Hjørring,
B 1.6605
- RØDDIK, Ane Kirstine Christiansen,
Silkeborg, B 6B.8500
- RØDSKJER, Niels Jacob, Løgstør,
B 3.7704
- RØNBERG, Julie, Vejle (tidl. Breg-
net), B 7.7400
- RØNBJERG, Maren Kathrine, Holste-
bro, B 8.6380
- RØNLAND, Christian Frederik Jensen,
Ejstrup, B 7.7510
- RØNNAU, Christina, Vejle,
B 7.7468
- RØNNAU, Heinrich Christian, Varde,
B 9.6248
- RØRDAHL, Helene Elisabeth, Esbjerg,
B 9.6236
- RØRSGAARD, Andreas, Holstebro,
B 8.7179
- RÖSE, Johanne Elise, Therese,
Århus, B 6B.8258
- RAAE, Hans, Århus, B 6B.7889
- RAASTRUP, Jens Christoffer
Christensen, Tilstedgaard,
B 2.6344

- S.
 SACHS, Marie Kirstine, Kolding,
 B 7.7401
 SADOLIN, Ellen Cathrine, Viborg,
 B 4.866-67
 SAHL, Christen Christensen, Hos-
 truphuse, Hørby, B 3.6335
 SALLING, Ane Kirstine, Vejle,
 B 7.7406
 SALLING, Carl Oscar Marius Nico-
 lai, Brabrand, B 6.5590
 SALLING, Hans Christian, Århus,
 B 6B.9531
 SALOMONSEN, Sofie, Kolding,
 B 7.7440
 SALVESEN, Amalie, Løgstør,
 B 3.7487
 SAMUELSEN, Ane Cathrine, Torsted,
 B 7.7472
 SAND, Karoline Kathrine, Thisted,
 B 2.6330
 SAND, Marie, Varde, B 9.6248
 SAND, Peter Gravesen, Skjern,
 B 8.7176
 SANDERHOFF, Jane Sofie Frederikke,
 Nørresundby, B 3.7610
 SASS, Simon Thomsen, Skanderborg,
 B 6B.8779
 SCAVENIUS, Peder Brønnum, Voer-
 gård, B 1.6548-49
 SCHACK, Kirsten Marie, Kolding
 (tidl. Vamdrup), B 7.7509
 SCHACK-RATHLOU, Joachim Otto,
 Rathlousdal, B 6.888-889
 SCHADE, Marie Kristine, Mørkholt,
 B 7.7479
 SCHEEL, Christen, Gl. Estrup,
 B 5.7429
 SCHEEL, Christiane Mette, Romalt,
 B 5.7260
 SCHEEL, Jørgen, Gl. Estrup,
 B 5.1266-1302 A
 SCHEEL, Jørgen, Skeel, B 5.1265
 SCHEELE, Christine Frederikke,
 Hobro, B 5.7456
 SCHEELE, Frederik Vilhelm, Hobro,
 B 5.7323
 SCHEER, Ida Amalie, Fredericia,
 B 7.5821
 SCHIBBYE, Peter, Hjørring,
 B 1.6910
 SCHIBSBY, Johanne Marie, Asmild,
 B 4.5969
 SCHIFTER, Bodil Marie, Randers,
 B 5.7146
 SCHIMMELMANN, Carl Gustav Ernst
 von, Lindenborg, B 3.7450
 SCHINNERUP, Laura Dina Cecilie,
 Århus, B 6B.7876
 SCHIØDT, Christiane Frederikke,
 Randers, B 5.7121
 SCHIØRRING, Jacob Bolle Sophus,
 Ålborg, B 3.6564
 SCHIØRRING, Mathilde Marie, Ålborg,
 B 3.7788
 SCHIØRRING, Sofie Bolette, Ålborg,
 B 3.6564
 SCHJELLERUP, Anna Jensine Marie,
 Frederikshavn, B 1.6827
 SCHJØDT, Hansine Lorenzine, Bøge-
 lungd, Jelling, B 7.7537
 SCHJØDT, Oluf Thyggesen Rudolf,
 Silkeborg, B 6B.8929
 SCHJØDT, Søren Sørensen, Århus,
 B 6B.8225
 SCHJØRRING, Johanne Marie, Ribe,
 B 9.6949
 SCHJØTH, Niels Jensen Fischer,
 Hedensted, B 7.7518
 SCHJØTT, Mariane, Hobro, B 5.7070
 SCHLEPPGREGRELL, Frederik Adolph von,
 Ålborg (død 1896), B 3.6519
 SCHLEPPGREGRELL, Frederik Adolph von,
 Ålborg (død 1905), B 3.6915
 SCHLEUTZ, Peter Poul, Randers,
 B 5.7032
 SCHMIDT, Albertine Emerentze, Fre-
 dericia, B 7.7450
 SCHMIDT, Anders Faurschou, Århus,
 B 6B.7109
 SCHMIDT, Ane Cathrine, Randers,
 B 5.7258
 SCHMIDT, Anne Marie, Horsens,
 B 6B.9524
 SCHMIDT, Anton, Århus, B 6B.7895-96
 SCHMIDT, C. G., Randers, B 5.6988
 SCHMIDT, Cathrine, Silkeborg,
 B 6B.8590
 SCHMIDT, Christian, Århus, B 6.5590
 SCHMIDT, Christian Jørgensen,
 Kolding, B 7.7517
 SCHMIDT, Christine Krogsgaardine,
 Holstebro, B 8.6618
 SCHMIDT, Christoffer, Vamdrup,
 B 9.6248
 SCHMIDT, Dorothea Sophie Elisabeth,
 Århus, B 6B.8298 og 9397
 SCHMIDT, Frederik Ludvig Johan,
 Ålborg, B 3.7128
 SCHMIDT, Hans Christian, Nr. Nebel,
 B 9.6962
 SCHMIDT, Hans Peter, Ødis, B 7.7397
 SCHMIDT, Helene Marie, Silkeborg,
 B 6B.8832
 SCHMIDT, Jens, Randers, B 5.7279
 SCHMIDT, Jensine Severine, Gunderup,
 B 3.5722

- SCHMIDT, Johanne Kirstine, Vejle, B 7.7486
- SCHMIDT, Johanne Kirstine, Århus, B 6B.9452
- SCHMIDT, Johannes, Ålborg, B 3.6425
- SCHMIDT, Jørgen, Horsens, B 6B.81o2
- SCHMIDT, Kirstine Dorthea, Nørsgaard, Bælum, B 3.5865
- SCHMIDT, Kristine Nielsen, Skørping, B 3.74o8
- SCHMIDT, Maren, Esbjerg, B 9.6951
- SCHMIDT, Maren Hansdatter, Ribe, B 9.6967
- SCHMIDT, Marie, Århus, B 6B.8772
- SCHMIDT, Marie Sophie Elisabeth, Vejle, B 7.7468
- SCHMIDT, Martha Dorthea Øllgaard, Grenå, B 5.7oo8
- SCHMIDT, Mary, Horsens, B 6B.9828
- SCHMIDT, Mette Marie, Århus, B 6.5642
- SCHMIDT, Mogens, Rønde, B 5.7o79
- SCHMIDT, Petrine, Brabrand, B 6B.9o75
- SCHMIDT, Rasmus Malling, Feldballe, B 5.7o24
- SCHMIDT, Thomas, Ålborg, B 3.7657
- SCHMIDT, William, Frederikshavn, B 1.6323
- SCHMIDTEN, Helmine Gothardine Louise Augusta von, Århus, B 6.5672
- SCHNELL, Johannes Thomsen, Århus, B 6.892-893
- SCHNOR, Hans Christian, Horsens, B 6B.9455
- SCHNOR, Johan Henrik, Silkeborg, B 6B.9451
- SCHOLTEN, Peter Frederik Christian von, Skørping, B 3.6754
- SCHORN, Sophie, Fredericia, B 7.7423
- SCHOU, Andreas, Holstebro, B 8.6529
- SCHOU, Anne Sophie Julie, Århus, B 6B.9542
- SCHOU, Carl Henrik, Søbygård, B 5.7o53
- SCHOU, Caroline Bolette Marie, Randers, B 5.7368
- SCHOU, Christian Joseph, Århus, B 6B.8217
- SCHOU, Ejnar Viggo, Palsgård, B 7.7519
- SCHOU, Hans, Ålborg, B 3.1493
- SCHOU, Inger Cathrine Christensen, Randers, B 5.7o73
- SCHOU, Jacob, Randers, B 5.71oo
- SCHOU, Jeppe Kolby, Holstebro, B 8.7189
- SCHOU, Juliane, Holstebro, B 8.6484
- SCHOU, Marie Magdalene, Ålborg, B 3.7485
- SCHOU, Niels Christian, Ålborg, B 3.5976
- SCHOU, Nis Peter, Randers, B 5.745o
- SCHOU, Peter Julius, Ålborg, B 3.6946
- SCHOU, Rasmus Skifter, Randers, B 5.6987
- SCHOUBOE, Andreas, Ålborg, B 3.7128
- SCHOUBOE, Poulina, Ribe, B 9.6952
- SCHOUBY, Ellen Margrethe, Grenå, B 5.7151
- SCHOUBY, Jens Rasmussen, Ålborg, B 3.745o
- SCHOUBYE, Niels Nielsen, Grenå, B 5.7159
- SCHOUBYE, Robertus Peter, Vejlby, B 6B.9334
- SCHOUGAARD, Marie Sophie Frederikke, Horsens (tidl.Stougaard), B 6B.9764
- SCHOURUP, Theodor, Nykøbing, B 2.6315
- SCHOUSEN, Nielsine Petersen, Give, B 7.7484
- SCHOUSGAARD, Jens Chr., Ålborg, B 3.6855
- SCHOUSGAARD, Juliane Sophie, Ålborg, B 3.6946
- SCHOV, Henrik Christian, Lemvig, B 8.718o
- SCHOW, Niels, Randrup, B 4.789A
- SCHOW, Pederikke, Århus, B 6.932
- SCHOW, Øllegård Sophie Charlotte, Støvringgård kloster, B 5.7154
- SCHRAM, Marie Elisabeth, Fredericia, B 7.7438
- SCHRØDER, Carl Andreas, Vejle, B 7.7512
- SCHRØDER, Eline Marie, Viborg, B 4.5942
- SCHRØDER, Frederikke Christiane, Randers, B 5.7421
- SCHRØDER, Jacob Christian, Vejle, B 7.74o2
- SCHRØDER, Jacobine, Vejle, B 7.7422
- SCHRØDER, Henrik, Holstebro, B 8.7177
- SCHRØDER, Johan Jakob Christian, Horsens, B 6B.9831
- SCHRØDER, Marie, Ørsted, B 5.7191
- SCHRØDER, Niels Andreas, Århus, B 6.5592
- SCHRØDER, Niels Frederik, Horsens, B 6B.9767
- SCHUCHARDT, Johan Conrad, Viborg, B 4.8o4-829
- SCHULDT, Joachim Christian Friedrich Vilhelm, Ginnerup, B 5.716o

- SCHULTZ, Ane Dorthea Vilhelmine,
Ålborg, B 3.7o54
- SCHULTZ, Anne, Kolding, B 7.7514
- SCHULTZ, Cathrine, Dalby, B 7.743o
- SCHULTZ, Cathrine Jørgine, Århus,
B 6B.9545
- SCHULTZ, Christen Petersen,
Vonsild, B 7.7489
- SCHULTZ, Jens Peter, Ålborg,
B 3.7653
- SCHULTZ, Johannes, Ribe, B 9.6238
- SCHULTZ, Jørgen Johansen, Dalby,
B 7.7497
- SCHULTZ, Kristine Mathilde,
Randers, B 5.7458
- SCHULTZ, Magdalene Kristine,
Vejle, B 7.7432
- SCHULTZ, Magnus A., Ålborg,
B 3.76o9
- SCHULTZ, Maren Johanne, Fredericia,
B 7.7428
- SCHULTZ, Mette Sophie, Seest,
B 9.6951
- SCHULTZ, Peter Johansen, Kolding,
B 7.7529
- SCHUMACHER, Ferdinand, Kolding,
B 7.7515
- SCHUR, Fritz Theodor, Horsens,
B 6B.9718
- SCHWABE, Helene, Vejle, B 7.7446
- SCHWARTZ, Hans August Frederik,
Vejle, B 7.7535
- SCHWARTZ, Marie Petrea, Odder,
B 6B.9481
- SCHWEDLER & MUUSMANN, Århus,
B 6.9o3-912
- SCHWEITZER, Ditlev Carl Johan,
Vejle, B 7.7499
- SCHWENSEN, Chr., Palsgård, As,
B 7.74o5
- SCHWENSEN, Engel Charlotte Amalie,
Kolding, B 7.7449
- SCHWENSEN, Peter Ejler, Århus,
B 6B.3539
- SCHYTTE, Flora, Århus, B 6B.8788
- SCHYTTE, Hans Knudsen, Ribe,
B 9.696o
- SCHÜNEMANN, Jacob Peter, Ålborg,
B 3.151o
- SCHÖNAU, Nicolai, Thisted, B 2.866
- SCHÖNHEYDER, Vilhelmine Henriette
Johanne Frederikke, Viborg,
B 4.5971
- SCHØNSTRØM, Adolph von, Ribe,
B 9.11o5-o6
- SCHAARUP, Marie, Viborg, B 4.5989
- SECHER, Anne Marie Mørch, Århus,
B 6B.7738
- SECHER, Dagmar, Husby, B 8.7183
- SECHER, Ida, Århus, B 6B.8946
- SECHER, Johanne Christiane, Århus,
B 6B.7963
- SECHER, Johanne Georgine Marie,
Århus, B 6B.8295
- SECHER, Jørgen Mørk, Krstrup,
B 5.7o28
- SECHER, Kirstine Abelone, Århus,
B 6B.8397
- SECHER, Niels Jørgen, Schaarupgård,
B 5.1312
- SEEBOTH, Johanne Rosine Amalia,
Hvidbjerg-Lyngs, B 2.873
- SEEDORFF, Anne Marie Elisabeth,
Hasseriis, B 3.7229-31
- SEELEN, Carl Johannes von, Grenå,
B 5.7478
- SEELEN, Ernst Frederik Christian
von, Grenå, B 5.71o9
- SEEMANN, Ane Margrethe, Ribe,
B 9.6227
- SEHESTED, Henriette Louise, Ribe,
B 9.6241
- SEHESTED, Niels, Rydhave,
B 4.833-846 og B 8.1o46
- SEIDEL, Johan Erhard, Holstebro,
B 8.719o
- SEIDELIN, Agnes Camilla Alvilda
Hortensia, Skanderborg, B 6B.86oo
- SEIDELIN, Anna Christine, Århus,
B 6B.7798
- SEIDELIN, Jørgen Hansen, Eltang,
B 7.1178
- SEIDELIN, Laura, Fredericia,
B 7.7419
- SEIDELIN, Mariane Sabine, Randers,
B 5.7o71
- SEIDELIN, Marie Margrethe, Kolding,
B 7.1187
- SEIDELIN, Poulina, Kolding,
B 7.1192-93
- SEIERSEN, Nielsine Jacobine, Randers,
B 5.7o89
- SEIRUP, Peder Jensen, Løgstør,
B 3.6381
- SEJERSDATTER, Ane Marie, Fulden,
B 6B.7643
- SEJERSEN, Birgitte, Randers,
B 5.7465
- SEJERSEN, Rasmus, Randers, B 5.6986
- SELCHAU, Kamilla Vilhelmine Juliane,
Vejle (tidl. Kås), B 7.7525
- SELGENSEN, Ide, Ålborg, B 3.1494
- SELMER, Gustav Adolph, Århus,
B 6B.7542
- SENGBUSCH, Lauritz Christian,
Århus, B 6B.7797
- SENNELS, Niels Christian, Hobro,
B 5.7456

- SENNELS, Vilhelm, Hobro, B 5.7138
SEVEL, Nanna Ernestine Frederikke
Elise, Skanderborg, B 6B.9326
SEVERIN, Jacob, Dronninglund,
B OD.295-3ol
SEVERINSEN, Anna Sørine Andresine,
Horsens, B 6B.9665
SIEDELMANN, Peder, Fjaltring,
B 8.7177
SIEDELMANN, Regise Sophie, Lemvig,
B 8.616o
SIEDLING, Dorette Charlotte,
Varde, B 9.6938
SIEGFREDSSEN, Carl, Holthusene,
St. Arden, B 3.7486
SIEM, Christine Augusta Dorthea,
Benzon, B 5.7oo0
SIERCKE, Valdemar Jørgen Julius,
Esbjerg, B 9.696o
SIETAM, Emilie Dorothea Marie,
Nykøbing, B 2.6387
SIMONI, Christian, Ålborg, B 3.6945
SIMONSDATTER, Ane Marie, Ø. Has-
sing, B 3.6382
SIMONSEN, Agnete, Nr. Lyngby,
B 1.6865
SIMONSEN, Christian Skriver, Har-
lev, B 6.5698
SIMONSEN, Johan Jørgen, Vejle,
B 7.7416
SIMONSEN, Maren Kathrine, Ålborg
(tidl. Hals), B 3.73o2
SIMONSEN, Mette Marie, Præstbro,
Albæk, B 1.6375
SIMONSEN, Ole, Hellevad, B 1.6887
SIMONSEN, Peder, Hjedsbækgaard,
Suldrup, B 3.6283
SJELLE, Ane Dorthea Augusta, År-
hus, B 6B.8781
SKABELUND, Jensine Marie, Århus,
B 6B.77o9
SKADHOLM, Jens Peter Jensen,
Skjoldborg, B 2.6359
SKALS, Ane Kristine, Århus,
B 6.567o
SKAU, Ane, Fjerritslev, B 2.6362
SKEEL, Elisabeth Catharina,
Lindborg, B 3.745o
SKIVE, Marie, Viborg, B 4.6oo8
SKJØTT, Peter Jacobsen, Hejls,
B 7.74o6
SKOUGAARD, Juliane Kirstine, Skan-
derborg (død i Hylke), B 6B.9796
SKOUSEN, Jens Sørensen, Vamdrup,
B 9.6956
SKOV, Mikkel Johansen Højring,
Esbjerg, B 9.6962
SKOW, Niels Peder, Viborg,
B 4.6oo3
SKOV, Peder Thomsen, Bramminge,
B 9.694o
SKOVBY, Axel Victor Ermanuel,
Århus, B 6B.9467
SKOVBY, Harald Martin Peter, Århus,
B 6B.7953
SKOVGAARD, Emil, Silkeborg,
B 6B.8832
SKOVGAARD, Marie Caroline, Århus,
B 6B.8114
SKOVGAARD, Peter William, Ebeltoft,
B 5.7241
SKOVSTED, Carl Thomsen, Koldsted,
Gøttrup, B 2.6378
SMITH, Hans Jakob, Lemvig, B 8.6337
SMITH, Jens Christian Lindberg,
Brejning, B 8.7172
SMITH, Laura Marie Elisabeth,
Ålborg, B 3.734o
SMITH, Marie Sophie, Holstebro,
B 8.61o7
SMITH, Peder, Brejning, B 8.6337
SMITH, Thora Henriette Constantine,
Ry, B 6B.9725
SOELBERG, Anders Østergaard,
Nykøbing, B 2.635o
SOELBERG, Kirstine Marie, Randers,
B 5.7269
SOELBERG, Nicoline Jensine, Århus,
B 6B.87o3
SOELE, Hyllebertus Augustus, Hor-
sens, B 6B.8453
SOELE, Hylleborg Lovise, Skander-
borg, B 6B.8836
SOMMER, Mette Marie, Århus, B 6.5646
SOMMER, Niels, Århus (tidl. Sejer-
slev, Ejerslev og Jørsby), B 6.939
SOMMER, Ovine Othilie, Århus,
B 6B.82o6
SOMMER, Sofie Amalie, Århus,
B 6.5617
SOMMERFELDT, Dines Peter, Randers,
B 5.6979
SONDRERSHAUSEN, Johan Christian,
Randers, B 5.7o82
SONNE, Camilla Alvida Nathalia,
Vejle, B 7.7524
SPENDRUP, Ane Cathrine, Ebeltoft,
B 5.7135
SPENDRUP, Eliot, Randers, B 5.7444
SPENGLER, Laura Lovise Christiane,
Skive, B 4.594o
SPLIID, Charlotte, Randers, B 5.7187
SPLIID, Edle Kirstine Elise, Holste-
bro, B 8.7176
SPLIID, Johan Christian Pantlitz,
Århus, B 6B.796o
SPRECHSELSEN, Danielanna Elisabeth,
Ålborg, B 3.5937

- SPRECHELSEN, Elisabeth Sophie, Ålborg, B 3.6945
- SPRINGBORG, Hans Peter, Ålborg, B 1.6575
- SPRINGBORG, Jacobine, Hostruphuse, Hørby, B 3.7128
- SPUR-SKIBSTED, Astrid Benedicte Hastrup, Snoghøj, B 7.7494
- STALLKNECHT, Eli(Elisabeth), Horsens (tidl.Nr.Nebel), B 6B.7898
- STAMPE, Laurids Iversen, Gjellerup, B 8.6682
- STAMPE, Peter Vincent, Århus, B 6B.8542
- STAMPE, Vilhelmine Christine Sophie, Århus, B 6B.8786
- STARUP, Caroline, St. Andst, B 9.6243
- STAUGAARD, Conrad Axel Christian, Ålborg, B 3.7612
- STAUSBØL, Sidsel Marie, Herning, B 8.6483
- STECKHAHN, Frederikke, Randers, B 5.7462
- STEEN, Jensine Marie Theodora Gavnine, Holstebro, B 8.7177
- STEEN, Magdalene Christine, N. Uttrup, B 3.6147
- STEEN, Maren, Århus, B 6B.7959
- STEENBERG, Bodil Cathrine, Århus (død i Algier), B 6B.8661
- STEENBERG, Theodor Severin, Hjørring, B 1.6733
- STEENILD, Niels, Voergård, B 1.891
- STEENSTRUP, Caroline Henriette, Ebeltoft, B 5.7089
- STEENSTRUP, Ole Theodor, Ålborg, B 3.7840
- STEFFENSEN, Christian, Vodskov, B 3.6425
- STEFFENSEN, Jensine Andrea, Holstebro, B 8.7186
- STEFFENSEN, Karen, Byrum, B 1.6245
- STEFFENSEN, Peder, Hundslund, B 6B.9161
- STEFFENSEN, Simon, Solskov, B 7.7447
- STEFFENSEN, Søren Madsen, Gårslev, B 7.7470
- STEFFENSEN, Tine, Vorgod, B 8.7179
- STEIN, Marie Cathrine, Fredericia, B 7.7404
- STEINBECK, Johan Frederik Gottlieb, København, B 3.6468
- STELLFELD, Johan Frederik, Århus, B 6B.7186
- STENDERUP, Carl, Kolding, B 7.7536
- STENDRUP, Julius Carl Alfred, Herning, B 8.6463
- STENILD, Christen, Volstrupgård, Rørbæk, B 3.6721
- STENSGAARD, Hans Christian Thomasen, Holstebro, B 8.6577
- STEPHANSEN, Hans, Ålborg, B 3.7264
- STEPHANSEN, Marie Magdalene Nathalie, Nibe, B 3.7304
- STEVENS, William, Bygholms Vejle, B 2.6310
- STIGAARD, Anders Wadum, Århus, B 6.945-946
- STILLING, Jens Marius, Århus, B 6.5617
- STILLING, Johanne Marie, Skjern, B 8.7188
- STILLING, Juliane, Århus, B 6B.8358
- STISTRUP, Marta Kristine, Skarp Salling, B 3.7790
- STOCKHOLM, Jens,Heldum, B 8.6577
- STOCKHOLM, Karen, Thisted (tidl. Vestervig), B 2.6335
- STOCKHOLM, Poul, Thisted, B 2.6385
- STOLL, Rasmus Nielsen, Århus, B 6.5643
- STORM, Ane Marie, Brabrand, B 6B.9015
- STORM, Peterline, Fredericia, B 7.7408
- STOUGAARD, Catherine, Århus, B 6B.8773
- STOUGAARD, Jens Christian Poulsen, Gudum, B 8.6556
- STOUSTRUP, Magdalene Dorthea, Fredericia, B 7.7476
- STRANGE, Anna Juliane, Randers (tidl. Norup), B 5.7419
- STRANGE, Christiane, Århus, B 6B.8539
- STRANGE, Marie Kirstine, Horsens, B 6B.8462
- STRANGE, Niels Byskov, Århus, B 6B.9923
- STRUCK, Anna Christine, Vejle, B 7.7442
- STRUNGESEN, Kirstine Marie Sørine, Fredericia, B 7.7520
- STRUNGESEN, Marie Jensine, Fredericia, B 7.7535
- STRUVE, Peter von, Viborg, B 4.790
- STRØYER, Johanne, Vejle, B 7.7406
- STRAAGAARD, Peter Ernst Hourum, Agtrup, B 7.7500
- STRARUP, Hans Petersen, Kolding, B 7.7504
- STRARUP, Johanne Hansen, Vamdrup, B 9.6950
- STUCK, Marie Vilhelmine Elise, Horsens, B 6B.9794
- STUNDS, Ane, Bredstrup, B 5.7042

- STÜRUP, Georg Kristoffer, Ribe,
B 9.6241
- STÖCKELBACH, Carl Edvard, Århus,
B 6B.7959
- STÖCKEN, Niels Dons von, Asdal,
B 1.6808
- SUURBALLE, Niels Sørensen, Seest,
B 9.6246 og 6250
- SVANBORG, Anders Christensen,
Malle, B 2.6334
- SVANE, Jacobine Christine, Århus,
B 6B.8837
- SVANE, Ole, Ølsted, B 7.7498
- SVANKJÆR, Ane Kirstine, Sønderhå,
B 2.6357
- SVANKJÆR, Jens Christian, Sundby,
B 2.6310
- SVENDSEN, Christian, Nibe,
B 3.7655
- SVENDSEN, Emma Olivia, Århus,
B 6B.8504
- SVENDSEN, Eugine Christine, Al-
borg, B 3.7375
- SVENDSEN, Hans Jørgen Marius,
Jelling, B 7.7443
- SVENDSEN, Jacob Chr., Horsens,
B 3.7409
- SVENDSEN, Søren, Vestervig,
B 2.6317
- SVENNINGSEN, Mikkel, Herning,
B 8.6113
- SVENSSON, Inger, Agersted, B 1.6574
- SVENSTRUP, Lars Christian, Grenå,
B 5.7228
- SØCHTING, Johan Heinrich Georg,
Århus, B 6B.8353
- SØE, Jens, Herning, B 8.6483
- SØE, Morten Andersen, Klitmøller,
B 1A.161
- SØEGAARD, Else Cathrine, Skive,
B 4.865
- SØEGAARD, Georgine, Århus,
B 6B.7646
- SØLTOFT, Carl August, Haraldskær,
B 7.7450
- SØLTOFT, Elisabeth Justine, Hor-
sens, B 6B.7950
- SØNDER, Ane Elisabeth, Nykøbing,
B 2.6357
- SØNDER, Chr. Christensen, Aby,
B 6B.8840
- SØNDERGARD, Albrecht, Fredericia,
B 7.7417
- SØNDERGAARD, Hans Pedersen, Egt-
ved, B 7.7533
- SØNDERGAARD, Lars Nielsen, Flarup,
B 2.6309
- SØNDERSTRUP, Anders Christian Lar-
sen, Manstrup, Bejstrup, B 1.6637
- SØNDERSTRUP, Lars Christian, Fjer-
ritslev, B 2.6321
- SØRENSDATTER, Ane, Ålborg, B 3.7227
- SØRENSDATTER, Edel Petrine, Fanne-
rup (tidl. Glæsborg), B 5.7300
- SØRENSDATTER, Hansine, Hasle,
B 6B.8771
- SØRENSDATTER, Ingeborg, Synnedrup,
Malling, B 6B.8158
- SØRENSDATTER, Jensine Kirstine,
Århus, B 6B.8261
- SØRENSDATTER, Karen, Kongens Thi-
sted, B 3.5827
- SØRENSDATTER, Karen, Tulstrup,
B 6B.8300
- SØRENSDATTER, Karen, Ørsted,
B 5.7194
- SØRENSDATTER, Kirsten, Hoed,
B 5.7140
- SØRENSDATTER, Kirsten Marie, Skive,
B 4.5976
- SØRENSDATTER, Maren, Bratbjerggård,
B 1.5912
- SØRENSDATTER, Mariane, V. Hassing,
B 3.6518
- SØRENSDATTER, Mine, Hou, B 3.7746
- SØRENSEN, Anders, Segalt, B 5.7439
- SØRENSEN, Anders, Skørping, B 3.7408
- SØRENSEN, Anders, Ålborg, B 3.7162
- SØRENSEN, Anders Jensen, Ejstrup,
B 7.7509
- SØRENSEN, Andreas Johannes, Skan-
derborg, B 6B.8459-60
- SØRENSEN, Ane, Hinnerup, B 6B.9587
- SØRENSEN, Ane, Horsens, B 6B.8948
- SØRENSEN, Ane, Laurbjerg, B 5.7415
- SØRENSEN, Ane, Ålborg, B 3.7194
- SØRENSEN, Ane Cathrine, Horsens,
B 6B.8262
- SØRENSEN, Ane Cathrine, Thisted,
B 2.6306
- SØRENSEN, Ane Elisabeth, Ålborg,
B 3.6282
- SØRENSEN, Ane Johanne, Odder (tidl.
Oudrup), B 6B.9580
- SØRENSEN, Ane Johanne Georgine,
Vejlby, B 6.5618
- SØRENSEN, Ane Kirstine, Bodil Mølle,
Hørning, B 6B.7958
- SØRENSEN, Ane Kirstine, Randers,
B 5.7173
- SØRENSEN, Ane Kirstine, Ålborg,
B 3.7703
- SØRENSEN, Ane Magdalene, Urlev,
B 7.7460
- SØRENSEN, Ane Margrethe, Haurum,
B 4.7406
- SØRENSEN, Ane Marie, Brønderslev,
B 1.6888

- SØRENSEN, Ane Marie, Horsens,
B 6B.9797
- SØRENSEN, Ane Marie, Mygind
(død 1891), B 5.7124
- SØRENSEN, Ane Marie, Mygind
(død 1909), B 5.7283
- SØRENSEN, Ane Marie, Nødager,
B 5.7088
- SØRENSEN, Ane Marie, Nørhalne,
B 3.7657
- SØRENSEN, Ane Marie, Århus,
B 6B.8955
- SØRENSEN, Ane Marie Severine,
Ålborg, B 3.7656
- SØRENSEN, Ane Susanne Marie, Ran-
ders, B 5.7324
- SØRENSEN, Anette Marie Johanne,
Klintrup, B 6B.7346
- SØRENSEN, Anne Cathrine, Horsens
(tidl. Vrønding), B 6B.9884
- SØRENSEN, Anne M., Vejle, B 7.7530
- SØRENSEN, Bernt, Nr. Vissing,
B 6B.8838
- SØRENSEN, Bertha Cathrine, Århus,
B 6.5616
- SØRENSEN, Birthe Marie, Horsens
(tidl. Bjerre), B 6B.8732
- SØRENSEN, Bodil Cathrine, Ålborg,
B 3.7303
- SØRENSEN, Charlotte Amalie, Århus,
B 6B.9584
- SØRENSEN, Chr., Højen, B 7.7521
- SØRENSEN, Christen, Bjergby,
B 1.5807
- SØRENSEN, Christen, Højslev,
B 4.7409
- SØRENSEN, Christen, Ålborg,
B 3.7892
- SØRENSEN, Christen, Århus,
B 6B.7800
- SØRENSEN, Christen Mikkelsen,
Herning, B 8.6381
- SØRENSEN (Balle), Christian,
Limskov, B 7.7476
- SØRENSEN, Dorteia, Århus, B 6B.8045
- SØRENSEN, Dorteia Marie, Århus,
B 6B.8106
- SØRENSEN, Dorteia Marie Kirstine,
Bjerlev, B 7.7455
- SØRENSEN, Ellen, Skæring, B 5.7211
- SØRENSEN, Else Kirstine, Lemvig,
B 8.7171
- SØRENSEN, Else Marie, Egå, B 5.7447
- SØRENSEN, Else Marie, Skads,
B 9.6961
- SØRENSEN, Frands, Mygind, B 5.7124
- SØRENSEN, Hans, Bredstrup, B 5.7042
- SØRENSEN, Hans, Århus, B 6.5641
- SØRENSEN, Hans Georg, København,
B 3.7263
- SØRENSEN, Hans Morten, Århus,
B 6B.8319
- SØRENSEN, Hans Peter, Horsens,
B 6B.9822
- SØRENSEN, Hans Simon, Silkeborg,
B 6B.8590
- SØRENSEN, Hansine, Årre, B 9.6244
- SØRENSEN, Hansine Christine,
Lemvig, B 8.6617
- SØRENSEN, Henriette Cathrine Marie,
Århus, B 6B.9082
- SØRENSEN, Ida Kirstine, Randers,
B 5.7454
- SØRENSEN, Ingeborg, Sennels,
B 2.6347
- SØRENSEN, Ingeborg, Vejle, B 7.7478
- SØRENSEN, Jacob Emil, Louisendal,
Hobro, B 5.7227
- SØRENSEN, Jakob, Viborg, B 4.5949
- SØRENSEN (Slumstrup), Jens, Herning,
B 8.7168
- SØRENSEN, Jens, Højen, B 7.7493
- SØRENSEN, Jens, Sahl, B 8.7173
- SØRENSEN (Præstegaard), Jens, Vejby,
B 4.5980
- SØRENSEN, Jens, Ålborg, B 3.7227
- SØRENSEN, Jens, Århus, B 6B.9471
- SØRENSEN, Jens Christian, Stavn,
Farstrup, B 3.7609
- SØRENSEN, Jens Christian, Storvor-
de, B 3.7094
- SØRENSEN, Jens Johan, Ø. Lindved,
B 7.7441
- SØRENSEN, Jens Peter August, Århus,
B 6B.8835
- SØRENSEN, Jens Poulsen, Århus,
B 6B.9590
- SØRENSEN, Jens Simon, Glarbo,
B 6B.7891
- SØRENSEN, Jensine, Serritslev,
B 6B.9518
- SØRENSEN, Jensine Cathinka Christi-
ane, Viborg, B 4.7416
- SØRENSEN, Johanne, Ø. Vandet,
B 2.6365
- SØRENSEN, Johanne Ellene, Horsens,
B 6B.9235
- SØRENSEN, Johanne Hansine, Århus,
B 6B.9450
- SØRENSEN, Jørgen, Solbjerg,
B 6B.9472
- SØRENSEN, Jørgen, Vinding, B 7.7496
- SØRENSEN, Jørgen Andersen, Vejle,
B 7.7482
- SØRENSEN, Jørgen Peter, Hellum Ves-
termark, B 1.6575

- SØRENSEN, Karen, Hammel, B 6B.8922
SØRENSEN, Karen, Horsens, B 6B.9084
SØRENSEN (kaldet Steffensen), Karen,
Lunderskov, B 9.6250
SØRENSEN, Karen Marie, Aptrup,
Sall, B 4.5959
SØRENSEN, Karen Marie, Janderup,
B 9.6949
SØRENSEN, Karen Marie, Torslev,
B 1.5990
SØRENSEN, Kirsten, Bredsten,
B 7.7477
SØRENSEN, Kirsten, Thisted,
B 2.6325
SØRENSEN, Kjeld, Bælum, B 3.5938
SØRENSEN, Kjerstine, Randers,
B 5.7161
SØRENSEN, Lars Christian, Sæby,
B 1.6121
SØRENSEN, Laurits, Jennum,
B 7.7515
SØRENSEN, Laurs, Århus, B 6B.9176
SØRENSEN, Mads Elbæk, Føvling,
B 9.6226
SØRENSEN, Maren, Eskelund, B 9.6252
SØRENSEN, Maren, Vejlbj, B 6B.8502
SØRENSEN, Margrethe Kirstine, Hor-
sens, B 6B.9081
SØRENSEN, Marie, Malling, B 6B.7961
SØRENSEN, Marie, Vejgaard, B 3.7162
SØRENSEN, Marie Elisabeth, Horsens,
B 6B.9401
SØRENSEN, Marie Petrea, Horsens,
B 6B.9581
SØRENSEN, Mathilde Marie, Århus,
B 6B.9651
SØRENSEN, Mette, Århus, B 6B.9394
SØRENSEN, Mette Cathrine, Vamdrup,
B 9.6251
SØRENSEN, Mette Kirstine, Donnerby,
B 4.5938
SØRENSEN, Mette Kirstine, Ulfborg,
B 8.7171
SØRENSEN, Mette Kirstine, Århus,
B 6B.8595
SØRENSEN, Mette Kristine, Århus,
B 6B.8368
SØRENSEN, Michael, Ålborg, B 3.6981
SØRENSEN, Mikkel, Kastbjerg mark,
B 5.7273
SØRENSEN, Mogens, Gylling,
B 6B.8918
SØRENSEN, Niels, Feldsted, B 5.7074
SØRENSEN, Niels, Ø. Møllerup mølle-
gård, Jerslev, B 1.6885
SØRENSEN, Niels, Århus, B 6B.8919
SØRENSEN, Niels Madsen, St. Andst,
B 9.6252
SØRENSEN, Niels Peter, Grinderslev
(tidl. Krejbjerg), B 4.7422
SØRENSEN, Nielsine Sofie, Horsens,
B 6B.9177
SØRENSEN, Ole, Als, B 3.7450
SØRENSEN, Ole, Tårs, B 1.6121
SØRENSEN, Peder, Dybvad, Skæve,
B 1.6849
SØRENSEN, Peder, Galten, B 6B.9322
SØRENSEN, Peder, Ringkøbing,
B 8.7182
SØRENSEN, Peder, Vejle, B 7.7467
SØRENSEN, Peder, Århus, B 6B.8114
SØRENSEN, Peder Johansen, Alken,
B 6B.9798
SØRENSEN, Peder Lund, Ebeltoft,
B 5.7074
SØRENSEN, Pederlene, Århus,
B 6B.9471
SØRENSEN, Peter, Langå, B 4.5938
SØRENSEN, Peter, Århus (tidl. Hol-
me), B 6B.7348
SØRENSEN, Peter Carl Ingvar, Lem-
vig, B 8.7190
SØRENSEN, Peter Christian, Jerlev,
B 7.7530
SØRENSEN, Peter Frederik Marinus,
Sæby, B 1.6505
SØRENSEN, Poul, Lødderup, B 1A.163
SØRENSEN, Poul, Ørding, B 2.6375
SØRENSEN, Rasmus, Elsted, B 6B.8541
SØRENSEN, Rasmus, Horsens,
B 6B.9332
SØRENSEN, Rasmus, Ingerslev,
B 6B.7737
SØRENSEN, S., Randers, B 5.6969
SØRENSEN, Severin, Kolding,
B 6B.8307
SØRENSEN, Sidsel Marie, Egtved,
B 7.7533
SØRENSEN, Søren, Lisbjerg, B 6.941
SØRENSEN, Søren, Malling, B 6B.8294
SØRENSEN, Søren, Silkeborg,
B 6B.8449
SØRENSEN, Søren, Vejle, B 7.7486
SØRENSEN, Søren, Århus, B 6B.8407
SØRENSEN, Søren Jacob, Brørup,
B 9.6957
SØRENSEN, Søren Jensen, Ålborg,
B 3.7890
SØRENSEN, Søren Marinus, Varde,
B 9.6950
SØRENSEN, Søren Nielsen, Mariager,
B 5.7344
SØRENSEN, Søren Peter, Tilsted,
B 2.6358
SØRENSEN, Sørenine, Århus,
B 6B.9611

- SØRENSEN, Therkel, Horsens,
B 6B.9257
- SØRENSEN, Thomasine Justine, Vadium, B 3.7343
- SØRENSEN, Thora Augusta, Nykøbing,
B 2.6351
- SØRENSEN, Vilhelm, Bramdrup,
B 7.7464
- SÜNCHENBERG, Sophronia Emma Nanna,
Horsens, B 6B.9716
- SYNDERGAARD, Gjertrud Marie,
Nørresundby, B 3.5936
- SZYBROWSKY, Elise Juliane Cathrine,
Sæby, B 1.6605
- T.
- TACHAU, Adolph, Thisted, B 2.6300
- TAGE-HANSEN, Tage Algreen, Århus,
B 6B.9669
- TANDRUP, Mads Sørensen, Århus,
B 6B.9331
- TANG, Christine Lorenze, Nr. Vosborg, B 8.6149 og 7181
- TANG, Søren, Timgaard, B 8.1044
- TANG, Villads Andersen, Gudum,
B 8.7172
- TARP, Vilhelm Marius, Ribe,
B 9.6237
- TEGAGER, Christen Jensen, Nørre Felding, B 8.6107
- TEGLBRÆNDER, Peder, Teglgården,
Vestervig, B 2.869-870
- TEILMANN, Andreas Charles de,
Nørholm, B 8.1042
- TEISEN, Mathias, Nørresundby,
B 3.7412
- TELLING, Ane Cathrine, Randers,
B 5.7363
- TERP, Peter, Ålborg, B 3.6099
- TEUBNER, Ane Margrethe Hansine,
Varde, B 9.6231
- THEIL, Jens Chr., Århus, B 6B.9386
- THEIL, Knud Joachim Martin, Ålborg, B 3.7704
- THEIL, Niels Thomsen, Ålborg,
B 3.5935
- THEILMANN, Magdalene, Løgstør,
B 3.6791
- THEISTE, Peter, Nykøbing,
B 2.861-862
- THERCHILDSSEN, Hans Frederik, Randers, B 5.7106
- THERKELSDATTER, Ane Kirstine,
Århus, B 6B.8450
- THERKELSEN, Hans Jepsen, Ribe,
B 9.6253
- THERKELSEN, Hans Rudolf, Kejlstrupgård, B 6B.8959
- THERKELSEN, Johannes, Husby,
B 8.7173
- THERKELSEN, Mette Kjerstine, Herning, B 8.6337
- THERKELSEN, Søren, Hinnerup (tidl. Norring), B 6.5590
- THERKILDSSEN, Ane, Skrejrup, Thorsager, B 5.7293
- THERKILDSSEN, Therkel Jørgensen,
V. Nebel, B 7.7530
- THESTRUP, Frantz Mathiesen de,
Mariagerkloster, B 5.1259-60
- THESTRUP, Hans Peter, Århus,
B 6B.8606
- THESTRUP, Maren, Mariagerkloster,
B 5.1259-60
- THIELLESEN, Ebbevard Theodor, Fredericia, B 7.7471
- THIESEN, Johan Peter, Vejle,
B 7.7523
- THIRSTRUP, Johanne Jensine, Fredericia, B 7.7517
- THISTED, Cathrine Sophie, Århus,
B 6B.8215
- THISTED, Jørgen Rasmus, Vejle,
B 7.7481
- THISTED, Karen Anna Alvilda, Skørping, B 3.6754
- THOMASDATTER, Ane, Hovedgård,
B 6B.9535
- THOMASDATTER, Anne Cathrine, Resen,
B 4.830
- THOMASDATTER, Karen, Skjold,
B 7.7437
- THOMASSEN, Thyge, Ålborg, B OD.294
- THOMSEN, Adolph Andresen, Randers,
B 5.7173
- THOMSEN, Anders Christian, Torslev,
B 1.6507
- THOMSEN, Ane Kristine, Århus,
B 6.5699
- THOMSEN, Ane Marie Nissen, Århus,
B 6B.7654
- THOMSEN, Anna Cathrine Dorthea,
Skads, B 9.6965
- THOMSEN, Bernt Scheel, Århus,
B 6B.8504
- THOMSEN, Birgitte, Århus, B 6B.8501
- THOMSEN, Christen, Gimming,
B 5.7309
- THOMSEN, Christen, Jelling,
B 7.7476
- THOMSEN, Christian Theodor, Koldding, B 7.7508
- THOMSEN, Christine, Mølholm,
B 7.7411
- THOMSEN, Ellen Marie, Randers,
B 5.7190

- THOMSEN, Emma Marie Christiane,
Ålborg, B 3.7839
- THOMSEN, Esther, Gjellerup,
B 8.6682
- THOMSEN, Hans, Ribe, B 9.6942
- THOMSEN, Hans Chr., Roslev,
B 4.6010
- THOMSEN, Ib Christian, Hillerslev,
B 2.6343
- THOMSEN, Ingeborg Cathrine, Frederikshavn, B 1.6526
- THOMSEN, Jens, Bredsten, B 7.7517
- THOMSEN, Jens, Åbyhøj, B 6.5616
- THOMSEN, Jens Christian, Vejle,
B 7.7460
- THOMSEN, Jens Christian, Ålborg,
B 3.7658
- THOMSEN, Jes, Århus, B 6B.8542
- THOMSEN, Johanne Marie, Hjørring,
B 1.6445
- THOMSEN, Johanne Marie, Kaiholm,
Rbjerg, B 1.6886
- THOMSEN, Johannes Andreas Heinrich, Gjesten, B 9.6949
- THOMSEN, Juliane Grausine Margrethe Nicoline, Ribe, B 9.6938
- THOMSEN, Karen Kristine, Thise,
B 3.7264
- THOMSEN, Karen Marie, Randers,
B 5.7168
- THOMSEN, Kristine Marie Helene, Fredericia, B 7.7488
- THOMSEN, Maren, Vejle, B 7.7497
- THOMSEN, Maren, Ø. Alling, B 5.7157
- THOMSEN, Marie Kirstine, Balle,
B 7.7455
- THOMSEN, Marie Kirstine, Vitten,
B 6B.7649
- THOMSEN, Marie Vibeke, Fredericia,
B 7.7405
- THOMSEN, Martine Elisabeth, Løsning, B 7.7420
- THOMSEN, Martinus, Skive landsogn,
B 4.5939
- THOMSEN, Mikkil, Tøndering,
B 4.6000
- THOMSEN, Niels, Aptrup, Sall,
B 4.5956
- THOMSEN, Niels, Thisted, B 2.6339
- THOMSEN, Niels, Vejle, B 7.7486
- THOMSEN, Niels Chr., Hoxer, B 2.6345
- THOMSEN, Niels Knudsen, Krogsbæk,
B 5.7310
- THOMSEN, Peder, Lindved, B 7.7420
- THOMSEN, Poulina, Ry St., B 6B.9885
- THOMSEN, Søren, Alsted mark,
B 7.7512
- THOMSEN, Thomas, Østergård, Åsted,
B 4.849
- THOMSEN, Thomas Andersen, Dybvad,
Skæve, B 1.6664
- THOMSEN, Thomas Christian, Skallerup, B 1.6637
- THOMSEN, Thomas Lauritz, Viborg,
B 4.5942
- THOMSEN, Thøger Peter, Grundfør,
B 6B.8056
- THORBORG, Jørgen, Horsens, B 6B.9760
- THORDBEN, Niels Broch, Thaliasminde, Gettrup, B 2.878-879
- THORLUND, Johannes Marius Holmberg, Ålborg, B 3.6147
- THORNING, Gedske Marie, Ålborg,
B 3.1502-03
- THORNING, Henrik Ravn, Bramdrup,
B 7.7493
- THORONSEN, Thorn, Estrup og Rolsøgaard, B 4A.65-69
- THORSEN, Anders Jensen, Vejgård,
B 3.7379
- THORSEN, Karen Benedicte, Fanø,
B 9.6226
- THORSEN, Peter Jakobsen, Århus,
B 6B.8791
- THORSØ, Peter, Frederikshavn,
B 1.6911
- THORSØE, Caroline, Århus, B 6B.8109
- THORUM, Peder, Østerild, B 2.858
- THORUP, Ane Marie, Ålborg, B 3.7654
- THORUP, Emilie Marie, Århus,
B 6B.8448
- THORUP, Frederikke, Skive, B 4.5942
- THORUP, Frederikke Marie, Randers,
B 5.7372
- THORUP, Mads, Nørbo, Vestervig,
B 2.6302
- THORUP, Peter Joachim, Holstebro,
B 8.6682
- THOUGAARD, Maren, Århus (tidl. Sdr. Onsild), B 6B.9010
- THRANE, Anders Martin Julius, Strårup, B 7.7401
- THRANUM, Jens Sehested, Viborg,
B 4.5941
- THRUE, Christian, Randers, B 5.7055
- THRUE, Mathias, Århus, B 6B.9317
- THRUELSEN, Hans Peter, Vejlbj, B 6.5720
- THUESEN, Jørgen, Randers, B 5.7296
- THULSTRUP, Anna Margrethe, Kolding,
B 7.7533
- THYGESEN, Alma Theodora, Vejlbj, B 6.5720
- THYGESEN, Carl Ludvig Joseph, Århus,
B 6B.9591
- THYGESEN, Christian, Hesselballe-gård, B 7.7397
- THYGESEN, Eliot, Randers, B 5.7342

- THYGESEN, Jacob Christoffer,
 Seest, B 9.6246
 THYGESEN, Kirstine, Fredericia,
 B 7.7423
 THYGESON, Lars de, Bygholm,
 B 7.1184-85
 THYKIER, Frederik Andreas, Grenå,
 B 5.7277
 THYKIER, Peter, Nykøbing, B 2.6340
 THYKJÆR, Sophie Elisabeth, Ebel-
 toft, B 5.7297
 THÜRLow, Richard, Århus, B 6B.9081
 THYRMANN, Emil Christian Alvild,
 Århus, B 6B.8925
 THYRRING, Hans Peter, Frederiks-
 havn, B 1.5767
 THYSSEN, Andreas Jensen, Randers,
 B 5.7324
 THØGERSEN, Ole, Hurup, B 2.6365
 THØGERSEN, Poul, Helligsø, B 2.6383
 THØSTESSEN, Peder Varming, Obbe-
 kjær, B 9.6255
 TILEMANN, Henrik Christian Georg,
 Hammel, B 6B.9525
 TILSTED, Christen Christensen,
 Skjoldborg, B 1A.163
 TIMMERMANN, Kirstine Marie, Århus,
 B 6.5672
 TOFT, Ane Kirstine Knudsen, Nørre-
 sundby, B 3.7449
 TOFT, Elisabeth, Nørhalne, B 3.6608
 TOFTDAHL, Christen, Århus, B 6.5646
 TOFTE, Hans Laurits, Århus,
 B 6B.9013
 TOLDORPH, Lovise Margrethe, Ran-
 ders, B 5.7329
 TOLSTRUP, Laurentia Jakobine, Hor-
 sens (tidl. København), B 6B.9249
 TOLSTRUP, Marie Kristine, Frederi-
 cia, B 7.7400
 TOMMESEN, Nicoline Sophie, Århus
 (tidl. Frijsenborg), B 6B.7541
 TONSGÅRD, Niels Pedersen, Lille
 Brøndum, B 3.7651
 TOPP, Betty, Ålborg, B 3.7344
 TOPPENBERG, Louise Christophæ,
 Ålborg, B 3.7704
 TORBOHM, Fridrich Christian Wil-
 helm, Vejle, B 7.7468
 TORCHELSEN, Anna Malene, Ålborg,
 B 3.6688
 TORCHELSEN, Martha Marie, Ålborg,
 B 3.7653
 TORP, Anton Jensen, Egholm,
 B 3.7658
 TORP, Christian, Viborg, B 4.7418
 TORP, Marie Henriette Frederikke,
 Horsens, B 6B.9886
 TORP, Søren Christian, Holstebro,
 B 8.6635
 TORPETGAARD, Niels Jensen, Horsens,
 B 3.6145
 TRABOLT, Johan Wilhelm, Fredericia,
 B 7.7461
 TRAMPE, Jørgen Ditlev, Stårupgård,
 B 3B.57
 TRAMPENBERG, Lauritz Jensen, Ran-
 ders, B 5.7041
 TRANBERG, Ane Birgitte, Århus (tidl.
 Holstebro), B 6B.7438
 TRANBERG, Lauge, Varde, B 9.6224
 TRANBERG, Mathilde Jørgine Kirstine,
 Lønborggård, B 8.6529
 TRANE, Søren Clausen, Clausholm,
 B 4A.63
 TRAP, Talke Kirstine, Ålborg,
 B 3.1499
 TRIGE, Jens Mikkelsen, Hasle,
 B 6B.8837
 TRUELSDATTER, Maren Kirstine,
 Ikast, B 8.6483
 TRUELSEN, Søren, Herning, B 8.6529
 TRUSHOLM, Else Margrethe, Kolding,
 B 7.7518
 TVED, Mette Sørensen, Fredericia,
 B 7.7395
 TVEDE, Michael, Skive, B 4.783
 TVENSTRUP, Boletta Nielsine, Århus,
 B 6B.9456
 TVERGAARD, Lars, Næsborg, B 3.7055
 TYBRING, Niels Jørgen, Nibe,
 B 3.6193
 TØFTING, Anders Christensen, Helt-
 borg, B 1A.163
 TØIBERG, Peder Nielsen, Århus,
 B 6B.8010
 TØNDERING, Andreas Peter, Rebæk,
 B 7.7508
 TØNDERING, Else Christine, Kolding,
 B 7.7447
 TAANUM, Cathrine Marie, Randers,
 B 5.7055
 U.
 Udby, Maren Pedersdatter, Århus
 B 6B.7396
 UDSEN, Jensine Marie, Århus (tidl.
 Holme), B 6B.7348
 UDSEN, Jørgen Jensen, Skødstrup,
 B 5.7381
 UHRBRAND, Peter Jensen, Haring,
 B 2.6343
 ULBECK, Søren Sørensen, Juelsminde,
 B 7.7504
 ULKJÆR, Dagmar, Århus, B 6B.9655

- ULLGREEN, Charlotte Margrethe, Ålborg, B 3.6788
- ULRIKSEN, Ulrikka Charlotte, Kejlstrupgård, B 6B.8959
- UNDALL, Caspar Lauritz, Ålborg, B 3.7891
- USSING, Chr., Randers, B 5.6990
- USSING, Hertha Elisa, Randers, B 5.7418
- USSING, Karen Andersen, Fredericia (tidl. Erritsø), B 7.7529
- USSING, Laura, Nordby, B 9.6965
- UTH, Jens Hansen, Fredericia, B 7.7510
- UTKE, Adolphine Wilhelmine Charlotte, Ousted (tidl. Eilby), B 6B.8155
- UTZON, Michael Laursen, Kolding, B 7.7533
- V.W.
- WAHRE, Maren, Nørhågård, B 1A.107
- VALENTIN, Caroline, Randers, B 2.7362
- VALENTIN, Galathea, Randers, B 5.7367
- VALEUR, Anne Charlotte Petrea, Grenå, B 5.7200
- VALEUR, Anton Martin, Asferg, B 5.7266
- VALEUR, Casper Conrad, Ålborg, B 3.1509
- VALEUR, Henrik Stampe, Nr. Vosborg, B 8.6149
- VALEUR, Johannes Møller, Grenå, B 5.7328
- VALLENTIN, Nanna Louise, Ålborg, B 3.7410
- WALTERSDORFF, Cathrine Marie, Kolding, B 7.1195-96
- WALTHER, Bertha Frederikke Johanne, Mariagergård, B 5.7026
- WAM, Ane Sørensen, Spentrup (tidl. Gassum), B 5.7395
- VANDBORG, Sophie Amalie, Struer, B 8.7182
- WANG, Ane Marie From, Horsens, B 6B.9729
- VANG, Anna Nielsine, Ålborg, B 3.7053
- WANG, Larsine Dorthea, Ålborg, B 3.6097
- WANGE, Hans Christian Severinsen, Vejle, B 7.7482
- WARBERG, Elisabeth Dorthea Alvil-da, Århus, B 6B.9660
- WARBURG, Frederik, Kolding, B 7.7440
- WARMING, Claus Poulsen, Viborg, B 4.5948
- WASSARD, Johanne Marie, Viborg, B 4.795-796
- WASSARD, Johanne Marie Kathrine, Hobro, B 5.7289
- WASSARD, Mathias Peter Johan Christian, Thorup, B 4.6011
- WASSERTRÜDINGER, Joseph, Ålborg, B 3.6854
- WEBER, Ingeborg Marie, Rosenvold, B 7.7415
- WEBER, Niels Nielsen, Århus, B 6B.8708
- WEDEL-JARLSBERG, Juliane Marie, Jarlsminde, B 6B.7537
- WEDELTOFT, Thomas August Johannes, Århus, B 6B.9605
- WEGENER, Otto, Vejle, B 7.7415
- WEIDEMANN, Anders, Ø. Assels, B 1A.163
- VEIERSØE, Severin Jensen, Århus, B 6B.8011
- WEIGNER, Christian, Århus, B 5A.382
- WEIGNER, Elisabeth, Vosnæsgård, B 4A.64
- WEINSCHENK, Thomas, Århus, B 6B.8055
- WEIRSØE, Laura Christine, Mariager, B 5.7066
- WEIS, Ernst August, Århus, B 6B.9722
- VEISBJERG, Anton Christian, Ålborg, B 3.7412
- WEISS, Caroline, Århus, B 6B.8926
- VEJBYE, Jens, Kraghede, B 1.6788
- VEJEN, Caroline, Fredericia, B 7.7403
- VEJLSTRUP, Else Kirstine, Struer, B 8.6576
- WELLING, Jacob Peter, Mariager, B 5.6982
- WELLING, Jacobine Petrea, Randers, B 5.7308
- WELLING, Niels Erik, Randers, B 5.7185
- VELMANN, Emma Sophie, Ålborg, B 3.6147
- WENDT, Emilie, Sæby, B 1.6505
- WENDT, Johanna Elisabeth Catharina Frederikke Helena, Hasserris, B 3.7529
- WENG, Ernst Frederik, Skanderborg, B 6B.9080
- WENTZEL, Johan Joseph, Århus, B 5A.400-401
- WERCHMEISTER, Ane Fritzine, Ørsted, B 5.7417
- VERGO, Christen Diderichsen, Los Angeles, B 3.7183
- VERGO, Peter Ditlev, Randers, B 5.7183

- WERLAUFF, Augusta Charlotte, Viborg, B 4.6013
 WERNER, Joachim Christian, Viborg, B 4.7416
 WESSEL, Hermann Ferdinand, Hasseris, B 3.7608
 WEST, Jens Mikael, Hobro, B 5.7360
 VESTER, Hans Hansen, Grenå, B 5.7235
 VESTER, Jens Jensen, Århus, B 6B.8663
 WESTER, Peder Jensen, Grenå, B 5.7155
 VESTERGAARD, Anders Christian Laursen, Kolding, B 7.7485
 VESTERGAARD, Chr., Brabrand, B 6B.9015
 VESTERGAARD, Jens Jensen, Hasseris, B 3.7525
 VESTERGAARD, Martine Petrine, Thisted, B 2.6312
 VESTERGAARD, Niels Jensen, Kristrup, B 5.7481
 WESTFALL, Erik Christian Nicolajsen, Vejle, B 7.7397
 WHITTA, Martha, Århus, B 6B.9081
 WHITTA, Mathilde Elisabeth, Fredericia, B 7.7416
 WICHMANN, Dorte Marie, Rønde, B 5.7199
 WIEHE, Johanne Louise, Vejle, B 7.7462
 WIGELSEN, Birgitte Christine Nathalie, Ålborg, B 3.6469
 WIGELSEN, Hans Werner Christian, Ålborg, B 3.5937
 WIIBROE, Peter, Ålborg, B 3.1507
 WILHELMSEN, Adrianus, Frederikshavn, B 1.6527
 WILHELMSEN, Søren Christian, Viborg, B 4.6010
 WILKENS, Henrik Gerhard, Mølholm, B 7.7492
 VILLADSEN, Maren Laasby, Århus, B 6B.9601
 WILLADSEN, Peder, Århus, B 6.898-899
 WILLADSEN, Pouline, Århus, B 6.5721
 VILLADSEN, Rasmus, Århus, B 6.5618
 WILLADSEN, Søren, Hjørring, B 1.6421
 VILLAUME, Karoline Marie Charlotte, Grenå, B 5.7478
 WILLE, Adele Elisabeth Marie, Vejle, B 7.7449
 WILLUMSEN, Karen Cecilie, Århus, B 6.5619
 VILLUMSEN, Søren, Dommerby, B 4.5938
 VILSEN, Marie Cathrine, Ålborg, B 3.7021
 VILSLEV, Else Margrethe, Esbjerg, B 9.6245
 VILSTRUP, Jacob Nicolai, Bjerregrav, B 4.5934
 WINCKELMANN, Cathrine Lovise, Århus, B 6B.7790
 VIND, Hanne Kathrine, Ribe, B 9.6943
 VIND, Jens Jørgensen, Seem, B 9.6259
 WIND, Jørgen, Ribe, B 9.6942
 WIND, Lars Ole Wilhelm, Panama (død i Århus), B 6B.8832
 WINDEBALLE, Niels Erik, Fredericia, B 7.7488
 VINDELEV, Jens Andreas Jensen, Tønning, B 6B.9077
 WINDELØV, Lucia Charlotte, Fredericia, B 7.7400
 VINDERSLEV, Johanne, Århus, B 6B.9646
 WINDFELD, H., Hjerting, B 9.6946
 WINDFELD, Terman Nicolai, Ålborg, B 3.7701
 VINDING, Cathrine Nielsine Kirstine, Vejle, B 7.7409
 VINDING, Kirstine Birgitte, Vejle, B 7.5097
 WINDING, Sara Petrea, Hjørring, B 1.6550
 WINGE, Mathias Peter, Randers, B 5.7269
 WINKEL, Jane Jacobine, Ålborg, B 3.1507-08
 VINTERBERG, Carl, Ribe, B 9.5082
 WINTHER, Carl Christian, Århus, B 6B.9522
 WINTHER, Caroline Jacobine, Århus, B 6B.8205
 VINTHER, Christian, Estrup, Ø. Hornum, B 3.7568
 WINTHER, Christine, Hostruphuse, Hørby, B 3.6519
 WINTHER, Ellen, Ålborg, B 3.1493
 WINTHER, Jakob Jensen, Hedensted, B 7.7414
 WINTHER, Johan Poul Møller, Horsens, B 6B.7949
 WINTHER, Marie Elisabeth, Gudsø, B 7.7417
 WINTHER, Niels Johan Carl, Horsens, B 6B.7883
 WINTHER, Søren Sørensen, Randers, B 5.7379
 WISSING, Christian Frederik, Århus, B 6B.6556
 WISSING, Hansine Noline, Vejle, B 7.7426

- WISSING, Karen, Kolding (tidl. Kristrup), B 7.1188
- WISSING, Kathrine Christine, Kolding (tidl. Ringkøbing), B 7.1189-90
- WISSING, Louise, Steenvad mølle, B 7.7449
- WISTISEN, Christen, Lundgård, Gammelstrup, B 4.848
- WISTOFT, Elvin, Århus, B 6.5589
- WISTOFT, Henrik Nicolai, Vejlbj, B 6B.7952
- WISTOFT, Meta, Hasseris, B 3.7486
- VITH, Carl Axel, Fredericia, B 7.7488
- WITH, Kirstine Magnelle, Thisted, B 2.876-877
- WITTRUP, Ane Helene Mathilde, Århus, B 6B.8654
- WIUM, Edle Margrethe, Holstebro, B 8.6483
- WIUM, Niels Martinus, Varde, B 9.6249
- WIUM, Wilhelm Peter, Holstebro, B 8.6299
- VOGEL, Antoinette, Kolding, B 7.7526
- VOGEL, Claus Christopher, Grenå, B 5.7285
- WOGELIUS, Laura, Ålborg, B 3.6470
- WOGELIUS, Vilhelmine Cathrine, Kolding, B 7.7431
- VOGELSANG, Johan, Randers, B 5.7416
- WOGENSEN, Irene Nicoline Dorthea, Ålborg, B 3.6285
- VOIGT, Caroline Elisa, Vestervig, B 2.6360
- VOIGT, Hektor Frederik Jansen, Bjerringbro, B 4.6005
- VOIGT, Johan Gottlieb, Fredericia, B 7.1197
- VOLD, Niels Jacob Ludvig, Hasseris, B 3.7529
- WOLDSEN, Johan Frederik, Kolding, B 6B.9315
- WOLFF, Anna Kathrine, Kolding, B 7.7504
- WOLFF, Marie Louise Henriette, Kolding, B 7.7474
- WOLGEHAGEN, H. M., Kjeldkær, B 7.7438
- VOLKERTZEN, Hedvig Sørine, Hjørring, B 1.6733
- VOLKERTZEN, Lauritz Christian, Hjørring, B 1.6527
- VOLSTED, Johanne Margrethe Magdalene, Ålborg, B 3.7021
- VOLSTED, Julie, Århus, B 6B.9467
- WORM, Augusta Severine, Ålborg, B 3.7094
- VOSS, Christian Magnus von, Rodsteenseje, B 6.927-929
- VRANG, Kirsten, Hejls, B 7.7434
- WRANGSTRUP, Niels Pedersen, Vinterslev, B 5.7148
- WULFF, Agnes Beate Amalie, Horsens, B 6B.9582
- WULFF, Carl Abraham, Fredericia, B 7.7438
- WULFF, Elise (Lis), Risskov, B 6.5561
- WULFF, Ida Ingeborg, Paris (tidl. Risskov), B 6.5645
- WULFF, Wilhelm, Brabrand, B 6B.8589
- VUTBORG, Peder Christensen, Tved, B 2.6379
- VYFF, Ane Kjerstine, Ødis, B 7.7397
- VYFF, Sara Christine, Vonsild, B 7.7525
- VÆVER, Søren Jensen, Sdr. Dråby, B 2.6386
- WÖHLK, Dagmar, Frederikshavn, B 1.6751
- WAARST, Marinus Christian Brix, Ålborg, B 3.7055
- Y.
- YDE, Jens Wilhelmsen, Thisted, B 2.6310
- YDE, Thomas Christian Andersen, Thisted, B 2.6340
- YTTING, Anna Maria, Thisted, B 2.6348
- Z.
- ZANDER, Beate Marie Frederikke, Ålborg, B 3.7484
- ZARTOW, Johan, Hurup, B 2.6339
- ZEUNER, Marie Henriette, Århus, B 6B.8537
- ZIEGLER, Sophie, Århus, B 6.5722
- ZOFFMANN, Marie Caroline, Jelling, B 7.7417
- ZWERGIUS, Frederik, Horsens, B 6B.8443
- Ø.
- ØDUM, Albrecht Jensen, Randers, B 5.6995
- ØLLGÅRD, Termann, Bramminge, B 9.1111
- ØRBECH, Mette Marie Varming, Ribe, B 9.6257

ØRRETZLØV, Marine Dorthea Cecilie,
Horsens, B 6B.8o59
ØRSNES, Vilhelm Emil, Ålborg,
B 3.76o9
ØRTING, Peter Julius, Ebeltoft,
B 5.697o
ØRUM, Ane, Århus (tidl. Kolding),
B 6B.83o7
ØSTERBY, Helene, S. Stenderup,
B 7.7521
ØSTERGAARD, Bodil Kirstine, Beer-
sted, Snedsted, B 2.63o9
ØSTERGAARD, Claus, Hasseris,
B 3.7446
ØSTERGAARD, Dorthea Bjelka, Uttrup
Møllegaard, Hvorup, B 3.7226
ØSTERGAARD, Hanne Catrine Nielsen,
Brabrand, B 6B.9o1o
ØSTERGAARD, Knud Jensen, Vårst,
Gunderup, B 3.6284
ØSTERGAARD, Mette Marie Nielsen,
Esbjerg, B 9.696o

AA.

AABERG, Christen Jensen, Ulfborg,
B 8.717o
AAGESEN, Mariane, Århus, B 6B.7878
AAGAARD, Jensine, Ålborg, B 3.679o
AAGAARD, Karen, Buderup, B 3.1483
AAGAARD, Knud, Ribe, B 9.6233
AAGAARD, Magdalene Sophie, Ribe,
B 9.6232
AARESTRUP, Betha Othilie, Kolding,
B 7.7511
AARKROG, Emma, Århus, B 6B.9454
AARS, Peer Nielsen, Randers,
B 5.7o16
AARUP, Johanne Kathrine, Mariager,
B 5.7459
AARØE, Bendt Claesius Maria,
Thisted, B 2.6337
AARØE, Bent Christian Mogens,
Vejle, B 7.7442
AASE, Jens Nielsen, Horsens,
B 6B.8262

Bøger: 2		202	112	10.
1 ^{de} Bøger og Millers nye Skiel	1	4	7	
2 ^{de} Bøger og Leonardus Lærk	1	1	7	
5 ^{te} om Svandens Stranf:				
1 ^{te} om Selen - Bøger	11	11	7	
1 ^{te} om Potage - Bøger	1	1	8	
1 ^{te} om Kogebog	4	4	7	
1 ^{te} om Bønder og Bønder	4	3	7	
1 ^{te} om Bønder - Bøger	1	4	7	
4 ^{te} om Bønder og Bønder og 1 Dito	1	1	11	
1 ^{te} om Bønder	1	1	7	
2 ^{de} om Bønder - Bøger:				
1 ^{te} om Bønder og Bønder	1	4	7	
2 ^{de} om Bønder og Bønder	1	3	7	
3 ^{de} om Bønder og Bønder	1	2	7	
4 ^{de} om Bønder og Bønder	1	1	7	
5 ^{de} om Bønder og Bønder	1	1	7	
3 ^{de} om Bønder - Bøger:				
1 ^{te} om Bønder og Bønder	1	1	7	
4 ^{de} om Bønder - Bøger:				
1 ^{te} om Bønder og Bønder	1	4	7	
2 ^{de} om Bønder og Bønder	1	4	7	
3 ^{de} om Bønder og Bønder	1	2	7	
5 ^{de} om Bønder - Bøger:				
1 ^{te} om Bønder og Bønder	1	4	7	
2 ^{de} om Bønder og Bønder	1	3	7	
3 ^{de} om Bønder og Bønder	1	2	7	
6 ^{de} om Bønder - Bøger:				
1 ^{te} om Bønder og Bønder	1	1	8	
2 ^{de} om Bønder og Bønder	1	2	8	
3 ^{de} om Bønder og Bønder	1	2	7	
4 ^{de} om Bønder og Bønder	1	2	7	
5 ^{de} om Bønder og Bønder	1	1	8	