



## **Dette værk er downloadet fra Danskernes Historie Online**

**Danskernes Historie Online** er Danmarks største digitaliseringsprojekt af litteratur inden for emner som personalhistorie, lokalhistorie og slægtsforskning. Biblioteket hører under den almennyttige forening Danske Slægtsforskere. Vi bevarer vores fælles kulturarv, digitaliserer den og stiller den til rådighed for alle interesserede.

### **Støt Danskernes Historie Online - Bliv sponsor**

Som sponsor i biblioteket opnår du en række fordele. Læs mere om fordele og sponsorat her: <https://slaegtsbibliotek.dk/sponsorat>

### **Ophavsret**

Biblioteket indeholder værker både med og uden ophavsret. For værker, som er omfattet af ophavsret, må PDF-filen kun benyttes til personligt brug.

### **Links**

Slægtsforskerens Bibliotek: <https://slaegtsbibliotek.dk>

Danske Slægtsforskere: <https://slaegt.dk>

SOCIALE INSTITUTIONER - SÆRFORSORG

# GL. BAKKEHUS

1855 - ca. 1970

ARKIVREGISTRATUR

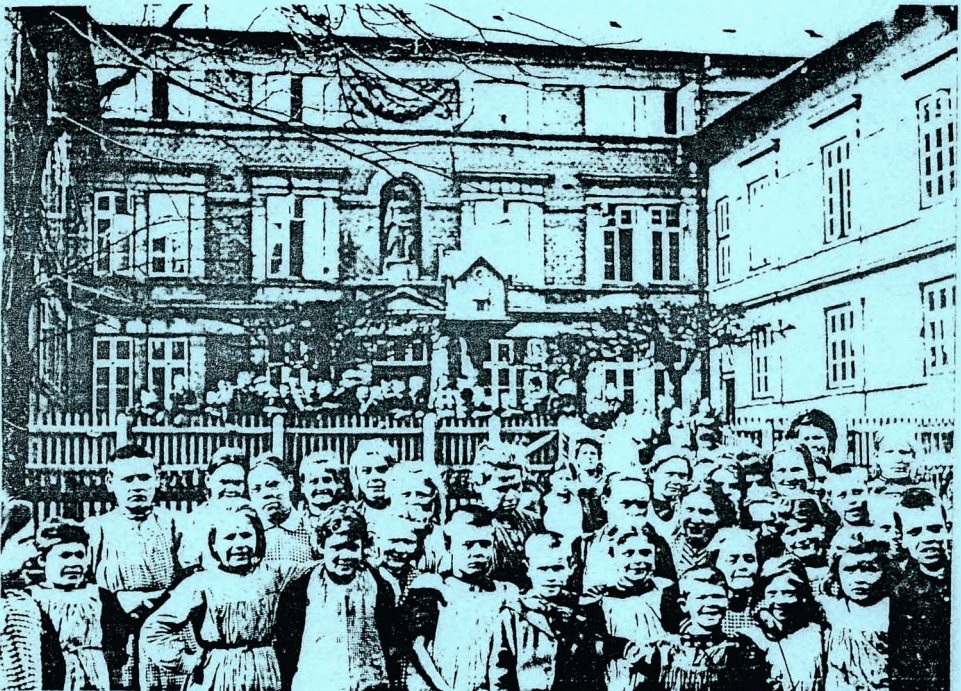

LANDSARKIVET FOR SJÆLLAND, LOLLAND-FALSTER OG BORNHOLM

KØBENHAVN

1984

SOCIALE INSTITUTIONER - SÆRFORSØRG

# GL. BAKKEHUS

1855 - ca. 1970

ARKIVREGISTRATUR



LANDSARKIVET FOR SJÆLLAND, LOLLAND-FALSTER OG BORNHOLM

KØBENHAVN

1984

## F O R O R D

Institutionen Gl. Bakkehus' arkiv blev i efteråret 1983 afleveret til Landsarkivet. Forberedelsen af hjemtagelsen og registreringen af det omfattende arkiv skete i et samarbejde mellem Skolehistorisk Institut ved Danmarks Lærerhøjskole, Danmarks Pædagogiske Bibliotek, repræsenteret ved henholdsvis lektor *Ingrid Markussen* og forskningsbibliotekar *Christian Glenstrup*, og Landsarkivet. Ordning og registrering er foretaget i Landsarkivet af cand.mag. *Nete Balslev Wingender*, der velvilligt stilledes til rådighed hertil af Skolehistorisk Institut. Arkivar *Erik Nørr* har ført tilsyn med registreringen.

Gl. Bakkehus-arkivet indeholder et så væsentligt materiale for den socialpædagogiske, psykologiske, medicinske og arvebiologiske forskning, at Landsarkivet har fundet grund til at udgive den udarbejdede registratur, som indgår i en ny registraturserie: *Sociale institutioner*.

Arkivalierne er tilgængelige efter 50, 80 eller 100 år afhængig af deres art og indhold.

Landsarkivet for Sjælland, Lolland-Falster og Bornholm

København, august 1984

Sune Dalgård  
landsarkivar, dr.phil.

## I N D H O L D S F O R T E G N E L S E

	Side
Forord	3
Indledning	7-12
Om arkivet	7
Oprettelse og udbygning	8
Administration	9
Kontrolleret familiepleje	10
Kolonier under Gl. Bakkehus	10
Børnehjem med tilknytning til Gl. Bakkehus	11
Eksternatskoler	11
 Registratur	 15-67
Meddelelsesbøger	15
Forstanderens korrespondance	17
Kassererens og økonomiinspektørens korrespondance	27
Regnskabsvæsenet	27
Inventar og bygningsvæsen	31
Læremøder og samarbejdsudvalg	33
Eleverne	33
Personale	37
Den daglige undervisning	38
Undervisningsmidler	41
Håndarbejde (systuen, vævestuen, sløjd)	42
Vidnesbyrd	43
Bogsamlinger	45
Forplejningen	46
Lægen og sygeafdelingen	46
Skoleliv og scrapbøger m.m.	49
Foreninger med tilknytning til Gl. Bakkehus	51
Diverse	51
 Billeder	 55
Båndoptagelser	67

## I N D L E D N I N G

### Om arkivet

1983 modtog Landsarkivet for Sjælland, Lolland-Falster og Bornholm Skolehjemmet Gl. Bakkehus' institutionsarkiv (forstanderens arkiv), der efter flytningen af skolehjemmet i 1969/70 var endt på Gammelmoseskolen i Lyngby.

Gl. Bakkehus arkivet var mildest talt præget af uorden, da Landsarkivet modtog det. Mere bemærkelsesværdigt end dette var dog nok, at materialet syntes at ændre karakter fra omkring 1930. Fra denne tid ophørte flere væsentlige protokoller, eksempelvis indenfor administrationsområdet, med at blive ført - ihvertfald findes de ikke i arkivet. Ligeledes har arkivet fra omkring 1930 mistet den systematik, der ellers prægede den tidligere periode. Nok er der også huller i materialet fra denne periode, men alligevel kan det betegnes som temmelig intakt, en betegnelse man ikke kan hæfte på det materiale, der eksisterer fra omkring 1930 og frem til flytningen af skolehjemmet.

Gl. Bakkehus arkivet består af flere slags arkivmateriale. Først og fremmest af arkivalier, hvoraf de vigtigste grupper er korrespondancesagerne, herunder forstanderens kopibøger 1884-1929, journaler 1872-1927, 1930-34 og journalsager 1883-1926, regnskabsvæsenet med regnskabsbøger og hovedbøger fra perioden 1856-1938 samt regnskabsbøger fra Kontrolleret Familiepleje 1899-1929, arkivalier vedr. eleverne, hvor især skal nævnes Hovedprotokollerne 1855-1927 med personalhistoriske oplysninger om hver enkelt elev samt oplysninger om deres legemlige og åndelige tilstand. Endvidere Hovedregister over anstaltens alumner 1856-1971, lægeprotokoller 1889-1907, lægejournaler frem til 1936 m.m. Endelig skal nævnes arkivalier, der belyser det pædagogiske miljø herunder forhandlingsprotokoller fra lærermøder 1887-1949, vidnesbyrdprotokoller 1876-1908, hvor hver elev blev fulgt skoletiden igennem, meddelelsesbøger fra skolen 1892-1969, hvori sygdom blandt lærer og elever, udflugter, diverse forseelser og straffe m.m. noteredes og dagligt forelagdes forstanderen, klasselærerens optegnelsesbøger 1909-42 med månedlige bemærkninger over undervisningens forløb o.a.

Ud over arkivalierne omfatter arkivet en større samling fotogra-

fisk materiale fra gamle glaspladenegativer og nyere negativer til lysbilleder og papirbilleder. Fotografierne udgør et væsentligt supplement til arkivalierne, idet de ikke alene omfatter portrætfotos af elever og ansatte, men også viser dem i forskellige dagligdags situationer som ved undervisning, ved havearbejde, under leg, ved spisning m.m. Desuden er der fotografier fra udflugter, lejrskole- og sommerferieophold, fra fester på anstalten, fra de forskellige kolonier og børnehjem, der var tilknyttet Gl. Bakkehus m.m. Blandt det fotografiske materiale bør endvidere fremhæves seks store ovale guldindrammede portrætter af anstaltens forstandere og en samling af clichéer med motiver overvejende fra Gl. Bakkehus og Ebberødgaard.

Endelig omfatter arkivet en række båndoptagelser med diverse foredrag, eventyrspil samt en radioudsendelse fra Gl. Bakkehus nov. 1955.

Gl. Bakkehus arkivet rummer ikke alene arkivmateriale fra selve skolehjemmet, men også fra børnehjemmene Ørnebjerg og Palleshave, fra oplæringskolonier og eksternatskoler samt fra Kontrolleret Familiepleje. Dette skyldes skolehjemmets status - eller snarere forstanderens status som tilsynsførende for disse forskellige institutioner.

### Oprettelse og udbygning

15. nov. 1855 oprettedes det første danske skolehjem for åndssvage børn i Gl. Bakkehus på Rahbeks Allé under navnet "Helbredelsesanstalt for idiotiske, svagsindige og epileptiske Børn i Kjøbenhavn". Navnet ændredes flere gange - først i 1862 til "Idiotanstalten på Gl. Bakkehus", siden i 1892 til "Aandssvageanstalten på Gl. Bakkehus". I 1930'erne ændredes navnet til "Skolehjemmet på Gl. Bakkehus" og endelig sidst i 1950'erne til "Kostskolen på Gl. Bakkehus".

Anstalten bestod af det Rahbekske Hus, indtil man i 1859/60 udvidede med en hovedbygning. Udbygningen fortsatte i 1870'erne og 80'erne, og anstalten kom således til udover skolehjemmet at rumme plejehjem for hhv. mænd, kvinder og børn.

1890 købte Gl. Bakkehus ejendommen Ebberødgaard, som to år senere blev taget i brug som arbejds- og plejehjem. Dermed blev Eb-

berødgaard en filial til Gl. Bakkehus, der nu udelukkende skulle være skolehjem. Den samlede anstalt kom til at hedde Aandssvageanstalten Gl. Bakkehus - Ebberødgaard.

1901/02 overtog Aandssvageanstalten Gl. Bakkehus - Ebberødgaard afdelingerne Karens Minde, Lillemosegaard og Gammellosehus fra Den Kellerske Anstalt, der var flyttet til en nyoprettet anstalt i Brejninge ved Vejle. Karens Minde fortsatte som plejehjem for børn og Lillemosegaard og Gammellosehus som arbejds- og plejehjem for hhv. mænd og kvinder. Disse tre afdelinger udgjorde sammen med Gl. Bakkehus og Ebberødgaard et samlet kompleks med fælles bestyrelse under navnet De Sjællandske Aandssvageanstalter. I løbet af de følgende årtier udbyggedes De Sjællandske Aandssvageanstalter med flere afdelinger, og i 1929 ændredes navnet til Østifternes Aandssvageanstalt (Ø.A.)

#### Administration

Gl. Bakkehus oprettedes som en selvejende institution under tilsyn af ministeriet for Kirke- og Undervisningsvæsenet - efter 1924 af Socialministeriet. Anstalten lededes af en bestyrelse, der valgtes ved selvvalg, men valget skulle godkendes af ministeren. Ved "Loven om Aandssvageanstalterne" af 1902 ændredes dette til, at valget af bestyrelsesmedlemmerne skulle foretages af ministeren.

Forstanderen på Gl. Bakkehus sad ikke i bestyrelsen, men indtil 1862 var han tilstede ved bestyrelsesmøderne, hvor han førte protokollen og udfærdigede alle skrivelser på bestyrelsens vegne. Samtidig med at forstanderen i 1862 ophørte med at deltage i bestyrelsesmøderne, spaltedes anstaltens arkiv i to: bestyrelsens og forstanderens.

Indtil 1887 varetog de enkelte bestyrelsesmedlemmer hver sin del af anstaltens administration, hvorefter den interne administration blev overdraget forstanderen alene. I perioder - fra 1864-66, 1883-87 og igen fra 1941 - var der dog ved siden af forstanderen ansat en økonomiinspektør til at tage sig af anstaltens regnskabsvæsen m.m.

Den samlede anstalts centrale administration havde indtil 1936



til huse i en villa på Gl. Bakkehus's grund, hvorefter den flyttede til kontorer i den indre by.

### Kontrolleret Familiepleje

1879/80 fik Johan Keller bevilget 1000 kr. "til Forsøg med Aandsvages Anbringelse i praktisk Virksomhed". Hermed var grunden lagt til den forsorgsgren, der fik betægnelsen Kontrolleret Familiepleje, hvilket vil sige, at elever fra åndssvageanstalterne blev udskrevet til anbringelse i pladser hos private familier - ofte hos mindre landbrugere - under anstaltens tilsyn. Formålet hermed var forsøg på gradvis at tilpasse eleverne til en tilværelse udenfor anstalten.

Efter socialreformens ikrafttræden 1933 blev presset på åndssvageforsorgen så stort, at man måtte anbringe flere elever hos samme familie, således at der opstod egentlig familieplejehjem.

Udover anbringelse i fremmede hjem omfattede familieplejen også hjemmeplejen, hvor eleven anbragtes i sit eget hjem eller hos en nær slægtning. Ved begge anbringelsesformer ydedes hjemmene økonomisk støtte fra staten.

Familieplejens væsentligste arbejde var at føre tilsyn med de anbragte elever. Indtil forstanderskiftet i 1948 var det forstanderen på Gl. Bakkehus, der ledede dette tilsyn.

### Kolonier under Gl. Bakkehus

I begyndelsen af 1930'erne opbyggedes et kolonisystem med det formål at give eleverne fra Gl. Bakkehus en praktisk oplæring, drengene som oftest i landbrug, pigerne i husvæsen, for derigennem at gøre dem egnede til at blive anbragt i pladser under Kontrolleret Familiepleje. Kolonierne var privatejede, og ejerne modtog betaling for elevernes undervisning og forplejning.

Den første koloni, der oprettedes under Gl. Bakkehus, var på Overdrevsgaarden på Enø i 1930 (ikke at forveksle med anstaltens sommerlejr, der også lå på Enø), hvor omkring 10 drenge fra Gl. Bakkehus anbragtes til oplæring i landbrug. I 1954 ophørte Overdrevsgaarden som koloni og blev familieplejehjem under Kontrolleret Familiepleje.

1934 oprettedes endnu en drengkoloni under Gl. Bakkehus, Vejlbj Munkgaard på Fyn.

1932 oprettedes Hegnet ved Birkerød som oplæringskoloni for piger fra Gl. Bakkehus. Året efter blev Hegnet overtaget af Ebberødgaard, mens Koelbjerg Gl. Skole på Fyn i stedet oprettedes som pigekoloni under Gl. Bakkehus. 1941/42 nedlagdes denne som koloni, men fortsatte som familieplejehjem.

### Børnehjem med tilknytning til Gl. Bakkehus

Ørnehøj ved Vordingborg overgik i 1935 fra at være ventetidshjem<sup>1)</sup> til at blive en egentlig afdeling under Ø.A. Hjemmet var privatejet, men sorterede regnskabsmæssigt og pædagogisk under Gl. Bakkehus. Ørnehøj modtog børn fra Gl. Bakkehus, der ikke havde været i stand til at følge undervisningen på Skolehjemmet.

Palleshave ved Ringe, der begyndte sit arbejde inden for åndssvageforsorgen i 1935, var en selvejende institution med samme bestyrelse som Ø.A. Det pædagogiske tilsyn med hjemmet havde forstanderen på Gl. Bakkehus. Ligesom Ørnehøj modtog Palleshave børn fra Gl. Bakkehus, som man på skolehjemmet efter kortere eller længere tid havde opgivet at undervise.

### Eksternatskoler

Eksternatskoler var skoler for hjemmeboende børn. Gl. Bakkehus var en kombineret internat- og eksternatskole fra den i 1899 modtog eksterne elever fra Den Kellerske Anstalt og indtil 1916.

De første eksternatskoler, der oprettedes under Ø.A., var skolen på Ingemannsvej i København og skolen i "Effata" i Gladsaxe - begge startet i 1953. I de følgende år skete en kraftig udbygning af denne eksterne for-  
sorg.

I modsætning til de jyske eksternatskoler, der sorterede under Kontrolleret Familiepleje, havde Ø.A. valgt at lade dem lede

-----  
Note:

- 1) Ventetidshjem var særlige privatejede hjem for åndssvage, der p. g.a. pladsmangel ikke foreløbig kunne optages på en anstalt. Ventetidshjemmene oprettedes efter den stærke tilgang til åndssvageforsorgen fra 1933, og indtil 1948 lededes tilsynet med disse af forstanderen på Gl. Bakkehus.

åde pædagogisk og administrativt fra Gl. Bakkehus. Indtil forstanderskiftet i 1956 var det således forstanderen på Gl. Bakkehus, der havde det pædagogisk/administrative tilsyn med disse skoler.



Det Rahbekske hus

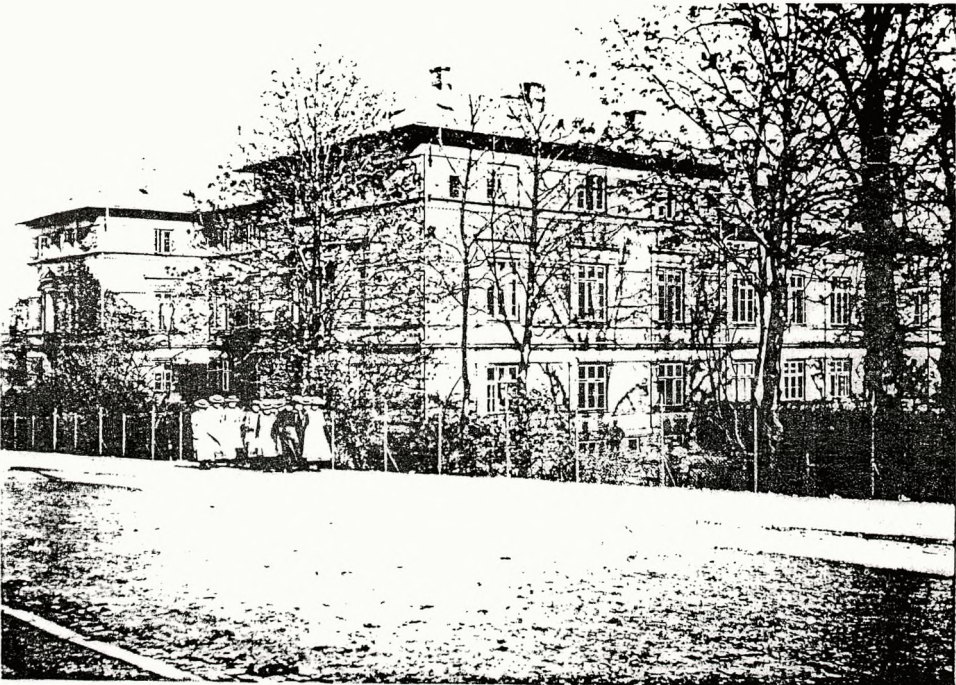

Hovedbygningen set fra Rahbeks allé

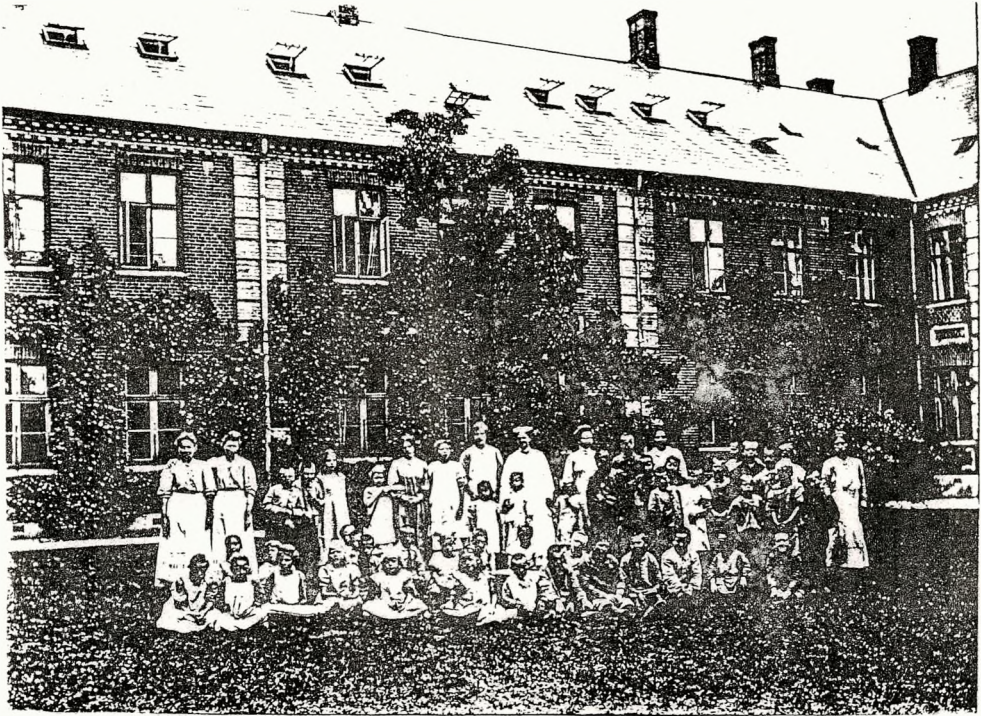

Personale og børn fra afdeling B sommeren 1915.



Fra spisesalen o.1905

R E G I S T R A T U R

Meddelelsesbøger

1903, 1907	Forstanderens meddelelsesbog til lærerne	1 bd.
	Anm.: Indeholder et cirkulære om strafferettens udøvelse samt plan og stof for anskuelsesundervisningen.	
1892-1969	Meddelelsesbøger for skolen	4 pk.
	Anm.: Også kaldet skolens dagbog. Indeholder meddelelser om sygdom blandt elever og lærer, om udflugter, særlige begivenheder, forseelser og afstraffelser m.m.	
	Samtlige meddelelsesbøger både fra skolen og afdelingerne blev daglig forevist forstanderen.	
	Nemlig:	
	1892-1907	1 pk.
	Anm.: Indeholder også meddelelsesbog fra forsøgsskolen 1898-1907.	
	1907-21	1 pk.
	1921-39	1 pk.
	1939-69	1 pk.
1887-1944, 1968-70	Meddelelsesbøger for afdeling A.	5 pk.
	Anm.: Meddelelser i dagbogsform vedr. de mellemstore piger og drenge samt de store piger.	
	Nemlig:	
	1887-1903	1 pk.
	Anm.: Nov. 1898-okt. 1899 mangler.	
	1903-16	1 pk.
	1916-28	1 pk.
	Anm.: Mar. 1926-sept. 1926 mangler.	
	1928-39	1 pk.
	1939-44, 1968-70	1 pk.

- 1887-1945,  
1968-69
- Meddelelsesbøger for afdeling B. 3 pk.
- Anm.: Meddelelser i dagbogsform vedr. de små piger og drenge.
- Nemlig:
- 1887-1908 1 pk.
- Anm.: Maj 1896-jul. 1897, sep. 1898-jan. 1900, nov. 1904-apr. 1906 mangler.
- 1908-25 1 pk.
- Anm.: Maj 1914-febr. 1915 mangler.
- 1925-45, 1968-69 1 pk.
- 1887-1935,  
1950-69  
(div. år)
- Meddelelsesbøger for afdeling C. 4 pk.
- Anm.: Meddelelser i dagbogsform vedr. de store drenge.
- Nemlig:
- 1887-1907 1 pk.
- Anm.: Aug. 1899-maj 1900, mar 1904-apr. 1905 mangler.
- 1907-19 1 pk.
- Anm.: Apr. 1907-okt. 1907, apr. 1908-nov. 1908 mangler.
- 1919-29 1 pk.
- 1929-69 (div. år) 1 pk.
- 1887-92,  
1907-69  
(div. år)
- Meddelelsesbøger for afdeling C (1907-69) og for afdeling D (1887-92). 1 pk.
- Anm.: Meddelelser i dagbogsform vedr. de store drenge (afd. C) og asylisterne (plejeafd. D).
- Indhold:
- Nattevagtens bøger 1965-66, 1967, 1968, 1969, diverse småbøger omfattende bog over rengøringsartikelpotet 1916-26, over linnedpotet 1918-21, noteringer for telefonsamtaler 1959-63 m.m., krampestatistik



1907-25 med fortegnelse over hvem af eleverne der fik kramper samt dato for krampeanfaldet. Endelig meddelelsesbøger fra afd. D. 1887-92.

1891-1951      Meddelelsesbøger fra sygeafdelingen      1 pk.  
 Indhold:  
 1891-95, 1901-17, 1925-28,  
 1930-34, 1936-51.  
 Anm.: Bøgerne indeholder i dagbogsform optegnelser over indlæggelser og sygdomme, over udskrivninger og over besøg til patienterne.

#### Forstanderens korrespondance

1884-1929      Forstanderens kopibøger      46 bd.  
 Anm.: Nummereringen af bøgerne er de oprindelige betegnelser.  
 Nemlig:

Sep. 1884-sep. 1887		1 bd.
sep. 1887-mar. 1889	nr. / 2	1 bd.
mar. 1889-jan. 1891	nr. / 1	1 bd.
jan. 1891-feb. 1892	nr. 0	1 bd.
feb. 1892-dec. 1892	nr. 1	1 bd.
dec. 1892-dec. 1893	nr. 2	1 bd.
jan. 1894-dec. 1894	nr. 3	1 bd.
jan. 1895-apr. 1896	nr. 4	1 bd.
apr. 1896-apr. 1897	nr. 5	1 bd.
apr. 1897-mar. 1898	nr. 6	1 bd.
mar. 1898-jan. 1899	nr. 7	1 bd.
jan. 1899-nov. 1899	nr. 8	1 bd.
nov. 1899-jul. 1900	nr. 9	1 bd.
aug. 1900-apr. 1901	nr. 10	1 bd.

apr. 1901-jan. 1902	nr. 11	1 bd.
feb. 1902-dec. 1902	nr. 12	1 bd.
jan. 1903-okt. 1903	nr. 13	1 bd.
nov. 1903-sep. 1904	nr. 14	1 bd.
sep. 1904-jul. 1905	nr. 15	1 bd.
jul. 1905-maj 1906	nr. 16	1 bd.
maj 1906-mar. 1907	nr. 17	1 bd.
mar. 1907-dec. 1907	nr. 18	1 bd.
dec. 1907-jul. 1908	nr. 19	1 bd.
jul. 1908-maj 1909	nr. 20	1 bd.
maj 1909-feb. 1910	nr. 21	1 bd.
feb. 1910-okt. 1910	nr. 22	1 bd.
okt. 1910-maj 1911	nr. 23	1 bd.
maj 1911-dec. 1911	nr. 24	1 bd.
dec. 1911-jul. 1912	nr. 25	1 bd.
jul. 1912-mar. 1913	nr. 26	1 bd.
mar. 1913-nov. 1913	nr. 27	1 bd.
nov. 1913-maj 1914	nr. 28	1 bd.
maj 1914-nov. 1914	nr. 29	1 bd.
nov. 1914-maj 1915	nr. 30	1 bd.
maj 1915-dec. 1915	nr. 31	1 bd.
dec. 1915-aug. 1916	nr. 32	1 bd.
aug. 1916-apr. 1917	nr. 33	1 bd.
apr. 1917-feb. 1918	nr. 34	1 bd.
feb. 1918-feb. 1919	nr. 35	1 bd.
feb. 1919-jan. 1920	nr. 36	1 bd.
jan. 1920-nov. 1920	nr. 37	1 bd.
nov. 1920-okt. 1921	nr. 38	1 bd.
okt. 1921-dec. 1922	nr. 39	1 bd.
dec. 1922-jul. 1924	nr. 40	1 bd.
jul. 1924-dec. 1927	nr. 41	1 bd.
jan. 1928-mar. 1929		1 bd.

	Anm.: Skrivelse vedr. personalet - omfatter overvejende anbefalinger.	
u.å.	Formularbog	1 bd.
	Anm.: Indeholder håndskrevne standardformularer til brug ved officielle skrivelser o.lign.	
1872-1927	Journaler	5 bd.
	Anm.: Fortegnelse over indgåede breve. Bd. 1910-18 og 1918-27 indeholder desuden breve vedr. Kontrolleret Familiepleje.	
	Nemlig:	
	jan. 1872-dec. 1889	1 bd.
	jan. 1890-dec. 1899	1 bd.
	jan. 1900-dec. 1909	1 bd.
	jan. 1910-mar. 1918	1 bd.
	apr. 1918-aug. 1927	1 bd.
1930-34	Journaler	1 pk.
	Anm.: Fortegnelse over ind-og udgåede breve, gl. betegnelse: Brevbog.	
	Indhold:	
	jan. 1930-maj 1930	
	maj 1930-jan. 1931	
	jan. 1931-mar. 1931	
	apr. 1931-feb. 1932	
	feb. 1932-nov. 1932	
	nov. 1932-maj 1933	
	maj 1933-jan. 1934	
	jan. 1934-jun. 1934	
1896-1925	Bestyrelsens skrivelser til forstanderen	2 pk.
	Nemlig:	
	1894-1912	1 pk.

	1913-25	1 pk.
	Anm.: Omfatter 1913, 1915-17 og 1921-25.	
1883-1926	Skrivelser til forstanderen	25 pk.
	Anm.: Omfatter ikke skrivelser fra bestyrelsen. Skrivelserne er nummereret i overensstemmelse med journalerne. Fra 1916/17 ændres nummereringen, starter d. 1/4 og slutter d. 31/3 året efter.	
	Nemlig:	
	1883-88	1 pk.
	Indhold:	
	1883 nr. 2501-24 (2438-2500 mangler), 1884 nr. 2525-2639, 1885 nr. 2640-2733, 1886 nr. 2734-2838, 1887 nr. 2839-3039, 1888 nr. 3040-4105	
	1889-92	1 pk.
	Indhold:	
	1889 nr. 4106-4335, 1890 nr. 4336-4661, 1892 nr. 437-599 nr. 1-436 mangler)	
	1892-93	1 pk.
	Indhold:	
	1892 nr. 600-843, 1893 nr. 1-624	
	1894-95	1 pk.
	Indhold:	
	1894 nr. 1-623, 1895 nr. 1-561	
	1896-97	1 pk.
	Indhold:	
	1896 nr. 1-606, 1897 nr. 1-199	
	1897-98	1 pk.
	Indhold:	
	1897 nr. 200-705, 1898 nr. 1-199	

1898-99	1 pk.
Indhold:	
1898 nr. 200-724, 1899 nr. 1-199	
1899-1900	1 pk.
Indhold:	
1899 nr. 200-670, 1900 nr. 1-299	
1900-01	1 pk.
Indhold:	
1900 nr. 300-725, 1901 nr. 1-299	
1901-02	1 pk.
Indhold:	
1901 nr. 300-524, 1902 nr. 525-1083	
1903 nr. 1-687	1 pk.
1904 nr. 1-611	1 pk.
1905 nr. 1-763	1 pk.
1906 nr. 1-773	1 pk.
1907 nr. 1-702	1 pk.
1908 nr. 1-718	1 pk.
1909 nr. 719-877, 1-554	1 pk.
1910 nr. 1-630 ( 730)	1 pk.
1911 nr. 1-738	1 pk.
1912 nr. 1-668	1 pk.
1913 nr. 669-1374	1 pk.
1914 nr. 1-699	1 pk.
1914-15	
Indhold:	
1914 nr. 700-864, 1915 nr. 1-527	
1916-17	1 pk.
Indhold:	
1916 nr. 528-587, 1916/17 nr. 1-440	
1917/18-20/21	1 pk.
Indhold:	
1917/18 nr. 441-821, 1920/21 nr. 1-445	

	1921/22-25/26	1 pk.
	Indhold: 1921/22 nr. 1-334, 1923/24 nr. 1-130, 1924/25 nr. 1-71, 1925/26 nr. 1-40	
o. 1930-70	Diverse love, bekendtgørelser og cirkulærer	1 pk.
	Anm.: Indeholder sagligt ordnede love, bekendtgørelser og cirkulærer vedr. åndssvageforsorgens ledelses- og per- sonale forhold, vedr. offentlig for- sorg m.m.	
1950-59	Skrivelser vedr. årsberetninger	1 pk.
o. 1884-1912	Diverse sager vedr. eleverne	1 pk.
	Indhold: Omfatter bl.a. en politirapport over en alumne fra Lillemosegaard 1902 og en elevs regnskabsbilag 1911-12.	
1924-70 (div.år)	Diverse sager vedr. eleverne	1 pk.
	Indhold: Omfatter sager vedr. elevernes lom- mepenge, kostpenge i ferier m.m. 1950-70 (div.år), vedr. elevernes beklædning m.m. 1955-62 samt kost og kostundersøgelser 1942-66 (div.år). Endvidere Regnskabsbog over elevernes fodtøj 1924-30. Lærerinde Erna Madsens kladde til elevvidnesbyrd fra o. 1963, samt et papir vedr. særlige problemer omkring internt anbragte debil-skole elever (u.år).	

1877-1921 (div.år)	Ansøgninger til ledige stillinger Anm.: Indeholder ansøgninger om stillinger som pædagogiske medarbejdere, plejepersonale o.a. Nemlig: 1877-92 1893-1906 1908-21	3 pk.   1 pk. 1 pk. 1 pk.
1941-66 (div.år)	Sager vedr. stillingsansættelser Anm.: Indeholder korrespondance vedr. ansættelse af personale, stillingsansøgninger samt anbefalinger.	1 pk.
o. 1936-70 (div.år)	Sager vedr. personalets løn, arbejdsforhold m.m.	1 pk.
1936-65 (div.år)	Sager vedr. personalets kost og bolig samt arbejdstøj	1 pk.
1925-30 (div.år)	Sager vedr. dagarbejdshjem og Avedørelejren Indhold: Omfatter skrivelser og forslag vedr. omdannelse af Avedørelejren til brug for åndssvageforsorgen i stedet for Gl. Bakkehus 1925-26, samt skrivelser, forslag og tegninger fra arkitekten, budgetforslag m.m. vedr. planer om oprettelse af et dagarbejdshjem på Gl. Bakkehus grund 1930.	1 pk.
1933-69	Sager vedr. sommerlejren på Enø Indhold: Lejekontrakt mellem ejeren af Overdrevsgaarden Enø og Ø.A's bestyrelse	1 pk.

1933, diverse korrespondancesager  
1933-65, skrivelser vedr. lønning  
af personalet 1956-69 samt tjene-  
steplaner 1956-63.

1930-57

Sager vedr. kolonierne Overdrevs-  
gaarden Enø, Vejlbj Munkegaard, Hegnet  
og Koelbjerg, samt familieplejehjemmet  
Jydebjerggaard

1 pk.

Indhold:

Omfatter vedr. drengkolonien Over-  
drevsgaarden Enø, kontrakten i forbin-  
delse med oprettelse af kolonien 1930  
og diverse korrespondancesager 1930-53.  
Vedr. drengkolonien Vejlbj Munkegaard  
sager vedr. oprettelsen 1933, korrespon-  
dancesager 1933-55, intelligensprøver  
1943 samt en inspektionsbog 1948-57.  
Vedr. pigekolonien Hegnet sager vedr.  
oprettelsen 1932-33. Vedr. pigekolo-  
nien Koelbjerg sager vedr. oprettel-  
sen 1933, diverse korrespondancesager,  
skrivelser vedr. nedlæggelsen af Koel-  
bjerg som pigekoloni, samt journaler  
over 4 piger ført mens de endnu op-  
holdt sig på Gl. Bakkehus. Endvidere  
sager vedr. undervisning i kolonierne  
og på familieplejehjemmet Jydebjerg-  
gaard 1947-51.

1933-48

Sager vedr. Ørnehøj og Palleshave

1 pk.

Indhold:

Omfatter vedr. børnehjemmet Ørnehøj  
skrivelser m.m. vedr. oprettelsen af  
børnehjemmet 1933, diverse korrespon-



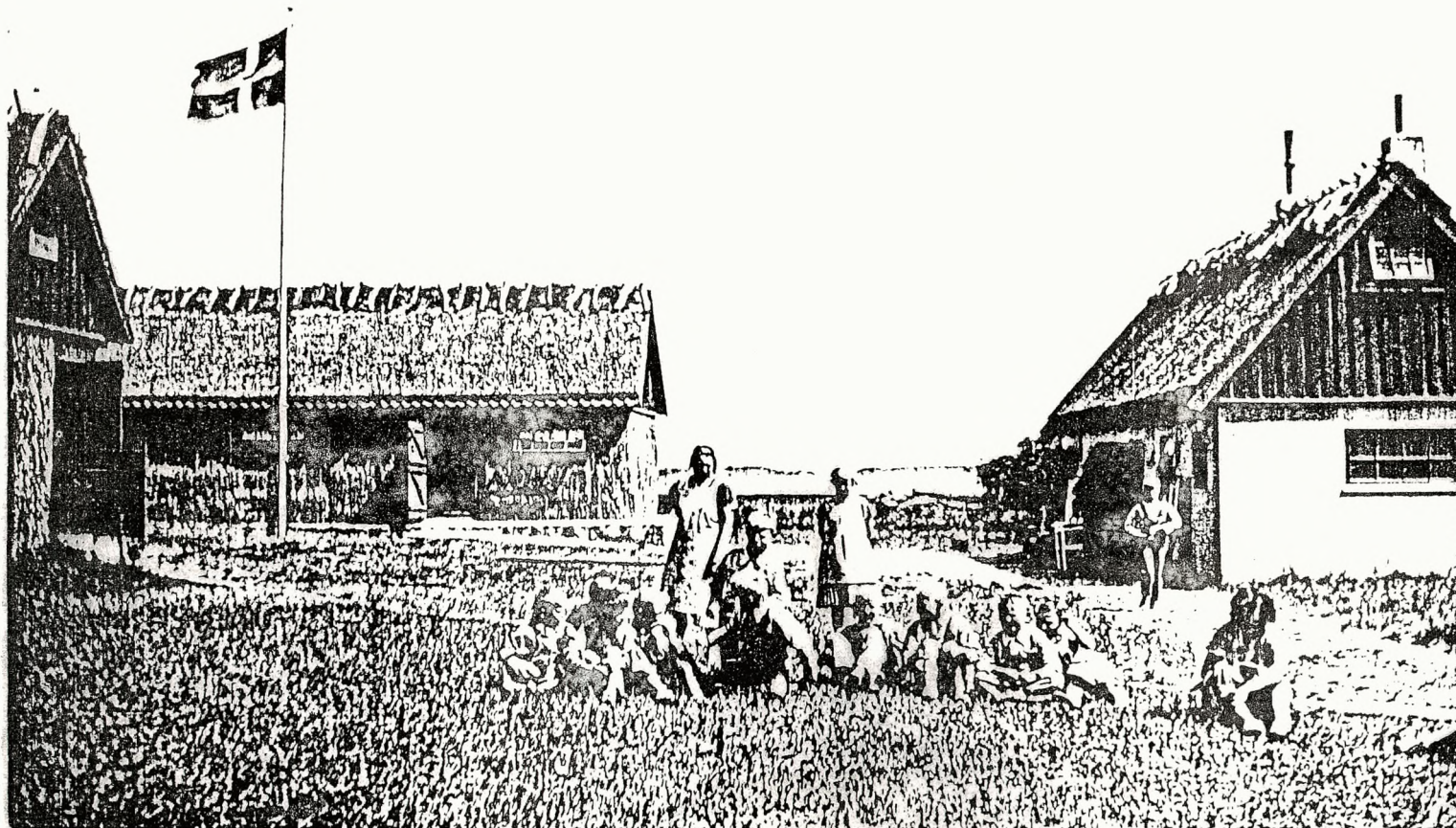

Gl.Bakkelhus elever på sommerferielejr på  
Enø o.1935



De store piger fra afd.A skræller kartofler  
på Ene o.1940

dancesager, notater foretaget af forstanderen og inspektøren på Gl. Bakkehus efter inspektion på Ørnehøj 1934-36, samt månedsopgørelser over belægningen 1939-43. Endvidere korrespondancesager vedr. belægningsretten m.m. på børnehjemmene Ørnehøj og Palleshave 1935-48, samt en liste over normeret personale på Palleshave 1946.

1889-1970  
(div.år)

Diverse korrespondancesager

1 pk.

Indhold:

Omfatter korrespondance med KTAS 1938-65 (div.år) samt korrespondance med De forenede Vagtselskaber 1934-67 (div.år). Korrespondancesager vedr. begravelser, gravsteder på Solbjerg kirkegård m.m. 1941-63 (div.år). Korrespondance og skrivelser vedr. Gl. Bakkehus-sagen (pryglesagen m.m.) 1957-59, korrespondance i forbindelse med besøg fra udlandet på Gl. Bakkehus 1955-58, forstander Poulsens studierejse til Norge - korrespondance m.m. - 1960, korrespondancesager vedr. undervisning af plejelever 1937, 1958-61, vedr. undervisning af mongolide børn 1951-53 samt vedr. undervisningsmateriale 1959-62. Endvidere korrespondance og skrivelser vedr. indbrud på Gl. Bakkehus 1969, samt diverse korrespondancer 1889-1970 (div.år).

1957-69

Sager vedr. nedlæggelse af Gl. Bakkehus

1 pk.

- Indhold:  
Omfatter sager vedr. spørgsmålet om flytning eller ombygning af Gl. Bakkehus 1957-65, sager fra skolehjemsudvalget fra 1963-68, forhandlinger med Carlsberg Bryggeriet 1966-69, sager vedr. overflytning af elever og personale, samt mødereferat og diverse skrivelser 1969.
- 1944-63 (div.år)      Vejlauget      1 pk.  
Indhold:  
Omfatter skrivelser vedr. reparation m.m. af Rahbeks Alle.
- 1888-91      Kommissionen af 15/9 1888      1 pk.  
Anm.: Kommissionen nedsattes af Ministeriet for Kirke- og Undervisningsvæsenet 15/9 1888 for at overveje spørgsmålet om statsforanstaltninger, der skulle fremme undervisningen af og omsorgen for de åndssvage. Etatsråd læge Petit, medlem af bestyrelsen for Gl. Bakkehus, deltog som kommissionsmedlem og forstander E.V. Rolsted sad i det udvalg, kommissionen nedsatte for at samle og bearbejde materialet om åndssvageforsorgen.
- 1924      Udvalget af 23/2 1924 angående åndssvageforsorgen      1 pk.  
Anm.: Udvalget blev efter henstilling af undervisningsministeren nedsat af åndssvageanstaltternes bestyrelser for at sørge for gennemførelse af de forslag, som Sparekommissionen af 22/10 1922 havde fremsat. Materialet omfatter korrespondance mellem udvalgets formand K.H.Kofoed og forstander H. Olsen, udvalgets arbejdsgrundlag, referater fra udvalgets møder, kommentarer til Sparekommissionens betænkning m.m.

---

1925-59 (div.år)	Sager vedr. kurser, møder og kongresser Indhold: Omfatter forstander Bonnevis papirer vedr. bestyrelsesmøder i Ø.A.1925-33 (div.år), sager vedr. forhandlinger mellem repræsentanter for åndssvage- anstalterne 1925-33 (div.år), sager vedr. det 8. nordiske særforrågsråds 1931 samt vedr. indkvartering og besøg på Gl. Bakkehus i forbindelse med dette møde. Endvidere forstander Poulsens papi- rer vedr. den 11. nordiske kongres for åndssvageforsorgen 1959, samt diverse skrivelser m.m. fra det 4. lærerkursus for åndssvageskolelærer afholdt på Gl. Bakkehus 1959.	1 pk.
---------------------	--	-------

Kassererens og økonomiinspektørens korrespondance.

1892-1904 (div.år)	Kassererens korrespondance Anm.: Omfatter bortset fra nogle enkelte skrivelser fra kassereren breve indgået til kassererkontoret.	1 pk.
1956-64	Økonomiinspektørens diverse sager	1 pk.

Regnskabsvæsenet

1856-84	Regnskabsbøger Anm.: Specificerede kontoopdelte månedssregnskaber.	3 bd.
---------	--	-------

	Nemlig:		
	1856-57	1 bd.	
	1857-60	1 bd.	
	1860-84	1 bd.	
	Anm.: Indeholder månedsregnskaber 1860-64, regnskaber for juletræsfester 1863-84 samt forstanderens dagbogsoptegnelser 1863-67.		
1887-1920, 1923/24	Månedsregnskaber		2 pk., 6 bd.
	Anm.: Specificerede kontoopdelte månedsregnskaber.		
	Nemlig:		
	1887-89	1 pk.	
	1890-94	1 bd.	
	1894-98	1 bd.	
	1898-1902	1 bd.	
	1902-06	1 bd.	
	1906-12	1 bd.	
	1912-20	1 bd.	
	1923/24	1 pk.	
1925-31	Bikassebøger		3 bd.
	Anm.: Specificerede kontoopdelte månedsregnskaber.		
	Nemlig:		
	1925-28	1 bd.	
	1928-29	1 bd.	
	1929-31	1 bd.	
1934-38	Specifikationsbog		2 bd.
	Anm.: Specificerede kontoopdelte månedsregnskaber.		
	Nemlig:		
	1934-36	1 bd.	
	1936-38	1 bd.	

- 1897-1903      Årsregnskaber for Gl. Bakkehus, Ebberødgaard, Karens Minde, Lillemosegaard med Gammellosehus 1 pk.
- Anm.: Karens Minde og Lillemosegaard med Gammellosehus indgår med særskilt regnskab fra finansåret 1902/03.
- 1957-71  
(div. år)      Budgetter 1 pk.
- Anm.: Omfatter også nogle budgetforslag til Ø.A.'s eksternatskoler samt til kolonierne.
- 1899-1929      Regnskabsbøger over Kontrolleret Familiepleje. 4 bd.
- Anm.: Indeholder regnskaber over indtægter og udgifter vedr. Kontrolleret Familiepleje, over udgifter vedr. inspektionsrejser m.m. samt antegnelser og decisioner.
- Nemlig:
- |           |       |
|-----------|-------|
| 1899-1906 | 1 bd. |
| 1906-15   | 1 bd. |
- Anm.: Indeholder også en medhjælperes regnskab 1908-12.
- |         |       |
|---------|-------|
| 1915-22 | 1 bd. |
| 1922-29 | 1 bd. |
- 1904-11      Regnskaber over Kontrolleret Familiepleje 1 pk.
- Anm.: Indeholder regnskaber over indtægter og udgifter vedr. Kontrolleret Familiepleje samt specification af udgifter til inspektionsrejser m.m.
- 1890-1932      Hovedbøger 3 bd.
- Anm.: Indeholder foruden budget og regnskaber, antegnelser og besvarelser til regnskaberne, decisioner til disse samt bagi fortegnelser over be-

	gravelser på anstaltens begravelsesplads 1892-1923.	
	Nemlig:	
	1890-95	1 bd.
	1896-1921	1 bd.
	1921-32	1 bd.
	Anm.: Budgetter, samt regnskaberne 1928-32 mangler.	
1892-1931	Kassebøger	5 bd.
	Nemlig:	
	1892-96	1 bd.
	1896-1905 nr. 1	1 bd.
	1905-12 nr. 2	1 bd.
	1912-20 nr. 3	1 bd.
	1920-31 nr. 4	1 bd.
1944-45	Kassebilag	2 pk.
	Nemlig:	
	okt.-nov.-dec. 1944	1 pk.
	jan.-feb.-mar. 1945	1 pk.
1909-26	Oversigt over udgift pr. patient	1 bd.
	Anm.: Statistisk oversigt over udgifter pr. patient i samtlige åndssvageanstalter i Danmark. Indlagt er en skrivelse (1919) til bestyrelsen fra forstanderen på Gl. Bakkehus, der forklarer skolehjemmets regnskab 1919/20.	
1935-41, 1958-65	Prisoversigter	1 pk.
	Anm.: Sammenligning af priser på varer der bruges på særforsorgens anstalter.	
1889-1901	Lønningslister	1 pk.
ca. 1960-67	Løn- og pensionsberegninger	1 pk.



## Indhold:

Sager vedr. pensioner, lønsedler  
for timelønnet personale ca. 1960-67.

1895-1902	Alderdomsforsørgelsesbidrag	1 bd.
1856-87	Skatteopkrævningsbøger for Gl. Bakkehus Indhold: 1856-73, 1873-87	1 pk.

Inventar og bygningsvæsen.

1859-1944 (div.år)	Planer og tegninger Indhold: Plan og tegninger over Gl. Bakkehus 1859-91 (div.år) og 1919 samt plan og tegninger over Ebberødgaard 1917-18. Plan og tegninger over en påtænkt statsanstalt ved Vejle tegnet af arki- tekt Gundtzmann efter anvisning af kom- missionen af 1888. Endvidere grundplan over Gl. Bakkehus og omgivelser 1944. Udtaget og placeret i kort- og tegnings- samlingen.	1 mappe
o. 1880	Tegninger over Gl. Bakkehus's grund og hovedbygning	1 pk.
1898-1970 (div.år)	Inventarbeholdningen Nemlig: 1902-13 1923-26	3 bd. 1 pk. 1 bd. 1 bd.

	1925-34	1 bd.
	1898, 1912-32, 1962, 1970	1 pk.
	Anm.: Indeholder inventar og kassationslister.	
1911-34	Inventarbeholdningen på skolen	1 pk.
1961-66	Varebeholdningen	1 pk.
1925-34	Inventar (portnerens)	1 bd.
1917-69 (div.år)	Diverse sager vedr. inventar samt indvendig og udvendig vedligeholdelse m.m.	1 pk.
1895-64 (div.år)	Bygningssager Indhold: Omfatter overslag over bygningsreparationer 1895-1912, 1921-24 (div.år), bygningstilsyn 1952-64 og bygningstester 1937-63. Sager vedr. ombygning m.m. 1956-61 samt bygningssynstegninger 1956 over Gl. Bakkehus og over eksternatskolerne: Skolen på Skarridsø, Skolen på Rosenhøj, Skolen på Inge- mannsvej og Bjerregård - Jerslev skole.	1 pk.
1916-24 (div.år)	Kedel- og maskinsynsbøger Indhold: 1916-62 Maskinsynsbog, 1920-24 Tilsynsbog for dampkedel.	1 pk.
1954-68 (div.år)	Sager vedr. brandsikring, bedriftsværn samt evakueringsplaner	1 pk.
1903-65 (div.år)	Sager vedr. forsikringer	1 pk.

---

1921-41 (div.år)	Kontrolbøger Anm.: Kontrolbøgerne er ført af nattevagterne for de forskellige afdelinger.	1 pk.
---------------------	--	-------

Lærermøder og samarbejdsudvalg.

1887-1949 (div.år)	Forhandlingsprotokoller for lærermøder Anm.: Indeholder referater og foredrag fra lærermøder. Nemlig: 1887-96 Anm.: Indeholder bl.a. følgende fore- drag: "Om Anvendelse af legemlig Straf i Aandssvageskolen" holdt af forstan- der Rolsted på lærermødet april 1888 og "Om Læseundervisningen i Aandssvagesko- len" af M. Damm på lærermødet februar 1890. 1896-1924 Anm.: Fra 1912-14 og 1922-23 er intet refereret. 1929-49	3 bd.  1 bd.   1 bd.  1 bd.
1954-69	Forhandlingsprotokoller for samarbejds- udvalget Nemlig: 1954-59 1960-69	1 bd. 1 pk.  1 bd. 1 pk.

Eleverne.

1856-1971	Hovedregister over Anstaltens alumner Anm.: Alfabetisk opstillet, fort- løbende nummereret. De første 2250 numre henviser til numrene i Hoved- protokollerne. Udover personlige data fås oplysninger om optagelsesdato,	1 bd.
-----------	--	-------

evt. betalende kommune, samt hvad eleven er blevet udskrevet til.

1855-1927 Hovedprotokoller over elever 11 bd.

Anm.: Indeholder oplysninger om samtlige elever. Oplysningerne omfatter personalhistoriske data, formede årsager til elevens tilstand, dennes tilstand ved optagelsen og senere forandringer. Fra omkring århundredeskiftet er oplysningerne suppleret med portrætfotografier af eleverne (de første fotografier blev taget 1906, hvor både elever optagne omkring dette tidspunkt og tidligere optagne elever blev fotograferet). Hver elev er endvidere forsynet med et nummer - også betegnet som Gl.B. nummer. Oplysningerne i Hovedprotokollerne bygger på oplysningsskemaerne.

Nemlig:

I.	1855-73	nr. 1-191	1 bd.
II.	1873-83	nr. 192-381	1 bd.
III.	1884-92	nr. 382-572	1 bd.
IV.	1892-95	nr. 573-777	1 bd.
V.	1895-99	nr. 778-980	1 bd.
VI.	1899-1903	nr. 981-1183	1 bd.
VII.	1903-08	nr. 1184-1395	1 bd.
VIII.	1908-12	nr. 1396-1610	1 bd.
IX.	1912-16	nr. 1611-1831	1 bd.
X.	1916-22	nr. 1832-2052	1 bd.
XI.	1922-27	nr. 2053-2250	1 bd.

1873-96 Oplysninger om elever 1 pk.

Anm.: Bygger på oplysningsskemaerne. Indeholder protokol 1876-77 samt løse blade 1873-96.

1855-1924 Oplysningsskemaer over optagelsessøgende og optagne elever samt skolesøgende 3 pk.

Anm.: Spørgsmålene i oplysningsskemaerne ønskedes besvaret af den optagelsessøgendes læge eller sjæle-

sørger (fra sidst i 1870'erne kun af lægen). Af oplysninger ønskedes foruden personlige data, oplysninger om familieforhold og sygdomme i familien, årsagen til den optagelsessøgendes tilstand, hvordan denne tilstand viste sig i det daglige m.m.

Nemlig:

I. 1 pk.

Indhold:

Oplysninger over optagelsessøgende elever 1855-61 samt over optagne elever 1858-86.

II. 1 pk.

Indhold:

Oplysninger over optagne elever 1861-89, over skolesøgende 1898-1922 samt over skolesøgende udgået af ventelisten 1909-24.

III. 1 pk.

Indhold:

Oplysninger over optagelsessøgende elever o. 1856-76.

1887-1900	Oplysningsskemaer over udskrevne elever	1 pk.
1960-66	Rapporter over eksterne og interne elever Anm.: En form for journalkort.	1 pk.
1890-1929	Fortegnelse over elever Anm.: Omfatter personlige data, oplysning om optagelsesdato samt af hvem opholdet betales. Endvidere findes en rubrik til anmærkninger, hvor overvejende overførsler, udskrivninger m.m. noteres. Fra 1916 oplyses elevens Gl.B. nummer, der henviser til Hovedprotokollerne,	7 bd.

fra 1928 også bestyrelsesnummeret.

Nemlig:

Nr. I 1890, 1894-97, 1899 og  
1901 1 bd.

Anm.: Fortegnelsen 1890 er delt i en mandlig og en kvindelig elevfortegnelse og omfatter perioden til 1893.

Nr. II 1898, 1900 1 bd.

Anm.: Omfatter også en fortegnelse over skolesøgende år 1900.

Nr. III 1902-10 (lige år) 1 bd.

Nr. IV 1903-11 (ulige år) 1 bd.

Nr. V 1912-22 (lige år) 1 bd.

Nr. VI 1913-21 (ulige år) 1 bd.

Nr. VII 1928/29 1 bd.

1924-36 Fortegnelse over elever 1 bd.

Anm.: Eleverne er alfabetisk opstillet. Oplysningerne omfatter elevens navn og optagelsesdato, samt elevens numre: Gl. Bakkehus nummer, bestyrelsesnummer samt løbenumrene for perioden 1924-36. Gl. Bakkehus nummeret svarer til nummeret i Hovedprotokollerne.

1905-39 Fortegnelse over ekspektanter 1 bd.

Anm.: Indeholder alene ekspektanter til internatet. Omfatter korte personlige data, oplysninger om af hvem der søges og hvem der vil betale for opholdet samt en rubrik med yderligere oplysninger.

o. 1946, 1962-65 1 pk.

(div. år)

Elevfortegnelser

Indhold:

Omfatter en bog fra o. 1946, der synes at være en lærers fortegnelse over

sine elever. Eleverne er alfabetisk opstillet og bogen indeholder oplysninger om deres navn og fødselsdato (midt i 1930'erne). Over en enkelt elev er der lavet et vidnesbyrd.

Endvidere findes en fortegnelse over elever, der i 1965 var hjemmeboende i Forsorgscenter II (Frederiksborg området/ Ebberødgaard), en fortegnelse over konfirmander 1964-66 samt en fortegnelse over elever fra Færøerne, der i perioden 1855-1964 har boet på Skolehjemmet.

u.å.	Adressebog over elever Anm.: Adressebogen har tilhørt lærerinde Erna Madsen og må antages at være fra o. 1960.	1 bd.
1894-1928	Protokol over gaver til eleverne Anm.: Omfatter oplysninger over gaver eleverne fik fra deres pårørende.	1 bd.
1940-68	Elevernes indestående i bank	1 bd.

### Personale

1879-98	Protokol over elev- og personaleantal Nemlig: 1879-86 Anm.: Indeholder også en fortegnelse over elever og plejenydende med fødselsdato og optagelsesdato. 1886-98 Anm.: Indeholder også en oversigt over forbrug af belysning- og rengøringsartikler.	2 bd.  1 bd.  1 bd.
---------	--	---------------------------------

- 1917-26 Fortegnelse over personale 1 bd.  
Anm.: Alfabetisk opstillet  
anlagt 1917.

Den daglige undervisning

- 1909-42 Klasselærerens optegnelsesbøger 5 pk.  
Anm.: Hver bog er opdelt i skoleår og følger en eller flere klasser gennem et eller flere skoleår. For hvert skoleår er der en fortegnelse over klassernes elever, over time- fag fordelingen, over lærerpersonalet fordelt på klassernes fag samt den enkelte lærers månedlige redegørelse over undervisningens forløb. I enkelte bøger findes bagest en elevfortegnelse med forældres navn, stilling og adresse.  
Skolen er opdelt i 3 afdelinger: en forsøgsskole, hvor eleverne starter for siden at komme i enten læseskolen eller arbejdsskolen alt efter deres evner.
- Nemlig:
- 1909-24 Forsøgsskolen 1 pk.  
Anm.: Indeholder også optegnelser over enkelte læseskoleklasser fordelt over perioden 1905-27.
- 1910-32 Arbejdsskolen (piger).  
1906-28, 1937-43 Arbejdsskolen (drengene) 1 pk.  
Anm.: Indeholder også optegnelser over en forsøgsskoleklasse 1905-06.
- 1909-24 Læseskolen 1 pk.  
Anm.: Indeholder også optegnelser over enkelte forsøgsskoleklasser



	i perioden 1911-16	
	1919-33 Læseskolen	1 pk.
	Anm.: Indeholder også optegnelser over enkelte forsøgsskoleklasser i perioden 1920-28.	
	1926-43 Læseskolen	1 pk.
	Anm.: Indeholder også optegnelser over enkelte forsøgsskoleklasser i perioden 1928-34.	
1905-08	Ekstratimer i religion	1 bd.
	Anm.: Fortegnelse over hvilke elever, der fik ekstra religionsundervisning, og hvad de undervistes i.	
1964, 1966, 1969	Vejledning i undervisnings- og skoleforhold	1 pk.
	Anm.: Indeholder også en oversigt fra nov. 1964 over undervisnings- og beskæftigelsesarbejdet med hjemmeboende børn.	
1900-26	Forsømmelsesprotokol (div.klasser)	1 bd.
	Anm.: Eleverne er ikke opført klassevis.	
1963-69	Klasseforsømmelsesprotokol (div.klasser)	2 pk.
	Anm.: 1 protokol pr. klasse pr. år.	
	Nemlig:	
	1963-64, 1964-65, 1965-66	1 pk.
	1966-67, 1967-68, 1968-69	1 pk.
1920-68 (div.år)	Sager vedr. den daglige undervisning	1 pk.
	Indhold:	
	Omfatter meddelelser til lærerpersonalet 1920-69 (div.år), skemaer, fagplaner, elevfordelinger samt lærerønsker for perioden 1962-68.	

	Sager vedr. skolekøkken 1944-62 (div.år) samt sager vedr. undervisningen 1938-39 og o. 1960-65.	
1890-1909 (div.år)	Plan for årsprøverne Anm.: Indeholder i skemaform oplysninger om hvor og hvornår de enkelte klasser skulle til prøve og i hvilke fag. Indhold: 1890, 1891, 1894, 1896-98, 1903, 1905, 1909	1 pk.
1926-47	Årsprøver Anm.: Skriftlige prøver i dansk og regning. Nemlig: 1926-30 1931-33 1934-36 1937-38 1939 1940 1941 1942 1943 1944 1945 1946 1947	13 pk.    1 pk. 1 pk. 1 pk. 1 pk. 1 pk. 1 pk. 1 pk. 1 pk. 1 pk. 1 pk. 1 pk. 1 pk. 1 pk. 1 pk. 1 pk.
1925-64 (div.år)	Elevarbejder Anm.: Indeholder skriftlige arbejder, tegninger og udklip, samt 9 små siluetter klippet af en elev i 1925.	1 pk.
o. 1965	Eleveoplysninger Anm.: Skemaform. Indeholder person-	2 pk.

lige data, samt oplysninger om elevens arbejdsmåde, særundervisning og undervisningsmateriale. Klasserne: 1-10, forskolen, B-klassen, erhvervsklassen samt skemaer over eksterne elever og ikke-skolebørn.

Undervisningsmidler.

- |      |   |       |
|------|---|-------|
| u.å. | Vejledning i undervisning af åndssvage og stammende<br><br>Anm.: Afskrift af Carl Bartholds bog om undervisning af åndssvage (1881) og bagest af Dr. Berquands undervisningsmetode for stammende.<br>Bogen har tilhørt lærerinde Louise Hastrup, ansat 1893-1934. | 1 bd. |
| 1892 | Vejledning i undervisning af åndssvage<br><br>Anm.: Afskrift af Carl Bartholds bog om undervisning af åndssvage (1881). I bogen er der en del senere rettelser.   | 1 bd. |
| 1898 | Anskuelsesbilleder<br><br>Anm.: Danmarks Historie i billeder tavle 1-49 (enkelte mangler) format 42x33 cm. Billederne er lavede på Alfred Jacobsens litografiske forlag 1898.   | 1 pk. |
| u.å. | A B C og læsebog i blindskrift<br>Nemlig:   | 3 bd. |
|      | 1. del  | 1 bd. |
|      | 2. del  | 1 bd. |
|      | 3. del  | 1 bd. |

u.å.	A B C eller børnebog i blindskrift	3 bd.
	Nemlig:	
	1 del	1 bd.
	2. del	1 bd.
	3. del	1 bd.
u.å.	Diverse undervisningsmateriale	1 pk.
	Anm.: Indeholder et håndskrevet hefte: Den første Retskrivning af M.Damm samt diverse materialer sandsynligvis fra 1950'erne og 60'erne.	

Håndarbejde (systuen, vævestuen, sløjd)

1897-1913	Lagerbog for systuen	1 bd.
1897-1913	Register til lagerbog	1 bd.
1905-43	Regnskabsbog over garnindkøb	1 bd.
1933-34	Fabrikationsprotokol	1 bd.
	Anm.: Indeholder løbende opgørelse over beholdningen af håndarbejder.	
1900-19	Arbejder leverede fra skolen til afdelingerne	1 bd.
1909-14	Bortgivne arbejder	1 bd.
1900-13	Regnskabsbog over salg fra skolen	1 bd.
1889-1900	Regnskabsbog over solgte håndarbejder	1 bd.
	Anm.: Omfatter udover en fortegnelse over løbende solgte arbejder og arbejder solgte ved eksamen også en	

fortegnelse over arbejder leveret til plejeafdelingen 1894-1900, bortgivne arbejder 1894-1906 samt en liste over indkøbte varer 1896-1900.

1928-41	Salg fra vævestue	1 bd.
1928-45	Arbejder leveret fra væve- til systue Anm.: Indeholder en fortegnelse over leverandører.	1 bd.
1918-34	Rekvisitionsbog til sløjdskolen	1 bd.
1882-1904	Udleveringsbog Anm.: Indeholder opgørelse over udleveringer fra varelageret til afdelingerne.	1 bd.

#### Vidnesbyrd.

1876-1908	Vidnesbyrdprotokoller Anm.: Hver elevs vidnesbyrd starter med oplysning om personlige data samt om tilstanden ved optagelsen. Derefter oplyses om elevens fremgang indenfor de enkelte fag skoletiden igennem. Vidnesbyrdet gives generelt 1 gang årligt - af og til 2 gange årligt. Årstallene på protokollerne henviser til elevernes optagelsesår. Nemlig:	43 bd.
	1876-85	1 bd.
	1886-89	1 bd.
	1889-90	1 bd.
	1890	1 bd.
	1890-91	1 bd.

---

1891	1 bd.
1891-92	1 bd.
1892 a	1 bd.
1892 b	1 bd.
1892 c	1 bd.
1892-93	1 bd.
1893 a	1 bd.
1893 b	1 bd.
1893-94	1 bd.
1894 a	1 bd.
1894 b	1 bd.
1895	1 bd.
1895-96	1 bd.
1896	1 bd.
1897	1 bd.
1898 a	1 bd.
1898 b	1 bd.
1898-99	1 bd.
1899	1 bd.
1899-1900	1 bd.
1900 a	1 bd.
1900 b	1 bd.
1900-01	1 bd.
1901 a	1 bd.
1901 b	1 bd.
1902 a	1 bd.
1902 b	1 bd.
1903	1 bd.
1903-04	1 bd.
1904	1 bd.
1905	1 bd.
1905-06 a	1 bd.
1905-06 b	1 bd.
1906	1 bd.
1907 a	1 bd.
1907 b	1 bd.
1908 a	1 bd.
1908 b	1 bd.

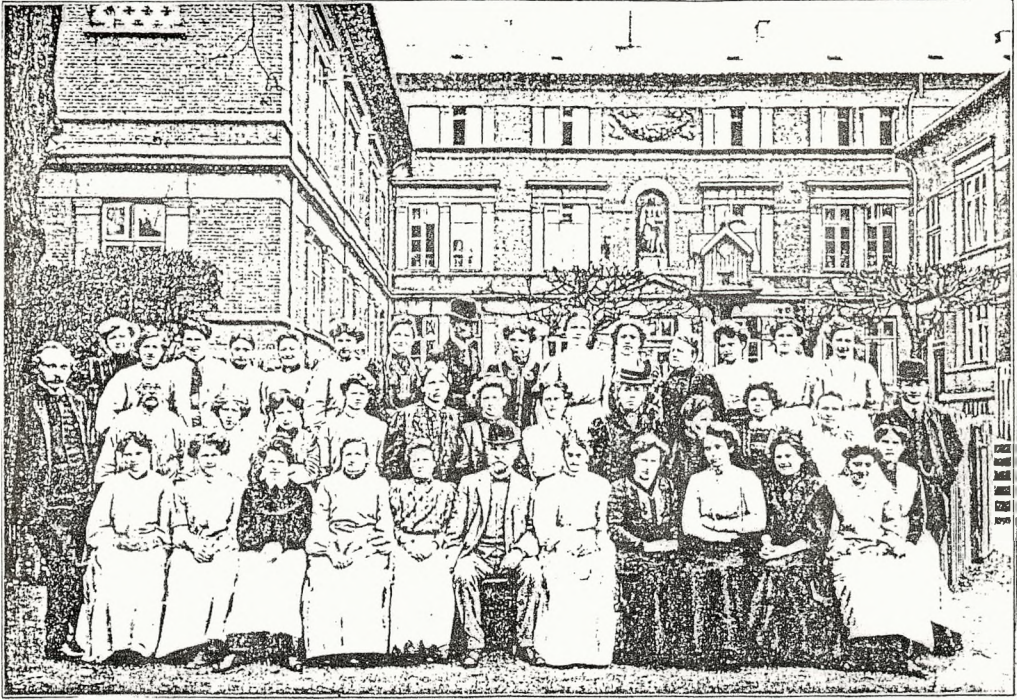

Funktionærer ved Gl. Bakkehus. 1910.



Skriveundervisning o.1905



Elever fra afd.B får strikkeundervisning  
i haven 1908



Elever fra øverste klasse i skolehaven  
sammen med forstander Damm 1916



- 1893-94,  
1896-1903      Vidnesbyrdprotokol      1 bd.  
Anm.: Omfatter vidnesbyrd for to elever, disses personlige data og tilstand ved optagelsen.
- 1914-69      Intelligensprøveprotokoller      3 bd.  
Anm.: Indeholder navn, fødsels- og optagelsesdato, dato for prøven samt dens resultat.  
Nemlig:  
1914-59      1 bd.  
Anm.: Eleverne er opstillet efter løbenummer.  
1955-65      1 bd.  
Anm.: Eleverne er opstillet efter løbenummer.  
1955-69      1 bd.  
Anm.: Eleverne er alfabetisk opstillet.
- 1962-66      Undersøgelse af elevklientellet      1 pk.  
Anm.: Omfatter undersøgelser over elevernes intelligensforhold og forskellige handicaps samt en rapport om undersøgelse af elever under Statens Åndssvageforsorg 1965-66.

Bogsamlinger

- ca. 1865      Fortegnelse over Gl. Bakkehus' bogsamling      1 bd.
- o. 1917      Bogfortegnelser      1 pk.  
Anm.: Omfatter to hefter, hvor bøgerne er alfabetisk opstillet. Et af hefterne omfatter udover bogfortegnelsen et par sider med en elevs skriveøvelser.

1891-ca.1953	Fortegnelse over Gl. Bakkehus' bog-samling	1 bd.
	Anm.: Fortegnelsen er anlagt i 1891. Bøgerne er fortløbende nummereret og fortegnelsen omfatter 1010 numre.	
1896-1916	Fortegnelse over bøger fremlagt på afd. A's lærerværelse	1 bd.
1915-17, 1924-34	Bogudlånsprotokoller	2 bd.
	Anm.: Indeholder de enkelte elevers boglån.	
	Nemlig:	
	1915-17	1 bd.
	1924-34	1 bd.

Forplejningen.

1919-46 (div.år)	Kostbøger	1 pk.
	Anm.: Bøgerne er ført afdelingsvis og indeholder oplysninger om antal tilstedeværende samt kostønsker.	

Lægen og sygeafdelingen.

1902-35	Stambøger over alumner fra Den Sjællandske Åndssvageanstalt	2 bd.
	Anm.: Bøgerne har tilhørt Carl Riis, læge på Karens Minde, Lillemosegaard og Gammellosehus fra 1902, på Gl. Bakkehus fra 1907. Carl Riis var anstaltslæge indtil 1935.	
	Nemlig:	
	1902-14	1 bd.

Anm.: Indeholder en fortegnelse over alumner på de 4 anstalter med navn, fødselsdato, dato for optagelse, løbenummer og særlige anmærkninger. Fortegnelsen over alumner optaget inden 1902/03 - for Gl. Bakkehus vedkommede inden 1907 - synes at være ført på de enkelte anstalter inden bogen er overdraget Carl Riis. Oprindeligt synes bogen at have tilhørt en afdeling under De Kellerske Anstalter, idet der bagest i bogen under rubrikken anmærkning er noteret, hvortil de enkelte alumner er blevet overflyttet ved Den Kellerske Anstalts udflytning 1898-1900.

1915-35

1 bd.

Anm.: Udover korte personlige data over patienter fra de 4 anstalter omfatter bogen nogle avisnotitser fastgjort til omslagets inderside samt lægens personlige notater nedskrevet sammesteds. Endelig er der bagest i bogen samlet diverse skrivelser 1916-29.

1889-1907

Lægeprotokoller over eleverne

3 bd.

Anm.: Årstallene henviser til elevernes optagelsesår. Indeholder lægens vurdering af den enkelte elevs fysiske tilstand.

Nemlig:

1889-95

1 bd.

Anm.: Indlagt i protokoller findes medicinske og pædagogiske oplysninger over elever optaget 1881-83 samt en oversigt - i skemaform - over eleverne i 1885, omfattende personlige data, deres tilstand og formodede årsager til denne.

1895-1903

1 bd.

1903-07

1 bd.

indtil 1936

Lægejournaler

4 pk.

Anm.: Omfatter også journaler over børn fra Karens Minde og

	Lillemosegård med Gammel- mosehus.	
	Indhold:	
	Udskrevne piger indtil 1936 A-M	1 pk.
	Udskrevne piger indtil 1936 N-Ø, udskrevne drenge indtil 1936 A-H	1 pk.
	Udskrevne drenge indtil 1936 K-Ø	1 pk.
	Udskrevne piger og drenge 1936-37, døde piger og drenge 1900-36	1 pk.
	Anm.: Omfatter ikke børn døde på Gl. Bakkehus. Diverse.	
	Lægejournaler over funktionærer og elever	1 pk.
	Anm.: Omfatter funktionærer, der er bortrejste eller døde, samt døde drenge og piger. Endvidere optagel- ses- og udskrivningssedler udstedt til lægen 1932-34.	
1919-36	Protokol over udskreven medicin Anm.: Tilhører lægen.	1 bd.
1936-48	Udleveringsbog over medicin til afde- linger og funktionærer	1 pk.
1887-1934 (div.år)	Vægtbøger over elever og personale	1 pk.
1936-65 (div.år)	Sager vedr. udgifter ved sygdom, tand- lægebesøg m.m. Anm.: Omfatter både elever og perso- nale. Indeholder endvidere oplysninger over forbrug af sygehusartikler.	1 pk.
1941-50	Konsultationsbøger Anm.: Indeholder opgørelse over an- tal konsultationer, undersøgelser samt sengeliggende.	1 pk.

- 1900-30 Sygejournaler 2 pk.  
 Anm.: Indeholder patientens navn og afdeling, navnet på sygdommen samt dato for indlæggelse og udskrivning (eller overførsel/død).  
 Nemlig:  
 okt. 1900 - 1 pk.  
 jan. 1901 - maj 1923 1 pk.  
 Anm.: Indeholder de samme oplysninger som sygejournalerne for perioden okt. 1900 - mar. 1930, men er i modsætning til disse beregnet for bestyrelsen for Gl. Bakkehus og Ebberødgård med filialer, senere for den Sjællandske Åndssvegeanstalt (ifølge notat på sygejournalen fra sept. 1908 - jun. 1918).
- 1939-47 Protokoller for ambulant behandling på sygeafdelingen 1 pk.  
 Se også Meddelelsesbøger fra sygeafdelingen 1891-1951 placeret under "Meddelelsesbøger". Se side 17

Skoleliv og scrapbøger m.m.

- 1888-1977 Gæstebøger 1 pk.  
 2 bd.  
 Nemlig:  
 1888-1969 1 pk.  
 1955-77 1 bd.  
 1937-61 1 bd.  
 Anm.: Gæstebog for Sommerlejreren Enø.
- 1932-68 Sager vedr. diverse bazarer, fester m.m. 1 pk.  
 Indhold:  
 Omfatter sager vedr. bazarerne 1932, 1934, 1937 og decemberudsalg o. 1950, sager vedr. diverse fester og arrangementer 1946-68 (div.år), vedr. personalefester 1959-68 (div.år)

samt vedr. spejderliv 1961.

- |                       |   |       |
|-----------------------|---|-------|
| 1859-1955<br>(div.år) | Sager vedr. jubilær m.m.<br>Indhold:<br>Omfatter diverse jubilæumssange m.m. fra 1859 og 1880 samt program, taler, avisudklip m.m. fra 100 års jubilæet 1955. Endvidere oplysninger om Dr. J.R.Hübertz tilsendt forstander Bonnevie i 1933 sammen med et brev fra Hübertz til pastor Gamborg, Bedsted ved Thisted 1854.   | 1 pk. |
| 1932                  | Sager vedr. indsamling til professor Chr. Keller<br>Anm.: Indeholder korrespondancesager, indsamlingslister, avisudklip m.m.  | 1 pk. |
| o. 1954-72            | Diverse foredrag, filmmanuskript m.m. vedr. åndssvageforsorgen<br>Anm.: Omfatter foruden diverse foredrag fra perioden ca. 1956-69, indlæg fra et møde i Socialpolitisk Forening 1954 om åndssvageforsorgen, et manuskript til filmen: "Ikke som os andre -?" fra 1960 samt et referat fra TV-udsendelsen "Verdens bedste åndssvageforsorg - eller ?" fra 1972. | 1 pk. |
| 1956-61               | Udklip vedr. åndssvageforsorgen<br>Anm.: Omfatter udklip vedr. hele åndssvageforsorgen og som sådan ikke Gl. Bakkehus specielt.<br>Nemlig:  | 3 pk. |
|                       | 1956-58   | 1 pk. |
|                       | 1957-59   | 1 pk. |
|                       | 1959-61   | 1 pk. |

- 
- 1860, 1885,  
1939-59      Udklip vedr. Østifternes åndssvage-  
                  anstalt      1 pk.  
                  Anm.: Omfatter bl.a. pryglesagen  
                  fra Gl. Bakkehus 1957-58.
- o. 1917-66      Diverse avisudklip      1 pk.  
(div.år)  
                  Anm.: Omfatter avisudklip og sær-  
                  tryk vedr. sterilisationsloven 1933-  
                  35, avisudklip vedr. 100-års jubi-  
                  læet 1955, vedr. eksternatskoler  
                  og vedr. tidligere elever. Nekro-  
                  loger over forstander Floris 1956,  
                  avisudklip med kritik af Ebberød-  
                  gaard - Lillemosegaard m.m.
- 1930-32      Forstander Bonnevis scrapbog      1 bd.  
                  Anm.: Indeholder udklip af litte-  
                  ratur, anmeldelser og kronikker.

Foreninger med tilknytning til Gl. Bakkehus.

- 1908-15      Sager vedr. Foreningen af funktio-  
                  nærer ved Gl. Bakkehus      1 pk.  
                  Anm.: Indeholder foreningens proto-  
                  kol med foreningens love og refera-  
                  ter fra generalforsamlinger 1909-15,  
                  korrespondancesager, stemmesedler m.m.

Diverse.

- 1871-1901      Skattebog for Jens Nielsen Raunsnæs      1 bd.

B I L L E D E R og B Å N D O P T A G E L S E R



- u.å. Clicheer 1 pk.  
 Anm.: Omfatter motiver fra Gl. Bakkehus, Ebberødgaard, Gammellosehus og Karens Minde samt portrætter af anstaltens tidligste bestyrelsesmedlemmer, forstander m.m.. Clicheerne er i forskellige formater.
- o. 1900-20 Glaspladenegativer af Gl. Bakkehus, Ebberødgaard, Karens Minde og Gammellosehus 1 pk.  
 Anm.: Negativernes format er 12 x 16. Medens der fra Ebberødgaard, Karens Minde og Gammellosehus kun findes et eller to negativer, er Gl. Bakkehus' bygninger og have grundigt fotograferet fra forskellige vinkler. Indeholder endvidere diverse uidentificerede glaspladenegativer.
- 1855-1956 Portrætter af forstanderne 7 stk.  
 Anm.: Omfatter 6 portrætter der oprindelig sad i brede ovale guldrammer format 40 x 28 cm, incl. rammen 50 x 38 cm, samt et portræt der oprindelig sad i en smal sort firkanteret træramme, format 40 x 29, incl. ramme 43 x 32. Udtaget og anbragt i kort- og billedsamlingen.  
 Nemlig:
1. Dr.med. Jens Rasmussen Hübertz  
forstander 15/11 1855 - 1/12 1855
  2. Cand.theol. prof. H.P.Duurloo  
forstander 1855-87
  3. Lærer E.V.Rolsted, forstander  
1887-1915
  4. Lærer Marius Damm, forstander  
1915-22
  5. Lærer Henry Olsen, forstander  
1922-29
  6. Axel G. Bonnevie, forstander  
1929-47
  7. Erik F. Floris, forstander  
1948-56.

- 1855-1911,  
1926
- Fotoalbum med funktionærportrætter
- Anm.: Omfatter portrætter af samtlige funktionærgrupper ansat i perioden 1855-1911, en enkelt ansat 1926. Under hvert portræt er angivet navn, stilling og ansættelsestiden. Portrætterne sidder i et stort rødt album af gedeskind med forgyldt påskrift.
- 1 bd.
- 1856-98,  
1900
- Elevfotografier
- Anm.: Omfatter fotografier af elever optaget i anstalten i perioden 1856-98, samt en enkelt optaget 1900. Fotografierne er taget i perioden 1888-99, et enkelt i 1901. På fotografierne er angivet elevens navn, fødselsdato, dato for optagelse i anstalten samt dato for fotograferingen.
- Indhold:
- Anm.: Årstallene angiver elevernes optagelse i anstalten.
- |                     |       |
|---------------------|-------|
| 1856-79             | 1 pk. |
| 1880-85             | 1 pk. |
| 1886-jun. 1890      | 1 pk. |
| jul. 1890-sep. 1892 | 1 pk. |
| okt. 1892-jul. 1894 | 1 pk. |
| aug. 1894-1896      | 1 pk. |
| 1897-98, 1900       | 1 pk. |
- 1906-19
- Elevportrætter på glaspladenegativer
- Anm.: Glaspladenegativer med formatet 9 x 12 cm. På negativernes omslag er noteret elevens navn, fra 1911 også årstallet for fotograferingen. Fra 1912 er i stedet for dette angivet tidspunktet for elevens optagelse i anstalten. De fotograferede elever er optaget i anstalten i tiden 1881-1919. Glaspladenegativerne ligger i æsker nummereret fra 1-43. På æskerne er endvidere angivet årstallet for fotograferingen samt de løbenumre 1-780, der er benyttet i "Fortegnelsen over elevportrætter". Løbenumrene
- 4 pk.

Tavle 7



Danskundervisning 1955



Tavle 8

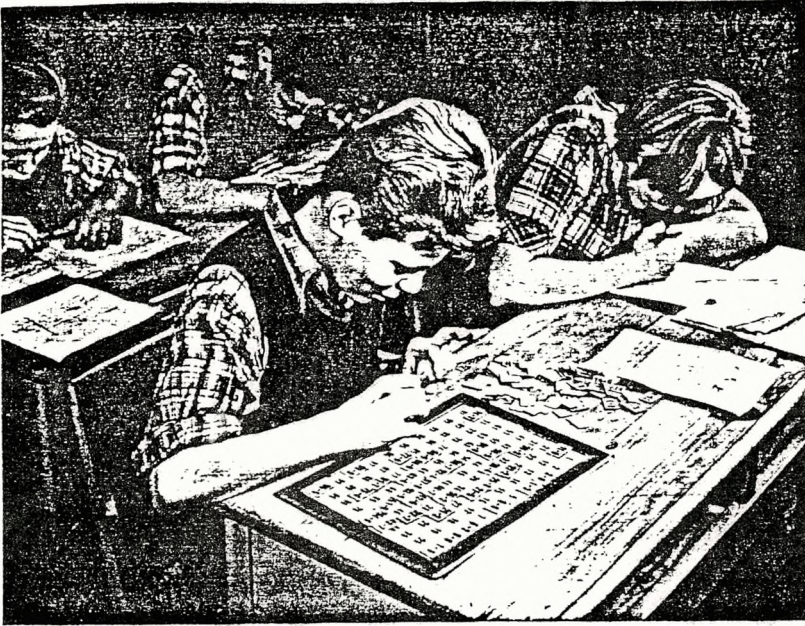

Arbejde med selvkontrollerende spil 1955.



er ikke identiske med de løbenumre, der bruges i Hovedprotokoller over elever 1855-1927.

På nogle af æskerne står fotografens navn: E. Hoffmann. Denne er identisk med lærerinde Emilie Hoffmann, ansat ved anstalten i perioden 1893-1932 (se brevet fra Emilie Hoffmann til forstander Bonnevie 30/6 1930). Glaspladerne er benyttet som negativer til portrætter af eleverne i Hovedprotokollerne.

Indhold:

Anm.: Årstallene angiver året for fotograferingen.

o. 1905-08 æske nr. 1-10 1 pk.  
     1908-12 æske nr. 11-20 1 pk.

Anm.: Omfatter også 4 glaspladene-gativer i formatet 12 x 16.

    1912-15 æske nr. 21-30 1 pk.  
     1915-19 æske nr. 31-43 1 pk.

1906-19

Fortegnelse over elevportrætter på glaspladenegativer

1 bd.

Anm.: Giver en fortegnelse over de fotograferede elever med navn, løbenummer (ikke identiske med Hovedprotokollernes løbenumre), dato for optagelse i anstalten og tidspunkt for fotograferingen. Endvidere er angivet nummeret på den æske, hvori glaspladenegativet er bevaret.

På titelbladet er angivet fotografens navn: E. Hoffmann, der er identisk med lærerinde Emilie Hoffmann ansat 1893-1932 på Gl. Bakkehus.

1919-46

Eleveportrætter på negativer

1 pk.

Anm.: Negativerne, med formatet 6 x 9, er anbragt i 13 små mapper. Til hvert negativ hører der oplysninger om elevens navn samt løbenummer. Disse omfatter numrene 1945-3218 og er identiske med løbenumrene i Hovedprotokoller over elever 1855-1927, der omfatter løbenumre op til 2250.

Negativerne er benyttet til at lave portrætter af eleverne til Hovedprotokollerne.

- o. 1900-20      Glaspladenegativer af elever i grupper  
i undervisningssituationer m.v. samt  
af funktionærer      1 pk.
- Anm.: Indeholder glaspladenegati-  
ver med formatet 12 x 16 (3 i for-  
matet 9 x 12). Glaspladerne er be-  
nyttet som negativer til fotogra-  
fierne i Fotoalbum fra Gl. Bakke-  
hus. Negativernes omslag er forsy-  
net med forklaring på motivet samt  
for nogles vedkommende med tidspunk-  
tet for fotograferingen.  
Glaspladenegativerne ligger i æsker  
ordnet efter deres motiv.
- Indhold:
- Gruppebilleder af elever fotograferet  
foran huset og i haven. På nogle af  
billederne ses også personalet sam-  
men med eleverne.
- Eleverne fotograferet i forskellige  
undervisningssituationer: i en skrive-,  
en musik- og en gymnastiktime, ved dan-  
seundervisning samt ved håndgerning,  
vævning og sløjd.
- Eleverne fotograferet ved havearbej-  
de og leg, under udflugt til Dyrehaven,  
med vasketøj på tørrepladsen samt ved  
spisning i spisesalen.
- Gruppebilleder af konfirmander.
- Billeder af nogle af de ansatte, af  
forstander E.V.Rolsted samt af forstan-  
der M. Damm og frue, antal : 8, 3 af dis-  
se har formatet 9 x 12.
- o. 1900-20      Fotoalbum fra Gl. Bakkehus      1 bd.
- Anm.: Fotografierne er hverken for-  
synet med forklarende tekst eller års-  
tal. Der henvises derfor til medføl-  
gende fortegnelse der er lavet ved  
hjælp af de glaspladenegativer, der dan-  
ner forlægget for fotografierne. På om-  
slaget til negativerne står forklaring

på motivet. (se Glaspladenegativer af elever i grupper, i undervisningssituationer m.v. samt af funktionærer)

Indhold:

1. Forstander Rolsted ved skrivebordet jun. 1910
2. Rahbeks Hus sept. 1916
3. Rahbeks Hus vinterdag set fra nr. 7 (klasselokale)
4. Rahbeks Hus den sydlige længe maj 1912
5. Rahbeks Hus
6. Rahbeks Hus
7. Rahbeks Hus
8. Indkørsel til køkken- og vaske-ribygning
9. Hovedbygningen set fra Rahbeks Alle
10. Hovedbygningen okt. 1910
11. Hovedbygningen set fra bispinde Rørdams lejlighed
12. Hovedbygningen med Steins statue "Moderkærligheden"
13. Hovedbygningen, skolegård og legeplads
14. Hovedbygningen, skolegård og legeplads
15. Hovedbygningen
16. Hovedbygningen, veranda sept. 1908
17. Afd. A's legeplads jun. 1917
18. Afd. A's legeplads set fra afd. C
19. Hovedbygningen, spisesalen o. 1905

- 20.Hovedbygningen set fra haven tidlig formiddag
- 21.Hovedbygningen - forstanderens have. Forstander Damm og frue o. 1916
- 22.Haven, Magnolia i blomst
- 23.Haven, Magnolia i blomst
- 24.Haven, Arancaria
- 25.Afd. B sydfacade tidlig forår 1906
- 26.Afd. B
- 27.Afd. B, strikning i haven 1908
- 28.Afd. B maj 1917
- 29.Afd. B vævestuen. Elever og lærerinderne frk. Gjødesen og fru Andersen
- 30.Sygeafd. 1908
- 31.Afd. C - drenge til havearbejde bag afd. B. Plejefader og lærer Senn i baggrunden, fotograferet før 1910
- 32.Afd. A pigerne til gymnastik på boldpladsen 1915
- 33.Friluftsgymnastik 1915,drenge fra afd. C, lærer S. Jensen
- 34.Friluftsgymnastik 1915,drenge fra afd. C, lærer S. Jensen
- 35.Afd. C nordfacade
- 36.Afd. C sydfacade fotograferet fra Carlsbergs tag
- 37.Afd. C legegården med en flok af drengene parate til at pille sten og kviste op i haven
- 38.Afd. C
- 39.Afd. C veranda mod legegården, musiklærer Larsen og drengene spiller musik jun. 1912
- 40.Hovedbygningen musiksalen 1905
- 41.Hovedbygningen skrivetime i nr. 4



42. Hovedbygningen, håndarbejdstime  
i nr. 7
43. Afd. C - drenge til savning og  
brændehugning uden for den "Gamle  
Gård"
44. Mangler
45. Haven, birketræ set fra afd. C,  
aug. 1917
46. Skovtur, leg på Eremitage Sletten
47. Kastanjetræet ved Rahbeks Hus, læ-  
rerne hr. Senn og hr. Hansen med  
dennes lille søn
48. Tørrepladsen ved køkkenbygningen

o. 1910-  
1960'erne

Fotografier fra Gl. Bakkehus

2 pk.

Anm.: Fotografierne er ordnet ef-  
ter emner. De fleste af dem er steds-  
og tidsbestemt, hvorimod meget få er  
identificerede.

Fotografierne ligger i 21 A4 kuverter,  
hvorpå der står nummer og angivelse af  
indhold.

De to pakker med fotografier omfatter  
endvidere en A4 kuvert med korrespon-  
dancer vedr. nogle af fotografierne,  
samt 4 fotografier i formatet 24 x 30.

Nemlig:

Kuvert 1-11

1 pk.

Indhold:

1. Fotografier af bygningerne Gl.  
Bakkehus, Ebberødgaard, Lillemo-  
segaard, Gammellosehus, Karens  
Minde m.m.

Anm.: På nogle af fotografierne ses  
grupper af ansatte og alumner foran  
bygningerne.

2. Fotografier af forstandere og perso-  
nale o. 1915-54 (div. år)

Anm.: Omfatter også et billede af J.R.  
Hübertz. Billedet er sandsynligvis ta-  
get ud af en bog.

3. Elever i forskellige undervisningssituationer, under leg m.m. o. 1910
  4. Elever i forskellige undervisningssituationer, under leg m.m. o. 1930-1948
  5. Elever i forskellige undervisningssituationer, under leg, på udflugt m.m. o. 1950- o. 1960  
Anm.: Indeholder også enkelte negativer.
  - 5a. Elever o. 1960  
Anm.: 4 fotografier format 24 x 30 forestillende Gl. Bakkehus elever i skolehaven, på skrammellegepladsen, ved danseundervisning og i svømmehallen.
  6. Gl. Bakkehus elevers hjemkomst fra Norge o. 1905  
Anm.: Indeholder også negativer.
  7. Konfirmander 1907- o. 1955 (div. år)
  8. Spejderliv o. 1955- o. 1960  
Anm.: Omfatter billeder af Gl. Bakkehus elever som spejdere. Drengespejdertroppen oprettedes o. 1950, pigespejdertroppen o. 1960.
  9. Diverse udaterede fotografier overvejende af Gl. Bakkehus elever  
Anm.: Indeholder også enkelte negativer.
  10. Udaterede fotografier af drenge i hobbyværkstedet, samt af elever i fastelavnsdragter
  11. Udstillede elevarbejder 1940- o. 1955 (div. år)
- Kuvert 12-22 1 pk.  
Indhold:  
12. Enølejren 1930'erne og 40'erne

Anm.: Omfatter billeder af bygningerne samt af personale og elever på sommerferieophold i Enølejren.

13. Palleshave Børnehjem 1930'erne - o. 1940, 1955

Anm.: Omfatter billeder og negativer af bygningen samt af bestyrerparret, personalet og børnene. Endvidere et brev fra bestyrer Andersen til forstander Bonnevie dateret d. 24/2 1940, samt til forstander Floris dateret d. 13/10 1955.

14. Ørnehøj Børnehjem 1930'erne

Anm.: Omfatter billeder af bygningen samt af personalet og børnene.

15. Koelbjerg Gl. Skole 1930'erne og først i 1940'erne

Anm.: Omfatter billeder og negativer af bygningen, af kolonileder A.J.Sørensen og dennes kone samt af eleverne. Med negativerne følger et brev fra A.J.Sørensen til forstander Bonnevie dateret d. 21/2 1940.

16. Vejlbj Munkgaard 1930'erne og først i 1940'erne

Anm.: Omfatter billeder og negativer af bygningen samt af gård-ejer B.Thagaard, landbrugsmedarbejdere og elever. Med negativerne følger et brev fra B.Thagaard til forstander Bonnevie dateret d. 22/2 1940.

17. Gl. Bakkehus' stiftelsesdag 15/11 1943-55 (div.år)

Anm.: Omfatter billeder fra festmiddage, elevkomedier og dans.

18. Gl. Bakkehus' stiftelsesdag 15/11. Festen sidst i 1950'erne

Anm.: Omfatter billeder fra festmiddagen, elevkomedie og dans. Festen foregik i afd. A's dagligstue og i gymnastiksalen.

19. Personalefester o. 1960
20. Kurser, møder og kongresser  
1931-54 (div.år)
21. Fest på Gl. Bakkehus efter Nordisk møde 1956  
Anm.: Indeholder også et billede af eleverarbejder.
22. Korrespondance 1930-32 i tilknytning til fotografierne  
Anm.: Omfatter et brev fra fru Henny Olsen til frk. E. Hoffmann, dateret d. 19/5.30. Med brevet fulgte billeder af Gammellosehus, Lillelosegaard, Karens Minde og Ebberødgaard, af Gl. Bakkehus med billede af en drengegruppe fotograferet på en bæk i haven o. 1910, af konfirmander 1907 samt af elever leg i skolegården o. 1910. Endvidere to breve fra frk. E. Hoffmann til forstander Bonnevie dateret d. 30/6 1930 og d. 2/5 1932 samt en meddelelse fra forstanderen på Lillelosegaard med Gammellosehus til forstander Bonnevie dateret d. 29/1 1932.

- 1962 Fotoalbum fra afdansningsbal 1 bd.  
Anm.: Fotografierne forestiller et afdansningsbal på Gl. Bakkehus med deltagelse af elever og personale.
- o. 1915-40 Lysbilleder til undervisningsbrug af forstanderne på Gl. Bakkehus, samt fra Enølejren, Overdrevsgaarden, Vejlbymunkgaard, Koelbjerg, Palleshave, Ørnehøj m.m. 1 pk.  
Anm.: Lysbillederne til undervisningsbrug omfatter en serie på 30 billeder fra Grønland og 30 fra Schweiz. De øvrige lysbilleder, der er ældre med formatet 8 x 8, omfatter portrætter af forstanderne J.R.Hübertz, H.P. Duurloo, E.V.Rolsted, M. Damm og H.Olsen samt et billede af E.V.Rolsted ved sit skrivebord.

Endvidere 26 billeder fra Gl. Bakkehus: af bygningerne, elever og personale foran huset, forstander Damm og frue i haven, eleverne i leg, ved havearbejde og på udflugt. 12 billeder fra Enølejren fra før ombygningen, elevernes leg ved stranden og på markerne, deres ture med robåd og hestevogn, samt pigerne på sovesalen.

13 billeder fra Overdrevsgården med drengene ved forskelligt landbrugsarbejde, samt et kort over området. 6 billeder fra Vejlbj Munkgaard: af gården og haven samt af drengene ved landbrugsarbejde.

5 billeder fra Ørnehøj: af huset, gruppebilleder af børnene samt af deres leg ved stranden og på legepladsen.

3 billeder fra Palleshave: af huset, piger ved håndarbejde i haven samt arbejdet med høet ved laden.

1 billede fra Koelbjerg Gl. Skole med gruppebilleder af elever, skolens leder og dennes kone.

Endelig omfatter serien 10 uidentificerede billeder af forskellige bygninger, sandsynligvis er det afdelinger under åndssvageforsorgen samt 18 uidentificerede billeder af personer i forskellige situationer.

- u.å. Diverse lysbilleder til undervisningsbrug 1 pk.  
 Anm.: Lysbillederne, format 8 x 8, har motiver fra en række forskellige lande herunder Italien, Frankrig og Tyskland. Billederne blev benyttet i undervisningen. På selve lysbilledet står motivet forklaret på engelsk, tysk og fransk.
- 1955-o.1965 Lysbilleder fra lejrskole i Norge, besøg af norske børn, konfirmation på Gl. Bakkehus samt fra 100 års dagen 1 pk.  
 Anm.: Omfatter en serie på 148 billeder fra Gl. Bakkehus elevers lejrskoleophold på de to norske anstalter Solheim offentlige Skole og Ballangrudt, en vinter og sommer først i 1960'erne. De to norske anstalter og

Gl. Bakkehus havde en udleveringsaftale, der kom i stand i 1960. Billederne er uidentificeret. Endvidere en serie på 30 billeder fra norske børns besøg på Gl. Bakkehus 1961. Billederne er identificeret ved tekst på billedrammen.

En serie på 15 uidentificerede billeder fra en konfirmation på Gl. Bakkehus o. 1960. 2 af konfirmanderne er færing i nationaldragt.

En serie på 18 uidentificerede billeder fra 100 års dagen, samt diverse uidentificerede lysbilleder (24 stk) bl.a. med billeder af spejdere.

o. 1956-58

Båndoptagelser

1 pk.

Anm.: Omfatter 5 store og 3 små spoler, hvoraf kun indspilningerne på de store spoler er identificeret: Spole nr. 14: Hans og Grethe, samt en radioudsendelse fra Gl. Bakkehus fra d. 9/11 1955. Spole nr. 17: Samfundslære: Eventyr om tandpleje 8/12 1956, sang og musik fra Ålykkeskolen i Kolding 12/1 1957 samt et foredrag af Bodil Egebjerg: Åndssvag - ikke evnesvag. Spole nr. 22: Overlæge Olsens radioforedrag 3/10 1957 samt geografi: Besøg på Samsø 9/4 1958. Spole nr. 27 med et foredrag om epileptiske børn. Endelig en spole med påskrift Sofie Madsen, Dr. Egesgaard, Rasmus Jacobsen. Fortsættelse af diskussion om loven, Bank-Mikkelsen - Dr. Dupont.



DIS-Danmark



ISBN 87 7472 0503