



## **Dette værk er downloadet fra Danskernes Historie Online**

**Danskernes Historie Online** er Danmarks største digitaliseringsprojekt af litteratur inden for emner som personalhistorie, lokalhistorie og slægtsforskning. Biblioteket hører under den almennyttige forening Danske Slægtsforskere. Vi bevarer vores fælles kulturarv, digitaliserer den og stiller den til rådighed for alle interesserede.

### **Støt Danskernes Historie Online - Bliv sponsor**

Som sponsor i biblioteket opnår du en række fordele. Læs mere om fordele og sponsorat her: <https://slaegtsbibliotek.dk/sponsorat>

### **Ophavsret**

Biblioteket indeholder værker både med og uden ophavsret. For værker, som er omfattet af ophavsret, må PDF-filen kun benyttes til personligt brug.

### **Links**

Slægtsforskerens Bibliotek: <https://slaegtsbibliotek.dk>

Danske Slægtsforskere: <https://slaegt.dk>

**STAMTAVLE**  
**FOR**  
**SKOMAGERMESTER**  
**CHRISTIAN CLAUSEN**  
**I**  
**KERTEMINDE**

**RENÉ B HANSEN**

**DRAGØR 2018**

**TILLÆG TIL BOGEN**

**SKOMAGERMESTER  
CHRISTIAN CLAUSEN  
I KERTEMINDE**

**FORFÆDRE I KORT FORM  
MED NYT INDEKS**

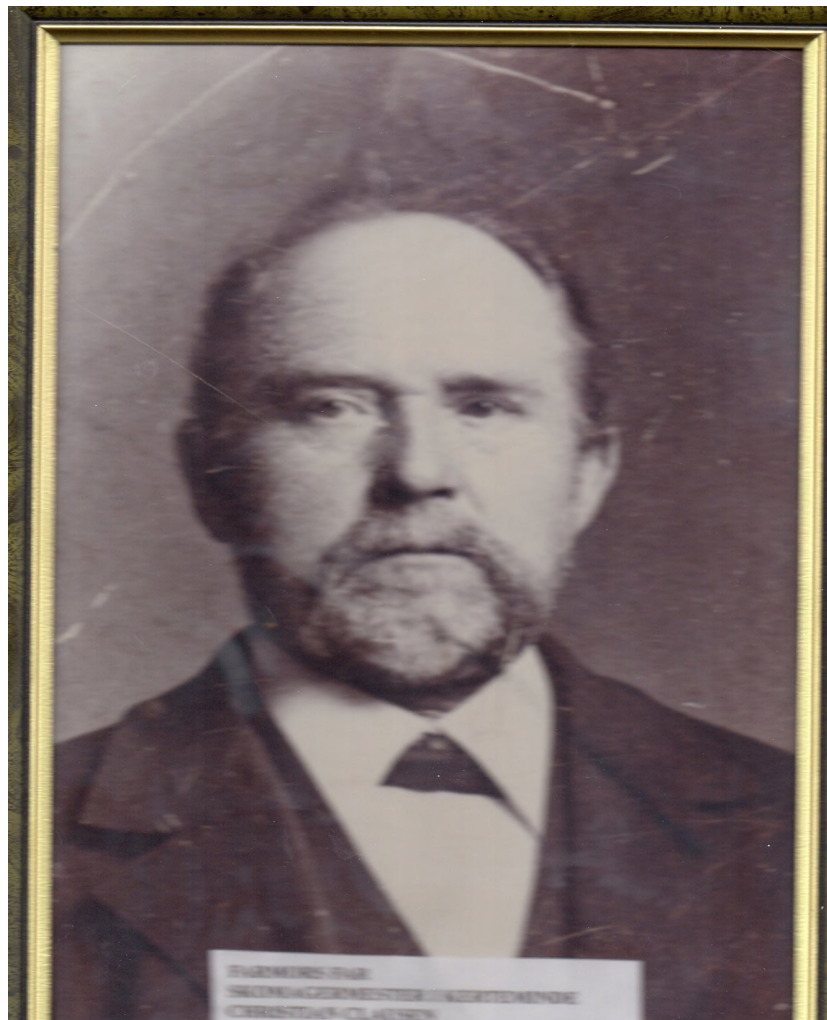

## SKOMAGERMESTER CHRISTIAN CLAUSENS ANER I KORT FORM

**Christian Clausen**, ane-nr. 10 \* 23-07-1849 i Kerteminde, folketælling 1850 i Hos forældrene. Langegade No 54. Faren er skomagersvend., militærtjeneste 1872 Slettet af lægdsrullen pga. tunghørhed på højre øre., begivenhed 04-06-1883 i Borgerskab som skomagemester., folketælling 1890 i Enkemand. Langegade 64. Skomager. 40 år gl., folketælling 1901 i Nørregade 220. Gift m Karen. Skomager m kundekreds, begivenhed 01-11-1905 i Registreret i Politiets Registerblade. Sølvgade 14 Kld, begivenhed 01-11-1909 i Registreret i Politiets Registerblade. Ryesgade 63 st. Baghuset, begivenhed 01-05-1915 i Registreret i Politiets Registerblade. Ryesgade 65A, 1, † 05-03-1921 i København. Fredens Sogn, beskæftigelse: Skomagemester i Kerteminde /skomagersvend i Kbh.

Han blev gift med (1) **Ane Rasmussen**, 22-04-1882 i Otterup Kirke, ane-nr. 11 \* 27-02-1856 i Rorslev. Nørre Nærrå Sogn., folketælling 1860 i Hos forældrene i Roerslev. Nørre Næraa S. Odense A., folketælling 1870 i Tienstetyende hos gårdejer Anders Hansen Otterup, folketælling 1880 i Bor hos stedfaderen Niels Hansen og hans nye kone., † 23-01-1890 i Kerteminde. Langegade 64, beskæftigelse: Skomagemesterkone.

Han blev gift med (2) **Karen Larsen**, 02-10-1892 i Vindinge Kirke, \* 24-12-1867 i Rosilde By (Vindinge Sogn), † 28-01-1950 i København. St. Stefans S., beskæftigelse: Skomagemesterkone..

### Forældre

**Morten Clausen**, ane-nr. 20 \* 01-07-1823 i Kerteminde, begivenhed 24-06-1844 i Skomagersvend. Udlært hos faren., folketælling 1850 i Langegade (97). Skomagersvend, folketælling 1860 i Forhuset nr. 50. (Langegade?) Skomagersvend., † 12-05-1903 i Mesinge, beskæftigelse: Skomagersvend. Han blev gift med **Maren Rasmusdatter**, 26-05-1849 i Kerteminde Kirke.

#### *Børn:*

- i Karen Marie Clausen \* 08-03-1847, † 22-09-1913.
1. ii Christian Clausen \* 23-07-1849, † 05-03-1921.
- iii Hansine Clausen \* 22-10-1851.

**Maren Rasmusdatter**, ane-nr. 21 \* 16-07-1827 i Nordskov. Stubberup Sogn. Odense A., folketælling 1834 i Mesinge. Hos stedfaderen husmand Hans Larsen., folketælling 1840 i Mesinge. Hos forældrene (Hans Larsen & Karen Nielsdatter), folketælling 1845 i Mesinge. Hos forældrene, † 19-05-1897 i Kerteminde, beskæftigelse: Skomagerkone.

### Bedsteforældre

**Poul Jørgen Bang Clausen**, ane-nr. 40 \* 05-02-1787 i Kerteminde, folketælling 1787 i Vestergade. Hos forældrene. 1 år gammel., begivenhed 31-03-1807 i Skomagersvend, begivenhed 27-08-1812 i Borgerskab som skomagemester., folketælling 1834 i Langegade 89. Skomagerm. Gift. 49 år. 8 børn. To læredrende. Tjenestepige, folketælling 1840 i Langegade vestre side. Skomagerm. Gift. 54 år gl., folketælling 1850 i Langegade

50. Skomagemester. Gift. 67 år gl., folketælling 1860 i Skomagemester. Gift. 75 år. Født i Kerteminde., † 06-07-1869 i Kerteminde, beskæftigelse: Skomagemester i Langegade 89. Han blev gift med **Anne Cathrine Dragsted**, 27-10-1815 i Kerteminde Kirke.

*Børn:*

- i Anne Cathrine Clausen \* 01-05-1817, † Efter 1845.
- ii Karen Dorothea Clausen \* 28-02-1819, † Efter 1880.
- iii Pouline Regine Clausen \* 14-02-1821.
- 2. iv Morten Clausen \* 01-07-1823, † 12-05-1903.
- v Nielsine Clausen \* 06-06-1825, † Efter 1849.
- vi Niels Peter Clausen \* 11-05-1827, † Efter 1845.
- vii Anne Kirstine Clausen \* 16-02-1829, † Efter 1849.
- viii Poul Clausen \* 13-05-1831, † Efter 1880.
- ix Christiane Marie Clausen \* 06-09-1833.

**Anne Cathrine Dragsted**, ane-nr. 41 \* 17-02-1793 i Christianhavn. Vor Frelser S., folketælling 1840 i Langegade vestre side. Skomagerm.kone. Gift. 48 år gl., folketælling 1860 i Forhuset nr. 50 (Langegade?) Skomagemesterkone. Gift. 67 år. Født i Kbh., folketælling 1850. i Langegade 50. Skomagemesterkone. Gift. 57 år. f. i København, † 15-02-1879 i Kerteminde, beskæftigelse: Skomagemesterkone.

**Rasmus Pedersen**, ane-nr. 42 \* ca. 1796 i ?, folketælling 1801 i Stubberup By. Far: Peder Jørgensen ? Partner med **Karen Nielsdatter**.

*Børn:*

- i Karen Rasmusdatter \* 18-06-1823.
- 3. ii Maren Rasmusdatter \* 16-07-1827, † 19-05-1897.

**Karen Nielsdatter**, ane-nr. 43 \* Ca. 1797-99 i Martofte By. Stubberup S. Odense A., folketælling 1834 i Mesinge. Et hus. Husmandskone 34 år, folketælling 1840 i Mesinge. Et hus. Husmandskone 41 år, folketælling 1845 i Mesinge. Et hus. Husmandskone 34 år, folketælling 1860 i Mesinge. Et hus. Husmandskone 65 år, † 17-07-1869 i Mesinge, beskæftigelse: Husmandskone i Mesinge. Partner med **Rasmus Pedersen**, ane-nr. 42 \* ca. 1796 i ?, folketælling 1801 i Stubberup By. Far: Peder Jørgensen ? Hun blev gift med **Hans Larsen**, \* Ca. 1796 i Stubberup Sogn. Odense A., † 15-12-1863 i Mesinge., beskæftigelse: Husmand i Mesinge By.

Oldeforældre

**Morten Clausen**, ane-nr. 80 \* 00-04-1752 i Kerteminde, begivenhed 25-06-1770 i Skomagervend, begivenhed 31-01-1782 i Borgerskab som skomagemester., begivenhed 27-09-1783 i Beskikket som Bedemand, folketælling 1787 i Vestergade. Matr. 120. Skomager, † 00-07-1800 i Kerteminde, skifte 17-07-1800 i Hindsholm Herredsfoged. Prot. 1773-1807 p. 478 AO: Oppl 460, beskæftigelse: Skomagemester og eligeret Borger. Han blev gift med **Johanne Christiansdatter Schou**, 28-09-1780 i Kerteminde.

*Børn:*

- i Dorthea Clausen \* 00-07-1781, † 06-02-1860.

- ii Claus Mortensen Clausen \* 00-00-1783, † 23-04-1860.
- iii Christian Schou Clausen \* 00-02-1785, † 18-11-1844.
- 4. iv Poul Jørgen Bang Clausen \* 05-02-1787, † 06-07-1869.
- v Birthe Cathrine Clausen \* 23-02-1789, † Før 1792.
- vi Anna Marie Clausen \* 00-05-1791.
- vii Birthe Cathrine Clausen \* 00-00-1792, † 25-07-1833.
- viii Jens Kierumgaard Clausen \* 00-04-1793, † 27-01-1794.
- ix Jens Kierumgaard Clausen \* 00-11-1795-1796, † Efter 1870.
- x Johanne Clausine Clausen \* 00-07-1798, † Efter 1845.

**Johanne Christiansdatter Schou**, ane-nr. 81 \* 00-07-1760 i Kerteminde, † 00-11-1811 i Kerteminde, beskæftigelse: Skomagermesterkone i Kerteminde. Hun blev gift med (1) **Morten Clausen**, 28-09-1780 i Kerteminde, ane-nr. 80 \* 00-04-1752 i Kerteminde, begivenhed 25-06-1770 i Skomagersvend, begivenhed 31-01-1782 i Borgerskab som skomagermester., begivenhed 27-09-1783 i Beskikket som Bedemand, folketælling 1787 i Vestergade. Matr. 120. Skomager, † 00-07-1800 i Kerteminde, skifte 17-07-1800 i Hindsholm Herredsfoged. Prot. 1773-1807 p. 478 AO: Opsl 460, beskæftigelse: Skomagermester og eligeret Borger. Hun blev gift med (2) **Christopher Hansen Bom**, 23/10-1801 i Kerteminde Kirke, \* 00-02-1772 i Kerteminde Købstad. Odense A., † 00-07-1809 i Kerteminde, beskæftigelse: Skomagermester i Kerteminde.

**Niels Larsen Dragsted**, ane-nr. 82 \* 29-06-1737 i Christianshavn (Vor Frelser S), † Ca. 00-05-1793 i Forlist., folketælling 1787 i Christianshavn. Store Torvegade 359. Enkemand. Spækhøker. 50år gl., beskæftigelse: Spækhøker/Færgemand/Oldermænd. Han blev gift med (1) **Karen Jørgensdatter**, 01-05-1761 i Christianshavn (Vor Frelser S.), \* Ca. 1737 i ?, † 00-00-1786 på Christianshavn. Han blev gift med (2) **Anne Kirstine Rasmusdatter**, 28-09-1787 i Christianshavn. Vor Frelser Kirke, ane-nr. 83 \* Ca.1759 i København., † 21-07-1830 i Kerteminde, beskæftigelse: Spækhøkerkone og senere Jordemoder i Kerteminde.

*Børn sammen med Karen Jørgensdatter:*

- i Bendte Lisbeth Dragsted \* 09-12-1761, † 00-00-1763.
- ii Bendte Cathrine Dragsted \* 00-00-1763, † Efter 1801.
- iii Lars Jørgen Dragsted \* 00-00-1765, † 00-00-1766.
- iv Lars Dragsted \* 00-00-1767, † 00-00-1767.
- v Catharina Visenthine Dragsted \* 00-00-1768, † 00-12-1768.
- vi Birthe Catherina Dragsted \* 00-00-1769, † 00-00-1775.
- vii Johanne Nille Dragsted \* 00-00-1773, † EFTER 1850.
- viii Lars Bendt Dragsted \* 00-00-1780, † Efter 1806.

*Børn sammen med Anne Kirstine Rasmusdatter:*

- ix Rasmus Christian Dragsted \* 00-00-1788, † 27-04-1856.
- x Mathias Nicolai Dragsted \* 29-08-1790, † 22-02-1873.
- 5. xi Anne Cathrine Dragsted \* 17-02-1793, † 15-02-1879.

**Anne Kirstine Rasmusdatter**, ane-nr. 83 \* Ca.1759 i København., † 21-07-1830 i Kerteminde, beskæftigelse: Spækhøkerkone senere Jordemoder i Kerteminde. Hun blev gift med (1) **Niels Larsen Dragsted**, 28-09-1787 i Christianshavn. Vor Frelser Kirke, ane-nr. 82 \* 29-06-1737 i Christianshavn (Vor Frelser S), † Ca. 00-05-1793 i Forlist., folketælling 1787 i Christianshavn. Store Torvegade 359. Enkemand. Spækhøker. 50år gl., beskæftigelse: Spækhøker/Færgemand/Oldemand. Hun blev gift med (2) **Hans Petersen**, 12-12-1794 i Christianshavn. Vor Frelser Sogn, \* Ca. 1763 i ?, † 00-03-1806 i Kerteminde, begivenhed 1801 Vejviser: Ejer. St. Torvegade 259. Afdøde Niels Larsen Dragsteds hus., beskæftigelse: Konsumtionsbetjent i Kerteminde.

*Børn sammen med Niels Larsen Dragsted:*

- i Rasmus Christian Dragsted \* 00-00-1788, † 27-04-1856.
- ii Mathias Nicolai Dragsted \* 29-08-1790, † 22-02-1873.
- 5. iii Anne Cathrine Dragsted \* 17-02-1793, † 15-02-1879.

*Børn sammen med Hans Petersen:*

- iv Hans Petersen \* 10-03-1797.
- v Petter Petersen \* 27-02-1799.
- vi Niels Dragsted Petersen \* 11-10-1801, † Efter 1850.
- vii NN \* 00-00-1803, † 00-08-1803.
- viii nn \* 00-00-1805, † 00-12-1805.

**Niels Frandsen**, ane-nr. 86 \* ca. 1748 i Stubberup S. ?, folketælling 1787 i Bonde og Husmand. Gift. 40 år. Gift med Mette, folketælling 1801 i Jordløs husmand. Gift. 54 år. Gift med Dorthea Olsdatter, beskæftigelse: Husmand i Martofte By. Stubberup S. Odense A. Han blev gift med (1) **Mette Nielsdatter**, ane-nr. 87 \* ca. 1757 i ?, folketælling 1787 i Martofte By. Husmdkone. Gift. 31 år., † 1800 i Martofte. Stubberup S., skifte 29-01-1800 i Schelenborg Gods. 1790-1827. pag. 126. AO: Opslag 128, beskæftigelse: Husmandskone. Martofte By. Han blev gift med (2) **Dorthes Olsdatter**, \* ca. 1752, folketælling 1801 i Martofte By. Stubberup S. Husmandskone. Gift. 50år gl., beskæftigelse: Husmandskone.

*Børn sammen med Mette Nielsdatter:*

- i Niels Nielsen \* ca. 1786.
- ii Anne Kirstine Nielsdatter \* ca. 1789.
- iii Johanne Nielsdatter \* ca. 1792.
- iv Anders Nielsen \* ca. 1795.
- v Karen Nielsdatter \* Ca. 1797-99, † 17-07-1869.

**Mette Nielsdatter**, ane-nr. 87 \* ca. 1757 i ?, folketælling 1787 i Martofte By. Husmdkone. Gift. 31 år., † 1800 i Martofte. Stubberup S., skifte 29-01-1800 i Schelenborg Gods. 1790-1827. pag. 126. AO: Opslag 128, beskæftigelse: Husmandskone. Martofte By.

Tipoldeforældre

**Claus Mortensen**, ane-nr. 160 \* Ca. 1714? i Kerteminde?, begivenhed 23-03-1740 i Borgerskab som skomager, † 23-12-1782 i Kerteminde, skifte 22-01-1783 i Kerteminde Byfoged. Prot.: 1773-1807 p. 168, beskæftigelse: Skomagemester/Bedemand/ eligeret

borger. Han blev gift med (1) **Anna Marie Nielsdatter**, 05-04-1740 i Kerteminde, \* Måske 12-05-1711 i Kerteminde, † 00-00-1743 i Kerteminde, beskæftigelse: Skomagerkone. Han blev gift med (2) **Birthe Catharina Hansdatter Koch**, 19-03-1744 i Kerteminde Kirke, ane-nr. 161 \* 00-08-1711 i Kerteminde, † 00-00-1786 i Kerteminde, skifte 06-04-1786 i Kerteminde Byfoged. 1773-1807 pag. 232 - AO: opsl. 206, beskæftigelse: Skomagemsterkone.

*Børn sammen med Anna Marie Nielsdatter:*

i Niels Clausen \* 00-00-1741, † EFTER 1801.

*Børn sammen med Birthe Catharina Hansdatter Koch:*

ii Hans Clausen \* 31-10-1744, † Efter 1803.

iii Anna Marie Clausdatter \* 30/10-1747, † Før 1786.

iv Morten Clausen \* 31-03-1750, † 00-05-1750.

v Morten Clausen \* 00-04-1752, † 00-07-1800.

vi Sidsel Margrethe Clausdatter \* 28-10-1754, † 00-03-1777.

**Birthe Catharina Hansdatter Koch**, ane-nr. 161 \* 00-08-1711 i Kerteminde, † 00-00-1786 i Kerteminde, skifte 06-04-1786 i Kerteminde Byfoged. 1773-1807 pag. 232 - AO: opsl. 206, beskæftigelse: Skomagemsterkone.

**Christian Hansen Schou**, ane-nr. 162 \* 00-02-1723 i Hinderup Brogaard. Haldum S., begivenhed 18-05-1750 i Udnævnelse til toldkontrollør i Kerteminde, begivenhed 00-00-1760 i Udnævnelse til Tolder i Kerteminde, † 17-02-1764 i Kerteminde, beskæftigelse: Kgl- Tolder i Kerteminde. Han blev gift med **Dorthea Jørgensdatter Bang**, ? i ?

*Børn:*

i Margrethe Charlotte Schou \* 00-10-1751, † 00-06-1759.

ii Jørgen Schou \* 00-12-1752, † 00-05-1755.

iii Mette Marie Schou \* 00-09-1754, † 00-12-1756.

iv Hans Christian Schou \* 00/00-1756, † 00-01-1810.

v Mette Marie Schou \* 00-00-1758, † 00-06-1759.

vi Erik Christian Schou \* 00-00-1757, † Efter 1801.

vii Johanne Christiansdatter Schou \* 00-07-1760, † 00-11-1811.

**Dorthea Jørgensdatter Bang**, ane-nr. 163 \* 00-00-1724 i Oure, Gudme Herred, Svendborg Amt., † 00-00-1779 i Kerteminde, skifte 22-11-1779 i Hindsholm Herrefoged. Protokol 1773-1807 pag. 112 Opslag 85, beskæftigelse: Tolderkone i Kerteminde.

**Lars Bengtsson (Dragsted)**, ane-nr. 164 \* 12-06-1706 i Halland. Slättåkra Sogn, † 00-00-1758 i Christianshavn. Vor Frelser S., beskæftigelse: Marketender. Øltapper på Christianshavn. Han blev gift med **Johanne Nielsdatter**, 03-02-1733 i Christianshavn. Vor Frelser S.

*Børn:*

i Gundel Laursdatter \* 00-00-1733, † 00-00-1733.

ii Kiersten Laursdatter \* 00-00-1733, † 00-00-1733.

iii Christian Larsen Dragsted \* 28-04-1735, † 00-00-1778.

iv Niels Larsen Dragsted \* 29-06-1737, † Ca. 00-05-1793.



v Bent Larsen Dragsted \* 24-04-1741, † 16-10-1770.

**Johanne Nielsdatter**, ane-nr. 165 \* Ca. 1695 i København?, † 00/00-1771 i Christianshavn. Vor Frelser S., beskæftigelse: Marketenderkone på Christianshavn.

Tip-tip-oldeforældre

**Morten Christensen ??**, ane-nr. 320 \* ? i ?, beskæftigelse: Skomagemester ? Han blev gift med **Margrethe Pedersdatter ??**, trolovet 29-11-1693 i Kerteminde K.

*Børn:*

i Claus Mortensen \* Ca. 1714?, † 23-12-1782

**Margrethe Pedersdatter ??**, ane-nr. 321 \* Ca. 1666, beskæftigelse: Husmoder ?

**Hans Jørgensen Koch**, ane-nr. 322 \* 00-01-1678 i Kerteminde, militærtjeneste ca. 1702 Soldat i København, † 00-00-1765 i Kerteminde, beskæftigelse: Skræddermester og bedemand. Han blev gift med **Sidsel Bendtsdatter**, 31-05-1703 i København. Skt. Nikolaj Kirke.

*Børn:*

- i Peder Hansen Koch \* 00-11-1793, † Efter feb. 1727.
- ii Beerthe Catharina Hansdatter Koch \* 00-01-1708, † Før 1711.
- iii Birthe Catharina Hansdatter Koch \* 00-08-1711, † 00-00-1786.
- iv Johannes Hansen Koch \* 00-05-1716.
- v Andreas Hansen Koch \* 00-05-1716, † Efter jan. 1744.
- vi Johannes Hansen Koch \* 00-04-1723, † 00-03-1726.

**Sidsel Bendtsdatter**, ane-nr. 323 \* ? i København., † 00-00-1765 i Kerteminde, beskæftigelse: Skrædderkone i Kerteminde.

**Hans Pedersen Skov**, ane-nr. 324 \* Før 1700 i ??, † 00-00-1752 i Aarhus, beskæftigelse: Forvalter? på Hinnerup Brogård (Haldum Sogn).

Bemærk: Han underskrev sig selv ”Skov”

Han blev gift med **Dorthe Jensdatter Møller**.

*Børn:*

- i Frederica Hansdatter Schou \* 00-06-1719, † Efter 1787.
- ii Anne Dorthe Hansdatter Schou \* 00-02-1721, † Efter 1731.
- iii Christian Hansen Schou \* 00-02-1723, † 17-02-1764.
- iv Christina Elisabeth Birgitte Hansdatter Schou \* 00-03-1725.
- v Stine Lischen Birgitte Hansdatter Schou \* 00-06-1727, † efter 1731.
- vi Maren Svenster Hansdatter Schou \* 00-05-1729, † Efter 1765.
- vii Arendt Johan Jens Hansen Schou \* 00-06-1731.

viii Christen Hansen Schou \* 00-00-1733.

**Dorthe Jensdatter Møller**, ane-nr. 325 \* 00-00-1692 i Skødstrup, † 00-00-1765 i Aarhus, beskæftigelse: Gårdmandskone?

**Jørgen Poulsen Bang**, ane-nr. 326 \* 00-00-1698 i Søby Sogn. Odense A., † 00-00-1759 i Oure. Svendborg A., beskæftigelse: Degn i Oure. Han blev gift med **Mette Marie Michelsdatter**, ? i ?

*Børn:*

- i Poul Jørgensen Bang \* 00-00-1720, † Efter 1774 Før 1787.
- ii Anna Kirstine Jørgensdatter Bang \* 00-00-1722, † Efter 1787.
- iii Dorthea Jørgensdatter Bang \* 00-00-1724, † 00-00-1779.
- iv Mikkel Jørgensen Bang \* 00-00-1726, † ?
- v Hans Jørgensen Bang \* 00-00-1728, † ?
- vi Gedske Kirstine Jørgensdatter Bang \* 00-00-1730!, † 00-01-1803.
- vii Peder Jørgensen Bang \* 00-00-1733, † ?
- viii Margrethe Jørgensdatter Bang \* 00/00-1733, † ?

**Mette Marie Michelsdatter**, ane-nr. 327 \* 00-04-1696 i Dreslette. Odense A., † ? i Oure. Svendborg A., beskæftigelse: Degnekone i Oure.

**Bengt Andersson**, ane-nr. 328 \* 00-12-1672 i Halland. Draered. Slättåkra Sogn, † 00-00-1740 i Halland. Draered. Slättåkra Sogn, beskæftigelse: Fæstebonde under kronen. Han blev gift med **Gunilda Jönsdotter**, 01-06-1702 i Halland. Draered. Slättåkra Sogn.

*Børn:*

- i Hans Bengtson \* 00-00-1703, † ?
- ii Lars Bengtsson (Dragsted) \* 12-06-1706, † 00-00-1758.

**Gunilda Jönsdotter**, ane-nr. 329 \* 00-00-1663 i Halland, † 00-00-1723 i Halland. Øvre Draered, beskæftigelse: Gårdmandskone.

Tip-3-oldeforældre

**Jørgen Hansen**, ane-nr. 644. Han blev gift med **Maren Pedersdatter Koch**.

*Børn:*

- i Hans Jørgensen Koch \* 00-01-1678, † 00-00-1765.

**Maren Pedersdatter Koch**, ane-nr. 645 \* ? i Kerteminde, † 00-03-1722 i Kerteminde.

**Jens Nielsen Auning**, ane-nr. 650 \* ? i Skødstrup, † Efter 1704 i Aarhus, beskæftigelse: Toldbetjent i Aarhus. Han blev gift med **Anne Jacobsdatter Møller**, Før 1692 i ?

*Børn:*

- i Dorte Jensdatter Møller \* 00-00-1692, † 00-00-1765.
- ii Kirsten Jensdatter Møller \* Ca. 1701, † 00-06-1731.

**Anne Jacobsdatter Møller**, ane-nr. 651 \* Ca. 1663 på Aarhus Mølle, begivenhed 1674 i Nævnt i skifte efter forældrene., † 00-05-1726 på Hinnerup Brogård (Haldum Sogn).

**Poul Jørgensen Bang**, ane-nr. 652 \* 00-00-1667 i Assens Købsted. Odense A., † 00-00-1717 i Søby Præstegård, begivenhed 06-06-1696 i Ordineret i Tåsinge Slotskirke af biskop Kingo, beskæftigelse: Sognepræst i Søby-Turup. Odense Amt. Han blev gift med (1) **Anne Christine Pohlmann**, 14-05-1697 i Søby Kirke. Odense A., ane-nr. 653 \* 00-00-1670 i Dreslette S. (Herregården Flenstofte), † 27-03-1710 i Søby S. Odense A., beskæftigelse: Præstekone i Søby Sogn. Han blev gift med (2) **Karen Berthelsdatter**, 10-10-1711 i ASSENS?, \* ? i Assens, † 00-00-1762 i Odense, beskæftigelse: Præstekone/Købmandskone.

*Børn sammen med Anne Christine Pohlmann:*

- i Jørgen Poulsen Bang \* 00-00-1698, † 00-00-1759.
- ii Anna Maria Poulsdatter Bang \* 00-00-1699.
- iii Erik Poulsen Bang \* 25/12-1701.

**Anne Christine Pohlmann**, ane-nr. 653 \* 00-00-1670 i Dreslette S. (Herregården Flenstofte), † 27-03-1710 i Søby S. Odense A., beskæftigelse: Præstekone i Søby Sogn.

**Michel Jørgensen**, ane-nr. 654 \* 00-03-1633 i Snave. Dreslette S. Odense A., † 00-06-1693 i Snave. Dreslette S. Odense A., beskæftigelse: Degn og Husmand i Dreslette Sogn. Han blev gift med (1) **Johanne Madsdatter**, 20-11-1689 i Dreslette Kirke, \* Ca. 1640 i ?, † 00-06-1693 i Dreslette S., beskæftigelse: Degnekone. Han blev gift med (2) **Dorte Andersdatter**, 29-11-1693 i Dreslette Kirke, ane-nr. 655 \* ?, † 00-04-1751 i Dreslette., beskæftigelse: Husmands- og degnekone.

*Børn sammen med Dorte Andersdatter:*

- i Johanne Michelsdatter \* 00-01-1695, † 00-03-1695.
- ii Mette Marie Michelsdatter \* 00-04-1696, † ?
- iii Jørgen Michelsen \* 00-07-1698.
- iv Citzel Michelsdatter \* 00-01-1701.
- v Dorte Christine Michelsdatter \* 00-04-1703.
- vi Johanne Michelsdatter \* 00-10-1705, † 17-12-1763.
- vii Hans Mikkelsen \* 00-00-1708.
- viii Jens Michelsen \* 00-01-1711.
- ix Susanne Michelsdatter \* 00-10-1713.

**Dorte Andersdatter**, ane-nr. 655 \* ?, † 00-04-1751 i Dreslette., beskæftigelse: Husmands- og degnekone.

**Anders Bengtsson**, ane-nr. 656 \* 00-00-1650 i Halland, † 00-00-1722 i Halland. Skeppshult, beskæftigelse: Fæstebonde i Skeppshult. Han blev gift med **Sissa Andersdotter**, Ca.1672 i Halland.

*Børn:*

- i Bengt Andersson \* 00-12-1672, † 00-00-1740.

**Sissa Andersdotter**, ane-nr. 657 \* 00-00-1650 i Halland, † 00-00-1725 i Halland. Skeppshult, beskæftigelse: Bondekone.

Tip-4-oldeforældre

**Peder Koch**, ane-nr. 1290 \* ?, † 00-04-1685 i Kerteminde, beskæftigelse: Skrædder i Kerteminde. Han blev gift med **Anna**.

*Børn:*

- i Maren Pedersdatter Koch \* ?, † 00-03-1722
- ii Jacob Pedersen Koch \* ?, † Efter sep. 1694

**Anna**, ane-nr. 1291 \* i kerteminde?, † efter 1678 i Kerteminde?, beskæftigelse: Skrædderkone i Kerteminde.

**Niels**. Jens Nielsen Aunings fader Han blev gift med **NN**.

*Børn:*

- i Jens Nielsen Auning \* ?, † Efter 1704
- ii Magdalene Nielsdatter.

**Jacob Laursen Møller**, ane-nr. 1302 \* ? i Aarhus Mølle, begivenhed 1649 i Fæster Aarhus Mølle, † 28-06-1673 i Aarhus, skifte 09-08-1674 i Aarhus. Folie 239B, beskæftigelse: Møllefæster. Aarhus Mølle. Han blev gift med (1) **Engel Andersdatter**, \* ca. 1620 i Kolding, † 00-00-1648 i Århus. Gaden: Ved Mindet, begivenhed 1648 i Død efter barsel. Han blev gift med (2) **Dorthe Thomasdatter**, ane-nr. 1303 \* ? i Aarhus, † 00-00-1673 i Aarhus, beskæftigelse: Møllerkone på Aarhus Mølle.

*Børn sammen med Dorthe Thomasdatter:*

- i Erik Jacobsen Møller \* Ca. 1656, † 1683.
- ii Laurids Jacobsen Møller \* ?, † Efter 1704
- iii Maren Jacobsdatter Møller \* ?, † Efter ca. 1679
- iv Anne Jacobsdatter Møller \* Ca. 1663, † 00-05-1726.
- v Jens Jacobsen Møller.

**Dorthe Thomasdatter**, ane-nr. 1303 \* ? i Aarhus, † 00-00-1673 i Aarhus, beskæftigelse: Møllerkone på Aarhus Mølle.

**Jørgen Poulsen Bang**, ane-nr. 1304 \* 1630-40 i Assens Købstad. Odense A., † 28-06-1693 i Assens, beskæftigelse: Handelsmand og Rådmand i Assens. Han blev gift med **Anna Bertelsdatter**, ? i Assens.

*Børn:*

- i Poul Jørgensen Bang \* 00-00-1667, † 00-00-1717.
- ii Gedske Jørgensdatter Bang \* Ca. 1668, † Efter 1701.
- iii Bertel Jørgensen Bang \* Ca.1670.
- iv Anders Jørgensen Bang \* Ca. 1671.
- v Niels Jørgensen Bang \* Ca. 1675.
- vi Henrik Jørgensen Bang \* 04-11-1679.
- vii Margrethe Jørgensdatter Bang.

**Anna Bertelsdatter**, ane-nr. 1305 \* ca. 1645 i ?, † 30-07-1685 i Assens, beskæftigelse: Købmandskone i Assens Købstad.

**Gerhardt Pohlmann**, ane-nr. 1306 \* Ca. 1618 i Holsten?, † 00-09-1681 i Dreslette. Odense A., beskæftigelse: Forpagter og ridefoged på Flenstofte og Løgismose. Han blev gift med **Maria Hendrichsdatter**, 22-02-1663 i Dreslette Kirke. Odense A.

*Børn:*

- i Anders Pohl \* 00-00-1664.
- ii Christian Pohl \* 00-04-1665, † 00-00-1665.
- iii Sophia Pohl \* 00-05-1666.
- iv Anne Christine Pohlmann \* 00-00-1670, † 27-03-1710.
- v Susanna Pohl \* 00-02-1671.
- vi Lisbeth Pohl \* 00-07-1673.
- vii Anne Sophie Pohl \* 30-04-1676.
- viii Anne Marie Pohl \* 19-10-1679, † 17-11-1679.

**Maria Hendrichsdatter**, ane-nr. 1307 \* Ca. 1618, beskæftigelse: Forpagterfrus på Flenstofte.

156. **Jørgen Pedersen**, ane-nr. 1308 \* Ca. 1614 i ?, begivenhed 00-00-1648 i Fadder ved en dåb, † 00-00-1691 i Snave. Dreslette S. Odense A., beskæftigelse: Degn, skoleholder og skrædder i Dreslette. Han blev gift med (1) **Anne Nielsdatter(?)**, \* ?, † 00-02-1660 i Snave. Dreslette S. Odense A., beskæftigelse: Degnekone i Snave. Han blev gift med (2) **Maren Michelsdatter**, 19-08-1660 i Dreslette Kirke, ane-nr. 1309 \* Ca. 1634 i ?, † 00-00-1688 i Snave. Dreslette S. Odense A., beskæftigelse: Skrædder & degnekone i Snave.

*Børn sammen med Anne Nielsdatter(?):*

- i ?? Jørgensdatter.
- ii Margrethe Jørgensdatter \* 00-01-1649.
- iii Anne Jørgensdatter \* 00-00-1651.
- iv Maren Jørgensdatter \* ?, † EFTER 1662
- v Kirsten Jørgensdatter \* ?

*Børn sammen med Maren Michelsdatter:*

- vi Michel Jørgensen \* 00-03-1633, † 00-06-1693.

**Maren Michelsdatter**, ane-nr. 1309 \* Ca. 1634 i ?, † 00-00-1688 i Snave. Dreslette S. Odense A., beskæftigelse: Skrædder & degnekone i Snave.

**Bengt Larsson**, ane-nr. 1312 \* Ca. 1620 i Halland, † ? i Halland, beskæftigelse: ? Han blev gift med **Anna ?**, ? i ?

*Børn:*

- i Anders Bengtsson \* 00-00-1650, † 00-00-1722.

#### Tip-5-oldeforældre

**Laurids Jacobsen Møller**, ane-nr. 2604 \* ? i ?, † Før 19-03-1646 i Aarhus, beskæftigelse: Møller senere købmand i Aarhus. Han blev gift med **Maren Andersdatter**.

*Børn:*

- i Jacob Laursen Møller \* ?, † 28-06-1673
- ii Tomas Lauridsen \* ?
- iii Maren Lauridsdatter \* ?, † Før 1704
- iv Appelone Lauridsdatter \* Ca. 1612.
- v Karen Lauridsdatter Møller \* Ca. 16??, † 1704

**Maren Andersdatter**, ane-nr. 2605 \* ? i Borum. (????? Sogn), † 00-07-1658 i Aarhus, beskæftigelse: Møller og købmandskone.

**Thomas Nielsen**, ane-nr. 2606 \* i Aarhus ? Han blev gift med **Anne Eriksdatter**.

*Børn:*

- i Dorthe Thomasdatter \* ?, † 00-00-1673
- ii Kirsten Thomasdatter.

**Anne Eriksdatter**, ane-nr. 2607.

**Poul Andersen**, ane-nr. 2608 \* Ca. 1585 i Kerteminde Købsted, † 15-12-1640 i Assens, beskæftigelse: Sognepræst i Assens-Kjærum, beskæftigelse: Provst i Baag Herred. Han blev gift med **Margrethe Jensdatter Bang**, i Assens ?

*Børn:*

- i Anders Poulsen \* Før 1620, † 00-00-1677.
- ii Jørgen Poulsen Bang \* 1630-40, † 28-06-1693.

**Margrethe Jensdatter Bang**, ane-nr. 2609 \* i Assens Købstad, † 12-06-1654 i Assens, beskæftigelse: Præstekone i Assens.

**Bertel Jensen**, ane-nr. 2610 \* Ca. 1607 i ?, † 00-00-1659 i Assens, beskæftigelse: Borgmester i Assens. Forh. skriver og ridefoged. Han blev gift med **Geske Carstensdatter Rickerts**, Ca. 1635 i Assens Købstad. Odense A.

*Børn:*

- i Jørgen Bertelsen \* Ca. 1635, † Før 1682.
- ii Ane Maricke Bertelsdatter \* 14-09-1649, † 00-00-1699.
- iii Anna Bertelsdatter \* ca. 1645, † 30-07-1685.
- iv Karen Bertelsdatter.

**Geske Carstensdatter Rickerts**, ane-nr. 2611 \* Ca.1607 i KØBENHAVN ?, † 18-03-1658 i Assens Købstad, beskæftigelse: Borgmesterkone i Assens.

**Peder Skrædder**, ane-nr. 2616 beskæftigelse: Skrædder i Skårup(?). Han blev gift med NN.

*Børn:*

- i Jørgen Pedersen \* Ca. 1614, † 00-00-1691.

**Lars Andersen**, ane-nr. 2624 \* Ca.1595 i Halland. Slättåkra Sogn., † Ca.1665 i Halland. Skibsholt, beskæftigelse: Fæstebonde og smed i Skibsholt. Han blev gift med **Ukendt**, ? i ?

*Børn:*

- i Bengt Larsson \* Ca. 1620, † ?

#### Tip-6-oldeforældre

**Anders Pedersen**, ane-nr. 5210 \* Ca. 1551 i Borum. Framlev Herred. Århus Amt, † Før juni 1631 i Borum, beskæftigelse: Herredsfoged i Framlev Herred. Han blev gift med **Maren Pedersdatter**.

*Børn:*

- i Maren Andersdatter \* ?, † 00-07-1658
- ii Peder Andersen \* ?, † Ca. 1656
- iii Karen Andersdatter \* ?
- iv Christen Andersen.

**Maren Pedersdatter**, ane-nr. 5211 \* ? i Folby (Sogn?), † Før 1604 i Borum. Borum Sogn.

**Jens Jørgensen Bang**, ane-nr. 5218 \* Ca. 1557 i Assens, † Ca. 1625-26 i Assens, beskæftigelse: Borgmester og tolder i Assens. Han blev gift med **Mareke Friisdatter**, Ca.1590 i Odense?

*Børn:*

- i Jørgen Jensen Bang \* Ca. 1593, † 15-04-1660.
- ii Margrethe Jensdatter Bang.
- iii Christen Jensen Bang \* Ca. 1601, † EFTER 1677.

- iv Karen Jensdatter Bang.
- v Maren Jensdatter Bang.

**Mareke Friisdatter**, \* Ca. 1570 i Odense, † FØR 1622 i Assens, beskæftigelse: Borgm.kone i Assens.

**Carsten Rickertsen d. Yngre**, ane-nr. 5222 \* Ca. 1570 i Flensborg, begivenhed 1605 i Kaptajn på skib på Grønlandsekspedition, † 1615 i Flensborg, beskæftigelse: Kgl. majestæts kaptajn til lands og til vands. Han blev gift med **Mariche Petersdatter Post**, 06-05-1599 i Flensborg.

*Børn:*

- i Geske Carstensdatter Rickerts \* Ca.1607, † 18-03-1658.

**Mariche Petersdatter Post**, ane-nr. 5223 \* Ca. 1570 i Flensborg, † ca. 1607, beskæftigelse: Købmandskone i Flensborg.

**Anders Karlsen**, ane-nr. 5248 \* Ca.1565 i Halland, † Ca.1627 i Halland. Skibsholt, beskæftigelse: Fæstebonde Skibsholt. Han blev gift med **Ukendt**, ? i ?

*Børn:*

- i Lars Andersen \* Ca.1595, † Ca.1665.

#### Tip-7-oldeforældre

**Peder Pedersen**, \* begyndelsen af 1500- i ?, † Ca. 1587 i Borum. Borum Sogn, beskæftigelse: Herredsfoged i Framlev Herred. Han blev gift med (1) **NN.**, \* i Borum. Han blev gift med (2) **Maren Andersdatter**.

*Børn sammen med NN.:*

- i Laurids Pedersen Bording.
- ii Niels Pedersen.
- iii Anne Pedersdatter.

*Børn sammen med Maren Andersdatter:*

- iv Anders Pedersen \* Ca. 1551, † Før juni 1631.
- v Anne Pedersdatter.
- vi Peder Pedersen Borum.
- vii Oluf Pedersen.
- viii Jesper Pedersen.

**Jørgen Olufsen Bang**, ane-nr. 10436 \* ca. 1520, begivenhed 1547 i Nævnt som borgmester i Assens, † 1579 i Assens, beskæftigelse: Handelsmand & borgmester i Assens.

*Børn:*

- i Jens Jørgensen Bang \* Ca. 1557, † Ca. 1625-26.



**Christen Thomsen Friis**, ane-nr. 10438 \* Ca. 1530 i Odense?, begivenhed 1568, 1572, 1581 i Nævnt som bordmester i Odense, † Efter 1581 i Odense, beskæftigelse: Borgmester i Odense. Han blev gift med **Bodil**.

*Børn:*

- i Mareke Friisdatter \* Ca. 1570, † FØR 1622.

**Bodil**, ane-nr. 10439 † 1601? i Odense, beskæftigelse: Borgmesterkone i Odense.

**Rickert Rickertsen Carstensen**, ane-nr. 10444 \* Ca. 1530 i Flensborg, † Efter 1604 i Flensborg, begivenhed 1557 i Værge for sin moder, begivenhed 1561 i Valgt til kirkeværge, begivenhed 1565 i Dræbte Karsten Kortsen (Betalte mandsbod), beskæftigelse: Købmand og kirkeværge i Flensborg. Han blev gift med **Gesche von Rheinhusen**.

*Børn:*

- i Jürgen Rickertsen.
- ii Margareta Rickerts.
- iii Andreas Rickertsen.
- iv Carsten Rickertsen d. Yngre \* Ca. 1570, † 1615.

**Gesche von Rheinhusen**, ane-nr. 10445 \* Ca. 1535 i Rheinhusen ?, † 19-03-1604 i Flensburg, beskæftigelse: Købmandskone i Flensburg.

**Peter Post**, ane-nr. 10446 \* ca. 1525, † 11-02-1580 i Flensborg By, Sydslesvig, beskæftigelse: Købmand og kirkeværge i Flensborg. Han blev gift med **Anna Schwelund**.

*Børn:*

- i Mariche Petersdatter Post \* Ca. 1570, † ca. 1607.
- ii Hinrich Post \* Ca. ?

**Anna Schwelund**, ane-nr. 10447 \* ca. 1530, † 11-09-1589 i Flensborg, beskæftigelse: Købmandskone i Flensburg.

**Karl Athesen**, ane-nr. 10496 \* ? i Halland. Skibsholt., † ?, beskæftigelse: Fæstebonde Skibsholt. Han blev gift med **Ukendt**, ? i ?

*Børn:*

- i Anders Karlsen \* Ca.1565, † Ca.1627.

#### Tip-8-oldeforældre

**Oluf Bang**, ane-nr. 20872 begivenhed 1521 i Nævnt som borgmester i Middelfart, † efter 1521 i Middelfart., beskæftigelse: Borgmester i Middelfart. Han blev gift med **NN**.

*Børn:*

- i Jørgen Olufsen Bang \* ca. 1520, † 1579.

**Thomas Friis**, ane-nr. 20876 \* Ca. 1480-1490, beskæftigelse: Storkøbmand i Odense.  
Han blev gift med **Karen Lauridsdatter**.

*Børn:*

- i Christen Thomsen Friis \* Ca. 1530, † Efter 1581.

**Karen Lauridsdatter**, \* Ca. 1460, beskæftigelse: Storkøbmand og ejendomsbesidder i Odense.

**Carsten Rickertsen den Ældre**, ane-nr. 20888 \* ca. 1490 i Flensborg, begivenhed 1521 i Indtrådte i Vor Frue Købmandsgilde, † 1546, beskæftigelse: Købmand og borgmester i Flensborg. Han blev gift med **Marine Frese**.

*Børn:*

- i Peter Rickertsen.
- ii Paul Rickertsen \* ca. 1540, † Før jan. 1556.
- iii Rickert Rickertsen Carstensen \* Ca. 1530, † Efter 1604.
- iv Karine Rickerts \* 29-11-1535, † 03-11-1579.
- v Carsten Rickertsen \* 1533, † 08-08-1596.
- vi Magdalena Rickerts \* Ca. 1534.

**Marine Frese**, ane-nr. 20889 \* ca. 1495, † 15-09-1570 i Flensborg, beskæftigelse: Borgmesterfrue i Flensborg.

**Martin Schwelund**, † 26-09-1540 i Flensborg, beskæftigelse: Købmand i Flensborg.  
Han blev gift med **Anna Nighelsen**.

*Børn:*

- i Anna Schwelund \* ca. 1530, † 11-09-1589.

**Anna Nighelsen**, † 00-00-1573 i Flensborg.

Tip-9-oldeforældre

**Hans Friis**, \* Ca. 1485, † 30-05-1551 i Odense, beskæftigelse: Borgmester i Odense.  
Han blev gift med **Mette Lauridsdatter**.

*Børn:*

- i Thomas Friis \* Ca. 1480-1490.

**Mette Lauridsdatter**, \* Mellem 1480-1490, † ?

**Rickert Haysen**, ane-nr. 41776 \* ca. 1460 i Flensborg, begivenhed 1492 i Nævnt som medlem af købmandsgildet., begivenhed 1505 i Nævnt som medlem af "Hellig legemsgildet", † ca. 1544 i Flensborg, beskæftigelse: Købmand / rådmand i Flensborg.  
Han blev gift med **Inghe (Ingeborg) NN**.

*Børn:*

- i Carsten Rickertsen den Ældre \* ca. 1490, † 1546.
- ii Hayo Rickwartsen.
- iii Claus Rickertsen.

**Inghen Veddere Frese**, ane-nr. 41778 \* ca. 1450, † ca. 1535, beskæftigelse: Storbonde i Emmelsbøl og Bargum S. Nørre Gøs H. Han blev gift med NN.

*Børn:*

- i Claus Frese \* Ca. 1476, † 1566.
- ii Vedder Inggghersen Frese \* Slutningen af 1400-t, † Ca. 1446.
- iii Harcke Inggghersen Frese \* Omkring 1470, † Efter 1517.
- iv Adde Frese \* ?, † Efter 1563
- v Marine Frese \* ca. 1495, † 15-09-1570.

**Peter Nigelsen**, \* ca. 1460, † ca. 1530 i Flensborg, beskæftigelse: Købmand og rådmand i Flensborg. Han blev gift med **Agathe ?**.

*Børn:*

- i Anna Nighelsen.

#### Tip-10-oldeforældre

**Haye Paysen**, ane-nr. 83552 \* Ca. 1417 i ?, begivenhed 1441 i Nævnt med Catharina som medlem af Vorfrue Købmandsgilde, begivenhed 1461 i Nævnt som medlem af Dragergildet, begivenhed 1472 i Grevens fejde, † 1483 i Flensborg, beskæftigelse: Købmand / borgmester i Flensborg. Han blev gift med **Catharina NN**.

*Børn:*

- i Rickert Haysen \* ca. 1460, † ca. 1544.
- ii Eggert Haynck (Haysen) \* ?, † Mellem 1510-1511
- iii Frodde Haysen.

**Catharina**, † Dødsår ukendt.

**Wendt Frese**, ane-nr. 83556 \* Ca. 1390 i Sydslesvig, † Efter 14 juni 1466 i Husum?, begivenhed 1439 i Pantsat gods til borger i Flensborg, begivenhed 1448 i Skødede gods i Oldersbæk til biskop Nikolaus., beskæftigelse: Storbonde i Nordfrisland. Adelig. Han blev gift med **Mette Hansdatter Myndel**.

*Børn:*

- i Inghen Veddere Frese \* ca. 1450, † ca. 1535.
- ii Otte Friis af Arlevad \* ca. 1440, † Eft. 1473.
- iii Didrik Friis af Arlevad.

**Mette Hansdatter Myndel**, ane-nr. 83557 † efter 1492.

### Tip-11-oldeforældre

**Paye Jeppson**, ane-nr. 167.104 \* ca. 1385 i Lytgenholm. Nordfrisland, begivenhed 1420 i Nævnt i Vor Frue købmændsgilde, † 1440 i Flensborg, beskæftigelse: Købmand og rådmand i Flensborg. Han blev gift med **Frouwe Magnusdatter Haysen**.

*Børn:*

- i Haye Paysen \* Ca. 1417, † 1483.
- ii Broder Paysen (Paygesson).
- iii Jane Paygesson eller Janne Paysen.
- iv Hune Paygesson.
- v Anne Paysen.
- vi Nis Paysen eller Nysse Paygesson.
- vii Hans Paysen.
- viii Boy Paysen.

**Frouwe Magnusdatter Haysen**, ane-nr. 167.105 \* ml. 1390-1400 i Flensborg, † 1469 i Flensborg.

**Hinrich Frese**, ane-nr. 167.112 \* 1300-tallet, begivenhed 1439 i Forseglede søns pantebrev, † omkring 1445 i Flensborg, beskæftigelse: Godsejer. Adelig. Rådmand i Flensborg. Han blev gift med **Elsabe Pedersdatter Juel**.

*Børn:*

- i Wendt Frese \* Ca. 1390, † Efter 14 juni 1466.

**Elsabe Pedersdatter Juel**, ane-nr. 167.113 \* Ca. 1370 i Flensborg?, † Efter 1440 i Flensborg, beskæftigelse: Godsejerkone.

**Hans Myndel**, ane-nr. 167.114 begivenhed 1446 i Fik skøde på gård i Malmø, begivenhed 1449 i Fik skøde på tre boder i Malmø. Kaldtes velbyrdig mand, † før 1455, beskæftigelse: Kongens foged og møntmester i Malmø. Han blev gift med **Marine Krumpen**.

*Børn:*

- i Mette Hansdatter Myndel.

**Marine Krumpen**, ane-nr. 167.115 † før 1455, beskæftigelse: Møntmesterkone i Malmø.

### Tip-12-oldeforældre

**Jepp eller "Jepp auf der Bohle" ved Lytgenholm**, \* Midt 1300-tallet i Nordfrisland?, † Dødsår ukendt, beskæftigelse: Storbonde/fribonde i Nordfrisland. Han blev gift med NN.

*Børn:*

- i Paye Jeppson \* ca. 1385, † 1440.
- ii Danglef Jeppson \* ?
- iii Jons Jeppson \* ?

**Magnus Haysen**, ane-nr. 334.210 \* ca. 1375, † ca. 1440 i Flensborg, beskæftigelse: 1431 Borgmester i Flensborg/storbonde i Nordfrisland, beskæftigelse: 1431 Befuldmægtiget i "det det nordfrisiske Syv-Herreds-Råd). Han blev gift med NN.

*Børn:*

- i Frouwe Magnusdatter Haysen \* ml. 1390-1400, † 1469.

**Peder Iversen Juel**, ane-nr. 334.226 \* ca. 1330 i Hjerndrup Gård. Hjerndrup Sogn., begivenhed efter 1379 i Nævnt som borgmester i Flensborg, † Efter 1379 i Flensborg, beskæftigelse: Væbner. Borgmester i Flensborg 1379. Han blev gift med **Mette Segebodsdatter Krummedige**.

*Børn:*

- i Elsabe Pedersdatter Juel \* Ca. 1370, † Efter 1440.
- ii Iver Juel.
- iii Thomas Juel af Krogsbølle.
- iv Elsif Pedersdatter Juel.
- v Kirstine Pedersdatter Juel.
- vi Troels Juel \* Ca. 1370.
- vii Ingeborg Pedersdatter Juel.

**Mette Segebodsdatter Krummedige**, ane-nr. 334.226 \* ca. 1340 i Hjerndrup, † ca. 1399, beskæftigelse: Borgmesterkone i Flensborg.

Tip-13-oldeforældre

**Iver Nielsen**, ane-nr. 668.452 \* Omkring 1300, † Efter 1334 i Væbner. Godsejer. Ejer af Hjerndrupgård. Hjerndrup S. Han blev gift med **NN Thomasdatter Juel**.

*Børn:*

- i Peder Iversen Juel \* ca. 1330, † Efter 1379.

**NN Thomasdatter Juel**.

**Segebod Johansen Krummedige**, ane-nr. 668.452 \* Ca. 1330 i Krummendiek. Holsten, begivenhed 1360 i Kaldtes farbroder til Witto Iven og Eggert Krummedige, begivenhed 1377 i Fik gods i forpagtning i Tranebüttel, begivenhed 1380 i Købte gods i Vedsted, begivenhed 1393 i Bevidning om, at han havde udkøbt sig med ære af dansk fangeskab, † Efter 1393 i På Løgismose. Hårby S., beskæftigelse: Væbner og Godsejer på Rundtoft, Melbech og Løgismose. Han blev gift med **Cecilie Pedersdatter Skram**.

*Børn:*

- i Mette Segebodsdatter Krummedige \* ca. 1340, † ca. 1399.
- ii Erik Krummedige \* ?, † 14-09-1439
- iii Anne Segebodsdatter Krummedige.

**Cecilie Pedersdatter Skram**, begivenhed 1231 i Benævnes Rundtoft som krongods, \* omkring 1315 på Matrup. (Tyrsting Sogn), † Efter 1392, beskæftigelse: Godsejerfrue på Rundtoft med flere.

#### Tip-14-oldeforældre

**Niels Vognsen**, ane-nr. 1.336.904 \* Omkring 1260, † Omkring 1300. Han blev gift med **Helene Iversdatter Saltensee**.

*Børn:*

- i Iver Nielsen \* Omkring 1300, † Efter 1334.

**Helene Iversdatter Saltensee**, \* Omkring 1260.

**Thomas Juel**. Han blev gift med NN.

*Børn:*

- i NN Thomasdatter Juel.

**Grote Johan Krummendiek**, ane-nr. 1.336.904 \* 1294 i Ottenbüttel (Holsten), beskæftigelse: Godsejer på Brockdorf og Beidenfleth. Ridder., begivenhed 1323 i Beseglede det holstenske adelsforbund, begivenhed 1342 i Nævnt i Lübeckernes klager, begivenhed 1351 i Nævnt sammen med Iven Engel Krummedige, † Efter 1351 i Ottenbüttel (Holsten). Han blev gift med NN.

*Børn:*

- i Segebod Johansen Krummedige \* Ca. 1330, † Efter 1393.
- ii Erik Krummendiek d. Ældre.
- iii Elsebe Krummendiek.

**Peder Skram**, \* Ca. 1285 i Rundtoft. Angel. Sydslesvig, † Efter 1315 på Rundtoft, beskæftigelse: Godsejer på Rundtoft i Angel. Væbner, begivenhed 1315 i Nævnt blandt Hertug Eriks forlovere ved forliget med kongen i Nyborg. Han blev gift med **Edele Pedersdatter Saltensee**.

*Børn:*

- i Cecilie Pedersdatter Skram \* omkring 1315, † Efter 1392.
- ii Jon Pedersen Skram.
- iii Erik Pedersen Skram.
- iv Nicilaus Bramdorph Skram.
- v Lage Pedersen Skram.
- vi Ivar Pedersen Skram.

**Edele Pedersdatter Saltensee**, \* ?

#### Tip-15-oldeforældre

**Vogn Nielsen**, ane-nr. 2.673.808 \* ca. 1204. Han blev gift med NN.

*Børn:*

- i Niels Vognsen \* Omkring 1260, † Omkring 1300.

**Grote Iven Krummendiek af Ottenbüttel**, ane-nr. 2.673.808 \* 1255 i Ottenbüttel (Holsten), † Efter 1300, begivenhed 1297 i Beseglede sammen med grev Johan, begivenhed 1298 i Tjente i staden Lübecks lejetropper, begivenhed 1300 i Anklaget for paven., beskæftigelse: Godsejer i Ottenbüttel. Krummendiek. Han blev gift med NN.

*Børn:*

- i Grote Johan Krummendiek \* 1294, † Efter 1351.
- ii Lyder Krummendiek.
- iii Iven Krummendiek.
- iv Hartvig Krummendiek.
- v Timme Krummendiek.

**Jacob Petersen Skram**, \* Ca. 1255 i Rundtoft. Esgrus Sogn. Angel, † Ca. 1303 i Rundtoft, beskæftigelse: Godsejer. Rundtoft i Angel. Ridder. Han blev gift med **Helene Iversdatter Saltensee**.

*Børn:*

- i Peder Skram \* Ca. 1285, † Efter 1315.

**Helene Iversdatter Saltensee.**

Tip-16-oldeforældre

**Niels Vognsen af Stenshede**, ane-nr. 5.347.616 \* omkring 1160, † omkring 1220. Han blev gift med NN.

*Børn:*

- i Vogn Nielsen \* ca. 1204.

**Nicolaus de Ottenbüttel Krummendiek**, ane-nr. 5.347.601 \* 1230 i Ottenbüttel, † Efter 1281, begivenhed 1281 i Nævnt med sine brødre, beskæftigelse: Godsejer. Ridder af Ottenbüttel. Han blev gift med NN.

*Børn:*

- i Grote Iven Krummendiek af Ottenbüttel \* 1255, † Efter 1300.
- ii Eler Krummendiek.
- iii Henrik Krummendiek.

**Iver Tokesen Saltensee.** Han blev gift med **Margrethe Gundesdatter Wind**.

*Børn:*

- i Helene Iversdatter Saltensee.

**Margrethe Gundesdatter Wind.**

#### Tip-17-oldeforældre

**Vogn Udsen Juel**, \* ca. 1150, † omkring 1160, beskæftigelse: Biskop i Aarhus Stift. Han blev gift med **Ingerd Pedersdatter Hvide af Pedersborg**.

*Børn:*

- i Niels Vognsen af Stenshede \* omkring 1160, † omkring 1220.

**Ingerd Pedersdatter Hvide af Pedersborg**, \* omkring 1120.

**Eler de Otterbüttel Krummendiek**, ane-nr. 10.695.232 \* Omkring 1200, begivenhed 1236 i "Trætte" med provsten i Neumünster, begivenhed 1257 i Kaldes hr. Eler de Ottenbüttel, begivenhed 1261 i Kaldes Hr. Eler de Krummendiek, † Efter 1286, beskæftigelse: Foged. Ridder. Han blev gift med NN.

*Børn:*

- i Nicolaus de Ottenbüttel Krummendiek \* 1230, † Efter 1281.
- ii Hartvig de Ottenbüttel Krummendiek.
- iii Hasso de Ottenbüttel Krummendiek.

#### Tip-18-oldeforældre

**Peder Thorstensen**, begivenhed 1151-54 i Rådgiver for kong Svend Grate, begivenhed omkring 1160 i I Valdemar den Stores råd., † efter 1173 i Pederborg ved Sorø, beskæftigelse: Stormand på Sjælland. Han blev gift med **Cecilie Skjalmsdatter Hvide**.

*Børn:*

- i Ingerd Pedersdatter Hvide af Pedersborg \* omkring 1120.

**Cecilie Skjalmsdatter Hvide**, \* 1080, † efter 1160 i Pedersborg ved Sorø, beskæftigelse: Stormandskone.

**Henrik Busche Krummendiek**, ane-nr. 21.390.464 \* ca. 1155, begivenhed 1201 og 1208 i Nævnes da grev Albert gav gods til kirken i Bergdorf., † Efter 1208, beskæftigelse: Ridder af Ottenbüttel og foged. Han blev gift med NN.

*Børn:*

- i Eler de Otterbüttel Krummendiek \* Omkring 1200, † Efter 1286.
- ii Hartvig de Ottenbüttel Krummendiek.
- iii Volbrecht de Krummendiek.
- iv Balduin de Krummendiek.

#### Tip-19-oldeforældre

**Skjalm Tokesen Hvide**, \* før 1050, † efter 1102 i Fjenneslev, begivenhed 1062 i Deltog i slaget ved Niså sammen med Svend Estridsen, beskæftigelse: Sjællandsk stormand og høvding. Han blev gift med **Signe Asbjørnsdatter**.

*Børn:*

- i Cecilie Skjalmsdatter Hvide \* 1080, † efter 1160.



### **Signe Asbjørnsdatter.**

**Hasso Krummendiek**, ane-nr. 42.780.928 \* Ca. 1116, begivenhed 1149 i Beseglede et gavebrev til klostret i Neumünster., † Efter 1149. Han blev gift med **Sophie**.

*Børn:*

- i Henrik Busche Krummendiek \* ca. 1155, † Efter 1208.

### Tip-20-oldeforældre

**Toke Trylle**, \* omkring 975 i Devonshire. England, beskæftigelse: Sjællandsk stormand. Han blev gift med **Ingeborg Ottarsdatter**.

*Børn:*

- i Skjalm Tokesen Hvide \* før 1050, † efter 1102.

### **Ingeborg Ottarsdatter.**

**Henrik Ottenbüttel Krummendiek**, ane-nr. 85.561.856 \* Ca. 1083, beskæftigelse: Foged på Ottenbüttel. Han blev gift med **NN**.

*Børn:*

- i Hasso Krummendiek \* Ca. 1116, † Efter 1149.

### Tip-21-oldeforældre

**Pallig Tokesen Jarl**, † 13-11-1002 i England. Danemordet, beskæftigelse: Jarl i Devonshire. England. Han blev gift med **Gunhild Haraldsdatter**.

*Børn:*

- i Toke Trylle \* omkring 975.

**Gunhild Haraldsdatter**, \* før 975, † 13-11-1002 i England. Danemordet.

### Tip-22-oldeforældre

**Harald 1 Blåtand**, \* i Jelling, begivenhed 945 i I Normandiet og hjælpe hertug Richard mod kong Ludvig, † senest 987 i Jomsborg, beskæftigelse: Vikingekonge. Konge af Danmark. Han blev gift med (1) **Tove Mistivojdatter**, \* i Venden, beskæftigelse: Dronning. Han blev gift med (2) **Gyrid Olavsdatter**.

*Børn sammen med Gyrid Olavsdatter:*

- i Gunhild Haraldsdatter \* før 975, † 13-11-1002.
- ii Hiring Haraldsøn.
- iii Hakon Haraldsøn.
- iv Svend Tveskæg \* ca. 960, † 03-02-1014.

### **Gyrid Olavsdatter.**

## Tip-23-oldeforældre

**Gorm den Gamle**, \* 900, † måske 958 i Jelling, beskæftigelse: Konge af Nørre- og Sønderjylland 936-958. Han blev gift med **Thyra Danebod**.

*Børn:*

- i Harald 1 Blåtand.
- ii Knud Dana Ast \* 900-tallet.
- iii Toke Gormsøn \* 900-tallet.
- iv Gunhild Kongemor.

**Thyra Danebod**, \* 900-tallet i Skåne eller Sjælland, † 900-tallet, beskæftigelse: Dronning.

## Stikordsregister

Andersdatter.....	Jørgen Olufsen (ca. 1520-1579).....	14f.
Dorthe ( ?-1751).....	Jørgen Poulsen (0-40-1693).....	11f.
Engel (ca. 1620-1648).....	Jørgen Poulsen (1698-1759).....	8f.
Karen (f. ?).....	Karen Jensdatter (d. EFT 1626).....	14
Maren.....	Maren Jensdatter (d. EFT 1656).....	14
Maren ( ?-1658).....	Margrethe Jensdatter (d. 1654).....	12f.
Andersdotter.....	Margrethe Jørgensdatter (1733- ?).....	8
Sissa (1650-1725).....	Margrethe Jørgensdatter (d. Før 1693)..	11
Andersen.....	Mikkel Jørgensen (1726- ?).....	8
Christen.....	Niels Jørgensen (f. Ca. 1675).....	11
Lars (Ca. 1595-Ca. 1665).....	Oluf (d. eft 1521).....	15
Peder ( ?-Ca. 1656).....	Peder Jørgensen (1733- ?).....	8
Poul (Ca. 1585-1640).....	Poul Jørgensen (1667-1717).....	9, 11
Andersson.....	Poul Jørgensen (1720-Eft 1787).....	8
Bengt (1672-1740).....	Bendtsdatter.....	8, 10
Anna (d. EFT 1678).....	Sidsel ( ?-1765).....	10 7
Arlevad.....	Bengtson.....	
Didrik Friis af (d. Eft 1492).....	Hans (1703- ?).....	17 8
Otte Friis af (ca. 1440-Eft 1473).....	Bengtsson.....	17
Asbjørnsdatter.....	Anders (1650-1722).....	10, 12
Signe.....	Bertelsdatter.....	22f.
Ast.....	Ane Maricke (1649-1699).....	13
Knud Dana (f. llet).....	Anna (ca. 1645-1685).....	24 11, 13
Athesen.....	Karen.....	13
Karl ( ?- ?).....	Bertelsen.....	15
Auning.....	Jørgen (Ca. 1635-Før 1682).....	13
Jens Nielsen ( ?-Eft 1704).....	Berthelsdatter.....	9f.
Bang.....	Karen ( ?-1762).....	9
Anders Jørgensen (f. Ca. 1671).....	Blåtand.....	11
Anna Kirstine Jørgensdatter (1722-Eft	Harald 1 (d. 987).....	23f.
1787).....	Bodil (d. 1601?).....	8 15
Anna Maria Poulsdatter (f. 1699).....	Bom.....	9
Bertel Jørgensen (f. Ca. 1670).....	Christopher Hansen (1772-1809).....	11 4
Christen Jensen (Ca. 1601-EFT 1677)..	Bording.....	13
Dorthea Jørgensdatter (1724-1779).....	Laurids Pedersen.....	6, 8 14
Erik Poulsen (f. 1701).....	Borum.....	9
Gedske Jørgensdatter (Ca. 1668-Eft	Peder Pedersen.....	14
1701).....	Carstensen.....	11
Gedske Kirstine Jørgensdatter (730!-	Rickert Rickertsen (Ca. 1530-Eft 1604)	8 15f.
1803).....	ChristineMichelsdatter.....	8
Hans Jørgensen (1728- ?).....	Dorthe (f. 1703).....	8 9
Henrik Jørgensen (f. 1679).....	Clausdatter.....	11
Jens Jørgensen (Ca. 1557-Ca. 5-26)..	Anna Marie (1747-Før 1786).....	13f. 6
Jørgen Jensen (Ca. 1593-1660).....		13

Sidsel Margrethe (1754-1777).....	6	Niels Larsen (1737-Ca. 1793).....	4ff.
Clausen.....		Rasmus Christian (1788-1856).....	4f.
Anna Marie (f. 1791).....	4	Eriksdatter.....	
Anne Cathrine (1817-Eft 1845).....	3	Anne.....	12
Anne Kirstine (1829-Eft 1849).....	3	Frandsen.....	
Birthe Cathrine (1789-Før 1792).....	4	Niels (f. ca. 1748).....	5
Birthe Cathrine (1792-1833).....	4	Frese.....	
Christian (1849-1921).....	2	Adde ( ?-Eft 1563).....	17
Christian Schou (1785-1844).....	4	Claus (Ca. 1476-1566).....	17
Christiane Marie (f. 1833).....	3	Harcke Ingghersen (Omk 1470-Eft 1517)	
Claus Mortensen (1783-1860).....	4	.....	17
Dorthea (1781-1860).....	3	Hinrich (Ilet-omk 1445).....	18
Hans (1744-Eft 1803).....	6	Inghen Vedders (ca. 1450-ca. 1535)....	17
Hansine (f. 1851).....	2	Marine (ca. 1495-1570).....	16f.
Jens Kierumgaard (1793-1794).....	4	Vedder Ingghersen (00-t-Ca. 1446).....	17
Jens Kierumgaard (1796-Eft 1870).....	4	Wendt (Ca. 1390-Eft 1466).....	17f.
Johanne Clausine (1798-Eft 1845).....	4	Friis.....	
Karen Dorothea (1819-Eft 1880).....	3	Christen Thomsen (Ca. 1530-Eft 1581)	
Karen Marie (1847-1913).....	2	.....	15f.
Morten (1750-1750).....	6	Hans (Ca. 1485-1551).....	16
Morten (1752-1800).....	3f., 6	Thomas (f. Ca. 1490).....	16
Morten (1823-1903).....	2	Friisdatter.....	
Niels (1741-EFT 1801).....	6	Mareke (Ca. 1570-FØR 1622).....	13ff.
Niels Peter (1827-Eft 1845).....	3	Gamle.....	
Nielsine (1825-Eft 1849).....	3	Gorm den ( 900- 958).....	24
Poul (1831-Eft 1880).....	3	Gormsøn.....	
Poul Jørgen Bang (1787-1869).....	2, 4	Toke (f. Ilet).....	24
Pouline Regine (f. 1821).....	3	Hansen.....	
Danebod.....		Jørgen.....	8
Thyra (Ilet-Ilet).....	24	Haraldsdatter.....	
de Krummendiek.....		Gunhild (før 975-1002).....	23
Balduin.....	22	Haraldsøn.....	
Volbrecht (d. Eft 1247).....	22	Hakon.....	23
Dragsted.....		Hiring.....	23
Anne Cathrine (1793-1879).....	3ff.	Haysen.....	
Bendte Cathrine (1763-Eft 1801).....	4	Frodde (d. Eft 1481).....	17
Bendte Lisbeth (1761-1763).....	4	Frouwe Magnusdatter (1400-1469)....	18f.
Bent Larsen (1741-1770).....	7	Magnus (ca. 1375-ca. 1440).....	19
Birthe Catherina (1769-1775).....	4	Rickert (ca. 1460-ca. 1544).....	16f.
Catharina Visenthine (1768-1768).....	4	Hendrichsdatter.....	
Christian Larsen (1735-1778).....	6	Maria (f. Ca. 1618).....	11
Johanne Nille (1773-EFT 1850).....	4	Hvide.....	
Lars (1767-1767).....	4	Cecilie Skjalmsdatter (1080-ef 1160). ..	22
Lars Bendt (1780-Eft 1806).....	4	Skjalm Tokesen (før 1050-ef 1102)... ..	22f.
Lars Jørgen (1765-1766).....	4	Jarl.....	
Mathias Nicolai (1790-1873).....	4f.	Pallig Tokesen (d. 1002).....	23

Jensen.....	Gunhild.....	24
Bertel (Ca. 1607-1659).....	13Krogsbølle.....	
Jeppson.....	Thomas Juel af (d. eft 1447).....	19
Danglef (f. ?).....	18Krummedige.....	
Jons (f. ?).....	18 Anne Segebodsdatter (d. Før 1397).....	19
Paye (ca. 1385-1440).....	18 Erik ( ?-1439).....	19
Juel.....	Mette Segebodsdatter (ca. 1340-ca. 1399)	
Elsabe Pedersdatter (Ca. 1370-Eft 1440)	.....	19
.....	18f. Segebod Johansen (Ca. 1330-Eft 1393)	
Elsif Pedersdatter (d. Eft 1416).....	19	19f.
Ingeborg Pedersdatter.....	19Krummendiek.....	
Iver (d. Eft 1421).....	19 Eler (d. Eft 1305).....	21
Kirstine Pedersdatter.....	19 Eler de Otterbüttel (Omk 1200-Eft 1286)	
NN Thomasdatter.....	19f. ....	22
Peder Iversen (ca. 1330-Eft 1379).....	19 Elsebe.....	20
Thomas.....	20 Grote Johan (1294-Eft 1351).....	20f.
Troels (f. Ca. 1370).....	19 Hartvig (d. Eft 1358).....	21
Vogn Udsen (ca. 1150-omk 1160).....	22 Hartvig de Ottenbüttel (d. Eft 1230)....	22
Jönsdotter.....	Hartvig de Ottenbüttel (d. Eft 1286)....	22
Gunilda (1663-1723).....	8 Hasso (Ca. 1116-Eft 1149).....	23
Jørgendatter.....	Hasso de Ottenbüttel (d. Eft 1281).....	22
Maren ( ?-EFT 1662).....	11 Henrik (d. Eft 1305).....	21
Jørgensdatter.....	Henrik Busche (ca. 1155-Eft 1208)....	22f.
Anne (f. 1651).....	11 Henrik Ottenbüttel (f. Ca. 1083).....	23
Karen (Ca. 1737-1786).....	4 Iven (d. Eft 1365).....	21
Kirsten (f. ?).....	11 Lyder (d. Før 1348).....	21
Margrethe (f. 1649).....	11 Nicolaus de Ottenbüttel (1230-Eft 1281)	
?? (d. 1648).....	11	21f.
Jørgensen.....	Timme (d. Eft 1346).....	21
Michel (1633-1693).....	9, 11Kruppen.....	
Karlsen.....	Marine (d. før 1455).....	18
Anders (Ca. 1565-Ca. 1627).....	14f.Larsen.....	
Koch.....	Hans (Ca. 1796-1863).....	3
Andreas Hansen (1716-Eft 1744).....	7 Karen (1867-1950).....	2
Beerthe Catharina Hansdatter (1708-Før	Larsson.....	
1711).....	7 Bengt (Ca. 1620- ?).....	12f.
Birthe Catharina Hansdatter (1711-1786)	Lauridsdatter.....	
.....	6f. Appelone (f. Ca. 1612).....	12
Hans Jørgensen (1678-1765).....	7f. Karen (f. Ca. 1460).....	16
Jacob Pedersen ( ?-Eft 1694).....	10 Maren ( ?-Før 1704).....	12
Johannes Hansen (1723-1726).....	7 Mette (1490- ?).....	16
Johannes Hansen (f. 1716).....	7Lauridsen.....	
Maren Pedersdatter ( ?-1722).....	8, 10 Tomas (f. ?).....	12
Peder ( ?-1685).....	10Laursdatter.....	
Peder Hansen (1793-Eft 1727).....	7 Gundel (1733-1733).....	6
Kongemor.....	Kiersten (1733-1733).....	6

Lytgenholm.....	Iver (Omk 1300-Eft 1334).....	19f.
Jeppe NN eller .....	Niels (f. ca. 1786).....	5
Madsdatter.....	Thomas.....	12
Johanne (Ca. 1640-1693).....	Vogn (f. ca. 1204).....	20f.
Michelsdatter.....	Nighelsen.....	
Citzel (f. 1701).....	Anna (d. 1573).....	16f.
Johanne (1695-1695).....	Peter (ca. 1460-ca. 1530).....	17
Johanne (1705-1763).....	9NN.....	10, 13, 15, 17ff.
Maren (Ca. 1634-1688).....	Catharina (d. endt).....	17
Mette Marie (1696- ?).....	Inghe (Ingeborg).....	16
Susanne (f. 1713).....	9NN (1803-1803).....	5
Michelsen.....	nn (1805-1805).....	5
Jens (f. 1711).....	9NN.....	14
Jørgen (f. 1698).....	9Olavsdatter.....	
Mikkelsen.....	Gyrid.....	23
Hans (f. 1708).....	9Olsdatter.....	
Mistivojdatter.....	Dorthes (f. ca. 1752).....	5
Tove.....	23Ottarsdatter.....	
Mortensen.....	Ingeborg.....	23
Claus (Ca. 714?-1782).....	5, 7Oottenbüttel.....	
Myndel.....	Grote Iven Krummendiek af (1255-Eft	
Hans (d. før 1455).....	18 1300).....	21
Mette Hansdatter (d. eft 1492).....	17f.Paygesson.....	
Møller.....	Hune (d. 1460).....	18
Anne Jacobsdatter (Ca. 1663-1726).....	9f. Nis Paysen eller Nysse (d. Eft 1487)....	18
Dorthe Jensdatter (1692-1765).....	7ff.Paysen.....	
Erik Jacobsen (Ca. 1656-1683).....	10 Anne (d. Eft 1473).....	18
Jacob Laursen ( ?-1673).....	10, 12 Boy (d. Eft 1517).....	18
Jens Jacobsen.....	10 Hans (d. 1490).....	18
Karen Lauridsdatter (Ca. 16??-1704)....	12 Haye (Ca. 1417-1483).....	17f.
Kirsten Jensdatter (Ca. 1701-1731).....	9 Jane Paygesson eller Janne (d. Eft 1483)	
Laurids Jacobsen ( ?-Eft 1704).....	10 .....	18
Laurids Jacobsen ( ?-Før 1646).....	12Pedersborg.....	
Maren Jacobsdatter ( ?-Eft 1679).....	10 Ingerd Pedersdatter Hvide af (f. omk	
Nielsdatter.....	1120).....	22
Anna Marie (1711-1743).....	6Pedersdatter.....	
Anne Kirstine (f. ca. 1789).....	5 Anne.....	14
Johanne (Ca. 1695-1771).....	6f. Maren ( ?-Før 1604).....	13
Johanne (f. ca. 1792).....	5Pedersen.....	
Karen (Ca. 7-99-1869).....	3, 5 Anders (Ca. 1551-Før 1631).....	13f.
Magdalene (d. 1703).....	10 Jesper.....	14
Mette (ca. 1757-1800).....	5 Jørgen (Ca. 1614-1691).....	11, 13
Nielsdatter(?).....	Niels.....	14
Anne ( ?-1660).....	11 Oluf.....	14
Nielsen.....	Peder (500--Ca. 1587).....	14
Anders (f. ca. 1795).....	5 Rasmus (f. ca. 1796).....	3

Petersen.....	Helene Iversdatter.....	21
Hans (Ca. 1763-1806).....	Helene Iversdatter (f. Omk 1260).....	20
Hans (f. 1797).....	Iver Tokesen.....	21
Niels Dragsted (1801-Eft 1850).....	Schou.....	5
Petter (f. 1799).....	Anne Dorthe Hansdatter (1721-Eft 1731)	5
Pohl.....	.....	7
Anders (f. 1664).....	Arendt Johan Jens Hansen (f. 1731).....	11
Anne Marie (1679-1679).....	Christen Hansen (f. 1733).....	11
Anne Sophie (f. 1676).....	Christian Hansen (1723-1764).....	11
Christian (1665-1665).....	Christina Elisabeth Birgitte Hansdatter (f.	11
Lisbeth (f. 1673).....	1725).....	11
Sophia (f. 1666).....	Erik Christian (1757-Eft 1801).....	11
Susanna (f. 1671).....	Frederica Hansdatter (1719-Eft 1787)....	11
Pohlmann.....	Hans Christian (1756-1810).....	11
Anne Christine (1670-1710).....	Johanne Christiansdatter (1760-1811)3f.,	9, 11
Gerhardt (Ca. 1618-1681).....	6	11
Post.....	Jørgen (1752-1755).....	15
Hinrich (f. Ca. a. ?).....	Maren Svenster Hansdatter (1729-Eft	15
Mariche Petersdatter (Ca. 1570-ca. 1607)	1765).....	14f.
.....	Margrethe Charlotte (1751-1759).....	14f.
Peter (ca. 1525-1580).....	Mette Marie (1754-1756).....	15
Poulsen.....	Mette Marie (1758-1759).....	15
Anders (Før 1620-1677).....	Stine Lischen Birgitte Hansdatter (1727-	12
Rasmusdatter.....	Eft 1731).....	12
Anne Kirstine (Ca. 1759-1830).....	Schwelund.....	4f.
Karen (f. 1823).....	Anna (ca. 1530-1589).....	3
Maren (1827-1897).....	Martin (d. 1540).....	2f.
Rasmussen.....	Skov.....	2
Ane (1856-1890).....	Hans Pedersen (Før 1700-1752).....	2
Rickerts.....	Skram.....	2
Geske Carstensdatter (Ca. 1607-1658)	Cecilie Pedersdatter (omk 1315-Eft 1392)	13f.
.....	.....	13f.
Karine (1535-1579).....	Erik Pedersen.....	16
Magdalena (f. Ca. 1534).....	Ivar Pedersen.....	16
Margareta.....	Jacob Pedersen (Ca. 1255-Ca. 1303)....	15
Rickertsen.....	Jon Pedersen.....	15
Andreas (d. Eft 1598).....	Lage Pedersen.....	15
Carsten (1533-1596).....	Nicilaus Bramdorph.....	16
Claus (d. Eft 1541).....	Peder (Ca. 1285-Eft 1315).....	16
Jürgen.....	Skrædder.....	15
Paul (ca. 1540-Før 1556).....	Peder.....	16
Peter (d. 1593).....	Sophie.....	16
Rickwartsen.....	Stenshede.....	16
Hayo (d. Eft 1564).....	Niels Vognsen af (omk 1160-omk 1220)	16
Saltensee.....	.....	21f.
Edele Pedersdatter (f. ?).....	Thomasdatter.....	20

Dorthe ( ?-1673).....	10, 12	.....	14f.
Kirsten (d. Eft 1687).....	12	Ældre.....	.....
Thorstensen.....		Carsten Rickertsen den (ca. 1490-1546)	.....
Peder (d. eft 1173).....	22		.....16
Trylle.....		Erik Krummendiek d. (d. Eft 1388).....	20
Toke (f. omk 975).....	23?		.....
Tveskæg.....		Agathe.....	17
Svend (ca. 960-1014).....	23	Anna (f. ?).....	12
Ukendt.....	13??		.....
Ukendt (f. ?).....	14f.	Margrethe Pedersdatter (f. Ca. 1666).....	7
Vognsen.....		Morten Christensen (f. ?).....	7
Niels (Omk 1260-Omk 1300).....	20	(Dragsted).....	.....
von Rheinhusen.....		Lars Bengtsson (1706-1758).....	6, 8
Gesche (Ca. 1535-1604).....	15	(Haysen).....	.....
Wind.....		Eggert Haynck ( ?-1511).....	17
Margrethe Gundesdatter.....	21	(Paygesson).....	.....
Yngre.....		Broder Paysen (d. Eft 1473).....	18
Carsten Rickertsen d. (Ca. 1570-1615)			