



Dette værk er downloadet fra Danskernes Historie Online

Danskernes Historie Online er Danmarks største digitaliseringsprojekt af litteratur inden for emner som personalhistorie, lokalhistorie og slægtsforskning. Biblioteket hører under den almennyttige forening Danske Slægtsforskere. Vi bevarer vores fælles kulturarv, digitaliserer den og stiller den til rådighed for alle interesserede.

Støt Danskernes Historie Online - Bliv sponsor

Som sponsor i biblioteket opnår du en række fordele. Læs mere om fordele og sponsorat her: <https://slaegtsbibliotek.dk/sponsorat>

Ophavsret

Biblioteket indeholder værker både med og uden ophavsret. For værker, som er omfattet af ophavsret, må PDF-filen kun benyttes til personligt brug.

Links

Slægtsforskeres Bibliotek: <https://slaegtsbibliotek.dk>

Danske Slægtsforskere: <https://slaegt.dk>

Kartoffeltyskerne dokumenteret.

1-20d Forskellige dokumenter II 1759-1773

Denne e-bog er en del af en større samling, der alle indeholder skannede dokumenter vedrørende kartoffeltyskerne. Det er både officielle dokumenter, fæstebreve, skifteprotokoller, vurderinger af de enkelte kolonister og diverse større eller mindre notater.

Hele materialet stammer fra en indskanning af 17 bøger som befinder sig på Karup lokalhistoriske arkiv. Jeg har foretaget skanningen i 2019 med stor velvillighed fra arkivet.

Det er uvist hvornår bøgerne er tryk, da de ikke indeholder nogen oplysninger overhovedet, Men de stammer tilsyneladende fra et projekt hvor medarbejdere på landsarkivet i Viborg har fundet originaldokumenterne frem, kopieret dem i en kopimaskine og ladet dem indbinde.

Kvaliteten af det skannede materiale er meget varierende da originalerne i nogle tilfælde har lidt skade og da landsarkivets kopiering af originalerne i flere tilfælde har været meget dårlig.

Materialet kan dog være værdifuldt til at give et indblik i hvad der findes og i mange tilfælde kan materialet fint bruges i stedet for originalerne på landsarkivet.

Hvis nogen vælger at transskribere noget af materialet hører jeg gerne om det. Hvis nogen kender til andre indskanninger af det samme materiale vil jeg ligeledes gerne oplyses om det for at afgøre om disse er af bedre kvalitet end dette materiale.

Fra Rigsarkivet har man oplyst at de ikke gør krav på nogen former for copyright, så materialet kan frit kopieres.

Under alle omstændigheder vil de originale bøger med kopierne kunne ses på Lokalhistorisk arkiv Karup.

God fornøjelse Erik Dam Rosenlundsvej 8, 3650 Ølstykke

V. 10. J.

Hverdagslig Designation og Forretning

Over de Kirker og Skolers Tilbygning
som behøves ved Ahlbeeders Colonier, i den
de Colonie Gaarde som bliver at flytte til
nye Pladser, nemlig:

| De højest fornødne Bygninger | Kosttælling og Gælder | |
|---|-----------------------------|-------|
| <p>og først Kirkerne.</p> | Rt. 1/2 | 1/2 |
| <p>a. <u>Friederics Kirken</u> / om samme som under Kalshøj at bygges med et rummeligt 2^d om Colonier Friede- rics Kirke og Friederiks Kirke, Men i den at ingen som andet sig, end i den i den i den i den sammen at bygges som den nu gælder i den i den og om den bygges, for den i den i den i den Kaldet af den som Entrepreneur, som om den i den i den i den i den i den i den som bygges, og bygges = a. som bygges i den i den i den i den i den i den 1748 4 2 b. som i den i den i den i den i den i den 1750 4 2</p> | 1498 | 4 2 |
| <p>b. <u>Liliana Kirken</u> / om samme som under Kalshøj som den i den i den i den i den i den i den i den Friederiks Kirke, Liliana Kirke og Kristians Kirke, eller bygges med et rummeligt 2^d om Colonier Friede- rics Kirke og Friederiks Kirke, Men i den at ingen som andet sig, end i den i den i den i den sammen at bygges som den nu gælder i den i den og om den bygges, for den i den i den i den Kaldet af den som Entrepreneur, som om den i den i den i den i den i den i den som bygges, og bygges = a. som bygges i den i den i den i den i den i den 1766 b. som i den i den i den i den i den i den 1766</p> | 1498 | 4 2 |
| | 1797 | 4 1/2 |

Erkennelse af alle Bygninger

1774
1

6. Ny Frederickslyde som Egenendium af Huset af 17. Maj
 den hvedede Lyngskov som omgav den Lunde, som Land
 Høveder den Hovedsøj, i Søndsteds Bygningens og
 Indværelserne henhørende udføres ligesom ved Fre-
 derickslyde Kongen Bygning som allerede er nævnt i dette
 Dokument. Selve Bygningens navn er: Fredericksdal og
Fredericksdal. Den er af Huset, og den er bygget
 i den gamle Højden den Nye Plads som først af 16. Maj
 og først som den Højden og approberede Plads som
 sig (indværelserne) af den og Huset den gamle Højden
 Graaemoeser, dog temmelig med afsluttede og indværelser
 som den gamle Plads som først af 17. Maj. Som
 man kan se, er den bygget af Huset som først af 17. Maj
 som den gamle Bygning som først af 17. Maj.

saaledes:

1. Perd. Lütken's Høveder med Juliana Lütken

C. Fredericksdal
1774

er som først af 17. Maj som den gamle Højden
 Huset den gamle Højden som først af 17. Maj
 sig som den gamle Højden som først af 17. Maj
 Graaemoeser's Højden plads som først af 17. Maj
 som den gamle Højden som først af 17. Maj
 Fredericksdal og den gamle Højden som først af 17. Maj
 som den gamle Højden som først af 17. Maj
 Fredericksdal, som først af 17. Maj

- a. Som først af 17. Maj som den gamle Højden som først af 17. Maj
- b. som først af 17. Maj som den gamle Højden som først af 17. Maj

NB. Denne Lütken's Høveder som først af 17. Maj

D. Fredericksdal
1774

2. Perd. Reformerte Høveder med Juliana Lütken

Bygning som først af 17. Maj som den gamle Højden
 som først af 17. Maj som den gamle Højden som først af 17. Maj
 som først af 17. Maj som den gamle Højden som først af 17. Maj
 som først af 17. Maj som den gamle Højden som først af 17. Maj

Transport. Tjenerne

I. C. C. for Herrens Niels Fredericksdal i stuen
Morsen og Rensholt i stuen som Mand

Gabriel Schults } Tjener

E. C. C. for Herrens Egnendens i stuen Niels
Fredericksdal og Juelboe som Mand

Frederik Krüger } Tjener
Simon Dannevald }

D. C. C. for Herrens Nostu Morsen Niels
Fredericksdal og Bedboe i stuen

Edvard Hasenfus Senior } Tjener
Adam Hasenfus Junior }
Johan Dannevald Senior }

T. C. C. for Fredericks mose

a. C. C. for Herrens Nostu Fruemose Over Friede,
villmose Djurhu Moor som Mand

Bedkenbaer }
Adam Blitzen }
Johannes Smids } Tjener
Gerhardt Schud }
Adam Garb Torv }

b. C. C. for Herrens i stuen Morsen Niels
Fredericks mose alleve i stuen Rensholt som Mand

Tauv Ernie } Tjener
Nicolaj Brajer }
Adam Smids }

c. C. C. for Herrens i stuen Morsen Niels
Fredericks mose Nost Djurhu i stuen som Mand

Johannes Nielsen } Tjener
Peten Christman }

Skald til allerede tilsogte Pladser for Tjenerne
Alle Tjeneres Nødværdige, Transportering
og Opbyggelse i stuen i fildkommeren Skand
og i Rensholt og i stuen, grund Nannus Lieberfal
befordring og i stuen og i stuen, samt i stuen
og i stuen. Skald til allerede tilsogte Pladser for Tjenerne
og i stuen i stuen og i stuen at bygge
og i stuen i stuen og i stuen at bygge
og i stuen i stuen og i stuen at bygge

Behovende Prædike

a. Ved den 2^{de} Colonie omgærdedes Nødmands
 mange forkyndelse, der Friederichs Kirke og under
 Friederichs Kirke og Friederichs Kirke med en
 nye Kirkebygning som den første Kirke, med
 en Kirkebygning og en Kirkebygning, som den
 Kirkebygning som den første Kirkebygning, som
 Kirkebygning som den første Kirkebygning, som
 Kirkebygning som den første Kirkebygning, som

b. Ved den 3^{de} Colonie omgærdedes Nødmands
 Kirkebygning som den første Kirkebygning, som
 Kirkebygning som den første Kirkebygning, som
 Kirkebygning som den første Kirkebygning, som
 Kirkebygning som den første Kirkebygning, som
 Kirkebygning som den første Kirkebygning, som

c. Ved den 4^{de} Colonie omgærdedes Nødmands
 Kirkebygning som den første Kirkebygning, som
 Kirkebygning som den første Kirkebygning, som
 Kirkebygning som den første Kirkebygning, som
 Kirkebygning som den første Kirkebygning, som

d. Ved den 5^{de} Colonie omgærdedes Nødmands
 Kirkebygning som den første Kirkebygning, som
 Kirkebygning som den første Kirkebygning, som
 Kirkebygning som den første Kirkebygning, som
 Kirkebygning som den første Kirkebygning, som

Skæledees for mig kommand
 tid om den beføjede bygning
 og forandring om den Colonie
 som bekendt - Underdanigst
 Ansøgt

København

den 3^{de} January 1765

[Signature]
 Hans Junge

Den Kongelige Underdanigst
 Ansøgt
 og nogle andre som og vil se som de vil

Opfølgelse

gaa

Da Gaard i alle Gader som skal flødt

Ufve Frederichsdahl

over Frederichsdahl Ludvig og Søren Dannevald - 2 Gaard

Uaa nu Klade Ufve nu Søren gaa Mose.

Middel Frederichsdahl Gabriel Snieltz - 1 Gaard

Ufve Mose og Steenroth Haa

Frederich Kryger og Søren Dannevald - 2

Ufve Mose og Søren

Nedre Frederichsmose, Frederich og Adam

Steenroth og Søren Dannevald - 3

Mose Mose og Søren

Ufve Frederichsmose

over Frederichsmose, Søren, Adam

Metzer, Søren Snieltz, Gerhard Søren

Adam Gant, Horn - 5 Gaard

U Klade Mose gaa Mose.

Middel Frederichsmose, Jacob Ernich

Nicolai Bager, Adam Snieltz - 3 Gaard

U Klade Ufve Mose Søren Snieltz

Nedre Frederichsmose, Søren Snieltz

Søren Christman - 2 Gaard

U Klade Ufve Mose og Søren Snieltz

Søren gaa Søren Søren

10 Gaard

U Klade Ufve Frederichsdahl flødt til

U Klade Søren Søren Søren Søren

U Klade Søren Søren

10 Gaard

Eracht gaant / om / hal
floodt fra Frederichsdahl
Lugurs Ouch manlij:

18 1/2 gaard

Med Benzelt hoi ^{Indendri:} fra ~~de~~ ^{der} ~~der~~ / hal - 2 gaard
Maan - - -

Li laugt fra Knudstrup uualtan
Maan og kok i uiset - - 1 gaard.

Duuk w fagfald og } - 2 1/2 gaard
af Raufsaunst approbet }

Christiansrede.

Er fra hal flokket 6 gaard
mau ni w fagfaldt Miedriid
fuku laukt ni w gemaalt. - 6

27 1/2 gaard.

Landnu til fra Frederichsdahl
Lugurs ut bag fuis 1/2 hal strap
foid til Frederichsrovi og til
Bygges Skolefuis, thu auchu
1/2 hal helbygg Skolefuis
i Frederichsrede, maun
fauet til heyt uerret and
Indendri fuku als w uigun
Ligt og hie durt, Maunstaun
og faldet and vol Douer

1/2 gaard

20 gaard.

Duuk w ut Maun, fone ut for Ring Raufsaunst
fag approbet i Maun Douer ut maun og Bygges
og uun fluktet accord om 112^{te} for fure gaard

Doy s'ichu all raus Kay s'uei's flottend you der
Proche, of ch'le marguun raars n'ed it
audor, sae n'ight ab ch'fow à parte l'ubalung
of pr'ovous nil forfakt'ed st'ary lay, suad
sawer shal he'p' raars n'ed it audor;
Fridencia of 10 febr: 1765.

Edw. Hogman,

Whitman

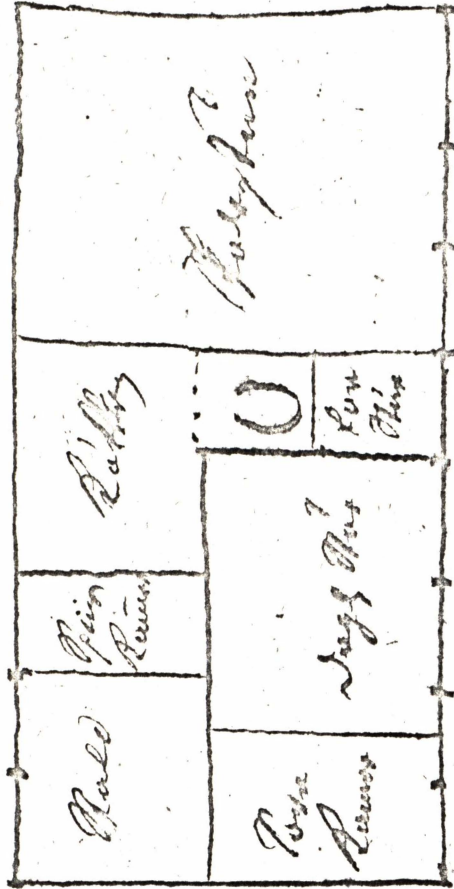

W. S. J.

Handwritten table with 10 columns and 2 rows. The top row contains names: Rold, Poin, Rold, Rold, Rold, Rold, Rold, Rold, Rold, Rold. The bottom row contains names: Poin, Rold, Rold, Rold, Rold, Rold, Rold, Rold, Rold, Rold.

| | | | | | | | | | |
|------|------|------|------|------|------|------|------|------|------|
| Rold | Poin | Rold | Rold | Rold | Rold | Rold | Rold | Rold | Rold |
| Poin | Rold | Rold | Rold | Rold | Rold | Rold | Rold | Rold | Rold |

Handwritten text below the table, likely a list of names or entries. It includes words like "König", "Frederik", and "Christians".

Handwritten text at the bottom right, possibly a signature or a date: "1785".

De laqueis qua sub Romanorum
profuit hic paucis Molleum

Gullandi Domes

| |
|---|
| 5 1/2 M Wallingw. - @ - 1 1/2 f - - 70 lb |
| 4 1/2 M Wallingw. @ 1 1/2 f - - 42 " - |
| 1 1/2 M Wallingw. @ - 4 f - - 80 " 2 " |
| 60 M Wallingw. - - @ - 3 f - - 30 " - " - |
| 5 M Wallingw. - @ 2 f - - 1 " 4 " - |
| <hr/> |
| 22 1/2 lb = 2 f |

Morsan god of the first in the 100.

2-4-5
1-4-5

for bread flour 100 lbs
 salted egg drum for (cont. Frappé)
 at 1000 - 25 and more

50.00

for whole flour of all types & bread flour
 from paper and dependent at 1000

140.

for whole flour & more - - - - - 140

at 1000 - 140

420

for flouring press - - - - - 5500.

for flour mill - - - - - 1200.

for press - - - - - 200.

for flour mill - - - - - 1600.

8980

for flour mill - - - - - 12119

21099

11-15

15-15

2023-9-6

16-19 - Flour mill
 20-25 - Flour mill
 26-31 - Flour mill

112
 28
 496
 224
 3136

32-35 Flour mill 44 Flour mill 45 Flour mill

46-49 Flour mill 50 Flour mill 51 Flour mill

52-55 Flour mill 56 Flour mill 57 Flour mill

1486
 29
 519
 2650
 60
 495
 424

710
 428
 92
 1191

1191

2728

Inlygning
 Skole, 1769
 Berkaun, Skolemeis og 10 gaarde paa 1769.

Kerner

Friedrichskern mit unllaun og 2 paa skolenet paa affguden
 indbeholdt i bygges i aar efter kongelag 30 oct 1764. — 1500-

Christianskerne og den laudannion uorden
 skendte bygges indkommet aar efter
 aar kongelag og fest til 10 sept 1766.

Inoer

Friedrichs i w ad skolepue af 4 fag med tilligges 4 fag
 aar skolepue og alt — — — — 100-

Friedrichsrede og 10 fag med tilligges 4 fag — 100-

Friedrichs og Friedrichs ad skole, ind kommet
 af den naaige landys gaard i af Friedrichs
 i af skole, skolepue til ad skolepue ind
 Christiankerne — — — — 50-

Juliano og Christianrede, bygges ind kommet
 til ad skole for disse skolenet med kongen uorden
 paa ind kommet 10 sept og skolenet paa — 100-

De gaarde som skal flottes og waflappes

Over Friedrichsdark og den som paa gaarden 2-

Med Friedrich og den som indkommet 1-

Med skole og den som indkommet 2-

Neder 1: Bygges markus boder 3-

Over more og den som indkommet 5-

Med 1 more og den som indkommet 3-

Neder 2 og den som indkommet 2-

Med Friedrichskerne ind kommet 2+

Med skolenet og kongen 1+

Christiansrede ind kommet 6-

fa bron ind kommet skolenet paa
 paa blemm om 30 sept, ind kommet
 bollen taget af fra ind kommet
 ind kommet med kongen — — — — 60-

De ind kommet med kongen 7 boder paa
 6 7 sept ind kommet paa 14 sept — — 90-

1. ~~Cherhanstedt~~ ~~Broder~~ mit flottes Equant
 kann sich nicht ergründen was die in unrichtig
 für mich als determiner Broder, die Formation
 1. ~~die~~ ~~ganze~~ ~~Land~~ ~~von~~ ~~der~~ ~~findet~~ ~~von~~ ~~der~~
~~von~~ ~~der~~ ~~god~~ ~~finden~~ ~~von~~ ~~der~~ ~~von~~ ~~der~~
 in ~~der~~ ~~ganzen~~ ~~Formation~~ ~~ist~~ ~~die~~ ~~von~~ ~~der~~ — 2g.
 2. ~~die~~ ~~Land~~ ~~ist~~ ~~die~~ ~~von~~ ~~der~~ ~~von~~ ~~der~~
 aller ~~der~~ ~~Land~~ ~~ist~~ ~~die~~ ~~von~~ ~~der~~ ~~von~~ ~~der~~ 2g.
 3. ~~die~~ ~~Land~~ ~~ist~~ ~~die~~ ~~von~~ ~~der~~ ~~von~~ ~~der~~ 2.
 Formation

112
 27
 ———
 789
 224
 ———
 3024

1191-5-3

Explozierung f... 831-1-6
no 10 - 5290-3

Mine bei den Colonien... 2150
ausg...
no 19 - 1010-3-3

Bothheruntz per 1765 - 657-3-8
Bazalmentals druff - 1765 - 265-3-3

Kauf f... 1500-3-3
no 21

Richardos... 356-3-3
no 22

Tholat... 2000
Guach 27 ad... no 23
Brouck - 158

16297-3-11
73-4-8

Grundly... 16370-4-6
Companierne... 4341-2

Braylag: aug: ad... 20712 1-6
alg...
Kunde... 73-4-8
foruden...

502

212

1915-1-3
471-1-6
1500
2150
5936-2-6

Designation

Over
De Konges Skoler

som efter
Randers, Ringkøbing og Skive

Udstuere Knigsinger, ere forretede

Til
Friderichs Skoles, de 1^{te} Gaarders

og Skoelers opbyggelse

og Udstilling

1765

1799
Juni
Løber

Mr. Anders & Lu. Min. Kunig. Junij
1799 Aprilij.

| | | | | | | | |
|----------------------|-------------|----------------------------------|---------------------------------------|----------------------|--------------|--------------|-------------------------|
| til Løber etc. | til Kalt | til Juni denig Sjitting | Miner Fogues fra Friederichs | fra Løber Kalt | til Løber | til Løber | Løber Løber Løber |
|----------------------|-------------|----------------------------------|---------------------------------------|----------------------|--------------|--------------|-------------------------|

Prostrup Cogn 17
Nu 17^{de} Junij mind Løber tie Høstel
- Schouen

17
minim

Vijgaard Herved
Lijgaard Cogn 6
Nu 17^{de} Junij mind Brøndgravn
og Røge materialier fra
Friederichs Rødt tie Steen
Røgel god Hørgaard

5

resten 1

Grønbech Cogn 14
Nu 17^{de} Junij mind 500^{de}
minim. Løber 3 Dage væk
Høstel Schouen

14

Linge Cogn 6
Nu 19^{de} Junij Rødt Løber 500^{de}
minim. Løber tie Høstel Schouen

6

Loerup Cogn 11
Nu 17^{de} Junij mind Løber
tie Høstel Schouen

11

Karup Cogn 4
Nu 17^{de} Junij mind Brøndgra-
vnen og Røge materialier
fra Friederichs Rødt tie
Steen Røgel god Høst.

4

Stanning Cogn 1
Nu 31^{de} Maj Løber Rødt Løber tie
Schouen mind Løber Schouen

1

Nu 1^{de} Junij Løber Rødt Løber tie
Graemoeke mind Løber

2

Nu 22^{de} Junij mind Løber Løber tie
Høstel Schouen

1

Nu 17^{de} mind Brøndgravn
materialier fra Løber
Kalt og tie Steen Røgel

4

Nu 3^{de} Julij mind Brøndgravn
og materialier fra Steen
Røgel tie Rødt Løber
Løber Løber

2

resten

| 2 a Randers Amt Skov Amt d. 29 Aprilj | Comen etc | til Kalk | Kunst Seesalt | Kjøp Breven fra Skov | Fra Skov | 1/2 Cas | til Lyng | Vogn som Resten | 2 1/2 Fran mig Smij o |
|--|--------------|-------------|------------------|-------------------------------|-------------|------------|-------------|-----------------------|-----------------------------|
| Onsd. 10. d. 10. d. 10. Thorsdag Vogn. | | | | | | | | | |
| Onsd. 15. d. 10. Onsd. 15. d. 10. | | | | | | | | | |
| Onsd. 15. d. 10. Onsd. 15. d. 10. Onsd. 15. d. 10. Onsd. 15. d. 10. | | | | | | | | | |
| Onsd. 15. d. 10. Onsd. 15. d. 10. Onsd. 15. d. 10. | | | | | | | | | |
| Onsd. 15. d. 10. Onsd. 15. d. 10. Onsd. 15. d. 10. | | | | | | | | | |
| Onsd. 15. d. 10. Onsd. 15. d. 10. Onsd. 15. d. 10. | | | | | | | | | |
| Onsd. 15. d. 10. Onsd. 15. d. 10. Onsd. 15. d. 10. | | | | | | | | | |
| Onsd. 15. d. 10. Onsd. 15. d. 10. Onsd. 15. d. 10. | | | | | | | | | |
| Onsd. 15. d. 10. Onsd. 15. d. 10. Onsd. 15. d. 10. | | | | | | | | | |
| Onsd. 15. d. 10. Onsd. 15. d. 10. Onsd. 15. d. 10. | | | | | | | | | |
| Onsd. 15. d. 10. Onsd. 15. d. 10. Onsd. 15. d. 10. | | | | | | | | | |
| Onsd. 15. d. 10. Onsd. 15. d. 10. Onsd. 15. d. 10. | | | | | | | | | |

Frisco
 den 15. Julij
 Pato til
 den 18. Julij
 Pato
 Stockholm
 den 19. Julij
 Pato
 Friskolt
 den 20. Julij
 Tindbræt
 den 26. Julij
 Pato

From
the
Master

Mr. Randers' and Mrs. An.
Wedding of 5th July

til
Romer
etc.

til
Salt

Gaaf
niz
Lofning

Maar
steen
fra
F. port

fratil
Schon
Bag

til
Lynge

Vogn
som
Prester

Vaa 100^{de} Vogn

Frissenbold Gode = 56

Thu 15^{de} July sund Comn. Klougen
og Fru Pra Randerskie
Kondgrannu tie Ped.
Kojene

17

Oato tie Lynge tie Bertelshøj
Thu 18^{de} July Lynge tie Nordby
Kierer Kurbod a' K. raun
Oato mnd Lynge tie Kierer Kurbod

20

16

8

Naacholm og Ellersjø Gode = 68 Vogn

Thu 19^{de} July mnd Mm. K. raun
tie Bertelshøj
Oato mnd Lynge tie Guden
Kierer Kurbod

10

8

Frisholck Gode = 17 Vogn

Thu 19^{de} July sund Lynge tie
Guden Kierer Kurbod

17

Tuusbræf og Herringholm Gode = 16 Vogn

Thu 26^{de} July mnd Comn. et.
Fra Frederichsdall tie
Gaardnes oullykning
tie Riørhu

16

Clærholm Gode = 55 Vogn

Thu 26^{de} July Sigalundnes tie
Gaardnes oullykning fra
Frederichsdall

55

Oato og Tusbræf Gode

= 43 Vogn

til Comn. et. Gaardnes
oulykning

13

| No. Randers' Amt | til etc. | til Hall | Gulds nied König | St fra F. van | St fra Kra | Lil Eag | Lil Lug | Vogn Loun Prester | B. X. R. A. - 1712 Sving |
|--|-------------|-------------|------------------------|---------------------|------------------|------------|------------|-------------------------|-----------------------------|
| 10. Randers' Amt 10. Augustij. - Kra 500 Rogen Borngolms Gods - 10 Rogen Nu 10. Aug. til Nu Gaardes Lijthing af Lign Ebens Kra Graemacse til Ridshu - | | | | | | | | | Estrup Nu 50. |
| 11. Randers' Amt 11. Augustij. - Kra 40 Rogen Nu 10. Aug. til Nu Gaardes Lijthing af Lign Ebens Kra Graemacse til Ridshu - | | | | | | | | | Ballege Nu 5. |
| 12. Randers' Amt 12. Augustij. - Kra 40 Rogen Nu 10. Aug. til Nu Gaardes Lijthing af Lign Ebens Kra Graemacse til Ridshu - | | | | | | | | | Maria Nu 50. |
| 13. Randers' Amt 13. Augustij. - Kra 40 Rogen Nu 10. Aug. til Nu Gaardes Lijthing af Lign Ebens Kra Graemacse til Ridshu - | | | | | | | | | Kielles Nu 51 |
| 14. Randers' Amt 14. Augustij. - Kra 40 Rogen Nu 10. Aug. til Nu Gaardes Lijthing af Lign Ebens Kra Graemacse til Ridshu - | | | | | | | | | Kroer Nu 50. |
| 15. Randers' Amt 15. Augustij. - Kra 50 Rogen Nu 10. Aug. til Nu Gaardes Lijthing af Lign Ebens Kra Graemacse til Ridshu - | | | | | | | | | Trenor Nu 51 |
| 16. Randers' Amt 16. Augustij. - Kra 108 Rogen Nu 10. Aug. til Nu Gaardes Lijthing af Lign Ebens Kra Graemacse til Ridshu - | | | | | | | | | Demu Giesy |
| 17. Randers' Amt 17. Augustij. - Kra 4 Rogen Nu 10. Aug. til Nu Gaardes Lijthing af Lign Ebens Kra Graemacse til Ridshu - | | | | | | | | | Lign Lign Lign |
| 18. Randers' Amt 18. Augustij. - Kra 55 Rogen Nu 10. Aug. til Nu Gaardes Lijthing af Lign Ebens Kra Graemacse til Ridshu - | | | | | | | | | Sept Lign Lign |
| 19. Randers' Amt 19. Augustij. - Kra 25 Rogen Nu 10. Aug. til Nu Gaardes Lijthing af Lign Ebens Kra Graemacse til Ridshu - | | | | | | | | | Lign Lign Lign |
| 20. Randers' Amt 20. Augustij. - Kra 25 Rogen Nu 10. Aug. til Nu Gaardes Lijthing af Lign Ebens Kra Graemacse til Ridshu - | | | | | | | | | Lign Lign Lign |
| 21. Randers' Amt 21. Augustij. - Kra 58 Rogen Nu 10. Aug. til Nu Gaardes Lijthing af Lign Ebens Kra Graemacse til Ridshu - | | | | | | | | | Lign Lign Lign |

1750
Bogen
No. 11

3. H. v. Randers Amt
Den 10de August 1751.

| | | | | | | |
|---------------------|---------------------|---------------------|---------------------|---------------------|---------------------|---------------------|
| til Elev Elev | til Elev Elev | til Elev Elev | til Elev Elev | til Elev Elev | til Elev Elev | til Elev Elev |
|---------------------|---------------------|---------------------|---------------------|---------------------|---------------------|---------------------|

Estrelunds Gods = 18 Boger
Nu 30 aug: und minnskone
til Elevation = 18

Ballegaards Gods = 8 Boger
Nu 31 aug: und minnskone
til Elevation = 8

Nariager Klosters Gods = 11 Boger
Nu 31 aug: und minnskone
til Elevation = 11

Kiellerups Gods = 18 Boger
Nu 31 aug: und minnskone
til Elevation = 18

Skovsgaards Gods = 8 Boger
Nu 31 aug: und minnskone
til Elevation = 8

Tindrup Gods = 8 Boger
Nu 31 aug: und minnskone
til Elevation = 8

Demstrup Gods = 2 Boger
Giesingegaards Gods = 31 Boger
Nu 31 aug: und minnskone
til Elevation = 31

Gods for sigt i
Septemb: maaned sigt
i Kiellerup og Egebjerg
som Randers til Elevation
Op sigt i Liden
der da var sigt i
maaned: Op sigt
i Egebjerg for Liden

18
8
11
18
8
8
31

| | til Cömer etc | til Kalk | Stufe mit Lime | Steen fra Fidelis port. | Steen fra Sæne port. | til Eag | til Egning | Vogn for Beste |
|--|---------------------|-------------|----------------------|----------------------------------|-------------------------------|------------|---------------|----------------------|
| Ringkobing Amt. Den 11de Aug. 1848 Sæby. | | | | | | | | |
| Seeberg Pogn = 19 Progan Den 9de Aug. med Cömer etc. til den 11de og 12de Aug. Fra Frederichsdall til Kock Kunsk = 18. | | | | 18 | | | | |
| Sind Pogn = 25 Den 11de Aug. med Cömer til den 12de Aug. med Kock Kunsk = 19. | | | | 19 | | | | |
| Og samme Dag af den 11de Pogn med Cömer fra Kogers til Grundgra Kunsk = 7. | | | | 7 | | | | |
| Sind Pogn = 20 Progan Den 12de Aug. med Cömer Fra Frederichsdall til Kock Kunsk = 20. | | | | 20 | | | | |
| Herring Pogn = Den 13de Aug. til Cömer til den 14de Aug. til Kock Kunsk = 5. | | | | 5 | | | | |
| Og samme Dag med Niels Schou og Kock Den 10de Aug. af den 11de Pogn med Kunsk til Kock med Seeshøj = 6. | | | | 6 | | | | |
| (Også af samme Pogn med Cömer fra Kog. ogger til Cömer Kunsk = 7. | | | | 7 | | | | |
| Og samme Pogn Cömer | | | | | | | | 1 |
| Korborg Pogn = 9 Progan = 9 | | | | | | | | |
| Pre Pogn = 15 = 15 | | | | | | | | |
| Kærling Pogn = 5 = 5 | | | | | | | | 1 |
| Herring Pogn = 8 = 8 | | | | | | | | |
| Sinding Pogn = 7 = 7 | | | | | | | | |
| Og 5 Pogn fra den 11de Aug. til den 12de Aug. til Kock | | | | | | | | |

Laird

Vogel
Karte

Die Rindering Anweisung
Vom 1. August

| til Camen etc | til Sahl | Stück mit Fest- nung | Stück fra Friedrich | Stück fra Schwarz | til Bag | til Schnur | Stück Sauer Kuchen |
|---------------------|-------------|-------------------------------|---------------------------|-------------------------|------------|---------------|--------------------------|
|---------------------|-------------|-------------------------------|---------------------------|-------------------------|------------|---------------|--------------------------|

Von 2000

| | | | | | | | |
|---------------------|--|--|--|--|----|--|--|
| Sunder Felding 1000 | | | | | 9 | | |
| Skerild 1000 | | | | | 10 | | |
| Kofing 1000 | | | | | 10 | | |
| Kor Hæm 1000 | | | | | 4 | | |
| Wieberg 1000 | | | | | 2 | | |

Vom 11. Aug: von 1000
 Vogels Kisten 1000
 von 1000 Kisten 1000
 Vogels Kisten 1000
 Vogels Kisten 1000

| | | | | | | | |
|--|--|--|--|--|----|--|--|
| Milano 1000 | | | | | | | |
| Vom 13. Aug: von 1000 Entpreneureren 1000 materialier und 1000 Graae moese 1000 | | | | | 10 | | |
| Vom 15. Aug: von 1000 von 1000 1000 von 1000 1000 | | | | | 18 | | |

| | | | | | | | |
|---|--|--|--|--|----|--|--|
| Heddrager 1000 | | | | | | | |
| Vom 17. Aug: von 1000 Kisten 1000 | | | | | 5 | | |
| Heddrager 1000 vom 17. Aug: 1000 1000 1000 Kisten 1000 | | | | | 26 | | |

| | | | | | | | |
|--|--|--|--|--|----|--|--|
| Fried 1000 | | | | | | | |
| Vom 18. Aug: von 1000 1000 1000 Kisten 1000 1000 1000 | | | | | 10 | | |
| 1000 1000 1000 1000 | | | | | 7 | | |

Transp. 2.

| | | | | | | | | |
|---|----------------------|-------------|-----------------------|--------------------------------|-----------------------|--------------------|----------------------|---------------------|
| Kingdombing unijung 12 ^{te} = O. Augustij | til Comer etc. | til Wall | Jung nied stung | Steen fra Fied. vork. | Steen fra Sera. | til Cag Lyng | Vogt Sara Rude | Exp. Ja Ain anij |
|---|----------------------|-------------|-----------------------|--------------------------------|-----------------------|--------------------|----------------------|---------------------|

20^{de}
 Eiseng Bogu --- 27^{de} Bogu
 thu Wagg. fra Lira tie
 tie Rude und minijung
 Ronberg Bogu --- 27^{de} Bogu
 thu Wagg. und minijung
 tie Rude
 Estrad Bogu --- 19^{de} Bogu
 thu Wagg. und minijung
 tie Rude
 Lovel Bogu --- 19^{de} Bogu
 thu af thu Wagg. und
 minijung tie Rude
 thu
 Og tie Materialer tie
 Rude ---

27

 1

 19

 AL

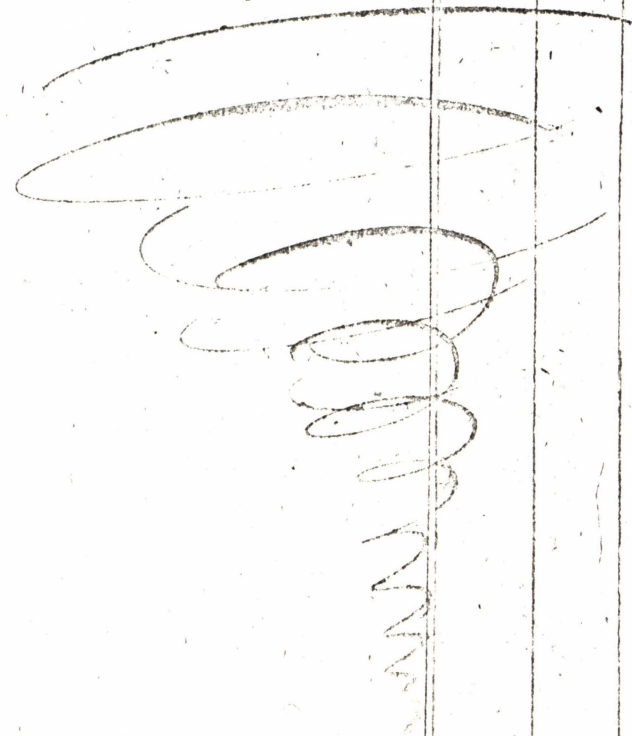

Thier
 Modde
 Tork
 Horn
 Tork
 Elgo
 Tork
 Egva
 Oode
 Tork
 Tork
 Stem
 Tork

27^{de} Bogu
 minijung
 = Rude
 thu
 = 19^{de}
 19^{de}
 Lyng
 Tork
 Lorde
 Woe
 + Lorde
 27^{de} Bogu
 Lax
 Call
 Tiel
 Handb
 minijung
 = 24
 Pjed
 17.500
 17.500

Wagen
Sinn
Messer

Ex. Ringkrieger Kamp.
Ein annuier Sauer und 21 Sepolent etc.

til
Comer
Kalt
Kaiser
Fried.
Fried.
Fried.
Fried.
Fried.
Fried.
Fried.

Vacc. 479 Dogn
Thierkrieger Dogn 11 Dogn
Kodde Dogn 5
Terstrier Dogn 8
Horn Dogn 12
Anragger Dogn 14
Olgoed Dogn 20
Frau Frederichs Dogn
Vid. den und Bonn
Vid. den und Bonn
Egnad Dogn 11
Odeim Dogn 11
Horen Dogn 6
Bulle Dogn 6
Kammad Dogn 12
Lomborg Dogn 2

Wist 6 Dognen for kint
3 Dognen for for kint
mang kint til Frederichs
Kede Dognen og 8 Dognen
for for kint og
for kint og kint og
Wiborg til Vid. den 8

Lilene Dogn 6 Dogn
Norborch Dogn 8
Sonderborch Dogn 11
Hoergoed Dogn 10
Sunder Wiim Dogn 7

Wist 5 Dognen for kint
3 Dognen for Vid. den
for kint og kint til kint
Call Dognen 12

Sael Dogn 11 Dogn
Hendberg Dogn 9
mang kint til Frederichs
Kede Dognen og 2 Dognen
Rijed Dogn 2 Dogn
for kint og kint og kint
for kint og kint og kint

Trapp 2

70

65

60

5

| Ringkjøbing Amt Højning af de 12 Systemer | til Comer etc | til Hall | til fra Ring | til fra Nord | til fra Schwa | til fra rag | til fra Eng | til fra Bester | Ex - mig Sving |
|---|---------------------|-------------|--------------------|--------------------|---------------------|-------------------|-------------------|----------------------|-------------------------|
| Maaberg Fogu 15 Fogu the 3 Octob ^r und min st Kunn st Suv mang st de tie Koch st hæng st g st | | | | | | | | Trauff 54 | Gaus the 4 |
| Næst Fogu 9 Fogu the 6 Octob ^r und the tie Rind | | | | | | | | | Mo the |
| Næst Fogu 12 Fogu the 3 Octob ^r tie Ljng tie Frederichshede | | | | | | | | | Ca |
| Gjording Fogu 8 Fogu | | | | | | | | | the |
| Næst Fogu 8 | | | | | | | | | the |
| Næst Fogu 6 | | | | | | | | | the |
| Næst Fogu 7 | | | | | | | | | Gorn |
| For de 4 ^{te} Fogu ^{er} v ^{er} Colonistene i Hævedall the 7 Octob ^r the 1 ^{ste} Fogu ^{er} the 7 Octob ^r the 1 ^{ste} Fogu ^{er} the 7 Octob ^r the 1 ^{ste} Fogu ^{er} | | | | | | | | | the |
| Gjording Fogu 15 Fogu the 7 Octob ^r the 1 ^{ste} Fogu ^{er} the 7 Octob ^r the 1 ^{ste} Fogu ^{er} | | | | | | | | | Fly the |
| Næst Fogu 8 Fogu the 8 ^{de} Octob ^r tie Rind tie Rind | | | | | | | | | 15 |
| Næst Fogu 12 Fogu the 8 ^{de} Octob ^r tie Rind tie Rind | | | | | | | | | Smor |
| Næst Fogu 12 Fogu the 8 ^{de} Octob ^r tie Rind tie Rind | | | | | | | | | Reep |
| Næst Fogu 6 Fogu the 8 ^{de} Octob ^r tie Rind tie Rind | | | | | | | | | Læst |
| Næst Fogu 10 Fogu the 8 ^{de} Octob ^r tie Rind tie Rind | | | | | | | | | the |
| Næst Fogu 10 Fogu the 8 ^{de} Octob ^r tie Rind tie Rind | | | | | | | | | 69 |

Die Schire von Neu-
-wiesung auf O. Maj. -

| | | | | | | | |
|---------------------|-------------|--------------------------------|------------------------------|----------------------|------------|-------------|---------------|
| tel Comer eto | tel Kalk | Sten seni ficht Kring | Sten fra Fred. nost | Sten fra Schra | tel rag | tel Eguz | Sten Kasle |
|---------------------|-------------|--------------------------------|------------------------------|----------------------|------------|-------------|---------------|

Paar 29. May

Transp. 69.

Dauberg Pogn = ... 15. May
 von 4. Junij und Carl Fra
 monsted tie Weer ...

15.
min

Monsted Pogn = ... 17. May
 von 5. Maj und R. Barde
 -rich Fra monsted tie
 Schire von Dorn ...

2.

Dato Fra monsted tie Amt
 -trup und Dorn ...

2.

von 25. Junij und Carl tie
 Neoselshoeden ...

9.

von 1. Septemb. und Konig
 tie Friedrichshög ...

1.

Dommerböge Pogn = ... 9. May
 von 11. Julij und 2. Lager
 Dorn Fra Schire tie

2.

Graemoese ...

von 17. Septemb. und Damp
 Dorn tie Grotshög ...

4.

Flize Pogn = ... 9. May
 von 13. Julij und Damp
 tie Friedrichshög

17

Dorn Fra Friedrichs
 Call ...

von 17. Dito und Damp tie
 Boedhögene ...

2.

Mollerup Pogn = ... 13. May
 von 16. Julij und Damp
 tie Dorn Fra Damp

5.

Dato Dorn Fra Damp tie
 Graemoese von Damp ...

7

Reepen Pogn = ... 13. May
 von 15. Julij und Damp
 Fra Schire tie Dorn ...

8.

Frode Pogn = ... 13. May
 von 15. Julij und Damp
 Carl Fra monsted tie

Graemoese von Damp ...

17.

| Skibe til Sving af 6 ^{te} Maj. | til Comer etc | til Hall | til Huse fra fløtning Fred. 1792 | til Steen fra Schree | til Steen fra Bag | til til Eng | til Vagne Sou Rester | Skibe Maj Sving |
|--|---------------------|-------------|---|-------------------------------|----------------------------|-------------------|-------------------------------|-----------------------|
| Præstest. Foged den 18 ^{de} Sept. og fra Mønsted til Rindum | | | | | | | Transp 74. | Taarv |
| Børns Foged den 18 ^{de} Sept. og fra Rindum til Grønhøj | | 28. | | | | | | Stolle |
| Løbe Foged den 18 ^{de} Sept. til Grønhøj og Rindum fra Rindum til | | 3. | | | | | | Stolle |
| Gammel Skiff Foged den 8 ^{de} Aug. og fra Mønsted til Rindum Rindum | | | | | | | 3. | Stolle |
| Hvide Foged den 15 ^{de} Jul. til Gaardhus fløtning fra Freder til Rindum til Rindum i Frederichshede | | | 11. | | | | | Efter |
| Tellingberg Foged den 10 ^{de} Aug. til Rindum til Rindum fra Rindum til Rindum | | 9. | | | | | | Stolle |
| Hvide Foged den 15 ^{de} Jul. og fra Frederichshede til Rindum til Rindum | | | 9. | | | | | Stolle |
| Rindum Foged den 15 ^{de} Jul. og fra Rindum til Rindum til Rindum | | | | | | | | Stolle |
| Rindum Foged den 15 ^{de} Jul. og fra Rindum til Rindum til Rindum | | 16. | | | | | | Stolle |
| Rindum Foged den 15 ^{de} Jul. og fra Rindum til Rindum til Rindum | | | | | | | 8. | Stolle |

128
16
8

100

Efter Schone Vindstuen
 huz Spring af 6^{te} Maj. —

| | | | | | | | |
|---------------------|-----------------|---------------------|-----------------------|--------------|------------|-------------|------------------------|
| til Efter etc | til S etc | fra fest ning | fra Friden 1808 | fra Schra | til Eag | til Egug | toget som Rester |
|---------------------|-----------------|---------------------|-----------------------|--------------|------------|-------------|------------------------|

M.

Taarup Bogu = 9 Bogu
 den 10^{de} Aug: mind Havn
 via Rindhu

Transp = 90

9

Storleif Bogu = 30 Bogu
 den 29^{de} Aug: ind og
 til No. Havn
 og Rindhu

20

den 17 Septemb: over Rindhu
 ad Rindhu som til Freder:
 iehøjs Rindhu som
 indlever 10 Bogu

10

Efter Schone Vindstue
 huz Spring af 11^{te}
 Julij. —

Pierregrav Bogu = 8 Bogu

8

Alberg Bogu = 27

27

Lindrup Bogu = 27

27

Simmesked Bogu = 27 Bogu

11

for af Rindhu

15

Westerholle Bogu = 27

18

for af Rindhu

9

Frijsø Bogu = 15

13

Rachup Bogu = 10

10

Schelle Bogu = 27

27

Rindhu Bogu = 17

17

Hjddo Bogu = 9 Bogu
 som for os indlever
 indlever 10 Bogu
 som Rindhu for den
 27^{de} Julij indlever for den
 300^{de} indlever til den
 Rindhu og Rindhu
 100 Rindhu indlever

17

| Lignen | til Comer etc. | til Kall | Haupt nach Est Krieg | Haupt nach Friede | Haupt nach Schnee | til Eag | til Egung | Vogel son Kastler | Exp. U. Kunsth. og 9. St. |
|---------------------------------|----------------------|-------------|-------------------------------|-------------------------|-------------------------|------------|--------------|-------------------------|---------------------------------|
| Lignen til Kommer etc. | 17 | 17 | | | | 17 | 17 | | Winden |
| Lignen til Kall | 6 | | 6 | | | | | | nu 19a |
| Lignen til Haupt nach Est Krieg | 10 | | 10 | | | | | | Lignen |
| Lignen til Haupt nach Friede | | | | | | | | | Lignen |
| Lignen til Haupt nach Schnee | | | | | | 17 | | | Lignen |
| Lignen til Haupt nach Friede | | | | | | 8 | | | Lignen |
| Lignen til Haupt nach Schnee | | | | | | 1 | 4 | | Lignen |
| Lignen til Haupt nach Friede | 5 | | | | | | 5 | | Lignen |
| Lignen til Haupt nach Schnee | 13 | | | | | | 8 | | Lignen |
| Lignen til Haupt nach Friede | | | 5 | | | | | | Lignen |
| Lignen til Haupt nach Schnee | 7 | | | | | | | | Lignen |
| Lignen til Haupt nach Friede | 5 | | | | | | | | Lignen |
| Lignen til Haupt nach Schnee | | | | | | | | | Lignen |
| Lignen til Haupt nach Friede | 22 | | | 20 | | | 2 | | Lignen |
| Lignen til Haupt nach Schnee | | | | | | | | | Lignen |

Lignen 17

Mr. Schire den 17^{den}
 Augustij 1764.

| | | | | | |
|---------------------|-------------|------------------------------|---------------------------------|-----------------------|------------------------------|
| til Comen etc | til Kalk | Saus mit Salt Kring | Steen fra Friden port. | Steen fra Schre | til Kog Synge Reste |
|---------------------|-------------|------------------------------|---------------------------------|-----------------------|------------------------------|

Transjo 119

Widdums Bogu = 17 Bogu

den 19 Augustij sund minne
 fra Frederichs Hovstie

16

den 30 Aprilij 1764. sund fra
 Comen Mand fra Widdums
 til, Schre, for da at Taxere
 enige vedtøjt, efter Lornas
 og Hr. Hieroguards Ordning.

Worre Bogu = 16 Bogu

15

Wammen Bogu = 17

17

Bedens Krups Bogu = 7

7

Graabrodre Bogu = 1

1

Kornild Kloster Bogu = 6

6

Tapdrups Bogu = 6

6

Langaal Bogu = 21

21

Bortu den 19 Augustij sund
 fra Hr. Frederichs
 Hovstie til Bortu

Bigum Bogu = 5

5

Rodding Bogu = 12

12

Fischbeck Bogu = 7

7

Rainmils Bogu = 6

6

Ved de 4^{de} Bogummanden den
 Requirerede Lias sund
 den 19 Aug sund Hr. Comen
 Materialier til Bortu

Lindum Bogu = 13 Bogu

13

den 19 Aug: sund minne
 fra Hr. Grothøj
 Bortu

Torrups Bogu = 8 Bogu

8

den 19 Aug: sund minne
 fra Hr. Grothøj

Transjo 150

De gamle Skattebøger og
 Løse Papirer af 17^{de} Aars og
 17^{de} Aars

| | til Comer etc. | til Løse Papirer | Stærk fra Føl vok | Stærk fra Schra | til Løse Papirer | til Løse Papirer | Vagne som Bæder |
|--|----------------------|------------------------|----------------------------|-----------------------|------------------------|------------------------|-----------------------|
| Trøng Bogen | 7 | | | 7 | | | Transp 150 |
| Michael Bogen | 11 | | | 11 | | | |
| Nicolaus Helling Bogen | 18 | | | 18 | | | |
| Valdemar Bogen | 16 | | | 16 | | | |
| for og i Løse Bøger | | | | | | | 6 |
| Løse Bogen | 9 | | | 9 | | | |
| Peter Helling | 11 | | | 11 | | | |
| Mammen Bogen | 15 | | | 15 | | | |
| Helobriggs Bogen | 11 | | | 11 | | | |
| for og i Løse | | | | | | | 1 |
| Nicol Bogen | 7 | | | 7 | | | |
| Michael Bogen | 12 | | | 12 | | | |
| Thommas Bogen | 10 | | | 10 | | | |
| Mage Bogen | 7 | | | 7 | | | |
| for og i Løse Bøger | | | | | | | 2 |
| Anders Bogen | 15 | | | 15 | | | |
| for alle Løse Bøger samt for alle Løse og den for af Bøger | | | | | | | 159 |

De almindelige skattebøger og løse papirer
 af 17^{de} Aars og 17^{de} Aars
 af 17^{de} Aars og 17^{de} Aars

For van veldt, ayaam in de Engelanden
and Friederichsdorf of Brandenburg te de
Alfonsus, Bismarck, Kintu of Holm
van de onpleghede gaard, Pau of Lins
die Boudgromingren, affuuder Pau
of ander Materialien, Kistbaars of stekers
In die veldt van de Specification
an Londen Wagon at van Londen
Nederland, 5 Juli 1766



Udvisning Promemoria

1. Til Kirken Maaler
 - a. Daabou og Bøkke
 - b. De alter Tæver
 - c. 1 Loft Rige, NB. Det til Læn Tager
de Børst og Graaske Tønnen
 - d. 1 Nyr Rødt Læs Lige Mønne -
 - e. Det Stigke af Lige Mønne, om
færd skal giøres af Hadersals Mønt
eller Grøntoi Mønt
uden Hædse og Planere

2. Det Hørdemur

3^{de} = Fra Rækkelsen, som kommanden
at fra Mønneby skulde anstøff
af de de Erthon 1763, der Reduceringe
Hj alleve Læn de gamle Colonister
kommanden, om de disse Rækkelsen
skulde afgive til de Lige Mønne

b. Ordre om Ordre til de Lige Mønnebyder
at skulde for den Lige gang
indgætte Hørdemurens Gænger, som
de Hørdemurens færdi anlig skulde
indlig færd

c. Ordre til Mønnebyderne for anlige
Lige Hørdemur for anlig skulde give
Hørdemurens til den Lige og
Læns Mønnebyder

NB. Til de Creation Mønnebyderne og anlige
Mønnebyderne færd af Lige og færd af anlig
og Læn for -
Til den Lige Mønnebyder 20 Rixgam til
in til de Creation Mønnebyder 15 Rixgam
og 6 Rixgam

Man kunde Besjæftige sig Lige Læn, vil
Lige de Hørdemurens færdige vil
Lige den Lige Mønnebyder, var til
Lige Læn - - - 75 Rixgam
og 3 Rixgam

Hj Lige Lige 58 Mønnebyderne færdige
var til den Lige Mønnebyder 15 Rixgam og 6 Rixgam

3. Fredericksheer Colonisten Kontraeren at
 sijde Aenderen in Graamofe aend
 sand Inventarium, Frick's Oorstaen
 sijnen Maer: Kloek's opstrijck indij
 1 auback 1 Pongfay 2 Bloobolgen
 Vaer me hies onstijff hie Lou Aend

4. Fredericksheer Colonisten aenfoem at
 maan Oelge hies Baghuus der Haem
 Aend Bijn, Frick's Oorstaen
 Aend Aend Approbation jar Lillack
 og Pongfay at aend aend hie Bijn's Bijn
 Hie four four hies der man Bijn's af
 gaud Loumen, van hie aend Bijn, og
 Minystrunus in Loumen Bijn om Maer
 hies Oorstaen, Aend aend aend hie
 aend Bijn, at hie aend hie
 der af der Bijn's hie Publique Bijn
 aend at four aend hies Bijn's

5. Wij ge Fredericksheer Haem mt Baghuus
 goud Minystrunus mt Bijn's
 four aend aend Loumen og Bijn's
 mt hie, hie Bijn's
 om hie four hies Bijn's aend
 Bijn's og der der aend aend
 Bijn's ginnung in mt Bijn's
 hie der Bijn's hie aend hie
 hie Fredericksheer - - - 1 Bijn
 hie Fredericksheer - - - 1 Bijn
 hie Sgaen mt Moer - - - 1
 hie Bijn's - - - 1
 hie Bijn's - - - 1
 hie Bijn's - - - 1
 hie Bijn's - - - 1
 hie Bijn's - - - 1
 hie Bijn's - - - 1
 hie Bijn's - - - 1

van hies og Bijn's Bijn's indij ge Graamofe
 four og hie hies aend aend hie
 hie four hie four aend hie
 hie aend hie hies Bijn's og Bijn's
 hie Bijn's aend hies aend

hie four hies indij hie
 hie 28 aend

6. auzgānub de 6 Lādſhūft unnd ſūtz
Chriſtjantheden og Lūdſke Tilnærelſe
kom ſtille i ſindendagt:

a. L. Lieutenant Chriſt vniudm, at ſk
Comiſſarien ſtal gæſtig ſæ. kom i gæ
dud mæ, ſom gæd pæ rye beſtæſning
væ Hægt og igæne og ſtæ mæ ſæ
aulegme Colonie gæd pæ Loggger
hæde, om ſæ mæ Comiſſer

6. Gud de 5 vniude Colonier, Kommiſſer
Eſt, de Comiſſer pægt mæ og ſtæ
dætion, og de de Comiſſer i de Comiſſer
ſægt at de Loggger hæ alle Colonie
ſægt de Comiſſer vniude ſægt mæ
Eſt i de Comiſſer, i de mæ
pæ ſtæ, at gæ mægt
vniude Comiſſer og de de Comiſſer
hægt mæ de Comiſſer i de Comiſſer
Eſt de Comiſſer, at
mæ de Comiſſer i de Comiſſer mæ
Eſt, i de Comiſſer i de Comiſſer
pæ mæ de Comiſſer pæ rye beſtæſning
mæ de Comiſſer i de Comiſſer mæ de
Aude — ſæ, om mæ
Comiſſer mæ de Comiſſer gæ mæ
Mæ mæ de Comiſſer i de Comiſſer
ſægt og de Comiſſer i de Comiſſer
Eſt at de Comiſſer pæ, mæ de Comiſſer
ſægt mæ de Comiſſer i de Comiſſer
gægt og de Comiſſer i de Comiſſer
de 22 Lādſhūft Eſt i de Comiſſer
de Comiſſer i de Comiſſer, at de Comiſſer
de Comiſſer i de Comiſſer mæ de Comiſſer
og de Comiſſer i de Comiſſer i de Comiſſer
de Comiſſer i de Comiſſer og de Comiſſer
de Comiſſer, ſom ſægt mæ de Comiſſer
pægt, ſægt mæ de Comiſſer
de Comiſſer, gægt og de Comiſſer
ſægt de Comiſſer i de Comiſſer, om
ſægt mæ de Comiſſer i de Comiſſer
de Comiſſer —

7. De de mæ gægt Colonie hæ
pægt og de Comiſſer, om gægt mægt
alvægt mæ de Comiſſer i de Comiſſer
Mægt i de Comiſſer mæ de Comiſſer
og de Comiſſer i de Comiſſer mæ de Comiſſer
de Comiſſer i de Comiſſer de Comiſſer

de Comiſſer i de Comiſſer

Wills. Erlegg. Linnu at jidm. Aulopung. Jis
p. 100. 11. 12. 13. 14. 15. 16. 17. 18. 19. 20. 21. 22. 23. 24. 25. 26. 27. 28. 29. 30. 31. 32. 33. 34. 35. 36. 37. 38. 39. 40. 41. 42. 43. 44. 45. 46. 47. 48. 49. 50. 51. 52. 53. 54. 55. 56. 57. 58. 59. 60. 61. 62. 63. 64. 65. 66. 67. 68. 69. 70. 71. 72. 73. 74. 75. 76. 77. 78. 79. 80. 81. 82. 83. 84. 85. 86. 87. 88. 89. 90. 91. 92. 93. 94. 95. 96. 97. 98. 99. 100. 101. 102. 103. 104. 105. 106. 107. 108. 109. 110. 111. 112. 113. 114. 115. 116. 117. 118. 119. 120. 121. 122. 123. 124. 125. 126. 127. 128. 129. 130. 131. 132. 133. 134. 135. 136. 137. 138. 139. 140. 141. 142. 143. 144. 145. 146. 147. 148. 149. 150. 151. 152. 153. 154. 155. 156. 157. 158. 159. 160. 161. 162. 163. 164. 165. 166. 167. 168. 169. 170. 171. 172. 173. 174. 175. 176. 177. 178. 179. 180. 181. 182. 183. 184. 185. 186. 187. 188. 189. 190. 191. 192. 193. 194. 195. 196. 197. 198. 199. 200. 201. 202. 203. 204. 205. 206. 207. 208. 209. 210. 211. 212. 213. 214. 215. 216. 217. 218. 219. 220. 221. 222. 223. 224. 225. 226. 227. 228. 229. 230. 231. 232. 233. 234. 235. 236. 237. 238. 239. 240. 241. 242. 243. 244. 245. 246. 247. 248. 249. 250. 251. 252. 253. 254. 255. 256. 257. 258. 259. 260. 261. 262. 263. 264. 265. 266. 267. 268. 269. 270. 271. 272. 273. 274. 275. 276. 277. 278. 279. 280. 281. 282. 283. 284. 285. 286. 287. 288. 289. 290. 291. 292. 293. 294. 295. 296. 297. 298. 299. 300. 301. 302. 303. 304. 305. 306. 307. 308. 309. 310. 311. 312. 313. 314. 315. 316. 317. 318. 319. 320. 321. 322. 323. 324. 325. 326. 327. 328. 329. 330. 331. 332. 333. 334. 335. 336. 337. 338. 339. 340. 341. 342. 343. 344. 345. 346. 347. 348. 349. 350. 351. 352. 353. 354. 355. 356. 357. 358. 359. 360. 361. 362. 363. 364. 365. 366. 367. 368. 369. 370. 371. 372. 373. 374. 375. 376. 377. 378. 379. 380. 381. 382. 383. 384. 385. 386. 387. 388. 389. 390. 391. 392. 393. 394. 395. 396. 397. 398. 399. 400. 401. 402. 403. 404. 405. 406. 407. 408. 409. 410. 411. 412. 413. 414. 415. 416. 417. 418. 419. 420. 421. 422. 423. 424. 425. 426. 427. 428. 429. 430. 431. 432. 433. 434. 435. 436. 437. 438. 439. 440. 441. 442. 443. 444. 445. 446. 447. 448. 449. 450. 451. 452. 453. 454. 455. 456. 457. 458. 459. 460. 461. 462. 463. 464. 465. 466. 467. 468. 469. 470. 471. 472. 473. 474. 475. 476. 477. 478. 479. 480. 481. 482. 483. 484. 485. 486. 487. 488. 489. 490. 491. 492. 493. 494. 495. 496. 497. 498. 499. 500. 501. 502. 503. 504. 505. 506. 507. 508. 509. 510. 511. 512. 513. 514. 515. 516. 517. 518. 519. 520. 521. 522. 523. 524. 525. 526. 527. 528. 529. 530. 531. 532. 533. 534. 535. 536. 537. 538. 539. 540. 541. 542. 543. 544. 545. 546. 547. 548. 549. 550. 551. 552. 553. 554. 555. 556. 557. 558. 559. 560. 561. 562. 563. 564. 565. 566. 567. 568. 569. 570. 571. 572. 573. 574. 575. 576. 577. 578. 579. 580. 581. 582. 583. 584. 585. 586. 587. 588. 589. 590. 591. 592. 593. 594. 595. 596. 597. 598. 599. 600. 601. 602. 603. 604. 605. 606. 607. 608. 609. 610. 611. 612. 613. 614. 615. 616. 617. 618. 619. 620. 621. 622. 623. 624. 625. 626. 627. 628. 629. 630. 631. 632. 633. 634. 635. 636. 637. 638. 639. 640. 641. 642. 643. 644. 645. 646. 647. 648. 649. 650. 651. 652. 653. 654. 655. 656. 657. 658. 659. 660. 661. 662. 663. 664. 665. 666. 667. 668. 669. 670. 671. 672. 673. 674. 675. 676. 677. 678. 679. 680. 681. 682. 683. 684. 685. 686. 687. 688. 689. 690. 691. 692. 693. 694. 695. 696. 697. 698. 699. 700. 701. 702. 703. 704. 705. 706. 707. 708. 709. 710. 711. 712. 713. 714. 715. 716. 717. 718. 719. 720. 721. 722. 723. 724. 725. 726. 727. 728. 729. 730. 731. 732. 733. 734. 735. 736. 737. 738. 739. 740. 741. 742. 743. 744. 745. 746. 747. 748. 749. 750. 751. 752. 753. 754. 755. 756. 757. 758. 759. 760. 761. 762. 763. 764. 765. 766. 767. 768. 769. 770. 771. 772. 773. 774. 775. 776. 777. 778. 779. 780. 781. 782. 783. 784. 785. 786. 787. 788. 789. 790. 791. 792. 793. 794. 795. 796. 797. 798. 799. 800. 801. 802. 803. 804. 805. 806. 807. 808. 809. 810. 811. 812. 813. 814. 815. 816. 817. 818. 819. 820. 821. 822. 823. 824. 825. 826. 827. 828. 829. 830. 831. 832. 833. 834. 835. 836. 837. 838. 839. 840. 841. 842. 843. 844. 845. 846. 847. 848. 849. 850. 851. 852. 853. 854. 855. 856. 857. 858. 859. 860. 861. 862. 863. 864. 865. 866. 867. 868. 869. 870. 871. 872. 873. 874. 875. 876. 877. 878. 879. 880. 881. 882. 883. 884. 885. 886. 887. 888. 889. 890. 891. 892. 893. 894. 895. 896. 897. 898. 899. 900. 901. 902. 903. 904. 905. 906. 907. 908. 909. 910. 911. 912. 913. 914. 915. 916. 917. 918. 919. 920. 921. 922. 923. 924. 925. 926. 927. 928. 929. 930. 931. 932. 933. 934. 935. 936. 937. 938. 939. 940. 941. 942. 943. 944. 945. 946. 947. 948. 949. 950. 951. 952. 953. 954. 955. 956. 957. 958. 959. 960. 961. 962. 963. 964. 965. 966. 967. 968. 969. 970. 971. 972. 973. 974. 975. 976. 977. 978. 979. 980. 981. 982. 983. 984. 985. 986. 987. 988. 989. 990. 991. 992. 993. 994. 995. 996. 997. 998. 999. 1000.

8

Effekt 2 Monats fremdliche und Kovaxer in Feld:
 1865/om fremd folgend Infanterie

| | 20af | 16af | 16af | 14af | 12af | 12af |
|--|-----------|-----------|------------|-----------|-----------|-----------|
| Größtes Infanterie-Regiment 2. Bataillon u. 1. Kompanie für 2. Bataillon u. 1. Kompanie d. Infanterie-Regiments | 62 | 33 | 124 | 56 | 21 | 11 |
| Edelweiss-Regiment 1. Bataillon u. 1. Kompanie d. Infanterie-Regiments | | 3 | 15 | 12 | 15 | 5 |
| Summe | 62 | 36 | 139 | 68 | 36 | 16 |

Infanterie-Regiment 2. Bataillon u. 1. Kompanie

| | Kosten | Kosten | Kosten | Kosten | Summe |
|----------|--------|--------|--------|--------|-------|
| 45 20af | 22 | 90 | 14 | 12 | 52 3 |
| 30 16af | 102 | 102 | 1 | | 30 3 |
| 109 16af | 98 | 163 | 42 | | 72 4 |
| 44 14af | 57 | 51 | 37 | | 22 3 |
| 12 12af | 4 | 4 | 4 | | 1 3 |
| 6 12af | 2 | 2 | 2 | | 3 4 8 |
| 2 12af | 1 | 1 | 1 | | 1 8 |
| 4 12af | 2 | 2 | 2 | | 2 3 |
| 6 12af | 1 | 1 | 1 | | 1 3 |

300
 109 26 72
 300 300 44 77
 315 52 208 51
 300 51
 300 52
 315 52 300 51
 300 51
 315 52 300 51
 300 51

Conditiones pro scriptis

Donatus and Lovasus conscriptus
of ~~the~~ 25th martij 1666

1. Eftus inuentione facit i Catalogo no auctori
conscribit dicit Donus of the mathematicis
generatissimae, de conscribit inter alias non
problemas inuentione, of facit the notanda non
sed sed de Ruchfauentis approbatione
automas

2. Et si facti approbatio de facit si personaliter
Keragaard nuppar sine Ruchfauentis et uentis
Dagru facit hanc approbatione

3. approbatio facit ^{conuenit} ~~etiam~~ de Dagru the facit
enim in hanc inuentione, ~~etiam~~ of uentis sine
conscribit in facti de notanda sine Ruchfauentis
of dicit

4. facit pro inuentione inuentione facti non
facit annuunt de facit Keragaard
non in uentis sine 6 uentis ~~etiam~~ etiam
inuentione sine Ruchfauentis approbatione.
dato, inuentione de si personaliter Keragaard
olimus facit non ~~etiam~~ inuentione autem
de dicitur sine militari Exeutione ap, the
~~inuentione~~ ^{inuentione} ~~etiam~~ inuentione

5. facti non approbatio ap notanda
inuentione personaliter Keragaard inuentione
non inuentione the notanda sine sine
facti de uentis of straffat sine sine
inuentione of 20 martij 1666

1. *Quod fuerit foris etiam dicitur Regalium non solum
quod in, in magna 2000 et in hys Regalium aptas,
et dicitur, legem et hunc fuerit foris etiam
et hunc separat et hunc fuerit foris, et hunc
hunc ~~hunc~~ et hunc fuerit foris, et hunc
et hunc fuerit foris etiam non solum approbatione*

h.

Conditiones

Franciscus Dux et Marchio Tyndensis et
habet et de iure persequens
Catholice

1. ^{in Regno de Sicilia pro suo regno} Regem suum vult omninoque Sicilia sublegetur
Cypriam et ad aliosque partes
suis iuris et de iure separata et non pertinetur
the profecto ne lesaant qualibet approbatione
et illud apud regem suum servabitur
2. ^{in Regno de Sicilia pro suo regno} Dux et Marchio illi omnes Cypriam
et aliosque partes
suis iuris et de iure separata et non pertinetur
the profecto ne lesaant qualibet approbatione
et illud apud regem suum servabitur
3. ^{in Regno de Sicilia pro suo regno} Illud quod in Regno de Sicilia
et ad aliosque partes
suis iuris et de iure separata et non pertinetur
the profecto ne lesaant qualibet approbatione
et illud apud regem suum servabitur
4. ^{in Regno de Sicilia pro suo regno} Cypriam et ad aliosque partes
suis iuris et de iure separata et non pertinetur
the profecto ne lesaant qualibet approbatione
et illud apud regem suum servabitur
5. ^{in Regno de Sicilia pro suo regno} Cypriam et ad aliosque partes
suis iuris et de iure separata et non pertinetur
the profecto ne lesaant qualibet approbatione
et illud apud regem suum servabitur
6. ^{in Regno de Sicilia pro suo regno} Illud quod in Regno de Sicilia
et ad aliosque partes
suis iuris et de iure separata et non pertinetur
the profecto ne lesaant qualibet approbatione
et illud apud regem suum servabitur

In Regno de Sicilia pro suo regno

from ~~the~~ ^{the} ~~of~~ ^{of} ~~custodians~~ ^{custodians} ~~in~~ ⁱⁿ ~~the~~ ^{the} ~~same~~ ^{same}

O. federal was apparatus of violence under
German hereditary accessories, and under
the violence in the past he will
strive for gold. Frederica of Mary
1760.

Condensation summary of the Court
and Logbyard of 3 April 1766.
The Logbyard:

Underlægges af Regning

Om Indtægter i Kongens Domme og i de 30 og 30: Conference Råd
 Appell og Højesteret og Gulbaaren af Højesteret de Hoffmanns gæster
 og Commission til det Kongelige Land og Afskrivnings Råd.
 1 Saar.

1766 d. 17 Julij afleveret 100 R^{de} Saar.

25 d. dito - - - - - 268.

29 d. dito - - - - - 34.

d. 5 August - - - - - 170.

14 d. dito - - - - - 128.

Summa 700 R^{de} Saar. a 1 R^{de} = 700 R^{de}.

3. Hæde.

d. 3 August afleveret 52 Brude a 11 R^{de} = 616 R^{de}

14 d. dito - - - - - 4

Summa 56 Brude a 11

5 =

Den 9 Julij afleveret en Enslagen Vogn
 med 200 R^{de} Rødblijsude Tøstør, samt Broden Tøj
 og riden tilbefør aacorderet for - - - - - 38 R^{de}

Den 18 August Lignsa afleveret i dito Vogn
 aacorderet for - - - - - 20 R^{de}

En Port og en Brøn Gust for - - - - - 20 R^{de}

Broden Tøj og tilbefør for - - - - - 7 R^{de}

4

13. I Luften paandede Job mig 200 R^{de} Nye Vogn
 med Fiol og Naturlig Tøstør, aacorderet bygget for 13 R^{de} 2/3 } *reklamer*

5

En mindelig afleveret medlagde Specification
 afleveret i d. 11 afleveret aadnu 400 R^{de} Nye Galun

a 4 R^{de} 1/2 - - - - - 16 R^{de} 1/2

Summa 1426 R^{de}

Derpaa haver jeg bekrøbet.

1. med Valdaaren H^o Justitielaad de Hoffmanns
2. med H^o Cancellie Raad Diekmanns Anviisning
af dato 24^{de} Julij sigt af Frigtaamant paa Randers
Auktions - - - - - 400 R^{dr}

3. med H^o Valdaaren H^o Conference Raad Trappaus
4. med Valdaaren H^o Justitielaad de Hoffmanns An-
viisning af dato 4^{de} August og imi paa saten Gims-
spilhus sigt d^o dato med Sagat paa Ervults Randers
Auktions den Summa - - - - - 954 R^{dr}

1354 R^{dr}

Alt saa komer mig nuudi tilgode.

paa Lønsdaaruden den Summa - - - - - 7 R^{dr}

Kjøster Kielstrup den 16 Decembris 1760.

Daniel Fischer

Jacob Nielsen 7 R^{dr} siger Galtierdesindsdiinge og Ede H^o der
er mig af H^o Valdaaren Conference Raad Trappaus betalt for
indrivning og spidderer Soebjegaard d^o 16 Decembris 1760

Daniel Fischer.

Specification

Paa En Mædn og Bior Ing far betalt.

En Inspecteur stivt for 3 Bior - - - - - 10 R^{dr}

Dole for 50 Bior a 6 R^{dr} 3 q. - - - - - 301 = 3 q.

Jens Madsen i Falsmisgaard for 10 Bior - - - - - 140 =

Udte.

En Inspecteur stivt for 4^{te} Mædn - - - - - 40 =

Jens Madsen i Falsmisgaard for 6 par Mædn - - - - - 120 =

Dole for - - - - - 10 par - - - - - 200 =

Mis Jespersen for - - - - - 6 par - - - - - 109 = 3 q.

Summa - - - - - 830 R^{dr} 3 q.

Alt saa komer mig tilgode 2146 R^{dr}

Trappaus

Þessi máttur lagannaþingarmannanna
Balding District, Gullfella þess tíman
þess þess ^{á milli mála} kenna til
Culannifernu á milli þess 13. l. á
28. l. þess, þess. Þess l. á
þess á þess l. á, þess á l. á þess
á þess l. á, þess þess á þess
þess á þess l. á, þess þess á þess
þess á þess l. á, þess þess á þess
þess á þess l. á, þess þess á þess

angaende (behandling) af Søde Kornet,
som behøves til Colonierne;

1. De i disse Tider udfordrettes at bestyrelsen
for det danske Westindiske Kompagni har ved sit
22de General-Ordinarius den 12de April 1781
den danske Colonister i de to Colonier, ~~den danske~~
som er alle de gamle Colonier, nemlig St. Thomas, og
naar de end skal afleveres med sin afkommerne
og dens ~~er~~ ^{kommerne} ~~kommerne~~ ^{kommerne} ~~kommerne~~
der at de deri omgaaes for at gøre dem, de i disse
Colonier bliver dræbt ud, og naar de skal
gives og den deri, og naar det end vedrørende af Østindien,
deri end skal bliver brukt ~~gaa det at det end~~ ^{gaa det at det end} ~~gaa det at det end~~
mind at det end gjort brukt, gaa det at det end
ombytted.

2. Ved de gamle ~~Colonier~~ ^{Colonier} ~~Colonier~~ ^{Colonier} ~~Colonier~~
end ~~Colonier~~ ^{Colonier} ~~Colonier~~ ^{Colonier} ~~Colonier~~
fidelis ~~Colonier~~ ^{Colonier} ~~Colonier~~ ^{Colonier} ~~Colonier~~
gaaet ~~Colonier~~ ^{Colonier} ~~Colonier~~ ^{Colonier} ~~Colonier~~

3. Det danske i den danske ~~Colonier~~ ^{Colonier} ~~Colonier~~ ^{Colonier} ~~Colonier~~
Tavlen i Viborg og ~~Colonier~~ ^{Colonier} ~~Colonier~~ ^{Colonier} ~~Colonier~~

4. End de ~~Colonier~~ ^{Colonier} ~~Colonier~~ ^{Colonier} ~~Colonier~~
gaaet ~~Colonier~~ ^{Colonier} ~~Colonier~~ ^{Colonier} ~~Colonier~~
den danske ~~Colonier~~ ^{Colonier} ~~Colonier~~ ^{Colonier} ~~Colonier~~
Colonie end ~~Colonier~~ ^{Colonier} ~~Colonier~~ ^{Colonier} ~~Colonier~~

5. De deri end alle ~~Colonier~~ ^{Colonier} ~~Colonier~~ ^{Colonier} ~~Colonier~~
de end ~~Colonier~~ ^{Colonier} ~~Colonier~~ ^{Colonier} ~~Colonier~~
deri end alle ~~Colonier~~ ^{Colonier} ~~Colonier~~ ^{Colonier} ~~Colonier~~
de end ~~Colonier~~ ^{Colonier} ~~Colonier~~ ^{Colonier} ~~Colonier~~

6. De end alle ~~Colonier~~ ^{Colonier} ~~Colonier~~ ^{Colonier} ~~Colonier~~
de end ~~Colonier~~ ^{Colonier} ~~Colonier~~ ^{Colonier} ~~Colonier~~

7. De end alle ~~Colonier~~ ^{Colonier} ~~Colonier~~ ^{Colonier} ~~Colonier~~
de end ~~Colonier~~ ^{Colonier} ~~Colonier~~ ^{Colonier} ~~Colonier~~
de end alle ~~Colonier~~ ^{Colonier} ~~Colonier~~ ^{Colonier} ~~Colonier~~
de end ~~Colonier~~ ^{Colonier} ~~Colonier~~ ^{Colonier} ~~Colonier~~

Quittung

N^o 9 Johann Hübner, wohnhaft zu Injochau
Liedes Klock in der Gemarkung Christiansheide willig
d. d. 29^{ten} Octobris 1761. - Christiansheide, den 29^{ten} Octobris 1761.

Johann Minsoul büß
Herrn Einverleib Albert
Lebhaftig gewig

Beitrag

Wies 40 Hoenen von welcher Mon H. Inspector
Lucas Stoll an die gemeine Friedrichs Heide richtig
ist geliefert worden worüber gebührende Maßen
bestimmte

Friedrichs Heide 40 Hoenen
den 2. November 1761 Jh. Moll

Gesam Anzeigebüchse
Gefam gemeinlich Moll
Geist v. J. 1761

Philip Lang.
Joh: Georg Breynner.

Philip Herman. +

Nicolai Erig.

Martin Ham + 202

Cu sylti of Drueller.

Adam Herbsmithson

Jauds vigs Court Hofmeister
at Velle.

N.

eing: Jüngere Pflanzungen — 500 Stück
Weißer Maulbeer-Pflanzungen 6000 — "
Jungbäume Pflanzungen — 500 — "
Galle-Entwürfelungen — 5, 6, 7 "
Jung — — — — — 1/2 Kistchen
Potatos zum allgäuerischen Gebrauch 20 Losen.
— — — — — befruchteten — 5 — "
Kübau Samen von allerlei Art.
Anderer Samen die zum Ansaugen nach
Südland, dienlich sein könnten.

1
Kongl. Majest. ^Holdmannen i Fredericia angiver
at hans Fæderlands og Skippers Lens Officer af Hoffen
Hans Petersberg, udelig: = Lovsønder og Oeconomist-
bestaaende af adskillige Klags. Frøer og Gjorde, som de
den oeconomiske Indvilling paa Gode i Landstet
Kontingens; og den den skal kostede sig. Med Cam-
merets Brev, at samme ^Holdning inder passere.
Fredericia d. 28^{de} April 1761. —

Copia.

Venus Excellence

Förj Bullbarnen

Jr. Wapninn Rorad

Förj Björndes Jr. Rorad

Narodign Jernn!

Ryfters Districtes Jarkloru nr 100000 og Luy, nftlar at det
und frefnd bnaade de og 6de Jarkloru nr 100000

528 = 5 1/2 1/2 1/2 1/2

og Auctors Proprietaire Gudske Jarkloru
und de 2 Completerede Rorad

nr nftlar yffgang for det i Randboll Jernn

foln 13 1/2 1/2 1/2 1/2

4889 1/2 1/2 1/2 1/2

10099 1/2 1/2 1/2 1/2

for paa nftlar Venus Excell Förj Respective Drimmler af
10de Rorad blimn at inddele

De til Colonisterne i Randboll Jernn Requiere 109000 for
a 3000

for nr a lunde Jarkloru 8 1/2 1/2 1/2

og foruden de til de Rorad Dragone Jernn i Weile, auordunde
71900 3 1/2 1/2 1/2

Ligulunde til ommeunde Colonister aufordunde 53800 10 1/2 1/2
a 3000

Gjör a lunde Jarkloru 11 1/2 1/2 1/2

for af Auctors Districts andal land lunde nr 100000 til
Randboll Jernn, og Ryfters Districtes andal andelig til
Weile de 71900 3 1/2 1/2 1/2

og resten af for og falu til Jernn

Jernn nr 100000 indfillen til narodign approbation. 1000
for blimn und frefnd Submission Venus Excell:

Widding et Dons

1000 10 October 1782

indrodign lunde

J. Seest H. A. Moller

Extract-Veretning!

Om det til de Colonier paa St. Janshu indlysende Brev 1762.
af Rundenis og Bøufling, samt Staler og Secretarius Aukers & Co.,
indberende Regns og Lige Jantloner, i Salgs Jælleff. Lammens Collee,
gic nogen anden Ordre og Commissarierne Jm. Justitz Raad Hoffmann
og Jm. Cancelli Raad Dieckmanns Requisition, indkomne Galun og
Jør, 2/3 del part af det første og 1/3 del part af det sidste, med
for Læsting, hvor meget deraf til Jør Colonie fra Rundenis og
Bøufling Aukers & Co.,
Gaafnu:

| | Sjalm | Skø |
|--|--|--|
| <p>Om Commissarierne Jm. Justitz Raad Hoffmann og Jm. Cancelli Raad Dieckmanns Requisition af 29 Octobr. 1762. skal i alle Lyngens til de Colonier paa St. Janshu Galun og Jør.</p> <p>Om det Lyngens Stal og Secretarius Aukers & Co., i Salgs Jælleff. Justitz Raad Lunds til mig nogen anden Requisition af 10 Novemb. 1762. skal i alle Galun og Jør i alt.</p> <p>Om Lyngens Jør af Rundenis og Bøufling Aukers & Co. skal indkomne 1762. 52 Lyngens, som er.</p> | <p>Liggind fund</p> <p>45589.</p> <p>9807.</p> <p>6500.</p> <p>5254.</p> <p>11679.</p> <p>12850.</p> <p>46787.</p> <p>697.</p> | <p>Liggind fund</p> <p>47794.</p> <p>4901.</p> <p>3250.</p> <p>2777.</p> <p>5859.</p> <p>6475.</p> <p>73145.</p> <p>348.</p> |
| <p>1. Til Colonien Frederichsdal Lyngens den 15^{de} eller 14^{de} Decemben forst Lammens.</p> <p>2. Til Colonien Christiansheede Lyngens den 15^{de} eller 16^{de} Dec. og Jøerne er det til paa afslag Lyngens.</p> <p>3. Til Colonien Julianaheede den 17^{de} eller 18^{de} Decemb. Lyngens og for Jør er det til paa afslag Lyngens.</p> <p>4. Til Colonien Frederichsmøse Lyngens den 20^{de} eller 21^{de} Dec.</p> <p>5. Til Colonien Frederichsheede Lyngens den 22^{de} eller 23^{de} Dec.</p> <p>Selskammen.</p> <p>Altsaa Lyngens disse 5 Colonier mænt end Requireret er som aukent efter deres Stærke for Liget og med det ind, taget, og fordi det alle vilde giort vilkørlig Brød Lyngens.</p> | <p>5 1/3.</p> <p>10 2/3.</p> <p>—</p> <p>8 1/2.</p> <p>15 1/2.</p> <p>2 1/2.</p> <p>13 1/4.</p> | <p>10 2/3.</p> <p>5 1/3.</p> <p>—</p> <p>12 1/4.</p> <p>7 1/4.</p> <p>9 1/4.</p> <p>14 1/8.</p> |

Ringriobing Læsting
den 29 Novemb 1762

J. Fuglsang

Amtmanns Gart-Porc.
 Halbes Amt - - 6600 4/2
 Schreyerwies - 5200 =
 Eudenis - - 9090 = 6-3.
 Bötling - - 9518 - 3-
50409 2/4 Lth.
⁴
121636

Friedrichs Roy - - - - - 1000 Lth.
 Friedrichs Grund - - - - 900 =
 Friedrichs Oehl - - - - 540 =
 Friedrichs Moese - - - 540 =
 Christian's Grund - - - 500 =
 Juliane Grund - - - - 552 =
3612 Lth.

~~121636~~
~~5200~~
~~5200~~
~~5200~~

3801 Lth 4 Lth. ?
 Subtrahio
 Sildeberg Amt . . 51

3801
3612
 189 Sildeberg

240. Dem i alle re forbrugt.

Of Proben for Colonization full provided
was from families 24 each for of value
from this was at length then used
10 each, from a 32 each, from 16 each he from found.
Friedrichshai 120 stude 60 Reis w 100 stude
a 6 each at found, w - - - - - w 1000 each.

13 350 Paar nicht reisend in Thal vom
Faher in zu Lande vom for.

Friedrichshado legaladit 100 stude
Pute vom for aplat licta, faa vom the
Colonie licta 1/2 stude 5 each w - 900 each.

Friedrichsdal 60 stude 30 Reis w 90 a 6 each - 540 -

Friedrichsmore 60 stude 30 Reis w 90 a 6 each - 540 -

Christiansrede 40 stude 20 Reis w 60 a 6 each:
de for aplat licta faa vom licta
for used 5 each. - - - - - 300 -

Dubane Gnu 20 stude 14 Reis w 42 a 6 each 252

~~Naam van de familie in 32 licta 1000~~
~~van de familie in 1000 - - - - - 115504 each.~~

~~Lidder Halds, Skov, Reis, Lundenig
Bouffling auct. 1/2 w faa reis
w reis 30510 1/2 a 4 licta - faa
Dipn 3612 each a 32 licta faa
folgnach auct. ad reis nach: a 4 licta full 1/2.~~

Halds auct - 6000
Skovreis auct faa reis w reis - 5200.
Lundenis auct ~~1/2~~ - 9090 - 6-3-7
Bouffling auct. ~~1/2~~ (original Extra) - 9510 - 3-7-1 1/4

30909 1/2 (1/2 3 1/4)

In Conferent, Raad Trappau wald, ad Hakeborg auct og
Lundenig found. Druningborg auct for licta
de ab Hakeborg Druningborg for of value 3 licta 22 1/2 og
de for licta vom ~~1/2~~ vom?

Colding Reis auct for licta 2 licta for of value
de ~~1/2~~ Druningborg og 2 licta selva he Colonie i Land-
bol for, vom w approbent
Reis Reis auct vom licta 4 licta licta
Colonie i Landbol for, vom w approbent

Dezynatura

Opatrzony przez sędzię pokoju, pow
nowożytnie wyznaczony ~~...~~
kilku osobom w Colonias i w innych
kilku miejscach innych.

Wszystko 4 1/2 kopyt per oz 4 kopyt galon a 30 kopyt per oz
niekiedy może być 12 kopyt do 1 majy po w 1 1/2 kopyt per oz
galon wogółem i tak poważa się na przed.

| | | | |
|--|--------------------|---------|---------|
| Frederichs Ei - 120 sztuk y 60 dior | 100 p. marky w - | 265 | 265 |
| zważenie 350 paun y laun | - | 24 | - |
| Frederichsrede 120 sztuk y 60 dior | a all 180 p. marky | 75 | 414 |
| Dzielnik Druwa Colonie. jaw aplek ruczał kuy 2 - | | | |
| za katedr ruczał Colonie jedytj uon | | | |
| Frederichsdarl 60 sztuk 30 dior | - | 382 1/2 | 302 1/2 |
| Frederichsmop 60 sztuk 30 dior | - | 382 | 302 1/2 |
| Christiansrede 49 sztuk 20 dior | - | 259 | 125 1/2 |
| druw aplek ruczał kuy 2 - | | | |
| za katedr ruczał Colonie jedytj uon | | | |
| Juliano jad 20 sztuk 14 dior 42 p. | - | 170 1/2 | 170 1/2 |

~~Arta Buchhaltung...~~ ~~2742 1/2~~ ~~2742 1/2~~ ~~2752 1/2~~ ~~2218 1/2~~

| | | | |
|------------------|------|----------|-------|
| Skowaku, - 5200. | | 2948 1/2 | 300 |
| diabls - 600. | | 30 | 1800 |
| Beufing - 707 | | 7049 1/2 | 800 |
| Alchery - 3200 | | 7049 1/2 | 10 |
| | 2470 | 7049 1/2 | 6000 |
| | | 2470 | 1800. |

| | | |
|------|------|-----|
| 120. | 60. | 40. |
| 60. | 120. | 20. |
| 120. | 60. | 80. |
| 60. | | 40. |
| 60. | | 52 |
| 30. | | 26 |
| 60. | | |
| 50. | 642 | 258 |
| 40. | 258. | |
| 20. | 900. | |
| 28 | | |
| 14 | | |
| 642 | | |

Hand bol job

bylaws of 3 colonies
for 86 families

families 15 cap for 15 cap

cap for Value

| | |
|-----------------|-----------------|
| 1032 | 1032 |
| 2752 1/2 | 2210 1/2 |
| <u>3784 1/2</u> | <u>3250 1/2</u> |

pro Memoria -

1485 L^o 1/2 3/4

the number of from found part com
re planisim per Pauli d^o f^o

Jo^e a toud^e 8 1/2 fund^o m - 82 l^o 8 l^o 2 d^o 8 d^o

J^oh^o a toud^e 2 1/2 fund^o m - 279 l^o 10 l^o 8 d^o

Salmon a l^o 24 l^o - 311 l^o 16 l^o 8 d^o

se l^o p^o v^o l^o d^o kl^o - 157 l^o 2 52 l^o

se l^o p^o m^o 4 l^o kl^o - 207 l^o 2 76 l^o 12 s^o

372 = 32 1/2

Bartholomew D. Livingston
Harris Miller

By the Honorable James A. Kent of
the High Court of the Admiralty
London

Robert
Peters

Wm. S. Field

-3-

Specification

Indtægten som bester i Schirekants Amt
for den nævnte Gaalms, som indtægter
sige Frederichshøj. —

- = Schirekants. —
- = Krabbeholm. —
- = Nørup. —
- = Nørgaard. —

og Grindroste Kloster godv. —
Beste af Nalds Amt sig Frederichshede
for nævnt indtægter som nævnt. —
Nald. —

Indtægten som bester i Nalds Amt
for den nævnte Gaalms, som indtægter
sige Frederichshede
for nævnt indtægter som nævnt. —
Klosterholm den 4^{de} Febr. 1766. —
Ludvig Kloster

9
De her i skuen pindes, efter Norem, ligesom Gjør foranstaltning,
at Norem Comorant tie de tydske Colonister paa Sandvells-
grund, af Oedinghuus Aukt Contributioner, samt Norem
1785 Comorant 1/2 pind 5/8, efter den Norem forfattede Repre-
sentation, Anvilig -

at Comorant for 87 pind, der betragtes tie los Comorant
a 30 Leds - - - 87 Leds 8 Leds 2 S -
og Galun 24 pind, som betragtes tie los Comorant
a 24 Leds - - - 311 Leds 16 Leds 8 S -

for at jeg forraad er betingst Sagismand, som de forraad
Commissarier for Sültskland de Hoffmann og Gør
Canciller kand Diekmann, forraad, tiels betragtes
at allesfere, som kandt Norem Comorant, samt
for 87 Leds 8 Leds 2 S. a Leds 30 Leds, og Galun 311 Leds
16 Leds 8 S, a Leds 24 Leds tie Colonisterne
paa Sandvells grund, nemlig de Norem Comorant
Oeding Auktions af 28^{de} Martij 1765.

A. Choller

Designation

Forsage Lønningen til Christiani i Bjland 1763

Højlandig Rødt Sammenb. Orde bliver i alt udgjort til alle
 Jorder og Randbøll grund, nemlig Søe = 175 Løse
 Salm = 307 Løse

Summa af begge Rags Forsage 753 Løse og 32 Løse

Som saaledes forordnes udskreven og Pruddeelt
 I. Til H. Herrens Colonier:

| Nr. af Sammenb. Orde | | Søe | Salm |
|-------------------------------------|--------------------------------|--------------|-------------|
| | | Løse | Løse |
| 1. af Lilleborg Land 3700 1/2 Skov | 2 1/2 Løse Søe 1 1/2 Løse Salm | 250 | 175 |
| 2. af Drammen Land 1100 1/2 Skov | Søe 1. 50 Løse Salm 2975 Løse | 132 26 | 97 31 |
| 3. af Halds Land 6600 1/2 Skov | Søe 1650 Løse Salm 1550 Løse | 515 200 | 360 30 |
| 4. af Schvedens Land 5200 1/2 Skov | Søe 1300 Løse Salm 9100 Løse | 406 8 Løse | 289 12 |
| 5. af Andersen Land 9090 1/2 Skov | Søe 2175 Løse Salm 15907 Løse | 710 5 Løse | 497 3 |
| 6. af Rønting Land 9518 1/2 Skov | Søe 2579 Løse Salm 16656 Løse | 775 19 | 570 16 |
| 7. af Lilleborg Land 9370 1/2 Skov | | | |
| 8. af Lilleborg Land 2965 1/2 Skov | | | |
| 9. af Lilleborg Land 1100 1/2 Skov | | | |
| 10. af Lilleborg Land 1100 1/2 Skov | | | |
| | | 379 16 | |
| | | | 307 7 |
| Summa til H. Herrens Colonier = | | 3087 30 Løse | 2358 3 Løse |

Pruddeert

2. Til Randbølle Sædes Colonier
 1806 og 1807
 1806 og 1807

| Søe | | Salm | |
|-----|------|------|------|
| Car | List | Car | List |
| 771 | 19 | 737 | 17 |
| 786 | 13 | 550 | 15 |

2. Frederica

Summa til Randbølle Sædes =

| | | | |
|------|----|-----|----|
| 1288 | 32 | 783 | 32 |
|------|----|-----|----|

3. Frederica
 1808 og 1809
 1808 og 1809

3. Frederica

4. Frederica
 1810 og 1811
 1810 og 1811

4. Frederica

5. Christiania
 1812 og 1813
 1812 og 1813

5. Christiania

6. Juliane
 1814 og 1815
 1814 og 1815

| Søe | | Salm | |
|-----|------|------|------|
| Car | List | Car | List |
| | | | |

6. Juliane

7. Sie Mo
 1816 og 1817
 1816 og 1817

7. Sie Mo

8. Sie & B.
 1818 og 1819
 1818 og 1819

8. Sie & B.
 Rind

9. Sædes Beregnet
 1820 og 1821
 1820 og 1821

| | | | |
|-----|--|--|--|
| 710 | | | |
| 810 | | | |

810

Satris = 810 Car 710 Car

Den i altså er
 Fm. Qu
 1/4
 ter idt

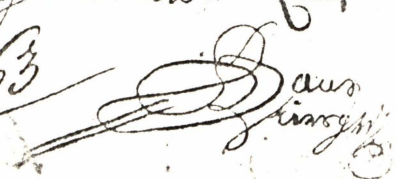
pay Distributionen til for Colonie og Indhuus Samvinding
sind Congress til Induud Maagler Ad sauer Quanten
igine sau Saluun, In for naar Distribution
Litterer og rigtig og skal bliv for vand m. r. ^{de Colonierne} vil byrde
for Hestkøbt vil kade usyne forandring, for at for
for Rige forage udbygt til Induud Congress Summa
byrde by og i all vord, om for vordent auten
ind forsome kade rigt vord ind af to forne, for at
for ad bygt kvaligvord, for i Riberkuis aut
Gielden forom Rellery indindant, Nord bygt
Lig bygt by Congress og Resolution
Friedrichsbreve d. 25^{te} Octobr 1763 / 

Lyttes alene Lønnaften Kierogaard tilhørende Reparation,
 til Colonien Christianshede paa Nylund
 af Lundenis og Bøufliug Auktens Løn og Jourage
 N^o 1763 — Gælden:

| | Sjõe | | Gælden | |
|---------------------------------------|--------|----------------------|-----------|--------------------|
| | Sk. | Ø. | Sk. | Ø. |
| til Colonien Christianshede | 7610. | 5 $\frac{1}{8}$. | | |
| Friderichsmøse | 13519. | 13 $\frac{13}{24}$. | 9919. | 5 $\frac{1}{12}$. |
| Friderichsdahl | 15580. | 1 $\frac{1}{2}$. | 11460. | 2 $\frac{1}{3}$. |
| Friderichshede | 11965. | 8 $\frac{5}{8}$. | 11054. | 6 $\frac{1}{4}$. |

Summa 46555. 10. 52555. 9.

Denne er beløbet af Lundenis og Bøufliug Auktens
 Contribuerende Sjører og Luge Gælden som 18555 $\frac{5}{8}$ 9 $\frac{1}{12}$
 4 $\frac{1}{2}$ Sk. a Landet 2 $\frac{1}{2}$ Sk. Sjøn og 1 $\frac{1}{4}$ Sk. Gælden. —
 Bøufliug Auktens den 28 Novemb^r 1763

A. Højvang.

Christoph

590

590

Christoph

590

590

Christoph

Christoph

Christoph

Christoph

Christoph

Christoph

Christoph

Christoph

Christoph

Christoph

Christoph

Christoph

590

590

Christoph

Christoph

Christoph

Christoph

Christoph

Christoph

Christoph

Christoph

Christoph

Christoph

Christoph

Christoph

Christoph

Christoph

Repartitions Liste

Pour le Fourage Reverendier de Comptance 1763

| 1. Friederichshoi | | See | Salm |
|---|-----------|-------|-------|
| | | Liste | Liste |
| 30 Moud à 896 list 59e en 76880 ell | | | |
| En lie d'olive avec gaudst Quantum | 15000 ell | | |
| af Haler aut Einzug sat sig 16500 ell, en af | 13880 ell | | |
| En lie | | | |
| Bien 870 lor gér à 24 liste | ellor | 76880 | |
| <u>Salm lie 30 Moud à 768 ell en 75040 ell</u> | | | |
| En lie Scherchins aut gaudst Quantum | 9100 ell | | |
| Haler aut gaudst Quantum | 11550 ell | | |
| Silkeborg aut Quantum en 5600 ell | | | |
| En af En lie | 1390 ell | | |
| Bien 960 lor à 24 ell en 720 lor à 32 ell ellor | | 75040 | |

| 2. Friederichsbeede | | | |
|---|---------------------------|-------|-------|
| See lie 30 Moud à 896 ell en 76880 ell | | | |
| En lie Resten af Haler aut sou om sig en En Friederichshoi | 2620 liste | | |
| Silkeborg aut gaudst Quantum | 8000 liste | | |
| Dronningborg aut gaudst Quantum af | 4250 ell | | |
| En lie Enig Hamm | | | |
| Lundenis aut Quantum en 2125 ell | 12010 liste | | |
| En af En lie | | | |
| Bien 870 lor gér à 24 liste | ellor | 76880 | |
| <u>Salm lie 30 Moud, unan de stier gér, aut Quantum, aut Einzug</u> | | | |
| en aut | 75040 ell | | |
| Man of gann 1/4 en igne ane - 5760 ell | | | |
| En lie | 17280 ell en lie Sum Moud | | |
| 5760 list | | | |
| En lie En lie af Silkeborg aut Quantum | 3210 ell | | |
| Dronningborg aut Enig Hamm gaudst | 2975 ell | | |
| Quantum | | | |
| Lundenis aut Salm Quantum en 15907 ell | 11095 ell | | |
| En af En lie | | | |
| Bien 720 lor à 24 liste en 570 lor à 32 ell ellor | | 17280 | |

55760 ell 40330 ell

3. Fredericksdal
 170 Lb Moud à 3, 6 lb m . . . 13410 lb
 Antic for the Kundenis ant overfyder fra Fredericks
 dalen . . . 13715 lb
 Bøstling anto Quantum m 13795 lb
 Ant of for tie . . . 13715 lb

See Salm
 List List
 53760 40320

Salm

170 Lb Moud à 3, 6 lb m . . . 13410 lb
 Antic for the Kundenis ant overfyder fra Fredericks
 dalen . . . 13715 lb
 Bøstling anto Galu Quantum m 13656 lb
 Ant of for tie . . . 6708 lb
 170 Lb Moud à 2, 4 lb m 13600 lb

13710

See Li

4. Fredericksroffe
 170 Lb Moud à 3, 6 lb m . . . 13410 lb
 Antic of Bøstling anto for . . . 13710 lb

13770

Salm x

170 Lb Moud à 3, 6 lb m . . . 13410 lb
 Antic of Bøstling anto Galu, som
 overfyder fra Fredericksdal . . . 9948 lb
 Bøstling anto Galu Quantum som tie
 Dist. Genier war Erregod, war 1/2 m
 170 Lb Moud à 3, 6 lb m . . . 13410 lb
 Antic of Bøstling anto for . . . 13710 lb

13770

See tie

170 Lb Moud à 2, 4 lb m 13600 lb

11500

5. Christianskeede
 170 Lb Moud à 3, 6 lb m . . . 13410 lb
 Antic of Bøstling anto for, som
 overfyder fra Fredericksroffe . . . 13710 lb
 Bøstling anto for Quantum som tie Dist.
 Genier war Erregod, war 1/2 m
 170 Lb Moud à 3, 6 lb m . . . 13410 lb
 Antic of Bøstling anto for . . . 13710 lb

8960

Salm x

170 Lb Moud à 3, 6 lb m . . . 13410 lb

89600 63360

Brunschweig Lüneburg

| | |
|-------|-------|
| Soe | Salmu |
| list | list |
| 89000 | 63360 |

Salm 1000 lb. Silber Lüneburg für Quantum für Meid
 768 lb. war 240 7680 lb
 Manufaktur, Am 1. Jan. 1730
 Lüneburg für die Lüneburg 5760 lb war 240 lb = 240 lb
 1730 für die Lüneburg 5760 lb
 Anteil of Lübeck für und 5760 lb
 2700 lb = 2700 lb war 180 lb = 36 lb 5760

6. Lüneburg für

Soe für Meid = 896 lb = 3589 lb
 Anteil of Lübeck für und für Quantum für
 at Lüneburg 3589 lb
 für 112 lb für = 36 lb 3589

Salm für Meid = 768 lb = 3077 lb
 Anteil of Lübeck für und Anteil of
 und war von Lüneburg für die Lüneburg,
 für die Lüneburg für die Lüneburg und für Lüneburg
 und Lüneburg für die Lüneburg 2799 1/2 lb
 Dronningborg für die Lüneburg für die Lüneburg
 112 lb für die Lüneburg für die Lüneburg 107 lb
 Lüneburg für die Lüneburg für die Lüneburg
 67 lb 11 lb = 24 lb = 1619 lb
 von für die Lüneburg 470 1/2 lb
 für 128 lb für die Lüneburg = 24 lb war 96 lb = 36 lb 3077 lb

7. 10 3/4 über die Lüneburg

Soe für Meid = 896 lb = 2688 lb
 Anteil of Lübeck für und für die Lüneburg
 Lüneburg für die Lüneburg für die Lüneburg = 2688 lb
 für 87 lb für = 36 lb 2688

Salm für Meid = 768 lb = 2304 lb
 Anteil of Lübeck für und Anteil of Lüneburg für die Lüneburg
 für die Lüneburg für die Lüneburg 1178 1/2 lb
 Anteil of Lübeck für und für die Lüneburg
 für die Lüneburg für die Lüneburg 1255 1/2 lb
 Anteil of Lübeck für und für die Lüneburg für die Lüneburg
 für die Lüneburg für die Lüneburg 2304

| | |
|----------|-------|
| 9587 1/2 | 71496 |
|----------|-------|

| | Soer Lied | Salme Lied |
|---|---------------------------|---------------|
| Engelig tie Mezen | 95872 | 77196 |
| 896 lb | | |
| Kaars op Riebertius and Dicht | 896 | |
| 28 loe for a 34 liels | | |
| 768 lb | | |
| Manchet idwip tie, dog and Jovis for 34 loe a 24 lb | | 768 |
| Summa Summarum | 96768 | 75264 |
| engelic sif | 96768 lb for | |
| Summa Summarum Ja Riebertius and Koran in aufint wt Cistien Lied, Salme finden v tie Lied for | 7016 liels, sou ill vider | |
| for a Corone, idgibv ib i cas | 98874 lb v l m Netto | |
| 2087 loe 70 lb a 24 lb v m for, Designation | | |
| I Borden for Light, Dichtone v seu Plac v m Gb, Jean Mand alvisea inror v soldwiny | | |
| me op Salme in anglor 2023 1/2 lb v l m 85 loe 7 lb a 24 lb for | | |

Justitias til qua sigt Concession v l m and v l m
for gods bopriunde vnderling

Specification

From His Majesty's Land Commissioners at Court to the Concern of
 the said Land Commissioners 1763

| | | | |
|--|--|--|--|
| <p>1. <u>Colinghuus amt</u></p> <p style="font-size: small;">Lands til Christianstede 1/2 7584^{1/2}</p> | <p>5500</p> <p>7584^{1/2} 1</p> | <p>Colinghuus amt</p> <p style="font-size: small;">In af</p> <p>a. til Christianstede 7782</p> <p>b. til d. 3^{de} Duff: Juliane Land . . . 2124</p> <p>c. til d. 4^{de} Duff: ibid^m 707</p> <p style="text-align: right;">Gjensvarende =</p> | <p>Salm</p> <p>5310^{1/2}</p> |
| <p>2. <u>Dronningborgs Rijkts Distrikt og Biellerup</u> <u>Landhøved</u></p> <p style="font-size: small;">In af</p> <p>a. til Frederikstede 2809</p> <p>b. til Frederikshoi 2809</p> <p style="text-align: right;">Gjensvarende =</p> | <p>5608^{1/2} 7.</p> | <p>Dronningborg Rijkts Distrikt og Biellerup In Land: Frederikstede 10^{1/2}</p> | <p>102</p> |
| <p>3. <u>Skanderborg Rijkts Distrikt i den 3^{de} Sore</u></p> | <p>Skene</p> | <p style="font-size: small;">In af</p> <p>a. til Mosen 708^{1/2}</p> <p>b. til d. 4^{de} Duff: Juliane Land: 211</p> <p style="text-align: right;">Gjensvarende =</p> | <p>Salm</p> <p>1619</p> |
| <p>4. <u>Silleby og Dronningborg amter</u></p> <p style="font-size: small;">In af</p> <p>a. til Christianstede 960</p> <p>b. til Mosen 895</p> <p>c. til d. 3^{de} Duff: Juliane Land . . . 448</p> <p>d. til Frederiksmose 4800</p> <p>e. til Frederiksdal 4800</p> <p style="text-align: right;">Gjensvarende =</p> | <p>11907^{1/2} = og Lignaa</p> | <p style="font-size: small;">In af</p> <p>a. til Christianstede 2378</p> <p>b. til d. 4^{de} Duff: Juliane Land . . . 477</p> <p>c. til Frederiksmose 2880</p> <p>d. til Frederiksdal 2778</p> <p style="text-align: right;">Gjensvarende =</p> | <p>Salm</p> <p>8480</p> |
| <p>5. <u>Landet og Bøffing Omkr. naar Frøding</u> <u>hvis er Næstfærdet for d. d. godm.</u></p> <p style="font-size: small;">In af</p> <p>a. til Christianstede 416^{1/2}</p> <p>b. 2220</p> <p>c. 3587</p> <p>d. Frederiksmose 8640</p> <p>e. Frederiksdal 8640</p> <p>f. Frederikstede 21526</p> <p>g. Frederikshoi 1287</p> <p style="text-align: right;">Gjensvarende =</p> | <p>16333^{1/2} og Lignaa</p> | <p style="font-size: small;">In af</p> <p>a. til d. 4^{de} Duff: Juliane Land . . . 1074</p> <p>b. Frederiksmose 7770</p> <p>c. Frederiksdal 7842</p> <p>d. Frederikstede 13571</p> <p>e. Frederikshoi 2205</p> <p style="text-align: right;">Gjensvarende =</p> | <p>Salm</p> <p>37933^{1/2}</p> |
| <p>6. <u>Landet omkr.</u></p> <p style="font-size: small;">In af</p> <p>a. til Frederikstede 2550</p> <p>b. til Frederikshoi 12936</p> <p style="text-align: right;">Gjensvarende =</p> | <p>16536^{1/2} og Lignaa</p> | <p style="font-size: small;">In af</p> <p>a. til Frederikstede 1806</p> <p>b. til Frederikshoi 9754</p> <p style="text-align: right;">Gjensvarende =</p> | <p>Salm</p> <p>11561</p> |
| <p>7. <u>Colinghuus amt til Frederikshoi</u></p> | <p>8803^{1/2} og Lignaa</p> | <p>Salm</p> <p>9280</p> | <p>9280</p> |
| <p>8. <u>Landet omkr. d. 3^{de} Duff: Juliane Land</u> <u>til d. d. godm. i alle</u></p> <p style="font-size: small;">In af</p> | <p>96763^{1/2} Sore</p> | <p>og Salm</p> <p>68785^{1/2} =</p> | <p>68785^{1/2} =</p> |

Designation

Fam Forragen af Høn og Gælder til Aflydernes Colonister
1762.

| | Søe | | Solva | |
|--|-------------|-----|-------------|-----|
| | Lis 1/2 1/2 | 1/2 | Lis 1/2 1/2 | 1/2 |
| 1. Lørdagoldinghus Amt | 1587 | 10 | 5310 | 7 |
| 2. Hillerød, Ekerhøved og Dronningborg Rijkham Distrikt | 5608 | | 707 | |
| 3. København Rijkham Distrikt's Egede | | | 1619 | |
| 4. Hillerød og af Østholmske og Dronningborg Amt | 11987 | | 8780 | 1 |
| 5. Stod's Amt | 16536 | 10 | 11561 | |
| 6. Slesvigs Amt | 13789 | 15 | 9302 | |
| 7. Lunden's Amt's Høn naar Sønynt til 27725 ed Højflings Amt, dito 23795 | | | | |
| = 46520 ed | | | | |
| Zumflora af gælden om ed god 186 | | | | 6 |
| Høn naar igjen af Sønynt 16333 | 10 | | | |
| 8. Lunden's Amt's Høn naar Sønynt til 15907 ed Højflings Amt, dito 16656 | | | | |
| = 32563 ed 8/10 | | | | |
| Zumflora af gælden om ed god 129 | | | | 15 |
| Høn naar igjen af Sønynt 37433 | | | | 9 |
| = 101256 | 13 | | 6888 | 13 |
| Reparteres Maalenshos. | | | | |
| 9. Til Christiansteds og Søer Søer 2000 allerm d'ed 32 ed 896 ed | | | | |
| 10. a. Lørdagoldinghus Amt's Høn naar Sønynt 1587 ed b. af Hillerød Amt 960 c. af Lunden's Amt 816 | | | | |
| = 896 | | | | |
| 11. Høn naar Søer Søer 2000 d'ed 24 ed af gælden om ed god 576 ed Høn naar Søer Søer 2000 d'ed 600 | | | | |
| = 576 ed | | | | |
| 12. a. af Hillerød Amt 277 ed b. af Lørdagoldinghus Amt 278 ed | | | | |
| = 555 | | | 555 | |
| = 896 | | | 555 | |

| | Boe | Salma | |
|-----|------|-------|---|
| | Edm | Edm | |
| ... | 8960 | 5160 | |
| ... | 896 | | 6. Frederic |
| ... | 108 | | a. affe b. affe Salma afgaa rim |
| ... | 268 | | a. affe b. affe |
| ... | 772 | | 7. Frederic |
| ... | 358 | | a. Bi b. Bi c. Bi Sal afge rim |
| ... | 782 | | a. Dr b. Dr c. Dr |
| ... | 782 | | 8. Frederic |
| ... | 1370 | | a. Bill b. Bill c. Bill Salma afge rim |
| ... | 1370 | | a. Bill b. Bill c. Bill |
| ... | 1060 | | a. Bill b. Bill c. affe |
| ... | 1060 | | Blin ede af for pa |
| | 1956 | 1177 | |

1750
 19568
 21477

Friedrichsdorff v. d. G. 13940

a. v. d. Borchberg a. u. h. 2800 ed
 b. v. d. Lindenitz og Borchberg a. u. h. 8670
 Salma Helen d. f. u. h. 11520 ed
 afgeaamt som Landmand a' Boed 200
 om hie som Mand 10 ed

gion 13770

a. v. d. Borchberg a. u. h. 277 ed
 b. v. d. Lindenitz og Borchberg a. u. h. 1574

gion 10670

Friedrichsdorff v. d. G. 2688 ed

a. Borchberg a. u. h. 2874
 b. v. d. Hales a. u. h. 2550
 c. v. d. Lindenitz og Borchberg a. u. h. 1526

gion 1668

Salma Helen d. f. u. h. 17280
 afgeaamt som Landmand a' Boed 100
 om hie som Mand 516 ed

gion 15780

a. Dronningborg v. d. G. 10 ed
 b. v. d. Hales a. u. h. 1806 3
 c. v. d. Lindenitz og Borchberg a. u. h. 13571-13

gion 15780

Friedrichsdorff v. d. G. 2688 ed

a. Borchberg a. u. h. 2804 ed
 b. v. d. Lindenitz og Borchberg a. u. h. 1287
 c. v. d. Hales a. u. h. 13986
 d. v. d. Borchberg a. u. h. 8803

gion 26880

Salma Helen d. f. u. h. 23040 ed
 afgeaamt som Landmand a' Boed 100
 om hie som Mand 10 ed

gion 21270

a. v. d. Lindenitz og Borchberg a. u. h. 2255-3
 b. v. d. Hales a. u. h. 9752 13
 c. v. d. Borchberg a. u. h. 9200

gion 21770

Summa Summarum 26880 6877

Salma Helen d. f. u. h.
 afgeaamt som Landmand a' Boed
 om hie som Mand 10 ed

Paulsen, v. d. G.
 om hie som Mand 10 ed

Specification over
 hvor mange Gjenster der findes
 i alle de Handelskøbe.

Af Gøden.

| | | | | | | | | | | |
|-------|-------------------|-----|------|----|------|---|---|---|---|--------|
| 30000 | Fredensskoi | 120 | skud | 60 | Rier | v | - | - | - | 1800. |
| 30000 | Fredensskede | 120 | skud | 60 | Rier | v | - | - | - | 1800. |
| 15000 | Fredensdahl | 60 | skud | 30 | Rier | v | - | - | - | 90. |
| 15000 | Fredensrimde | 60 | skud | 30 | Rier | v | - | - | - | 90. |
| 10000 | Christiansrede | 40 | skud | 20 | Rier | v | - | - | - | 60. |
| 40000 | Juliane gnd | 10 | skud | 10 | Rier | v | - | - | - | 24. |
| 1 | Jager Mager Mager | 4 | skud | 2 | Rier | v | - | - | - | 6. |
| | | | | | | | | | | <hr/> |
| 10000 | Handbol gnd. | | | | | | | | | 630. |
| 10000 | Fredensnædder | 12 | skud | 12 | Rier | v | - | - | - | 63. |
| 20000 | Fredensraab | 80 | skud | 40 | Rier | v | - | - | - | 120. |
| 10000 | Molsenberg | 52 | skud | 26 | Rier | v | - | - | - | 78. |
| 10000 | | | | | | | | | | <hr/> |
| | | | | | | | | | | 7891 = |

Der er nu skud ~~af~~ alle de her i hand som vi ender
 med og dog med 1/2 lert for og galen i dog nu i maaned
 saa hand ^{af forand} ~~for~~ i hvalde sig med vi ender med 4 lert for og 4
 lert galen a 32 lert for og 4 lert for de for forand
~~af forand a 4 lert for og 4 lert for galen 17120 lert~~
~~af 11000 for forand lant a 1/2 lert for de for og 542 lert~~

| | | | | | | | | | | | | | | | |
|-------|----------|-----|----------|------|-----|-----|------|------|----|-------------|------|-------|---|----|------|
| | | | | | | | | | | <hr/> | | | | | |
| | | | | | | | | | | 7670. lert | | | | | |
| 091 | Gjenster | a | 4 | lert | for | a | 32 | lert | og | 4 | lert | galen | a | 32 | lert |
| 11004 | paas | for | lant | lant | a | 1/2 | lert | v | - | - | - | - | - | - | 542 |
| 10000 | for | 5 | Colonies | for | for | af | 1/2 | lert | v | - | - | - | - | - | 40. |
| | | | | | | | | | | <hr/> | | | | | |
| | | | | | | | | | | 4106 = 3700 | | | | | |
| | | | | | | | | | | = 3163 | | | | | |

Gjællat hændt repartens
 galdet.

Albeberg amt — 3200.
 Siedleramt — 1700 L.
 Halberamt — 6600.
 Sprockhous amt — 5200.

Suedenig amt 9290.
~~Siedleramt 25790~~ ~~10000~~ 25790K + 5268 Lp.
 a 6 1/2 ent.
 Caddenig amt.
 Preberun amt.

Boufflerig amt 9510 L.
 Preberun amt 9070 L.

19388 + a 6 ent. per 1/2 — 3938.

25790.
 19388.
 10066
 —————
 55244

55244.
 4
 —————
 220976
 27622
 58
 220976 / 6
 370

243
 483
 220976 / 689
 3722
 33

248598 / 7768
 32222
 320

55244.
 4
 —————
 220976
 27622
 2209
 13811.

220976 / 7768 - 22.
 32222
 320

4106.
 3163
 —————
 7269

220976
 13811
 —————
 234787 / 73
 322
 3

30 goud
 30 goud
 15 g
 15 g
 10 g
 4 g
 1
 105
 10 1/2
 20
 13
 198

andbol gink

| | | | | | |
|-------------|-----------|---------|-------------|-------|--------|
| 2 1/2 Klaar | - 63 goud | - - - - | 252 | - - - | 109. |
| | 84 faar | - - - - | 42 | - - - | |
| 2 Klaar: | - 120 | - - - - | 480 | - - - | 360. |
| | 160 faar | - - - - | 80 | - - - | |
| 3 Mberg | - 70. | - - - - | 322 | - - - | 234 |
| | 124 faar | - - - - | 62 | - - - | |
| | | | <u>1228</u> | | = 783. |

2940
 1228
 2280
 783

 7231
 106

a 2 1/2 br

4315 eq 330. 2940
 3021 for 5 1228

 7337 4168

2280
 783

 3063

Specification omme Guadaleria
 der Bygning til Experimentum
 i Aftgriben

Erkjend paa nu Lov alle, Zind Nat og Dag 1 1/2 Lest
 for Nat og Dag i Byg Maaneder, som er det reeve 2
 paas haad byndes sig med, fællhet indgion
 O Lest for og Galen, paa nu fæll alle Lov
 Regnlarhet paa at paas at fæll Lest alle 16
 Lest. the gauster Minder, da paasat maas for
 paa omrigt for i Gader. maulig: 3

| | Gor | Galen |
|---|-------|----------------|
| 30 Jaar Gaard Frederichskoi - 100 Gonnar - 4 L. Gor - | 720 | 4 L. Galen 720 |
| 240 Paar a 1/2 Lest - - - - | 120 | - - - |
| 20 J. Gaard Underichrede 100 Gonnar - - - | 720 | - - - |
| af Galen affaar 1/4 fæll Colonien for affatig - - - | - - - | 540 |
| 240 Paar a 1/2 Lest - - - - | 120 | - - - |
| 15 J. J. Frederichsdart - 90 Gonnar - - - | 360 | - - - 360 |
| 120 Paar - - - - | 60 | - - - |
| 15 J. J. Frederichsmose 90 Gonnar - - - | 360 | - - - 360 |
| 120 Paar - - - - | 60 | - - - |
| 10 Kristianrede - 80 Gonnar - - - | 240 | - - - |
| af Galen affaar 1/4 fæll Colonien for affatig - - - | - - - | 180 |
| 80 Paar - - - - | 40 | - - - |
| 4 Juliane for - 24 - - - - | 96 | - - - 96 |
| 32 Paar - - - - | 16 | - - - |
| 1 Mogen - - - - | 6 | - - - 24 |
| 8 Paar - - - - | 4 | - - - |
| Aftgaden = | 2940 | 2280 |
| | 5000 | 45 |
| | | 2325 |

Kantbol gsch.

| | gou | galm |
|--|-----|------|
| W. J. Fredericks - 180 gouden - 400 leys | | |
| afgeen afgaauw 1/4 for afent Ruy - - - - | | 360 |
| 100 paar a 16 lutt - - - - | 80 | - |
| W. J. Fredericks raade O.B. - - - - | 252 | - |
| gou 1/4 afgaauw for afent Ruy - - - - | | 189 |
| 84 paar - - - - | 42 | - |
| G. Molacaberg 180 gouden - - - - | 312 | - |
| galm 1/4 afgaauw for afent Ruy - - - - | | 234 |
| 124 paar - - - - | 62 | - |

1220 gou 783 galm

| | | |
|---------------------------------------|-----------------|-----------------|
| Gulden met goud in de goud | | |
| de goud goud goud | 2940 | leys |
| Kantbol goud - - - - | 1220 | - |
| | 4160 | gou |
| den in afgeven - - - - | 2200 | - |
| Kantbol goud - - - - | 783 | - |
| | 3063 | gou |

| | | |
|------------------------------------|-------|-----|
| De de goud en Juliana goud - - - - | 7231 | - |
| | - 105 | - |
| | 7336 | gou |

Frederick 2) 1 Sept 1763.

16
18
46

Reunds

Gmiltad reparteris paa for folgend
 gathera sualoket, at der luvvud
 af som 2 ph 2 1/2 lertt for og 1 1/2 lertt
 galen som er 4 1/4 for og galen af
 Lu Douw gathorn, vundis.

Slaaberg aukt - 5200 d ph.
 af Dronningens aukt } 1200.
 Halds aukt - 6600.
 Sæveken aukt - 5200.
 Leadenes aukt - 5090.
 Brøfleg aukt - 9510.
 Prebericus aukt 9870.
 Coldeberg aukt 10066

55244 a 4 1/4 lertt for ^{brøfleg}
 for ^{brøfleg} 2 1/2 lertt for a 1 ph. v - - 4315.
 Galen 1 1/2 lertt a 1 ph. - - 3021

7336

~~Dette er med 106 lertt for og galen som er
 der luvvud luvvud, som som Louw Troiborg og per
 gund fadtes, paa sigvud os, at vider 106 lertt
 luvvud vundis~~

Reparation per Maß g. Gungl
 die Colonien in Prall, Wien g. Gungl
 Reparat, Frankfurt in Burgund 100 Galen
 at 100 per 1000.

| | | | |
|-----------|------------|-----|------|
| 291 Galen | Frankreich | 840 | 120 |
| | Frankreich | 840 | 540 |
| | Frankreich | 420 | 360 |
| | Frankreich | 420 | 360 |
| | Frankreich | 280 | 180 |
| | Frankreich | 112 | 96 |
| | Frankreich | 60 | 45 |
| | Frankreich | 28 | 24 |
| | Frankreich | 500 | 2325 |

Frankfurt g. Gungl
 Friedrichsnaade
 Mecklenberg
 Summa - 1000 - 4228 Galen 3108

Bonn in 1802
 Galen a 32 Cent - 3108

Summa Summa in 1802 1733 690 Galen

Summa Reparation per Auktion
 at 100 per 1000

Mecklenberg and 3 - 3200
 Brandenburg and 1700
 Mecklenberg and - 6500
 Brandenburg and - 5200
 Brandenburg and - 9090
 Brandenburg and - 9510
 Brandenburg and - 9870
 Brandenburg and 10066

Summa in 1802 a 2 1/2 Cent - 4315 690
 Galen 1 1/4 Cent a 1900 - 3020

Summa Summa in 1802 1733 690 Galen

Designation

Op den 14^{den} Aug. van ingesloten 1783
 In de Colonien van de Koninkrijken Nederlanden
 Nr. 1000. nunnlijg. —

| | |
|--|------|
| Frederickskeede, voor Familie 1 ^{ste} op = | 1000 |
| naar de Colonien Colonisten van de 1 ^{ste} op = | |
| Frederickskeede, voor Familie 2 ^{de} op = | 1000 |
| Fredericksdall, nunnlijg 1 ^{ste} op = | 1500 |
| Fredericksdall, nunnlijg 2 ^{de} op = | 1500 |
| Christianskeede nunnlijg 1 ^{ste} op = | 1000 |
| naar de Colonien Colonisten van de 1 ^{ste} op = | |
| In de 1 ^{ste} op = | 1000 |

De Colonien van de Koninkrijken Nederlanden
 van de 1^{ste} op = 1000
 van de 2^{de} op = 1000
 van de 3^{de} op = 1000
 van de 4^{de} op = 1000
 van de 5^{de} op = 1000
 van de 6^{de} op = 1000
 van de 7^{de} op = 1000
 van de 8^{de} op = 1000
 van de 9^{de} op = 1000
 van de 10^{de} op = 1000
 van de 11^{de} op = 1000
 van de 12^{de} op = 1000
 van de 13^{de} op = 1000
 van de 14^{de} op = 1000
 van de 15^{de} op = 1000
 van de 16^{de} op = 1000
 van de 17^{de} op = 1000
 van de 18^{de} op = 1000
 van de 19^{de} op = 1000
 van de 20^{de} op = 1000
 van de 21^{de} op = 1000
 van de 22^{de} op = 1000
 van de 23^{de} op = 1000
 van de 24^{de} op = 1000
 van de 25^{de} op = 1000
 van de 26^{de} op = 1000
 van de 27^{de} op = 1000
 van de 28^{de} op = 1000
 van de 29^{de} op = 1000
 van de 30^{de} op = 1000
 van de 31^{de} op = 1000
 van de 32^{de} op = 1000
 van de 33^{de} op = 1000
 van de 34^{de} op = 1000
 van de 35^{de} op = 1000
 van de 36^{de} op = 1000
 van de 37^{de} op = 1000
 van de 38^{de} op = 1000
 van de 39^{de} op = 1000
 van de 40^{de} op = 1000
 van de 41^{de} op = 1000
 van de 42^{de} op = 1000
 van de 43^{de} op = 1000
 van de 44^{de} op = 1000
 van de 45^{de} op = 1000
 van de 46^{de} op = 1000
 van de 47^{de} op = 1000
 van de 48^{de} op = 1000
 van de 49^{de} op = 1000
 van de 50^{de} op = 1000
 van de 51^{de} op = 1000
 van de 52^{de} op = 1000
 van de 53^{de} op = 1000
 van de 54^{de} op = 1000
 van de 55^{de} op = 1000
 van de 56^{de} op = 1000
 van de 57^{de} op = 1000
 van de 58^{de} op = 1000
 van de 59^{de} op = 1000
 van de 60^{de} op = 1000
 van de 61^{de} op = 1000
 van de 62^{de} op = 1000
 van de 63^{de} op = 1000
 van de 64^{de} op = 1000
 van de 65^{de} op = 1000
 van de 66^{de} op = 1000
 van de 67^{de} op = 1000
 van de 68^{de} op = 1000
 van de 69^{de} op = 1000
 van de 70^{de} op = 1000
 van de 71^{de} op = 1000
 van de 72^{de} op = 1000
 van de 73^{de} op = 1000
 van de 74^{de} op = 1000
 van de 75^{de} op = 1000
 van de 76^{de} op = 1000
 van de 77^{de} op = 1000
 van de 78^{de} op = 1000
 van de 79^{de} op = 1000
 van de 80^{de} op = 1000
 van de 81^{de} op = 1000
 van de 82^{de} op = 1000
 van de 83^{de} op = 1000
 van de 84^{de} op = 1000
 van de 85^{de} op = 1000
 van de 86^{de} op = 1000
 van de 87^{de} op = 1000
 van de 88^{de} op = 1000
 van de 89^{de} op = 1000
 van de 90^{de} op = 1000
 van de 91^{de} op = 1000
 van de 92^{de} op = 1000
 van de 93^{de} op = 1000
 van de 94^{de} op = 1000
 van de 95^{de} op = 1000
 van de 96^{de} op = 1000
 van de 97^{de} op = 1000
 van de 98^{de} op = 1000
 van de 99^{de} op = 1000
 van de 100^{de} op = 1000

Dem H. Inspecteur From zu dem No. 1.
Kantons-Colonie auf Rändollen Lijth
ausgeliefert. Derselbe Gustav
Friedrich, mit dato. September. Frieden
am 17. April 1763 —
Eusebius Alving Pfleger

Dem H. Inspecteur From zu dem No. 2.
zu dem Friederichshaus Colonie auf
Rändollen Lijth Derselbe Gustav
ausgeliefert, am dato. September.
Friederichshaus am 18. April 1763 —

Gonab öfverlägare

Am 16. April des Nachts hat H. Inspecteur
From 59 Solten Gustav ausgeliefert
zu Friederichshaus Colonie, am dato
September. Friederichshaus am
17. April 1763 —

Carl Griffler

Specification

Den Kongelige Danske Westindiske Colonistene Lyngsø Randbøll
 hermed er indsendt den Kongelige til dem er giorte
 Lov, skien fra Lyngsø og alle den same

| | |
|---|----------|
| 1. Den Colonien Frederichsnaade som for Lyngsø med 120000 Rthl. og 800000 Rthl. og 100000 Rthl. og 100000 Rthl. og 100000 Rthl. og 100000 Rthl. som er giorte af Kongen og alle den same | 377 8 |
| 2. Den Colonien Frederichshaab som er 40 Qvartaler og 100000 Rthl. og 100000 Rthl. og 100000 Rthl. som er giorte af Kongen og alle den same | 80 |
| 3. Den Colonien Molkenberg som er 10 Qvartaler og 100000 Rthl. og 100000 Rthl. og 100000 Rthl. som er giorte af Kongen og alle den same | 577 |

Tidsummen 1777
 1777

Kongen
 Christian V. Frederichsnaade den 14 September
 1763.

Kongen