



Danskernes Historie Online

Danske Slægtsforskeres Bibliotek

Dette værk er downloadet fra Danskernes Historie Online

Danskernes Historie Online er Danmarks største digitaliseringsprojekt af litteratur inden for emner som personalhistorie, lokalhistorie og slægtsforskning. Biblioteket hører under den almennyttige forening Danske Slægtsforskere. Vi bevarer vores fælles kulturarv, digitaliserer den og stiller den til rådighed for alle interesserede.

Støt Danskernes Historie Online - Bliv sponsor

Som sponsor i biblioteket opnår du en række fordele. Læs mere om fordele og sponsorat her: <https://slaegtsbibliotek.dk/sponsorat>

Ophavsret

Biblioteket indeholder værker både med og uden ophavsret. For værker, som er omfattet af ophavsret, må PDF-filen kun benyttes til personligt brug.

Links

Slægtsforskeres Bibliotek: <https://slaegtsbibliotek.dk>

Danske Slægtsforskere: <https://slaegt.dk>

EILER NYSTRØM

1874 — 2. MARTS — 1944

EILER NYSTRØM

1874 — 2. MARTS — 1944

EILER NYSTRØM
Tegnet af Utzon-Frank 1944
Forstudie til Medaillen

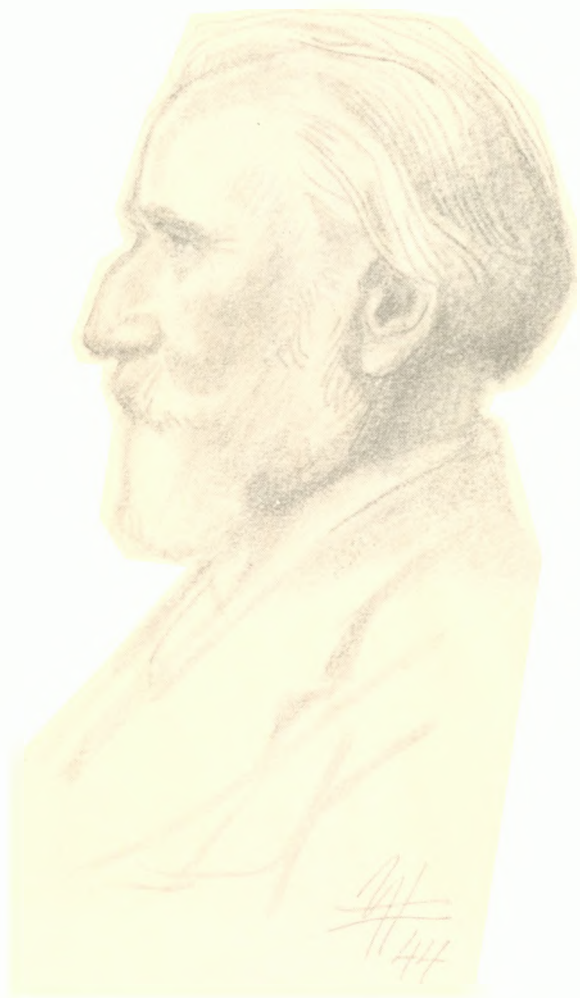

EILER NYSTRØM

1874 — 2. MARTS — 1944



KØBENHAVN

1944



Kære Dr. Eiler Nystrom.

Fagfæller og Venner bringer Dem de hjærteligste Lykønskninger paa Deres 70 Aars Dag og beder Dem modtage denne Medaille som et synligt Udtryk for vor Tak og Beundring for Deres trofaste og fremragende Arbejde som Forsker og Forfatter.

SVEND AAKJÆR
Landsarkivar, Viborg.

**CAROLINE
EMILIE ANDERSEN**
Arkivar, mag. art.

INGEBORG ANDERSEN
Direktør i Gyldendal, mag. art.

J. OSKAR ANDERSEN
Professor, Dr. theol.

OTTO ANDRUP
Museumsdirektør, mag. art.

CHR. ANKER-CLAUSEN
Arkitekt.

H. S. ARDEN
Apoteker, Valby.

ERIK ARUP
Professor, Dr. phil.

POVL BAGGE
Arkivar, Dr. phil.

BODIL BANG
Registrator ved Rigsarkivet.

CARL BERGSTRØM-NIELSEN
Kontorchef i Gyldendal.

L. BIE
Kontorchef, Snekkersten.

FRITHIOF BRANDT
Professor, Dr. phil.

NIELS BREITENSTEIN
Museumsinspektør, mag. art.

H. C. BROHOLM
Museumsinspektør, Dr. phil.

JOHS. BRØNDUM-NIELSEN
Professor, Dr. phil.

BÜLOW-RASMUSSEN
Grosserer.

ANDERS BÆKSTED
Museumskonsulent.

C. O. BØGGILD-ANDERSEN
Professor, Dr. phil., Aarhus.

CHR. CHRISTENSEN
adm. Direktør, Den kongelige
Porcelainsfabrik.

KAJ ERIK CHRISTENSEN
Civilingeniør, Gentofte.

NIELS CHRISTENSEN
Revisor.

OTTO CHRISTENSEN
Direktør.

CARL S. CHRISTIANSEN
fhv. Arkivar.

O. H. CLEMENTSEN
Kontorchef i Danmarks
Nationalbank.

**MARGUERITE
D'AUCHAMP**

CHRISTIAN ELLING
Professor, Dr. phil.

POVL ENGELSTOFT
Redaktør, cand. mag.

KNUD FABRICIUS
Professor, Dr. phil.

ALBERT FABRITIUS
Bibliotekar, mag. art.

A. FALK-JENSEN
Kontorchef i Finansministeriet.

AXEL FISCHER
Forstander.

K. A. FOGTMANN

JOHS. FRIBORG
Lage.

AAGE FRIIS
Professor, Dr. phil.

C. FUNCK-RASMUSSEN
Ingeniør.

THUNE GADE
Forfatter.

GEORG GALSTER
Museumsinspektør.

GUNNAR GLAHN
Arkitekt, Klampenborg.

HENNY GLARBO
Arkivar.

**HJ. GRANDSGAARD-
CHRISTENSEN**
Antikvarboghandler.

FRODE GRIBSVAD
Landsarkivar, Aabenraa.

SVEN GUNDEL
Lektor, Aarhus.

A. GÖTZSCHE
Landsdommer.

C. RISE HANSEN
Arkivar.

H. P. HANSEN
Museumsforstander, Herning.

NANNA HANSEN
Kommunelærerinde.

ARTHUR G. HASSØ
Arkivar.

HASTRUP
Planteskoleejer, Vanløse.

THORDIS HASTRUP
Kommunelærerinde.

HARALD HATT
Landsarkivar, Odense.

TH. HAUCH-FAUSBØLL
Direktør for Dansk Genealogisk
Institut.

M. HAUNSTRUP
Grosserer.

HOLGER HEDE
Overrettsagfører.

H. S. HENDRIKSEN
Ingeniør.

VICTOR HERMANSEN
Museumsinspektør, mag. art.

JOHAN CHR. HOLM
Sekretær.

PETER HOLM
Museumsdirektør, „Den gamle
By“, Aarhus.

JOHAN HVIDTFELDT
Arkivar, Aabenraa.

P. JENSEN
Købmand.

SIGURD JENSEN
Arkivar.

THIT JENSEN
Forfatterinde.

STIG JUUL
Professor, Dr. juris.

ELLEN JØRGENSEN
Dr. phil.

J. O. BRO JØRGENSEN
Arkivar.

POUL JOHS. JØRGENSEN
Professor.

C. KLITGAARD
Postmester, Hjørring.

HANS KNUDSEN
Landsarkivar.

BJØRN KORNERUP

Arkivar, Dr. theol.

E. KROMAN

Arkivar.

SVENNING LARSEN

Overretssagfører.

WILLIAM P. LARSEN

Billedhuger.

ORLA LEIS

JOHAN LEMCHE

fhv. Kredslæge, Kongens Lyngby.

Vilh. LORENZEN

Rektor, Dr. phil.

KAI LUDVIGSEN

Kredslæge, Frederikssund.

OTTO MADSEN

Bankbogholder.

E. MARQUARD

Arkivar.

MARIE C. MIKKELSEN

Arkivregistrator.

NICOLAI NEHENDAM

Skuespiller ved Det kgl. Teater.

LAURITZ NIELSEN

Overbibliotekar, Dr. phil.

TORBEN KROGH

Dr. phil.

W. A. LANGBERG

Landsretssagfører.

J. SVENNING LARSEN

Landsretssagfører.

EMIL LAVIGNE

Købmand.

GYRITHE LEMCHE

Forfatterinde, Kongens Lyngby.

PETER LINDE

Konservator.

A. CH. LOUW

Direktor.

NIELS MAARE

Oberst i Ingeniørtropperne.

HENRIK MALBERG

Skuespiller ved Det kgl. Teater.

HUGO MATTHIESSEN

Museumsinspektør, mag. art.

TH. A. MÜLLER

fhv. Lektor.

CARL NIELSEN

Sadelmagermester.

REGNER NIELSEN

Fuldmægtig.

GUDRUN NISSEN

S. NYGÅRD

fhv. Arkivar.

POUL NØRLUND

Museumsdirektør, Dr. phil.

K. K. ORTMANN

Læge.

C. V. OTTERSTRØM

mag. scient., Kongens Lyngby.

CARL J. OTTESEN

Civilingeniør, Gentofte.

R. PAULLI

Bibliotekar.

HARALD PAULSEN

Mester ved Søartilleriet.

CARL S. PETERSEN

fhv. Overbibliotekar, Dr. phil.

ERIK PETERSEN

Rentier.

HOLGER PETERSEN

Bankassistent.

MARTIN PETERSEN

Kontorchef.

K. F. PLESNER

Lektor, Dr. phil.

P. PROSCHOWSKY

Civilingeniør.

J. RASMUSSEN

Mekaniker.

S. V. RASMUSSEN

Dr. phil.

J. A. C. RASTRUP

Kommuneingeniør. Kongens
Lyngby.

HANS RÆDER

fhv. Bibliothekar, Dr. phil.

V. SARUP

Maskinmester, Holte.

SEESTEN

Arkivar, Odense.

GODTFRED SKJERNE

Direktør.

JOHANNE SKOVGAARD

Arkivar.

E. SPANG-HANSSSEN

Kontorchef.

ERLING STENSGÅRD

Bibliotekar, Aarhus.

ROBERT STORM PETERSEN

Tegner.

POUL TH. THORUP

Landsretssagfører.

A. THYRRING

Direktør.

FR. TOBIESEN

Overlæge, Dr. med.

HELGE TOPSØE-JENSEN

Bibliotekar, Dr. phil.

T. TROENSEGAARD

Prokurist.

ÅGE WELBLUND

Assistent.

AAGE ORTVED ANDERSEN

Kommunelæge.

BIANCO LUNOS

BOGTRYKKERI

DET DANSKE SPROG- OG

LITTERATURSELSKAB

FREDERIKSBERG

KOMMUNALBESTYRELSE

GJENTOFTE

KOMMUNALBESTYRELSE

GYLDENDALSKE

BOGHANDEL

HOLBERGSAMFUNDET

AF 3. DECEMBER 1922

LYNGBY-TAARBÆK

SOGNERAAD

SELSKABET FOR DANSK

KULTURHISTORIE

**FORTEGNELSE OVER
EILER NYSTRØMS SKRIFTER**

1907.

Christian Frederik v. Beck og hans Slægt.
(Trykt som Manuskript)

Den danskfødte Violoncellist Georg Andreas Gehrmanns Barndom og første Ungdom. Et Bidrag til Belysning af danske Kapelforhold i Begyndelsen af forrige Aarhundrede.

Fra Arkiv og Museum. III. S. 204—217.

1908.

Jonas Charisius' Indkøb af Malerier og Musikinstrumenter i Nederlandene 1607—08.

Danske Magasin. 5. R. VI. S. 225—236.

Lemfortske Familiegaader. En personalhistorisk Undersøgelse.

Personalhistorisk Tidsskrift. 5. R. V. S. 108—139.

Om Stenglinernes Forhold til Danmark.

Historisk Tidsskrift. 8. R. I. S. 360—370.

1909.

Guldsmed Anton Michelsen, hans Virksomhed og Slægtskabskreds. I Anledning af Hundredaarsdagen for hans Fødsel den 1. Juli 1909, udarbejdet for en Del paa Erindringer i Familien.
(Trykt som Manuskript)

1910.

Offentlige Forlystelser i Frederik den Sjettes Tid. Casorti og Forstadsteatrene. Et Bidrag til dansk Kulturhistorie. (Gyldendal)

Biografiske Efterretninger om Peter Munthe Bruns og Ane Munchs Slægt paa fædrene og mødrene Side. Omfattende Personer af Slægterne Angell, Brun, de Fine, Kaasbøll, Leth af Vosborg, Linde, Munch, Müller, Obelitz m. fl.
(Trykt som Manuskript)

Tivolis første Oprindelse.

Historiske Meddelelser om København. 1. R. II. S. 595—608.

1911.

Søllerød Sogn i Fortid og Nutid. (Gad)

Da Skuespiller H. C. Knudsen kom i Blaataarn.

Fra Arkiv og Museum. IV. S. 610—614.

1912.

Johan Christian Drewsens Erindringer og Breve.

Tilskueren. 1912. I. S. 307—322, 463—481; II. S. 556—568.

Den Eegholm'ske Slægtebog.

Personalhistorisk Tidsskrift. 6. R. III. S. 133—153.

1913.

Offentlige Forlystelser i Frederik den Sjettes Tid. Kildeforlystelser i Dyrehaven m. m. Et Bidrag til dansk Kulturhistorie. (Gyldendal)

Om Personalhistorie.

Meddelelser fra Dansk historisk Fællesforening. I. (Nr. 6). S. 129—146.

De danske Obelitz'ers Forhold til Pommern.

Personalhistorisk Tidsskrift. 6. R. IV. S. 63—68.

1914.

Pengefyrster og Storhandelsmænd.

I. Schimmelmänn.

Tilskueren. 1914. II. S. 424—433.

1915.

Luxdorps Dagbøger indeholdende Bidrag til det 18. Aarhundredes Stats-, Kultur- og Personalhistorie. I Uddrag udgivne ved Eiler Nyström af Sel-

skabet for Udgivelse af Kilder til dansk Historie.
I—II. 1915—30. (Gad)

Pengefyrster og Storhandelsmænd.

II. F. de Coninck.

III. Hans Puggaard.

Tilskueren. 1915. I. S. 266—275; 457—466.

1916.

Gentofte Sogn i Fortid og Nutid. (Gyldendal)

Pengefyrster og Storhandelsmænd.

IV. J. Th. Suhr.

Tilskueren. 1916. II. S. 139—159.

Den første Stænderforsamling i Roskilde, skildret i
Breve fra Joh. Chr. Drewsen til Jonas Collin.

Danske Magasin. 6. R. II. S. 233—287.

1918.

*Den danske Komadies Oprindelse. Om Skuepladsen og
Holberg.* (Gyldendal)

1920.

Skuespiltekster fra Komediehuset i Lille Grønnegade.
Udgivet af Det danske Sprog- og Litteraturselskab
ved Eiler Nystrøm. I—V. 1920—1924. (Gyldendal)

Vanløse. Et historisk Rids udgivet af Vanløse Grundejerforening paa 25-Aarsdagen for dens Stiftelse den 14. December 1920. (Rom)

1921.

Københavns Amt. Indledning. Levesæt og Folkeliv. Herregaarde, Slotte og Lyststeder.

Daniel Bruun: Danmark. V. S. 3—6, 31—54, 57—75.

1922.

Industrihistorikeren Camillus Nyrop. En Livsskildring. (Trykt som Manuskript)

1923.

Nye Bidrag til Oplysning om Den første danske Skueplads.

Danske Magasin. 6. R. III. S. 189—222.

Henrik Hielmstiernes Udenlandsrejse 1740—42, fortalt i Breve til Jac. Langebek.

Danske Magasin. 6. R. III. S. 353—366.

Dansk kulturhistorie.

Nordisk Tidskrift. 1923. S. 407—422.

1925.

Den grevelige Hielmstierne-Rosencroneske Stiftelse. Et historisk Tilbageblik. Udgivet paa Direktionens Foranstaltning. (Gyldendal)

1927.

Tyge Brahes Brud med Fædrelandet.

Festskrift til Kristian Erslev fra danske Historikere den 28. December 1927. S. 291—320.

1928.

Epistolae et acta ad vitam Tychonis Brahe pertinentia.

(Tychonis Brahe Dani Opera omnia ed. J. L. E. Dreyer. XIV. Gyldendal)

Holbergs egenhændige Vota som Universitetsprofessor.

Udgivet af Holbergsamfundet af 3. December 1922.
(Reitzel)

1929.

Københavns Universitet gennem 450 Aar. Et historisk
Rids.

Københavns Universitet 1929. Udgivet i Anledning af 450
Aars Jubilæet under Redaktion af Povel Fønss og Erik
Rindom. S. 9—68.

Carl Aage Trier. (†)

Historisk Tidsskrift. 9. R. VI. S. 437—438.

1930.

Drevon's Beskrivelse af Dronninggaard 1786. Med Teg-
ninger af Erik Pauelsen. Udgivet af Alfred Goods
personalhistoriske Fond. (Gyldendal)

Henrik Hielmstiernes Rejsebreve.

Danske Magasin. 6. R. V. S. 329—356.

1933.

Arkivproblemer.

Tilskueren. 1933. I. S. 192—202.

Erik Pontoppidans Udnævnelse til Prokansler.

Kirkehistoriske Samlinger. 6. R. I. S. 34—53.

1934.

Lyngby Sogn i Fortid og Nutid. (Gyldendal)

Holberg og København.

Tilskueren. 1934. II. S. 406—413.

1936.

Statsenhed og Folkeforskel.

Tilskueren. 1936. II. S. 288—301.

1938.

Fra Nordsjællands Øresundskyst. Gentofte, Lyngby og Søllerød Sogne i Fortid og Nutid. Samlet og revideret Ud-gave. (Gyldendal)

Kongens Have. Hovedstadens ældste Parkanlæg. Et historisk Rids. (Bianco Lunos Bogtrykkeri)

Dyrehavens Kulturliv.

Meddelelser fra Historisk-topografisk Selskab for Gentofte Kommune. 1938. S. 365—374.

1939.

Kulturhistorie.

Kulturminder. 1939. S. 9—24.

Merkantilismen og dens Spor i Nordsjælland.

Fra Frederiksborg Amt. Aarbog II for 1939. S. 118—136.

1941.

Problemer i Københavns Historie.

Festskrift til Hugo Matthiessen den 19. December 1941.
S. 1—16. (Gyldendal)

1942.

*Frederiksborgs Historie. I. Oprindelse og Udvikling
indtil Kronens Afhændelse af Jorderne.* (Gylden-
dal)

Rundskue i Søllerød Kommune.

Søllerød-Bogen. 1942. S. 9—29.

1943.

Topografi og Videnskab.

Historisk Tidsskrift. 10. R. VI. S. 499—518.

Kulturliv og Folkeliv i Hovedstadens Omegn.

Danmark. III. S. 525—534.

Mølleaaen og nordsjællandsk Merkantilisme.

Danmark. III. S. 538—544.

Trykt som Manuskript

—
Gyldendals Forlagstrykkeri, København

—
Klicheer fra Nordisk Reproduktionsanstalt

—
Redaktion: Victor Hermansen

TILFØJELSER

TILFØJELSER
TIL LISTEN OVER GRATULANTER

VILHELM ANDERSEN

Professor, Dr. phil.

SVEND DAHL

Rigsbibliotekar.

GUSTAV HERMANSEN

Dr. phil., Aarhus.

CHR. AXEL JENSEN

Museumsinspektør, mag. art.

TILFØJELSER TIL BIBLIOGRAFIEN

1909.

Pricerne.

Politikens Kronik, 27. April 1909.

1910.

Teaterlovgivning.

Politikens Kronik, 26. Marts 1910.

1918.

Om Bogkunstens Fremme i anden Halvdel af XVIII
Aarhundrede.

Bogvennen 1918, S. 57—75.

1922.

Den første danske Skueplads.

Den danske Skueplads 1722—1922, S. 5—13.

1926.

Den dansk-norske Arkivsag.

Politikens Kronik 19. Juli 1926.

1935.

Kilderejser og udendørs Folkeliv.

Danmark i Fest og Glæde III, 181—228.

1936.

Diplomater, Lærde og Skribenter indtil Revolutionen.

Danske i Paris gennem Tiderne I, 207—264.

Biografier i Danske Stormænd (1912), Dansk biografisk
Haandleksikon (1920—26) og Dansk biografisk Leksikon
(1933 ff.), Medudgiver af Fyens historiske Herregaarde
(1909—11) og Jubilæumsudgaven af Niels Klim (1941).

DIS-Danmark

