



Danskernes Historie Online

Danske Slægtsforskeres Bibliotek

Dette værk er downloadet fra Danskernes Historie Online

Danskernes Historie Online er Danmarks største digitaliseringsprojekt af litteratur inden for emner som personalhistorie, lokalhistorie og slægtsforskning. Biblioteket hører under den almennyttige forening Danske Slægtsforskere. Vi bevarer vores fælles kulturarv, digitaliserer den og stiller den til rådighed for alle interesserede.

Støt Danskernes Historie Online - Bliv sponsor

Som sponsor i biblioteket opnår du en række fordele. Læs mere om fordele og sponsorat her: <https://slaegtsbibliotek.dk/sponsorat>

Ophavsret

Biblioteket indeholder værker både med og uden ophavsret. For værker, som er omfattet af ophavsret, må PDF-filen kun benyttes til personligt brug.

Links

Slægtsforskeres Bibliotek: <https://slaegtsbibliotek.dk>

Danske Slægtsforskere: <https://slaegt.dk>

ÅRBOG

1975 FOR

DET DANSKE POST-
OG TELEGRAFVÆSEN



84. ÅRGANG

UDGIVET AF DANSK POST- OG TELEGRAFFORENING
REDIGERET AF POSTMESTER K. N. KAPTAIN
TRYKT I CENTRALTRYKKERIET, KØBENHAVN

- en god idé



Få en sparekonto
i Deres egen
sparekasse.

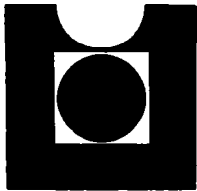

**LAANE- OG
SPAREKASSEN**
FOR EMBEDS- OG BESTILLINGSMÆND

Reventlowsgade 12

Knabrostræde 12

Bernstorffsgade 46

Bredgade 21

Årbogen er af trykkes tekniske grunde delt i to afsnit med hver sin sidenummerering. Nedenstående bringes indholdsfortegnelsen for bogens artikel-afsnit, der afsluttes med en billedserie trykt på særligt papir.

Indholdsfortegnelsen for afsnittet: »Personalet i Post- og Telegrafvæsenet« findes på titelbladet til dette afsnit umiddelbart efter ovennævnte billedserie.

INDHOLDSFORTEGNELSE:

Håndbogsstof:	Side		Side
Afskedigelser og navneforandringer	195	Runde fødselsdage	65 og 73
Alfabetisk sagregister over gældende bestemmelser °)		Sagregister, alfabetisk	°)
Arkivsager, opbevaringstider	°)	Samarbejdsudvalg i p og t	119
Biblioteker, museer og arkiver	1974—41	Tjenesteboliger m. v.	1974—33
Biografier	73 og 77	Tjenestemandorganisationer	39
Dansk Post- og Telegrafforening	5		
DPTF's feriehus	35	Artikler:	
Døde (billeder)	197	Sådan stemte medlemmerne	5
Embederne, oplysninger om	1973—11	Tak Jens	9
Embedsreguleringen 1973	1974—27	Oprettelsen af det danske postvæsen 24.12.1624	11
Erindringsliste for post- og telegrafkontorer	°)	Mindedage 1975	17
		Indblik i generaldirektørens arbejdsdag	27
Feriemuligheder:		Verdenspostkongressen 1974	55
DPTF's feriehus	35	Det 15. Nordiske postmøde 1975 (Om demokratiet i de nordiske postvæsener)	89
Kobæk strand	33	Generaldirektørens tale ved afslutning af fagprøvens 2. del 1974	93
Nordiske lande	1972—65	Nyt sommerhus til Medhjælperklubben af assistent Ejgil Sjøgaard	98
Foreninger:		Verdenspostforeningen 100 år af afdelingschef, cand. jur. B. M. Andersen	99
Forhandlingsberettigede tjenestemandorganisationer	39	Kontorassistent-status i p og t efter 25 års »ligeberettigelse« af overkontorassistent frøken A. M. Nielsen	109
Øvrige foreninger for p og t-tjenestemænd....	45	Samarbejdsudvalgene 25 år af samarbejdskonsulent H. J. Hansen	117
Fødselsdage, runde	65	Bogen om post og tele af overkontrollør fru E. M. Mortensen	120
70 års biografier	73	Jubilæumsåret	214
Jubilæer	59		
Kobæk Strand	1974—73	Billedstof:	
Kommissionen for post- og telegrafvæsenets fagprøver	97	Danmarks post- og telekontorer	213
Legater	1974—179	DPTF's 75 års jubilæum	214
Lærere og eksaminatorer m. v. ved kursus og fagprøver	1972—35	Joseph Michaelsen-Mindemedaljen, medhjælper frøken Sonja Kristensen og medhjælper Per Fuglsang	97
Mindedage	17	Jubilæumsåret	214
Museer, biblioteker og arkiver	1974—41	Kursus 1 for elever 1974	216
Navneforandringer	195	Kursus for assistenter 1974, forårshold	219
Nekrologer	203	Kursus for assistenter 1974, efterårshold	220
Opbevaringstider for arkivsager	°)	Kursus for kontorassisterter 1974	222
Oplysninger om DPTF's feriehus	35		
Oplysninger om postmester- og telegrafbestyrerembederne	1973—11	Biografier:	
		Andersen, J. H., postmester*, Slangerup	77
Personalialia	123	Berring, S. A., telegrafingeniør*, generaldirektoratet	85
Alfabetisk fortegnelse	123	Brandt, L. M., ingeniør*, 3. ingeniørdistrikt	81
Pensionerede tjenestemænd	1974—83		
Afskedigelser og navneforandringer	195		
Post- og telekontorer 1974	21		

°) Afsnittet, der i de senere år har været udgivet som et tillæg til Årbogen, udkommer ikke i 1975.

I artikel-afsnittet af årbogen betegner en stjerne efter stillingen vedkommende som pensioneret.

	Side		Side
Frostholm, fru A., postmester*, København 27	86	Hansen, H. Hornemann, overkontrollør, 1. teknisk kontor	205
Hermansen, W., postmester*, Mern	87	Hessner, V. B., postmester, Hobro	209
Iversen, fru I. K., overkontorassistent*, postgirokontoret	77	Iversen, F. K., postmester*, Sommersted	200
Jensen, H., postmester*, Fakse	82	Jensen, V., postmester*, København S	198
Jensen, M., postmester, Skive	73	Jepsen, S. U., telegrafbestyrer, Blåvand Radiotelegrafkontor	212
Jensen, S. A. H., postmester*, Birkerød	86	Knudsen, J. E., tegner, 2. ingeniørdistrikt	205
Jørgensen, U. Høy, postmester*, København lufthavn postkontor	75	Kruse, S., postmester*, Charlottenlund	201
Møller, H. C. Tranberg, stationsleder*, Rønne	78	Krøger, P. G., postforvalter, Højbjerg	210
Selch-Madsen, frk. Y., kontorassistent I*, Stege ..	84	Linto, J. N. L., postmester*, Skørping	197
Støvning, frk. A., overkontorassistent*, postgirokontoret	81	Madsen, frk. G. H., kontorassistent I, København Ø ..	203
Troelsen, frk. E. L., overkontorassistent*, Odense T	78	Mårtens, J. O., stationsleder, Kolding T	211
Aarup, K. E., postmester*, København 50	85	Nielsen, E. K., jernbanepostmester, jernbanepostkontor 1	204
		Nielsen, H. E., ekspeditionssekretær, generaldirektoratet	207
Nekrologer:		Nielsen, O. J., kontrollør, hovedtelegrafkontoret ..	204
Andersen, J. M. S., kontorchef*, generaldirektoratet	197	Olsen, H. A., kontorassistent II, Fredericia	208
Andersen, O. K., postmester*, Sønderborg	199	Poulsen, Johs., kontrollør*, hovedtelegrafkontoret ..	199
Bauditz, F. A. E. F., kontrollør*, Odense	198	Rasmussen, J. E., postforvalter*, Bolbro	198
Birch, V., postmester*, Slangerup	201	Rasmussen, J. P. E., assistent*, Fredericia T	200
Carstensen, A. M., kontrollør, rigstelefonkontoret ..	206	Rasmussen, O. M., jernbanepostmester*, jernbanepostkontor 2	198
Demant, H., postmester, Holte	203	Sørensen, P., postmester*, Grenå	199
Glass, H. M., postmester*, København 29	197	Thomsen, C. T. J. E., postmester*, Vedbæk	200
Grandjean, S. A. O. L., post- og telegrafkasserer*, generaldirektoratet	199	Thomsen, J. J. O., postmester*, København 37	200
		Voigt, frk. C., kontorassistent I*, Sønderborg	201

I artikel-afsnittet af årbogen betegner en stjerne efter stillingen vedkommende som pensioneret.

Vedrørende indholdet i tidligere årgange henvises til registret i årbog 1971, side 340 samt til indholdsfortegnelserne i de efterfølgende årgange.

Sådan kommer De i kontakt med Dansk Post- og Telegraforening

— og foreningens forskellige aktiviteter

Foreningens kontor:

Tjenestemændenes Hus, Bredgade 21
1260 København K
Telefon (01) 14 33 00
Kontoret åbent mandag—fredag kl. 9-16,
lørdag lukket

Formanden:

Overassistent Hans Strunge
Vinkelhuse 9, 3. th.
2770 Kastrup (01) 51 33 45

Næstformanden:

Overassistent Børge Christensen
Kastanievængen 20
4622 Havdrup (03) 38 56 46

Sekretærene:

Overassistent Grethe Møller
Porsager 76
2620 Albertslund (01) 64 37 42
Overkontorassistent Sylve Hermansen
Enebærsvænet 1
4700 Næstved (03) 80 00 94
Overassistent Jørgen Jensen
Hasselen 21, Svogerslev
4000 Roskilde

Redaktøren af »Dansk post- og telegraftidende«:

Overassistent Bjørn Eriksen
Sigridsvej 27, 2.
8220 Brabrand (06) 26 23 80

Hovedkassereren:

Postmester Henning Mortensen
Skovlunde Torv 6
2740 Skovlunde (01) 84 06 96

1. kreds:

Kontrollør Niels Terp
Nyttevej 83, 2. tv.
2620 Albertslund (01) 64 58 60

2. kreds A:

Overkontrollør S. E. Hansen
Valhøjs Allé 57, 1. th.
2610 Rødovre (01) 70 99 78

2. kreds B:

Kontrollør Holger Bremer
Grenhusene 8
2650 Hvidovre (01) 78 49 11

3. kreds:

Postmester S. A. Hansen
Postkontoret
4760 Vordingborg (03) 77 08 29

4. kreds:

Postmester F. G. Poulsen
Postkontoret
6560 Sommersted (04) 55 44 44

5. kreds:

Postmester H. J. Olesen
Brogårdsvænget 40
6950 Ringkøbing (07) 82 19 89

6. kreds A:

Assistent Kurt Schlegel
Jernbæk Alle 40, Ramløse
3200 Helsingør (01) 11 24 82

Assistent S. E. Hermansen
Rønnevangshusene 104
2630 Tåstrup (01) 99 95 92

6. kreds B:

Overassistent Niels B. Jensen
Venedigvej 9, st., th.
2300 København S (01) 58 64 54

7. kreds:

Overassistent Ove V. Larsen
Storegade 26, 2.
4780 Stege (03) 81 55 00

8. kreds:

Assistent Torben V. Petersen
Seminarievej 90 C
6760 Ribe (05) 42 00 58

9. kreds:

Overassistent Knud S. Andersen
Oldrup
3771 Hundslund (06) 55 00 97

10. kreds A:

Kontorassistent Erna D. Søgaard
Porsager 60
2620 Albertslund (01) 64 63 47

10. kreds B:

Kontorassistent Birthe Jensen
Løvens Kvarter 2 D
2620 Albertslund (01) 64 49 07

10. kreds giro:

Kontorassistent Lene Andersen
Maglelund 18, 1., tv.
2660 Brøndby Strand (01) 73 47 31

10. kreds 1. distr.:

Kontorassistent Anni B. Hansen
Rødbyvej 72, 1.,
4900 Naksø (03) 92 33 72

10. kreds 2. distr.:

Kontorassistent Kirsten Hansen
Bakkevej 4
5000 Odense (09) 13 65 11

10. kreds 3. distr.:

Kontorassistent Elise M. Hansen
Storhøjvej 3
8320 Naarslev (06) 27 28 47

10. kreds 4. distr.:

Overkontorassistent Ruth Jervild
Holger Drachmannsvej 23
9200 Skalborg (08) 18 06 83

11. kreds:

Kontrollør H. Søgaard Pedersen
Skolevej 16
9270 Klarup (08) 31 81 68

12. kreds:

Overassistent H. N. Mæhle
Ugiltvej 9
9830 Tårs (08) 96 14 65

Forretningsføreren

for feriehusene:
Postmester I. S. Nikolaisen
Postkontoret
7870 Roslev (07) 57 14 99

Redaktøren af årbogen:

Postmester K. N. Kaptain
Uranusvænget 1
7000 Fredericia (05) 92 04 31

Angående foreningens kredsinddeling henvises til det udførlige foreningsregister side 39

Sådan stemte medlemmerne. . .

Som afrunding på et par års debat blandt Dansk Post- og Telegraforeningens medlemmer om foreningens udgivelse af Årbogen, blev der med bogen i fjor udsendt et spørgeskema.

Der indkom godt og vel 2100 besvarelser, som procentuelt fordelte sig på de

givne svarmuligheder på følgende måde:

Besvarelsernes fordeling på medlemskategori	Ønsker årbog hvert år som hidtil	Kunne nøjes med årbog hvert andet år	Årbogen bør ikke være en foreningsopgave
Avancerede 23%	68%	23%	9%
Assistenten 26%	61%	29%	10%
Kontorassistenter 41%	30%	30%	40%
Pensionister 8%	60%	37%	3%
Uanbringlige m. v. 2%	—	—	—
Totalfordeling 100%	ca. 50%	ca. 25%	ca. 25%

Denne vejledende tilkendegivelse fra et repræsentativt og bredt udsnit af »Årbogsejerne«
 og foreningens hovedbestyrelse til efterretning uden afgivelse af en egentlig indstilling til foreningens
 højeste myndighed — delegeretmødet, således at mødet helt fordomsfrit kunne behandle spørgsmålet.
 På delegeretmødet, der afholdtes ultimo maj måned 1974, og på kredsmøderne forud, var der en
 indgående debat om årbogen. Drøftelserne mundede ud i afstemning blandt de delegerede, der
 gav til resultat, at årbogen stadig er her.

Med venlig hilsen red.

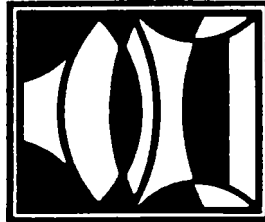

Europas største og mest avancerede kombination af edb- og foto-
 satsanlæg finder De hos Regnecentrum. Tal derfor fotosats med vor
 erfarne medarbejderstab.

A/S DANSK EDB REGNECENTRUM

GOTHERSGADE 49 - 1123 KBHVN. K - TLF. (01) 14 11 13

— nu sidder alle på **LABOFA**-stole...

Labofa 5 kontorstol

Danmarks populære-
ste kontorstol. Enkel
og elegant design, ind-
stillelig og med skum-
gummipolstring og
med smukt betræk.
Fås også med armlæn.



Forhandlere overalt
forlang specialbrochure



Fabrik for
kvalitetsstålmøbler
4230 Skælskør
tlf. (03) *59 48 00

Labofa 6 medium

Ny og elegant stol til le-
deren, indstillelig og med
skumgummipolstring.
Leveres med betræk i
flere farver.



Labofa 7 chef-stol

Helt ny chef-stol i ideel kon-
struktion, indstillelig og pol-
stret med skumgummi.
Leveres med smukt betræk i
flere farver.

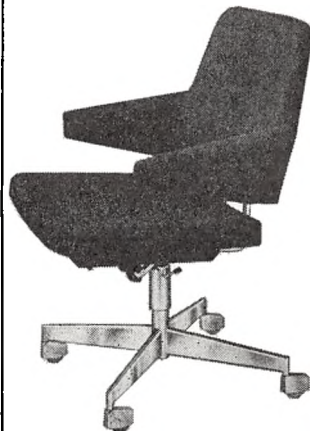

FRAMA FRANKERINGSMASKINE

Hånd- og el-modeller

Kapacitet:
Fra 2-7.500 breve/t

Bemærk!
FRAMA stempler helt
op til 12 mm tykke
kuverter - endnu tykkere
forsendelser frankeres
med indbygget strimmel.

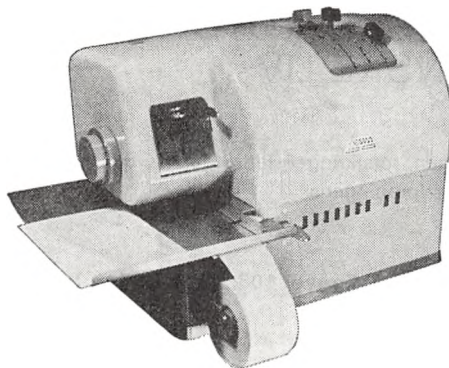

Anvendes bl.a. på postkon-
torer over hele Danmark

Nyhed!

Kan nu også leveres med
indbygget
KVERTLUKKER og med
AUTOMATISK
BREVTLFØRSEL

DANASTAR A/S

Svanemøllevej 70
2900 Hellerup
Telf. (01 43) HE 1804

ENESTÅENDE I PRIS - KVALITET - YDEEVNE - HOLDBARHED



POST- OG TELEGRAFPERSONALETS BRANDFORSIKRINGSAGENTUR OG UNDERSTØTTELSESFORENING AF 1899

Forsikringsaktieselskabet NYE DANSKE LLOYD har i 75 år stået for medlemmernes forsikringer og varetaget alle skadespørgsmål på en særdeles betryggende måde,

Med sine moderne forsikringsformer kan Nye Danske Lloyd dække familien med fornuftig forsikring helt efter den enkeltes behov og ønske.

LIVSFORSIKRING - ULYKKESFORSIKRING - FAMILIEFORSIKRING -
BYGNINGSKASKO - FRITIDSHUSFORSIKRING - AUTOFORSIKRING
er blandt Nye Danske Lloyds tilbud til de ansatte i P & T.

Overalt i landet står selskabets lokale assurandør til Deres disposition i alle forsikrings- og skadespørgsmål.



NYE DANSKE LLOYD
NYE DANSKE LIV

Alle oplysninger om foreningen, forsikringer, ferielegater syge- og rekreationslegater og julelegater kan indhentes hos foreningens

Forretningsfører Henrik Larsen, Engvej 108, 2300 Kbhvn S, Tlf. (01) 59 74 87

Tak Jens!

Nedenstående bringer vi hilsen og håndslag til Dansk Post- og Telegrafforenings formand 1961—1974 — Jens Christensen — sådan som hans efterfølger som foreningsformand — Hans Strunge — tolkede DPTF's tak ved afslutningen af delegeretmødet 1974:

Det er med vemod, at Dansk Post- og Telegrafforenings medlemmer nu må se kendsgerningerne i øjnene — og sige dig farvel som formand for DPTF.

Jeg tror, at vi alle efterhånden forbandt Dansk Post- og Telegrafforening så meget med Jens Christensen, at vi føler, at vi er ved at miste noget, som er blevet en institution, og som vi har sat stor pris på.

Du har siddet i formandsstolen i 13 år. Ingen formand har tidligere holdt pladsen så længe. Alene den omstændighed, at du har kunnet være formand for Dansk Post- og Telegrafforening i 13 år tyder på, at der her er tale om en helt speciel situation.

Du har været i besiddelse af en evne til at kunne følge med udviklingen og forstå dens tendenser.

Du har kunnet tolerere andres ret til at have en anden mening.

Du har været konstruktiv, dynamisk og iderig. Du har haft forhandlingsevne og menneskekundskab.

Du har altid stræbt efter at sætte dig ind i de argumenter som hovedbestyrelsesmedlemmer, tilidsmænd og medlemmer har givet udtryk for.

Du har haft en vældig imponerende tålmodighed i mange situationer, således at ingen har kunnet føle, at hans problem blev stødt til side.

Du har imponeret med din udprægede situationforneemmelse.



Jens Christensen.

Du har været engageret på mange andre områder end af Dansk Post- og Telegrafforening.

Du har været formand for Centralorganisation II, Fællesrådet for danske Tjenestemand- og Funktionærorganisationer, Statsfunktionærernes Laaneforening, A/S Kobæk Strand, Tjenestemændenes Hus, m.m.m.

Du har i din formandstid skabt mange fremskridt for foreningens medlemmer.

Du har været foregangsmand og inspirator med hensyn til igangsættelsen af overførsel af arbejdsopgaver fra assistentpersonalet til kontorassistentpersonalet.

Du har i tjenestemandskommissionen af 1965 ydet et stort arbejde, som resulterede i nye tjenestemandsløve, der gav medlemmerne af Dansk Post- og Telegrafforening forbedrede muligheder for at få gode forhold.

Du har været medvirkende til at løse problemerne omkring aflønningen af assistenter efter 1958-loven (8. lønningsklasse-problemet).

Du har forstået betydningen af, at Dansk Post- og Telegrafforening som interesseorganisation af al styrke skal forsøge at skaffe sig medbestemmelse og medindflydelse på løn- og ansættelsesvilkår og på arbejdsvilkårene i post- og telegrafvæsenet.

Du var helt åben for den ide, der blev formuleret i midten af 60'erne med hensyn til at få nedsat et strukturudvalg i post- og telegrafvæsenet.

Du har været en utrættelig foregangsmand for at få løst lønramme 1 - 3 problemet.

Du har forstået at inspirere og understøtte dine medarbejdere i Dansk Post- og Telegrafforenings sekretariat.

Du har forstået at delegere arbejdsopgaverne ud, således at interessen for at være med kunne fastholdes.

Du har ved din tilstedeværelse på kredsmøder og andre møder i Dansk Post- og Telegrafforening forstået at gøre disse møder farverige.

Du har *kort sagt* betydet meget for Dansk Post- og Telegrafforening, og vi takker dig for alt det, du har ydet og ønsker dig al mulig fremgang og trivsel i dit fortsatte virke til gavn for de organisationers medlemmer, du i fremtiden står i spidsen for.

Hans Strunge.

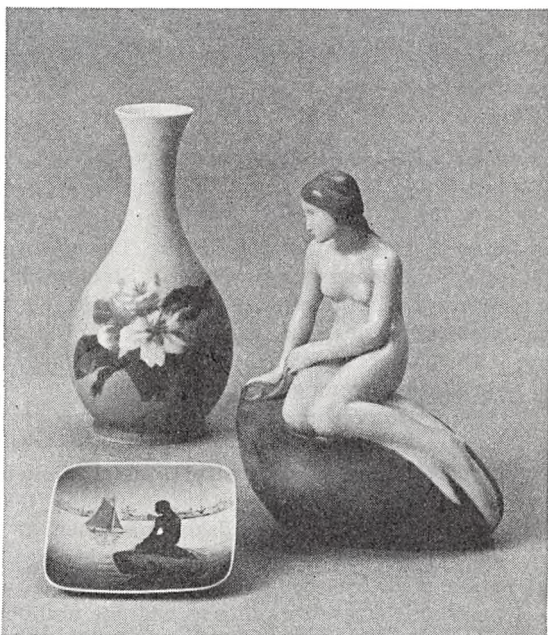

KONGELIGT PORCELAIN

hvadenten det gælder

GAVEN TIL SAMLEREN
DEN STORE BEGIVENHED
DEN NYTTIGE OPMÆRKSOMHED

eller

DEN HYGGE LIGE GAVE TIL
DEM SELV

Forhandlere landet over

Oprettelsen af det danske Postvæsen

den 24. December 1624.

I »Årbog for det danske postvæsen« blev der i anledning af postvæsenets 300 års jubilæum under ovenstående overskrift givet, hvad vi i dag vel ville betegne som en situationsrapport om — hvordan det hele gik til!

Artiklen er ifølge årbogen en historisk skildring efter akter i Rigsarkivet, Geheime arkivet, København og Rigsarkivet i Stockholm.

Vi bringer et uddrag af artiklen med original retskrivning.

Blandt de mange Vittigheder om Postvæsenets Oprettelse er den mest hørte den: at Kristian den 4. for at faa sine Julebreve besørgede oprettede Postvæsenet Juleaften den 24. December 1624. Slet saa let gik det ikke, der var 1½ Aar forud forhandlet og snakket meget om den Sag, inden Forordningen kom.

Og desuden, Postvæsenet skabte Julebrevene og ikke omvendt.

Kristian den 4. foretog i Juli Maaned 1623 en Rejse til Brunsvig; hans Rute kendes fra hans mange personlige Breve. Tirsdag den 1. Juli tidlig om Morgenen red han ud fra Frederiksborg Slot ledsaget af Rigsraad *Eske Brock*, Lensmand til Dronningborg Len, Randers; om Aftenen naaede han Nyborg, den 2. Juli Assens, den 3. Juli Flensborg og Fredag den 4. Hamborg, hvor han blev nogle Dage. Den 14. Juli var han i Bremen og Verden og Verden Stift og kom midt i August tilbage til København.

Opfordringen paa Rosenberg.

Efter at have hvilet ud sendte han Bud efter Kansler *Christian Friis*. En tidlig August Morgen spadserede denne over Slotspladsen paa Rosenberg og blev modtaget af Slotsforvalteren Knud Hansen. En lille Seddel bragt af Kongens



»Forfatteren« til den første danske »postlov« - kansler Christian Friis og postvæsenets fader - kong Kristian d. 4.

Kammertjener Hans Pedersen, havde indeholdt den korte Besked: »Indfind Dig i Morgen tidlig Kl. 7 slet paa Rosenborg.« Som Rigets øverste Embedsmand var Kansleren ikke uvant med, at Kongen begyndte Statsforhandlinger paa dette Tidspunkt.

— Hvor i Udlandet var det, at Du studerede, Christian Friis? indledede Kongen Samtalen.

— Som 18-aarig rejste jeg i 1599 til Tyskland, svarede Kansleren usikker og vidste ikke, hvorhen Kongen vilde. I 2 Aar studerede jeg ved Marburg Universitet, kom til Strassburg, rejste lidt rundt i Tyskland og kom hjem i 1602. Rejste hurtig ud igen til Frankrig, boede i Paris, Orleans, Montpellier og Marseille; tog til Italien og studerede i flere Aar i Padua. I 1606 kom jeg over Holland hjem.

— Altsaa 7 Aar udenvelts, sagde Kongen. Fik Du nogen Indsigt i Postvæsen der Syd paa i Frankrig?

— Ja, Eders Naade, sagde Kansleren, fra Hamborg gaar hver Uge regelmæssig Budpost til England, Frankrig, Spanien, Italien og gennem Tyskland til Schlesien, Bøhmen og Østrig. Posten sendes i en Mantelsæk med en hurtig Hest og en rask Karl fra By til By, Dag og Nat.

— Da jeg fornylig var i Hamborg med Eske Brock, saa vi disse Posttryttere, sagde Kongen. Tanken modnedes om ogsaa at faa saadanne her og det af mange Grunde. Det er altfor bekosteligt at sende et Kancellibud eller en Hofjunkere («Enspænder») afsted hver Gang med et Brev.

— — Kongen opfordrede til Slut Kansleren til at skrive en Concept til en Forordning om Postbude og regelmæssig Postgang, især fra København til Hamborg, efterdi Børsen nu snart var færdigbygget, og Handelsstanden her gerne skulde i let Forbindelse med Hamborg Børs.

Kristian den 4. og Christian Friis blev i den videre Samtale hurtig enige om, at Kronen skulde spare Lønningerne til Kancellibude og Hofjunkere i særlig Sendefærd, og at Lensmændene skulde fritages for saadannes Befordring. Udgiften til Postbudene skulde dækkes af Publikum pr. Brev med eventuelt Tilskud fra Bykommunerne, hvor Handelsstanden var, saa at Statens egne Breve helst kunde gaa gratis med. Kansleren paatog sig Hvervet at skrive en Memorial om en saadan Indretning.

1ste Concept paa Frederiksborg Slot.

Onsdag den 22. Oktober 1623 indfandt Kansler Christian Friis sig paa Frederiksborg Slot for bl. a. at forelægge Kongen det første Udkast til en Concept til en Post-Forordning.

Kristian den 4.s Yndlingsopholdssted var Frederiksborg; det var paabegyndt før Kalmarkrigen, og Arbejdet fortsattes i Aarene derefter. I 1623, da Brøndmester Hans Reiman havde rejst det prunkende Spir over Porten, stod Frederiksborg Slot færdigbygget, saadan som det stod ved den store Brand i 1859.

I Kongefløjen i Midten fandtes i Stuen Sølvkammeret, Drabantstuen og »Rosen« eller Ridderstuen, hvor Kongen sad til Bords med sine gode Mænd. Paa 1. og 2. Sal var Kristian den 4.s Dagligværelser. I Kælderen fandtes den vel fyldte Vinkælder og Kongens Skatkammer med Kalmarkrigens Krigsomkostninger i gode myntede Dalere i Poser og Fjerdinger. I den mellemste Slotsgaard var Kontorer for Kancelliet og Værelser til Herberg for fremmede Gesandter.

I den indre Slotsgaard modtoges Kansleren af Jørgen Urne, Lensmand paa Frederiksborg, Kronborg og Jægerspris.

— Hans Naade venter Eder, Kansler, sagde Jørgen Urne, og særlig utaalmodigt ventes den ny Postindretning. I forgaars maatte der sendes et eget særligt Bud med Brev til Sigvard Grube, Lensmand paa Malmøhus, om straks at sende Havre til Hestene til Stalden paa Frederiksborg Slot. Kongens Heste maa æde Byg. Havde vi haft Post.....

I Kongens Brevkammer i Hovedfløjen fik Kansleren Foretræde og fremlagde et stort Foliohefte, hvor der med Christian Friis's Haandskrift stod præntet:

Anno 1623. 22. Oktober.

I. H. M. (I Guds Navn.)

Almindelig Post eller Bud gennem Riget.

1. Indstiller, at der i det mindste maa være 4—5 Postmestre: i København, Helsingborg, Middelfart og Viborg. (Odense er senere tilføjet).

(Flensborg tilføjet). Senere Tilføjelse: Udi Odense og Viborg skal Landstingsskrivelserne være Postmestre. (Senere er Helsingborg slettet). (Mid-delfart er slettet).....

(Herefter følger en redegørelse for forslaget i alt 34 punkter./red.)

— Tak, Tak, min gode Kansler, sagde Kongen, det glæder mig at se Forslaget, efterdi jeg gentagne Gange har mindet om at faa det skrevet. Det skal være mig en liflig Stund at gennemgaa denne Lektie nærmere senere.

— Med det samme, Kansler, sagde Kongen, vi skal vel have et Postkontor i Tryggevælde?

— Det var tænkt sagde Kansleren, at Ruten skulle gaa lige til Vordingborg. Køge er kun en ringe By paa 490 Indvaanere, og efter Skattelisterne i Rentekammerets Arkiv har Storeheddinge By 265 Indvaanere og Fakse Sogn 460 Personer.

— I glemmer, sagde Kongen, at *Frederik Reedtz* til Tygestrup er Lensmand paa Tryggevælde og indtager betydelig Indflydelse blandt den sjællandske Adel. Ham kerer jeg mig ikke om at fortørne.

— Saa skal Tryggevælde faa Post, sagde Kansleren, og hvis Eders Naade vil høre, saa har Vordingborg 244 Indvaanere med Palle Rosenkrantz som Lensmand, men derigennem skal vi dog. Nykøbing er en By, som staar i Stampe med 457 Indvaanere, medens Nysted har 500 Personer, og da Lauritz Grubbe, Hovedsmand paa Aalholm, har Købstæderne i Lolland-Falster i Befaling og Forsvar, skal han vel have Post, og saa kan Nykøbing som undervejsstation godt faa det med det samme. Saksjøbing By har 173 Indvaanere.

— Den springer vi over, sagde Kongen, jeg begriber ikke, at højsalig Kong Christoffer den 2. har givet den By Købstadsrettigheder.

— Maribo, forsatte Kansleren, har Landstingsskrivelserne og er den vigtigste By. Nakskov er ganske vist bleven en Storby paa 1108 Indvaanere, men jeg er lidt tvivlende, den kunde maa-ske afhente sin Post i Maribo. Af Byerne paa Korsør Ruten har Roskilde 1066, Sorø 105, Slagelse 300 og Korsør 305 Indvaanere.

Forhandlingen resulterede i, at i Concepten blev Nakskov streget over; Postbudene behøvede ikke at gaa længere end til Maribo.

Kancelliets Betænkning.

Ved Vandringen gennem Kancelliets Afdelinger, ligesom ethvert andet Lovforslag fik 1ste Concepten til Post-Forordningen mange Rettelser og Ændringer, saadan som foran anført i den aftrykte Concept. Af »Aarbogen«s Red. er denne 1. Concept af 22. Oktober 1623 bleven forelagt *Dr. phil. William Christensen*, Rigsarkivet, som bl. a. er en anset Haandskrift Ekspert og en særlig Kender af Christian Friis's Haandskrift. Efter en nøje detailleret Undersøgelse erklærede Doktoren, at saavel selve Concepten, der fylder 6 Foliosider, som alle Tilføjelser i Margenen og Rettelser i Teksten er foretaget af Kansler Christian Friis personlig. Der findes ingen andens Skrift i hele Skrivelserne. Det er bl. a. særlig den karakteristiske Krølle over u og hans h og f, som beviser dette, sammenholdt med personlige private Breve fra Christian Friis. Hertil kan tilføjes, at Aktstykket indledes med det Mærke, som kun Christian Friis benyttede, de 3 sammenslyngede Bogstaver IHM, som kan oversættes som: Jesus hjælpe mig, eller I Guds Navn. De samme 3 Bogstaver staar ogsaa skrevet øverst paa de følgende Sider af Concepten. — Ønsker nogen at studere det interessante Aktstykke nærmere, da findes det i Rigsarkivet under Betegnelsen: »Danske Kancelli. Indgaaede Breve. Indlæg til Registre og henlagte Sager, 24. December 1624.«

— — —
Kansler Christian Friis' Natur lod sig ikke standse af Modgang. Han arbejdede sindigt og roligt videre paa Postvæsenets Oprettelse. I den senere Concept Nr. 2, der er udateret, men maa regnes fra Oktober—November 1624, og som er renskrevet af en Kancelliskriver, findes hans kendte Haandskrift med Ændringer og Tilføjelser ude i Margen.

Den sidste Forberedelse.

Utaalmodigt havde Kongen et Par Gange i Midten af December spurgt efter »Post-Forordningen«, som var varskoet den 22. November fra Haderslevhus. Kansleren trak det hen med, at Hof-Mønsterskriveren havde den under Renskrift; de mange sirlige Sving og Kruseduller, hvormed Original-Aktstykket skulde udstyres, tog Tid.

Et Par Dage før Jul, Onsdag den 22. December udsendte Kancelliet følgende af Kongen underskrevne Kundgørelse:

»Til Borgmestre og Raad udi København.

Vor Gunst tilforn. — Vi beder Eder og ville, at I tilforordner fire Borgere her udi Byen, en af det Islandske, en af det ostindiske Kompagni, en af Silke- og den fjerde af Klæde Kompagniet, hvilke forbemeldte fire Borgere skulde have Opsyn med Posten og Budene over alt i Riget. Iligemaade at I lader anordne, at ingen herefter Breve forskikker med andre end de ordinære Bude, og at I videre lader forholde, eftersom forbemeldte fire Postforvaltere Raad vil give i Sager.

Dermed sker vor Vilje.

Københavns Slot den 22. December 1624.

Kristian den 4.«

Juleaften paa Københavns Slot.

Juleaften om Formiddagen Fredag den 24. December 1624 spadserede Kansler Christian Friis fra Kancellibygningen tværs over Slotspladsen til Københavns Slot, hvor Kristian den 4. i Aar agtede at tilbringe Julen sammen med Kristine Munk, Prins Kristian og Børnene Anna, Sofie og den 3-aarige Eleonora Kristine. I Portvagten modtoges han af H. M. von Schmalkalden, Slotsfoged paa Københavns Slot, der førte ham til Forgemakket, Drabantsalen, medens Fløjdørene for op; som Kongens højt betroede Højrehaand og nærmeste Medarbejder som Rigets øverste Embedsmand blev Christian Friis altid behandlet med særlig Udmærkelse af Hoffet, naar han søgte Kongen.

— Hvad nu, sagde Kongen forundret, skal vi nu paa en høj Helligaften drøfte Statssager, siden I har Kanslermappen med Referatsager under Armen?

— Det er en speciel Ting, Eders Naade, sagde Kansleren, — en *Julegave* til kongelig Majestæt, en Forordning til Underskrift! Det er »Forordning om Post-Bude overalt i vort Rige Danmark.«

— Min bedste, gode Kansler, udbrød Kongen, har Du virkelig ikke glemt de Ord? Det er vel nu en halvandet Aar siden; mindes jeg ret, var det ved en Fest paa Jægersborg Ladegaard, at jeg sagde de uovervejede Ord, at Du var en

Hund efter at skrive Forordninger. Christian Friis, kan Du tilgive din Konge! Det var i et muntert Lag, — jeg tror ikke, det er Værd at drikke saa meget Rostocker Mumme og Rhinskvin mere.

— Det sidste Løfte, Eders Naade, vil falde fast besværligt at holde, sagde Kansleren, og rakte Haanden frem til Forsoning.

— Jeg forsikrer Dig, sagde Kongen lettet og greb Kanslerens Haand, mellem os paa Tomandshaand indrømmer jeg Dig, at er Du galen efter at skrive Forordninger, saa har jeg den samme Lyst til at underskrive og udstede dem. — Nu er vi Venner som tilforn, og Du bliver her og holder Juleaften med Kirsten Munk og mig paa Københavns Slot. Med en Spaniefarer har jeg faaet ny Sødvin hjem, og efter Grøden og Gaa-sestegen tager vil Hul paa et Anker sød Malaga og drikker et Velgaaende for det ny Postvæsen.

— Hans Pedersen, kaldte Kongen paa Kammer tjeneren, bed Vor Gemalinde om at komme i Vort Brevkammer. Og nu Post-Forordningen, Kansler?

— Her er den, Eders Naade, sagde Kansleren, og læste:

Forordning om Postbude. — Vi Kristian den fjerde, med Guds Naade Konge til Danmark, Norge, ect., gøre alle vitterligt, at eftersom Vi naadigst for godt anset haver, *ordinære* Bude overalt i Vort Rige Danmark at anrette, da haver Vi derfor eragtet at være fornødent, forbemeldte Bude og deres Brevpenge belangende, enhver til Efterretning denne Vor Forordning at lade udgaa,

hvorefter alle og enhver Vedkommende sig haver at rette og forholde. Givet paa vort Slot København den 24. December 1624.

Skriftprøve af et af Chr. IV's egenhændige breve i Rigsarkivet.

Selve Forordningen er gengivet saa ofte før, at den næppe behøver at gentages her.

— Som Eders Naade maaske erindrer, refererede Kansleren, stod der i Concepten § 24, at der skulde gaa et Fodbud fra Kolding til Ribe og *Lundenæs*. At lade Postbudet gaa saa langt som til Ulrik Sandberg, Lensmand paa Lundenæs ved Skern, har jeg ikke ment at turde anbefale. Til Lundenæs Len hører Bølling Herred, Skern, Hammerum Herred, Herning, samt Ginding og Hjerm Herred, Holstebro, altsaa Ringkøbing Omegn (Amt), og hvormange kan skrive Breve i Vestjylland, Eders Naade?

— Hvordan gaar det, spurgte Kongen med Forberedelserne paa den kørende Rute København—Hamburg?

— Paa Sjælland er det forberedt og ordnet saaledes, refererede Kansleren, at Svoger, Rigsraad *Mogens Kaas*, som Lensmand paa Københavns Slot, ved Bønder og Vognmænd i Sokkelund og Smørum Herred beforder Posten fra København til Hedehusene, hvor Lensgrænsen er dragen.

— *Mogens Kaas* vil vi, sagde Kongen, ogsaa have med i Aften; som Befalingsmand her paa Slottet har vi ham nær ved Haanden, og jeg under ham at være med blandt Stifterne, naar de samles omkring et Anker Malaga. Som Sekretær i Kancelliet var han fast den ivrigste til at lade Bønderne køre med Posten og lade Købstæderne betale Gildet.

— Videre gennem Sjælland, fortsatte Kansleren, ordnes det saaledes, at *Mogens Pax*, Lensmand paa Roskildegaard, ved Bønderne i Sømme, Tune, Ramsø, Voldborg, Ringsted og Alsted Herreder beforder Budene fra Hedehusene til lidt forbi Sorø By, omtrent til Store Frederikslund. Dernæst sørger Lensmanden paa Antvorskov for Posten gennem Slagelse Herred til Korsør. Endvidere meldes fra Ernst Normand paa Antvorskov og Jacob Ulfeldt paa Nyborg Slot, at Postoverfarten paa Storebælt er i Orden; der ligger en Smakke i Korsør parat til at føre Postbudet og Brevene over. Hans Pogvisk paa Hinds-gavl lader sige, at en Robaad ligger ved Kongebroen parat til at fæрге Postbudet over til Snoghøj om Natten. Postgangen igennem Fyn er forberedt saaledes, at Lensmand Jacob Ulfelts Bønder i Vinding Herred kører fra Nyborg til Lan-

geskov Kro, Lensmand Holger Rosenkrantz's Bønder i Aasum-, Bjerge- og Odense-Herred kører fra Langeskov gennem Odense til Langesø Kro, Lensmand Markvard Billes Bønder i Skovby Herred kører fra Langesø, forbi Ru-gaard Lensgaard, til Harndrup Kro, og Lensmand Hans Pogvisk's Bønder i Vends Herred kører fra Harndrup gennem Brenderup, Baaring og Middelfart By til Kongebroen paa Hinds-gavl Odde. Og Lensmand Gunde Lange paa Koldinghus besørger Posten gennem Elbo, Brus-k, Holmans og flere Herreder. Selv om han økonomisk ikke sidder godt i det og maaske snart maa pantsætte sin Fædrenegaard Kjølbysgaard, saa sidder han dog som en anset og betroet mand paa Koldinghus. Han optræder med Vilje og Myndighed, og er Manden for at klare det store Central-knudepunkt i Kolding, hvor Postgangen efter det sidste Forslag vil faa Krydsningsstation. Alt er saaledes parat, Eders Naade, men maaske var det bedre at vente med at begynde til paa Mandag, 3die Juledag?

— Eller hvad mener Du, Kansler, sagde Kongen, om at begynde 1. Januar? Det er ganske vist en Lørdag.....

Hofjunker Thomas Nold meldte: *Fru Kristine Munk*, Grevinde af Slesvig-Holsten!

— Min Hjerte Kirsten, sagde Kongen, jeg har inviteret Kansleren til at tilbringe Juleaften sammen med os og ved et Anker god Malaga at drikke et Velgaaende for det ny Postvæsen!!



Det første danske postskilt — efter tidligere gengivelse i årbogen.

SIEMENS

Kommunikationsudstyr



SIEMENS AKTIESELSKAB
Blegdamsvej 124, 2100 København Ø, telf. (01) 26 11 22

-kontakt Siemens

Mindedage i 1975

350 år.

Nok er Christian IV's forordning om oprettelse af postvæsenet dateret 24.12.1624, men det svarer efter vor nugældende kalenderregning til 3.1.1625. Vi kan benytte dette forhold som påskud til at lade være med at fejre postvæsenets 350 års jubilæum én gang til og dermed spare det dobbelte!

En ting var at udstede en forordning, en anden at få den udført i praksis. En udateret skrivelse fra postforvalterne til kansleren fra begyndelsen af 1625 tyder på, at rette vedkommende har nægtet at følge kongens bud:

»Hr. Kansler hos Kgl. Majestæt gunstigen ville ihukomme

1. Postbudene anlangende, at endnu ikke udi nogen Kjøbstad — Kristiansstad undtagen — er Ordning gjort efter Forordningen med Losement til Posten, Tavle at udhænge, Vognmænds Afskaffelse at levere Breve, og Befordring over Færgestederne, medens de, som raade i Stæderne, ere fast uvillige dertil.
2. Udi Kolding er alene en Postmester forordnet og ingen af de 5 Postbude, som skal rejse i Jylland, endnu at være antagne, og ikke vil heller Lensmanden saadant befordre uden kongelig Majestæts egen specielle Befaling.
3. At Færgemændene maatte tilholdes Budene efter kgl. Majestæts naadigste Forordning fri og uden Forhaling at overføre, naar de komme paa Færgestederne, om muligt er at efterkomme.
4. At Vognmændene maatte bevilges de Hamborgerbude her i Riget og Fyrstendømmerne at føre, om Vinteren Milen for 20 Sk. og om

Sommeren for 16 Sk., og befordre udi Kjøbstæderne.

5. At de udi Malmø maatte tilholdes, saa ofte Budene komme fra Malmø hid over, at dem ene maatte alle Brevene leveres og ikke Færgemændene.
6. At kgl. Majestæts Breve maatte udgaa til Kjøbstæderne om Penge til Budene at lønne.«

Ikke mindst punkt 6 fortæller, at postvæsenet ikke fik en flyvende start. I udkastet til forordningen fra 1623 havde man regnet med, at det var købstæderne, som skulle dække et eventuelt underskud, men man lod spørgsmålet stå åbent i den endelige forordning, da man øjensynligt ville se, om postvæsenet gav overskud fra begyndelsen. Blev det tilfældet, skulle der ikke opstå nogen diskussion om, hvem der skulle profitere af forretningen.

250 år.

Den 1. april 1725 blev der oprettet et hovedpostkontor i Holstebro, som dog allerede i 1694 kom i postal forbindelse med omverdenen ved oprettelsen af en bipost ved gående bud fra Ringkøbing. Denne post var ikke forandret, da staten overtog postvæsenet i 1711 og blev senere — hvornår vides ikke — forlænget til Lemvig. Den ophørte 1732.

1725 blev der oprettet en ugentlig gående post fra Viborg, og den blev tre år senere gjort ridende. En tidligere oprettet bipost Varde-Ringkøbing-Lemvig kom fra 1750 til at returnere over Holstebro men ophørte hermed i 1755, hvor der oprettedes en bipost mellem Holstebro og Lemvig.

1785 blev posten mellem Viborg og Holstebro lagt over Skive og blev udført ridende to gange

om ugen. Også biposten Holstebro-Lemvig blev udvidet til to gange ugentlig, men den blev først ridende i 1798. Den blev nedlagt fire år senere, da biposten Varde-Ringkøbing-Lemvig forandredes til hovedpost med siderute fra Skærumbro til Holstebro. Den fremførtes to gange hver uge.

Man skal helt op til 1820, før Holstebro fik pakkepostforbindelse. Den fandt sted én gang om ugen over Skive, hvor der var tilslutning til en månedlig pakkepost mellem Thisted og Viborg.

1828 fik Holstebro yderligere en pakkepostforbindelse, idet man lod posten mellem Ringkøbing og Holstebro være kørende én gang hvert kvartal netop af hensyn til pakkeposten.

Jernbanernes fremkomst i 1860'erne medførte en væsentlig forbedring af postforbindelserne, som nu ligestillede Holstebro med byerne på hovedruterne.

100 år.

For at mildne overgangen for de læsere, der måtte savne posthusbemærkningerne i »Mindedage« skal respektfuldt nævnes, at i året 1875, nærmere betegnet den 15. april, nedlagdes brev-samlingsstedet i Skjerrumbro.

50 år.

1. april 1925 blev Statsradiofonien oprettet.

Radiotelefonisenderen i Lyngby blev fra 1923, formedels 60 kroner i timen, udlejet om aftenen til private forsøg med radiofoniusendelser, og det samme blev tilfældet i Ryvangen, hvor militæret året efter fik færdiggjort en radiostation. Herfra opererede »Radioudvalget af 1924« medens konkurrenten »Dansk Radioklub« havde opstillet en sender i telegrafvæsenets lokaler i Jorcks Passage i København.

De to klubber førte en veritabel krig i æteren, og deres gensidige beskyldninger for at pleje egoistiske interesser fik efterhånden regeringen til at indse, at den måtte gribe ind, hvis det nye medium skulle blive til gavn for hele befolkningen.

Den tekniske drift blev lagt i hænderne på telegrafvæsenet, og der indrettedes et studie i

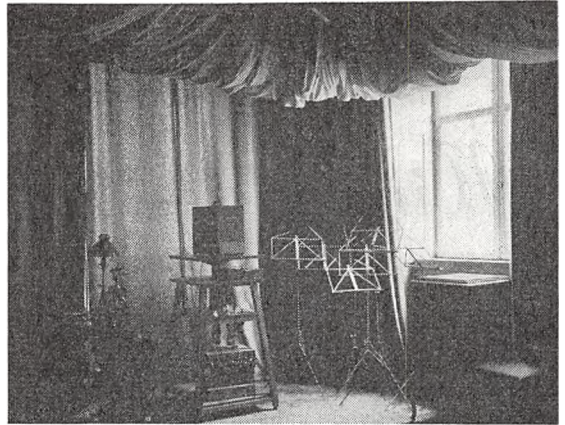

De primitive studieforhold i Statsradiofoniens barndom illustreres tydeligt af dette billede, som forestiller studie 2, kaldet »Flødebollen«, 1926.

statstelegrafens bygning på Købmagergade. Det var et efter datidens forhold meget godt lokale, men det lå ved en trappeopgang, som det var nødvendigt at postere vagt på under udsendelserne, så der ikke slap uvedkommende lyde ind!

Postvæsenet kom også ind i billedet, for der skulle betales licens. Det foregik ved køb af afgiftsmærker på posthusene og hos landpostbudene. Indehaveren af et krystalapparat måtte betale 10 kr. for et år, og den som havde flottet sig med en lampemodtager skulle af med 15 kr. Licensmærket skulle klæbes på selve apparatet. I 1930 gik man over til den nugældende postgiroindbetaling.

1. december 1925 blev hjemmefrankostempingsmaskiner autoriseret, men kom dog først i brug i marts det følgende år. Disse frimærkesamlernes skræk blev hurtigt populære blandt de store forretningsdrivende; 50 år senere indbragte dette, som det hedder på nudansk, frigørelsesmiddel over ca. 350 millioner kroner.

25 år.

1. april 1950 overgik driften af Næssund færgeri til et privat aktieselskab, og post- og telegrafvæsenet drev herefter kun Fanø-Esbjerg og Feggesund færgeri.

Næssund blev overtaget af postvæsenet 1. marts 1919, så der var grund til at knibe en tå-

re for romantiske sjæle. Erhvervelse af Limfjordsfærgerierne var nemlig en omend beskeden tilbagevenden til de dage, da postvæsenet sejlede de danske farvande tyndt.

11. august 1950 blev der åbnet en basisstation for den såkaldte *bevægelige landtjeneste* i Kø-

benhavn. Der kunne hermed ekspederes telefonsamtaler til ind- og udland og indtelefoneres telegrammer fra bilradiotelefonanlæg døgnet rundt.

Betegnelsen »den bevægelige landtjeneste« kunne måske få nyansatte blandt læserne til at tro, at der var tale om et 125 og ikke et 25 års jubilæum, men den er god nok!

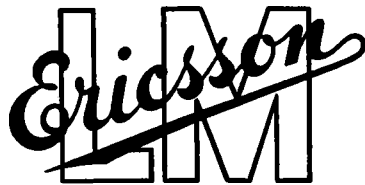
 The logo features the word "Ericsson" in a stylized, cursive script. Below it, the letters "LLM" are written in a bold, blocky, sans-serif font. A diagonal line cuts through the "LLM" letters from the bottom left to the top right.

**det nordiske
verdensfirma
for telekom-
munikation**

CENTRALTRYKKERIET

(Indehaver: Christian Ferslews Mindelegat)

OVERGADEN NEDEN VANDET 17 . 1414 KØBENHAVN K

TELEFON: ASTA 6725

Leverandør til Postvæsenet

Grundlagt 1842

G. W. Frydenlund & Søn A/s

G. V. Harnisch

Blikkenslager

Gas - Vand - Sanitet

Lanterne- og metalvarefabrik

Fabrik for:

Pengekasser

postkasser i 100 år

postmateriel

✱

Nygaardsvej 12

2100 København Ø

Tlf.: (01) 20 01 33

Fortegnelse over post- og telekontorer 1974

Som et led i Årbogens markering af postvæsenets 350 års jubilæum bringer vi her en fortegnelse over data for samtlige nuværende driftskontorer i p og t.

Fortegnelsen træder i stedet for de oplysninger, der hidtil på »runde år« har været bragt i årbogens afsnit »Mindedage«. Forhåbentlig vil denne samlede fortegnelse være både nyttig og interessant for årbogslæserne.

Oversigten omfatter som nævnt alle post- og telekontorer, der består ved udgangen af 1974, med undtagelse af administrationskontorerne. For ikke at gøre oversigten alt for omfattende er tillige brevsamlingssteder og postekspeditioner udeladt.

Oplysningerne er ikke fuldstændige i alle tilfælde, og det har mange årsager. Fra årene 1653—1711, hvor postvæsenet var i privat besiddelse, mangler der ofte konkrete oplysninger om de enkelte kontorets oprettelsestid; man ved blot, hvilke kontorer der fandtes, da staten overtog postvæsenet. Det kan meget vel tænkes, at der dukker en postmesterbevilling op, som medfører, at man må revidere sin antagelse om, hvornår et postkontor så dagens lys.

Oversigten søger at give svar på spørgsmålet om posthusforholdene på en bestemt lokalitet, men beskrivelsen af det historiske forløb bygger på et skøn. Eksempelvis var der et brevsamlingssted i Strandby længe før Esbjerg indtog sin plads på landkortet. Brevsamlingsstedet belv nedlagt i forbindelse med oprettelsen af et tilsvarende ved banen på Esbjerg havn. Dengang lå Strandby udenfor Esbjerg; nu ligger den midt i. Mere typisk var det, at kontorerne bevægede sig ud mod jernbanen fra den oprindelige bymidte.

For special- og telekontorenes vedkommende går oplysningerne ikke på beliggenheden men på funktionen, og den er naturligvis lige så gammel som forsendelsesarten. Vi har som hovedregel indskrænket os til at notere tidspunktet, hvor kontoret opnåede selvstændighed.

Fortegnelsen må betragtes som en vejledning. Med de mange forbehold, vil det sikkert være

klog politik at bede Dansk post- og telegrafmuseum om udførligere oplysninger, før man iværksætter de helt vilde jubilæumsforanstaltninger. Ganske vist er øjeblikkets festrus lige liflig, hvad enten man fejrer noget, som man tror er et jubilæum, eller noget som er det, men fejltagelser kan godt give tømmermænd!

ant = antagelig
ben = benævnes/benævnt
bmuf = brevsamlingssted med
udvidede forretninger
brs = brevsamlingssted
i = ikke-
indl = indleverings-
jb = jernbane-
m = mindre ...
nedl = nedlagt
o. = omkring
opm = overpostmesterens kontor
opr = oprettes/oprettet
pkt = postkontor
px = postekspedition
rf = regnskabsførende ...

Forforkortelserne anvendes ofte sammensatte. Bynavn i parentes efter et ikke regnskabsførende posthus betegner det foresatte postkontor.

Specialkontorer

Avispostkontoret, opr. 1.1.1847 ben Avisekspeditionen, ben 1.4.1852 Københavns Aviskontor, 1.4.—30.9.1860 afd. af Brevpostkontoret, pkt 1.10.1869 ben Københavns Avispostkontor.

Jernbanepostkontor 1, opr. 1.8.1920.

Jernbanepostkontor 2, opr. 1.8.1920.

København lufthavn postkontor, midl.t. px 15.4.1927 ben Kastrup Lufthavn, pkt 1.4.1939 ben København Lufthavn Postkontor.

Omkarteringspostkontoret, pkt 1.5.1918 (udskilt fra Banegårdspostkontoret).

Pakkepostkontoret, pkt 1.5.1918 (udskilt fra Banegårdspostkontoret).

Postgirokontoret, opr. 1.11.1919 som kontor i gd, opr. 1.1.1920.

Postkørselskontoret, opr. 1.4.1917.

Postvæsenets oplysningskontor og returpostkontoret, opr. 1.7.1909 som oplysningskontor, 1.5.1918 afd. under opm, pkt 1.7.1922 ben Postvæsenets Oplysningskontor og Returpostkontor, 1.11.1926 tilknyttes Postvæsenets

Salgskontor for Frimærkesamlere som fra 1963 tillige ben Postens filateli.

Toldpostkontoret, opr. 1.5.1918 (udskilt fra Banegårds-postkontoret).

Telekontorer

Hovedtelegrafkontoret, opr. 2.2.1854.

Rigstelefonkontoret, opr. 6.12.1893.

Regnskabskontoret for telegraf og rigstelefon, opr. 1.10.1926.

Blåvand radiotelegrafkontor, Radiostation på Blåvands-huk opr. 1901 af fyrvæsenet, overtaget af telegrafvæsenet 1913, offentlig kyststation 1.2.1914.

Lynby radiotelegrafkontor, Forsøgsstation i Lynby opr. 1905 af ingeniør Valdemar Poulsen, overtaget af telegrafvæsenet april 1917.

Skagen radiotelegrafkontor, opr. 1.9.1945.

Kolding telegrafkontor, opr. 1856.

Odense telegrafkontor, opr. 1856.

Abenrå telegrafkontor, opr. 1.7.1970.

Ålborg telegrafkontor, opr. 1.1.1857.

Århus telegrafkontor, opr. 1.1.1857.

Postkontorer

Albertslund distr.pkt. 25.10.1965.

Allerød brs 9.6.1864 ben Lillerød (Kh jbpkt), (1.11.1870 Frederiksborg), rfpk 1.8.1887, (1.10.1916 Hillerød), ben 18.5.1952 Allerød, pkt 1.5.1955.

Allinge mpx o. 1846 (Rønne), rfpk 1.10.1889, pkt. 1.9.1902.

Ården brs 19.9.1869 (Hobro), rfpk 1.7.1882, pkt 1.5.1908, px 1.10.1916 (Skørping), pkt 15.3.1954.

Assens hovedpkt senest 1694.

Aså brs 1.7.1878 (Hjallerup), rfpk 1.10.1879, pkt 1.9.1902.

Augustenborg irfpk 1.1.1853, pkt 20.5.1920.

Bagsværd brs 1.8.1859 (opm), nedl 1.7.1871, bmuf 1.5.1906 (Slangerup), jbrs 1.5.1907, (1.7.1909 Farum), px 1.10.1916 (Slangerup), (1.11.1926 København L), (20.6.1932 Søborg), pkt 21.2.1949.

Ballerup brs 1.6.1852, irfpk 17.6.1879 (opm), rfpk 1.10.1889, pkt 1.5.1908.

Birkerød brs 9.6.1864 (Kh jbpkt), (1.11.1870 Frederiksborg), rfpk 1.8.1886, pkt 1.5.1908.

Bjerringbro brs 1.10.1863 (Randers), rfpk 1.7.1882, pkt 1.8.1914.

Bogense bipkt 1705, hovedpkt 1.7.1802.

Bramming brs 3.10.1874 (Ribe), rfpk 1.10.1878, pkt 1.5.1908.

Brande brs 1.10.1857 (Vejle), (15.4.1877 Jellinge), rfpk 1.8.1899, pkt 1.9.1902.

Broager brs 1.7.1852 (Gråsten), pkt 20.5.1920.

Brødstrup brs 1.8.1867 (Horsens), rfpk 1.8.1875, pkt 1.10.1889.

Brønderslev brs 16.8.1871 (i stedet for Vester-Brønderslev) (Ålborg), irfpk 1.8.1873, rfpk 1.3.1874, pkt 1.10.1889. Brønshøj brs 1.7.1858, nedl. 17.6.1879, brs 1.6.1901 (opm), pkt 1.10.1908.

Brørup brs 1.4.1858 (Varde), nedl 1.10.1870 (flyttet til Eskelund), brs 1.11.1873 (flyttet fra Eskelund) (Varde), (3.10.1874 Holsted), rfpk 1.9.1890, pkt 1.5.1908.

Byrum uofficiel px 1806 (ulønnet ekspeditor), 1.1.1847 lønnet ekspeditor, ben 1852 Læsø, ben 1859 mpx, (1.1.1871 Sæby), rfpk 1.5.1877, pkt 1.9.1902, ben 1.8.1929 Byrum.

Charlottenlund brs 1.8.1863 (Kh jbpkt), nedl 1.10.1863, brs 1.5.1864 (Kh jbpkt), mirfpk 1.8.1877 (opm), rfpk 1.10.1889, pkt 1.9.1902.

Dragør brs 8.1.1850 (Fodpkt), irfpk 1.7.1867, rfpk 1.10.1889, pkt 1.9.1902.

Dronninglund brs 1.7.1884 (Hjallerup), rfpk 1.8.1899, pkt 1.9.1902.

Ebeltoft bipkt 1747, hovedpkt 1.10.1810.

Esbjerg brs 1.6.1866 ben Strandby (Varde), ben 3.10.1874 Esbjerg, rfpk 1.7.1875, pkt 1.10.1889.

Fakse brs 1.10.1861 (Rønnede), rfpk 4.10.1870, pkt 1.10.1889.

Fanø mpx o. 1820 ben Nordby, rfpk 1.9.1870, pkt 1.9.1902, ben 24.3.1920 Nordby Fanø, ben 1.2.1973 Fanø.

Farum brs 1.8.1859 (opm), nedl 1.7.1871. brs 1.5.1906 (opm), jbrs 1.5.1907, pkt 1.7.1909, pkt 1.10.1916 (Slangerup), (15.11.1961 Bagsværd), pkt 12.11.1965.

Fjerritslev mpx o. 1846, (1.10.1869 Ålborg), irfpk 1.9.1870 (Thisted), rfpk 1.11.1872, pkt 1.10.1889.

Fredensborg mpx o. 1833, rfpk 1.4.1852, pkt 1.10.1889.

Fredericia hovedpkt senest 1673.

Frederikshavn hovedpkt 5.1.1751 ben Fladstrand, ben 23.9.1818 Frederikshavn.

Frederikssund hovedpkt 1.7.1833 flyttet fra Slangerup.

Frederiksværk bipkt 1805, rfpk 1.7.1845, pkt 1.10.1889.

Fuglebjerg brs 1.9.1861 (Slagelse) irfpk 1.10.1886, rfpk 1.4.1869, pkt 1.10.1889.

Fåborg bipkt o. 1711, hovedpkt 1.10.1810.

Gentofte brs 9.6.1864 (Kh jbpkt), irfpk 1.8.1877 (opm), rfpk 1.10.1889, pkt 1.12.1905.

Gilleleje brs 1.4.1891 (Græsted), bmuf 14.5.1896, jbrs 1.5.1907, pkt 1.6.1907.

Glostrup »poststation« 1.10.1847 (Kh jbpkt), ant. brs 1852 (opm), jbrs 1.5.1907, pkt 1.5.1908.

Grenå bipkt 30.5.1751, hovedpkt 1.1.1810.

Greve Strand pst 15.5.1935 (15.5.—15.9.) (Tåstrup), px 1.10.1936, pkt 23.6.1967.

Grindsted brs 1.7.1857 (Vejle), rfpk 1.7.1877, pkt 1.9.1902.

Græsted brs 20.1.1880 (Frederiksborg), rfpk 1.11.1885, pkt 1.10.1889.

Gråsten 1841 overenskomst om modt. af pakker, mpx 1.5.1846, pkt 20.5.1920.

Gudhjem px 1.5.1841 (Rønne), brs 1.7.1860, irfpk 1.6.1876, rfpk 1.10.1884, pkt 1.9.1902.

Gørlev Sjælland bmuf 1.5.1898 (Høng), jbrs 1.5.1907, px 1.7.1909, (1.10.1916 Høng), pkt 1.10.1920.

Haderslev hovedpkt 1649.

Hadsten brs 1.10.1863 (Århus), (1.3.1864 Randers), (1.7.1882 Langå), px 1.6.1885, pkt 1.5.1908.

Hadsund brs 5.6.1859 (1 dampskibssæsonen) (Hobro), brs 1.4.1862 (hele året), rfpk 1.12.1873, pkt 1.10.1889.

Hals hovedpkt 1786, nedl 31.12.1814, brs 1.6.1852 (Ålborg), nedl 1.4.1856, brs 1.12.1856 (Ålborg), rfpk 1.7.1882, pkt 1.10.1889.

Hammel brs 21.9.1864 (Århus), rfpk 1.9.1875, pkt 1.10.1889.

Hasle mpx o. 1833, rfpk 1.9.1879, pkt 1.10.1889.

Haslev brs 1.7.1862 (Rønnede), mpx 1.10.1870 (Køge), rfpk 1.4.1871, pkt 1.10.1889.

Havndal rfpk 10.10.1883 (flyttet fra Udbyneder) (Randers), pkt 1.10.1902.

Hedeusene »poststation« 1.10.1847 (Kh jbpkt), ant. brs 1852 (opm), (1.11.1870 Roskilde), rfpk 1.7.1891, (1.10.1916 Roskilde), pkt 1.12.1928.

Hellerup brs 1.8.1863 (så længe Kh-Kl jernbane holdes åben) nedl 1.10.1863, brs 1.5.1864, irfpk 1.8.1877 (opm), rfpk 1.10.1889, pkt 1.9.1902.

Helsingør brs 1.11.1860 (Helsingør), (9.6.1864 Frederiksborg), irfpk 1.7.1867, rfpk 1.9.1870, pkt 1.10.1889.

Helsingør hovedpkt senest 1652.

Herlev brs 1.7.1858 (opm), bmuf 1.11.1895, jbrs 1.5.1907, px 1.10.1916, pkt 6.9.1948.

Herlufmagle brs 1.4.1852 (Ringsted), irfpk 1.7.1873, rfpk 1.10.1885, pkt 1.10.1889.

Herning mpx 1.5.1845, rfpk 1.7.1851, pkt 1.10.1889.

- Hillerød bipkt 22.10.1722, hovedpkt 17.7.1744, ben 1772 Frederiksborg, ben 1.5.1908 Hillerød.
- Hirtshals brs 1.7.1891 (Hjørring), px 1.1.1926, pkt 1.11.1939.
- Hjallerup brs 1.7.1859 (flyttet fra Frederikshvile) (Ålborg) rfpk 1.7.1877, pkt 1.10.1889.
- Hjørring bipkt sen. 1714, hovedpkt 1802.
- Hobro bipkt 3.2.1736, hovedpkt 13.11.1795.
- Holbæk bipkt o. 1711, hovedpkt 1.5.1809.
- Holstebro hovedpkt 1.4.1725.
- Holsted brs 1.4.1858 (Varde), rfpk 3.10.1874 (flyttet fra Skodsborghus) pkt 1.10.1889.
- Holte brs 9.6.1864 (flyttet fra Ny Holte Kro) (Kh jbpkt), irfpk 1.7.1869 (1.11.1870 Lyngby), rfpk 1.3.1882, pkt 1.5.1908.
- Hornbæk brs 1.6.1878 (Hellebæk), pkt 22.5.1906.
- Horsens hovedpkt 1655.
- Hundested brs 1.6.1902, (Frederiksværk) px 1.1.1917, pkt 1.5.1939.
- Hurup Thy brs 20.4.1882 (Thisted), rfpk 1.6.1885, pkt 1.5.1908.
- Hvidovre distrpkt 7.6.1958.
- Højer mpx 1848 (opr. af oprørsregeringen. Efter dennes ophør fortsat som dansk px), pkt 20.5.1920.
- Hørsholm px 1777, hovedpkt 1791.
- Ikast brs 15.5.1852 (Herning), rfpk 1.9.1884, (1.10.1916 Herning), pkt 1.4.1938.
- Jelling brs 1.10.1857 (Vejle), rfpk 1.3.1877, pkt 1.10.1889.
- Juelsminde brs 25.5.1884 (Barrit), bmuf 1.11.1895, jbbbs 1.5.1907, px 1.10.1916, pkt 1.10.1921 (flyttet fra Barrit).
- Jyderup brs 1.1.1875 (Holbæk), rfpk 1.5.1875, pkt 1.10.1889.
- Jægerspris brs 1.10.1878 (Frederikssund), rfpk 1.10.1892, pkt 1.9.1902.
- Kalundborg bipkt senest 1711, hovedpkt 1.5.1809.
- Kastrup brs 1.7.1865 pkt 1.8.1907.
- Kerteminde bipkt ant. 1694 senest 1711, hovedpkt. 1.7.1839.
- Kjellerup brs 1.7.1868 (Viborg), rfpk 15.8.1875, pkt 1.10.1889.
- Klampenborg brs 1.7.1852, nedl. 16.4.1861 (flyttet til Tårnbæk), brs 1.8.1863, nedl. 1.10.1863, brs 1.4.1870 (flyttet fra Tårnbæk), mirfpk 1.4.1871 (opm), rfpk 1.10.1889, pkt 1.9.1902.
- Knebel pkt 1.7.1907.
- Kolding hovedpkt 24.12.1624.
- Korsør hovedpkt senest 1666.
- København F (Frederiksberg pkt) brs 1.7.1876, px 29.12.1885 ben Frederiksberg I, pkt 1.10.1889 ben Frederiksberg pkt.
- København K (Købmagergades pkt) bygningen taget i brug marts 1780, ben 1.7.1912 Købmagergades pkt.
- København N (Nørrebro pkt) mirfpk 15.7.1862 (Kh jbpkt), pkt 1.10.1889.
- København NV (Nordvestkvarterets pkt) opr. 1.8.1939.
- København S (Sønderbro pkt) brs 1.4.1889, irfpk 1.3.1892 ben Sundbyernes px (Christianshavn pkt), rfpk 1.10.1898 pkt 1.9.1902 ben 16.1.1927 Sønderbro pkt.
- København SV (Sydvestkvarterets pkt) pkt 15.7.1924 ben indl.pkt 15, distr.pkt 1.11.1944 ben Sydvestkvarterets pkt.
- København V (Vesterbro pkt) pkt 16.1.1927.
- København Ø (Østerbro pkt) mirfpk 15.7.1862 (Kh jbpkt), pkt 1.10.1889.
- Køge pkt 20.7.1664, bipkt o. 1711, hovedpkt 15.9.1779.
- Langå brs 1.10.1863 (Randers), rfpk 1.7.1882, pkt 1.5.1908.
- Lemvig hovedpkt 1.7.1802.
- Lundby irfpk 4.10.1870 (Næstved), rfpk 1.1.1874, pkt 1.5.1908.
- Lyngby hovedpkt 1783, px 1.9.1870, pkt 1.10.1889.
- Løgstør mpx senest 1833, rfpk 1.7.1845, pkt 1.4.1852, px 1.9.1870, pkt 1.10.1889.
- Løgumkloster px 1.1.1844, pkt 20.5.1920.
- Løkken brs 1.3.1862 (Hjørring), irfpk 1.12.1871, rfpk 1.11.1872, pkt 1.9.1902, px 1.10.1916 (Hjørring), pkt 1.9.1942.
- Maribo hovedpkt 7.4.1779.
- Marstal rfpk 1.6.1852, pkt 1.10.1889.
- Mern brs 1.4.1862 (Præstø), pkt 1.8.1903.
- Middelfart bipkt 5.1.1770, hovedpkt 10.4.1795 (pakkepost), 1.1.1824 (brevpost), pkt 1.4.1852.
- Nakskov hovedpkt 7.4.1779.
- Neksø mpx maj 1841 (Rønne), rfpk 1.9.1879, pkt 1.10.1889.
- Nibe px 8.10.1810, pkt 1.4.1852, px 1.9.1870, pkt 1.10.1889.
- Nordborg px senest 1833, pkt 20.5.1920 ben Nørborg, ben 1.4.12.1922 Nordborg.
- Nyborg hovedpkt senest 1653.
- Nykøbing Fl. hovedpkt 7.4.1779.
- Nykøbing M pkt 1.4.1732, nedl. 31.3.1735, hovedpkt 1.4.1826.
- Nykøbing Sjælland bipkt 20.2.1739, hovedpkt 1.8.1836.
- Nysted hovedpkt 15.9.1779.
- Nærum bmuf 1.1.1901 (Lyngby), jbbbs 1.5.1907; px 1.10.1916, pkt 23.3.1970.
- Nørre-Ålslev rfpk 22.8.1872, pkt 1.10.1889.
- Nørre-Nebel brs 1.10.1875 (Varde), rfpk 1.8.1880, pkt 1.10.1889.
- Nørresundby brs 18.4.1852 (Ålborg), irfpk 1.4.1861, rfpk 1.9.1870, pkt 1.10.1889.
- Nørre-Åby brs 8.9.1865 (Middelfart), irfpk 1.10.1869, rfpk 1.4.1871, pkt 1.5.1908.
- Odder brs 1.3.1862 (Århus), irfpk 1.10.1870, rfpk 1.11.1873, pkt 1.10.1889.
- Odense hovedpkt 19.8.1653.
- Otterup brs 1.2.1873 (Odense), rfpk 1.7.1882, pkt 1.5.1908.
- Padborg px 20.5.1920 (Tinglev), pkt 1.6.1928.
- Præstø hovedpkt 17.4.1799.
- Randers hovedpkt senest 1674.
- Ribe hovedpkt senest 1690.
- Ringø brs 1.4.1852 (Odense), rfpk 1.8.1878, pkt 1.5.1908.
- Ringkøbing bipkt 1652, nedl. 6.2.1733, hovedpkt 1.7.1802.
- Ringsted hovedpkt senest 1711.
- Roskilde hovedpkt 19.9.1653.
- Roslev brs 15.5.1884 (Skive), rfpk 1.8.1887, pkt 1.5.1908.
- Rudkøbing bipkt o. 1711, hovedpkt 1.1.1809.
- Rungsted Kyst brs 1.8.1852 (1.4.1868 Kh jbpkt), (1.1.1890 Klampenborg), bmuf 2.8.1897, sommerpx fra 1906, jbbbs 1.5.1907, px 1.10.1916, pkt 1.5.1933.
- Ry brs 1.5.1871 (Skanderborg), rfpk 1.9.1889, (1.10.1916 Skanderborg), pkt 23.8.1948.
- Ryomgård brs 26.8.1876 (Randers), rfpk 1.12.1877, pkt 1.5.1908.
- Rødby hovedpkt 7.4.1779.
- Rødovre distr.pkt 20.6.1966.
- Rønde brs 1.10.1856 (flyttet fra Bjødstrup) (Århus), rfpk 1.2.1873, pkt 1.10.1889.
- Rønne rfpk 5.5.1841, pkt 1.4.1852.
- Sakskøbing hovedpkt 15.9.1779.
- Silkeborg mpx 1.5.1845, rfpk 1.7.1851, pkt 1.10.1889.
- Sindal brs 16.8.1871 (Hjørring), rfpk 1.7.1882, pkt 1.5.1908.
- Skagen bipkt 8.5.1751, rfpk 1.1.1874, pkt 1.9.1902.
- Skanderborg hovedpkt 1.1.1800 (pakkepost), 1.5.1824 (brevpost), pkt 1.4.1852.
- Skibby brs 1.10.1859 (Roskilde), irfpk 1.10.1875, rfpk 1.11.1883, pkt 1.10.1889, px 1.12.1928, 15.5.1936.
- Skive pkt 1.4.1732, nedl. 31.3.1735, pkt 1.4.1826.
- Skjern brs 8.8.1875 (Tarm), rfpk 1.7.1882, pkt 1.9.1902.
- Skovlunde bmuf 1.5.1907 (Ballerup), jbbbs 1.5.1907, px 1.10.1916, pkt 29.3.1969.

Skælskør bipkt o. 1720, hovedpkt 1.7.1844.
 Skærbæk brs 1.8.1853 (Tønder-Ribe), px 1.3.1866, pkt 20.5.1920.
 Skørping brs 19.9.1869 (Ålborg), rfx 1.7.1880, pkt 1.5.1908.
 Slagelse hovedpkt før 1711.
 Sommersted pkt 20.5.1920.
 Sorø hovedpkt før 1711.
 Stege bipkt o. 1711, hovedpkt 2.10.1801.
 Store-Heddinge hovedpkt 1.1.1823.
 Struer brs 8.6.1857 (kun i dampskibssæsonen) (Thisted), irfx 1.4.1865 (Holstebro), rfx 1.12.1865, pkt 1.10.1889.
 Stubbekøbing hovedpkt 8.3.1782.
 Svaneke mirfx 1841, mpx senest 1846, rfx 1.9.1879, pkt 1.9.1902.
 Svendborg bipkt senest 1711, hovedpkt 1.1.1804.
 Svninge brs 16.5.1852 (Holbæk), mpx 1.10.1863, rfx 1.7.1867, irfx 1.5.1875 (Jyderup), rfx 1.5.1876, pkt 1.10.1889.
 Sæby mpx 8.5.1751, rfx 1.10.1870, pkt 1.10.1889.
 Søborg brs 1.7.1912 (opm), px 1.5.1921, pkt 1.3.1922.
 Sønderborg bipkt 2.3.1750, hovedpkt 2.7.1772.
 Tarm mpx 1.7.1860 (flyttet fra Skernbro) (Varde), pkt 1.10.1889.
 Thisted pkt 1.4.1732, nedl 31.3.1735, pkt. 1.4.1826.
 Tinglev pkt 20.5.1920.
 Toftlund px 15.11.1867 pkt 20.5.1920.
 Tórshavn rfx 1.3.1870, pkt 1.5.1908.
 Tranebjerg Samsø brs 1.6.1884 (Koldby S), rfx 1.6.1885 pkt 1.10.1889.
 Tølløse brs 1.1.1875 (Holbæk), irfx 1.10.1875, rfx 1.1.1882, pkt 1.7.1906.
 Tønder hovedpkt 1713.
 Tåstrup px 1.10.1847, pkt 1.10.1889.
 Ulfborg brs 15.4.1875 (Ringkøbing), rfx 1.7.1882, pkt 1.5.1908.
 Valby »poststation« 1.10.1847 (Kh jbpkt), ant. brs 1852 mirfx 1.7.1878 (1.10.1888 opm) pkt 1.10.1889.
 Vamdrup brs 1.11.1866 (Kolding), rfx 1.11.1885, pkt 1.10.1889.
 Vanløse bmuf 1.4.1903 (opm), jbbbs 1.5.1907, pkt 1.7.1909.
 Varde hovedpkt senest 1711.
 Vedbæk brs 1.7.1853 (Hørsholm), (1.7.1864 Kh jbpkt), (1.1.1890 Klampenborg), bmuf 2.8.1897, midl. t. rfx 15.5—15.9.1898, jbbbs 1.5.1907, px 1.10.1916, (1.11.1926 Hørsholm), pkt 1.5.1933.
 Vejen brs 3.10.1874 (Kolding) rfx 1.6.1876, pkt 1.9.1902.
 Vejle hovedpkt senest 1711.
 Viborg hovedpkt senest 1669.
 Vinderup brs 18.11.1865 (Skive), rfx 1.7.1882, pkt 1.5.1908.
 Virum pst 1.4.1938 (Lyngby), nedl 31.3.1947, pkt 1.4.1947, distr.pkt 9.11.1953.
 Vojens px 16.5.1866, pkt 20.5.1920.
 Vordingborg hovedpkt 7.4.1779.
 Vrå brs 16.8.1871 (Hjørring), rfx 1.9.1889, pkt 1.5.1908.
 Værløse bmuf 1.5.1906 (Slangerup), jbbbs 1.5.1907, (1.7.1909 Farum), px 1.10.1916 (Slangerup), (15.11.1961 Bagsværd), pkt 12.12.1963.
 Værske bopkt 1749, hovedpkt 1.7.1810.
 Ølgod brs 8.8.1875 (Varde), px 1.8.1886, pkt 1.5.1908.
 Ørsted brs 1.10.1864 (Randers), rfx 26.8.1876, pkt 1.10.1889.
 Åbenrå hovedpkt 1729.
 Åbybro brs 1.12.1857 (Ålborg), rfx 1.10.1876, pkt 1.10.1889.
 Akirkeby mpx maj 1841, rfx 1.9.1879, pkt 1.9.1902.
 Ålborg hovedpkt senest 1661.
 Ålestrup brs 15.7.1893 (Hobro), bmuf 1.11.1895, px 1.8.1901, pkt 1.9.1902.
 Århus hovedpkt senest 1694.
 Års brs 1.9.1873 (Hobro), rfx 1.7.1877, pkt 1.9.1902.
 Årup px 8.9.1865 (Assens), rfx 1.3.1867, pkt 1.10.1889.

De københavnske indleveringspostkontorer

For de indleveringspostkontorer, der har deres oprindelse i et brevsamlingssted eller en postekspedition, der udelukkende har beskæftiget sig med indleveringsforretninger, tegner der sig ofte en tydelig linje i det historiske forløb, men når forgængerer har været et postkontor, eller der oprettes et sådant i nabolaget, bliver situationen mindre overskuelig.

Ræsonerer man, at en del af postkontorets historie også er indleveringspostkontorets, kommer man til at følge en siksaklinje ind mod bymidten, og det skal nok vise sig at blive vanskeligt at acceptere, at udgangs- og slutpunkt har noget med hinanden at gøre.

Ser man fra indl.pkt 5 og fremefter, kunne oversigten friste til at tro, at de var oprettet på bar mark! Det er indyendende, at også de har en forhistorie, men vi har valgt at lade spørgsmålet stå åbent, om i hvor høj grad det enkelte kontors og den enkelte lokalitets postale fortid er sammenfaldende.

Indl.pkt 1 px 15.6.1882 ben Gammelholm px, ben 1.10.1889 indl.kt I.
 Indl.pkt 2 px 30.5.1884 ben Voldkvarterets px, ben 1.10.1889 indl.kt II.
 Indl.pkt 3 px 1.3.1852 ben Toldbodpx, indl.px 1.12.1878, ben 1.10.1889 indl.kt III.
 Indl.pkt 4 mirfx 15.7.1862 ben Vesterbro px (Kh jbpkt), indl.px 1.11.1865, i begyndelsen af 1870'erne ben Frederiksberg px, ben 29.12.1885 Frederiksberg II, ben 1.10.1889 indl.kt IV.
 Indl.pkt 5 indl.pkt 1.6.1898 (Østerbro pkt), selvstændigt rf 1.4.1899.
 Indl.pkt 6 opr. 1.11.1900.
 Indl.pkt 7 opr. 1.11.1900.
 Indl.pkt 8 brs 1.10.1895, indl.pkt 1.7.1903.
 Indl.pkt 9 opr. 1.9.1904.
 Indl.pkt 10 opr. 4.12.1905.
 Indl.pkt 11 opr. 4.3.1912.
 Indl.pkt 12 opr. 1.11.1919.
 Indl.pkt 13 opr. 15.3.1920.
 Indl.pkt 15 opr. 15.12.1961.
 Indl.pkt 16 opr. 5.12.1924.
 Indl.pkt 17 opr. 1.8.1925.
 Indl.pkt 18 opr. 1.6.1926.
 Indl.pkt 19 opr. 16.1.1927.
 Indl.pkt 20 opr. 16.1.1927.
 Indl.pkt 21 opr. 1.7.1927.
 Indl.pkt 22 opr. 1.7.1927.
 Indl.pkt 24 opr. 1.8.1929.
 Indl.pkt 25 opr. 1.8.1929.
 Indl.pkt 26 opr. 1.4.1930.
 Indl.pkt 27 opr. 1.12.1930.
 Indl.pkt 28 opr. 12.10.1931.
 Indl.pkt 29 opr. 7.3.1932.
 Indl.pkt 30 opr. 20.6.1932.
 Indl.pkt 31 opr. 1.10.1934.
 Indl.pkt 32 opr. 1.12.1935.
 Indl.pkt 33 opr. 1.12.1935.
 Indl.pkt 34 opr. 1.4.1936.
 Indl.pkt 35 opr. 1.10.1936.
 Indl.pkt 36 opr. 1.10.1936.
 Indl.pkt 37 opr. 1.12.1937.
 Indl.pkt 38 opr. 1.10.1938.
 Indl.pkt 39 opr. 1.10.1939.
 Indl.pkt 40 opr. 1.12.1939.
 Indl.pkt 41 opr. 28.6.1945.
 Indl.pkt 42 opr. 30.10.1947.
 Indl.pkt 44 opr. 12.4.1954.
 Indl.pkt 45 opr. 15.7.1950.
 Indl.pkt 46 opr. 12.7.1968.
 Indl.pkt 47 opr. 19.5.1960.
 Indl.pkt 48 opr. 16.3.1961.
 Indl.pkt 49 opr. 7.8.1963.
 Indl.pkt 50 opr. 5.7.1965.
 Indl.pkt 51 opr. 25.11.1966.
 Indl.pkt 52 opr. 19.7.1967.

**TRYKSAGER?
RING (06) 12 80 00**

**TEKNISK
OG ØKONOMISK
VEJLEDNING**

**AFHANDLINGER
BØGER
BREVPAPIR
BROCHURER**

▪
▪
▪
▪
▪
▪

**TIDSSKRIFTER
ÅRSBERETNINGER**



**AARHUUS
STIFTSBOGTRYKKERIE A/S**

**ABOULEVARDEN 49 . 8000 ARHUS C
TELEFON (06) 12 80 00**

Storno



**STORE NORDISKE
TELEGRAF-SELSKAB**



GNT AUTOMATIC

havemanns

Indblik i generaldirektørens arbejdsdag i post- og telegrafvæsenet

Dette års »indblik-artikel« er et afskedsinterview med generaldirektør Gunnar Pedersen, som fylder 70 år den 23. februar 1975 og derfor må sige p og t farvel med udgangen af februar måned. Arbogen har med interviewet gerne ønsket at give et tilbageblik over en særdeles aktiv generaldirektør-arbejdsdag — på 15 år, hvori der er sket betydelige forandringer i p og t — heraf adskillige så betydningsfulde, at de må karakteriseres som reformer. Vi får undervejs i interviewet generaldirektørens vurderinger af nogle af arbejdsdagens problemer parret med fremtidsforudsigelser.

Nogle pluk fra generaldirektørens hit-liste.

Ingen er vist i tvivl om, at epoken *Gunnar Pedersen* har været en tid, hvor der er sket noget i p og t, der vil række langt ud i fremtiden i betydning. Lad os trække enkelte ting frem fra de 15 begivenhedrige generaldirektør-år og lade dem stå som eksponenter for en masse andet, der er gennemført af betydningsfuldt nyt:

Det begyndte med, at generaldirektør Gunnar Pedersen nogle måneder efter sin tiltrædelse forelagde post- og telegrafvæsenets hovedsamarbejdsudvalg sit program.

- ☆ Det forudså rekrutteringsvanskeligheder for p og t — og påpegede før sådan noget var »in« muligheder for at spare på den knappe menneskelige arbejdskraft og erstatte den med rationalisering, mekanisering og automatisering. At bebudelsen af nogle af disse foranstaltninger samtidig virkede øjeblikkeligt rekrutteringsfremmende var utvivlsomt tilsigtet. Etaten fik blandt ungdommen ry for at være med på noderne.
- ☆ Programmet slog til lyd for udjævning af spidsbelastningsperioder. Der blev ofret mange kræfter på dette problem, og med resul-

tater vi simpelthen ikke kunne have undværet.

- ☆ Der blev nedsat et udvalg til at studere problemer i forbindelse med postsortering. Blandt resultaterne var: postnumrenes indførelse, etablering af centralsortering af tryksager, indførelse af normalforsendelsesbegreb, maskinel brevpost- og pakkesortering.
- ☆ Generaldirektøren erklærede krig mod ikke strengt nødvendige arbejdsmæssige kruseduller, hvilket blandt meget andet bevirkede, at »blanket-toøren« forsvandt.
- ☆ Motorisering af landposttjenesten og mere motorisering i det hele taget i posttjenesten.
- ☆ Hulkort og elektronisk databehandling lanceredes som normale hjælpefunktioner i arbejdet — og der etableredes uddannelse af »vore egne« i dette arbejdes udførelse.
- ☆ Postens kundetjeneste fik et mere salgspregt tilsnit. Fik solgt bedre postvaner, kortlagt kundernes ønsker og behov med henblik på løbende salgsfremstød.
- ☆ Indførelse af postgirokontaktmandsordningen.
- ☆ Generel afskaffelse af 3. ombæring i byerne.
- ☆ Godt begyndt på indførelse af husbrevkasseordning.
- ☆ Gennemførelse af en omfattende uddannelsesreform for alle personalekategorier. Indførelse af arbejdslederuddannelser. Etablering af selvstændig p og t-skole.
- ☆ Overførsel af arbejdsopgaver over faggrænserne.
- ☆ Oprettelse af planlægningsafdelingerne og planlægningssekretariatet.

- ☆ Laboratorieforskning — også i posttjenesten — for tiden bl. a. udvikling af maskinel aflæsning af postnumre på breve.
- ☆ Udbygning af filmtjenesten og reklameafdelingen.
- ☆ Oprettelse af pressetjenesten.
- ☆ Indførelse af betydelige postgiro-reformer. Desværre har nogle af disse måttet skrinlægges p.g.a. modstand fra folketinget.
- ☆ Dybtgående kommissionsarbejder omkring adskillelse af post og tele.
- ☆ Gennemførelse af talrige store byggeprojekter til lands .. og til vands (nyt kabelskib, nye færger til Fanø-Esbjerg). Desuden utallige moderniseringer af lokaler og inventar i p og t's egne og lejede lokaler.
- ☆ Hele udbygningen af TV's tekniske apparat.
- ☆ Opbygning af telefonnet via satellitter og udbygning af telenettet for datatransmission.
- ☆ Talrige frimærkekonkurrencer. Ny teknik gennemført i frimærketrykkeriet.
- ☆ Post- og telegrafvæsenet fik først af alle statens virksomheder og institutioner gennemført de nye samarbejdsbestemmelser for statstjenesten.
- ☆ Etatsmærke-konkurrence.
- ☆ Nedsættelse af strukturudvalg og i denne forbindelse en kryds- og tværs- og dybtgående kulegravning af etatens strukturproblemer.

Vi kunne blive ved at remse op fra generaldirektørens resultatliste. Skal vi slutte rækken med en dråbe malurt, må det blive generaldirektørens aflæsning af festligheder omkring postvæsenets 350 års jubilæum.

Hvad går vi egentlig glip af?

— Jubilæumsplanerne lå naturligvis inden for en beskeden beløbsramme, og det er derfor med stor beklagelse, jeg har måttet fastslå, at der inden for vore begrænsede rammebevillinger ikke har kunnet skaffes plads til at markere dette jubilæum i én af landets største og ældste virksomheder. Men vi er i den situation, at vi kun kan løse de voksende arbejdsopgaver ved at rationalisere og spare overalt, hvor det er muligt uden

væsentlige serviceforringelser, hvorfor vi desværre må konstatere, at der simpelthen ikke er økonomisk grundlag for at markere 350 års jubilæet så festligt, som vi gerne ville, — siger generaldirektøren.

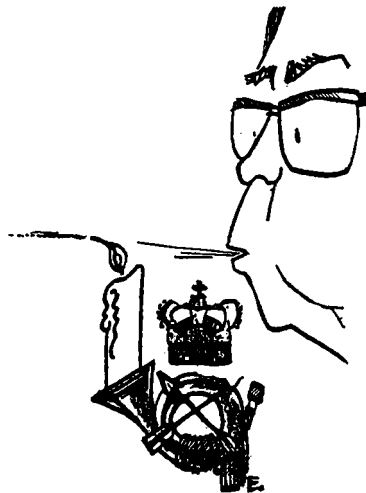

(Tegning: Erik Bøll)
Ålborg Stiftstidende

Generaldirektør Gunnar Pedersen har med markante udtalelser placeret sig blandt karikaturtegnernes yndlingsofre.

De spredte resultater fra Deres generaldirektørtid, der er nævnt ovenfor, fortæller om en dynamisk udvikling i de år, De har stået i spidsen for post- og telegrafvæsenet.

Hvorfor skulle der ske så meget i en fart. Gik det ikke godt nok, som det var?

— Jeg mener, forandringerne har været nødvendige, for p og t må ændre sig som samfundsforholdene ændrer sig, og når de teknologiske forudsætninger for vor virksomhed forandres.

Føler De at have måttet arbejde i et barsk klima — stå meget for skud?

— Ja, og det må jeg stadigvæk med vore spareproblemer, men jeg har det bedst, når jeg har problemer. Det skal dog være reelle vanskeligheder. Jeg har aldrig kunnet holde ud til at løse kryds og tværs!

Generaldirektørstillingen har for mig været en ønskestilling, der er forlenet med en meget betydelig handlefrihed og giver dens indehaver

god mulighed for at influere på løsningen af et stort antal vigtige problemer. Af samme grund har jeg også gennem årene kunnet lide at påtage mig ledelsen af internationale fagtekniske konferencer.

Mon der er forskel på at være generaldirektør for p og t og topchef i et lige så stort privat foretagende — hvis et sådant findes?

— Blandt andet fra min deltagelse i Dansk Management Centers såkaldte klub 1 ved jeg, at der ikke er så stor forskel på de problemer, man møder, men der er ligesom på forhånd — udefra — nok lidt mere skepsis over for en offentlig leder end en privat.

Da De qva etatens cheffingenør i midten af 1950'erne forudså telekommunikation via rumstationer, var der mange, som troede, De så syner. Nå, de fik hurtigt syn for sagn!

Nu er Danmark medinteressent i satellitter, ja sågar i en satellitstation i Tanum i Sverige.

Hvad tør De i dag spå om af teknisk nyt for de nærmeste år på post- og teleområdet?

— Jeg havde vel heller ikke dengang selv turdet tro på, at vi i dag ville være nået så vidt, at henved halvdelen af vor oversøiske teletrafik befordres via satellit, og at det sker til stadig lavere takster.

Det, der er det karakteristiske for situationen nu, er den informationsekspllosion, der finder sted, og som kræver stadig nye former for overføring af kommunikation, og måske vil medføre en udviskning af forskellene mellem post og tele. Eksempelvis overgang til faksimileoverførsel af breve. Teletjenesternes nære sammenhæng med posttjenesten — ikke bare af samfundsøkonomiske grunde — befæstes dermed yderligere.

Problematikken omkring behovet for de nye kommunikationsfaktorer, der følger af edb-udviklingen, står vi allerede midt i at skulle føre ud i praksis. På dette felt som med hensyn til satellitkommunikation arbejder vi på fællesnordisk basis.

Apropos det internationale samarbejde. Styres p og t teknologisk m.v. af en international udviklingsbølge?

— Al kommunikation, hvadenten det er post eller tele, er jo i høj grad international og må derfor i metoder og teknik tilpasses den internationale udvikling. Det gælder for at tage et eksempel fra hver side med hensyn til datatransmission som ved indførelsen af postnumre.

Vi kan altså ikke stritte imod, selv om vi eventuelt gerne ville — for eksempel fordi en international udvikling griber forstyrrende ind i »vore cirkler«?

— Egentlig kan jeg ikke sige, at vi har eksempler på »international forstyrrelse«. Vore tjenesters stadigt øgede betydning for samfundsudviklingen, det stadig mere intense internationale samkvem og den hastigt fremadskridende teknologiske udvikling stiller i stigende grad krav om harmonisme både inden for post- og teletjenesterne med henblik på et gnidningsløst internationalt samkvem.

Et sidste udslag er beslutningen om oprettelsen af et fællesnordisk offentligt datanet, der vil byde på flere fordele for brugerne, end der kunne præsteres i et rent nationalt net.

Generaldirektøren, som i mange år har haft fingeren på Verdens puls i p og t-relationerne, vil altså hævde, at der er »dobbeltspor« på de internationale forbindelser?

— Der går absolut værdier begge veje. Der lyttes i høj grad til, hvad Danmark siger. Vi skal dog ikke forestille os, at Danmark er unikum.

Har etableringen af EF givet p og t-problemer f. eks. i forhold til det nordiske?

— Det har ikke været de helt store problemer, men vi ser tydeligt en problematik under udvikling, som giver os et særligt ansvar i Norden, så længe vi er alene i EF.

Vi har talt om Tanum-projektet. Ville der ikke kunne hentes andre stordriftsfordele på fællesnordisk p og t-plan — f. eks. fælles teknisk udviklingsarbejde, fælles fremstilling af standardiseret inventar og materiel, fælles markedsforskning, fælles udvikling af sikkerheds- og medarbejderbeskyttelsesforanstaltninger — og meget andet?

— Der hentes allerede andre stordriftsfordele — bl. a. ved fælles udnyttelse af oversøiske kabler, hvor vi netop ved at optræde i fællesskab opnår at blive en faktor af betydning. I en række internationale arbejdsgrupper og kommissioner sender de nordiske lande én fælles repræsentant.

Hvilke af de reformer, De har forestået iværksættelsen af, vil De selv nævne som de vigtigste?

— Hvis vi går lidt tilbage, må det blive reorganiseringen af det internationale samarbejde på teleområdet efter anden verdenskrig. Det har

jeg glædet mig over at kunne følge op, lige til vi nu befinder os i det ydre verdensrum.

Var det ikke ofte svært som præsident ved internationale konferencer at skulle udkrystallisere resultater?

— Da kompromiser ikke tiltaler mig, har jeg som regel prøvet — ud fra en Selma Lagerlöf recept — at finde en tredje udvej! At det undertiden er lykkedes må nok skyldes, at der har været en slags tradition for, at jeg havde vicepræsidenter fra USA og USSR. Det har været et triumvirat, der var ganske velegnet til at løse internationale problemer på teleområdet. Et lille hjertesuk: De mange nye lande gør sig stadig mere gældende i UPU og ITU, og der er risiko for, at magt og kompetance i fremtiden i stadig mindre grad vil følges ad.

Og vender vi os til »hjemmebane«, så må den største reform blive motoriseringen af landpost-budtjenesten.

Også indførelsen af de nye samarbejds-former regner jeg for at være af meget væsentlig værdi.

Endelig vil jeg gerne nævne oprettelsen af planlægnings- og edb-sekretariatene.

Hvad er De mest ked af ikke at have fået gennemført?

— Lad mig nævne et par personelle forhold:

For det første er jeg — af hensyn til kundeservicen — ked af, at vi ikke i omdelingstjenesten har været i stand til i højere grad at bruge deltidsbeskæftiget personale.

For det andet havde jeg gerne set indført lidt mindre stive tjenestetidsregler, så vi for eksempel ikke behøvede at besætte alle pladser hele tiden, men i højere grad kunne tage hensyn til arbejdsmængdens sæsonsvingninger.

Er der noget af det, De har lagt sjæl i, der har skuffet Dem?

— Det skulle da være, at vi har brugt så mange anstrengelser på spørgsmålet om samling af landets teletjeneste. De kræfter føler jeg har været spildt.

Hvad mener generaldirektøren må blive »hovedgevinstnerne« i de kommende strukturændringer i p og t?

— Mon ikke de konkrete ændringer på telesiden er det, der er mest vingesus i, og dermed den største gevinst.

På postsiden er det nok mere et spørgsmål om at opnå en mentalitetsændring, så personalet bliver mere engageret. At få bredere kredse involveret i arbejdet på tværs af faggrænser og andre eksisterende systemer, anser jeg for særdeles værdifuldt. En følge af strukturdrøftelserne er de åonto-ændringer i organisationsstrukturen, der i de senere år har bevirket stadig hyppigere anvendelse af projektorganisationsformen ved større engangsopgaver.

Nedsættelsen af strukturudvalget i sin tid var bl.a. en erkendelse af det nødvendige i at planlægge for fremtiden i højere grad — og vel at mærke ikke nøjes med at gøre det i baghovedet på et antal højt placerede medarbejdere. Under arbejdet i strukturudvalget er vi blevet indlevet i de nye samarbejdsformer. Vi har helt anderledes lært at snakke med hinanden. Det er også en gevinst.

Blandt forudsætningerne i strukturudvalgets arbejde leder man forgæves efter at søge p og t's budget og regnskab givet en friere stilling i forhold til statsbudgettet i øvrigt. Har dette spørgsmål ikke voldt problemer i Deres generaldirektørtid med hensyn til udøvelse af en mere selvstændig beslutningsret, og hvor forretningsmæssige hensyn har måttet vige?

— Et internt strukturudvalg kan ikke befatte sig med det politiske. Men ellers må jeg sige, at det forhold, at vi er underkastet de for statens virksomheder gældende vilkår på flere områder kommer i strid med pligten til forretningsmæssig drift. Derfor kan der hyppigt opstå konflikter mellem, hvad man *må* gøre, og hvad man føler at burde gøre. Når vi har personaleloft og rammebelagt udgiftsloft, kan vi ikke tage nye aktiviteter ind, uanset hvor stærkt forretningsmæssigt dette kunne være begrundet.

Stadig ændrede økonomiske vilkår gør det vanskeligt at opnå en fornuftig planlægning på længere sigt. Til trods for de nævnte bindinger skal p og t nemlig løse et voksende antal arbejdsopgaver — for eksempel dele post om til et antal husstande, der vokser med mindst 40.000 nye hvert år. Det samme gør indbringende televirksomhed og postgiroforretninger.

Hvordan vil det gå, hvis p og t fortsat må lægge ryg til politisk bestemte »besparelser«, selv om vi vel pr. tradition har haft spar som trumf — måske helt siden 1624?

— Det kan kun blive ved at gå, hvis man accepterer reduktion i såvel servicegrad som i det lange løb også i indtægter.

Synes De, at det er en sund forretning, De efterlader Dem?

— Et af mine mål, da jeg blev generaldirektør, var, at posten taget for sig skulle balancere. Det lykkedes i en årrække, men er slået fejl i de senere år. Det er først og fremmest de stigende omkostningers skyld, og den egentlige posttjeneste kan kun i ringe omfang gøres billigere med tekniske hjælpemidler.

Vi har *monopol* på brevforsendelser, men ikke på aviser og pakker, dem har vi alene *pligt til at befordre*, endelig har vi *bemyndigelse* til at foretage pengeforretninger.

Under halvdelen af postindtægterne kommer fra »monopol-forretningerne«, og på de andre områder ligger vi åbne for konkurrence på en noget ubehagelig måde. Vi er nemlig forpligtet til at yde de samme vilkår overalt — så er det kun naturligt, at andre vælger at skumme fløden og lade os nøjes med den tynde mælk!

Jeg tror, postens regnskab kunne balancere, hvis vi fik en rimelig betaling for aviserne og iøvrigt havde takster, der svarer til gennemsnittet af de nordiske for udførelsen af de samme forretninger. Postvæsenet er altså ikke nogen håbløs forretning. Det bliver til syvende og sidst et politisk spørgsmål, om postens underskud skal dækkes af skatteborgerne eller betales af brugerne af kommunikationen. Sådanne takster har jeg ikke engang turdet tænke på at foreslå. Det er en gammel skavank, at vi har holdt for lave priser, og det er svært at rette op. Se bare på dagbladstaksterne, der nærmest er symbolske, hvilket som bekendt har medført et helt urimeligt forhold til ugebladene.

Deres forgænger var i sin tid stolt af i årene 1940-60 at have afleveret 250 millioner kroner fra post- og telegrafvæsenet til statskassen i form af overskud og et tilsvarende stort beløb til forrentning og afskrivning af anlægskapitalen. Hvordan er det gået 1960-75?

— Beløbet er for mit vedkommende tæt ved to gange 1½ milliard — altså ca. 3 milliarder i alt.

En række »eksplosioner« i det omgivende samfund har præget den årrække. De har været generaldirektør. Har p og t kunnet yde sit bidrag til, at samfundet kunne leve med eksplosionerne?

— Udadtil har problemerne ligget på kommunikationsekspllosionen — datakommunikationsområdet — hvor vi ikke har været præsenteret for ønsker, som ikke har kunnet opfyldes.

De har været en tilhænger af — og har selv praktiseret god informationsgivning over for medarbejderne, så de kunne få svar på deres »hvorfor«er. Burde etaten ikke markere sig noget kraftigere udadtil i besvarelsen af kritik, der har sin årsag i manglende kendskab til forholdene?

— Det har vi skam også bestræbt os for bl.a. gennem pressetjenesten, men om det har været nok er svært at sige. Kritik er dog ofte nyttig. Kunderne holder derigennem kontrol med, at p og t virker tilfredstillende helt ud til det sidste led. Den kan undertiden belyse eller fremdrage forhold, vi ikke har været fuldt opmærksomme på. Men kritik som bare skælder ud, har vi ikke megen glæde af! Det er min erfaring, at kritik ofte er rettet mod ændringer, der føles ubehagelige i øjeblikket, men som på længere sigt er rigtige.

De mange kritiske påstande om mangel på service i p og t, om afskaffelsen af »Verdens bedste postvæsen«, som vort påstås at have været i 30'erne o.s.v. — kan virke stærkt på etatens medarbejdere. Synes De, at p og t som virksomhed får det omdømme, vi fortjener?

— Det er jeg ikke sikker på, vi gør.

Posttjenesten er på nogle felter blevet ringere, men post der skal langt — også indenrigs — kommer væsentlig hurtigere frem i dag end tidligere. Men vi har en forretningsmæssig pligt til ikke at videreføre de gamle traditioner for deres egen skyld. Der er ikke de samme behov for hurtighed specielt i den lokale postkommunikation i dag som førhen. Hurtig kommunikation kan ske på andre måder. Telefonen er så udbredt, at vi må tage den i betragtning, og telexforbindelser forener telefonens hurtighed med det skrevne ords autoritet.

Vi prøver gennem pressetjenesten at informere den store offentlighed bedst muligt om de faktiske omstændigheder, når der sker ændringer. Og gennem Postens kundetjeneste søger vi at holde erhvervslivet orienteret. Men det er vel ikke vor opgave at rose os selv for meget!

Straks, De var tiltrådt som generaldirektør, erklærede De krig mod ikke strengt nødvendige arbejdsmæssige »kruseduller« i p og t. Fik De dem nedlagt allesammen og forhindret, at nye kom til?

— Hverken/eller — regner jeg med. Det må andre i øvrigt dømme om. Men jeg har indtryk af, at medarbejderne nu selv er på vagt. Vi modtager i al fald masser af bidrag i »kampen«. Jeg har med mine udtalelser om »kruseduller« heller

ikke villet tage patent på udryddelsen, men har bare villet forsøge mig som katalysator!

Hvad mener den mangeårige hovedsamarbejdsudvalgsformand om samarbejdet i p og t under de nye bestemmelser. Fungerer det, som det bør?

— Jeg synes, det fungerer godt, men der er stadig mulighed for at gøre det endnu mere konstruktivt — set fra formandsstolen i HSU.

Tror De — ud fra Deres erfaringer om personalets medvirken, at alle parter er modne til yderligere virksomhedsdemokratisering i p og t?

— Ja, men det kan kun ske i takt med viljen til at tage medansvar.

Kunne vi under sådanne forhold have undgået at opleve poststrejker?

— Måske. Den sidste konflikt gav dog anledning til en gavnlig udvikling.

Med en indgående teknisk fortid, var det vel »maskinen« mere end mennesket, der var Deres baggrund, da De blev generaldirektør. Har de 15 år i stolen ændret Deres syn på menneske contra maskine?

— Under den primitive teknik har det i nogen grad været sådan, at det var maskinen, der dikterede vore vilkår. I den senere tid er vi kommet ind i den udvikling, at mennesket stiller krav til maskinen. Herved har vi jo fået mulighed for at fjerne sliddet og rutinearbejdet. Des mere perfekt teknikken bliver, des mindre tænker man over, at den er der.

Menneskets sejr over maskinen øger dets selvbevidsthed, og dermed også kravet om at blive behandlet som andet end en vis kvantitet arbejdskraft, og det er kun naturligt, at ønsket om medindflydelse opstår under disse forhold. Men den ny rolle må læres, derfor har vi strukturudvalg, kurser og samarbejdsudvalg.

Glæder De Dem til at slutte, og ville De have valgt en anden løbebane, hvis De kunne begynde forfra?

— Jeg kunne egentlig nøjes med at svare Nej! Men lad mig motivere med at sige, at det vel sker henimod slutningen af ens karriere, at man kan glæde sig til en roligere tilværelse.

Jeg har blandt arbejdsdagens mange gøremål søgt at tage mig tid til at følge med i, hvad der foregår i p og t-livet uden for den røde bygning i Tietgensgade. Jeg har glædet mig over at kun-

ne gennemføre at besøge alle postkontorer — nogle endda flere gange, som regel inden for et års tid efter, at der var kommet ny postmester.

Nej, jeg ville ikke kunne vælge bedre, hvis jeg selv fik lov. Jeg har i min gerning haft et rigt liv mellem dygtige og inspirerende p og t-kolleger og med løsning af virkelige problemer.

1960-1975

En tak til etatens chef for 15 begivenhedsrige år i P og T.

Der stod den største respekt om cheffingenør Gunnar Pedersen som kapacitet på sit felt i den tekniske tjeneste, da han blev udnævnt til generaldirektør. Men alligevel...

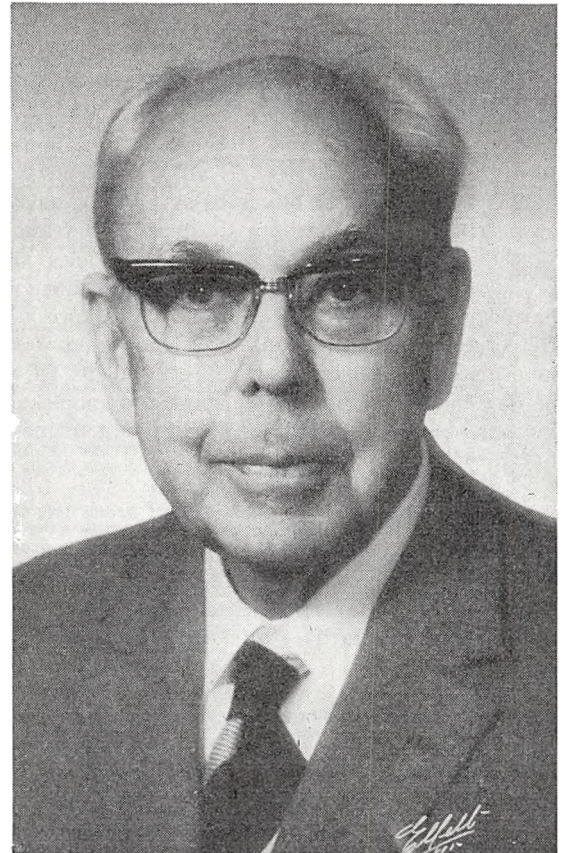

Generaldirektør Gunnar Pedersen.

Der er næppe tvivl om, at udnævnelsen af generaldirektør Gunnar Pedersen i sin tid vakte skepsis i postkredse. Hvordan skulle det dog gå, når etatens førstemand ikke var postuddannet?

Det viste sig dog hurtigt, at den ny generaldirektør såmænd slet ikke havde så lidt forstand på post endda. Han mødte tilmed med adskillige moderne tanker om et postvæsen, der i højere grad baserede sin virksomhed på tekniske hjælpemidler, end tilfældet havde været førhen.

Med teknik forbinder man tempo. Generaldirektør Gunnar Pedersens tjenstlige karriere forud for generaldirektørtiden var præget af et rivende tempo. Den samme karakteristik tør gives indsatsen i hans dynamiske tid som generaldirektør.

Etatens chef turde — i stedet for at møde »postale mysterier« med en kritisk mine — spørge sig for: »Hvorfor gør I egentlig sådan og sådan?« Og det var et godt spørgsmål i 60'erne, hvor udviklingen i samfundet omkring os tog fart. P og t fik på denne måde en masse taget op til nyvurdering. Vor virksomhed kom med i ræset — også om fordelingen af samfundskagen med det resultat, at der blev sat meget godt i gang, så p og t i dag, hvor det strammer igen i samfundshusholdningen, i al fald skal spare på et højere niveau end i tidligere tider. Vi besidder nemlig

en bygnings- og lokalestandard og har en teknologi til disposition, som aldrig før i etatens lange liv.

Gunnar Pedersen har dog ikke været nogen ensidig teknikmand. Han har forstået, at virksomhedsledelsens opgave i vore dage består i, at styre et samspil mellem mennesker og teknik henimod virksomhedsmålenes opfyldelse med hensyntagen både til kunder, samfund og medarbejdere. Der er gennemført talrige rationaliseringer. Der er skabt bedre arbejdsmiljø og øget trivsel blandt medarbejderne, hvilket igen er kommet kunderne til gode.

Generaldirektør Gunnar Pedersen har i forholdet til personalets organisationer været en diplomatisk, ansvarsbevidst, modig og dygtig chef, men samtidig et menneske af høj personlig karat med levende sans for tidens rørelser. Og organisationerne har altid vidst, at et ord var et ord, når generaldirektøren havde sagt det.

Når vi ved afgang fra post- og telegrafvæsenets tjeneste ønsker generaldirektør Gunnar Pedersen et glædebringende otium, sker det i stor taknemlighed til ham for en meget betydelig indsats for sin tid og samtidig præget af horisont. Der vil længe gå godt ry af den gerning.



PHILIPS

- **Automatisk fejldetektering og korrektion**
- **Automatisk registrering**
- **Automattelefon- og telegrafcentraler**
- **Datatransmission**
- **Elektroniske måleinstrumenter**
- **Mikrobølgeudstyr**
- **Professionelle båndoptagere og forstærkeranlæg**
- **Pupinspolemateriel**
- **Radar og militære anlæg**
- **Radiofoni- og fjernsynssendere**
- **Radiokommunikation**
- **Radioledtransmission**
- **Telefon- og telegraftransmission**

Philips Telekommunikation A/s

Strandlodsvej 4 · 2300 København S

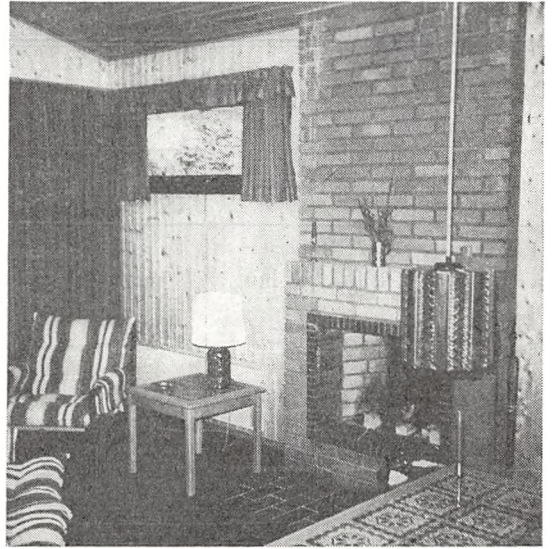

Dansk Post- og Telegraafforenings nyeste feriehus »Perlen« i Asserbo — se beskrivelsen på næste side.

Oplysninger om Dansk Post- og Telegraafforenings feriehus

I skemaet på de efterfølgende sider finder De ajourførte, udførlige oplysninger om DPTF's egne feriehus.

Ansøgningsblanket og oplysning om husleje m. m. findes hvert år i Dansk Post- og Telegraafforeningens januarnummer. I øvrigt kan ansøgningsblanket rekvireres på DPTF's kontor, Tjeneste-

mændenes Hus, Bredgade 21, 1260 Kbhvn. K, tlf. (01) 14 33 00.

★ ★ ★

Forretningsfører for feriehusene: *Postmester Ib Nikolaisen, postkontoret, 7870 Roslev, telefon kl. 9—10: (07) 57 14 99.*

Oversigt over DPTF's feriehuse

Når to huse (ell. lejligheder) står i een kolonne, er de ens,

Beliggenhed:	Asserbo ved Frederiksværk		Det gule Hus ved Blåvand Fyr					Dyreborg ved Fåborg	Højen ved Skagen
	Perlen	Jydepotten	lejl. 1 og 3	lejl. 2	lejl. 4	lejl. 5	lejl. 6	Arken	M C og Dræbel
Hus eller lejlighed (lejl.) .	hus	hus	lejl. med egen indgang	lejl.	lejl.	lejl.	lejl.	hus	huse
Stue, antal sovepl.		2	2	*)	3	3	2	2	2
Soveværelse - -	2	2		5			2	2	2
Kammer - -	2		2		2			2	2
Kammer - -	2		Fælles opholdsstue i stueetagen						
Grundens størrelse i m ² ..	1800	1600	2500					1200	2400
Badeforhold	fine	fine	meget fine					nogenlunde	fine
Afstand til badestrand ...	ca. 2 km	ca. 2 km	nær ved					700 m	nær ved
Udsigt over vandet	nej	nej	nej					ja	nej
Opvarmning	el	brænde- ovn	el					kamin (petroleum)	el
			lejl. 4, 5 og 6 har fælles bruserum						
Karakteristik af huset ...	Nyt sommerhus	Nyre lille sommerhus	Tidligere tjenesteboliger, nu 6 selvstændige lejligheder					Nyre sommerhus	Nye sommerhuse
Karakteristik af omgivelserne	plantage		Græs, lidt fyrrekrat, klitter					På toppen af en bakke, enstående udsigt over det fynske øhav	Sand, klitter direkte ved havet
Postadresse	Hjertegræsvej 17 Asserbo 3300 Frederiksværk	Elmeløngen 14 Asserbo 3300 Frederiksværk	6857 Blåvand					Lille Stege 6 Dyreborg 5600 Fåborg	Solvej 3 Højen 9990 Skagen

Særlige oplysninger:

- 1) Huset indrettet til 6 personer, men der kan yderligere redes op på 2 ottomaner i stuen.
 2) Lejligheden indrettet til 5 personer, men der kan yderligere redes op på 2 ottomaner i stuen.
 3) Lille Hoc ikke egnet til beboelse i vinterperioden.

OBS: Samtlige huse og lejligheder har nu toilet (wc), varmt vand og bruse

- deres beliggenhed og indretning

men hver af dem har det udstyr, der står anført i kolonnen

Femmøller			Rømø	Skamlebæk	Gudhjem			Venø
Gorm	Hoc	Lille Hoc ³⁾	Lejlighed	Skarahus	Top	Tele A	Tele B og C	Hjortetakken
hus	hus	hus	selvstændig lejlighed	hus	hus	lejl. m. eg. indg.	lejl. m. eg. indg.	hus
1	1	2	2	2	1	2	1)	2
2	2	2	2	2 + 2 børnekøjer	2	2	2	2
2	4		4	Annex: 2	2		4	2
2								
3000	800	1200	500	800	5000			1700
gode			gode	fine	nogenlunde (forsigtighed nødvendig)			gode
500 m			8-9 km	1 km (nedad)	2-3 km			nær ved
ja			nej	ja	ja			ja
el	el	løs petroleumsovn	centralvarme hele året	el	el og løs petroleumsovn	el og løs petroleumsovn	kamin (petroleum)	el
Nyt sommerhus	Nyere sommerhuse		Lejlighed, 100 m ² , i forbindelse med Rømø forsterkerstation	Ældre moderniseret sommerhus, etplans	Nyere sommerhus	Ældre træhus med 3 selvstændige lejligheder		Ældre rødstenshus med 2 soveværelser på 1. sal (stejl trappe til 1. sal)
På toppen af en bakke; enestående udsigt over Ebeltoft vig og Mols	På græsareal i skovkanten, fine traveture		Fladt område med plantage, nær anden mindre bebyggelse	Stærkt kuperet terræn, faldende mod vandet, fin udsigt	På klippe, græsbevoks. omgivelser med buske og træer	Plateau med græs og en del bevoksning		På græs, direkte ved vandet
Thorupsvej Femmøller Strand 8400 Ebeltoft	Skovvej 25 Femmøller Strand 8400 Ebeltoft	Skovvej 27 Femmøller Strand 8400 Ebeltoft	Forsterkerstationen, bolig II Mølby 6792 Havneby	Veddinge Strand 4540 Fårevølle	Gudhjemvej 85 3760 Gudhjem			Kimingen 12 Venø 7600 Struer

Blåvand: Husdyr må ikke medtages.

Venø: Foruden stue, soveværelse og kammer er der spisetue. Overfarten til Venø sker med bilfærge, afgang hver halve time, overfartstid 3 min.



Igår snød posten farmor

Hun fik ikke sit sædvanlige fredagsbrev fra Ellen.

Alt sammen fordi Ellens sidste konvolut ikke længere klæbede. Men det kunne farmor jo ikke vide.

For selvklæbende konvolutter er emballagen ligeså vigtig som gummibelægningen. Der findes kun én konvolut, der beskyttes af hermetisk lukket folie og desuden ligger i en rigtig pakke - og den hedder Luklet.

Derfor er den sidste Luklet konvolut altid ligeså god som den første.

Tænk på det næste gang De bestiller konvolutter. Så får De ihvertfald ikke skuffede farmodre på samvittigheden.

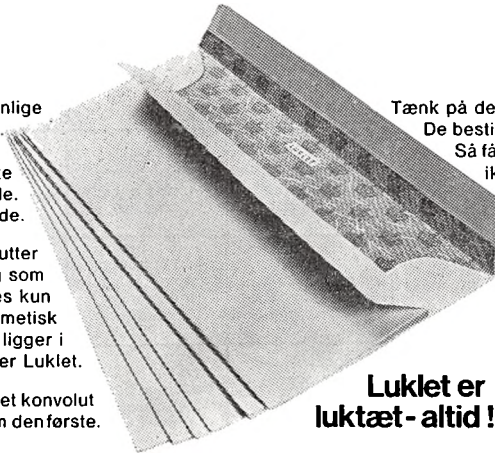

Luklet er luktæt - altid!

LUKLET
fra Bjørnbak

Forhandlingsberettigede tjenestemandorganisationer.



Dansk Post- og Telegrafforening

Adresse: Tjenestemændenes Hus, Bredgade 21, 1260 København K, tlf. (01) 14 33 00.

Formand:

Overassistent Hans Strunge, Vinkelhuse 9, 3., th., 2770 Kastrup, tlf. (01) 51 33 45.

Næstformand:

Overassistent Børge Christensen, Kastanievænget 20, 4622 Havdrup, tlf. (03) 38 56 46.

Sekretærer:

Sekretær, overassistent Grethe Møller.
Sekretær, overkontorassistent Sylve Hermansen.
Sekretær, overassistent Jørgen Jensen.

Postgirokonto 18. Dansk Post- og Telegrafforening, hovedkassereren.
— 5 43 31. Dansk Post- og Telegrafforenings Feriehuse.
— 800 26 30. Dansk Post- og Telegrafforenings kontor.
— 18 33. Dansk Post- og Telegraf-tidende.
— 8000 2 55. Årbog for det danske post- og telegrafvæsen.
— 17 90 70. Dansk Post- og Telegrafforening, Tjenestemændenes Hus, Bredgade 21, 1260 København K.

Foreningen er stiftet 11. maj 1929 og er dannet ved sammenlutning af Dansk Postforening (stiftet 8. januar 1899) og Dansk Telegrafforening (stiftet 6. december 1898) — Medlemstal: Ordinære ca. 6.000. Ekstraordinære ca. 600.

Foreningens opgave: At varetage medlemmernes stands- eller fællesinteresser og at styrke og øge samfølelsen.

Som ordinære medlemmer kan optages tjenestemænd i post- og telegrafvæsenet, placeret i lønrammerne 1-3, 7, 9, 11, 12, 16-22, 24-37 og 39-40.

Adgang til at være ekstraordinært medlem har forhenværende ansatte, som ved deres afgang var medlemmer.

Finder afsked af post- og telegrafvæsenets tjeneste sted i henhold til § 28 i lov nr. 291 af 18. juni 1969 om tjenestemænd i staten, folkeskolen og folkekirken, afgør hovedbestyrelsen, om vedkommende kan være ekstraordinært medlem.

De ekstraordinære medlemmer henføres ikke under kredsene.

Kontingent:

1. Medlemskontingentet, der erlægges forud på den af hovedbestyrelsen foreskrevne måde fastsættes pr. 1. juli 1974 til: For ordinære medlemmer i lønramme 1-2 samt elever 24,20 kr. månedligt.
For ordinære medlemmer i lønramme 3-6 34,60 kr. månedligt.

For ordinære medlemmer i lønramme 7-12 40,20 kr. månedligt.
For ordinære medlemmer i lønramme 13-40 43,60 kr. månedligt.

Medlemmer, der er tildelt tjenestefrihed uden løn, er kontingentfri.

Medlemmer, der er indkaldt til pligtig militærtjeneste e. l. med reduceret løn, betaler kun kontingentet, der gælder for lønramme 1 og 2.

Ekstraordinære medlemmer betaler 25 kr. pr. kalenderår.

2. Ved lønreguleringer reguleres kontingentet for ordinære medlemmer i henhold til stk. 1 med samme procent som lønningerne.

Tidligere formænd:

Dansk Telegrafforening:

1898—1899 Th. Wolmer.
1899—1901 Martin Friis.
1901—1909 A. Abrahamsen.
1909—1910 C. V. V. Munck.
1910—1915 I. C. Møller.
1915—1920 L. P. Jensen.
1920—1924 Sv. Jørgensen.
1924—1925 I. K. Ingelholm.
1925—1929 J. J. Sund.

Dansk Postforening:

1899—1902 L. C. Schou.
1902—1908 C. E. V. E. Andersen.
1908—1911 Jac. N. K. Andersen.
1911—1913 Hans Jensen.
1913—1915 A. C. Fabricius.
1915—1917 J. W. Ø. Philipsen.
1917—1919 A. C. Fabricius.
1919—1924 G. S. Willemann.
1924—1928 Skotte-Hansen.
1928—1929 T. V. Johansen.

Dansk Post- og Telegrafforening:

1929—1930 J. J. Sund.
1930—1930 W. E. Philipsen. (jan.—maj).
1930—1935 G. Hulegaard.
1935—1938 J. E. Ravner.
1938—1938 V. Gottlieb. (Febr.—maj).
1938—1946 A. Dræbel.
1946—1952 C. V. T. Struve.
1952—1961 F. R. Kristensen.
1961—1974 Jens Christensen.

Generalforsamling: Ordinært delegeretmøde afholdes hvert tredje år.

Foreningens udgiver:

1) Medlemsbladet
»Dansk post- og telegraf-tidende«.

Redaktør: Overassistent Bjørn Eriksen, Sigridsvej 27, 2, 8220 Brabrand, tlf. (06) 26 23 80.

Ekspedition: Tjenestemændenes Hus, Bredgade 21, 1260 København K. tlf. (01) 14 33 00. Oplag ca. 7.100 ekspl. (med 12 nr. årlig).

Abonnementsprisen er den samme som kontingentet for ekstraordinært medlemskab.

2) Årbog for det danske post- og telegrafvæsen.

Redaktør: Postmester K. N. Kaptain, Uranusvænget 1, 7000 Fredericia. Tlf. (05) 92 04 31.

Dansk Post- og Telegrafforenings kredse

Foreningen er inddelt i 20 kredse således:

A.

1.—5. og 11. kreds omfatter medlemmer i lønramme 20—40, ingeniører i lønramme 16, maskinmestre, skibsførere, styrmænd og telegrafmestre alle i lønramme 17. Endvidere overassistenter i lønramme 17 og 19 og tegnere i lønramme 16 og 17, der er ansat i 15. lkl. (1958-loven) FØR 1. JULI 1966.

B.

6.—9. og 12. kreds omfatter elever, medhjælpere i lønramme 2, assistenter i lønramme 9 og 11, tegnere i lønramme 7, 9, 16 og 17 samt overassistenter i lønramme 17 og 19 (undtagen tegnere og overassistenter, der er ansat i 15. lkl. (1958-loven) før 1. juli 1966).

C.

10. — kredsen omfatter kontorassistenter i lønramme 1, 3, 7, 9 og 12 samt overkontorassistenter i lønramme 17 og 18.

1. kreds:

Til kredsen hører de under A) oven for nævnte medlemmer, der er tjenstgørende i generaldirektoratet, postgirokontoret og værkstederne:

Formand:

Kontrollør N. C. Terp
Nyyvej 83, 2. tv.
2620 Albertslund (01) 64 58 60

Næstformand:

Overkontrollør Fl. Steenberg
Strandvejen 368
3060 Espergårde (03) 23 24 48

Kasserer:

Kontrollør V. E. Majgaard
Klosterdammen 36
2650 Hvidovre (01) 75 70 90

Øvrige bestyrelse:

Overkontrollør M. V. G. Nielsen
Maglehøjvej 36
3600 Frederikssund (03) 31 20 61
Kontrollør Jørgen Skott
Kongshøjparken 73
3550 Slangerup (03) 33 38 81
Kontrollør Preben Storm
Rugbjerg 54
2670 Greve Strand (01) 90 39 14

2. kreds A:

Til kredsen hører de under A) oven for nævnte medlemmer, der er tjenstgørende i det københavnske postområde og ved jernbanepostkontor 1.

Formand:

Overkontrollør S. E. Hansen
Valhøjs allé 57, 1.
2610 Rødovre (01) 70 99 78

Næstformand:

Postmester B. R. Hansen
Buddingvej 21 B
2800 Lyngby (01) 87 89 66

Kasserer:

Overkontrollør H. S. Eriksen
Finsensvej 5 B 3. th.
2000 København F.. (0136) Gothåb 2111

Sekretær:

Overkontrollør E. Poulsen
Fortvej 105
2610 Redovre (01) 70 27 66

Øvrige bestyrelse:

Overkontrollør A. O. Pihl
Odensegade 8, 1.
2100 København Ø (01) 26 13 89

2. kreds B:

Til kredsen hører de under A) oven for nævnte medlemmer, der er tjenstgørende i overtelegrafinspektoret, 1. ingeniørdistrikt, kabelingeniørtjenesten, radioingeniørtjenesten, telegraflaboratoriet, hovedtelegrafkontoret, rigstelefonkontoret, regnskabskontoret for telegraf og rigstelefon samt Lyngby radio.

Formand:

Kontrollør H. Bremer
Grenhusene 8
2650 Hvidovre (01) 78 49 11

Næstformand:

Overkontrollør B. V. Andersen
Hindholm Allé 29
2770 Kastrup (01) 50 30 16

Kasserer:

Kontrollør H. Hansen
Lerbjergvej 5
2650 Hvidovre (01) 78 52 97

Sekretær:

Kontrollør I. Dalsgaard
Valmuehaven 8, Smørundrede
2760 Måløv (01) 65 15 19

Øvrige bestyrelse:

Overkontrollør K. J. Nielsen
Jyllingevej 6, 2. th.
2720 Vanløse

3. kreds:

Til kredsen hører de under A) oven for nævnte medlemmer, der er tjenstgørende i 1. distrikt, ved Kalundborg, Reersø og Skamlebæk radio samt i Tórshavn.

Formand:

Postmester S. A. Hansen
4760 Vordingborg (03) 77 00 67

Næstformand:

Kontrollør Ib Christensen
3000 Helsingør

Kasserer:

Postmester K. S. Lund
4990 Saksøbing

Sekretær:

Kontrollør F. J. Schmidt
4100 Ringsted

Øvrige bestyrelse:

Kontrollør N. Hansen
4500 Nykøbing Sjælland

4. kreds:

Til kredsen hører de under A) oven for nævnte medlemmer, der er tjenstgørende i 2. distrikt, 2. ingeniørdistrikt, ved jernbanepostkontor 2, kabelingeniørtjenestens forstærkerstation på Romø samt ved telegrafkontorerne i Kolding, Odense og Åbenrå.

Formand:

Postmester F. G. Poulsen
6560 Sommersted (04) 55 44 44

Næstformand:

Kontrollør H. Broeng
Haslevej 5
6000 Kolding (05) 52 35 57

Kasserer:

Kontrollør L. L. Husum
Lærkevej 8, Rolfsted,
5863 Ferritslev Fyn (09) 98 15 17

Sekretær:

Overkontrollør K. M. Christensen
Ahornvej 23
6100 Haderslev (04) 62 43 12

Protokolfører:

Kontrollør B. Würtz
postkontoret 5610 Assens

Øvrige bestyrelse:

Kontrollør A. Ø. Jensen
2. ingeniørdistrikts kontor
Banegårdspladsen
6000 Kolding

Kontrollør L. C. Thomsen,
Postkontoret
6760 Ribe

5. kreds:

Til kredsen hører de under A) oven for nævnte medlemmer, der er tjenstgørende i 3. distrikt, 3. ingeniørdistrikt, ved BIA-vand radio samt telegrafkontoret i Århus.

Formand:

Postmester H. J. Olesen
Brogårdsvænget 40
6950 Ringkøbing (07) 32 19 89

Næstformand og sekretær:

Kontrollør F. T. Hansen
Østerled 6
Mejrup Kirkeby
7500 Holstebro

Kasserer:

Overkontrollør H. V. Jensby
Terp Skovvej 106
8270 Højbjerg (06) 14 05 65

Øvrige bestyrelse:

Kontrollør C. Pedersen
Lange-Müllers Vej 2
7400 Herning (07) 12 53 80

Kontrollør A. E. E. Simonsen
Nordborggade 55
8000 Århus C (06) 14 20 21

Kontrollør P. Dybdahl
Allikevej 3
6900 Skjern (07) 35 16 46

Kontrollør H. C. Paulsen
Digtergangen 5
8230 Abyhøj (06) 15 46 67

6. kreds A:

Til kredsen hører de under B) oven for nævnte medlemmer, der er tjenstgørende i generaldirektoratet (undtagen i 4. ekspeditionskontor, 1. teknisk kontor og 2. teknisk kontor), ved værkstederne, postgirokontoret, jernbanepostkontor 1 samt i det københavnske postområde.

Formand:

Assistent Kurt Schlegel
Jernbæk Alle 40, Ramløse
3200 Helsingør (03) 11 24 82

Næstformand:

Assistent S. E. Hermansen
Rønnevangshusene 104
2630 Tåstrup (01) 99 95 92

Kasserer:

Assistent Helge Kaltoft
Rønnevangshusene 130
2630 Tåstrup (01) 99 82 53

Øvrige bestyrelse:

Assistent Ellen S. Christensen
Finsensvej 11 C st. th.
2000 København F

Overassistent K. H. Andreasen
Finsensvej 11 C, st. th.
2000 København F

Assistent Christer Sørensen
Amagerbrogade 51
2300 København S

Overassistent Anne Grethe Ø. Poulsen
Køgevej 40, lejl. 56
2630 Tåstrup

Medhjælper Frank I. Nygård-Petersen
Moltkesvej 67
2000 København F

Assistent Sonja Christensen
Rørløkken 26
2730 Herlev

6. kreds B:

Til kredsen hører de under B) oven for nævnte medlemmer, der er tjenstgørende i generaldirektoratets 4. ekspeditionskontor, 1. teknisk kontor og 2. teknisk kontor, overtelegrafinspektoret, 1. ingeniørdistrikt, kabelingeniørtjenesten, radioingeniørtjenesten, telegraflaboratoriet, hovedtelegrafkontoret, rigstelefonkontoret, regnskabskontoret for telegraf og rigstelefon samt ved Lyngby radio.

Formand:

Overassistent Niels B. Jensen
Venedigvej 9, st. th.
2300 København S (01) 58 64 54

Næstformand:

Assistent Villy Nielsen Kofod
Gl. Holmegårdsvej 54, st. tv.
3400 Hillerød

Kasserer:

Assistent Henning Boe
Gammelgårds Allé 47, 3., lejl. 34
2660 Brøndby Strand

Øvrige bestyrelse:

Overassistent Sonja Poulsen
Månebakken 7, Fløng,
2640 Hedehusene

Tegner Holger Christiansen
Rytterhaven 24
3520 Farum

7. kreds:

Til kredsén hórér de under B) oven for nævnte medlemmer, der er tjenstgóréndé i 1. distrikt, ved Kalundborg, Reerse og Skamlebæk radio samt i Tórshavn.

Formand:

Overassistent Ove V. Larsen
Postboks 15
4780 Stege privat: (03) 81 55 00
kontor: (03) 77 00 67

Næstformand:

Overassistent Flemming Frederiksen
Rudsgade 8
4291 Ruds-Vedby (03) 56 10 89

Kasserer:

Assistent frk. Birgit Andersen
Køgevej 130, 1. sal midtf. th.
4000 Roskilde (03) 36 13 24

Sekretær:

Overassistent Preben Hissel
Ahornvej 19
4390 Vipperød

Bestyrelsesmedlem:

Assistent Erik Larsen,
Rugvængét 9, 4330 Hvalse

1. suppleant:

Assistent Ivan Olsgaard
Assensvej 29
4700 Næstved (03) 72 67 96 (kan ben.)

2. suppleant:

Overassistent Kurt Hansen
Elmekrogn 3,
3200 Helsingø (03) 29 65 95

8. kreds:

Til kredsén hórér de under B) oven for nævnte medlemmer, der er tjenstgóréndé i 2. distrikt, 2. ingeniørdistrikt, ved jernbanepostkontor 2 og ved telegrafkontorerne i Kolding, Odense og Åbenrå.

Kredsformand:

Assistent Torben V. Petersen
Seminaricvej 90 C
6760 Ribe (05) 42 00 58

Næstformand og sekretær:

Overassistent Mogens Lauridsen
Mølmarksvej 51, 1.
5700 Svendborg

Kasserer:

Overassistent Knud H. Christensen
Ravnsgårdsvej 6
7000 Fredericia

Øvrige bestyrelse:

Overassistent Flemming Christiansen
Svålevej 6
6000 Kolding (05) 52 67 17
Overassistent Søren Jensen
Engdraget 7
5320 Agedrup
Overassistent Willy Jørgensen
Postekspeditionen
6230 Rødekro
Tegner Ebbe Skjøth
2. Ingeniørdistrikt
6200 Åbenrå

9. kreds:

Til kredsén hórér de under B) oven for nævnte medlemmer, der er tjenstgóréndé i 3. distrikt, 3. ingeniørdistrikt og ved Blåvand radio samt telegrafkontoret i Århus.

Formand:

Overassistent K. S. Andersen
Oldrupvej 64
8771 Hundslund (06) 55 00 97

Næstformand:

Assistent V Andersen
Finlandsvej 6 C. 1.
7100 Vejle (05) 83 27 57

Kasserer:

Overassistent B. Pedersen
Lemvej 17, Lem
8900 Randers (06) 43 04 53

Sekretær:

Overassistent O. H. Klausen
Munkgårdkvarteret 157, Snebjerg
7400 Herning

Øvrige bestyrelse:

Overassistent B. V. R. Pedersen
Dalvejen 115
8600 Silkeborg (06) 82 75 42

Overassistent P. C. Markussen
Blåbærtøften 10
7430 Ikast (07) 15 33 94

10. kreds A:

Til kredsén hórér de under C) oven for nævnte medlemmer, der er tjenstgóréndé i generaldirektoratet, ved værktøderne og jernbanepostkontor 1 samt i det københavnske postområde.

Formand:

Kontorassistent fru Erna Søgaaard
Porsager 60
2600 Albertslund (01) 64 63 47

Næstformand:

Kontorassistent fru Gurli Jordan
Smedjevej 135
3400 Hillerød (03) 26 85 33

Kasserer:

Overkontorassistent fru Esther Høgh
Brunevang 35, 1.
2700 Brønshøj (01) 94 62 63

Sekretær:

Kontorassistent fru Lis Halvorsen
Musvågevej 7
2400 København NV (01) 19 01 63

Øvrige bestyrelse:

Kontorassistent fru Lillian Hansen
Banefløjén 14 st. tv.
2700 Brønshøj (01) 94 63 56

Kontorassistent fru Marianne Kok
Nebraskavej 20
2300 København S (01) 51 63 38

Kontorassistent fru Elise Prætorius
Korsørgade 35, 3.
2100 København Ø

Kontorassistent fru Karen Matisen
Hollænderdybet 5, 3., lejl. 313
2300 København S. (01) AM 329

Kontorassistent fru Hertha Varnholst
Maglekildevej 2, 3.
1853 København V (01) 31 11 97

10. kreds B:

Til kredsén hórér de under C) oven for nævnte medlemmer, der er tjenstgóréndé i overtelegrafinspektoratet, 1. ingeniørdistrikt, kabelingeniørtjenesten, radioingeniørtjenesten, telegraflaboratoriet, ved hovedtelegrafkontoret, rigstelefonkontoret, regnskabskontoret for telegraf og rigstelefon samt ved Lyngby radio.

Formand:

Kontorassistent Birthe Jensen
Lovens Kvarter 2 D
2620 Albertslund (01) 64 49 07

Næstformand:

Overkontorassistent Tekla Kofoed
Plovmarksvej 19
2600 Glostrup (01) 96 75 47

Kasserer:

Kontorassistent Kirsten Ploug
Espesgårdsvej 30 B
2380 Bagsværd (01) 98 48 33

Sekretær:

Kontorassistent Bitten Hvid
Sender Boulevard 71, 1. th.
1720 København V (01) 24 05 81

Øvrige bestyrelse:

Kontorassistent Solveig Hansen
Skodsborggade 17
2200 København N (01) Taga 5612

Kontorassistent på prøve Jørn Laursen
Østergårds allé 11
2500 Valby (01) 46 07 91

Kontorassistent Kirsten Christensen
Søsvinget 23
2670 Greve Strand (01) 73 30 95

10. kreds giro:

Til kredsén hórér de under C) oven for nævnte medlemmer, der er tjenstgóréndé i postgirokontoret.

Formand:

Kontorassistent I Lene Andersen
Postgirokontoret

Næstformand:

Kontorassistent I B. Bente Larsen
Postgirokontoret

Kasserer:

Overkontorassistent E. G. M. Svensson
Postgirokontoret

Sekretær:

Kontorassistent I Inge-Lise Adelhardt
Postgirokontoret

Øvrige bestyrelse:

Overkontorassistent Inger Bentzen
Postgirokontoret

Kontorassistent II Maja M. Andersen
Postgirokontoret

Overkontorassistent Betty Rasmussen
Postgirokontoret

Kontorassistent I Lis B. Nielsen
Postgirokontoret

Kontorassistent I Evy Berthelsen
Postgirokontoret

Kontorassistent II Anne D. Jensen
Postgirokontoret

10. kreds 1. distr.:

Kredsen omfatter medlemmer af kontor-assistentlinien i 1. distr. samt Tórshavn.

Formand:

Kontorassistent I, frk. A. B. Hansen
Rodbvej 72, 1.
4900 Nakskov (03) 92 33 72

Næstformand:

Kontorassistent I, frk. C. G. Jessen
Ejler Urnesvej 39
4300 Holbæk (03) 43 58 49

Kasserer:

Kontorassistent II, frk. T. L. Petersen
Vestkrogen 3
3490 Kvistgård

Sekretær:

Kontorassistent II fru K. M. Hansen
Skrænten 7, Gadevang
3400 Hillerød

Øvrige bestyrelse:

Kontorassistent II, fru A. Mortensen
Åbakken 5
3700 Rønne

10. kreds 2. distr.:

Til kredsen hører de under C) oven for nævnte medlemmer, der er tjenstgørende i 2. distrikt, 2. ingeniørdistrikt, ved jernbanepostkontor 2 samt ved telegrafkontornerne i Kolding, Odense og Åbenrå.

Formand:

Kontorassistent fru Kirsten Hansen
Bakkevej 4
5000 Odense (09) 13 65 11

Næstformand og sekretær:

Kontorassistent fru Anja Jensen
Postkontoret
5000 Odense

Kasserer:

Overkontorassistent H. Finseth
Postkontoret
5000 Odense

Øvrige bestyrelse:

Kontorassistent frk. M. R. Dahlstrup
2. ingeniørdistrikt
6200 Åbenrå

Kontorassistent frk. Hanne Jørgensen
Postkontoret
6000 Kolding

Kontorassistent frk. Lisbeth Michaelsen
Postkontoret
6200 Åbenrå

Kontorassistent fru Edith Pedersen
Postkontoret
6700 Esbjerg

10. kreds 3. distr.:

Til kredsen hører de under C) oven for nævnte medlemmer, der er tjenstgørende i 3. distrikt, 3. ingeniørdistrikt, ved Blåvand radio samt telegrafkontoret i Århus.

Formand:

Kontorassistent fru Else M. Hansen
Storhøjvej 3
8320 Mårslet (06) 27 28 47

Næstformand:

Kontorassistent fru Birthe S. Pedersen
Fynsgade 10 B
7400 Herning (07) 12 51 98

Kasserer:

Kontorassistent fru Aase E. Andersen
Herlufsholmsalle 10
8260 Viby J. (06) 14 38 79

Sekretær:

Kontorassistent fru Lis C. Clausen
Tage Hansensgade 11
8000 Århus C (06) 13 74 64

Øvrige bestyrelse:

Kontorassistent fru Karen Jensen
Laksegade 16
3900 Randers (06) 42 62 60

Kontorassistent fru Rita Jaque
Borgergade 3
3382 Hinnerup (06) 98 51 81

Suppleanter:

Kontorassistent fru Birthe Andersen
Hybenvej 41
3700 Horsens (05) 61 01 32

Kontorassistent A. K. Sørensen
Kongevejen 46
6950 Ringkøbing (07) 32 14 45

10. kreds 4. distr.:

Til kredsen hører de under C) oven for nævnte medlemmer, der er tjenstgørende i 4. distrikt og ved Skagen radio samt telegrafkontoret i Ålborg.

Formand:

Overkontorassistent fru Ruth Jervild
H. Drachmannsvej 23
9200 Skalborg (08) 18 06 83

Næstformand:

Kontorassistent I fru I. F. Nielsen
Himmerlandsgade 7
9500 Hobro

Kasserer:

Kontorassistent frk. Jytte Skov
Magisterparken 359
9000 Ålborg

Sekretær:

Kontorassistent frk I. M. Ducholm
Store Sct. Mikkelsgade 18 a. 3.
8800 Viborg

Øvrige bestyrelse:

Kontorassistent Margrethe Graversen
Postkontoret
7800 Skive

11. kreds:

Til kredsen hører de under A) oven for nævnte medlemmer, der er tjenstgørende i 4. distrikt og ved Skagen radio samt telegrafkontoret i Ålborg.

Formand:

Kontrollør H. S. Pedersen
Skolevej 16
9270 Klarup (08) 31 81 68

Næstformand:

Kontrollør Aa. Sørensen
Postkontoret
9600 Års

Kasserer:

Post- og telegrafkasserer H. N. P. Hansen
postkontoret
9000 Ålborg

Øvrige bestyrelse:

Kontrollør J. E. Thuesen
Postkontoret
9500 Hobro

Kontrollør A. Vorre
Postkontoret

9800 Hjørring

12. kreds:

Til kredsen hører de under B) oven for nævnte medlemmer, der er tjenstgørende i 4. distrikt, ved Skagen radiotelegrafkontor og telegrafkontoret i Ålborg.

Formand:

Overassistent H. N. Mæhle
Ugiltvej 9
9830 Tårs (08) 96 14 65

Næstformand:

Overassistent E. Strunge
Spergelvej 29
9270 Klarup (08) 31 85 57

Sekretær:

Assistent E. Jørgensen
Rosengården 33, 2. th.
9200 Skalborg

Kasserer:

Overassistent J. Nielsen
Nørregade 40
9460 Brøbst (08) 23 13 83



Dansk
Postforbund.

Adresse: Vodrofsvej 13. 3., 1900 Kh. V.
tlf. (01) 21 41 24. Stiftet: 16. august 1908.
— Medlemstal: 12.900.

Forbundets forretningsudvalg:
Postbudformand Aage Andersen, Ndr.
Ringvej 102, 2600 Glostrup, tlf. (01)
96 34 06. (Formand).

Overpostbud P. F. Frederiksen, Magnolia-
vej 1., 3. th., 2500 Valby, tlf. (01) 46 88 53.
(Næstformand).

Kontorpakmester Axel E. Sørensen, Mølle-
vejen 27, 8000 Århus C, tlf. (06) 13 14 99.

Landpostbud Chr. Rasmussen, 5863 Ferrits-
lev Fyn, tlf. (09) 98 12 40.

Mekaniker E. W. Julsgaard, Trepkas-
gade 3, 1. th., 8000 Århus C, tlf. (06)
12 24 20.

Postbureauformand O. H. J. Ebbesen,
Egeskovvej 103, 7000 Fredericia, tlf. (05)
92 22 99.

Forretningsudvalget danner i forbindelse
med nedennævnte medlemmer forbundets
hovedbestyrelse:

Overpakmester Martin H. Pedersen, Hek-
lavej 28, 5000 Odense, tlf. (09) 16 28 29

Kontorpakmester Sv. Aa. Nielsen, Kruuse-
vej 5, 4220 Korsør, tlf. (03) 57 28 17.

Overpostbud Sv. Aa. Nielsen, Strand-
vejen 173, Sædding, 6700 Esbjerg, tlf. (05)
15 35 70.

Overchauffør S. F. Jacobsen, P. Fabers-
vej 37, 8210 Århus V, tlf. (06) 16 94 14.

Kontorpakmester R. H. Klestrup, Abel Ca-
thrinestgade 27. 4. tv, 1654 København V.

Overpostbud G. Mortensen, Kærnestykket
41 A, 2730 Herlev, tlf. (01) 94 73 66.

1924—1928 N. C. Nielsen.
1928—1938 F. Heidemann.
1938—1940 N. C. Nielsen.
1940—1913 Axel E. Jensen.
1943—1950 Aage Nielsen.
1950—1956 H. Nygaard.
1956—1962 C. V. Nielsen.
1962—1969 E. Rasmussen.

Teknikerforeningen.

(Afdeling under Dansk Postforbund).
Adresse: Trepkagade 3, 1., 8000 Århus C.
Stiftet 25. januar 1910. — Medlemstal 870.

Foreningens bestyrelse:

Mekaniker E. W. Julsgaard, Trepkagade 3, 1., 8000 Århus C. Tlf. (06) 12 24 20 (formand).
Mekaniker Arne Sørensen, Skamlebæk Radio, 4540 Fårevejle. Tlf. (03) 43 28 67 (næstformand).
Mekaniker Jørgen Nielsen, Lindevangshuset 90, 2., 2630 Tåstrup (sekretær).
Mekaniker F. Nielsen, Logumklostervej 28, 6200 Åbenrå. Tlf. (046) 2 12 54 (kasserer).
Mekaniker S. E. Larsen, Hedeparken 181, 1., 2750 Ballerup. Tlf. (01) 97 68 38.
Overmontør A. T. Hansen, Skolekøbbel 4, 6510 Gram. Tlf. (04) 82 14 18.
Mekaniker J. P. Aaskoven, Guldstjernevej 4, 9380 Vestbjerg. Tlf. (08) 29 65 45.
Mekaniker Chr. Thomsen, Agertolten 29, 8340 Malling. Tlf. (06) 93 11 89.
Mekaniker Harris Jensen, Birmavej 17, 2300 København S.
Mekaniker F. F. Johansen, Castor Alle 27, 2770 Kastrup. Tlf. (01) 50 41 96.

Fællesrådet for danske Tjenestemands- og Funktionærorganisationer (FTF)

Adresse: Trommesalen 2, 3., 1614 København V, tlf. (01) 15 30 22. Stiftet den 15. januar 1952. — Medlemstal pr. 1. april 1974: ca. 240.000.

Formand: Kontrollør Jens Christensen, Statstjenestemændenes Centralorganisation II.
Næstformand: Kirsten Stallknecht, Dansk Sygeplejeråd.

I forretningsudvalget iøvrigt:

Kontrollør Johan Byberg, Københavns Kommunalforening.
Politiasistent Anton Dalsgaard, Dansk Politiforbund.
Bankbestyrer Asbjørn Groth, Danske Bankfunktionærers Landsforening.
Afdelingschef John Hansen, Danske Forsikringsfunktionærers Landsforening.
Overlærer Jørgen Jensen, Danmarks Lærereforening.
Inspektør Valdemar Johannsen, Dansk Telefontforening.
Sekretariatschef Svend Emil Nielsen, Danmarks Lærereforening.

Sekretariatet:

Leder af sekretariatet, direktør, cand. jur. Marvin Madsen.
International sekretær Svend Skovbro Larsen.
Sekretær Bent Madsen.
Sekretær Susanne Voldby.
Sekretær Erik P. Zimmermann.
Overassistent Inga Munch Petersen.
Assistent Bodil Eriksen.
Assistent Jette Jensen.

Kontorassistent Dorte Madsen.
Kontorassistent: ubesat.
Kontorbetjent: ubesat.
Udgiver medlemsbladet »Fællesrådet, der udkommer 10 gange årligt. Oplag 12.000.
Redaktør, cand. oec. Henrik Munck.
Redaktionssekretær Jørgen Døssing.
Under FTF hører Funktionærernes og Tjenestemændenes Arbejdsløshedskasse (FTA) — se efterfølgende afsnit: »Øvrige foreninger«.

Statstjenestemændenes Centralorganisation I

Adresse: Bredgade 21, 1260 København K, tlf. (01) 14 33 00.
Stiftet 26. november 1909. — Medlemstal ca. 54.000.
Formand, forretningsfører Børge Aanæs, Storebjerg 33, 2670 Greve Strand. Tlf. (01) 90 09 87.
Næstformand, politiassistent A. Dalsgaard, Strandbyparken 11, 2650 Hvidovre, tlf. (01) 78 39 01.
Kasserer: Lokomotivfører E. Greve Petersen, Gl. Strandvej 75, 3050 Humlebæk, tlf. (03) 19 11 24.
Sekretariatsleder: Hans Stidsen, Smallegade 36 E, 2000 Kbhvn. F, tlf. (01) Fa 4685.
Sekretær: S. Gerdrup, Englandsvej 23, 2300 Kbhvns S, tlf. (01) 58 66 12.

Statstjenestemændenes Centralorganisation II

(Embedsklasserne).

Adresse: Tjenestemændenes Hus, Bredgade 21, 1., 1260 K. Tlf. (01) 14 33 00.
Postgirokonto 5 87 07.
Stiftet den 8. marts 1909. — Medlemstal 35.000.

Forretningsudvalg:

Kontrollør Jens Christensen, Bredgade 21, 4., 1260 København K. Tlf. (01) 11 75 47 (formand).
Major A. C. Calundann, Hybenvej 57, 2600 Glostrup. Tlf. (01) 96 26 80.
Overlærer Jørgen Christiansen, Skolehjemmet Hvidborg, Neergaardsalle 6, 2650 Hvidovre, tlf. (01) 78 00 12.
Skibsmaskinchef S. V. Poulsen, Ramundsvej 38, 2300 S, tlf. (01) 55 07 28.
Ekspeditionssekretær Knud Eiler Jensen, Skatterådssekretariatet for Ringsted skatte-kreds, Torvet 1, 2., 4100 Ringsted. Tlf. (03) 61 15 43.
Toldkontrollør Poul Deleuran, Rosevej 7, 3450 Allerød. Tlf. (01) 14 33 00.
Faglærer Poul Hansen, Arnold Nielsens Boulevard 38, 2650 Hvidovre. Tlf. (01) 71 51 63.
Overassistent Hans Strunge, Vinkelhuse 9, 3. th., 2770 Kastrup. Tlf. (01) 14 33 00 — (01) 51 33 45.
Kontorleder Carl Skovgaard, Anker Heegårdsgade 5, 1588 V. Tlf. (01) 14 14 48, lokal 2857.
Overtrafikassistent K. K. Jensen, Dalstrøget 86, 2., 2860 Søborg. Tlf. (01) 67 02 25 — (01) 14 33 00.

End videre i hovedbestyrelsen:
For Jernbaneforeningen:
Kontorassistent fr. A. M. Enevoldsen, Strandboulevarden 12 V, 2100 København Ø. Tlf. (0192) Øbro 5295.

Afdelingsingeniør P. L. Hee, Ibstrupvej 6, 2820 Gentofte. Tlf. (0133) Gentofte 64 18.

Trafikkontrollør G. Larsen, Falstersgade 9, 8000 Århus C.

For Dansk Post- og

Telegrafforening:

Kontrollør S. E. Hansen, Valhejs alle 57, 1. th., 2610 Rodovre. Tlf. (01) 70 99 78.
Overassistent Knud S. Andersen, Oldrup, 8771 Hundslund.

Overassistent Børge Christensen, Bredgade 21, 1260 K. Tlf. (01) 14 33 00.
Kontorassistent Lene Andersen, Maglelund 18, 1. tv., 2660 Brøndby Strand.
Kontorassistent, fru Hertha Varnholst, Manglekildevej 2, 3., 1853 V.

For Den danske Toldetats

Forening:

Toldinspektør O. Jensen, Frejasvej 6 C, 3000 Helsingør. Tlf. (03) 21 33 55 — (03) 21 48 43.

For Hovedorganisationen for Officerer af B-linien i Hæren (HFO):

Major B. P. Wellendorph, Svinget 5, 3450 Allerød. Tlf. (03) 27 26 00 — 27 30 41.

Danske Socialpædagogers Landsforbund (D.S.L.):

Overlærer Erling Christensen, »Skovly«, 5280 Frauge. Tlf. (09) 95 10 10.

For Fællesforening for Statens Pensionistforeninger:

CO II-repræsentant:

Overkontorassistent, fru E. Landsmann, Jægersborgvej 26, 2800 Lyngby.
For Sammenslutningen af Statstjenestemandsansatte Sygeplejersker (SSS): Afdelingsinspektør Ingrid Kielstrup, Vimmelskæft 38, 1161 K. Tlf. (01) 15 15 55.

For Børne- og

Ungdomspædagogernes Landsorganisation (BUPL)
Landsformand Gertrud Berg, Tavlekrævsvej 36, 2650 Hvidovre.
Carl Georg Sørensen, Gullfossgade 5, 5. th., 2300 Kh. S.
Solveig Rosenkrantz, Gillesager 194, st., 2650 Hvidovre.

Hans Ryge, Bastholmen 6, 3520 Farum.
Benny Estrin, Solvænget 23, Kr. Stillinge, 4200 Slagelse.

Dansk teknisk Lærere-

forening:

Faglærer Georg Wiborg, Kronens Kvarter 3 A, 2620 Albertslund. (01) 64 92 95.

For gruppen:

Orlogskaptajn A. Broberg, Øresundsvej 49, 2300 København S. Tlf. (01) 11 13 13/28 24 — (01) 58 11 30.
Overværkmester K. Lundemann, Præstevænget 21, 1., tv. 2750 Ballerup. Tlf. (01) 11 20 22 — (01) 97 19 26.
Overflyveleder Ole V. Christiansen, Margrethe Allé 60, 2690 Karlslunde. Tlf. (01) 50 93 33/2080 — (03) 15 11 96.
Overassistent Ove Bertram, Københavns Universitet, Pilestræde 58, 1112 K. Tlf. (01) 13 45 70.
Socialrådgiver Susanne Voldby, Trommesalen 2, 3., 1614 V. Tlf. (01) 15 30 22.

Øvrige foreninger for P og T's personale.

Autoforsikringsklubben »P & T«.

Adresse: Valhøjs Allé 57, 1. th., 2610 Rødovre, tlf. (01) 70 99 78. Postgirokonto 15 39 95. Stiftet 26. august 1963. — Medlemstal: ca. 725.

Formålet er at varetage medlemmernes interesser over for Dansk Auto Gruppe-Forsikring A/S, hvor medlemmernes motorøretøjer vil være forsikret. Som medlem kan optages medlemmer af Dansk Post- og Telegrafforening samt disses ægtefæller.

Ved tegning af forsikring i Dansk Auto Gruppe-Forsikring A/S indbetales kr. 100 til klubben, der for dette beløb indkøber en aktiepost på samme beløb hos Dansk Auto-Gruppe-Forsikring A/S. Udgår et medlem af klubben, tilbagebetales de indskudte kr. 100 kontant eller efter bestyrelsens afgørelse ved udlevering af aktiebrev.

Bestyrelse:

Overkontrollør S. E. Hansen, Valhøjs allé 57, 1. th., 2610 Rødovre, tlf. (01) 70 99 78 (formand).

Post- og telegrafkasserer H. K. Svane Nielsen, Hårbyvej 12, 2740 Skovlunde, tlf. (01) 94 77 16 (kasserer).

Telegrafinspektør P. E. B. Laursen, Rådmand Steins allé 21, st. th., 2000 Kh. F., tlf. (01) 74 33 51.

Begravelseskassen af 26. maj 1893.

Adresse: Oldermandsvej 39, 1., 2400 Kh. NV. Stiftet 26. maj 1893. — Medlemstal: 228 mænd og 249 kvinder.

Begravelseskassens formål: at yde medlemmer og deres enker begravelseshjælp, 400 kr. for manden og 350 kr. for hustruene samt at yde medlemmer lån på indtil 400 kr. mod en rente af ca. 5 % p. a.

Bestyrelsen:

Postvagtmester B. K. Jakobsen, Oldermandsvej 39, 1., 2400 Kh. NV, tlf. (01 95) Ægir 83 16 x (formand).

Overpakkemester M. Bredgaard, Vinkelhuse 7, 1., 2770 Kastrup, tlf. (01) 51 35 20 (næstformand).

Overpakkemester E. B. Hansen, Kaj Hoffmands Allé 43, 2750 Ballerup. Tlf. (01) 97 55 96.

Postvagtmester H. von Beckmann, Dalstrøget 139, Søborg, tlf. (0179) Søborg 44 72 v (kasserer).

Overpakkemester P. E. Nielsen, Baltorpevej 152, 2. tv. 2750 Ballerup. Tlf. (01) 65 11 93.

Kontingentet for aktive medlemmer: 1,25 kr. pr. md.

Som medlemmer optages alle tjenestemænd, der står i jernbanepostforeningen.

Formænd:

1893—1905 Postpakkemester S. Hansen (stifter).
1905—1911 Postpakkemester Bruselius.
1911—1940 Pakmesterformand E. Nielsen.
1940—1946 Postvagtmester J. Olsen.
1946—1964 Pakmesterformand M. Bonnicksen.

Civiletaternes sommerhuse A/S.

(Se Kobæk Strand A/S).

Dansk Postforbunds Landsoplysningsudvalg.

Adresse: Vodroffsvej 13, 3., 1900 Kh. V, tlf. (01) 21 41 24.

Overpakkemester Poul Hansen, Rørløkken 24, 2730 Herlev, tlf. (01) 91 19 10 (formand).

Overmekaniker W. Trytek, Rantzegaade 45, 9000 Ålborg.

Overpostbud K. Birger Nielsen, Grønnevej 45, 2830 Virum.

Overpakkemester J. E. Christiansen, Armandsvej 15, 7000 Fredericia.

Landpostbud Eli Knudsen, Fælledvej 17, 4000 Roskilde.

Overpakkemester Bent Aunsbjerg, Vejlevej 5, 8900 Randers.

D. P. F. Oplysningsudvalget i København.

(Under Dansk Postforbund).

Adresse: Grønnevej 45, 3., 2830 Virum. Tlf. (01) 85 31 58. Postgirokonto 3 06 61. Afdelingen er stiftet 1962. — Medlemstal: 4800.

Oplysningsudvalget i København omfatter samtlige kategorier af post- og telegrafpersonalet i Dansk Postforbund indenfor det københavnske postområde.

Foreningen er en direkte afløser for Københavns Fællesafdeling som blev stiftet 1935.

Foreningens formål er at bistå hovedbestyrelsen i forbundets oplysningsarbejde blandt medlemmerne i de forskellige afdelinger indenfor oplysningsudvalgets område med kurser, studiekredse, foredrag, møder o.l., for derved at styrke det kollegiale forhold og fremme det personlige bekendtskab blandt medlemmerne.

Der sker ingen særlig indmeldelse. Medlemskort giver adgang, hvor ingen særlig entré forlanges.

Oplysningsudvalget ansøger landsoplysningsudvalget under Dansk Postforbund om økonomisk tilskud til sit oplysningsarbejde, ligesom det står til ansvar for samme.

Pensionerede medlemmer, der ved deres afgang fra post- og telegrafvæsenet stod som medlem, bevarer deres medlemsret i oplysningsudvalget.

Bestyrelsen er sammensat som følger: Københavns Postbudeforening 4, Landpostbudenes Centralforening 1, Teknikerforeningen 1 og Jernbanepostforeningen 1 repræsentant som er udpeget af de respektive afdelinger.

Bestyrelsen konstituerer sig selv.

Regnskabsåret er 1. juli-30. juni. Regnskabet revideres af Københavns Postbudeforenings revisorer, hvorefter det indsendes til landsoplysningsudvalget og forbundet.

Bestyrelsen:

Overpostbud Kjeld Birger Nielsen, Grønnevej 45, 3., 2830 Virum. Tlf. (01) 85 31 58 (formand).

Overpostbud Carlo Olsen, Agnetevej 5, 3660 Stenløse, tlf. (03) 17 17 05.

Postbud Poul E. Sørensen, Landlyst Vange 34, 2630 Tåstrup, tlf. (01) 73 47 58.

Overpakkemester Knud Jørgensen, Rørmøsen 35, 4000 Roskilde.

Tekniker Jørgen Nielsen, Lindevangshusene 90, 2630 Tåstrup.

Postvagtmester K. V. Petersen, Kantorparken 7.1., 2400 Kh. NV, tlf. (01 79) Søborg 50 67 y.

Landpostbud Børge Enevoldsen, Søndervangsvej 70, 2600 Glostrup, tlf. (01) 96 89 80.

Dansk telegrafforenings begravelseskasse.

Adresse: Ågade 124, 4., 2200 Kh. N. Postgirokonto 27 06. Stiftet 1. september 1905. — Medlemstal pr. 1. juli 1974: 370.

Kassens formål: At yde medlemmerne begravelseshjælp.

Kassens bestyrelse:

Kontrollør G. M. Nielsen, Finsensvej 43 B, 2000 Kh. F, tlf. (01 36) Go 178 x (formand).

Kontrollør K. V. Linde Christensen Kong Georgsvej 68, 2000 Kh. F., tlf. (01) 10 21 61 (sekretær).

Overkontrollør E. E. Pedersen, Oxfordallé 28, 2300 Kh. S.

Overkontrollør E. S. A. Andersen, Bredager 13, Brøndbyvester, 2600 Glostrup.

Telegrafkasserer S. A. Nielsen, Amicisvej 3, 1852 Kh. V.

Overkontrollør A. B. Winther, Ågade 124, 4., 2200 Kh. N, tlf. (01) 34 52 09 (kasserer og forretningsfører).

Som medlem optages enhver, der er berettiget til optagelse i »Dansk Post- og Telegrafforening«, og disses hustru, når han (hun) ved indmeldelsen endnu ikke er fyldt 60 år. Den pågældende må udfylde en helbredsattest, på grundlag af hvilken afgørelsen om optagelse træffes. Der kan tegnes begravelseshjælp på 300 og 500 kr., og præmien beregnes efter livsforsikringsprincippet. For tiden udbetales ved dødsfald foruden begravelseshjælp en bonus på 150 % af denne.

Generalforsamling afholdes hvert år.

Ved afslutningen af status for 1973 ejede kassen en nettoformue af 421.761 kr. Udgifterne for året 1973 androg 25.893.

Enkekassen af 2. februar 1886.

Adresse: Enkekassen hovedtelegrafkontoret Kølmeagergade, 1152 Kbh. K. (c/o kontrollør H. B. Sørensen). Stiftet 2. februar 1886. Medlemstal 147 heraf 43 ekstraordinære medlemmer.

Enkekassen har til formål at understøtte dens ordinære medlemmers enker og mindre øjeblikkelig nød fremkaldt ved et medlems død. Foreningen yder medlemmerne lån af foreningens midler på indtil 600 kr.

Bestyrelse:

Kontrollør Fl. Steenberg, Kh. (formand) (03) 23 24 48.

Kontrollør Mogens Christiansen, Kh. (kasserer).

Kontrollør H. B. Sørensen, Kh. Htg.

Kontrollør Svend Jensen, Kh. Htg. og

Kontrollør J. Bornø.

Som ordinært medlem optages enhver mandlig post- og telegraf-tjenestemand under 45 år, der er berettiget til optagelse i Dansk Post- og Telegrafforening, endvidere mandlige elever og medhjælpere samt mandlige kontorassistenter.

Som ekstraordinære medlemmer kan optages mandlige tjenestemænd fra det fyldte 45. år af samme tjenestemandskategori som nævnt ovenfor, endvidere enhver kvinde, der er berettiget til optagelse i Dansk Post- og Telegrafforening.

Kontingenter er: Gifte ordinære 24 kr. årlig, ugifte ordinære 6 kr. årlig og ekstraordinære mindst 3 kr. årlig.

Ordinære medlemmer er pligtige til at betale kontingent fra det fyldte 22. år. Eventuelt efterkontingent kan indbetales over indtil 5 år. Ethvert medlem bliver kontingentfri ved det fyldte 70. år.

Foreningens formue udgør ca. 65.000 kr.

I understøttelser og årsrenter har Enkekassen pr. 31.12.73 udbetalt 603.395 kr.

Legater.

Enkekassen bestyrer 2 legater, oplysninger findes under »Legater«.

Etatsorkestret.

Protector: Hans Kongelige Højhed Prins Henrik.

Godkendt af Erhvervenes Indsamlingskontrol.

Adresse: Rødkildevej 6, 2400 Kh. NV, tlf. (01 36) GO 5276 u. Stiftet 24. marts 1922. — Medlemstal: aktive 40, passive 120. Kontingent: aktive 10 kr. mdl. i sæsonen, passive 15 kr. årlig.

Orkestrets opgave er ved afholdelse af prøver og koncerter at vække og vedligeholde interessen for den gode musik inden for etaterne.

Prøver afholdes 1 gang ugentlig i tiden sept.—april. Koncerter afholdes normalt i november og april.

Dirigent: Komponisten Henning Willejus.

Bestyrelsen:

Telegrafmeser Kaj G. Nielsen (formand), (adresse og tlf. se ovenfor)

Prokurist Knud Weile (kasserer).

Overassistent Palle Lund-Jensen.

Overassistent Bent Andersen.

Fru Ida Djørup.

Villads Gamborg.

Tidligere dirigenter:

Telegrafbest. E. Hauerslev.
Organist A. Strandqvist.
Musikdir. S. Wilhelmson.
Musikdir. Vilh. Christensen.
Kapelm. Ove Peters.

Tidligere formænd:

Telegrafbestyrer Svend Jørgensen.

Postmester V. Gottlieb.

Overpostkontrollør H. Holst-Christensen.

Kontrollør H. S. Eriksen.

Direktør C. V. Struve.

Æresmedlemmer:

Toldkasserer Jul. Jørgensen.

Etatsorkestrets Studiefond.

Adresse: Rødkildevej 6, 2400 Kh. NV, Stiftet 1945: Kapital 15000 kr.

Fondens formål er:

- 1) at yde etatsorkestrets medlemmer — fortrinvis yngre og lavtlønnede — rentefri lån til anskaffelse af instrumenter,
- 2) at yde tilskud — normalt halvdelen — til disse medlemmers undervisning, særlig på blæseinstrumenter, evt. også til strygeres videreuddannelse,
- 3) at oprette et nodearkiv af øvelsesmusik for enkelte instrumenter til gratis udlån
 - a) til orkestrets aktive medlemmer,
 - b) til orkestrets passive medlemmer,
 - c) til personalet indenfor civiletaterne og
 - d) til andre amatørorkestre.

Nodearkivet omfatter f. t. ca. 280 nr.

Bestyrelse:

Telegrafmester Kaj G. Nielsen, adresse se ovenfor.

Prokurist Knud Weile (kasserer).

Villads Gamborg.

Forbrugsforeningen for Embeds- og Bestillingsmænd samt Læger.

Adresse: Knabrostræde 12, 1., 1210 Kh. K, tlf. (01) 13 88 22. (Kontortid 9-15, torsdag tillige 16-18, lørdag lukket).

Bestyrelse:

Direktør for Postgirokantoret C. V. Struve (formand).

Forbundsformand E. Greve Petersen (næstformand).

Overtrafikinspektør Erik Svendsen (sekretær).

Kontorchef Robert Vildrik.

Generalmajor H. C. Engell.

Forretningsfører Børge Aanzs.

Overlærer Jørgen Jensen.

Repræsentantskabets formand:

Pastor J. F. Käsner.

Foreningen for post- og telegrafvæsenets embeds- og bestillingsmænd af 22. februar 1872.

Adresse: Postkontoret, 3450 Allerød.

Postgirokonto 1872. Stiftet: 22. februar 1872. — Medlemstal ca. 900.

Foreningens formål:

1. At yde sine medlemmer lån.
2. At understøtte medlemmers enker og under særlige forhold andre efterladte.

Foreningens bestyrelse:

Postmester N. E. Nielsen, Valby Langgade 30 A 1. tv., 2500 Valby, tlf. (01) 82, Valby 6760 (formand).

Overkontrollør E. E. Pedersen, Oxford Allé 28, 2300 Kh. S, tlf. (01) 58 03 70 (næstformand).

Postmester H. Lyngø, 3450 Allerød, tlf. (03) 27 26 26 (kasserer).

Kontrollør G. M. Nielsen, Finsensvej 43 B, 2000 Kh. F, tlf. (01) 36, Gothåb 178 x.

Postmester fru E. Bøgsted, postkontoret, 2791 Dragør.

Postmester K. M. Ulrichsen, 2770 Kastrup.

Inspektør E. Storgaard, omkarteringspostkontoret.

Ordinær generalforsamling afholdes hvert år inden 15. maj efter skriftlig indkaldelse senest 14 dage før.

I 1973 er der ydet lån til beløb 140.700 kr., samt uddelt understøttelser til beløb 12.500 kr. Endvidere er der i foreningens bygning indrettet 4 friboliger til enker efter medlemmer.

Foreningens formue pr. 31. december 1973: Lånefondet: Tilgodeliavende på udlån kr. 33.500.

Andre beholdninger: 73.635.

Understøttelsesfondet: Foreningens bygning, Mariendalsvej 38—40 kr. 450.000.

Obligationsbeholdning kr. 219.200.

Andre beholdninger kr. 33.500.

Samlet formue kr. 655.000.

Foreningen bestyrer »Forhenværende Postmester i Lyngby Jacob Ferdinand Wrads-Larsens Legat« på 58.000 kr.

Som medlemmer optages alle i post- og telegrafvæsenet, der kan være medlemmer af DPTF. Kontingent 10 kr. årlig.

Formænd:

1872—1895 kontorchef, justitsråd C. F. Bruun.

1895—1900 postinspektør C. C. Lund.

1900—1908 postkontrollør N. P. Hansen.

1908—1910 overtelegrafist F. O. Andersen.

1910—1930 postmester Chr. Andersen.

1930—1949 telegrafbestyrer L. P. Jensen.

1949 overkontrollør K. H. Sørensen.

1950—1965 postmester K. Arvig.

1965 postmester N. E. Nielsen.

Æresmedlemmer:

Tidligere udnævnt:

21.3.1874: generaldecisor, kammerherre Monrad.

22.2.1922: telegrafbestyrer F. O. Andersen og postmester E. Holbøll.

1965: postmester K. Arvig.

Foreningen »Jylland«, Fredericia.

Adresse: Postkontoret, 7000 Fredericia, postgirokonto 700 9291. Stiftet den 16. febr. 1910.

Foreningen har til formål at modtage månedlige indskud til opsparing og forrentning samt at yde medlemmerne lån.

Tjenestemænd, der er medlem af Dansk Post- og Telegrafforening, og som er tjenstgørende ved overpostinspektoren i 2. distrikt, Fredericia postkontor og jernbanepostkontor 2, kan optages som medlemmer.

Bestyrelsen består af følgende:

Postinspektør K. M. Nielsen, 2. overpostinspektør, 7000 Fredericia (formand).

Postmester S. A. Larsen, 7000 Fredericia (næstformand).

Overassistent Keld Sørensen, postkontoret, 7000 Fredericia (sekretær og kasserer).

Fredericia Telegrafpersonales Laaneforening.

Adresse: 7000 Fredericia, postgirokonto: 58 38.

Stiftet den 1. april 1878. Medlemstal 38. Foreningens formål er ved månedlige indbetalinger at sætte dens medlemmer i stand til at opspare en kapital, samt yde dem lån på gunstige afbetalingsvilkår.

Som medlem optages enhver på Fredericia Telegrafkontor tjenstgørende. Ved eventuel forflyttelse kan de pågældende vedblive at være medlem.

Foreningens bestyrelse:

Pens. overassistent S. E. Bloch, Fredericia. (Formand).

Værkmester P. Fammé, 2. ing. Fredericia. (Kasserer).

Overkontorassistent R. Skovgaard, Regnskabskontor Fredericia. (Næstformand).

Overtelegrafmester H. E. Knudsen, 2. ing. Fredericia. (Sekretær).

Kontorassistent E. Kristensen, jpbkt 2. Fredericia.

Funktionærernes og Tjenestemændenes Arbejdsløshedskasse (FTA) (under FTF).

Adresse: Klareboderne 2, 3., 1115 København K, tlf. (01) 15 14 41. Stiftet den 8. marts 1961, statsanerkendt 1. oktober 1963.

Formand: FTF's formand, kontrollør Jens Christensen.

I forretningsudvalget i øvrigt:

Landssekretær J. Tauber Lassen, Sammenlutningen af Firma-Funktionærer.

Fuldmægtig Niels Frydenlund, Forsvarets Civiletat.

Forretningsfører: Ingeniør Vilh. Eller.

Julemærkekomiteen.

Adresse: Frederiksholms Kanal 16, 1220 København K, Tlf.: (01) 13 37 45.

Forretningsudvalget:

Amtmand V. Wedell-Wedellsborg (formand), 4180 Sorø.

Landsretssagfører I. C. Bang (næstformand og kasserer), Skt. Annæ Plads 11, 1250 København K.

Arkitekt m.a.a. F. Grut, Stockholmegade 55, 2100 København Ø.

Fru Anna Havning, Springbanen 95, 2820 Gentofte.

Civilingeniør P. Kornerup, Springbanen 97, 2820 Gentofte.

Malermester Nils-Henrik Ruff, H. C. Ørstedsvvej 22 B, 1879 København V.

Direktør C. V. Struve, Upsalagade 6, 2100 København Ø.

Overlæge dr. med. Erik Thamdrup, Almevej 8, 3400 Hillerød.

Komiteen:

Afdelingschef cand. jur. B. M. Andersen, Generaldirektoratet for post- og telegrafvæsenet, 1530 København V.

Formanden for Dansk Postforbund, postbudformand Aage Andersen, Vodroffsvej 13, 1900 København V.

Postkontrollør J. Christensen, Bredgade 21, 1260 København K.

Overassistent B. O. Eriksen, Sigrisvej 41 st., 8280 Brabrand.

Overpostbud Poul Frederiksen, Magnoliavej 1, 2500 Valby.

Cand. mag. fru Else Jacobsen, Slotsgade 4, 5000 Odense.

Sociallæge Helge Kjems, Valdemarsgade 18, 8000 Århus C.

Afdelingschef cand. jur. Arne Krog, Ibstrupvej 9, 2820 Gentofte.

Postvagtmester Aage Nielsen, Vodroffsvej 13, 1900 København V.

Generaldirektør Gunnar Pedersen, Generaldirektoratet for post- og telegrafvæsenet, 1530 København V.

Landpostbud Chr. Rasmussen, 5863 Ferritslev Fyn.

Malermester Sv. E. Ruff, Arnold Nielsens Boulevard 73-75, 2650 Hvidovre.

Formanden for Dansk Post- og Telegrafforening, overassistent Hans Strunge, Bredgade 21, 1260 København K.

Postmester O. C. F. Westphal, Postkontoret, 8000 Århus C.

Komiteens sekretær:

Direktør C. V. Struve, Upsalagade 6, 2100 København Ø, tlf. (01 76) TR 3841.

Komiteens visitator:

Overlæge, dr. med. O. Steinicke, Central- sygehuset, børneafd., 4700 Næstved, tlf. (03) 72 14 01 - privat (03) 72 33 50.

Julemærkekontoret:

Kontorfuldmægtig frk. K. Overgaard, Drejogade 6, 2., 2100 København Ø, tlf (01) 20 98 86.

Kontorassistent fru E. Windinge, Ordrupvej 14, 2920 Charlottenlund, tlf. (01 66) Ordrup 96 41.

JULEMÆRKEHEJEMMENE

Julemærkehjemmet Fjordmark, 6340 Kruså, Tlf. (04) 67 87 27.
Forstanderinde frk. Inga Handberg.

Julemærkehjemmet Hobro.

9500 Hobro, Tlf. Hobro (08) 52 19 33.
Forstanderpar Karen og Frits Neergaard-Petersen.

Julemærkehjemmet Kildemose.

3310 Ølsted, Tlf. Ølsted (03) 34 91 35.
Forstanderinde frk. Johanne Larsen.

Julemærkehjemmet Skælskør.

4230 Skælskør, Tlf. Skælskør (03) 59 49 67.
Forstanderpar Inge og Mogens T. Krog.

A/S Ferie- og Kursusejendommen Kobæk Strand.

(Titl.: Civileaternes Sommerhuse A/S).
Adresse: Kobæk Strand, 4230 Skælskør, tlf. (03) 59 45 15.

Den i august 1968 påbegyndte ombygning er for 1. etape nu fuldt tilendebragt. Følgende bygninger er placeret på den 7 tdr. land store grund:

A - hovedbygning 25 værelser - 42 senge
B - værelsesbygning 16 værls. - 24 senge
C - værelsesbygning 16 værls. - 24 senge
D - værelsesbygning 10 værls. - 45 senge
E - værelsesbygning 5 værls. - 10 senge

Kapacitet i kursustiden:

72 værelser med ialt 145 senge, alle værelser er opvarmede — og alle har brusebad og toilet.

Hovedbygningen, som er i to etager, er på 1. sal indrettet med spise- og mødelokaler samt udstyret med de til kursus nødvendige faciliteter.

»Nørrelide« er indrettet som diskotek og krostue med billard medens »Sønderlide« bruges til bordtennis, samt om sommeren til legestue for børnene.

Af »villager« fra Civileaternes Sommerhuse er kun Sofie Elisabeth tilbage, med ialt 8 senge.

Kapaciteten i ferietiden er således ialt 153 senge.

Sæsonen 1975 er fastlagt således: Kursussæson 6. januar — 23. marts. Påskeophold 24. marts — 1. april. Kursussæson 1. april — 30. maj. Feriesæson 31. maj — 23. august. Kursussæson 23. august — 20. december.

46 FTF-organisationer med i alt 144.000 medlemmer er aktionærer i A/S Kobæk Strand.

Selskabets bestyrelse:

Tidligere formand for Dansk Post- og Telegrafforening Jens Christensen (formand).

Formanden for Danske Bankfunktionærers Landsforening Asbjørn Groth.

Formanden for Københavns Kommunalforening Johan Byberg.

Formanden for Jernbaneforeningen K. K. Jensen.

Formanden for Den Danske Toldtats Forening Paul Deleuran.

Direktør i Fællesrådet Marvin Madsen.

Formanden for Dansk Sygeplejeråd Kirsten Stallnecht.

Forretningsfører:

Direktør Edvin C. Rasmussen, Kobæk Strand, 4230 Skælskør, tlf. (03) 59 45 15.

Kristelig Post- og Telegrafforening.

Adresse: Overpostbud Helge Møller, Kirksvej 6, 6950 Ringkøbing.

Foreningens Kasse: Postgirokonto 1 12 53, kassereren, 7000 Fredericia.

Missionsopgaven i Indien: Postgirokonto 2 61 03, kassereren, 7400 Herning.

Kristelig Postforening stiftedes 1921.

Kristelig Telegrafforening stiftedes 1918. Disse foreninger sammensluttedes i 1927 under navnet »Kristelig Post- og Telegrafforening«.

Foreningens arbejde ledes af et landsudvalg på 10 medlemmer.

Overpostbud Helge Møller, 6950 Ringkøbing. (Formand).

Postvagtmester S. Olesen, 8000 Århus C. (Næstformand og redaktør).

Postbudformand L. A. Nielsen, 7400 Herning. (Kasserer og sekretær for missionsopgaven).

Overpostbud K. Haugaard Nielsen, 8270 Højbjerg. (Foreningsbladets ekspedition).

Postvagtmester P. S. Andresen, 7000 Fredericia. (Kasserer for foreningens kasse).

Kontrollør S. A. Brosbøl, 7500 Holstebro.

Postmester A. J. Kristiansen, Jagtvej 195, 2100 København Ø.

Overkontorassistent frk. Mary Olesen, 9900 Frederikshavn.

Landpostbud P. Andreasen, Lindved, 7100 Vejle.

Overpakmester N. P. Christensen, 7000 Fredericia.

Foreningen har oprettet kredse i enkelte større byer. Alle der har lyst til at deltage i foreningens arrangementer betragtes som medlemmer. Som følge deraf opkræves der intet kontingent, men foreningens udgifter dækkes af frivillige bidrag. Til missionsopgaven er der tegnet bidrag blandt foreningens medlemmer. Missionsopgaven optages på foreningens program i 1933 under Det danske Missionselskab i Hellerup, først med en opgave i Kina, men efter Kinas isolering støtter man missionær frk. Kæthe Andersen i Øst-Jeypur i Indien. (Sprogarbejde og undervisning).

Foreningens udgiver et medlemsblad: »Kristelig Post- og Telegrafforenings Blad«, der udkommer 6 gange årlig i et oplag på ca. 800 eksemplarer. Abonnementet kan ikke tegnes, og der er ingen abonnementspris, men enhver i etaten kan ved henvendelse til bladets ekspedition, overpostbud K. C. Haugaard Nielsen, Saralyst Allé 19, 8270 Højbjerg, eller formanden få det tilsendt.

Foreningens formænd:

1921—1931 Ass. senere overass. A. E. A. Jørgensen, Nyborg (postmester i Hjalperup, død 1933).

1931—1943 Postmester V. Worsøe-Andersen, Viborg (død 1943).

1943—1956 Telegrafbestyrer K. M. Schmidt, Århus (nu Lyngby).

1956—1966 Postmester S. C. P. Nielsen, Vanlose (nu Kh. Ø).

1966—1968 Postmester A. Kjær-Pedersen, Hellerup.

1968— Overpostbud Helge Møller, Ringkøbing.

»Det af Justitsråd, postforvalter von Støcken stiftede Københavns postbudes enke- og begravelseskasses efterladte understøttelsesfond«.

Fondet er oprettet i henhold til § 10 i »Love for Kjøbenhavns Postbudes Enke- og Begravelseskasse«.

Det bestyres af overpostmesteren i København og 4 repræsentanter for postbudpersonalet, heraf én repræsentant fra »Postbudenues Byggeforening«, én fra »Københavns Postbudes Alderdomshjem«, én fra »Post- og Telegrafpersonalets Hjælpefond« og én fra »Københavns Postbudeforening«.

Renterne af kapitalen anvendes til understøttelse i særlige og påtrængende tilfælde for tjenestemænd af postbudklassen i København.

Fondets kapital androg pr. august 1974 nominelt ca. 475.000 kr.

Københavns Postcirkel.

Adresse: Stationsvej 2, Lillerød, 3450 Alleroed.

Stiftet: 2. december 1901. — Medlemstal ca. 400.

Foreningens formål er at pleje medlemmernes interesser såvel i faglig som i selskabelig henseende, idet dog medlemmernes forhold udadtil udelukkende varetages af Dansk Post- og Telegrafforening som forhandlingsberettiget organisation. Foreningen bør mindst 2 gange om året samle medlemmerne til foredrag med diskussion, ligeom det ville være ønskeligt, om der en gang i løbet af vinteren blev arrangeret en selskabelig sammenkomst.

Bestyrelse:

Postmester H. Lyng, Stationsvej 2, Lillerød, 3450 Alleroed. Tlf. (03) 27 26 26 (formand).

Postmester K. M. Ulriksen, Amager Landevej 71, 2770 Kastrup. Tlf. (01) 50 41 62 (næstformand).

Overkontrollør H. S. Eriksen, Finsensvej 5 B. Tlf. (01-36 21 11). (Kasserer).

Overkontrollør J. Vestergaard, Postparken 24 C., 2770 Kastrup. Tlf. (01) 50 92 96. (Sekretær).

Postmester R. Jacobsen, Falkonergårdsvej 15, 1., 1959 København V. Tlf. (01) 35 36 40.

Som medlemmer optages enhver til post- og telegrafvæsenet hørende tjenestemand i lønramme 20 og højere lønrammer samt postmestre i lønramme 19 (efter gl. lønningslov 18, og højere lønningsklasse samt postmestre i 15. lønningsklasse) der er eller har været tjenstgørende inden for grænserne for det københavnske postområde (såvel i administrationen som i driften). Endvidere kan optages pensionerede post- og telegraftjenestemænd af de samme lønrammer hhv. lønningsklasser fra provinsen, bosatte i København eller omegn.

Kontingentet er 15 kr. om året og betales forud for 1 år. Medlemmer, der indmeldes efter den 30. juni, betaler kun halvt kontingent for indmeldelsesåret.

Generalforsamlingen afholdes senest marts måned hvert år og er foreningens højeste myndighed i alle forenings spørgsmål.

Den indvarsles af formanden med 8 dages varsel skriftligt, direkte til medlemmerne med samtidig meddelelse af dagsordenen.

Formænd:

1901—1923 Overpostkontrollør L. W. Wittendorff.

1923—1929 Postmester Otto Larsen.

1929—1931 Postmester A. Blom.

1931—1933 Postmester K. Ostenfeld.

1933—1936 Post- og Telegrafkasserer C. V. V. Munck.

1936—1942 Postmester A. V. Lendal.

1942—1948 Postmester O. Asmussen.

1948—1965 Postmester L. Thonboe.

1965—1966 Postmester C. B. Jansen.

1966—1969 Postmester K. V. Andersen.

1969— Postmester H. Lyng.

Æresmedlem:

Postmester A. Hvidtfeldt

Københavns Post-Orkester.

Stiftet den 2. oktober 1922. Adresse: Lybækgade 15 b, 1., 2300 København S.

Foreningens formål er at fremme interessen for den levende musik samt ved koncerter i ind- og udland at repræsentere postetaten, hvor en sådan repræsentation findes ønskelig. Alle ansatte i post- og telegrafvæsenet kan optages som medlem. Kontingentet til foreningen er: Aktive medlemmer 20 kr. pr. måned. Passive medlemmer 10 kr. om året. Foreningens medlemstal pr. 1. januar 1974: 469.

Foreningens bestyrelse:

Overpostbud J. A. Villadsen. (Formand). Lybækgade 15 b, 1., 2300 København S. Tlf. (01) 58 31 81.

Munderingsforvalter P. J. Paaske. (Næstformand). Hvidovrevej 76 g, 2., 2610 Rødovre. Tlf. (01) 70 51 24.

Overpostchauffør E. Cronberg. (Kasserer). Kastrupvej 302, 3., tv., 2770 Kastrup.

Kontorbetjent Leif Nielsen. (Sekretær). Egevanghusene 191, 2630 Tåstrup. Tlf. (01) 99 99 74.

Overpostbud A. Svendsen. Mellemvangen 1, 2700 Brønshøj. Tlf. (01 23) Bella 60 85.

Formænd:

1922—1924 Overpostbud J. C. Pedersen.

1924—1928 Postbud Julius Larsen.

1928—1929 Postbud S. Pedersen.

1929—1941 Postpakmester O. F. V. Frederiksen.

1941—1948 Overpostbud Poul H. Pedersen.

1948—1961 Overpostbud E. T. Havsted.

1961—1965 Overpostbud Vald. Brandendeborg.

1965— Overpostbud J. A. Villadsen.

Københavns Post-Sangkor.

Stiftet den 6. juli 1905.

Tilsluttet »Nordisk Post-Sanger Forbund«.
Adresse: Langelandsvej 11 st. tv., 2000 Kbh. F.

Sangkorets formål er ved indøvelse og udøvelse af flerstemmige sange at bidrage til sangens fremme og til gensidig fornøjelse for medlemmerne.

Som medlemmer kan optages posttjenestemænd, postbude på prøve og cykelbude, der er medlemmer af Københavns Postbudeforening. Funktionærer af etatens øvrige afdelinger kan også optages.

K. P. S. bestod pr. 1. april 1974 af 42 aktive sangere 20 ekstraordinære og 165 passive medlemmer. K. P. S. afholder 1 koncert årligt, foruden at foreningen medvirker ved koncerter til glæde for gamle og syge mennesker og ved kollegers begravelse.

K. P. S. afholder årlig generalforsamling.

K. P. S. ledes af en bestyrelse på 5 mand som består af:

Formand: Kaj Johannesen, Langelandsvej 11 st., 2000 Kbh. F. Tlf. (01) Go 66 14.

Næstformand: Ingemann Christensen, Høstrup Have 10, 4. 1954 Kh. V. Tlf. (01) 37 03 44.

Kasserer: Svend G. Nielsen, Sallingvej 45 st., 2720 Vanløse. Tlf. (01) 71 01 13.

Sekretær: Kristian Andreasen, Øster Farimagsgade 91, 4., 2100 Kbh. Ø. Tlf. (01) 26 24 47.

Arkivar: Henning Jørgensen, Brunevang 46, 1., 2700 Brønshøj.

Landpostbudenes Centralforenings Begravelseskasse.

Adresse: 5863 Ferritslev Fyn, tlf. (09) 98 12 40. Stiftet: 29. juni 1925. Medlemstal: ca. 4000.

Medlemskabet er obligatorisk for centralforeningens medlemmer. Efter at et medlem har stået i foreningen i 3 mdr., er dette ved død berettiget til begravelseshjælp. Denne udgør indtil videre 455 kr. Medlemmer, som ved indmeldelsen eller genoptagelsen er fyldt 50 år, kan ikke opnå ret til begravelseshjælp.

Medlemmernes hustruer kan optages som medlemmer inden det fyldte 35. år, mod et kontingent af 3,60 kr. årlig. Disse får en begravelseshjælp efter en skala, der indtil videre varierer fra 88 kr. til 455 kr. Det fulde beløb opnås efter 15 års medlemskab.

I regnskabsåret 1. januar 1968—31. december 1968 er der udbetalt i samlet hjælp kr. 25.844,00. Begravelseskassens samlede formue udgjorde pr. 31. december 1968 ialt kr. 829.914,08.

Landpostbudenes Centralforenings Hjælpefond.

Adresse: 5863 Ferritslev Fyn, tlf. (09) 98 12 40. Stiftet: 1907.

Hjælpefondet har til formål at hjælpe de af afdelingens medlemmer, som ved sygdom eller anden utilregnelig årsag er kommen i trang.

Forretningsudvalget:

Landpostbud Chr. Rasmussen, 5863 Ferritslev Fyn, tlf. (09) 98 12 40.

Landpost M. Diederichsen, Jejsing, 6240 Tønder, tlf. (04) 76 43 16.

Landpostbud Karl Christensen, Koldby, 7752 Snedsted. Tlf. Koldby 55.

Forretningsudvalget forestår uddelingen af hjælpefondets midler. Ingen hjælp må være under 50 kr.

Ansøgning om hjælp må skrives på særligt skema, der fås hos afdelingsformanden. Skemaet må i udfyldt stand og forsynet med 2 troværdige mænds underskrift indsendes til kredsforsamlingen, der påfører ansøgningen en udtalelse om ansøgerens forhold og eventuelt anbefaler hjælpen. Såsnart forretningsudvalget har taget stilling til ansøgningen, vil det eventuelt bevilgede beløb straks blive tilstillet.

Medhjælperklubben.

Adresse: Hvidovrevej 272, 2650 Hvidovre. Stiftet 4. april 1939.

Postgirokonto 5 92 92.

Medhjælperklubbens formål: At skabe sammenhold mellem yngre medlemmer af Dansk Post- og Telegrafforening ved afholdelse af selskabelige sammenkomster — i vinterhalvåret ugentlige klubaftener, om sommeren week-endlejre på K66, vort sommerhus ved Jerse Strand. — At skaffe sine medlemmer underholdning af forskellig art, musikoptræden etc. samt oplysende foredrag, diskussionsaftener og evt. studiekredse. — Arrangement af udflugter m.m.

Medlemtal pr. 1 maj 1972: Ordinære medlemmer 536, ekstraordinære 117.

Medhjælperklubben optager som ordinære medlemmer ethvert medlem af Dansk Post- og Telegrafforening. Som ekstraordinære medlemmer kan optages ethvert medlem af DPTF.

Kontingent: Ordinære 18 kr. pr. kvartal, ekstraordinære 18 kr. pr. år.

Medhjælperklubben udgiver medlemsbladet »XP«, der udkommer 6 gange årligt.

K l u b b e n s b e s t y r e l s e :

Assistent Ejgil Sjøgaard, K 21 (formand).

Assistent Jens P. Hansen, p&t-skolen (næstformand).

Assistent Jens E. Thomassen, p&t-skolen (kasserer).

Assistent Laila Larsen, K 21 (sekretær).

Assistent Bo Larsen, afløser.

Medhjælper Arne Knudsen, afløser.

Medhjælper Theodor Pedersen, afløser.

Medhjælper Sonja Pedersen, afløser.

Assistent Jens Jensen, afløser.

Tidligere formænd:

1939—1940 S. A. Larsen.

1940 H. M. R. Sørensen

1940 K. R. Flarup.

1941 H. C. Rasmussen.

1942—1943 F. R. Kristensen.

1943—1944 E. Rasmussen.

1944—1945 H. V. J. Jensen.

1945—1946 H. Bom.

1946 K. V. Hansen.

1946—1947 I. Dalgaard.

1947—1948 K. H. Kristensen.

1948 J. Kruse.

1948—1949 B. H. B. Frantzen.

1949—1950 V. Lorenzen.

1950 H. J. Olesen.

1950—1951 L. Petersen.

1951—1952 J. O. Olufsen.

1952—1953 L. Petersen.

1953 H. Nørregaard.

1954 K. G. Jørgensen.

1954—1955 S. E. Hansen.

1955—1956 P. K. Madsen.

1956—1958 E. E. Siig.

1958—1959 K. L. Philipsen.

1959—1961 E. E. Siig.

1961—1963 E. N. Nielsen.

1963—1966 H. S. Sørensen.

1966—1967 E. Elberg.

1967—1969 V. D. Jensen.

1969—1970 S. Sørensen.

1970—1971 P. Fischer.

1971—1973 Ellen Christensen.

Nordisk Postsekretariat.

Sekretær: Kontrollør Jens Christensen, Tjenestemændenes Hus, Bredgade 21, 4., 1260 København K.

Sekretariatets opgave er at formidle samarbejdet mellem de nordiske postorganisationer.

Sekretariatet forbereder og leder de nordiske postmøder, som normalt afholdes hvert 4. år, skiftevis i Danmark, Finland, Norge og Sverige og vedligeholder i tiden mellem møderne forbindelserne mellem de tilsluttede organisationer, Dansk Post- og Telegrafforening, Det norske Postmannslag, Postmannafélag Islands, Posttjänstemännens Förening og Posttjänstemannaförbundet ry.

Endvidere foretager sekretariatet på anmodning undersøgelser og udfærdiger redegørelser for foreningerne eller disses medlemmer vedrørende postale spørgsmål i de nordiske lande og står til rådighed for medlemmerne ved planlægning af rejser i Norden, særlig ved de af organisationerne oprettede studierejser og rejser ved stipendium af Carl Elms legat.

Sekretariatets første sekretær var Em. Broström, som i 1929 afløstes af Carl Elm indtil 1938, hvorefter H. Holst-Christensen valgtes til sekretær indtil 1946. Den nuværende ordning er, at sekretæren udpeges af de tilsluttede organisationer efter tur for 4 år ad gangen. Den nuværende sekretær indtil 1979 er kontrollør Jens Christensen, Danmark. Formændene i de tilsluttede organisationer repræsenterer disse i sekretariatet og fungerer et år ad gangen som sekretariatets formand. Formændene i de nævnte organisationer er for tiden overassistent Hans Strunge, København, førstesekretær Gunnar Solvang, Oslo, postfuldmægtig Reynir Armannsson, Reykjavik, Roy Helmsjö, Stockholm, samt sekretær Bengt Sundvik, Helsingfors.

Nordisk Telesekretariat.

Adresse: Overassistent Børge Christensen, Kastanievengen 20, 4622 Havdrup, Danmark.

Bestyrelsen:

Trafikinspektør Reijo Nikula, Helsingfors (formand).

Avdelingsdirektør K. A. Anulf, Stockholm.

Formand for TMLF Per Arne Torvik, Oslo.

Overassistent Børge Christensen, København (sekretær).

Postbudenes Alderdomshjem i Odense.

Adresse: Flintholmvænget 20, 5000 Odense.

Stiftet 15. marts 1899.

Medlemstal: ca. 90.

Foreningens formål: At tilvejebringe friboliger for foreningens medlemmer og deres enker samt udbetale huslejegodtgørelse til pensionister og enker, der ikke har friboliger.

Bestyrelsen:

Overpakkemester B. Hansen, Flintholmvænget 20, 5000 Odense.

Postvagtmester I. C. Lund, Vesterbro 72, 5000 Odense, tlf. 11 05 74 (kasserer).

Som medlem kan optages tjenestemænd af postbudpersonalet ved Odense Postkontor. Han skal tillige være medlem af sin faglige organisation og ikke fyldt 35 år.

Kontingent 48 kr. årlig.

Huslejhjælpen udgør for tiden 200 kr. årlig til enker og 100 kr. til pensionister.

Foreningen ejer alderdomshjemmet, Lahns-gade 60, indeh. 10 2-værelsers lejligheder (heraf er 6 friboliger for enker), samt »Palnatokegaarden», Palnatokevej 50—52, der indeholder 9 2½-værelsers og 3 2-værelsers lejligheder.

Postbudenes Byggeforening.

Kontor: Langelandsvej 5, 2000 København F, tlf. (01 36) G0Dthåb 29 46.

Postgirokonto: 6 40 20 38.

Stiftet: 9. juni 1872. Medlemtal: 1605.

Foreningens formål: At virke for tilvejebringelse af fribolig, plejehjemsbolig eller huslejhjælp til pensionerede medlemmer eller disses enker.

Foreningens bestyrelse:

Overpostbud Leif Hansen, Bentzonsvej 54, 2000 København F. Tlf. (01 36) Godthåb 23 55. (Formand).

Overpostbud N. C. Scheuer Nielsen, Toftevang 24, 2800 Lyngby. (Næstformand).

Overpakkemester O. Malling Jensen, Hvidovrevej 132/D st. tv., 2650 Hvidovre. Tlf. (01) 47 13 95. (Kasserer).

Kontorpakkemester Erik Jørgensen, Konvalvej 19, 2770 Kastrup.

Overpostbud K. B. Bovith, Stevnsgade 37 st. 2200 København N. Tlf. (01) 37 15 86. Overpostbud B. Andersen, Voldfløjen 10, 2700 København Brh. Tlf. (01) 91 83 24. Kontorpakkemester E. C. Hansen, Torpedammen 91. 2650 København, Hvidovre. Tlf. (01) 75 58 38.

Generalforsamling afholdes hvert år i marts måned.

I 1973 anvendtes til friboliger og huslejhjælp ca. kr. 270.000.

Foreningen ejer følgende ejendomme:

Vendersgade 17-19, Brorsonsgade 10, Boyesgade 13, Langelandsvej 5-11, Hornbækgade 7-11, Ågade 114, Dybendalsvej 36-40, Sallingvej 41-45, Vanløse Alle 6-8, Frederikssundsvej 63-65, Størvej 1-11 og 15, Sallingvej 30-34, Thyvej 2 A, 2 B, 4-8, Sallingvej 31-35, Limfjordsvej 38, Italiensvej 34, 36 A og 36 B, Backersvej 91-103, Hvidovrevej 130 A-G, Hvidovrevej 132 A-E, Hvidovrevej 134 A og B, Gåsebæksvej 12-20, Lukretiavej 1-7, Beatevej 19-27 og Cæcilievej 23-29.

Legater der bestyres af foreningen: se legater.

Som medlem kan optages enhver, der er ansat i Post- og Telegrafvæsenet, er tjenstgørende indefor det storkøbenhavnske område, ikke er fyldt 30 år og er medlem af Dansk Postforbund. Kontingentet er 3 kr. månedlig.

Formænd:

1872— 74 Postbud H. W. Berg.
1874— 86 Overpostbud J. Mortensen.
1886— 87 Postbud J. Jensen (Hørve).
1887— 89 Postbud J. Rasmussen.
1889—1914 Overpostbud C. Jensen, Rønnebæk.
1914— 18 Overpakkemester P. Jørgensen.
1918— 44 Postbudformand P. Knudsen, Dbm. F.M.
1944— 58 Overpostbud K. P. Antonsen, Dbm.
1958— 70 Pakkemesterformand Emil Jensen
1970— Overpostbud Leif Hansen.

»Postbudenes Hjælpesfond» i Horsens.

Adresse: 8700 Horsens.

Stiftet den 15. oktober 1925. — Medlemstal 99.

Foreningens bestyrelse:

Overpostbud H. A. Hansen, R. (Formand). Tlf. (05) 62 60 42.

Kontorpakkemester Hass Hansen. (Næstformand). Tlf. (05) 62 73 77.

Postbudformand Frits Rasmussen. (Kasserer). Tlf. (05) 61 24 40.

Montør S. A. Knudsen.

Overpakkemester Vagner Dalgaard Nielsen. Tlf. (05) 62 48 41.

Postekspediterernes Lands-sammenlutning.

Adresse: 9631 Gedsted. Tlf. (08) 64 51 05.

Stiftet: 11. februar 1905. — Medlemstal: 595.

Foreningens formål: Ved samvirke af alle landets brevsamlere og postekspediterer udenfor jernbanerne og bestyrere at arbejde for medlemmernes tarv og ved at søge lønningsforholdene forbedrede.

Foreningens bestyrelse:

Postekspediter Henning Nielsen, 9631 Gedsted, (formand).

Svend Dybvad, 9541 Suldrup (næstformand og redaktør).

Postekspediter Anders Mortensen, 8643 Ans By.

Postekspediter, fru Inger M. Rasmussen, 5863 Ferritslev Fyn. (Sekretær).

Johs. Sode-Nielsen, Undløse, 4340 Tølløse.

Postekspediter Hans Peter Laurits Hansen, 4892 Kettinge.

Esther Josiasen, 6792 Havneby.

Ulla Fredgart, Fensmark, 4700 Næstved.

Knud Rubæk Andersen, »Nyk Fl. 2«, 4800 Nykøbing Falster.

Et repræsentantskab fordelt på 18 kredse:

1. Kredsen København, Hillerød.
2. — Køge, Slagelse.
3. — Maribo, Nykøbing og Stege.
4. — Holbæk, Kalundborg.
5. — Svendborg og omliggende øer.
6. — Nyborg, Odense og Middelfart.
7. — Hjørring, Fjerritslev.
8. — Aalborg, Hadsund.
9. Kredsen Thisted, Salling.
10. — Randers.
11. — Aarhus, Horsens.
12. — Vejle, Kolding.
13. — Viborg, Holstebro.
14. — Herning, Ringkøbing.
15. — Esbjerg, Tarm.
16. — Haderslev, Ribe.
17. — Aabenraa, Sønderborg og Tønder.
18. — Bornholm.

Som medlem optages enhver brevsamler og postekspediter uden for banerne og bestyrere af postindleveringssteder.

Kontingentet følger Dansk Funktionærforbunds kontingentregler.

Foreningen udgiver et medlemsblad »Postbladet«. Medlemsblad for statens postekspediterer (uden for jernbanen), brevsamlere og bestyrere. Oplaget er ca. 700 ekspl. med 6 årlige numre.

Formænd:

1905—24 Posteksp. N. C. Rasmussen, Øster Assels.

1924—26 Brevsamler E. Eskildsen, Haderup pr. Skive.

1926—31 Brevsamler A. C. Andersen, Ørø pr. Holbæk.

1931—33 Posteksp. Fr. Lund, Raarup.

1933—38 Posteksp. C. E. Hansen, Karrebæksminde.

1938—49 Posteksp. Erik Olsen, Fynshav.

1949—50 Posteksp. H. C. P. Cornett, Fjelstrup.

1950—55 Posteksp. Carlo Friisdahl, Stroby.

1955—68 Brevsamler Chr. J. Eriksen, Vester Vedsted.

1968— Postekspediter Henning Nielsen, 9631 Gedsted.

Postens Idrætsforbund.

Stiftet: 9. februar 1946.

Adresse: Havretoften 12, 6400 Sønderborg.

Postens Idrætsforbund er en sammenslutning af postale idrætsforeninger i Danmark, og dets formål er at fremme den aktive idrætsudøvelse blandt personalet i post- og telegrafvæsenet i Danmark, samt gennem mesterskaber og idrætsudbytte skabe samarbejde, samhørighed og kammeratskab mellem idrætsudøvere inden for post- og telegrafvæsenet.

Udover de kollektive medlemmer optager Postens Idrætsforbund som enkeltmedlemmer enhver, der er beskæftiget i post- og telegrafvæsenet og som bebor en by eller et landområde, hvor ingen postal idrætsforening findes.

Antallet af medlemmer i forbundet udgjorde pr. 1.1.74 2.194 aktive og 1.111 passive.

Forbundet udgiver et for, afdelingerne og enkeltmedlemmerne fælles, medlemsblad »IDRÆTSPOSTEN«, der udkommer hver måned.

Hovedbestyrelsesmøde afholdes hvert år i oktober måned.

Postens idrætsforbund er tilsluttet »Dansk Firmaidræts Forbund«.

Forbundets sekretariat:

Formand: Christian Lauritzen, Havretoften 12, 6400 Sønderborg, tlf. (04) 42 11 49.

Kasserer: Hugo Jensen, Hvidovrevej 76, opg. 1, 2., 2610 Rødovre.

Sekretær: Svend Larsen, Ørslevunderskovvej 23, 4100 Ringsted, tlf. (03) 61 43 67.

Jørgen Drachmann, Østerled 40, 7100 Vejle, tlf. (05) 82 76 46.

Hans-Jørn Poulsen, Præstegårdsvej 25, 8320 Mårslet, tlf. (06) 29 19 98.

Forbundets hovedbestyrelse:

Sekretariatets medlemmer danner i forbindelse med nedennævnte afdelingers formænd, hovedbestyrelsen.

Forbundets afdelinger:

Idrætsforeningen POSTEN, Esbjerg, Roar Vever, Lindelunden 30, Kvaglund, 6700 Esbjerg, tlf. (05) 12 11 66.

Idrætsforeningen POSTEN, Frederikshavn, Viggo Pedersen, Pr. Dreslersvej 34, 9900 Frederikshavn, tlf. (08) 42 25 99.

Idrætsforeningen POSTEN, Haderslev, Ove Klaus, Vandlingvej 1, 6100 Haderslev.

Idrætsforeningen POSTEN, Holbæk, Eskild Sørensen, Kløvermarksvej 26, 4300 Holbæk, tlf. (03) 43 17 43.

Idrætsforeningen POSTEN, Holstebro, Knud K. Søndergaard, Jeppe Akjærvej 5, 7500 Holstebro, tlf. (07) 42 32 67.

Idrætsforeningen POSTEN, Horsens, Edie Hansen, Smedegade 52, 8700 Horsens.

Idrætsforeningen POSTEN, Kolding, Poul Erik Boysen, Bjergbyvej 14, Secst, 6000 Kolding, tlf. (05) 52 59 44.

Idrætsforeningen POSTEN, København, Vagn D. Jensen, Ibsensvej 53, 2630 Tåstrup.

Idrætsforeningen POSTEN, Nyborg, Kaj Laugesen, Kogsbøllevej 54, 5800 Nyborg.

Idrætsforeningen POSTEN, Nykøbing F., Kurth Nonboe, Fynsvej 7, 1. th., 4800 Nykøbing F., tlf. (03) 85 55 38.

Idrætsforeningen POSTEN, Næstved, Niels Skovgård, Bøgevangen 9, 4700 Næstved, tlf. (03) 72 77 87.

Boldklubben, POSTEN, Odense, Ove T. Hansen, Sorgenfriealle 28, 5250 Fruens Bøge.

Skytteforeningen POSTEN, Odense, Holger C. Ryeauge, Bredbjergvej 14, 5000 Odense, tlf. (09) 11 29 62.

Idrætsforeningen POSTEN, Randers, Ejler Andersen, Sjællandsgade 28, 4., th., 8900 Randers.

Idrætsforeningen POSTEN, Ringsted, Svend Larsen, Ørslevunderskovvej 23, 4100 Ringsted, tlf. (03) 61 43 67.

POSTEN Idræt, Rønne, Georg Jensen, Gefionsvej 4 3700 Rønne, tlf. (03) 95 00 88.

Idrætsforeningen POSTEN, Silkeborg, Lars Henriksen, Sanatorievej 13, 8600 Silkeborg, tlf. (06) 82 41 47.

Idrætsforeningen POSTEN, Skive, Ib Christensen, Bakkevej 23, Dommerby, 7840 Højslev.

Idrætsforeningen POSTEN, Skanderborg, Ove Poulsen, Ryparken 4, 1., th., 8660 Skanderborg.

Idrætsforeningen POSTEN, Svendborg, Vagn Tang Rasmussen, Pilevangen 3, 5700 Svendborg, tlf. (09) 21 12 12.

Idrætsforeningen POSTEN, Sønderborg, Christian Lauritzen, Havretoften 12, 6400 Sønderborg, tlf. (04) 42 11 49.

Idrætsforeningen POSTEN, Vejle, Jørgen Drachmann, Østerled 40, 7100 Vejle, tlf. (05) 82 76 46.

Idrætsforeningen POSTEN, Abenrå, Bent Petersen, Mulvad 19, 6200 Abenrå, tlf. (04) 62 57 72.

Idrætsforeningen POSTEN, Ålborg, Egon Hansen, I. P. Kochsvej 6, 9000 Ålborg.

Idrætsforeningen POSTEN, Århus, Hans-Jørn Poulsen, Præstegårdsvej 25, 8320 Mårslet, tlf. (06) 29 19 98.

Postfunktionærernes**Andels-Boligforening.**

Adresse: Købmagergade 33, 1150 Kbh. K., tlf. (01) 13 25 13. Kontortid 10—14 (lørdag lukket). Postkonto 2 15 65. Stiftet den 25. september 1943.

Formålet for selskabet er at tilvejebringe og drive beboelsesejendomme fortrinvis til brug for funktionærer ved post- og telegrafvæsenet, efter de for almennyttige boligelskaber gældende bestemmelser.

Som medlem kan optages enhver, der er fastansat inden for Post- og Telegrafvæsenet. Der er for tiden ca. 6000 medlemmer.

Foreningen har i årene 1946—1972 opført 9 afdelinger, der ialt omfatter 2108 lejligheder og hertil 305 garager (incl. carports) og 25 forretninger, erhvervsbygning med supermarked og lokaler for liberale erhverv. Derudover vuggestuer, børnehaver og fritidshjem.

P. A. B. har projekt for ca. 60 lejligheder (i Københavns kommune) under udarbejdelse.

Ved indmeldelse i foreningen indbetales et indskud på kr. 25,00, og senest et år efter indmeldelsen, eller når bolig udtales, indskydes en foreningsandel på kr. 100,00.

Post- og Telegraffunktionærernes Alderdomshjem.

Adresse: Katrinedalsvej 41 kld. tv., 2720 Vanløse. Tlf. (01) 71 77 72.

Stiftet 6. juli 1928 ved sammenslutning af »Statstelegrafbudenes private Enkekasse« (stiftet 6. juni 1885) og »Københavns Telegrafbudens Alderdomshjem« (stiftet 6. februar 1924).

Foreningen optager tjenestemand, der er tjenstgørende inden for det københavnske postområde, har været fast tjenstgørende ved telegramudbringning og ikke er fyldt 35 år.

Kontingentet er 10 kr. mdl. og betales fra det fyldte 21. år.

Ved medlemmernes overgang til pension opføres betaling af kontingent, og der ydes medlemmet en årlig buslejlighed på 750 kr. Tilsvarende ydes til enker efter medlemmer, der opbejder enkepension fra post- og telegrafvæsenet.

Bestyrelsen:

Kontorbetjent Leif Nielsen, Egevangshusene 191, 2630 Tåstrup. Tlf. (01) 99 99 74. (Formand).

Kontorpakmester Lindye Vangkilde, Brunevang 54, st., 2700 Brønshøj. Tlf. (01) 84 06 35. (Næstformand).

Kontorpakmester Jørgen Holm, Folchaven 85, 2500 Valby. Tlf. (01) 30 33 78. (Kasserer).

Kontorpakmester Aage Kristensen, Glinkasvej 2, 2.mf., 2450 København SV. Tlf. (01) 30 75 21. (Sekretær).

Overkontorbetjent Richard Jensen, Askevangelen 4, 3450 Allerød. Tlf. (03) 27 51 92.

Dansk Postforbunds Kursus- og Feriecenter i Rørvig.

Adresse: Nørrevangsvej 49, 4581 Rørvig. Tlf. (03) 41 83 44.

I ti uger i månederne juni, juli og august udlejes centret til forbundets medlemmer til feriemål. I den øvrige del af året anvendes centret til kursus- og konferenciemål.

Kursuscentret er en kombination af kursusjendomme med møde- og værelsesfløj samt en række småhuse.

Kursuscentret har alle moderne hjælpemidler og faciliteter. Der findes en mødesal, som kan rumme ca. 80 ved borde, samt grupperum.

Kapacitet: 50 personer på enkeltværelse. Henvendelse om udleje og aftale sker til: Dansk Postforbund, Vodroffsvej 13, 3. 1900 København V, tlf. (01) 21 41 24.

P & T Brand.

(Post- og Telegrafpersonalets Brandforsikringsagentur og Understøttelsesforening af 1899).

Adresse: Henrik Larsen, Engvej 108, 2300 København S, tlf. (01) 59 74 87. (Forretningsfører).

Medlemmer er alle i P & T ansatte, der har deres skadesforsikringer i foreningen. Ud over forsikringspræmierne betales intet kontingent.

Medlemmernes forsikringer administreres og tilsvares i skadestilfælde af forsikrings-selskabet NYE DANSKE LLOYD. Foreningens overakud uddeles til medlemmerne i form af ferielegater, julelegater og syge- og rekreativelegater. I 1974 er der uddelt kr. 30.000,- alene i ferielegater.

Over alt i landet har foreningen sagkyndige i forsikringsanliggender.

Bestyrelse:

Sekretær i K. P. F. Gunnar Mortensen, Kærnestykket 41 A, 2730 Herlev, tlf. (01) 94 73 66. (Formand).

Bogholder P. Holten Hansen, P. G. Ramms alle 5, 2000 Kh. F, tlf. (0132) FA 49 38. (Kasserer).

Postmester Henning Mortensen, 2740 Skovlunde. (Næstformand).

Kontorassistent Anni Hansen, 4900 Nakskov. (Revisor).

Landpostbud Chr. Rasmussen, 5863 Ferritslev Fyn. (Revisor).

Overpakkemester H. L. Hjelmbjerg, Jernbanepostkontor 1. (Revisorsuppleant).

Overassistent Ove V. Larsen, Storegade 26, 4780 Stege.

Kontorpakkemester A. E. Sørensen, 8000 Århus C.

Post- og Telegrafpersonalets Hjælpefond.

Adresse: V. E. Gamborgs Vej 13, st., 2000 København F.

Stiftet januar 1950 ved midler tilvejebragt ved overførsel af en del af de Post- og Telegrafpersonalets Hjælpefond tilhørende midler, herunder ejendommen V. E. Gamborgs Vej 1-13.

Som medlem af Hjælpefonden kan optages enhver, der ved indmeldelsen er tjenestemandsansat indenfor det Københavnske postområde, og som er medlem af sin fagorganisation.

Kontingentet er p.t. 25 kr. årlig.

Hjælpefonden yder hjælp til medlemmerne i sygdomstilfælde og uddeler årligt et antal ferie-, jule- og konfirmationslegater. I 1973 uddeltes kr. 115.000.

Under Hjælpefonden sorteres en låneafdeling, der har til formål at yde lån til tjenestemandsansatte medlemmer.

Bestyrelsen:

Overpostbud Verner Larsen, Frederikssundsvej 388, 1. v., 2700 Brønshøj, tlf. (01) 94 29 09 (formand).

Overpostbud Niels Bokelund, V. E. Gamborgs Vej 7, 3. v., 2000 København F, tlf. (01) FA 20 64 (næstformand).

Overpostbud Arne Langebeck, Postparken 26, 1. v., 2770 Kastrup, tlf. (01) 50 29 35 (sekretær).

Overpostbud Henning Jørgensen, Tyrolsgade 11, 4., tv., 2300 København S, tlf. (01) 58 20 48 (bestym.).

Telegrafbudformand John Henningsen, Eskjærvej 9, st. v., 2720 Vanløse, tlf. (01) 74 08 75 (bestym.).

Telegrafens Idræts Klub.

Adresse: Hovedtelegrafkontoret, 1150 Kb.K. Stiftet den 9. august 1950.

Medlemstal: Ca. 160 aktive og ca. 60 passive.

Som medlem optages enhver i post- og telegrafvæsenet beskæftiget.

Klubbens formål er gennem træning og afholdelse af konkurrencer at fremme interessen for idræt blandt post- og telegrafvæsenets personale og derigennem styrke kammeratskabet. Endvidere ved rejser til udlandet og udenlandske kollegers besøg hos os at arbejde for gensidig kontakt og venskab.

Idrætsgrene: Badminton, bordtennis, fodbold og håndbold.

Bestyrelsen:

Kontorpakkemester John G. Sørensen, Hovedtelegrafkontoret (formand).

Kontrollør S. C. Paulsen, Rigstelefonkontoret (kasserer).

Overassistent L. O. Pedersen, Hovedtelegrafkontoret (sekretær).

Assistent J. H. Hansen, Hovedtelegrafkontoret.

Postbud P. E. A. Hansen, Hovedtelegrafkontoret.

Post- og Telegrafvæsenets Pensionistforening.

Adresse: Mariendalsvej 38, s.v., 2000 København F.

Foreningen er tilsluttet »Fællesforeningen for Statens Pensionistforeninger«, som udgiver medlemsbladet »Statspensionisten«.

Bestyrelsen:

Formand: Postmester B. C. O. Jespersen, Mariendalsvej 38 s.v., 2000 København F. Tlf. (01) 34 80 96.

Næstformand: Postkontrollør W. K. Larsen, Trekronegade 5 B, 2500 Valby. Tlf. 30 23 44.

Kasserer: Postvagtmester C. Andersen, Søborg Hovedgade 100, 2860 Søborg. Tlf. Sø 30 57.

Assistent A. G. Nielsen, Mariendalsvej 38, 2000 København F. Tlf. 10 25 34.

Overchauffør E. L. Olsen, Sallingvej 43, 2720 Vanløse. Tlf. 71 75 63.

Postmester N. O. Palle, Ishøj Strandvej 74, 2670 Greve Strand. Tlf. 73 17 31.

Overkontorassistent Else P. Nielsen, Gullebak 45, 1.th., 2610 Redovre. Tlf. 70 15 55.

Postvæsenets Begravelseskasse af 1. Januar 1888.

Adresse: Valby Langgade 30A, 2500 Valby.

Postgirokonto 59 99.

Stiftet: 1. januar 1888. — Medlemstal ca. 425.

Foreningens formål: At sikre medlemmerne begravelseshjælp, 300 kr. samt at yde lån til medlemmer. Et låns størrelse må ikke overstige 200 kr. eller, når mand og hustru begge er medlem, 400 kr. Renten er 5 pct. p. a.

Foreningens bestyrelse består af 4 medlemmer; endvidere er valgt et repræsentantskab på 5 medlemmer.

Bestyrelse:

Postmester N. A. Adsbøl, Voldfløjen 20, 2700 Brønshøj. Tlf. (01) 94 57 23. (Formand).

Postmester Rhein Hansen, Bispeparken 2, 2400 København NV. Tlf. (0193) Ægir 9055. (Næstformand).

Postmester N. E. Nielsen, Valby Langgade 30A, 2500 Valby. Tlf. (0182) Valby 67 60. (Forretningsfører).

Repræsentanter:

Blanketforvalter A. E. Rasmussen, Brunevang 89, 1., 2700 Brønshøj. Tlf. (01) 94 62 77.

Kontrollør K. Mogensen, 8000 Århus.

Postmester W. B. A. Neubauer, 9000 Ålborg.

Postmester H. Juhl, 6270 Tønder.

Kontrollør A. J. Andersen, Jernbanepostkontor 2, 7000 Fredericia.

Som medlemmer optages enhver tjenestemand (tilliggende ægtefælle) henhørende til post- og telegrafv. embedsklasser (inkl. kontorass.) for så vidt de ikke er fyldt 50 år. — Medlemmerne har intet solidarisk ansvar.

Medlemskontingentet: Årlig 5,30 kr. for mænd og 4,70 for kvinder. Endvidere betales et indskud, der beregnes efter det indtrædende medlems alder. Ordinær generalforsamling afholdes i april måned.

Fidligere formænd:

1888—1893 Assistent H. Jensen (senere pm. i Stege).

1893—1902 Assistent A. Jespersen (senere pm. i Klampenborg).

1902—1911 Assistent H. Jørgensen (senere pm. i Brande).

1911—1937 Postmester Mazanti, Holstebro (senere Næstved).

1937—1941 Postmester N. Fr. Nielsen, indleveringspkt. 20, Kbh.

1941—1963 Jernbanepostmester P. Slivagård, jernbanepostkontor 1, Kbh.

1963—1974 Kontrollør P. Jørgensen, Avispostkontoret.

Spareforeningen »Jule-Post«.

Adresse: Kasserer C. Raun, Harald Jensensgade 6, 2. h., 2450 København SV. Tlf. (01) 21 44 86.

Foreningens formål er ved månedlige bidrag at sammenspare penge til samlet udbetaling 10 dage før jul, således at enhver interesseret til den tid får sin indsatte kapital.

Repræsentanter på alle københavnske postkontorer.

Statsfunktionærernes Laane-forening.

Adresse: Stoltenbergsgade 9, 1576 København V. Tlf. (01) 12 32 28. (Kontortid: 10—16 undt. lørdag).

Postgirokonto 11 55.

Stiftet 15. februar 1907.

Forretningsudvalg

Kontrollør Jens Christensen (formand).

Politiassistent A. Dalsgaard (næstformand).

Lokomotivfører E. Greve Petersen.

Postbudformand Aage Andersen.

Major A. C. Calundann.

Overmatros S. B. Smith.

Overlærer Jørgen Jensen.

Forretningsfører:

G. Jørgensen.

Foreningens formål: At yde lån på de billigst mulige vilkår, således at lånene kan tilbagebetales med lige store månedlige ydelser gennem en årrække.

Ansøgningsblanketter med alle oplysninger — herunder gældende rentefod — kan fås på kontoret eller hos de lokale tillidsmænd.

Ålborg Post-Orkester.

Adresse: Postkontoret, 9000 Ålborg.

Stiftet 22. januar 1952.

Orkestrets formål er at fremme interessen for den levende musik samt styrke kammeratskabsfølelsen inden for etaten. Alle ansatte inden for post- og telegrafvæsenet i Ålborg og Nørresundby kan optages som medlemmer.

Postorkestret har i de forløbne år medvirket ved forskellige arrangementer i ind- og udland.

Kontingentet til foreningen er for aktive medlemmer 15 kr. pr. måned og for passive, efter behag.

Nuværende bestyrelse:

Postbud Arne Bregner Jensen, Kolloparken 59, Frejlev, 9000 Ålborg (formand).

Overpostbud Poul Jacobsen, Færøgade 47, 9000 Ålborg, tlf. (08) 16 08 36 (næstformand).

Overpostbud Christian Brix, Hadsundvej 181, 9000 Ålborg. Tlf. (08) 13 62 23 (kasserer).

Kontorassistent II frk. Susanne Hansen, Spinderensvej 2, 1., 9000 Ålborg.

Overpostbud Henry Larsen, Fredensgade 1, 9000 Ålborg.

**SKANDINAVISK BOGTRYK**

SKELBÆKGADE 4 . 1717 KØBENHAVN V

TELEFON *216801

H. C. ØRSTEDSVEJ 30

TELEFON 21 27 25

1879 KØBENHAVN V



I. A. STAUNING *Tapetserer og Dekorator*

A-S BUNDGAARD ANDERSENS EFTF.

VEJLE PAPVAREFABRIK

ØRSTEDSGADE 34 . 7100 VEJLE . (05) 82 76 77

Mærker til postsække og luftpost



Et karakteristisk billede af kongresbyen Lausanne, smukt beliggende på en — sine steder — temmelig stejl skråning, ned mod Lac Léman, som Genfersøen hedder på fransk, og med blånende schweiziske og franske bjerge som en dekorativ baggrund.

Verdenspostkongressen 1974

Andetsteds i Årbogen fortæller afdelingschef, cand. jur. B. M. Andersen historien om den 100-årige Verdenspostforening.

I jubilæumsåret holdtes Den 17. Verdenspostkongres, som var henlagt til »Verdenspostforeningens fædreland« - Schweiz.

Kongressen vil blive omtalt udførligt i diverse andre publikationer, så Årbogen nøjes med at markere begivenheden med nogle små glimt fra den.



Palais de Beaulieu i Lausanne, hvor den 17. verdenspostkongres blev afholdt fra den 22. maj til 5. juli 1974.

Palais de Beaulieu er et af Europas største og bedst udstyrede kongrescentre. Det mere end 100.000 m² store areal giver bygningen en meget høj grad af fleksibilitet, hvilket afholdelsen af verdenspostkongressen gav et godt bevis på. Inden for bygningens rammer var det muligt at fordoble antallet af kontorer, indrette en ekstra mødesal med plads til mere end 100 delegerede, et trykkeri, et radiostudie samt at udvide tolkekapaciteten fra 5 til 7 sprog.

præsidium. Fra venstre mod højre ses: Danlar Mangueldine fra Sovjetunionen (en af vicepræsidenterne), den schweiziske generaldirektør Marcus Redli, der var kongressens præsident, Joseph S. Tarka fra Nigeria (en anden af vicepræsidenterne), Kurt Waldheim samt den nuværende generaldirektør for det internationale bureau, englænderen Anthony H. Ridge, der fratræder sin stilling med udgangen af 1974.

I baggrunden til venstre skimtes nogle af medlemmerne af den danske delegation samt fru generaldirektør Gunnar Pedersen, der ved denne særlige lejlighed var med til kongressens møde.



Den danske delegation ved kongressens begyndelse: Generaldirektør Gunnar Pedersen, afdelingschef B. M. Andersen og postinspektør B. W. Nordbo. — Herudover deltog kontorchef T. W. Madsen under størstedelen af kongresperioden. Generaldirektøren var med i begyndelsen og ved afslutningen.

På rækken bagved (mellem afdelingschef B. M. Andersen og postinspektør Nordbo) ses chefen for den egyptiske delegation Mohamed Sobhi, der er præsident for det egyptiske postvæsens administrationsråd og desuden generalsekretær for den afrikanske postunion. Han blev af kongressen valgt til generaldirektør for Verdenspostforeningens internationale bureau fra 1. januar 1975. Til ny vicegeneraldirektør valgtes Thomas Scott fra det britiske postvæsen.

Det var første gang en kongres valgte generaldirektør og vicegeneraldirektør. Ifølge de tidligere gældende regler blev disse embedsmænd valgt af eksekutivrådet.

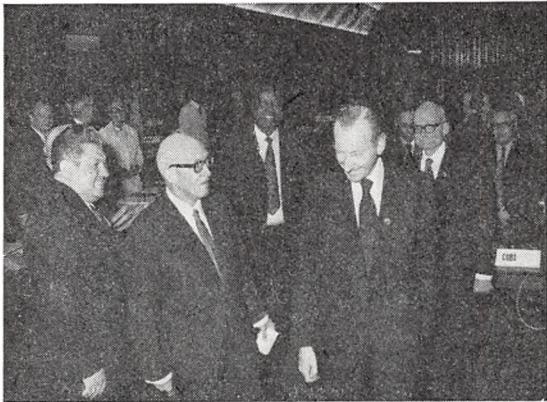

Kongressen var som nævnt en jubilæumskongres. Dette markeredes bl.a. ved, at FN's generalsekretær Kurt Waldheim den 2. juli i en tale til kongressen overbragte FN's lykønskninger til Verdenspostforeningen med de 100 år og fremhævede forbindelsen mellem FN og foreningen.

Billedet viser generalsekretæren på vej op mod præsidentpodiet sammen med medlemmer af kongressens



Del af den store sal i Palais Beaulieu, hvor kongressens plenarmøder fandt sted. Over præsidentpodiet i baggrunden ses den store tavle med medlemslandenes navne, der viste resultaterne af afstemningerne. Optællingen og beregningen af afstemningerne skete ved hjælp af edb, hvilket i høj grad fremskyndede kongressens arbejde ved de mange afstemninger, som

fandt sted. Undertiden sker det dog, at selv den fineste teknik kan svigte. Det vakte således forbavselse, da det engang kom til at fremtræde på tavlen, at af 130 tilstedeværende lande havde de 134 stemt for et forslag.

Antallet af medlemslande nåede i løbet af kongressperioden op på 153, idet Guinea-Bissau og Nordkorea af kongressen blev optaget som medlemmer. 134 medlemslande var repræsenteret på kongressen, og antallet af delegerede udgjorde ca. 750.

En væsentlig del af kongressens arbejde foregik i 10 kommissioner med følgende emneområder: 1) Godkendelse af fuldmagter, 2) Foreningens finanser, 3) Postale undersøgelser (det konsultative postale studieråds arbejde), 4) Generelle spørgsmål (statutten og det almindelige reglement), 5) Brevpost, 6) Luftpost, 7) Pakkepost, 8) Pengetjenesterne (PA, PO, giro etc.), 9) Teknisk samarbejde vedrørende udviklingslandene, 10) Redaktionskomiteen.

Bortset fra kommission 1) og 10), hvis medlemsantal er begrænset, har alle medlemslande adgang til at deltage i kommissionernes arbejde. Danmark var medlem af redaktionskomiteen og varetog i tilknytning hertil formandskabet for den særlige arbejdsgruppe vedrørende blanketternes tekst og udformning.

NIKT

LEDNINGER

OG KABLER

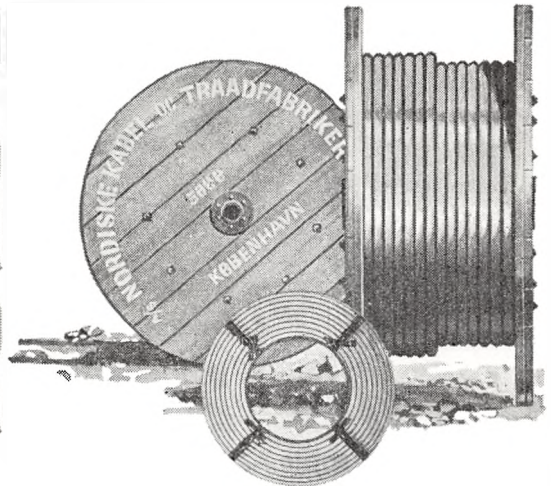

EDB blir nemmere med en ITT dataskærm.

Det kan enhver se!

ITT's dataskærm er nu i Danmark. Grundigt afprøvet hos ITT og testet gennem lang tid i USA, England og Tyskland.

En driftssikker konstruktion, let at betjene og fuldt kompatibel med Deres eget system.

ITT skærmen kan arbejde on line eller tilsluttet minikomputer. Den har omskiftning mellem kørsel i "Edit" eller "Character" mode samt "Test" stilling. Skriften står helt klart uden flimrer, hvilket betyder,

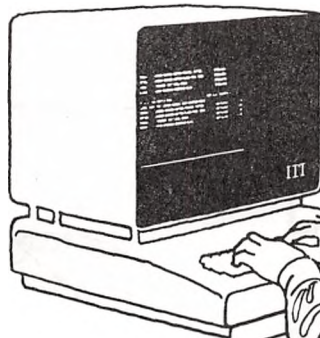

at man i timevis kan betragte skærmen uden at øjnene trættes. Hvis mange samtidigt skal følge skærmens data, er det muligt at tilkoble slave-monitorer. Transmissionshastigheder indtil 19.200 bit/sek. i hel eller halv duplex kan anvendes.

ITT's økonomiske dataskærm kan købes eller lejes på fordelagtige betingelser. Dataskærmen fra verdens største elektronikfirma.

ITT Standard Electric A/S
Fabriksparken 31
2600 Glostrup
Tlf.: (01) 45 00 45

ITT intercom **ITT**

Jubilæer i post- og telegrafvæsenet 1975

40 års jubilæum.

- Januar,**
1. Kontorassistent I, frk. I. S. K. I. Brink, postgirokontoret.
 1. Overpakmester E. Henriksen, jernbanepostkontor 1, Kh.
 1. Landpostbud S. A. H. Kroun, Rudkøbing.
 1. Overkontorassistent frk. L. T. M. Madsen, Kbh. rtf.
 1. Ekstrabud T. C. Mogensen, Kerteminde.
 1. Overkontorassistent fru C. G. Nielsen, Kbh. rtf.
 1. Overpostbud C. H. Nielsen, Viborg.
 1. Postvagtmester I. A. Nygaard, Sønderbro postkontor, Kh.
 1. Overpostbud B. E. W. Pedersen, Odense.
 1. Landpostbud S. C. Rasmussen, Brædstrup.
 12. Postbureauformand E. E. D. Jacobsen, jernbanepostkontor 2, Fredericia.
- Febr.,**
1. Landpostbud H. Frederiksen, Lyngby.
 1. Brevsamler O. Hansen, Arden (Ravnkilde).
 1. Overpostbud P. S. Lund, Haderslev.
 1. Overpostbud G. O. A. Parbst, Købmagergades postkontor, Kh.
 15. Overpostbud V. H. Knudsen, Bramming.
 16. Postbureauformand S. V. Jensen, jernbanepkt. 2, Fredericia.
 23. Overmontør J. I. Hansen, 1. ingdistr., Kh.
 25. Landpostbud T. H. Thomsen, Horsens.
- Marts,**
1. Overpostbud B. E. K. Andersen, Indleveringspkt. 5, Kh.
 1. Overpakmester S. A. J. Bærentzen, jernbanepkt. 1, Kh.
 1. Overpostbud A. Bundgaard, Brønshøj.
 1. Overkontorassistent fru G. Dall, postgirokontoret.
 1. Kontorpakmester G. J. Gregersen, Købmagergades pkt., Kh.
 1. Postbudformand A. Haasum, Rødovre.
 1. Overpakmester G. A. Hansen, jbpkt. 1, Kh.
 1. Postekspeditor H. P. Hansen, Brørup (Lintrup).
 1. Overpostbud K. Hansen, Købmagergades pkt., Kh.
 1. Overpostbud L. V. Hansen, Frederiksberg pkt., Kh.
 1. Overpostbud E. Højhus, Holte.
 1. Overpostbud E. A. Jacobsen, Vesterbro pkt., Kh.
 1. Postvagtmester E. N. Jacobsen, afløser, Kh.
 1. Postbureauformand H. G. Jensen, jbpkt. 1, Kh.
 1. Postbudformand A. P. Kirkebøl, Frederiksberg pkt., Kh.
 1. Kontorpakmester B. A. D. Kledal, toldpkt., Kh.
 1. Overpostbud K. Langner, Købmagergades pkt., Kh.
 1. Overpostbud V. Larsen, Købmagergades pkt., Kh.
 1. Kontorpakmester V. S. B. Laursen, pakkepkt., Kh.
- Marts,**
1. Postvagtmester K. E. A. Lindstrøm, omkarteringspkt., Kh.
 1. Postbureauformand E. Lund, jbpkt. 1, Kh.
 1. Postvagtmester E. A. Mathiesen, Albertslund.
 1. Overpostbud J. K. Meirum, Vesterbro pkt., Kh.
 1. Postchaufførformand G. A. S. Nielsen, postkørselskt., Kh.
 1. Overpostbud H. P. C. Nielsen, Købmagergades pkt., Kh.
 1. Overpostbud J. W. Nielsen, Købmagergades pkt., Kh.
 1. Postbureauformand T. H. Nielsen, jbpkt. 1, Kh.
 1. Munderingforvalter P. J. Paaske, gdir.
 1. Overpostbud J. H. Pedersen, Nordvestkvarterets pkt., Kh.
 1. Postbud C. H. Saust, afløser, Kh.
 1. Postvagtmester A. Sigersted, Lyngby.
 1. Postvagtmester W. E. Sørensen, omkarteringspkt., Kh.
 1. Postchaufførformand F. W. Westergaard, postkørselskt., Kh.
 15. Overkontorassistent frk. M. K. Winter, Haderslev.
 24. Mekaniker A. Lieberkind, 1. ingdistr., Kh.
- April,**
1. Overpostbud A. P. H. Ankervig, Odense.
 1. Landpostbud L. S. Christensen, Viborg.
 1. Postbudformand S. A. Jacobsen, Skanderborg.
 1. Postvagtmester C. T. Møller Jensen, Randers.
 1. Overpostbud E. A. A. Lyksborg, Købmagergades pkt., Kh.
 1. Kontorpakmester H. K. Nielsen, Ålborg.
 1. Postbureauformand H. Sørensen, jbpkt. 2, Fredericia.
 9. Overpostbud V. Frederiksen, Horsens.
 15. Overpostbud C. W. Nielsen, Slagelse.
 16. Landpostbud J. L. Boutrup, Ulfborg.
 23. Overpostbud J. F. Christensen, Holstebro.
 23. Overpostbud K. B. Jensen, Nykøbing Fl.
 30. Overmekaniker K. V. Winberg, P.&T.'s værksteder, Kh.
- Maj,**
1. Landpostbud E. Bach, Fredericia.
 1. Postvagtmester V. T. K. Hansen, Ålborg.
 1. Privat medhjælper fru H. C. Madsen, Ålestrup.
 1. Landpostbud A. C. Nielsen, Skærbæk.
 1. Postvagtmester V. J. Pedersen, omkarteringspkt., Kh.
 1. Postbureauformand H. G. Rellev, jbpkt. 2, Fredericia.
 1. Postvagtmester H. J. Sørensen, Kolding.
 4. Overpostbud T. J. A. Andersen, Nykøbing Fl.
 7. Postbudformand S. C. Bork, Sønderborg.
 8. Ekstrabud K. Christensen, pakkepkt., Kh.
 8. Postvagtmester P. C. Petersen, Åbenrå.
 15. Overpakmester H. E. Andersen, jbpkt. 2, Fredericia (Ålborg).
 15. Pakmesterformand P. E. Schultz, jbpkt. 2, Fredericia (Ålborg).
 19. Overpostbud H. E. Kristensen, Hjørring.

- Juni,**
1. Landpostbud P. G. Frandsen, Frederiks-sund.
 1. Bogholder frk. H. A. Rasmussen, postgiro-kontoret.
 4. Telegrafmester W. G. Nielsen, 2. ingdistr., Abenrå.
 6. Telegrafmester H. J. Frandsen, 2. ingdistr., Abenrå.
 11. Kontorpakmester B. A. B. Hansen, Odense.
 15. Kontorpakmester C. H. Olsen, Tåstrup.
 22. Postvagtmester H. Møller-Nielsen, jbpkt. 1, Kh.
 23. Overpostbud S. V. Petersen, Skive.

- Juli,**
1. Landpostbud L. B. Andersen, Viborg.
 1. Overpostbud O. O. Dose, Nørrebro pkt., Kh.
 1. Postbudformand K. L. D. Hansen, Kolding.
 1. Postmester J. L. Jegsmark, indleverings-pkt. 12, Kh.
 1. Postforvalter H. G. Stigler, Århus 1.
 1. Overpostbud C. G. Sørensen, Ålborg.
 5. Maler B. V. Larsen, P.&T's værksteder, Kh.
 6. Privat medhjælper frk. E. Jensen, Rung-sted Kyst.
 18. Pakmesterformand A. C. Sørup, jbpkt. 2, Fredericia (Langaa).
 23. Postvagtmester G. T. Andersen, Virum.

- August,**
1. Postvagtmester C. P. Bramsen, Randers.
 1. Landpostbud H. J. Garbøl, Otterup.
 1. Landpostbud K. A. Jensen, Nørre-Åby.
 1. Postvagtmester S. E. Larsen, jbpkt. 1, Kh.
 1. Postmester H. Poulsen, Ringe.
 1. Kontorpakmester K. H. Sørensen, Århus.
 15. Postbureauformand H. W. H. Kaarsbøl, jbpkt. 1, Kh.

- Septbr.,**
1. Inspektør H. Albrechtsen, Kbhavn htg.
 1. Afdelingschef, cand. jur. B. M. Andersen, R¹, gdir.
 1. Landpostbud C. A. Christensen, Tarm.
 1. Kontorchef H. H. Christensen, R, gdir.
 1. Landpostbud O. Christensen, Odense.
 1. Postmester A. Dalgaard, indleveringspkt. 1, Kh.
 1. Postmester J. H. Eisnæs, R, Nykøbing Fl.
 1. Overkontrollør H. S. Eriksen, København lufthavn.
 1. Overkontrollør A. H. Groth, telegraflaboratoriet, Kh.
 1. Postmester H. V. N. Hansen, Grenå.
 1. Postmester H. Husum, indleveringspkt. 2, Kh.
 1. Stationsleder O. Jakobsen, Esbjerg.
 1. Postmester H. M. Jensen, R, avispkt., Kh.
 1. Postmester A. E. Jespersen, Bramming.
 1. Overassistent S. S. Jespersen, Kbhavn htg.
 1. Post- og telegrafkasserer K. G. I. Larsen, Svendborg.
 1. Telegrafbestyrer K. I. Morsby, R, Lyngby radio.
 1. Postmester H. Mortensen, Skovlunde.
 1. Telegrafbestyrer C. B. Nielsen, R, Kh. htg.
 1. Telegrafinspektør G. Nielsen, kabelingstj., Kh.
 1. Inspektør E. E. Pedersen, Kh. rtf.
 1. Kontorassistent I fru G. Puggaard, Skive.
 1. Postmester E. R. Rasmussen, Kerteminde.
 1. Postmester H. E. Rasmussen, Virum.
 1. Postmester C. C. L. Sandbjerg, Ringsted.
 1. Overrevisor E. P. Schmidt, postgirokt.
 1. Overkontrollør J. L. Svendsen, Odense T.
 1. Postmester H. M. R. Sørensen, Tåstrup.
 1. Postmester C. A. Toft, Stubbekøbing.
 3. Maler T. I. Andersen, p & t's værksteder, Kh.

- Oktbr.,**
1. Overkontorassistent frk. I. M. Farup, Kh. (V).
 1. Kontorpakmester R. H. Gwinner Nordvest-kvarterets pkt., Kh.
 1. Kontorpakmester E. G. Jacobsen, Esbjerg.
 1. Kontorassistent I frk. R. C. M. Jacobsen, Kh. (Søb).
 1. Postvagtmester V. Jepsen, Esbjerg.
 1. Kontorfunktionær fru B. A. Pedersen, postgirokt.
 1. Telegrafingeniør, cand. polyt. R. Petersen, radioing.tj.
 1. Overpostbud S. H. Thygesen, Kerteminde.
 8. Afdelingsing., cand. polyt. S. Thaarslund, R, 1. ingdistr., Kh.
 15. Postvagtmester H. Bjørn-Lindgreen, jbpkt. 2, Fredericia (Ålborg).
 25. Landpostbud H. C. Uldall, Vojens.
 28. Mekaniker H. Almind, 1. ing.distr., Kh.

- Novbr.,**
1. Overpakmester G. Andersen, Købmager-gades pkt., Kh.
 1. Landpostbud O. P. M. Andersen, Hjallerup.
 1. Kontorassistent I frk. B. A. Cortsen, Odense T.
 1. Landpostbud A. E. Kyed, Vejle.
 1. Overpostbud K. Saxbeck, Vesterbro pkt., Kh.

- Decbr.,**
1. Postvagtmester S. P. L. Andersen, Esbjerg.
 1. Kontorpakmester L. D. V. J. Christensen, Ålborg.
 1. Overpostbud H. C. Jacobsen, Århus.
 1. Postvagtmester A. M. F. Knudsen, omkar-teringspkt., Kh.
 1. Postvagtmester A. Nielsen, jbpkt. 1, Kh.
 1. Overpostbud S. M. Nielsen, Randers.
 1. Overkontorassistent frk. G. E. O. Olsen, Kh., (Ly).
 1. Landpostbud C. H. Pedersen, Odder.
 1. Overkontorassistent frk. E. M. J. Rybro, Århus T.
 6. Kontorpakmester J. P. P. J. Matzen, Ma-ribo.

25 års jubilæum.

- Januar,**
1. Landpostbud A. K. Andersen, Hurup Thy.
 1. Landpostbud B. H. Bojesen, Gråsten.
 1. Overkontorassistent fru L. K. Hansen, gdir.
 1. Landpostbud J. T. Iversen, Vejle.
 1. Landpostbud F. M. Jensen, Tønder.
 1. Overchauffør H. A. J. Kristensen, Odense.
 1. Ekstrabud S. G. Melchorsen, Byrum.
 1. Postbud A. V. Nielsen, Fredericia.
 1. Landpostbud K. Nielsen, Nykøbing Sj.
 1. Overkontorassistent frk. N. H. H. Nielsen, Kh. htg.
 1. Overpostbud E. Pedersen, Skagen.
 1. Postbudformand P. I. Prebendorf, Lyngby.
 1. Kontorassistent I fru E. M. Rahbek, Odense T.
 1. Landpostbud N. C. Sørensen, Årup.
 2. Kontorfunktionær fru J. B. Christensen, Kh. htg.
 3. Overpostbud H. Mikkelsen, Valby.
 5. Landpostbud S. A. Jensen, Silkeborg.
 7. Overpostbud A. P. Johansen, Nørrebro pkt., Kh.
 10. Overpostbud S. E. Rasmussen, Nørrebro pkt., Kh.
 11. Overmekaniker G. M. Jensen, 3. ingdistr., Århus.
 11. Overpostbud P. A. Olsen, Østerbro pkt., Kh.
 15. Postbudformand J. K. Johansen, omkar-teringspkt., Kh.
 15. Mekaniker W. S. Nielsen, 2. ingdistr., Abenrå.

- Januar, 16.** Overtelegrafmester A. Kristensen, radioing.tj.
 17. Postbudformand H. J. Hansen, gdir.
 22. Overpostbud A. Pedersen, Tåstrup.
 23. Overpostbud K. J. A. Hansen, Østerbro pkt., Kh.
 24. Civilingeniør, cand. polyt. G. R. Nielsen, radioing.tj.
 30. Overmekaniker W. E. Schacke, 2. ing.distr., Abenrå.

- Febr.,** 1. Landpostbud N. P. Albertsen, Svendborg.
 1. Overmekaniker H. Bach-Madsen, radioing.tjenesten.
 1. Overmekaniker J. Bacher, radioing.tj.
 1. Ekstrabud H. Christensen, Varde.
 1. Overpostbud I. Fricke, Kolding.
 1. Mekaniker J. A. Gabrysiak, 2. ingdistr., Abenrå.
 1. Overpostbud E. K. Hansen, Købmagergades pkt., Kh.
 1. Overpostbud S. A. B. Hansen, Assens.
 1. Landpostbud H. L. Hasfeldt, Vedbæk.
 1. Mekaniker E. K. W. Jakobsen, 1. ingdistr., Kh.
 1. Overpakmester H. Jensen, jbpkt. 1, Kh.
 1. Landpostbud P. D. Jensen, Neksø.
 1. Postbud J. L. Laursen, Silkeborg.
 1. Overpostbud V. Liljegren, Købmagergades pkt., Kh.
 1. Kontorassistent I fru E. I. Madsen, postgirokt.
 1. Overpostbud J. Madsen, Svendborg.
 1. Postekspeditør fru U. O. Nielsen, Rudkøbing (Tranekær).
 1. Overpostbud A. A. T. Petersen, Valby.
 1. Kabelmester A. Rasmussen, kabeling.tj.
 1. Overkontorassistent fru B. M. Rasmussen, postgirokt.
 1. Kontorpakmester H. M. Thomassen, omkarteringspkt., Kh.
 1. Landpostbud L. S. Vejlin, Kjellerup.
 2. Civilingeniør, cand. polyt. A. H. Kvist, gdir.
 5. Landpostbud H. D. Justesen, Horsens.
 7. Landpostbud N. C. P. Vase, Brørup.
 9. Overpostbud V. M. Søqvist, afløser, Kh.
 12. Telegrafarbejder E. H. Schmiedeke, 2. ingdistr., Abenrå.
 14. Landpostbud V. A. Tømmerby, Brønderslev.
 15. Kontorpakmester B. Larsen, pakkepostkt., Kh.
 20. Mekaniker K. G. Christiansen, 1. ingdistr., Kh.
 24. Overpostbud F. A. Jensen, indlev.pkt., 10, Kh.
 27. Landpostbud J. Jensen, Nørresundby.
 27. Overpostbud L. H. Poulsen, Nordvestkvarterets pkt., Kh.
 28. Overpakmester J. J. Justesen, jbpkt. 2, Fredericia.

- Marts,** 1. Landpostbud S. O. Andersen, Sorø.
 1. Overpostbud K. Brønnum, pakkepkt., Kh.
 1. Overpostbud S. Clementsen, Tórshavn.
 1. Kontorassistent I fru T. E. Grønberg, Svendborg.
 1. Overpakmester P. E. Hansen, jbpkt. 1, Kh.
 1. Kontorpakmester P. G. Hansen, Odense.
 1. Kontorassistent I fru G. A. Iversen, Odense.
 1. Kontorpakmester B. Jensen, Frederiksberg pkt., Kh.
 1. Civilingeniør, cand. polyt. J. Kiil, kabeling.tj.
 1. Landpostbud A. R. Knudsen, Otterup.
 1. Kontroller P. Kær, Kh. (Glostrup).
 1. Landpostbud K. Kristensen, Maribo.
 1. Kontorpakmester S. B. Kristensen, Østerbro pkt., Kh.

- Marts,** 1. Kontorpakmester K. Kroglund, Horsens.
 1. Kontorpakmester P. H. Larsen, Odense.
 1. Tegner S. A. Larsen, radioing.tj.
 1. Radiomester J. P. Lauritsen, 2. ingdistr., Abenrå.
 1. Telegrafmester V. Madsen, 2. ingdistr., Abenrå.
 1. Overpostbud J. C. Mortensen, Østerbro pkt., Kh.
 1. Overpostbud G. T. Munk, Vejle.
 1. Landpostbud E. Nygaard, Struer.
 1. Kontorassistent I fru G. F. Olsen, kabeling.tj.
 1. Overpostbud K. M. Olsen, Lyngby.
 1. Overpostbud P. B. Olsen, pakkepkt., Kh.
 1. Postekspeditør fru J. M. Petersen, Tranerbjerg Samsø (Ballen).
 1. Landpostbud K. A. Rasmussen, Odense.
 1. Overpostbud C. Rise, Købmagergades pkt., Kh.
 1. Kontorpakmester L. E. Vagnkilde, omkarteringspkt., Kh.
 6. Overpostbud A. M. Nielsen, Århus.
 7. Overpostbud S. E. Hansen, Købmagergades pkt., Kh.
 11. Landpostbud J. K. Pedersen, Odense.
 14. Landpostbud A. S. Jensen, Bjerringbro.
 15. Kontorpakmester H. Helson, toldpkt., Kh.
 15. Ingeniør P. S. P. Jensen, radioing.tj.
 16. Ekstrabud H. Andersen, Ribe.
 16. Overpostbud H. L. Larsen, Vesterbro pkt., Kh.
 18. Kontorpakmester H. A. Schmidt, Brønshøj.
 20. Kontorfunktionær fru H. Bollhorn, Kh. (ap).
 20. Overpostbud J. C. E. Hjorth, Sønderbro pkt., Kh.
 21. Overpostbud K. W. Jørgensen, Købmagergades pkt., Kh.
 23. Overpakmester M. V. Nielsen, omkarteringspkt., Kh.
 23. Overpostbud N. K. T. Sørensen, avispkt., Kh.
 25. Overpakmester H. Christensen, Nykøbing FI.
 27. Overpostbud A. Jensen, Kastrup.
 28. Kontorpakmester J. H. Jakobsen, Østerbro pkt., Kh.
 29. Kontorpakmester K. O. Hansen, Søborg.

- April,** 1. Overpostbud C. Bang, Herning.
 1. Postbud S. A. Christensen, Skovlunde.
 1. Landpostbud A. J. Emiliussen, Fåborg.
 1. Kontorpakmester E. Fald, Svendborg.
 1. Overpostbud S. A. Frandsen, Arden.
 1. Overpakmester H. Hansen, jbpkt. 2, Fredericia.
 1. Overpostbud S. A. Hansen, Glamsbjerg.
 1. Overpostbud O. L. Henriksen, omkarteringspkt., Kh.
 1. Overpostbud P. L. Holte, Hundested.
 1. Kontorassistent I frk. G. I. Jensen, kabeling.tj.
 1. Kontorpakmester H. Jensen, Randers.
 1. Landpostbud S. B. D. Jensen, Maribo.
 1. Overpostbud S. A. Johansen, Ry.
 1. Overpostbud B. I. Larsen, Lyngby.
 1. Kontorassistent I fru E. Larsen, Kh. htg.
 1. Landpostbud M. K. V. Madsen, Års.
 1. Kontorassistent I fru V. J. B. Møller, Ålborg.
 1. Overpostbud E. R. Nielsen, Næstved.
 1. Overpostbud J. Rosenqvist, indlv.pkt. 9, Kh.
 1. Postbud K. T. Skov, Sønderborg.
 1. Overpostbud E. Sørensen, Vejle.
 1. Landpostbud O. E. Sørensen, Bramming.
 1. Overpostbud K. Volke, Viborg.
 4. Overpakmester S. A. Knudsen, omkarteringspkt., Kh.
 5. Overpostbud G. P. H. Hansen, Søborg.
 6. Overtelegrafmester J. P. Olsen, kabeling.tj.

- April,** 12. Overpostbud H. P. H. Nielsen, Købmagergades pkt., Kh.
 12. Overpostbud B. W. Mærcher, toldpkt., Kh.
 14. Landpostbud G. A. Jørgensen, Ringsted.
 15. Overpostbud K. E. B. Rewers, Stubbekebing.
 22. Landpostbud M. A. T. Sørensen, Silkeborg.
 24. Overpostbud K. B. K. Krog, Holstebro.
 27. Landpostbud E. H. Sørensen, Bramming.
 29. Kontorpakmester F. R. H. Sørensen, omkarteringspkt., Kh.

- Maj,** 1. Kontroller J. Christensen, Sønderborg.
 1. Landpostbud J. K. Christensen, Ålborg.
 1. Tegner K. A. Christensen, radioing.tj.
 1. Overpostbud N. E. N. Durup, Slagelse.
 1. Kontroller C. G. Gaarde, Vejlen.
 1. Overassistent O. T. Gajbøde, Skagen.
 1. Landpostbud E. E. Hansen, Fuglebjerg.
 1. Assistent fru R. R. Hansen, Kh. (Holte).
 1. Kontorpakmester T. M. Hansen, avispost-kt., Kh.
 1. Overpostbud V. E. Hansen, Sorø.
 1. Landpostbud H. Hvidberg, Viborg.
 1. Kontroller B. W. Jakobsen, gdir.
 1. Rengøringsassistent fru B. E. Jensen, Sønderbro pkt., Kh.
 1. Overpostbud S. Jensen, Kastrup.
 1. Lokalarbejder S. O. Jensen, radioing.tj.
 1. Overpostbud R. C. Jessen, indlev.pkt. 3, Kh.
 1. Kontorpakmester E. H. Jørgensen, avis-
 pkt., Kh.
 1. Overpostbud K. G. H. Jørgensen, Østerbro
 pkt., Kh.
 1. Overpostbud P. V. Jul, Svendborg.
 1. Landpostbud N. Kjeldsen, Holstebro.
 1. Overpostbud S. T. Kærsgaard, Købmager-
 gades pkt., Kh.
 1. Kontroller K. O. Larsen, Kh. htg. (afl).
 1. Kontroller H. I. Lauritsen, Ålborg T.
 1. Civilingeniør, cand. polyt. I. Lønberg, gdir.
 1. Overpostbud J. S. Müller, Købmagergades
 pkt., Kh.
 1. Kontroller B. J. Nielsen, Kolding.
 1. Postinspektør F. E. Nielsen, 4. overpost-
 inspektorat, Ålborg.
 1. Landpostbud P. M. Nissen, Kolding.
 1. Overpostbud H. P. Overvad, Randers.
 1. Postbud J. B. B. Paulsen, Esbjerg.
 1. Kontroller A. P. Pedersen, Kh. rtf.
 1. Postbudformand H. J. Pedersen, Lemvig.
 1. Overpostbud H. K. N. Pedersen, Svaneke.
 1. Kontroller J. Pedersen, Odense T.
 1. Postbud P. E. L. Pedersen, Randers.
 1. Overchauffør J. E. Petersen, postkørsels-
 kt., Kh.
 1. Overpostbud V. Petersen, Århus.
 1. Overassistent S. E. Rasmussen, Århus T.
 1. Kontroller V. Ry, Kh. (Bagsværd).
 1. Kontroller frk. A. N. Schmidt, Kh. rtf.
 1. Overpostbud J. L. Sietemann, Århus.
 1. Overpostbud H. S. Sloth, pakkepkt., Kh.
 1. Overpostbud H. Sørensen, Østerbro pkt.,
 Kh.
 1. Overpostbud J. H. O. Sørensen, Nørrebro
 pkt., Kh.
 1. Postbudformand J. P. Sørensen, Vesterbro
 pkt., Kh.
 3. Overpostbud V. Madsen, Greve Strand.
 4. Landpostbud V. Andersen, Vinderup.
 5. Kontorfunktionær fru I. E. Fogt, postgiro-
 kt.
 6. Overmontør A. T. Hansen, 2. ing.distr.,
 Åbenrå.
 7. Overpostbud J. O. Jensen, indlev.pkt. 13,
 Kh.
 8. Overpakmester P. P. Røgen, jbpkt. 1, Kh.
 8. Overpostbud K. Schou, Viborg.
 9. Overpostbud F. Jensen, Skovlunde.
 13. Overpostbud A. P. Hammershøj, Viborg.

- Maj,** 15. Overpostbud V. A. Frederiksen, Nørrebro
 pkt., Kh.
 15. Kontorpakmester M. J. Lorensen, avispkt.,
 Kh.
 15. Telegrafmester W. E. L. Madsen, kabel-
 ing.tj.
 15. Kontorassistent I fru M. Nielsen, Middel-
 fart.
 19. Overpostbud A. Palm, Haderslev.
 21. Landpostbud P. K. Krogsgaard, Skjern.
 22. Landpostbud A. Enevoldsen, Ringkøbing.
 22. Kontorassistent II E. B. Ostenfeldt, Ka-
 lundborg.
 22. Landpostbud E. Sørensen, Køge.
 25. Overpostbud S. Samuelsen, Tórshavn.
 28. Landpostbud E. O. Andersen, Roskilde.

- Juni,** 1. Overpostbud J. A. Beier, Esbjerg.
 1. Landpostbud O. Brendstrup, Kalundborg.
 1. Kontorpakmester E. Brink, Åbenrå.
 1. Skibsmaskinchef H. Carl, Fanø-Esbjerg
 færgeri.
 1. Landpostbud J. A. Espersen, Nekso.
 1. Landpostbud S. Fisker, Langå.
 1. Landpostbud H. T. Jensen, Århus.
 1. Overpostbud K. A. Jensen, Ålborg.
 1. Overchauffør K. A. Jensen, Ålborg.
 1. Overpostbud J. P. H. Lind, Nykøbing Sj.
 1. Landpostbud H. Møller, Nibe.
 1. Postbudformand G. Pedersen, Købmager-
 gades pkt., Kh.
 1. Overpostbud K. T. Pedersen, Charlotten-
 lund.
 1. Kontorpakmester E. B. Poulsen, Værløse.
 1. Telegrafmester H. O. Sørensen, 2. ing.distr.
 Åbenrå.
 1. Kontorpakmester K. E. Thomsen, avispkt.,
 Kh.
 6. Landpostbud H. R. Jost, Grenå.
 7. Distriktsmonter M. H. Westergaard, 2. ing.
 distr., Åbenrå.
 8. Overpostbud H. C. Bertelsen, Åbenrå.
 10. Landpostbud E. L. H. Larsen, Sakskøbing.
 12. Landpostbud J. V. Larsen, Otterup.
 14. Landpostbud H. Pedersen, Roslev.
 15. Overpostbud A. L. Jørgensen, omkarter-
 ingspkt., Kh.
 16. Kontorpakmester C. Frederiksen, Birke-
 rød.
 16. Landpostbud H. E. Ottesen, Lemvig.
 17. Landpostbud A. H. Larsen, Hurup Thy.
 22. Kontorassistent I fru B. N. Andersen, Kh.
 rtf.
 24. Landpostbud J. F. Jørgensen, Slagelse.
 27. Postbudformand R. A. Gori, Glostrup.
 29. Landpostbud K. Ibsen, Horsens.

- Juli,** 1. Landpostbud E. B. Barrett, Ørsted.
 1. Overpostbud E. Christensen, Esbjerg.
 1. Overpostbud P. Højgaard, pakkepkt., Kh.
 1. Overpostbud A. B. Jacobsen, Herlev.
 1. Privat medhjælper frk. M. Knudsen, Pad-
 borg.
 1. Landpostbud T. N. P. Lauridsen, Herning.
 1. Brevsamler N. P. M. Mortensen, Thisted
 (Nors).
 1. Kontorpakmester E. B. Pedersen, Silke-
 borg.
 1. Landpostbud K. A. Rasmussen, Odense.
 1. Landpostbud J. P. Roesbjerg, Fåborg.
 1. Landpostbud B. V. Thomsen, Odder.
 3. Overpostbud F. W. Møller, Herning.
 5. Overpostbud E. L. Damm, Århus.
 5. Overpostbud S. E. Larsen, Århus.
 7. Kontroller C. M. Jørgensen, Kh. (omk).
 9. Overmontør H. O. Schaffner, 2. ing.distr.,
 Åbenrå.
 11. Mekaniker V. E. Jørgensen, 1. ing.distr.,
 Kh.
 17. Overpostbud K. Jensen, Holbæk.

- Juli,** 26. Overpostbud I. C. Buch, Odense.
28. Landpostbud J. A. Karlsten, Odense.
30. Postbudformand K. E. Nielsen, Holstebro.
- August,** 1. Overkontorassistent fru B. H. Andersen, Lyngby radio.
1. Kontorassistent I fru J. Andresen, gdir.
1. Overpostbud P. E. P. Bech, Århus.
1. Landpostbud K. N. Bjørk, Præstø.
1. Landpostbud J. J. Christensen, Hurup Thy.
1. Overpostbud E. V. Frandsen, Købmagergades pkt., Kh.
1. Kontorpakmester A. S. Hansen, toldpkt., Kh.
1. Postbudformand J. B. Hemmingsen, omkarteringspkt., Kh.
1. Overpostbud H. J. Henriksen, Søborg.
1. Overkontorassistent fru A. L. Juhl, Kh. hgt.
1. Overpostbud A. R. Jørgensen, Århus.
1. Landpostbud N. V. Nielsen, Ikast.
1. Landpostbud A. Pedersen, Langå.
1. Overpostbud J. C. Pedersen, Hvidovre.
1. Landpostbud K. Thybo, Hobro.
1. Landpostbud E. P. Vinther, Gudhjem.
3. Landpostbud H. G. Grønberg, Ringkøbing.
10. Lokalarbejder N. J. Hattesen, 2. ing.distr., Åbenrå.
10. Telegrafarbejder A. N. Uldal, 2. ing.distr., Åbenrå.
14. Lokalarbejder A. Wolf, 2. ing.distr., Åbenrå.
15. Overpostbud V. Jensen, omkarteringspkt. Kh.
15. Privat medhjælper fru K. Keldke, Fakse.
17. Tegner H. E. Hansen, 2. ing.distr., Åbenrå.
26. Distriktsmonter A. F. Sørensen, 2. ing.distr., Åbenrå.
28. Landpostbud W. Sørensen, Vojens.
29. Overpostbud E. Kristensen, Østerbro pkt., Kh.
30. Landpostbud J. C. B. Larsen, Fjerritslev.
- Septbr.,** 1. Overassistent P. U. Ahrenst, Kalundborg.
1. Kontroller G. Andersen, gdir.
1. Overassistent J. C. Andersen, Herning.
1. Overassistent S. A. Christensen, Kerteminde.
1. Overassistent P. Christiansen, Nakskov.
1. Kontorassistent I fru B. A. S. Hansen, Esbjerg.
1. Postbud I. A. Hansen, Odense.
1. Postinspektør M. T. Hansen, gdir.
1. Kontroller H. R. Hansen, Kh. (Søb).
1. Kontroller K. Ingemann, Kh. (omk).
1. Kontroller H. Jensen-Agerkilde, Kh. rtf.
1. Kontorassistent I fru J. R. A. Jensen, Kh. rtf.
1. Kontorassistent I frk. E. Kristensen, jbpkt. 2. Fredericia.
1. Kontroller J. H. Kristiansen, Kh. (S).
1. Overkontroller A. T. Lassen, 2. ing.distr.
1. Postinspektør A. Madsen, 3. overpostinspektorat, Århus.
1. Kontroller H. Madsen, Kh. (K).
1. Landpostbud S. K. Madsen, Aså.
1. Postmester E. S. K. Midjord, Tórshavn.
1. Overpostbud V. Mouritsen, Odense.
1. Landpostbud E. Nielsen, Thisted.
1. Landpostbud I. J. R. Nielsen, Kolding.
1. Ekstrabud A. M. Pedersen, Silkeborg.
1. Kontorpakmester J. J. Pedersen, Odense.
1. Postinspektør L. K. Pedersen, 2. overpostinspektorat.
1. Overkontroller K. P. Porskrog, Frederikshavn.
1. Kontorassistent I fru L. B. Rasmussen, gdir.
1. Kontroller R. Sahl, Kh. (SV).
1. Kontroller A. E. E. Simonsen, Århus.
1. Kontroller E. C. Sørensen, 1. ing.distr.

- Septbr.,** 1. Postforvalter H. B. Thomsen, Århus 6.
1. Overchauffør B. Thorup, Odense.
1. Overpostbud A. W. Rahder, Brønshøj.
1. Overpostbud J. G. Sørensen, Vesterbro pkt., Kh.
1. Postbudformand I. H. Timmermann, Århus.
1. Overchauffør L. W. Wilquin, Ålborg.
3. Ekstrabud H. P. Petersen, Nørre-Ålslev.
6. Landpostbud K. W. S. Jensen, Slagelse.
9. Kontorpakmester J. F. Sandholdt, postgirokt.
15. Overpostbud F. T. O. Nikolajsen, Købmagergades pkt. Kh.
15. Landpostbud R. B. Sørensen, Varde.
16. Kontorassistent I fru B. Larsen, Stege.
16. Landpostbud F. K. Rasmussen, Grenå.
17. Overmonter J. K. Egeberg, 3. ing.distr., Århus.
18. Overpostbud D. V. Søgaard, Lyngby.
19. Landpostbud J. M. Hansen, Vrå.
19. Overpostbud E. Klausen, Østerbro pkt., Kh.
19. Mekaniker E. H. H. Nissen, 1. ing.distr. Kh.
20. Overchauffør T. Mark, postkørselskt., Kh.
23. Landpostbud H. P. F. Hansen, Roskilde.
23. Overpostbud A. N. Poulsen, Brønshøj.
24. Overpostbud J. F. Larsen, Nykøbing Fl.
25. Landpostbud K. K. Jensen, Kalundborg.
27. Kontorpakmester S. A. Kristensen, toldpkt., Kh.
28. Kontorpakmester H. Jensen, Valby.
28. Landpostbud K. O. Jensen, Nakskov.
29. Overpostbud B. Andreasen, Hvidovre.
29. Overpostbud S. T. Fredell, Esbjerg.

- Oktr.,** 1. Kontorpakmester R. Andersen, Østerbro pkt., Kh.
1. Landpostbud A. E. Brink, Varde.
1. Brevsamler P. F. Carstensen, Haderslev (Fjølstrup).
1. Ekstrabud J. A. Frandsen, Brædstrup.
1. Landpostbud A. Gammelmark, Grindsted.
1. Overpostbud K. S. Holm, Købmagergades pkt., Kh.
1. Kontorassistent I fru E. Hundtofte, Århus.
1. Kontorassistent I frk. B. Jensen, Nykøbing Fl.
1. Overpostbud E. J. Jensen, Roskilde.
1. Overpostbud J. P. Jensen, Frederiksberg pkt., Kh.
1. Overpostbud K. T. Jensen, Ebeltoft.
1. Landpostbud K. H. Johansen, Nakskov.
1. Overpostbud E. Jokumsen, Købmagergades pkt., Kh.
1. Overpostbud M. Jørgensen, Tønder.
1. Overmekaniker P. W. Jørgensen, 1. ing.distr., Kh.
1. Overpostbud E. N. Kristensen, Frederiksberg pkt., Kh.
1. Kontorpakmester M. P. E. Larsen, Vesterbro pkt., Kh.
1. Overpostbud E. L. Madsen, pakkepkt., Kh.
1. Overpostbud A. H. Nielsen, pakkepkt., Kh.
1. Landpostbud H. B. Nielsen, Grindsted.
1. Kontorpakmester K. E. R. Nielsen, omkarteringspkt., Kh.
1. Kontorassistent I frk. L. E. Skotte, Kh. (Hvidovre).
1. Landpostbud G. Stausholm, Lemvig.
6. Ekstrabud C. A. Hansen, Fjerritslev.
6. Overpostbud T. C. Johannsen, Hvidovre.
7. Overpakmester P. N. Bennetsen, jbpkt. 2, Fredericia.
7. Mekaniker H. A. B. Jørgensen, 1. ing.distr., Kh.
10. Kontorpakmester L. J. Bertelsen, postgirokt.
15. Overpostbud J. A. Dahl, Ringkøbing.
16. Overmekaniker J. R. Hansen, 3. ing.distr., Århus.

- Oktbr.,** 17. Tegner E. A. B. Andersen, 1. ing.distr., Kh.
 17. Overpostbud S. Christensen, Kastrup.
 18. Overpakmester M. Bredgaard, jbpkt. 1, Kh.
 20. Kontorpakmester E. H. Møllnitz, avispkt., Kh.
 25. Overpostbud V. Bygsø, Glostrup.
 30. Overpostbud E. O. Christensen, Dragør.
 31. Overpostbud A. J. Poulsen, Valby.

- Novbr.,** 1. Kontorpakmester A. K. B. Christensen, omkarteringspkt., Kh.
 1. Overpostbud B. V. Christensen, afløser, Kh.
 1. Overpostbud K. E. K. Christensen, Århus.
 1. Postbud K. H. Christiansen, Tinglev.
 1. Ekstrabud H. E. Clemmensen, Lemvig.
 1. Overpakmester M. Corydon, jbpkt. 1, Kh.
 1. Landpostbud P. Frederiksen, Vejle.
 1. Overpostbud O. H. Graversen, Kastrup.
 1. Overmonlør, S. Haals, Ålborg.
 1. Overpostbud P. F. Hansen, Nykøbing Fl.
 1. Kontorassistent I fru J. E. Holm, 3. ing.distr., Århus.
 1. Postekspeditør fru A. A. Jørgensen, Silkeborg (Låsby).
 1. Landpostbud H. K. M. Kristensen, Varde.
 1. Overtelegrafmester H. H. Krøtel, 3. ing.distr., Århus.
 1. Ekstrabud V. E. Larsen, Gilleleje.
 1. Overtelegrafmester J. C. Maak, 1. ing.distr., Kh.
 1. Postbud H. Madsen, Randers.
 1. Kontorpakmester N. M. Malle, omkarteringspkt., Kh.
 1. Brevsamler frk. K. M. Meyer, Kolding (Vester-Nebel).
 1. Landpostbud N. M. Mikkelsen, Århus.
 1. Kontorassistent I fru G. J. Nielsen, Kh., rtf.
 1. Landpostbud H. J. Olsen, Varde.
 1. Overpostbud C. O. Pedersen, Århus.
 1. Overpostbud E. Pedersen, Frederiksberg pkt., Kh.
 1. Overkonstruktør J. A. Pedersen, 3. ing.distr., Århus.
 1. Overpostbud P. H. Pedersen, Østerbro pkt. Kh.
 1. Landpostbud A. V. Petersen, Rudkøbing.
 1. Brevsamler frk. I. Petersen, Rudkøbing (Snøde).
 1. Overpostbud O. E. Petersen, Valby.
 1. Værkmester S. C. Poulsen, p. & t's værksteder, Kh.
 1. Landpostbud A. A. K. Rasmussen, Ålborg.
 1. Postekspeditør J. N. Schmidt, Juelsminde (Barrit).
 1. Rengøringsassistent fru R. Sloth, Løkken.

- Novbr.,** 1. Overpostbud H. S. Sundal, pakkepkt., Kh.
 2. Kontorpakmester S. A. Eskildsen, omkarteringspkt., Kh.
 3. Overpostbud B. E. Jensen, Maribo.
 4. Overpostbud M. N. Jakobsen, Herlev.
 6. Postbudformand K. E. V. Hansen, omkarteringspkt., Kh.
 8. Overpostbud J. Jensen, Østerbro pkt., Kh.
 10. Kontorpakmester F. Andersen, Greve Strand.
 10. Mekaniker P. W. Elsgaard, p. & t's værksteder, Kh.
 10. Landpostbud K. P. Pedersen, Nørresundby.
 14. Overpostbud K. B. Andersen, Kalundborg.
 15. Overpostbud A. Sejersen, Herlev.
 18. Lokalarbejder O. K. Dørflinger, 2. ing.distr., Åbenrå.
 24. Landpostbud A. A. Lund, Akirkeby.
 27. Mekaniker N. T. K. Christensen, 3. ing.distr., Århus.
 28. Overpostbud K. M. Kulmbach, Bramming.

- Decbr.,** 1. Landpostbud P. V. Agger, Vordingborg.
 1. Privat medhjælper fru G. Andersen, Randers.
 1. Landpostbud K. Albrektsen, Havndal.
 1. Overpakmester Henning Andersen, jbpkt. 2, Fredericia.
 1. Overpostbud B. Christensen, Esbjerg.
 1. Postekspeditør fru E. Christensen, Vejle (Tørring).
 1. Postbud P. E. Christiansen, Ålborg.
 1. Landpostbud A. Eskelund, Kolding.
 1. Landpostbud P. L. Fjeldgren, Lemvig.
 1. Landpostbud K. R. Hansen, Ringsted.
 1. Landpostbud E. Jakobsen, Stege.
 1. Overpostbud J. I. Jensen, Farum.
 1. Mekaniker M. F. Jensen, 1. ing.distr., Kh.
 1. Overpostbud B. E. Jørgensen, Nykøbing Fl.
 1. Overpostbud L. Keglberg, Kastrup.
 1. Kontorpakmester C. I. Olsen, Frederiksberg, Kh.
 1. Landpostbud P. E. M. Olsen, Knebel.
 1. Ekstrabud H. N. Petersen, Silkeborg.
 1. Overkontorbetjent T. Rasmussen, gdir.
 1. Overpostbud J. Rosenmeyer, Ålborg.
 1. Landpostbud K. B. Simonsen, Silkeborg.
 1. Landpostbud P. T. Sørensen, Skjern.
 3. Kontorpakmester H. P. G. Jensen, Hedehusene.
 13. Overpostbud F. Q. Olesen, Hjørring.
 17. Overpostbud H. P. Kristiansen, Ribe.
 26. Landpostbud L. Sørensen, Skanderborg.
 28. Postekspeditør S. Jensen, Frederikshavn (Tolne).

Runde fødselsdage i post- og telegrafvæsenet 1975.

- 90 år.
- Marts, 3.** Assistent frk. T. M. de Fine Olivarius, girokt.
- April, 6.** Postmester frk. A. J. Schelbeck, Kh. 22.
26. Postmester V. Mikkelsen, Sakskøbing.
- Maj, 15.** Assistent H. J. A. Hasling, Kh.
- Juni, 15.** Postmester R. C. Lütchen-Lehn, Gilleleje.
- August, 24.** Kontroller fr. E. F. Jensen, Kh. htg.
- Septbr., 17.** Postmester A. Jensen, R*, Hundested.

- 85 år.
- Januar, 15.** Overassistent O. V. Mouritzen, Kh.
18. Kontroller C. P. J. Axelsen, Horsens.
18. Postmester J. P. Garboe, R¹, Esbjerg.
31. Bogholder V. G. Axboe, major, R*, giro.
- Marts, 6.** Postmester E. K. Pilgaard, R*, Ars.
- Juni, 22.** Postforvalter N. E. Eeg, Fredericia 1.
- Juli, 4.** Overassistent frk. E. S. Winther, gdir.
- August, 3.** Overassistent frk. A. E. Balsløw, Kh.
16. Postmester A. C. L. Ringsborg Larsen, Tranekær.
23. Postmester S. P. K. Madsen, Lundby.
- Novbr., 11.** Overassistent frk. A. A. J. Lemming, Århus T.
15. Postforvalter fru M. Bjerre, Odense 4.
29. Post- og telegrafkasserer S. W. Steiness, Fredericia.
- Decbr., 23.** Overassistent frk. K. O. Kristiansen, Kh. htg.

- 80 år.
- Januar, 1.** Kontroller K. V. Frandsen, Kh.
- Febr., 2.** Kontroller frk. A. D. Rasmussen, Kh. rtf.
- Marts, 8.** Assistent frk. H. E. Henriksen, Hobro.
26. Postmester N. T. M. Grothe, Ry.
28. Overpostinspektør O. C. J. Vigerslev, R*, DM, 3. overpostinspektorat, Århus.
- Maj, 3.** Kontroller H. M. Christensen, Lyngby radio.
16. Assistent fru A. M. Kromann, Kh.
- Juni, 1.** Assistent frk. P. K. K. Jensen, Kh. htg.
7. Postforvalter J. H. Lunøe, Højbjerg.
26. Overassistent frk. E. J. B. Hulbeck, Kh. rtf.
- Juli, 9.** Kontroller S. H. Rørsø, Kh.
20. Postmester C. Andreassen, Kh. 29.
28. Postmester R. Helleskov, Fredensborg.
- August, 30.** Postmester A. K. L. E. Haastrup, Kh. 12.

- Septbr., 4.** Postmester Ewart Jensen, translætør, Jyderup.
- Oktbr., 13.** Postmester A. P. Frøbert, Brande.
21. Centralmester H. Nielsen, R*, 2. ingdistr. (Sønderborg).
22. Assistent frk. I. A. Hansen, Kh. R.
- Novbr., 5.** Postmester S. Bjørnlund, Kh. 17.
26. Postmester frk. G. E. Svendsen, cand. phil., Kh. 18.
- Decbr., 6.** Kontroller B. M. Christensen, løjtnant, Roskilde.
21. Overkontroller A. E. Nielsen, Lyngby radio.
23. Kontroller G. R. G. Lund, Fredericia T.
28. Postmester J. S. Grauslund, R¹, Odense.
29. Bogholder L. H. D. Andersen, girokt.

- 75 år.
- Januar, 5.** Afdelingsarkitekt L. S. C. Hansen, R¹, gdir.
7. Overassistent frk. E. B. E. Petersen, Kh.
8. Assistent frk. E. H. K. Karmark, gdir.
14. Overassistent S. E. Bloch, Fredericia T.
24. Postmester frk. A. L. Raage, Kh. 46.
27. Overassistent fru K. A. M. Skaarup, Kh.
28. Postmester J. M. Djurhuus, R*, Tórshavn.
- Marts, 12.** Kontroller G. M. Nielsen, Kh. htg.
15. Overmontør V. A. Larsen, materieldepotet.
19. Postforvalter frk. K. Moestrup, Randers 2.
20. Kontroller frk. A. H. Nielsen, Kh. htg.
24. Overassistent B. C. H. Jacobsen, Fredericia T.
- April, 7.** Postmester H. E. Tang-Pedersen, Tranebjerg Samsø.
12. Assistent C. C. Andersen, Fredericia T.
18. Skibsmaskinmester R. O. Heintze, Fanø-Esbjerg færgeri.
- Maj, 6.** Overassistent frk. I. Jensen, Kh.
15. Postforvalter frk. G. Michelsen, Århus Avisposteksp.
19. Telegrafbestyrer B. G. Linder, cand. jur., R*, Kh. R.
23. Overassistent frk. P. Høgsbro, Kh.
28. Overassistent frk. K. V. Mortensen, Odense I.
- Juni, 2.** Overassistent fru K. M. C. Riemann, Ålborg T.
19. Overassistent frk. E. Holm, Kh. rtf.
25. Assistent frk. K. Bohn, Kh.
29. Overassistent L. M. L. Steffensen, R, hof-telegrafkt.
- Juli, 2.** Kontroller P. G. A. F. Bøving, Kh. htg.
3. Kontorassistent I frk. D. I. E. Christiansen, Kh. htg.
4. Kontroller S. G. Klenø, Kh. htg.
11. Postmester J. V. Jepsen, Løkken.
20. Assistent frk. I. M. Andersen, Frederikshavn.
26. Overassistent frk. A. I. Lund, Kh. rtf.
27. Overmekaniker V. Bendtsen, R*, radioingtj. (Kalundborg).

- August,** 3. Overassistent B. J. Bentzen, Kh. rtf.
5. Postmester frk. A. R. L. Lehn, R, Korsør.
10. Linjemester S. J. Nørgaard, R, 2. ingdistr.
14. Overkontorassistent frk. E. S. Johannsen, Odense T.
15. Distriktsingeniør D. U. Jørgensen, cand. polyt., R¹, 2.ingdistr., Åbenrå.
15. Mekaniker H. K. Nielsen, 1.ing.distr. (Korsør).
19. Overassistent frk. E. G. Hansen, Kh.
19. Overassistent fru I. M. Rynge, Kh. rtf.
21. Overassistent frk. A. L. M. Rasmussen, Rungsted Kyst.
26. Overmekaniker S. A. Henriksen, 2.ing.-distr. (Esbjerg).
26. Overpostbud J. I. Petersen, Kh. (afløser).
- Septbr.,** 24. Kontrollør frk. A. E. Nielsen, Odense T.
29. Kontorpakmester C. H. Jürgensen, Kh. omk.
- Oktr.,** 13. Overassistent fru H. V. Bach, Kh. htg.
15. Overassistent frk. E. M. Mortensen, Århus T.
21. Postbudformand H. C. V. L. Laugesen, Kh. told.
30. Overpostbud V. J. Knudsen, Odense.
31. Overassistent H. V. Thomsen, cand. phil., Fredericia T.
- Novbr.,** 1. Overassistent* fru I. B. Røjle, Kh. rtf.
2. Overpostbud O. T. Kjøller, Kh. N.
17. Kontrollør fru B. J. Axboe, giro.
19. Postvagtmester M. Thomassen, Slagelse.
21. Budformand P. M. Poulsen, gdir.
- Decbr.,** 13. Overassistent frk. D. Laursen, Kh.
12. Assistent frk. D. M. Dissing, Kh.
20. Postmester A. Hejn, R, Ringsted.
26. Overassistent frk. J. Voigt, gdir.
28. Assistent frk. E. K. Traun, Middelfart.
29. Overassistent P. Winther, Nykøbing Fl.
31. Kontorassistent I fru A. C. A. Pedersen, 1.ing.distr., Kh.

70 år.

- Januar,** 6. Kontorassistent I frk. E. M. Axboe, girokt.
6. Postmester U. Høy Jørgensen, Kh. lufthavn postkontor.
8. Pakmesterformand V. B. L. Bonde, jbpkt.1, Kh.
10. Kontorassistent II frk. E. Lau, girokt.
14. Overpostbud A. Jensen, Esbjerg.
31. Overpostbud J. H. Hansen, afløser, Kh.
- Febr.,** 13. Overpostbud S. A. Øberg, Kh. V.
23. Generaldirektør Gunnar Pedersen, cand. polyt., K¹, p.p., gdir.
26. Postvagtmester J. K. Nielsen, jbpkt. 1, Kh.
- Marts,** 21. Postbureauformand S. A. Ørneborg, jbpkt. 2, Tønder.
28. Postmester O. Høgsbro, København 40.
29. Kontorassistent I frk. B. J. E. Schouenborg, Fredericia T.
29. Kontorpakmester R. H. Sørensen, Skanderborg.
31. Overpostbud K. T. Emborg, Brande.
- April,** 6. Postforvalter fru E. T. Palmæs, Risskov.
9. Overpostbud J. K. B. Petersen, Fredensborg.
10. Postmester frk. M. K. Saabye, Kh. 9.
18. Postmester G. H. Pedersen, Christiansfeld.
24. Postvagtmester G. G. C. Lundgren, Nyborg.
- Maj,** 8. Overpostbud H. P. K. M. Jensen, Roskilde.
29. Overpostbud H. V. Clemensen, Kh. V.
- Juni,** 2. Postmester Martin Jensen, Skive.
3. Kontorassistent I fru I. V. Damm, girokt.
13. Overpostbud C. P. B. Ildved, Kh. V.
20. Overpostbud C. O. M. Andersen, Århus.

- Juni,** 20. Overpostbud H. O. Jensen, Fredensborg.
25. Landpostbud H. K. Nielsen, Ejby.
28. Kontorpakmester P. E. Jørgensen, Nyborg.
- Juli,** 8. Postvagtmester K. S. Jensen, toldpkt.
18. Kontrollør J. A. Andersen, Kh. htg.
18. Overpostbud H. E. Rasmussen, Kh. V.
27. Overpostbud K. O. Nielsen, Nykøbing Fl.
- August,** 2. Pakmesterformand H. B. Nielsen, jbpkt. 1 (Nyborg).
8. Postvagtmester L. M. Pedersen, jbpkt.2, Fredericia.
26. Kontorassistent I frk. G. M. A. Larsen, Esbjerg.
27. Overpostbud H. Z. Buch, Svendborg.
- Septbr.,** 1. Kontorassistent I frk. E. M. Pilgaard, girokt.
3. Postvagtmester A. G. Pedersen, jbpkt.2, Fredericia.
8. Pakmesterformand C. E. Nielsen, jbpkt. 1, Kh.
11. Landpostbud P. Hansen, Hammershøj.
11. Overpostbud L. C. Steenild, afløser Kh.
18. Postvagtmester C. M. Silvertsen, Fredericia.
20. Overpostbud O. L. O. Due, Haslev.
22. Overpostbud O. H. Niess, Fredericia.
- Oktr.,** 16. Overpostbud V. K. Hansen, Kolding.
26. Overpostbud J. C. Pedersen, Skive.
- Novbr.,** 11. Overpostbud K. H. Fabrin, Vamdrup.
18. Kontorpakmester C. L. Andersen, Ballerup.
23. Overpostbud N. P. K. Hansen, toldpkt.
23. Postvagtmester J. A. Sørensen, Randers.
- Decbr.,** 2. Overmekaniker O. S. Christensen, værkstederne, Kh.
4. Overpostbud S. Andersen, Vejle.
5. Overpostbud S. A. Jensen, Lyngby.
24. Kontrollør O. J. Nielsen, hovedtelegrafkontoret, Kh.
24. Overpostbud A. Thomsen, Ribe.
25. Overpostbud K. O. Madsen, Vejle.

60 år.

- Januar,** 4. Kontorpakmester H. E. Christensen, Herlev.
6. Depotformand C. C. Hein, overpostmestrens kt., Kh.
15. Postmester Harald Lassen, Varde.
19. Landpostbud K. K. Nielsen, Ansager.
20. Overpostbud B. Munk Jensen, afløser, Kh.
26. Overpostbud V. Henriksen, København V.
29. Postchaufførformand H. E. Hansen, postkørselskt., Kh.
29. Overpostbud V. R. Gaba, Langå.
29. Landpostbud Tage Neesgaard, Redsted Mors.
29. Landpostbud K. E. Marxen, Nørre-Åby.
31. Postvagtmester C. L. Andersen, Kolding.
- Febr.,** 1. Postvagtmester B. K. Jakobsen, jbpkt.1, Kh.
2. Overpostbud O. B. Kristiansen, Brønderslev.
2. Overpostbud R. V. H. Miene, Kh. K.
3. Overtelegrafmester H. Møller Jensen, 3.ing. distr., Århus.
9. Overpostbud W. M. Kjærsgaard, Kh. F.
12. Postbudformand K. M. Andersen, Randers.
12. Overkontorassistent T. M. Muhle-Jessen, postgirokt.
16. Landpostbud S. O. Johansen, Terslev, Haslev.
16. Overpostbud H. H. Kaiser, Odense.
17. Landpostbud N. Paul Larsen, Rønnede.
18. Postmester S. E. Ottosen, Aså.
21. Overpostbud S. A. R. Hansen, København K.

- Febr.,** 23. Overmekaniker E. V. Rørvig, 2.ing.distr., Sønderborg.
28. Overpostbud P. Philipsen, København K.
28. Postmester C. J. Thode, Nørresundby.
- Marts,** 1. Overpostbud G. C. Larsen, afløser, Kh.
3. Postbud P. A. T. Petersen, afløser, Kh.
8. Overpostbud P. A. A. Hansen, Kh. 40.
12. Overpostbud R. K. Larsen, Odense.
14. Landpostbud C. J. A. Tesch, Stensved.
18. Pakmesterformand A. C. Sørup, jbpkt.2, Langå.
21. Overpostbud B. A. G. Zangenberg, Kh. K.
22. Postbudformand L. E. Schmidt, Esbjerg.
23. Landpostbud S. Petersen, Frederikssund.
24. Overpakkemester H. E. Hansen, jbpkt.1, Kh.
25. Overpostbud K. H. Andersen, Næstved.
26. Overpostbud H. C. Jacobsen, Århus.
28. Landpostbud B. Feltsen, Bandholm.
28. Landpostbud H. Kristensen, Tofterup.
- April,** 1. Arkivformand Egon Andersen, gdir.
2. Landpostbud K. E. I. Larsen, Nykøbing Sjølland.
2. Overpostbud S. V. Petersen, Skive.
7. Overpostbud F. F. Kristensen, Viborg.
9. Landpostbud Chr. Mathiesen, Åbenrå.
15. Landpostbud J. A. S. Nielsen, Skanderborg.
16. Landpostbud H. B. B. Nielsen, Hadsten.
19. Overpostbud A. Max-Jakobsen, Ålborg.
19. Kontorpakkemester G. Thomsen, pakkepostkt. Kh.
20. Overpakkemester S. H. Stage, jbpkt.1, Kh.
21. Afdelingsingeniør H. E. Madsen, gdir.
23. Postvagtmester K. V. Petersen, København K.
24. Overpostbud A. E. Rasmussen, København K.
25. Kontorpakkemester S. A. L. Erhardsen, Bramming.
26. Postvagtmester K. G. Sørensen, Rødovre.
27. Inventarforvalter E. L. Skaaning, overpostmesterens kt., Kh.
28. Postvagtmester P. O. Hansen, Hovedtelegrafkt., Kh.
28. Landpostbud O. R. Nielsen, Bovlstrup.
29. Postmester H. Mathiesen, Hvidovre.
30. Landpostbud C. G. Jørgensen, Skamby.
- Maj,** 4. Overpostbud A. H. Andersen, Randers.
7. Kontorpakkemester R. H. Gwinner, Kh. NV.
8. Overpostbud N. B. Moelsby, Skjern.
11. Postmester A. H. H. Garbæk, Valby.
17. Overpakkemester, G. R. Fogde, jbpkt.2, Langå.
18. Landpostbud S. A. N. Oure, Stege.
20. Overpostbud J. B. Frandsen, København K.
20. Postinspektør J. V. Vasby, gdir.
21. Mekaniker K. N. M. Jacobsen, 1.ing.distr. Kh.
22. Postvagtmester C. H. Johansen, omk., Kh.
24. Kontorpakkemester K. V. R. Knudstrup, Nykøbing M.
24. Overpostbud J. D. K. B. Jensen, Ålborg.
26. Kontorpakkemester S. Carstensen, Horsens.
31. Landpostbud V. M. D. Knudsen, Lunderskov.
- Juni,** 1. Landpostbud T. A. Andersen, Snejbjerg.
2. Postbudformand G. Nielsen, Hvidovre.
8. Afdelingschef D. B. Olsen, R¹, gdir.
8. Overpostbud E. V. Overgaard, Skanderborg.
9. Postvagtmester M. Mejer Frederiksen, Gentofte.
13. Kontorassistent I I. M. W. Jensen, hovedtelegrafkt., Kh.
17. Postmester H. B. Christiansen, Haslev.
17. Telegrafingeniør K. H. Veirø, kabeling.tj. Kh.
18. Telegrafbestyrer A. H. Jacobsen, Kolding T.
- Juni,** 19. Kontorassistent I. Elisabeth Sigh, Kh. rtf.
20. Overpostbud O. H. Petersen, Herlev.
23. Postmester Otto Hansen, Kh. 25.
24. Postvagtmester M. P. O. Jørgensen, hovedtelegrafkt. Kh.
26. Overpostbud W. J. M. Svendsen, Ålborg.
27. Overpostbud O. H. Pedersen, Horsens.
30. Overpostbud H. E. Bülow, Kastrup.
- Juli,** 4. Overpostbud K. V. Jørgensen, Kh., K.
5. Postmester C. B. Jansen, København F.
8. Overpakkemester G. Johnsen, jbpkt.2, Fredericia.
16. Kontorpakkemester A. Pedersen, Thisted.
17. Overpostbud P. W. Harenberg, Rødding.
18. Postvagtmester Em. Pedersen, Herlev.
20. Postmester N. P. Blandford, Silkeborg.
20. Telegrafbestyrer B. Frølund, Århus T.
21. Postmester L. Corlin Thomsen, Skanderborg.
27. Landpostbud H. V. Thomsen, Randbøl.
- August,** 1. Postbudformand G. Ø. Knudsen, jbpkt.1, Kh.
2. Kontorassistent I E. E. W. Jespersen, Kh. K.
3. Overassistent E. G. Petersen, Varde.
4. Overpostbud L. S. O. Petersen, Holbæk.
7. Postmester E. Rasmussen, Ikast.
8. Post- og telegrafkasserer C. G. W. Kjellaard, Randers.
8. Overpostbud P. Andersen, Århus.
9. Postbureauformand C. H. Hansen, jbpkt.2, Fredericia.
11. Postvagtmester O. F. Elmgaard, omk., Kh.
12. Postvagtmester Henry Andersen, Nørresundby.
13. Landpostbud J. E. Jeppesen, Køge.
14. Overpostbud K. A. Hansen, Herlev.
14. Landpostbud H. C. J. Uldall, Vojens.
15. Kontorpakkemester R. Pedersen, toldpostkt., Kh.
15. Overpostbud A. Pedersen, Skive.
16. Postmester H. Werner Jensen, Odense.
17. Overpostbud E. B. B. Jensen, Valby.
20. Postbureauformand Jens Madsen, jbpkt.2., Fredericia.
22. Overpostbud V. S. Rase, Nykøbing F1.
24. Overkontorassistent Karen Glargaard, hovedtelegrafkt., Kh.
25. Kontorpakkemester K. S. Schmidt, Århus.
- Septbr.,** 1. Overpostbud K. Andersen, Århus.
4. Landpostbud H. M. Danielsen, Kibæk.
6. Overpakkemester J. P. N. Andersen, jbpkt.2, Ålborg.
11. Overpostbud L. S. Gammelgaard, Århus.
11. Overtelegrafmester Thorkil Antonsen, radioing.tj., Kh.
15. Landpostbud P. D. Madsen, Stige Fyn.
17. Overpostbud S. L. Hansen, Virum.
18. Landpostbud L. S. Andersen, Væggerløse.
18. Landpostbud H. Andersen, Gudumholm.
19. Overmekaniker W. Trytek, 3.ing.distr., Ålborg.
25. Landpostbud A. V. Jensen, Fakse Ladeplads.
28. Landpostbud R. Rasmussen, Galten.
30. Kontorpakkemester H. P. Jensen, Rudkøbing.
- Oktr.,** 2. Overpostbud T. V. Jensen, Hammel.
3. Kontroller H. E. Petersen, Skagen radio.
4. Postmester W. A. F. Jensen, Brønderslev.
7. Overpostbud S. O. R. Lundbye, Århus.
7. Overpostbud H. P. Jacobsen, København K.
7. Postvagtmester V. T. K. Hansen, Ålborg.
8. Telegrafmester N. L. Mortensen, 2.ing.distr. Åbenrå.
11. Overpostbud B. D. B. Hermansen, Århus.
14. Postbudformand Thomas Christensen, Grenå.

- Oktbr., 17.** Overkontorassistent K. M. Andersen, Kh. K.
22. Postvagtmester S. A. K. Hansen, jbpkt.1, Kh.
22. Postvagtmester A. H. Jensen, jbpkt.2, Fredericia.
22. Overpostbud K. V. Larsen, Tølløse.
23. Postmester H. J. Steg, København 37.
25. Postmester S. A. H. Jensen, Birkerød.
25. Overpostbud E. E. Larsen, Vedbæk.
26. Overpostbud V. Høgh, Skørping.
27. Overpostbud N. P. D. Bosack, Haderslev.
27. Kontorassistent I E. K. Sørensen, Kh., rtf.
30. Postmester C. N. Nielsen, Fjerritslev.

- Novbr., 1.** Overpostbud C. B. F. Meyer, Rudkøbing.
2. Radiomester P. Wael, radioing.tj., Rønne.
3. Overpostbud E. Enevoldsen, Silkeborg.
4. Overpostbud K. A. Kragh, Alborg.
5. Postmester B. R. Hansen, Kh. 15.
7. Overpostbud H. A. G. Hansen, afløser, København.
8. Postbureauformand H. P. Mørk, jbpkt.2, Fredericia.
11. Postvagtmester H. V. Thomsen, Frederikshavn.
15. Landpostbud A. J. F. Jensen, Rønne.
15. Postforvalter J. M. R. Madsen, Odense 3.
17. Landpostbud H. L. M. Madsen, Asnæs.
19. Overmekaniker S. E. Laursen, 3.ing.distr., Århus.
19. Landpostbud E. B. Nielsen, Nordenskov.
23. Overpostinspektør F. C. Arpe R¹, 3. overpostinspektorat, Århus.
25. Landpostbud H. V. M. Christensen, Vissenbjerg.
25. Overpostbud H. Grummesgaard, Ølgod.
28. Landpostbud K. Kristensen, Maribo.
30. Mekaniker N. P. Jespersen, 3.ing.distr., Alborg.

- Decbr., 1.** Kontorpakmester P. A. Hansen, Kolding.
1. Telegrafmester J. V. Pedersen, 3.ing.distr., Alborg.
3. Overpakmester E. Christensen, jbpkt.1, Kh.
3. Overpostbud K. A. Nielsen, Assens.
5. Postmester M. F. Petersen, Kh. 19.
8. Landpostbud Børge Nielsen, Ganløse.
8. Overpostbud O. Vinther, Nakskov.
11. Landpostbud J. T. Pedersen, Viborg.
13. Postmester A. Pedersen, København N.
17. Postbureauformand H. Hansen, jbpkt.2, Fredericia.
18. Overpostbud H. E. Coster, Kh. Ø.
19. Kontorpakmester C. E. Jørgensen, Kh. F.
22. Postvagtmester A. Andersen, jbpkt.2, Fredericia.
22. Postbureauformand J. C. Nielsen, jbpkt.1, Kh.
23. Overpostbud N. Juel Andersen, Hørsholm.
23. Postvagtmester V. Laybourn, toldpostkt., Kh.
24. Landpostbud A. J. Christiansen, Gudhjem.
26. Postvagtmester E. Astorp, Horsens.
31. Postmester N. A. Andersen, Knebel.
31. Overpostbud S. P. Sølvsten, Ikast.

50 år.

- Januar, 1.** Overpostbud A. West Nielsen, Rødovre.
1. Montør K. J. Larsen, 1.ing.distr., Kh.
2. Overpostbud H. P. Madsen, pakkepostkt., Kh.
4. Overkontorassistent R. G. Frandsen, Århus.
6. Mekaniker B. V. Enevoldsen, 3.ing.distr., Århus.
9. Landpostbud E. V. Andersen, Lørslev.
9. Landpostbud Erik Christensen, Hjallerup.
9. Overpostbud V. Engsted, Esbjerg.
9. Landpostbud J. S. P. Hageskov, Kalvehave.
11. Overpostbud T. Møller, Århus.

- Januar, 11.** Overpakmester E. Vestergaard, jbpkt.2, Fredericia.
14. Postmester L. A. Langevad, Akirkeby.
16. Overpostbud K. F. V. Madsen, Frederiksværk.
18. Landpostbud C. H. Brandt, Rinkenæs.
18. Kontrollør H. H. Seidel, Odense.
18. Overpostbud S. P. H. Sejersen, Ryomgård.
19. Radiomester S. Haahr, 3.ing.distr., Skåde.
19. Montør H. A. Jensen, værkstederne, Kh.
19. Overpostbud K. Larsen, Thisted.
19. Overpakmester H. P. Madsen, Kh. 29.
20. Kontorassistent I B. C. Hegner, Kh. rtf.
21. Telegrafmester I. B. Hansen, 1.ing.distr., Stege.
22. Landpostbud H. P. Jensen, Nordborg.
23. Overpostbud T. S. J. Larsen, Alborg.
23. Landpostbud J. Østergaard, Stoholm, Jyll.
24. Overkontorassistent F. C. Christiansen, Odense T.
25. Kontorassistent 2 D. K. Pedersen, Kjellerup.
27. Kontorassistent 2 R. E. Christoffersen, postgirokt.
27. Landpostbud H. C. T. Henriksen, Vordingborg.
31. Overpostbud L. Mosgaard, København K.

- Febr., 1.** Overpostbud E. Jensen, Kh. 24.
1. Landpostbud P. Nielsen, Skælskør.
2. Kontrollør Curt Chr. Lykke, Blåvand Radio.
3. Landpostbud R. Jakobsen, Odder.
3. Overchauffør B. A. P. Kofoed, postkørselskt. Kh.
4. Landpostbud Svend A. J. Skytte, Nørre-Ållev.
5. Kontorassistent I B. Asschenfeldt-Hansen, Århus T.
5. Landpostbud K. F. Jensen, Skanderborg.
5. Overpakmester E. V. Jørgensen, Sønderborg.
6. Kontorassistent I B. A. Christensen, Kh. hgt.
6. Post- og telegrafkasserer R. Larsen, Slagelse.
8. Overmontør E. T. Nissen, 2.ing.distr., Sønderborg.
8. Overpakmester A. H. L. Trefeldt, Omk., Kh.
9. Landpostbud K. S. Larsen, Store-Heddinge.
9. Landpostbud M. Diedrichsen, Tønder.
11. Kontorassistent I H. L. Christensen, postgirokt.
11. Postmester E. B. Jørgensen, Frederiksværk.
12. Kontorpakmester I. L. Jørgensen, Omk. Kh.
13. Postbudformand P. Nordstrøm Ammitzbøll, Omk. Kh.
17. Postchaufførformand H. B. Nielsen, postkørselskt. Kh.
17. Chauffør V. Vally Nielsen, Århus.
18. Landpostbud A. V. Jacobsen, Tommerup.
18. Overkontorassistent I. M. Jensen, Kolding T.
18. Postbudformand Helmer Nielsen, Kh. Ø.
19. Landpostbud I. P. Møller, Store-Heddinge.
21. Kontorpakmester V. H. Kurstein, Korsør.
21. Landpostbud S. Rasmussen, Ollerup.
21. Landpostbud E. A. Sørensen, Hadsten.
23. Postbureauformand, H. L. Hjelmberg, jbpkt.1., Kh.
25. Kontorassistent I A. E. Hyllestad, København S.
25. Landpostbud K. V. Rasmussen, Askeby.
26. Landpostbud J. V. Poulsen, Nibe.
26. Landpostbud E. E. Øland, Nibe.
27. Kontorpakmester E. Flarfeldt, Kh. K.
28. Kontorassistent I A. M. Hansen, 3.ing.distr., Århus.
28. Landpostbud E. N. Jensen, Daugård.

- Marts,**
2. Landpostbud P. C. Dinesen, Gram.
 3. Overpostbud E. D. Hansen, Varde.
 4. Overpostbud B. A. Marcher, Kh. K.
 4. Landpostbud C. F. C. Skou, Vester-Sker-ninge.
 6. Overpostbud S. Hansen, Kh. N.
 6. Postforvalter L. Kristiansen, Egå.
 6. Overpostbud Julius F. Saabye, Kh. S.
 8. Landpostbud T. Durafour, Helsingør.
 8. Telegrafarbejder H. Nicolaisen, 2.ing.distr., Sønderborg.
 10. Postbudformand V. Vith, Valby.
 13. Kontorassistent I A. B. Nyegaard, Næstved.
 14. Landpostbud S. A. Elsberg, Gudbjerg Syd-fyn.
 15. Kontrollør P. Christiansen, Esbjerg.
 15. Kontorpakmester E. C. Hansen, Kh. Ø.
 15. Landpostbud J. C. A. Jensen, Fuglebjerg.
 15. Kontorassistent I I. B. L. Mortensen, Stege.
 16. Kontrollør H. W. Hansen, Århus T.
 18. Postmester F. H. Jensen, Ulfborg.
 19. Overpakmester E. Melgård, Randers.
 20. Landpostbud K. E. Nielsen, Brønderslev.
 21. Kontorpakmester K. Heitmann, Kh. F.
 24. Overpostbud P. G. Larsen, Helsingør.
 24. Landpostbud K. K. Rasmussen, Otterup.
 25. Kontorassistent I Edith Andersen, Bags-værd.
 25. Postmester A. P. Binder, Kh. 47.
 27. Landpostbud E. Olsen, Marrebæk.
 28. Landpostbud N. J. Hansen, Haderslev.
 28. Mekaniker H. P. Jacobsen, 2.ing.distr., Ha-derslev.
 29. Chauffør G. A. Kirsmeyer, postkørselskt. Kh.
 29. Landpostbud N. V. Nielsen, Ikast.
 29. Overpostbud Jørgen Ojen, pakkepostkt., Kh.
 29. Overkontrollør K. Zifeldt, Kh. F.
 30. Kontorpakmester Johs. Christensen, Omk. Kh.
 30. Landpostbud Jens Sørensen, Ørum Søn-derlyng.
 31. Landpostbud J. E. H. Bach, Skørping.

- April,**
1. Overpostbud V. A. H. Enghusen, pakke-postkt., Kh.
 1. Postforvalter O. P. Larsen, Odense 4.
 1. Landpostbud T. P. Horn, Vejen.
 5. Landpostbud H. K. Ø. Jensen, Mårslet.
 5. Landpostbud N. K. Nielsen, Hobro.
 6. Bogholder C. L. Eriksen, postgirokt. Kh.
 7. Kontorassistent I E. Gram, regnskabskt., Kh.
 7. Landpostbud J. K. Larsen, Balling.
 7. Postbudformand G. Juhl Pedersen, Omk., Kh.
 8. Overkontrollør S. M. W. Häuser, jbpkt.2, Fredericia.
 8. Landpostbud M. K. Jensen, Støvring.
 8. Overkontorassistent Ellen Østergaard, Kh., rtf.
 9. Overpostbud E. S. Bech, Brønshøj.
 9. Overpostbud E. V. Petersen, Horsens.
 10. Landpostbud E. M. Sørensen, Tånum, Ran-ders.
 11. Overpostbud J. Iskov Jensen, Roskilde.
 11. Overpostbud T. V. Nyby, Kh. K.
 12. Telegrafarbejder H. Chr. Brock, 2.ing.distr., Sønderborg.
 12. Landpostbud K. B. Jensen, Glud.
 13. Postbud P. E. L. Pedersen, Randers.
 13. Landpostbud S. A. Phillipsen, Tørsbøl.
 16. Postchaufførformand Otto Andersen, post-kørselskt., Kh.
 16. Overpostbud N. A. Axelsen, København V.
 18. Overpostbud H. H. N. Pedersen, Holbæk.
 20. Landpostbud G. Pedersen, Fraugde.
 21. Landpostbud H. B. Hansen, Vipperød.
 21. Kontrollør, J. E. Thuesen, Hobro.
 22. Postvagtmester E. Didriksen, Odense.

- April,**
22. Kontrollør Cajus Pedersen, Herning.
 23. Postmester A. Bundgaard, Dronninglund.
 23. Landpostbud Gunnar Hansen, Daugård.
 23. Kontorpakmester C. T. Jensen, Struer.
 23. Overpostbud H. N. Præst, Brønshøj.
 24. Overpakmester P. J. Andersen, jbpkt.2., Langå.
 24. Overpostbud H. C. Poulsen, Århus.
 25. Kontorpakmester B. H. Jørgensen, Kh. V.
 26. Landpostbud H. K. S. Ek, Give.
 27. Overpostbud K. B. H. Nielsen, Kh. K.
 28. Postforvalter A. J. S. Fredborg, Ålborg 6.
 28. Landpostbud E. T. Nielsen, Øster-Ulslev.
 29. Postbud B. I. Christensen, Kh. S.
 29. Landpostbud P. A. Christensen, Skander-borg.
 29. Postbud I. R. E. Petersen, Omk., Kh.
 29. Postmester A. P. Rasmussen, Vejen.
 29. Landpostbud S. E. Thomsen, Glamsbjerg.
 30. Overpostbud A. Christensen, Ulfborg.
 30. Landpostbud H. V. Terkelsen, Kølkær.

- Maj,**
2. Kontrollør H. H. Mogensen, Kh. V.
 2. Postbudformand J. P. H. Pedersen, Frede-ricia.
 5. Landpostbud K. L. Kristensen, Vojens.
 6. Kontrollør O. T. Pedersen, Århus T.
 7. Overpostbud W. Frandsen, Århus.
 7. Kontorpakmester H. K. Hansen, Kh. K.
 8. Overpakmester H. A. Mauritzen, Kh. 10.
 9. Overpostbud T. B. Jensen, Kh. K.
 9. Postvagtmester J. C. Schulz, Svendborg.
 10. Landpostbud F. Jensen, Tarm.
 10. Kontorpakmester E. Petersen, Kh. V.
 10. Overpostbud H. O. D. Sørensen, Brande.
 10. Landpostbud E. L. Sørensen, Tommerup.
 11. Overpostbud Vagn Hansen, Grenå.
 12. Kontorassistent I J. M. Hansen, Kh. rtf.
 12. Overpostbud H. D. Jensen, Kh. Ø.
 13. Kontorassistent I E. H. S. Christensen, 4. overpostinspektorat, Ålborg.
 14. Postmester E. L. Just, Skjern.
 16. Mekaniker T. A. K. Falkvist, 1.ing.distr., Kh.
 16. Overpostbud E. Imbæk, Rødovre.
 19. Kontorassistent I A. K. Hansen, postgirokt. Kh.
 20. Postbudformand B. R. Hansen, Omk., Kh.
 21. Landpostbud P. E. H. Jørgensen, Marslev.
 22. Overkontorassistent A. G. M. Hansen, Kh. rtf.
 22. Overpostbud E. L. Nikolajsen, Gentofte.
 22. Overpostbud K. Hansen, Ålborg.
 23. Kontorpakmester Arne Hansen, Rønne.
 23. Kontorpakmester Egon K. Pedersen, Vi-rum.
 28. Overpostbud K. A. Sivertsen, Frederiks-havn.
 28. Overpostbud P. E. Sørensen, Hellerup.
 28. Landpostbud C. Thuesen, Sønder-Felding.
 30. Overpostbud B. O. J. Jensen, Kh. K.

- Juni,**
1. Kontrollør P. A. Hansen, Omk., Kh.
 1. Overpostbud A. A. P. Mikkelsen, Kh. K.
 2. Kontorassistent I T. Lintrup, avispostkt. Kh.
 3. Postforvalter T. A. N. Ommen, Århus 4.
 4. Overpakmester A. J. Pedersen, jbpkt.1. Kh.
 5. Post- og telegrafkasserer H. K. Svane Nielsen, Kh. V.
 6. Overpakmester C. Jensen, Sønderborg.
 6. Kontrollør H. N. Jepsen, Odense.
 7. Overchauffør V. Brask, Århus.
 7. Landpostbud E. Neuhaus, Martofte.
 7. Landpostbud V. Nielsen, Ringe.
 7. Overpostbud H. H. A. Petersen, Gentofte.
 8. Mekaniker L. K. Egeberg, 3.ing.distr., Århus.
 8. Kontorpakmester E. Jørgensen, Esbjerg.
 8. Landpostbud N. C. Rasmussen, Vejstrup.

- Juni,**
9. Mekaniker H. A. B. Jørgensen, 1.ing.distr., Kh.
 10. Kontorassistent I E. R. Jepsen, Odense.
 11. Overpostbud J. F. Larsen, Valby.
 11. Tegner S. R. Friis, 1.ing.distr., Kh.
 11. Mekaniker C. H. Hansen, radioing.tj., Kastrup.
 12. Postbudformand E. K. Adamsen, Randers.
 14. Overpostbud K. B. Fløvel, Kh. K.
 14. Landpostbud H. Jørgensen, Otterup.
 15. Kontorpakmester Harry Pedersen, postgirokt., Kh.
 16. Landpostbud K. S. Hyldig, Erslev.
 16. Landpostbud A. Naundrup-Pedersen, Jordløse.
 17. Overpakmester P. C. Jensen, Holbæk.
 19. Overpakmester M. S. Linneberg, jbpkt.2, Struer.
 20. Overmekaniker Ib Alban Petersen, 1.ing.distr., Kh.
 20. Overkontorassistent H. Ringbæk, postgirokt.
 22. Kontorpakmester A. Nissen Hansen, Padborg.
 22. Landpostbud S. A. Kristensen, Lemvig.
 22. Landpostbud G. Højgaard Nielsen, Broby.
 22. Postmester F. G. Poulsen, Sommersted.
 23. Overpostbud V. A. Nielsen, Kh. K.
 23. Kontorpakmester P. R. Hermann, Gråsten.
 27. Landpostbud P. I. Nikolaisen, Ullerslev.
 28. Tegner S. Bjørn, kabeling.tj., Kh.
 29. Landpostbud H. Joensen, Klaksvik.
 30. Postbud D. P. Christensen, Ålborg.
 30. Postbudformand Iver Frang, Omk., Kh.
 30. Kontorassistent I E. Sørensen, Hjørring.
- Juli,**
1. Overpakmester O. J. Jespersen, jbpkt.2, Fredericia.
 4. Overpostbud J. J. Jensen, Nykøbing M.
 6. Postvagtmester F. Arildsen, Hjørring.
 6. Overpostbud G. G. Hansen, Århus.
 6. Landpostbud J. Jensen, Thyregod.
 8. Landpostbud H. E. Jensen, Slagelse.
 8. Landpostbud O. S. Lauridsen, Holstebro.
 8. Overpostbud K. R. Nielsen, Ålborg.
 12. Mekaniker S. I. Nielsen, 2.ing.distr., Åbenrå.
 14. Overpostbud B. P. Hansen, Omk., Kh.
 14. Overpostbud F. Have, Svendborg.
 15. Overpakmester H. Nørgard, jbpkt.2, Fredericia.
 16. Landpostbud S. L. H. Grønnebæk, Brandrup J.
 16. Postbud L. E. Jensen, Vejle.
 16. Overpostbud K. E. Nielsen, Odense.
 17. Overpostbud K. Andersen, Kh. N.
 19. Overkontorassistent L. H. Kristensen, Kh. rtf.
 20. Overpostbud S. A. Larsen, Frederikssund.
 22. Landpostbud H. M. Bertelsen, Fredericia.
 24. Overpostbud C. E. Christensen, Saksøbing.
 26. Landpostbud E. E. Svenningsen, Præstø.
 27. Overpostbud M. A. Olsen, Kh. S.
 27. Landpostbud P. E. M. Olsen, Knebel.
 27. Overpostbud A. Riis, Haderslev.
 28. Kontroller P. C. Lorentzen, Holstebro.
 28. Overpostbud O. R. Madsen, Middelfart.
 29. Overpostbud E. S. Duus, 1.ing.distr., Kh.
 29. Landpostbud A. Jørgensen, Stensballe.
 29. Overpostbud G. Thillemann, Århus.
 30. Postbud P. Mogensen, Kolding.
 30. Overpakmester J. C. Nielsen, Ålborg.
- August,**
4. Overpostbud H. J. C. Hannemann, Broager.
 5. Postmester H. Andersen, Kh. S.
 5. Postmester E. Thorup, Lyngby.
 6. Overpostbud A. B. Petersen, Rødovre.
 6. Landpostbud A. E. Rasmussen, Tommerup.
 7. Landpostbud E. A. Rasmussen, Stenstrup.
- August,**
7. Landpostbud Orla Simonsen, Jægerspris.
 8. Postvagtmester Ove Jensen, Århus.
 9. Landpostbud S. Fisker, Langå.
 10. Overpostbud B. L. Frederiksen, Kh. F.
 10. Landpostbud L. H. Larsen, Langeskov.
 10. Overpostbud H. C. Madsen, Ålborg.
 13. Overpostbud O. A. Heidemann, Kh. Ø.
 14. Kontorassistent I Else Frederiksen, postgirokt., Kh.
 15. Postbud A. E. Andersen, Birkerød.
 17. Landpostbud J. F. Bang, Fjenneslev.
 17. Linjemester J. F. Lorentzen, 2.ing.distr., Åbenrå.
 18. Overpostbud H. Frederiksen, Sønderborg.
 19. Overpostbud N. C. F. Nørskov, Kh. Ø.
 22. Landpostbud H. Jørgensen, Vissenbjerg.
 22. Kontorassistent 2 M. L. Jørgensen, hovedtelegrafkt., Kh.
 23. Landpostbud T. N. P. Lauridsen, Vibbjerg.
 25. Postmester J. E. Christiansen, Holte.
 25. Landpostbud E. O. Hansen, Rudkøbing.
 25. Landpostbud H. B. Nielsen, Sønder-Omme.
 26. Kontorassistent I E. Ipsen, Horsens.
 26. Overpostbud M. A. M. Kristensen, Kh. K.
 26. Landpostbud Paul Olsen, Ruds-Vedby.
 27. Overpostbud P. C. Christensen, Kh. Ø.
 27. Landpostbud A. Gammelmark, Stakroge.
 27. Postmester J. S. Keller, Hadsten.
 28. Overchauffør E. Christensen, postkørselskt., Kh.
 28. Overpostbud B. W. L. Dreyer, Svendborg.
 28. Overpostbud P. R. Knudsen, Randers.
 30. Postbud J. H. Heegaard, Randers.
 31. Landpostbud K. B. Hansen, Slagelse.
 31. Landpostbud H. Jørgensen, Særslev.
- Septbr.,**
1. Landpostbud E. P. Vinther, Gudhjem.
 2. Kontroller Arne Arentoft, radioing.tj., Kh.
 2. Overkontorassistent E. V. Larsen, Ålborg T.
 2. Landpostbud R. J. Mouritsen, Nyborg.
 3. Overpostbud A. A. Jensen, Valby.
 3. Kontorassistent I E. Wael, Helsingør.
 4. Landpostbud Ernst Bundgaard, Skive.
 4. Postbudformand F. Munk, Brønshøj.
 6. Landpostbud H. Larsen, Ejby.
 6. Overpostbud E. Poulsen, Thisted.
 7. Kabelmester H. Larsen, kabeling.tj., Korsør.
 8. Postforvalter Holger Hansen, Odense 2.
 8. Landpostbud F. Møller, Hals.
 9. Overkontorassistent I. Guttorm, htg. Kh.
 10. Landpostbud A. Nielsen, Højslev.
 11. Overpostbud K. B. Larsen, Ålborg.
 12. Postbudformand Jørgen J. Larsen, toldpostkt., Kh.
 13. Overpostbud N. V. R. Pedersen, Herning.
 13. Kontroller S. T. Svendsen, Nørresundby.
 15. Landpostbud E. O. Hansen, Rudkøbing.
 16. Landpostbud K. G. Jensen, Holme-Olstrup.
 16. Landpostbud H. H. Kuhre, Klemensker.
 17. Kontorpakmester K. A. Hansen, Odense.
 17. Postbud W. M. W. Høgsdorf, Kh. N.V.
 17. Postbud G. E. Larsen, Kh. V.
 17. Overpostbud Th. Vestergaard, Valby.
 18. Overpostbud Erik Aage Forneby, Kh. F.
 18. Radiomester J. P. Lauritsen, 2.ing.distr., Rangstrup.
 18. Landpostbud K. Pedersen, Bindlev.
 19. Landpostbud J. Haugård, Malling.
 21. Telegrafinspektør J. F. Pedersen, gdir.
 23. Landpostbud E. Jensen, Ålestrup.
 26. Overtelegrafmester A. B. Christophersen, radioing.tj., Kh.
 26. Kontorpakmester M. J. H. Nielsen, Odense.
 26. Postbudformand T. Nielsen, Omk., Kh.
 27. Overmekaniker G. Kiærbye-Hansen, radioing.tj., Kh.
 28. Overpostbud A. H. Dige, Køge.
 28. Overpostbud H. M. Larsen, Thisted.
 28. Overpostbud P. K. Madsen, Søborg.
 29. Postmester J. C. Jørgensen, Ølgod.

- Oktbr.,**
1. Landpostbud J. M. Andersen, Hinnerup.
 1. Overpostbud J. O. Brendstrup, Kh. K.
 2. Overpostbud Leif Lange, Kh. S.V.
 2. Overpostbud Paul A. Lund, Brønshøj.
 2. Mekaniker V. Strandby Sørensen, 1.ing.distr., Kh.
 2. Kontorpakmester S. H. H. Thomsen, Fredericia.
 4. Overpostbud K. V. Christensen, Herning.
 5. Kontorassistent I E. M. Holm Jensen, gdir.
 6. Overpostbud K. Vejby Jensen, Hornbæk.
 7. Linjemester M. Christiansen, 2.ing.distr. Åbenrå.
 8. Kontorpakmester B. H. Petersen, pakkepostkt. Kh.
 9. Landpostbud Frede Nis Bruhn, Skødstrup.
 9. Postbureauformand C. N. Meyer, jbpkt.1, Kh.
 11. Overpakmester B. B. Jensen, jbpkt.1, Kh.
 11. Postbureauformand J. Skyum, jbpkt.1, Kh.
 12. Kontorpakmester A. Kristensen, Skive.
 12. Postvagtmester E. R. Nielsen, Ringsted.
 13. Overpostbud E. J. Pedersen, Hundested.
 13. Telegrafarbejder A. F. Roost, 2.ing.distr., Tønder.
 13. Overpostbud K. E. Skov, Kjellerup.
 14. Landpostbud J. Elstrøm Jensen, Sønder-Omme.
 14. Kontorassistent I G. Mortensen, Hellerup.
 15. Kontorassistent I R. Jørgensen, Lyngby.
 15. Landpostbud P. H. Nielsen, Glumsø.
 16. Postbudformand K. R. Andersen, Ålborg.
 16. Overpakmester C. H. Hansen, jbpkt.2, Fredericia.
 16. Overpostbud K. H. Hansen, Kh. V.
 16. Telegrafinspektør P. V. Larsen, gdir.
 17. Overpostbud Sv. Aage Olesen, Kh. V.
 20. Overpostbud S. A. Kristensen, Viborg.
 21. Overpostbud R. E. Jensen, Kalundborg.
 22. Landpostbud P. E. Frederiksen, Løgstør.
 22. Overpostbud J. J. Larsen, Løgumkloster.
 22. Overpostbud H. C. Rasted, Kh. K.
 23. Postforvalter A. Jørgensen, Esbjerg 1.
 26. Overpostbud S. J. A. Nielsen, Kh. V.
 26. Landpostbud F. V. Olsen, Stege.
 26. Overpostbud H. C. Petersen, Svendborg.
 31. Overpostbud K. Overgård, Kjellerup.
- Novbr.,**
1. Kontorassistent I Gudrun K. Nielsen, Randers.
 5. Overpostbud C. Jensen, Nørresundby.
 7. Overkontrollør H. H. Lund, Kh. rtf.
 8. Overpostbud E. V. Hansen, Kh. N.
 8. Landpostbud A. V. Lund, Bredebro.
 9. Postbud Kurt Nielsen, Skovlunde.
 10. Overpostbud Georg Møller, Næstved.
 11. Overpostbud J. E. Holmgaard, Silkeborg.
 11. Overpostbud M. W. H. Petersen, Kh. K.

- Novbr.,**
12. Landpostbud A. V. Bruun, Haverslev, Arden.
 12. Landpostbud H. E. Mikkelsen, Sejerslev.
 13. Kontorassistent I A. I. Kristensen, Næstved.
 14. Kontorassistent I A. E. Pedersen, Middelfart.
 14. Landpostbud P. B. Rasmussen, Helsingø.
 15. Landpostbud H. J. K. Sørensen, Tvingstrup.
 16. Landpostbud M. H. Beck, Haderslev.
 17. Landpostbud S. E. Bertelsen, Brønderslev.
 17. Overmekaniker H. P. E. Sørensen, 2.ing.distr., Åbenrå.
 19. Postbudformand B. O. Arndt, Kh. K.
 21. Landpostbud H. Nygaard, Højslev.
 21. Landpostbud S. C. S. Toft, Bjerringbro.
 25. Landpostbud V. Enevoldsen, Ringkøbing.
 25. Landpostbud L. E. Lauridsen, Lem St.
 26. Overpostbud B. V. R. Nielsen, Gentofte.
 27. Landpostbud S. Mørkvarde, Ringe.
 28. Værkmester S. C. Poulsen, værkstederne, Kh.
 29. Landpostbud J. C. Svendsen, Vodskov.
 30. Overpostbud N. M. Knudsen, Sønderborg.
 30. Overtelegrafmester J. C. Maak, 1.ing.distr., Kh.
- Decbr.,**
1. Landpostbud T. V. Jørgensen, Ølsted.
 1. Postmester O. R. Madsen, Hundested.
 2. Landpostbud C. V. Andersen, Fårevejle St.
 2. Overpostbud Peter Baarsgaard Hansen, afløser, Kh.
 3. Landpostbud M. P. T. Nissen, Åle.
 5. Kontorassistent I U. Tanvad, værkstederne, Kh.
 7. Kontorpakmester S. A. Karlsson, Omk., Kh.
 8. Overpostbud J. E. Rubeksen, Tórshavn.
 8. Landpostbud Egon Sørensen, Tåstrup.
 14. Postbud G. L. N. Rasmussen, Omk., Kh.
 15. Landpostbud G. Olsen, Lundy.
 16. Overpostbud H. S. Hjulmand, Brønshøj.
 19. Kontorpakmester J. G. Clausen, Hellerup.
 19. Overkontrollør Poul H. Eriksen, Kh., rtf.
 19. Postbud R. W. Hansen, Omk., Kh.
 19. Overpostbud J. P. Nielsen, Herning.
 20. Telegrafmester Chr. Nielsen, 3.ing.distr., Århus.
 21. Landpostbud G. S. Kristensen, Alestrup.
 21. Kontorpakmester J. M. Reuter, Kh. F.
 22. Overpakmester K. O. Thomsen, Maribo.
 24. Overpostbud Milton Leo Nielsen, Vanløse.
 25. Landpostbud V. R. Duch, Kjellerup.
 28. Landpostbud B. D. Rasmussen, Rudkøbing.
 29. Overpostbud J. G. Waldbaum Dencker, Kh. Ø.
 29. Postbud H. S. Knudsen, Fredericia.
 30. Overpostbud J. B. Petersen, Kalundborg.
 30. Chauffør P. Würtz, Randers.

J. B. SCHILDER

GRUNDLAGT 1851

NØRREGADE 7 . TLF. 122058 . 1165 KØBENHAVN K.

Uniformsskrædderi . Målkonfektion

Konto oprettes

»Uniformer i mere end 100 år«

LYAC NØDSTRØMSENHEDER 24-220 VOLT

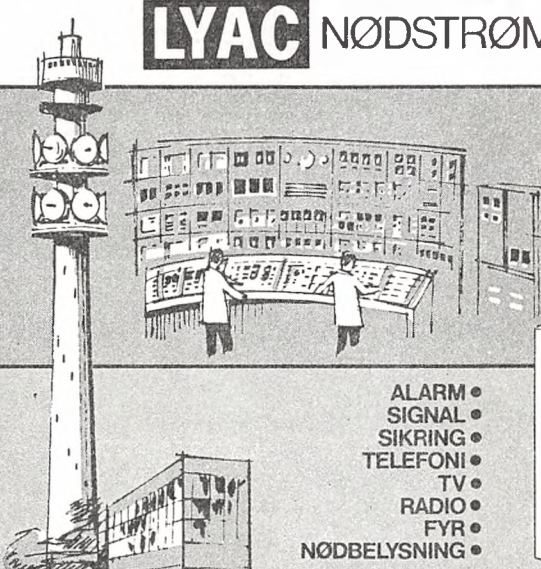

- ALARM ●
- SIGNAL ●
- SIKRING ●
- TELEFONI ●
- TV ●
- RADIO ●
- FYR ●
- NØDBELYSNING ●

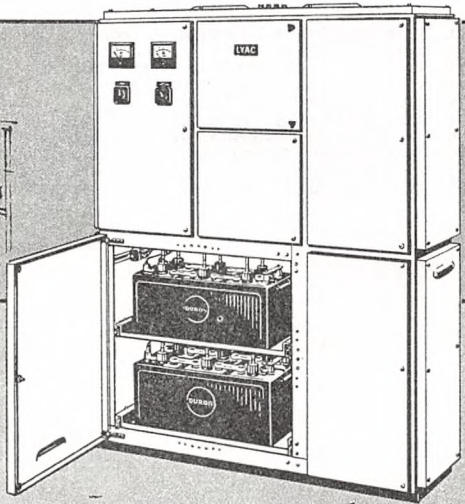

A/S ACCUMULATOR-FABRIKEN · 2800 · LYNGBY · TELEFON (01) 87 16 45

70 år - biografier

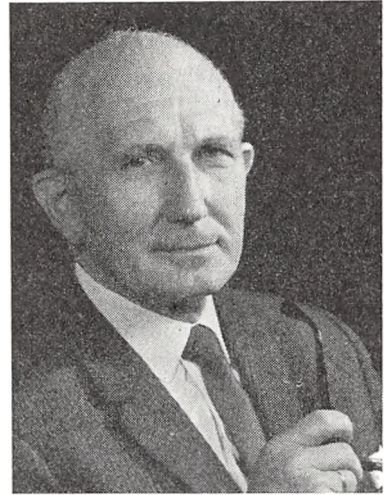

Postmester

**MARTIN JENSEN, R1,
Skive,**

fylder 70 år den 2. juni 1975.

Hermed mister etaten en af sine trofaste og energiske medarbejdere, og 4. distrikt endnu en af sine markante personligheder, der gennem en årrække har sat sit præg på postmestermøderne.

Det stod ikke skrevet ved Martin Jensens vugge, at han skulle få sit virke i post- og telegrafvæsenet.

Barneårene i det beskedne arbejderhjem i Arden var fulde af oplevelser, og den nærliggende Rold skov gav rig næring til fantasien og et kendskab til naturen, dens luner og dens poesi, som siden har fulgt ham.

Skolegang var der kun hver 2. dag, og som andre arbejderbørn på landet den gang måtte den lille Martin ud at tjene i 10 års alderen for en løn, der i dag synes ufattelig: 10 kr. for den første sommer, 35 og 50 kr. for de to følgende. Efter konfirmationen i foråret 1919 var skolegangen slut, og han kom efter moderens ønske i snedkerlære.

Snedkerfaget syntes da at skulle være fremtiden, men så skete et afgørende vendepunkt. Han blev alvorlig syg af giftfeber, og lægen erklærede, at det var umuligt at fortsætte i snedkerfaget. Og hvad så.

Det var uden tvivl en vanskelig, men også en stor beslutning, da faderen tilmeldte sin søn til et privat præliminærkursus i Hobro. Det var en økonomisk belastning for hjemmet, og offentlig hjælp kunne ikke fås, men med lån og en ekstra indsats af moderen i tørvemosen, lykkedes det.

Drengen vidste, hvad det gjaldt, og med den energi, der har præget ham siden, tog han præliminæreksamen på 2½ år.

Det var ikke let at få stilling i 1924, men Martin J. blev en af de 40 heldige, der af 816 ansøgere blev antaget til postvæsenet pr. 1. september 1924.

Elevår i Hobro, Mariager og Hadsund, og medhjælperår i bl. a. Brønderslev, København, Århus og Løgstør gav et antal forflytninger, som vore unge i dag vel ikke kan forestille sig, og da han kom til Brønderslev som assistent i 1930, var det den 10. forflyttelse i 5½ år.

De mange forflytninger kunne måske være besværlige og irriterende, men den gang var behovene ikke så store. Ofte havde man ikke mere jordisk gods, end der kunne være i en kuffert, så teltpælene kunne hurtigt rykkes op, og jeg ved, at Martin Jensen med glæde tænker tilbage på de mange steder, han den gang gjorde tjeneste, og til de oplevelser, der fulgte med og de mennesker, han mødte.

Den gang blev man ikke gift så tidligt som nu, men i Brønderslev mødte Martin J. sin skæbne, og efter forflyttelse til Åbybro i 1932 blev han i

1933 gift med »liden Kirsten«, hvis bedstefader var landpostbud i Brønderslev.

Åbybro, den lille by syd for den Store Vildmose var vel for de fleste en sort plet på landkortet norden for lov og ret, men den unge assistent kom vel i nogen grad til at »male byen rød«.

Egnen blev domineret af godset Birkelse med dets store forpagtergårde, og kommunen blev regeret af venstremænd efter de gamle principper. Der var en del arbejdere, men arbejdsmulighederne var få, og de bestod fortrinsvis af daglejerarbejde på de store gårde.

For Martin Jensen var »hvidt kun hvidt og sort kun sort« den gang, og fra barndomshjemmet kendte han daglejernes beskedne kår, og deres stadige angst for arbejdsløshedens spøgelse, og selvom barndomshjemmet vel ikke var særligt politisk præget, følte han en naturlig tilknytning til socialdemokratiet.

Borgerskabet i Åbybro tog sig fortvivlet til hovedet, da den unge postassistent var medstifter af en socialdemokratisk forening og blev dens første formand, for hvordan kunne det da gå til, at den pæne unge mand, der gik med flip på sit arbejde, dog kunne blande sig med almindelige arbejdere.

Efter 2. del i 1936 fulgte forflyttelse til Ålborg med tjeneste ved postinspektøren. Det var et ønskejob for den naturglade mand, da en væsentlig del af arbejdet bestod i kontrollering af landpostruter, og få har vel som Martin Jensen gennemtrawlet hele Nordjylland på cykel og lært alle dets afkroge at kende.

1945 kom udnævnelsen til overassistent i Viborg med rige arbejdsår hos postmester Rørsted, 1950 kontrollør i Skive, 1955 overkontrollør i Horsens.

Ønskedrømmen var vist nok postmesterstillingen i Viborg, men da han var faldet godt til i Skive som kontrollør, og det ville være godt et par år, inden Viborg blev ledig, søgte og fik han embedet i Skive i 1959.

I assistentårene fik Kirsten og Martin 3 dejlige drenge, og fremtiden tegnede lys og lykkelig, men familien skulle få sin store del af livets sorger.

I 6 årsalderen fik den yngste søn Erik meningitis, der forårsagede hjerneskade, og fru Kirsten

var alvorlig syg gennem en årrække, men det glæder alle vennerne nær og fjern, at hun igen blev helt rask.

Med sine almene politiske interesser var det helt naturligt, at Martin Jensen også var foreningspolitisk interesseret, og som assistent var han i 1943-45 kredsformand for 12. kreds og dermed medlem af D.P.T.F.s hovedbestyrelse. Han er fortsat gennem årene mødt trofast op til kredsmøderne og har deltaget aktivt i diskussionerne.

Det hører også med til billedet af Martin Jensen, at han også uden for etaten har gjort en aktiv indsats på mange områder. Lad mig i flæng nævne: finansministeriets repræsentant i bestyrelsen for Horsens Vestbaner 1958-63, Foreningen for evnesvages vel, foreningen Norden, Rotary, næstformand i Skive menighedsråd 1961-1969, medlem af Salling provstiuvalg 1969-73 og siden 1973 af Skive-Fjends provstiuvalg.

Jeg erindrer ikke mit første møde med Martin Jensen, men minderige dage ved Nordisk postmøde i 1935 og samvær på kredsmøder m.v. skabte et venskab, så det var venner, vi kunne byde velkommen til Skive i 1950, hvor vi i 2 omgange fik næsten 9 års samarbejde.

Jeg unge overassistent lærte meget af Martin Jensens store erfaringer over et bredt spektrum af etatens arbejdsopgaver, men da du kom tilbage som postmester kunne vi dine medarbejdere den gang nok få følelsen af, at vi blev »sat lidt ud af spillet«, fordi du syntes at ville lave det hele selv. Det bevirkede, at din arbejdsdag på kontoret blev for lang, og at timerne i jeres hyggelige hjem blev for korte, og jeg fatter næsten ikke, at du kunne holde til det store arbejdspress.

Du fik blandt medarbejderne ord for at være »fedtet«, men det kan ikke undre, at de beskedne kår i barndommen og en årrække i P. og T., hvor besparelser var endnu højere prioriteret end i dag, måtte præge en så samvittighedsfuld og ærekær chef.

Uenige kunne vi være, og man kunne blive irriteret på dig, når du stædigt fastholdt dine synspunkter, men vi, der kendte dig, vidste, at du var et fint og godt menneske, der altid ville det bedste for dine medarbejdere, men samtidig også tilgodese etatens vel.

Timer går, dage skrider, hastigt år udrinder, og snart falder klokken i slag for dit farvel til den etat, du har tjent så trofast gennem godt 50 år.

Vi vil ønske, at du og Kirsten endnu i mange år må have helbred til at komme rundt i de egne, du holder så meget af og fortsat holde kontakt med jeres mange venner.

C. J. Thode.

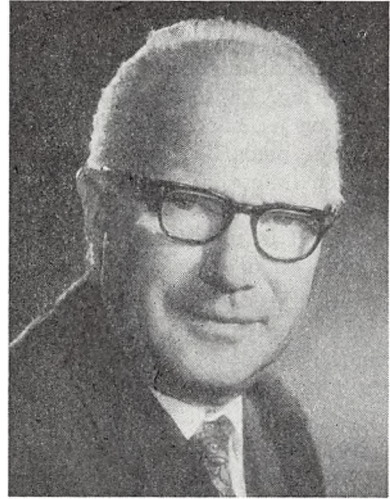

Postmester*

U. HØY JØRGENSEN, København lufthavn postkontor,

fylder 70 år den 6. januar 1975 og fortæller om sit liv og virke følgende:

Jeg blev født helligtrekongersdag 1905 ca. 50 alen fra Harre Vig i Limfjorden i en gammel købmandsgård fra midten af forrige århundrede, som min far havde lejet, og hvorfra han drev en blandet landhandel.

Da jeg var et år gammel, købte han hus og flyttede forretningen til Harre by, hvor jeg gennemgik folkeskolens 4 klasser, opnåede at kunne udtrykke mig forståeligt i skrift på modersmålet, en rimelig færdighed i de 4 regningsarter med hele og brudne tal efter Chr. P. Hansens regnebøger samt kendskab til geografi for folkeskolen, Nikolaj Nielsens danmarkshistorie og Luthers lille katekismus.

Fra mit niende år arbejdede jeg ved landbruget om sommeren og hjalp til i forretningen om vinteren. Efter min konfirmation i 1919 var jeg helårsbeskæftiget ved landbruget, indtil der i mit 17. år blev oprettet en realafdeling ved Roslev kommuneskole. Her tog jeg i 1924 alm. forberedelseksamen, som det hed dengang, og samme år søgte jeg ind som elev i postvæsenet. Ifølge Skive Folkeblads datidige bedømmelse var jeg en af de 40 heldige ud af 800 ansøgere, som blev antaget.

Den 1. september 1924 mødte jeg på postkursus i Tietgensgade med fædrelandets jord under neglene i så iøjnefaldende grad, at kursusforstanderen — den senere generaldirektør P. Knutzen — kaldte mig ind og gjorde opmærksom på, at sligt var gået af brug i postvæsenet,

hvilket jeg så siden har bestræbt mig på at leve op til.

Efter elevtid i Roslev, Skive og Lemvig, bestod jeg i 1927 fagprøvens 1. del og blev medhjælper i Hjørring.

Samme år blev jeg forflyttet til Skagen, hvor jeg blev assistent i 1930. Året efter gik turen via Sindal til Toftlund, hvor jeg tog 2. del.

I 1933 blev jeg efter ansøgning forflyttet til København og placeret i Lyngby, og herfra søgte jeg det følgende år ud i bureautjenesten ved jernbanepostkontor 1.

Efter 5 minderige år navnlig på Warnemündेरuten, som dengang var vigtigste postforbindelse til udlandet, søgte jeg, da ruten efter krigsudbrudet i 1939 blev indstillet, i generaldirektoratet, hvor jeg gjorde tjeneste i blanketdepotet og 5. ekspeditionskontor, indtil jeg i 1945 søgte tilbage til jernbanepostkontor 1 som overassistent. Her blev jeg, indtil de reglementerede 10 år i bureautjenesten var brugt op.

I 1947 var jeg under perioden udsendt til Nyborg som overfartsleder fra den 19. februar til den 4. april. Det er vel nok den sureste tjans, jeg nogensinde har haft. Arbejdet krævede, at man var på stikkerne i døgn drift, og i hele perioden var det ikke muligt at holde en fridag eller besøge familien i København.

Efter afslutningen indsendte jeg regning på overarbejdsbetaling for den meget betydelige

tjenesteoverskridelse, men med den motivering, at tjenesten ikke havde været kontrolleret, fik jeg i stedet tilbudt under en trediedel af beløbet som vederlag. En foreningssag kunne ikke gennemføres, og jeg har derfor i mit senere virke gjort mig de hæderligste anstrengelser for at afspadsere den ikke vederlagte overtid, uden at jeg dog har indtryk af, at dette fuldtud er lykkedes. For nu at få regnskabet afsluttet, vil jeg gerne benytte denne lejlighed til at eftergive post- og telegrafvæsenet det manglende.

Da bureautjenesten var forbi, søgte jeg til omkarteringspostkontoret, og gennem to år fungerede jeg i næsten alle kontrollørtjenester og lærte således arbejdet med postens ekspedition at kende fra den side.

I 1953 blev der oprettet en kontrollørstilling ved København lufthavn postkontor, som jeg søgte og fik, og her blev så mit virkefelt i resten af min tjenestetid, idet jeg den 1. januar 1960 arvede postmesterstillingen efter postmester M. Sørensen, som havde oprettet kontoret i 1939.

Om udviklingen gennem mine 20 år ved postkontoret i lufthavnen kan jeg henvise til en artikel i Nordisk posttidsskrift nr. 1 og 2 1973.

Jeg har altid godt kunnet lide mit arbejde i post- og telegrafvæsenet, som dog bortset fra de seneste år har været behæftet med den fejl,

at betalingen har været for ringe til at leve for. Det har derfor været nødvendigt for mig i den langt overvejende del af tiden at have beskæftigelse ved siden af tjenesten. Jeg har været bogholder hos en landsretssagfører, solgt bons på travbanen og revideret konduktørregnskaber i Københavns sporveje. I 15 år var jeg revisor i sparekassen Bikuben og i 10 år forretningsfører for FTF's arbejdsløshedskasse, FTA.

Min økonomiske situation har været den, at jeg har eksisteret for, hvad jeg tjente i P og T, og levet for, hvad jeg tjente ved siden af. Dette har trods en ublu beskatning af ekstrairtdægterne givet rimelig balance i tingene.

Ved skæbnens særlige gunst er jeg selv blevet ejer af den gamle købmandsgård, hvor jeg så dagens lys for snart 70 år siden. Der skal jeg nu tilbringe største delen af året, dyrke mine kartofler og fange fisk, så hvad der måtte blive til rest af pensionen efter samordningsfradrag og skat, kan bruges til nogle af de rare ting, som findes i den store verden.

Det er mit håb at blive staten et dyrt bekendtskab i den sidste ende, således at jeg gennem pensionen kan hale ind på den løndiskrimination, jeg som ugift var genstand for gennem de første 16 år i væsenet.

København lufthavn, den 8. juli 1974.

U. Høy Jørgensen.

Biografier

- øvrige



Postmester*

J. H. ANDERSEN,
Slangerup,

har taget sin afsked med udgangen af august måned 1973 efter 41 års tjeneste i etaten.

Overkontorassistent*

fru I. K. IVERSEN,
postgirokontoret,

Hvis fru I. K. Iversen's forslag om en flagstang på den ny postgirobygning havde været gennemført, burde der have været kippet med flaget den 29/11 1973, hvor fru Iversen efter 39 år i postgirokontoret tog afsked.

Det var en skattet og betroet medarbejder, der hermed forlod den tjeneste, der påbegyndtes i oktober 1934 i postgirokontorets daværende lokaler i Holbergsgade. Fru Iversen begyndte — som man gjorde den gang — som ekstrakontorist på prøve og blev uddannet til tjenesten i bogholderiet. Siden april 1947 har fru Iversen gjort tje-



neste i sekretariatet, hvor skiftende overkontrol-lærer har værdsat fru Iversens store arbejdsevne og akkuratessse med hensyn til lønberegning og udbetaling til det stadig voksende personale i postgirokontoret.

For fru Iversen blev det en sport og prestigesag at klare de ofte meget komplicerede lønberegninger med omfattende efterbetalinger, som jævnlig var resultatet af de førte lønforhandlinger.

De glade køer, der dannedes rundt i huset, når »damen med pengene« dukkede op med lønningsposerne, forsvandt, da lønanvisningssystemet via løngirokonti indførtes i 1965. Fru Iversen blev delvis erstattet af datamaskinerne, men havde dog den fornøjelse at kunne være rådgivende ved behandlingen af systemets børnesygdomme. Blandt fru Iversens mange opgaver i sekretariatet var udarbejdelsen af statistikker og leveringer til afdelingerne af diverse kontorforholdenheder.

Fru Iversen benyttede sig af tjenestemandsløvens adgang til førtidspensionering og plejer nu sine interesser, der først og fremmest ligger i hendes dejlige fritidshus i Asserbo, men som også omfatter selskabelighed og L'hombre med gode venner samt rejser bl. a. til familien i England.

Vi, der kender fru Ida Iversen og lærte at sætte pris på den fest og glæde, hun spredte i hverdagen, vil ønske hende mange gode år som pensionist.

Jost J.



Overkontorassistent*

frk. E. L. TROELSEN,
Odense T.,

har med udgangen af 1973 taget sin afsked efter 42 års virke i Post- og Telegrafvæsenet.

Frk. Troelsen blev ansat i 1931 og har i tidens løb været beskæftiget med både telegraf og rigs-telefonekspedition.

Netop i begyndelsen af trediverne holdt fjernskriveren for alvor sit indtog i teletjenesten og frk. Troelsen blev således en af de første fjernskriverekspedienter. En naturlig følge af denne uddannelse var, at langt den overvejende del af karrieren blev i telegrafens.

I en årrække var frk. Troelsen kontorets ansigt til kunderne, idet hun gjorde tjeneste i telegrafens indlevering, et arbejde som blev værdsat af såvel kunderne som ledelsen. Herudover har frk. Troelsen været telexinstruktør samt virket som instruktør for kontorassistentpersonalet.

Spurgte jeg i dag frk. Troelsen om hvilke år, der havde været de bedste i P&T, ja — så er jeg næsten sikker på at svaret ville blive »Jeg holdt af det hele, men de sidste år, hvor jeg arbejdede som afdelingsleder i rigstelefonen, var nu de bedste«. Når jeg tror svaret vil blive således, er det fordi jeg ved, frk. Troelsen ønsker arbejdet skal fungere godt og rigtigt — en god funktion

er ikke kun teknologi og regler, men også samspillet mellem medarbejderne. Frk. Troelsen var en leder, der ejede en mængde af de egenskaber, der kræves for at kunne bestride arbejdet på en lederplads. Vi vil altid tænke på frk. Troelsen som en retfærdig og interesseret afdelingsleder.

Udover arbejdet på kontoret blev der også tid til organisationsarbejde, idet frk. Troelsen gjorde et påskønnelsesværdigt arbejde for D.P.T.F.

Kære »Trulle«, du hører til de nye unge pensionister, og jeg vil ønske for dig, at du må få mange dejlige og indholdsrige pensionistår.

Kirsten Sc.

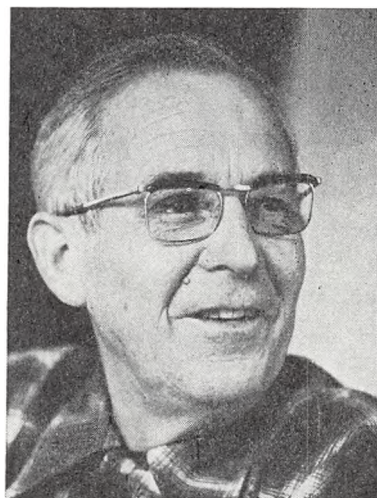

Stationsleder*

H. C. TRANBERG MØLLER,
Rønne,

har taget sin afsked fra udgangen af januar måned 1974.

Denne selvbiografi havde jeg tænkt som en kavalkade af telekommunikationens udvikling — specielt på Bornholm, hvor jeg begyndte mit virke i 1930 og siden 1948 har gjort tjeneste.

Måske kan det interessere telekolleger — andre vil jeg fraråde at spille tid på at læse den.

Jeg har haft den lykke at »være med« fra begyndelsen, idet forholdene i 1930 endnu var de samme på telegrafens område. Vi havde et den gang 62 årigt kabel til Møen videre til København. Det blev taget i brug 1.1.1869 og havde *den dag* lige så mange telegrammer, som det i 1930 gennemsnitligt havde daglig. En artikel i dagbladet »Bornholmeren« d. 31. december 1968 belyser indgående forholdene om dets anlæg, der skete ret længe efter, at det øvrige Danmark havde fået telegrafforbindelser. Det var en koncession til et privat telegrafelskab (St. Nord. var endnu ikke dannet) om kabel fra Møen over Bornholm til Libau, der medførte en ekstrakore Møen-Rønne som betaling for koncessionen. Isolationen på dette kabel og vel også på luftledningen Liselund-København var ret ofte lav og kun god kabelskrift — langsom og store prikker — gik igennem, så var en nybegynder velegnet til det, og jeg fik på den måde en ret god rutine.

I 1923 indviedes et den gang avanceret radiotelefonianlæg København-Rønne, som interesse-rede kan læse om i P. og T. bladet 1973 nr. 3 og iøvrigt betragte på post- og telegrafmuseet. Det var kun få »samtaler«, der gik igennem og 1931 kom så en kæmpeudvidelse i et 10 korepars telefonkabel Rønne-Ystad med videreforbindelse til København igennem forstærkere i Ystad og Malmø, og for korepar 7 (radiotransmissionslinien) endeforstærker i Kh til Kh.

Inden jeg fortsætter den kronologiske fremstilling af telekommunikationernes udvikling, må jeg lige nævne min videre uddannelse og beskæftigelse i post- og telegrafvæsenet.

Efter et år i Rønne kom jeg til Nakskov og lærte hele etatens arbejdsområder i en sådan provinsby — telegraf, rigstelefon med anmeldedupleks til Kh. og opkald pr. hvid blinker ved kaldesignal på linien Odense — Svendborg — Nakskov — Maribo og Nykøbing F. samt den daværende teknik med krydsfelt, etablering af duplekstelefonledninger, duplekstelegrafledninger samt kompositetelegrafledninger og en større rutine i telegrafering og modtagning.

Det øvrige postvæsen fra postmester til kontoroverpakkemester med lokalsortering og månedsregnskab som speciale. En afløsning i Horslunde

med yderligere bankforretninger og jernbanetjeneste hos postmester C. F. Støiholm, der ligesom postmester A. F. Madsen i Nakskov var særpregede personligheder.

Efter Nakskov-København med indlæring i de københavnske gaders postdistrikt (brosortering) samt de fleste specialkontorers forretninger og så militærtjeneste ved ingeniørtroppernes radiokompagni (8. kompagni). Af kompagniets 32 mand var 10 fra P. og T. og en anden tredjedel Store Nord — eller radiotelegrafister, civilingeniører, elektromekanikere og kortbølgeamatører. Næsten alle med tilknytning til radio. Halvdelen af »postlusene« gik til telegrafuddannelse i Fredericia hos telegrafbestyrer Svend Jørgensen, der hilste os velkomne som etatens kommende tele-officerer. Svend Jørgensen blev kendt som musiker og opnåede en betydelig samling af folkedansmelodier arkiveret i postsække under krigen. Disse folkedansenodeblade er gået videre til kommende generationer. Han havde visioner, og vi betragtede ham som »vores far«, så det undrede os, at det blev Kolding, der skulle blive det kommende store telecenter og ikke Fredericia, der havde en glørværdig fortid som Det Store Nordiske Telegrafelskabs hovedstation i Danmark »verdens navle« med forbindelser til Leningrad, Moskva, Tokyo, Yokohama, Shanghai, Oslo, Gøteborg, Libau, London, Paris og Berlin. Vi lærte der Wheatstone-telegrafi i 1936 og 1937's første 3 måneder i Århus hos distriktsingeniør Gottlieb for at få en teleteknisk uddannelse og opøvelse af radiotelegrafirutine og delt i 2 hold til videreuddannelse i København med forstærkerkursus og radiotelegrafistcertifikat af 1. klasse. Det sidste fik jeg og gjorde derefter 2¼ års tjeneste i Københavns lufthavn indtil 3. september 1939, så igen militærtjeneste og efter 10 dage hjemsendt og til en afløsning på Anholt, hvor der fandtes kabeltelegrafforbindelse til København, skibradiotelegrafforbindelse til Anholtknob fyrskib og reserveforbindelse til Lyngbyradio, og som det nyeste en — den gang UKB — nu kaldet WHF-radiotelefonforbindelse til Grenå (eenkanals) med i *almindelighed* god kvalitet. Strømforsyningsanlægget var en Bukhmotor, der skulle startes i hver periode med håndkraft. Skibradiotelegrafisenderen havde en Fordson-traktormotor, der var lettere at starte, men dog kun skulle

bruges een gang om ugen, men til gengæld satte den gerne ud, når forbindelsen var etableret, og der var langt hen til motoren. Det hele var på sandjord, så det rystede langt omkring, når en af de to motorer kørte.

Under krigen decimeredes radiotelegramtrafikken, og i hovedtelegrafkontorets afdeling, hvor jeg var blevet uddannet, blev de fleste overflødige, og så var man alle mulige andre steder og kendte efterhånden hele etaten, særlig teleafdelingerne deriblandt Blåvand- og Lyngbyradio temmelig godt. Dog kom jeg ikke med på forstærkerkursus, der blev afholdt for radiotelegrafistuddannede, da jeg på den tid var på 2. dels kursus. Forstærkerkursus fik jeg i 1951, da teknikken også var ved at udvikle sig i Rønne.

Egentlig burde jeg nu tage hver tjeneste for sig: telegraf, telefon, radio og radiofoni, men det griber noget ind i hinanden, så jeg går kronologisk frem og håber de interesserede læsere kan følge med.

Inden jeg blev sendt over til Rønne, fik jeg en gennemgang af fjernskrivere og søkabelmåling på flerkorede kabler.

Da jeg i 1948 kom tilbage til Rønne, var der yderligere kommet fjernskriver i 1940 og en fjernskriverabonnet efter krigen.

Samtidig med tiltrædelsen i Rønne blev jeg uddannet i søkabelmåling ved Det Store Nordiske Telegrafelskab og har haft mange oplevelser såvel i fejl- eller brudmålinger som kabelvagter på de 100 år gamle telegrafkabler til Møen og Libau (Lepaja) og de fra 1945 ibrugtagne kabler til Kolobrzeg (Kolberg).

1. december 1948 åbnedes Rønne radio — radiotelefonstation til forbindelse med skibe i Østersøens østlige del, som ikke dækkedes af de bestående kyststationer.

I 1950 anlagedes et radiomodtage- og sendeanlæg i Balka, syd for Neksø, da det oprindelige anlæg i Rønne ikke kunne betjene fartøjer øst for Bornholm. Dette anlæg var heller ikke ideelt, før man skilte modtage- og sendestationen ad. En modstand på 50 Ohm til jord var hovedårsag til problemerne. Sammen med den svage tekniske udrustning i begyndelsen var den også kun åben i 4 timer daglig, men flere søulykker og sidst det danske skib I. P. Suhrs hurtige forlis i Hammer-

vandet efter at have udsendt nødsignal, der kun blev hørt af Stavangerradio i december 1950, blev åbningstiden forlænget til 7-22 og nødfrekvensmodtagere aflyttet af Lyngbyradio om natten. 1. december 1953 indførtes døgtjeneste.

I 1952 fik Rønne en 10 abonnents telexcentral, der straks indtjente lige så meget som de øvrige teleforretninger, der den gang beskæftigede et større personale end i dag. Der var relativt mange fejlretninger, da det var en ikke særlig godt opbevaret, brugt central, der blev sat op, og de første 2 år var jeg alene med den og med abonnenternes maskiner m.m. Først i 1955 kom fast mekanikerpersonale også til radioanlæggene.

I 1955 skete der store ting. Vi fik en FM-radiostation i Årsballe og samtidig en radiokæde til Ystad med 24 telefonkanaler og fra begyndelsen af juli 1955 indførtes straksekspedition mellem Rønne og det øvrige Danmark. Det skal bemærkes, at indtil 1933 skete telefonekspeditionen stationerne imellem ved telegrafdupleks på stærkt trafikerede forbindelser, derefter ringning i linierne, hvilket satte samtaleantallet ned pr. linie, og der var altid for lidt linier, da de var ret kostelige både i anlæg og fejlretning.

Radioprogrammet kunne vi overføre med 6000 Hz over Ystadkablet på midterne af to telefonledninger, der enkeltvis kun overførte 2700 Hz. Samtidig fik vi tonetelegraf i henvend en snes kanaler, tidligere havde vi haft meget besvær med en brugbar lav forvrængningsprocent — vist på grund af dårlig betjening på forstærkerstationerne i Malmø og Ystad — en dygtig tekniker i Kh kunne komme længere med instruktion af mandskabet i Malmø og Ystad.

Forarbejdet med FM-radiostationerne var meget interessant, da vi endelig havde fundet det for radiofoniudbredelse bedste sted på øen, var der en grusgrav, men lidt derfra fandt vi — synes vi — et ideelt og naturskønt sted at rejse masten, der af befolkningen fik navnet sukkerstangen, da den er malet rød skiftevis hvid og bygningen blev kaldt hønsehuset p. gr. af dens specielle arkitektur.

I 1958 fik vi en radiokæde VHF Blykobbe-Tommestrup og UHF videre til Sandbjerg ved Vedbæk, der skulle overføre 24 telefonkanaler. Den er nu kun reserve, men i masten har vi fået gode antenner til vore mellembølgemodtagere.

I 1960 skete igen en epokegørende udvidelse med bærefrekvenskabel til København med 120 kanaler — deraf 2 10 kHz radiofonisendeledninger og en transmissionsledning. Og samtidig fik Bornholm fjernsyn. Et 60 kanals kabel blev ført videre til Polen, og jeg har ad den vej fået ubeskriveligt gode venner og min datter en god og fremragende dygtig mand (læge). Politiken betegnede et tilfælde, hvor jeg pr. flyvemaskiner Rønne-København-Warszawa-Koszalin ekspres hjalp min kollegas kone med levering af hjerte-medicin »Hjerteventyr Danmark-Polen«, og det har vi fået mange af.

I 1963 fik vi en pejler i Rønne på forsøgsbasis, den bliver engang udskiftet med et bedre anlæg, da den ikke er pålidelig.

I 1964 oprettedes VHF-anlæg ved Rønne radio, og trafikforøgelsen er derefter sket i stigende kurve. På MF er nu indført ESB (enkeltsidebånd), og det vil sikkert forøge såvel rækkevidden som trafikantallet på MF.

I 1968 fulgte et 480 kanals kabelanlæg til Nykøbing F., derefter automatisering af Bornholms telefonabonnenter, nyt fjernskrive-net, og der er fortsat planer om udvidelser, f. eks. radiokædetelefonanlæg over fjernsynskæden m.m.

Den 1. decbr. 1973 kunne Rønne radio fejre 25 års jubilæum, og jeg har haft den begivenhedsrige men også bevægede oplevelse at være dens leder fra starten og til jubilæet. Glæderne var det, vi udrettede for fiskeri og søfart i østlige Østersø, (og iøvrigt også vestlige), og at arbejde sammen med det interesserede personale, som alle begyndte fra begyndelsen og fik oplæring især gennem arbejdet, så stationen har et dygtigt personale og indtager en »nøglestilling« i Østersøen, og den er også blevet kaldt »Østersøens perle«, (Bornholms Tidende 5.2.1965) og større ros kan vel ikke gives!

A propos oplæring af personale. Der sker en gennemgribende uddannelse af personalet nu, men det må efter min mening ikke være så fastlagt i rammer, at der ikke bliver plads til det personlige initiativ, som der især på kystradio-stationerne ofte er brug for, og således at »tele« kan bevare det i begyndelsen af tyverne i rigsdagen opståede slogan »Den lille intelligente etat«.

Hans Chr. Tranberg Møller.



Overkontorassistent*
frk. A. STØVING,
postgirokontoret,

har taget sin afsked fra udgangen af februar måned 1974.

Frk. Støvning indtrådte i etaten den 1. oktober 1935, blev kontorassistent II den 1. april 1948, kontorassistent I den 1. oktober 1959 og den 1. april 1966 fulgte udnævnelsen til overkontorassistent.

Ingeniør*
L. M. BRANDT,
3. ingeniørdistrikt,

tog sin afsked med udgangen af marts måned 1974.

Efter en uddannelse som elektrokonstruktør, som det hed dengang, og ansættelse i nogle år hos fa. Bang & Olufsen i Struer blev Ludvig Marius Brandt den 15.2.1935 ansat som midlertidig tegner ved 3. ingeniørdistrikt. Sådan var ansættelsesvilkårene på det tidspunkt.

Ansættelsesvilkårene ændrede sig med tiden og over stillinger som tegner, konstruktør af 3.,



2. og 1. grad endte Brandt sin karriere som ingeniør i 21. lønningsklasse (lønramme 27).

Den største del af sin tid i post- og telegrafvæsenet har Brandt været beskæftiget med luftlineanlæg og kabelanlæg for at nævne tingene i en naturlig rækkefølge. Brandt har deltaget i den udvikling, der er foregået fra stangrækker til jordkabler, og var således med i den periode fra slutningen af trediverne, hvor mange nye kabelanlæg blev til. Jobbet med at »passe« på disse anlæg under besættelsen var nok noget af en uriaspost, som stillede sine store krav.

I årene efter 1945 kom der gang i automatiseringen af telefonvæsenet, og Brandt deltog også på dette felt.

I den sidste halve snes år har Brandt været leder af ingeniørdistriktets svagstrømstekniske tegnestue og har derudover, hvis man skal udtrykke det med hans egne ord, optrådt som rådgivende og vildledende konsulent for ingeniørdistriktets øvrige sektioner ikke mindst med hensyn til tilvejebringelsen af undervisningsmateriale o. l.

Brandt hører til den patriarkalske type, der omfatter de mennesker, han har med at gøre med stor interesse. Han er altid parat med en hjælpende hånd, hvor der er brug for det. Kendt er hans evner på det kulinariske område. Hans viden er stor, og han har lyst til selv at give sig i lag med gryder og pander. De, der nyder godt

af det, kan være sikre på, at alt er, som det skal være.

Brandt plejer derudover en interesse som møntsamler. Ved sin afsked fik han hertil et bidrag fra sine kolleger. For ikke længe siden spurgte jeg, hvordan det gik med samlingen. Jeg fik det svar, jeg havde ventet, at Brandt ikke havde haft tid til at gøre noget ved det, han havde allerede travlt med at pleje andre interesser.

Brandt satte et festligt punktum for sin tilværelse i post- og telegrafvæsenet. Han holdt åbent hus for sine kolleger, og det var tydeligt, at Brandt havde haft mange kontakter, og mange følte trang til at give ham et godt ord med på vejen.

Jeg vil gerne slutte mig til her. Jeg vil gerne sige tak for den tid, vi arbejdede sammen og ønsker mange gode år med godt helbred og godt mod.

E. Kaarbøl.

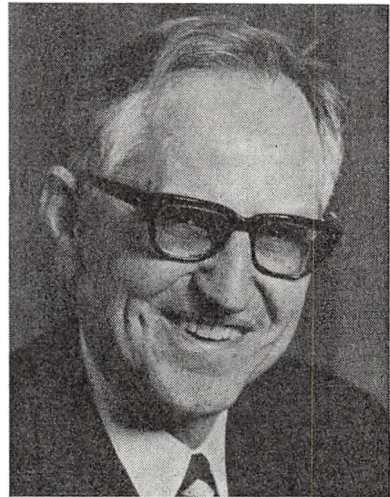

Postmester*

H. JENSEN,

Fakse,

fylgte den 24. april 1974 60 år og valgte at forlade aktiv tjeneste med udgangen af juni måned s. å. efter godt 43 års virke i etaten.

Da jeg erfarede, at du havde truffet beslutningen om at lade dig førtidspensionere, dukkede minderne frem fra den lange række år, hvor vi har kendt hinanden, og hvor vi har haft et samarbejde på forskellig vis. Jeg husker tydeligt, da jeg i 1931 begyndte som 1. års elev på Randers postkontor, hvor du på dette tidspunkt var overelev. Vi ny tilkomne (E. B. L. Pedersen, nu postmester i Rønde, og jeg) var meget imponerede over den ro og sikkerhed, hvormed du på eksemplarisk måde udfyldte en overpakkemesterplads under afløsninger såvel i pakkeindleveringen som i afgående brevpost. Det sidste var i hine tider — uden postnumre — ikke så liden en sag ved et postkontor som det i Randers, hvorfra der dengang udgik baner mod alle verdenshjørner, og hvor der blev arbejdet med skiftende dirigeringer af posten dagen igennem, idet det jo var vigtigt at få posten frem ad den på ethvert tidspunkt hurtigste befordringsvej. Overpakkemestrene Rohde, Spangsberg m.fl. var fulde af lovord om din indsats på deres felt. Dette mit første indtryk af dig — en rolig, besindig jyde med begge ben solidt plantet på jorden, venlig omgængelig og altid parat til at hjælpe, hvor det var nødvendigt — har holdt sig i alle årene derefter.

Det var ikke alene arbejdet på postkontoret, der bandt os sammen. Der fandtes jo også et liv uden for postkontoret. Til eksempel behøver jeg kun at nævne ordet frilørdag, så ved du, hvad jeg mener. Frilørdag i Randers var noget ganske specielt. I eftersommeren, når høsten var godt i hus, kom egnens bønder på nogle lørdage til hestemarked i Randers, hvor hundreder af heste stod på torvet og i hovedgaderne i begge sider med rumperne ind mod fortovene. Når den alvorlige del af markedet var overstået, gik det løs på festpladsen med alskens godl og larmende musik fra mekaniske musikorgeler. På sådanne dage ydede vi unge mennesker også vor indsats i byens liv, hvilket i høj grad bidrog til samhørigheden.

Efter fælles elevår 1931/32 i Randers skiltes vore veje for nogle år. Kontakten blev sluttet igen i 1936, da vi begge befandt os i den sydvestlige del af Jylland, du i Ribe og jeg i Bramminge, 2 nabokontorer, der jævnligt havde telefonforbindelse med hinanden. Og der blev også tid

til at besøge hinanden i de kun 10 måneder, mit ophold i Bramminge varede.

Du vendte tilbage til Randers i 1943. I mellemtiden var jeg kommet til København. Forbindelsen var igen afbrudt, og jeg havde faktisk ikke regnet med, at vi igen ville komme hinanden på nærmere hold. Jeg regnede helt og fuldt med, at du ønskede at blive i Jylland, hvor du befandt dig godt. Jeg vidste, at du på Randers postkontor var en af alle, fra det yngste cykelbud til postmesteren, meget afholdt og højt værdsat medarbejder, hvilket jeg også på det seneste har fået bekræftet under samtale med en kollega, der har et særdeles godt kendskab til Randers postkontor fra krigsårene og de nærmeste år efter krigen.

Det måtte blive svært for dig at bryde op derfra, og jeg troede ikke, at det ville ske. Men i 1955 søgte du og fik stillingen som postmester i Allinge. Det var en stor omvæltning, et stort spring, og du kom ned på benene. Du og din familie faldt hurtigt til i den lille hyggelige by og fik mange gode venner der. Vi fik i årene 1955 til 1963 igen, om ikke i det daglige, så dog ret hyppigt, et vist samarbejde og havde jævnligt telefoniske kontakter, og jeg havde i disse år ofte lejlighed til at besøge dig og din familie i Allinge. Det blev til mange lyspunkter i hverdagen, som jeg har været meget glad for, og som jeg også ved denne lejlighed vil sige dig og din kone tak for.

Da børnene blev voksne og søgte »over«, var det naturligt, at I gerne ville følge efter. Der fulgte et par år med spænding om, hvilke muligheder, der bød sig. Muligheden indtraf i 1966, og det blev til chefstillingen i Fakse.

Du har alle dage været glad for dit arbejde i post- og telegrafvæsenet, og du er med stor interesse gået op i de mangfoldige arbejdsopgaver og problemer, som du igennem godt 43 års virke i væsenet har måttet løse. Du er gået til opgaverne og problemerne med en knusende ro og tilpas stædighed, indtil du fik sagerne klaret, som du ønskede det. Du har altid sørget for med skyldig hensyntagen til publikum og til p.+t. som arbejdsgiver at ordne tingene til gavn og glæde for dine medarbejdere, hvis velbefindende og trivsel ved arbejdet har været et af dine mål, og et af de vigtigste, for din ledelse af postkont-

torerne i Allinge og Fakse. Lønnen herfor har du fået ved det gode forhold, der ikke mindst ved din holdning blev skabt i din tid mellem alle på postkontoret såvel i Allinge som i Fakse.

Man kunne have ønsket dig mange gode arbejdsår endnu, men man forstår også, at du af og til har fundet læsset for tungt at trække. Kræfterne bliver jo ikke større med årene. Jeg vil håbe for dig og for din familie, at du har truffet det rigtige valg — efter de mange overvejelser, der er gået forud —, og jeg ønsker dig mange gode og indholdsrige år sammen med din kone, børn og børnebørn.

Oprigtig tak for et trofast venskab i mange år.
Hillerød i august 1974.

S. A. Lassen.



Kontorassistent I*

frk. YRSA SELCH-MADSEN,
Stege,

har søgt sin afsked med udgangen af juni måned 1974 efter 44½ år i post- og telegrafvæsenets tjeneste.

Frk. Yrsa Selch-Madsen er født i Stege, hvor hun blev udlært som boghandlermedhjælper og virkede som sådan i Kerteminde, indtil hun begyndte som ekstrakontorist ved Stege postkontor d. 4. februar 1930.

Frk. Yrsa Selch-Madsen har som den eneste ved Stege postkontor gjort hele turen med indenfor Møns telefonselskab, ligefra staten købte det private telefonselskab d. 1. januar 1932 med ca. 1600-1700 abonnenter til hun efter eget ønske fratræder d. 30/6 74, hvor telefonen omfatter ca. 3700 abonnenter, og hun har på mange måder været med til at præge Møns telefonvæsen ikke mindst indenfor det regnskabsmæssige område, der nu pr. 1/7 74 henlægges til Åbenrå telegrafkontor.

Jeg havde fornøjelsen at arbejde sammen med frk. Yrsa Selch-Madsen fra 1/10 36 til 31/1 47 og lærte hende at kende som en ualmindelig dygtig kontorist, altid hjælpsom, rolig og smilende. Hun var altid i godt humør og ikke bange for at vise det på sin stille måde, og så besad hun menneskeliges egenskaber, der gjorde, at kontorets unge elever betragtede hende næsten som en »reserveremoder«, hvor de kunne søge hjælp og trøst, når post- og telegrafvæsenets daglige problemer blev dem for store.

Efter 20 års fravær mødtes vore veje igen på Stege postkontor, hvor frk. Yrsa Selch-Madsen stadig havde sit travle virke, og hun var stadig i besiddelse af de samme fine menneskelige egenskaber, som alle, der i tidens løb har gjort tjeneste ved Stege postkontor, har lært at sætte pris på og mange formentlig også har taget ved lære af.

Efter moderens død i 1942 førte frk. Y. Selch-Madsen i mange år hus for sin fader, og nu hvor også han er borte, er hun blevet boende i sit dejlige hus i Langgade, hvor hun hygger sig med husligt arbejde og pusler i sin have, når hun da ikke er på langfart til udlandet, da rejser også hører til hendes store hobby.

Alle ved Stege postkontor takker frk. Y. Selch-Madsen for mange gode og berigende års samarbejde og ønsker hende et langt og velfortjent otium, hvor vi forhåbentlig får fornøjelsen af at hilse på hende, om ikke daglig, så dog så ofte som muligt.

T. V. V. Jørgensen.

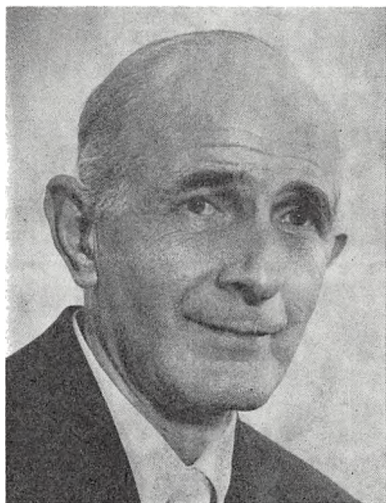

Postmester*

K. E. AARUP,
København 50,

har taget sin afsked fra etaten med udgangen af august måned 1974.

Telegrafingeniør*

S V. A A . B E R R I N G, R*,
generaldirektoratet,

har taget sin afsked fra udgangen af oktober måned 1974 og fortæller på årbogens opfordring følgende:

I 1934, efter min polytekniske eksamen, blev jeg ansat i en rådgivende virksomhed (firmaet A. J. Moe), hvor jeg gjorde mine første praktiske erfaringer. I 1938 henledte min onkel, daværende kontrollør senere postmester P. V. Johnsen, min opmærksomhed på en annonce, hvor generaldirektoratet søgte en civilingeniør. Jeg besluttede da at prøve forholdene i statens tjeneste, søgte og fik stillingen, og der blev jeg de næste 36 år. Det, der især fik mig til at blive, var det afveks-

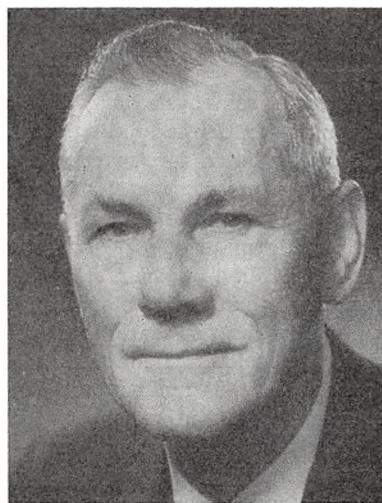

lende arbejde og de gode forhold, der altid herskede mellem kolleger.

Mit arbejde i 1. teknisk kontor, senere 3. teknisk kontor, bestod i begyndelsen i planlægning og indkøb af automobilkarosserier til det københavnske postområde, projektering af varmeanlæg i 1. distrikt og ind imellem projektering af bærende konstruktioner i post- og telegrafbygninger. Det sidste arbejde har i årenes løb omfattet over 50 bygninger, deriblandt flere, hvor funderingen frembød særlige problemer, således kan nævnes Haderslev og Tønder automatcentralbygninger, Skive radiostation og Lyngby post- og telegrafbygning.

Under krigen 1939—45 gik meget arbejde i stå, og jeg blev efter anmodning udstationeret et års tid i 1. ingeniørdistrikt, hvorved jeg fik en kærkommen lejlighed til at følge arbejdet i en teknisk virksomhed uden for generaldirektoratet.

Da krigen var forbi, forestod et stort arbejde med at genoprette de skader, der var sket og indhente den udvikling, der i mellemtiden var foregået. For mit vedkommende var den største opgave at medvirke ved rekonstruktion og standardisering af vognparken, hvis udvikling var gået helt i stå under krigen. Dette arbejde er stadig fulgt op i det omfang, det har været nødvendigt og muligt, således at vognparken i løbet af min tjenestetid er vokset fra ca. 300 til ca. 4500 enheder, hvoraf største delen skyldes landpost-

væsenets motorisering. En væsentlig del af min tid har derfor omfattet budgettering og indkøb af motorkøretøjer.

Et andet emne, som også har været af voksende betydning, er den udvikling, der er sket ved mekanisering inden for sorterings- og transportområdet, idet postvæsenet i mange tilfælde har måttet gøre sine egne erfaringer på grund af det uensartede materiale, der arbejdes med. Sideløbende med disse opgaver er jævnlig forekommet andre af teknisk art blandt andet i forbindelse med udvikling af materiel til såvel kontorformål som til teknisk tjeneste.

Endelig har der ind imellem det daglige arbejde været en opgave af ganske anden karakter, nemlig det tekniske tilsyn med post- og telegrafvæsenets færgerier. Dette arbejde, som rummer helt andre problemer, har altid virket som et frisk pust i hverdagen. I begyndelsen fandtes seks færgerier, nemlig fire ved Limfjorden, et ved Rønmø og et ved Fanø. Udviklingen har medført nedlæggelse eller afgivelse af alle på nær Fanø-Esbjerg færgeri, hvor jeg til det sidste har kunnet glæde mig over et gnidningsløst samarbejde i en sympatisk atmosfære.

Når man som jeg har så mange gode minder fra sin arbejdsplads, synes det mærkeligt at forlade den, før det kræves, og det er da udelukkende af private grunde, at jeg takker af. Men forandring fryder, og jeg glæder mig til selv at kunne tilrettelægge min hverdag og dyrke de interesser, som tjenesten ikke har levnet tilstrækkelig tid til, selv om savnet af den daglige omgang med gode kolleger vil være stort.

Sv. Aa. Berring.



Postmester*

**fru A. FROSTHOLM,
København 27,**

har taget sin afsked fra etaten med udgangen af oktober måned 1974.

Postmester*

**S. A. H. JENSEN,
Birkerød,**

forlader med udgangen af oktober måned 1974 post- og telegrafvæsenet.

Postmester S. A. H. Jensen indtrådte som elev i etaten i 1932. Han udnævntes i 1961 til postmester i Birkerød, efter at han i en årrække havde gjort tjeneste i bl a. generaldirektoratet, og senere, som kontrollør, ved postkontoret i Slagelse.

Postmester S. A. H. Jensen kom til Birkerød, netop som udviklingen for alvor tog fart, og i de nærmest følgende år omskabtes byen fra at være en forholdsvis rolig, nordsjællandsk idyl, til at være en forstad til hovedstaden.

Arbejdsbyrden var stor, og problemerne mangfoldige, og der stilledes gennem disse år store krav til kontorets leder.



Postmester S. A. H. Jensen besidder stor faglig dygtighed og erfaring, og han har en sjælden evne til straks at se det essentielle i en sag, og han kunne, når det var påkrævet, handle med den nødvendige beslutsomhed. Han fik til fulde brug for disse egenskaber i Birkerød, og det er ikke mindst hans fortjeneste, at udviklingen ved kontoret, trods vanskelighederne, fik et så roligt forløb, som tilfældet var.

Det må lige nævnes, at han altid ved sine dispositioner tog meget vidtgående, menneskelige hensyn.

Postmesteren gav sine medarbejdere meget frie hænder, og han var altid åben og lydhør overfor medarbejdernes forslag og tanker. Til gengæld forventede han, at uddelegerede opgaver blev løst selvstændigt og fuldt ud. Dette gav særdeles frie, og meget tilfredsstillende arbejdsvilkår, hvilket man kun har grund til at være taknemmelig over.

Det kunne ikke undgås, at udviklingen gav postmester S. A. H. Jensen vanskeligheder af mere personlig art. En hyggelig og rummelig tjenestebolig måtte rømmes for at kunne indgå i det flere gange ombyggede kontors labyrint af lokaler, og et par år senere måtte postmesteren se den sidste rest af sin kære have omdannet til parkeringspladser. Specielt tabet af haven, hvor så mange stiltfærdigt afslappende timer var tilbragt, følte særligt hårdt.

Sygdom tvang i de seneste år postmester S. A. H. Jensen til, meget mod sin vilje, at være mindre aktiv. En kompliceret og smertefuld ryglidelse medførte flere langvarige sygemeldinger, og er den egentlige årsag til, at tjenesten nu forlades.

Det er mit håb, kære postmester, at De nu, hvor de postale problemer er lagt på hylden, og hvor De blot behøver at betragte dem med tilskuerens øjne, må få mange gode og rolige år. Specielt håber jeg naturligvis, at Deres helbred nu for alvor må blive bedre, således at De kan få lejlighed til at dyrke de fritidssysler, som tiden og forholdene i Birkerød i de seneste år havde afskåret Dem fra.

H.



Postmester*
WALTER HERMANSEN,
Mern,

har med udgangen af december måned 1974 søgt sin afsked efter 50 års og 4 måneders tjeneste.

Den 1. december er det iøvrigt 20 år siden, han fra overassistentstillingen i Horsens overtog embedet i Mern.

Når man i det Hermansenske hjem sludrer om gamle dage, er det, foruden årene i Mern, assistenttiden i Helsingør, hvorfra han hentede sin kone, Inge, og årene som overassistent i Horsens, der navnlig tales om.

Mit første møde med Hermansen indtraf i maj 1944 i Helsingør, hvortil jeg var forflyttet som afløser. Vi var på det tidspunkt 2 afløsningsmedhjælpere i Helsingør, og havde vi problemer, vidste vi, at vi altid trygt kunne trække på assistent Hermansens større viden og dømmekraft.

Efter at vore veje påny mødtes i 1962 — nu som naboer i det sydsjællandske — udvikledes der et, tør jeg sige, uforligneligt samarbejde, som jeg har den største grund til at være taknemlig for.

Endnu en mærkedag — for post- og telegrafvæsenet — passerer ved Hermansens afgang, idet han forlader tjenesten som den sidste postmester, der samtidig har været bankdirektør. Denne funktion ophørte for få måneder siden, da Handelsbanken i Vordingborg flyttede ind i egne lokaler i Mern.

Det faktum, at Hermansen, foruden postmesterstillingen, varetog opgaven som repræsentant for en af egnens hovedbanker, har for hans vedkommende bidraget til yderligere at befæste det intime kendskab til den lokale befolkning, og der er den største respekt og anerkendelse af hans virke i begge egenskaber. Dertil har hans

rolige væremåde og medfødte sydfynske lune bidraget stærkt, men her må ikke glemmes, at han i sit daglige virke har haft fru Inge over for sig ved skranken.

For flere år siden sikrede Hermansens sig en grund i Kalvehave, med den skønneste udsigt over Ulvsund og Møn — en udsigt, der må fryde en gammel marstaller. På grunden står det dejligste hus klar til indflytning, når den sidste kunde i Mern er ekspederet. Efter at bankforretningerne ved postkontoret er bortfaldet, har Hermansens oven i købet haft den glæde at få tid og kræfter til at arbejde med på færdiggørelsen af huset, som fremtidig skal være samlingssted for deres hjertebørn, 2 gifte døtre med gemaler og 4 børnebørn.

Når huset nu er kommet rigtigt i orden, glæder Hermansen, der, som det er tilfældet med mange fynboer og øboer, er meget musikalsk, og som er en dygtig pianist, sig også til at få mere tid til at dyrke klaverspillet på sit dejlige flygel.

Jeg ved, at der er mange, der glæder sig til at besøge Hermansens i deres nye omgivelser. Selv vil jeg endnu en gang sige jer tak, også på min kones vegne.

Vi ønsker for jer, at I må begynde jeres velfortjente otiumsår med — for at blive ved det musikalske — et »Sydsjællandsk forår«.

H. J. Nielsen.

DET 15. NORDISKE POSTMØDE · 1975



holdt i Helsinki 1963, Stockholm 1967, Oslo 1971 og nu står Danmark for fjerde gang for tur — som hjemsted for Det 15. Nordiske Postmøde, der afholdes i København i dagene 26. maj—29. maj 1975.

På Det 11. Nordiske Postmøde i København i 1959 indførtes for første gang gruppearbejde på møderne. Dette har med succes været praktiseret siden om mødets hovedemne.

Der bliver nu gjort forsøg på at skabe lidt formelse i gruppearbejdsformen.

Gruppearbejdet skal denne gang dreje sig om: *Demokratiet i de nordiske postvæseners virksomhed*. De gennemgående spørgsmål, deltagerne vil blive stillet overfor, når de fra forskellige vinkler skal dykke ned i emnet, kommer til at lyde:

Hvordan er forholdene nu?

Hvordan vil vi gerne have, de skal blive?

Hvordan kan vi præge udviklingen i den retning, vi ønsker den?

Demokrati/ Virksomhedsdemokrati.

Debatten om virksomhedsdemokrati kan ofte virke forvirrende, fordi diskussionsdeltagerne går ud fra væsentlig forskellige forestillinger om emnet og dets indhold. Bl. a. har man undladt at adskille den ideologiske diskussion fra drøftelsen af praktiske mål og handlingsprogrammer til opnåelse af målene.

Nordisk Postmødes debat skulle gerne have et nutidigt og fremtidigt perspektiv.

Virksomhedsdemokrati-debatten skyldes for at producere mere varme end lys! — således at forstå, at den i reglen er præget af begejstring og følelser mere end af klarhed om mål og midler — herunder hvilke områder virksomhedsdemokrati skal omfatte.

Ordet demokrati opfattes af de fleste, sådan at det står for noget godt — bl.a. værdier som personlig frihed, lighed og alles medvirken i beslutningerne. Virksomhedsdemokrati kunne jo så stå for mere personlig frihed i virksomheden, lighed i virksomheden og — i det mindste indflydelse på beslutningerne via større indflydelse til de valgte repræsentanter, parret med individets direkte indflydelse på egen arbejdssituation.

Der er også tvivl om såvel fra styrelsernes si-

Mødets hovedemne bliver:

Demokratiet i de nordiske postvæseners virksomhed

Et af de stærkeste beviser på betydningen af og stabiliteten i nordisk samarbejde leverer Nordens postvæsenere og deres personale. Så længe nutidens postfolk kan huske tilbage har dette samarbejde bestået inden for vort fagområde.

Mellem nordiske kolleger tilsluttet Dansk Post- og Telegrafforening, Postvirkamiesliitto, Postmannafélag Islands, Det norske Postmannslag og Posttjänststemännens Förening dyrkes samarbejdet til daglig i faste rammer gennem Nordisk Postsekretariat, i hvilket de nævnte organisationers ledere har stadig kontakt for at udveksle erfaringer og lære af hinanden i alle betydende spørgsmål af faglig og organisationsmæssig karakter.

Siden 1903 er samarbejdet tilbagevendende kulmineret i afholdelsen af Nordiske Postmøder, hvor en større kreds af kolleger end den, der til daglig varetager det nordiske postale samarbejde, har haft lejlighed til at komme sammen for at behandle en række problemer af fælles interesse. De seneste Nordiske Postmøder har været af-

de som fra personaleorganisationernes, hvor langt man skal gå i virksomhedsdemokratiet. Denne tvivl breder sig selvsagt mange fold nedad blandt arbejdslederne og medarbejderne.

Der er imidlertid én ting, som står fast, nemlig at det ikke længere er spørgsmålet om, hvorvidt vi skal fortsætte med virksomhedsdemokrati — spørgsmålet er nu »kun«, *hvad* vi skal fortsætte med, og *hvordan* — samt *hvor hurtigt*.

Så er spørgsmålet, om vi tiltror os selv evnen til at praktisere yderligere virksomhedsdemokrati?

Tør vi tro på, at øget virksomhedsdemokratisering kan udløse tilsvarende ressourcer af menneskelig energi, initiativ, fantasi, udfoldelseslyst og handlekraft, som i sin tid udløstes ved indførelsen af det politiske demokrati?

Det må vist også kaldes et godt spørgsmål: *Om vi som ansatte overhovedet er interesseret i virksomhedsdemokrati og i det medansvar, der følger af større medindflydelse?*

Det er et perspektivrigt emne Nordisk Postmøde her tager op — og vi bliver ikke færdige med det på det 15. Nordiske Postmøde.

Hensigten med at sætte emnet på dagsordenen er at søge at finde frem til en nøgtern registrering og prioritering af praktiske postfolks ønsker — og vel at mærke sådan, at vi motiverer disse ønsker.

Definition af arbejdspladsdemokratibegreberne.

Det er et fælles træk for virksomhedsdemokrati-debatten i dag, at den centrerer omkring udbygning af de kendte samarbejdsformer.

Debatten føres skiftevis som en samlet debat under betegnelsen demokrati på arbejdspladsen, virksomhedsdemokrati eller lignende, eller den føres delt op på begreberne industrielt demokrati henholdsvis økonomisk demokrati.

Der findes næppe nogen fuldt acceptabel, strengt dækkende definition af de nævnte begreber.

Lad os dog ligesom nærme os en klargøring af dem ved at ride op:

at industrielt demokrati drejer sig om at give virksomhedens ansatte en vis mulighed for selvbestemmelse i deres egen arbejdspladshverdag

og medbestemmelse om virksomhedens forhold, alene i deres egenskab af medarbejdere,

at økonomisk demokrati drejer sig om at sikre, at almennyttige synspunkter — herunder også forbrugernes — tages med ind i virksomhedens afgørelser gennem fjernelse af profit-motiver og spredning af ejendomsret. Medarbejderindflydelsen sker i egenskab af medejendomsret til den kapitaltilvækst, medarbejderne ved deres arbejdskraft er med til at skabe igennem deres arbejdsindsats i virksomheden,

at virksomhedsdemokrati er en metode for nærdemokratisk »samfærdsel« på arbejdspladsen, der går ud på, at medarbejderne gennem aktiv medleven i hverdagens problemer får indflydelse på deres *egen* arbejdsituation i den udstrækning deres viden og evner gør det forsvarligt — at der med andre ord ikke handles hen over hovedet på folk i deres eget arbejde. Endvidere, at medarbejderne gennem deres *valgte repræsentanter* er medbestemmende om, hvad der sker i virksomheden og på kollegernes vegne medansvarlige for arbejdspladsens ve og vel.

Virksomhedsdemokrati indebærer altså *ikke*, at alle uanset viden, baggrund eller evner skal have lige meget »at skulle have sagt« om alting. Denne situation ville nemlig være anarki, mens virksomhedsdemokratiet kræver en demokratisk indstilling og afskrivning af princippet: »Enhver er sig selv nærmest«.

Virksomhedsdemokrati forudsætter altså, at hver enkelt medarbejder er villig og moden nok til at gå ind under det ansvar, der er forudsætningen for den frihed, demokratiseringen indebærer — blandt andet den enkeltes pligt til at udvise disciplin over for helheden.

Selvdisciplin og samarbejdspligt er altså forudsætninger for virksomhedsdemokrati.

Man har i den vesteuropæiske debat om demokrati i virksomhederne for en stor del hæftet sig ved sider af arbejdslivets problemer, som forventes at kunne løses, uden at privatejendomsretten til produktionsmidlerne antastes. Dette skyldes først og fremmest, at mange af dem, som deltager i denne debat, slet ikke ønsker den private ejendomsret ophævet.

Andre, som nok ønsker privatejendomsretten til i hvert fald de mere omfattende produktions-

midler ophævet og erstattet med en eller anden form for samfundseje eller kollektivt eje, skønner det urealistisk at regne med politisk flertal for dens ophævelse i de første mange år.

Dette er ikke mindst en fremherskende opfattelse i de nordiske lande. Begge parter kan derfor enes om at koncentrere debatten til at dreje sig om demokratisering af arbejdsklimaet, arbejds-tilrettelæggelsen, omgangs- og tiltaleformerne. Man diskuterer demokratisering af uddannelses- og advancementsmulighederne, man drøfter forbedringer af den interne information i virksomhederne, større indflydelse for samarbejdsudvalg og medarbejderrepræsentation på direktionsniveau eller på bestyrelsesniveau.

I debatten om demokratisering af arbejdslivet har der været megen teoretisk snak — medens det har skortet på praktiske konkrete forslag, som ikke er alt for blåøjede til, at menneskenaturen kan leve med dem!

Forhåbentlig vil Nordisk Postmøde-debatten angribe sagen mere jordnært — ved at lade fantasien og ikke alene teorien være ledetråd i drøftelserne.

Nordisk Postmødes definition.

Af den grund vil vi i Nordisk Postmøde-behandlingen holde os til betegnelsen »*virksomhedsdemokrati*«, idet vi i dette begreb lægger en fælles betegnelse for *alle* demokratiseringsbestrebelse i virksomheden — uden teoretisk indsnævring af begrebet.

Hvad er det egentlig, vi vil med virksomhedsdemokratiet?

Vi har brug for at finde ud af, hvad vi venter os af moderne virksomhedsdemokrati, altså en slags grundlæggende debat, inden vi tager det næste skridt, så vi ikke går en tid i møde, der er lige så pinefuld som de revolutioner, der affødte det politiske demokrati i sin tid. Vi må sørge for, at virksomhedsdemokratiets styrke bliver dets fleksibilitet og dets tillid til indbyrdes venskabelige forhold.

Meget har medvirket til den øgede interesse, som vi i de senere år har oplevet omkring de menneskelige relationer på arbejdspladsen.

Det er næsten en menneskealder siden, vi fik et organiseret samarbejde mellem ledelse og personale i de nordiske landes postvæsen, og alle véd i dag, at dette samarbejde er en forudsætning for, at vore postvæsen kan fungere.

Samarbejdet grunder sig på fleksible bestemmelser, og der udfoldes mange gode kræfter i lokale bestræbelser for at omsætte samarbejdet i praktisk virkelighed både i og uden for samarbejdsudvalgene.

Vi har her igennem taget store skridt i virksomhedsdemokratisk retning. Hvilket levende indhold, vi fremtidig får held til at udbygge samarbejdet med, beror på os alle.

De eksisterende samarbejdsbestemmelser i vore respektive postvæsen har givet store muligheder for yderligere virksomhedsdemokratisering, så hvorfor ikke først og fremmest bruge det system, vi allerede har, til at styrke og udbygge virksomhedsdemokratiet?

De nordiske postvæseners medarbejdere har i dag gennem deres organisationers indsats væsentlig medindflydelse og medbestemmelsesret på arbejdspladsen. Også når det drejer sig om at fremme virksomhedsdemokratiseringen, vil det stadig være medarbejderne og deres faglige organisationer, der kan gøre mest.

Virksomhedsdemokrati er et moderne slagord, som imidlertid dækker over en hel del mere eller mindre vage forestillinger og er en fælles betegnelse for et antal opfattelser om forskellige problemer i arbejdslivet. I focus for debatten står imidlertid nu til dags de hverdagsagtige relationer mellem alle ansatte i virksomheden.

Det er hverdagstilværelsen, som er virksomhedsdemokratiets resonansbund.

Spørgsmålet er så, på hvilken måde man kan opnå øget personligt engagement i arbejdet? Hvordan man kan give individer og grupper muligheder for at påvirke deres egen arbejds-situation?

Der er ingen som helst tvivl om, at det er de allervæsentligste spørgsmål for medarbejderne selv, — og det er bl.a. sådan noget, vi skal drøfte på Det 15. Nordiske Postmøde.

Derfor: Kom og vær med!

DET RETTE STED - DEN RIGTIGE PRIS



Sjældne frimærker,
hele samlinger, dubletter,
helark m. m. købes.

Fagmæssig vurdering

Robert Bechsgaard

Jul. Thomsensgade 7, 1. sal, hjørnet af Aaboulevarden, 1974 København V, tlf. (01) *35 68 32

KONTANT AFREGNING - REEL BEHANDLING

**OPEL
MAZDA
HANDMAG**

OLUF SVENDSEN ^A/_S

Amagerbrogade 290, tlf. 50 14 11 · Broenge 10, Ishøj, tlf. 99 14 11
Gladsaxe Møllevvej 25, tlf. 69 14 11 · Hvidovrevej 219, tlf. 78 14 11
Lyngbyvej 165, tlf. 29 14 11

Generaldirektørens tale

ved afslutning af fagprøvens 2. del 1974

De har nu erhvervet et godt grundlag for Deres fremtidige virke inden for p & t. Men De må regne med at gå en tid i møde, hvor dagens problemer vil være præget af krav om rationalisering og besparelser. Men samtidig vil samfundet forvente, at der stadig gives den samme gode tjeneste både for post og tele, som man har kendt tidligere, og dette forventes uanset de stadige ændringer i vort dynamiske samfund, hvor livsformer, personaleforhold og teknologiske midler forandrer sig næsten fra år til år.

I de fleste tilfælde vil vore kunder være »fanger af fortiden« og hylde Thorkild Gravlunds ord:

»...det må være, som det er — og blive, som det var«.

Og dog er der måske mere end nogensinde behov for netop gennem bedre udnyttelse af kommunikationens muligheder at forbedre vore levevilkår eller i hvert fald at få en bedre tilpasning til fremtidens ændrede livsvilkår.

I forbindelse med den voksende forståelse for nødvendigheden af at spare på naturens begrænsede ressourcer er det vigtigt at påpege overfor offentligheden, at posttjenesten såvel som teletjenester er former for en kollektiv transport, hvad enten det drejer sig om breve i en brevsæk eller telexkanaler i et bærefrekvenskabel. Ved at »bundte« alle kommunikationerne opnås de mest økonomiske løsninger. At afgive dele af brevbesørgelsen eller af teletjenesterne til andre ville være samfundsøkonomisk uheldigt. Rent bortset fra, at hvis andre »skummer fløden«, så bliver mælken dyrere.

Den teknologiske udvikling i erhvervslivet muliggør den fortsatte tendens i retning af nedsat arbejdstid og øgede lønudgifter. Det er for så vidt kun logisk, at der med nedsat arbejdstid må følge højere løn — den øgede fritid skaber nye behov. Det er ikke så meget i arbejdstiden, der bruges penge.

Men denne udvikling skaber specielle problemer for posten, der i så høj grad er afhængig af den menneskelige arbejdskraft, og som i voksende grad føler konkurrencen fra telekommunikationerne, der i langt højere grad kan udnytte tekniske anlæg, og som lader kunderne selv udføre det manuelle arbejde ved klaviaturer og nummerskiver.

Det er naturligt at spørge, om der stadig vil være en posttjeneste f.eks. i år 2000? Jeg håber det, for posttjenesten med brevbærernes næsten daglige besøg ved alle hjem er et vigtigt led i vort livsmønster, og til den tid vil postbudet måske være en af de få personer, der opretholder en menneskelig kontakt mellem borgeren og samfundet. Måske vil der netop derfor kunne blive tale om nye sociale opgaver for postvæsenet specielt i mere tyndt befolkede dele af landet inden dette århundredes udgang.

Men jeg tror, at sammensætningen af brevposten vil ændre sig i de kommende år. Megen forretningskorrespondance og noget af den private korrespondance vil overgå til teletjenesterne med de nye muligheder for faksimiletjenester, videotelefoner og andre elektroniske kommunikationsformer. Og den informationsekspllosion, der faktisk foregår i øjeblikket, navnlig som følge af edb-udviklingen, afvikles allerede nu i væsentlig grad som datatransmission over telenettet, uden nogen menneskelig medvirken. Maskiner taler med maskiner, og det er faktisk helt ubegrænset, hvad maskiner kan finde på at snakke om med hinanden! Til gengæld kan det ventes, at posten i voksende omfang vil blive anvendt til en selektiv udsendelse af informationer og tryksager i reklameøjemed. Voksende reklameudgifter gør det ønskeligt at sikre, at udsendelserne finder sted netop til den kategori af modtagere, der f.eks. af faglige, aldersmæssige eller regionale grunde har speciel interesse for oplysningerne. Og dataregistre i for-

bindelse med datamatudskrevne adresser vil lette dette.

Med teleteknikkens og datamaternes videre udvikling vil dybtgående forandringer kunne finde sted. Takket være fremkomsten af transistorer er det som om, der er fundet en tryllestav, der gør det muligt med ganske enkle og billige midler at styre meget komplicerede processer og principielt at løse ethvert veldefineret telekommunikationsproblem. Vi vil se, hvorledes fysiske transporter vil blive afløst af informationsoverføring pr. telekommunikation. I stedet for at transportere personer til informationscentre, vil informationerne være til rådighed for personerne ved telekommunikationens hjælp.

Deres fremtidige arbejdsforhold og problemer kan sikkert kun i ringe grad kortlægges ud fra vort nuværende kendskab til dagens problemer. Forholdene f.eks. omkring århundredskiftet vil i langt højere grad være bestemt af udviklingstendenserne i de kommende årtier.

Det er derfor fristende at se på, hvilke principielle ændringer i samfundets forhold, der kan forventes inden for de kommende årtier og se, på hvilke felter post- og teletjenesterne vil kunne løse vigtige opgaver.

Enkelthederne i den fremtidige udvikling kan vi ikke kende, og vi må nok indskrænke os til at se på visse generelle tendenser i udviklingen og lade de mere konkrete forhold ligge. Jeg tror ikke, at fremtidens forhold i enkeltheder kan forudses ved hjælp af vor logik. Der vil snarere være brug for fantasi baseret på en tro på, at kommende generationer vil kunne gøre uventede nye opdagelser på det fysiske område og tænke stadig nye tanker. Opdagelsen af Røntgenstrålerne, Heaviside-laget, der giver de korte radiobølger den store rækkevidde, og halvledernes egenskaber, der bl.a. er grundlaget for transistorer, og som har banet vej for edb-alderen og telesatellitterne, er vist kommet som overraskende opdagelser for samtiden. Og det samme var nok tilfældet med Einstein og Bohrs tanker. Derfor vil mangt og meget af det, der i dag af os må erkendes at være umuligt, dog en skønne dag kunne blive en realitet.

Når det kommer til stykket, er det nok lettere at gætte sig til samfundets fremtidige ønsker end at prøve at fastslå den fremtidige tekniks

konkrete muligheder. De er så mangfoldige og måske helt uberegnelige.

Vi har gennemlevet en industriel periode, hvor den primitive teknik har stillet sine krav til samfundet, der i mange forhold dårlig nok har haft nogen valgmulighed.

Det har været nødvendigt at *centralisere* administration og produktion i store enheder, og dette har bl.a. bidraget til den voksende befolkningsskoncentration i store byer.

Primitive produktionsmetoder har nødvendigvis gjort en vidtgående *standardisering* af produkter og serviceydelser for den daglige tilværelse. Principielt er dette nok i strid med livets fundamentale mangfoldighed, og jeg tror, at de fleste af os føler en sådan ensretning utilfredsstillende.

Vi står nu ved indgangen til den mere raffinerede tekniks periode, der er præget af et stort udbud af muligheder, bl.a. hidhørende fra elektronikkens fremskridt.

Samfundet vil derfor blive i stand til i stadig højere grad at formulere det fremtidige livsmønsters materielle indhold uden at være bundet af den primitive tekniks begrænsninger. Det er næsten, som om vi står ved indledningen til menneskets sejr over maskinen.

Dette er en situation, der giver de kommende generationer store muligheder — men som også medfører alvorlige risikomomenter.

I forbindelse med et UNESCO møde fornylig har De Forenede Nationers generalsekretær Kurt Waldheim været inde på dette problem. Han udtalte:

»Det forhold, at man ikke lader politik indtage en førsteplads frem for teknikken, er et skræmmende og mere og mere farligt fænomen i den moderne verden. Alt for ofte er de, der er ansvarlige for teknikkens fremtidige udvikling, ikke tilstrækkeligt klar over de vidtrækkende politiske, økonomiske og samfundsmæssige følger af deres valg. Denne risiko er til stede også inden for kommunikationsområdet. Medmindre en sådan risiko fjernes, kan fremtidige udviklinger på kommunikationsområderne meget vel fremkalde følger, der hverken har været forudsat eller ønsket i et mere omfattende nationalt eller internationalt perspektiv. Ofte kan sådanne følger kun med betydelige omkostninger mild-

nes senere, om det overhovedet lader sig gøre.«

Dette er jo i realiteten en opfordring til at tage hele problematikken om kommunikationen i fremtidens samfund op på et bredt grundlag. Men jeg skal her nøjes med at sige, at jeg for min part tror, at udviklingen bl.a. vil være præget af to nye tendenser, der vil være af stor betydning for p og t's fremtidige virksomhed:

Centraliseringen erstattes af *decentralisering* af fremtidens samfund.

Den nuværende standardisering afløses af *de-standardisering* for såvel fysiske som intellektuelle behov.

Lad os først se på *de-centraliseringen*.

Der vil være krav om at bo under forhold, der tilfredsstillende den stadig voksende fritids ønsker. Der er ønske om *de-centralisering* af administration og beslutningsprocesser og af erhvervslivet, idet man vil ønske at være beskæftiget ved mindre arbejdspladser fortrinsvis i boligernes nærhed. Dette vil kræve en stadig mere teknisk perfekt kommunikation for øre og øje og lette kontaktmuligheder, der må være til rådighed for alle også uden for de faste boliger.

Statussymbolet for erhvervslivets chefer vil i fremtiden ikke være de hurtige transportmidler, men dataterminalen i lommeformat.

Meget tyder på, at vi i dag er på vej mod en *de-standardisering* af vor materielle kultur. Når datamatstyring i fuldt omfang indgår i produktionen og distributionen af varer, vil vi nærme os en situation, hvor det ikke er væsentlig dyrere at fremstille tusind forskellige udførselsformer af et givet produkt end at fremstille 1000 ens. Men det vil kræve mange flere informationer overført mellem datamater i produktionens og fordelings forskellige led. Dette må det kommende datanet tage vare på.

Ønsket om øgede valgmuligheder gennem *de-standardisering* er ikke begrænset til materielle genstande, men også på det intellektuelle område vil der være tilsvarende ønsker. De øgede informationsmængder, der herved må overføres vil stille store krav til båndbredden ved fremtidens telenet.

Fremtidens samfund kan derfor ventes at stille væsentlig større krav til såvel posten som telekommunikationen, end tilfældet er i dag.

Det bliver Deres opgave at løse disse opgaver på den for samfundet bedst mulige måde.

Jeg ønsker Dem held og lykke med det!

C. H. BIELEFELDT

PAPIR EN GROS - BOGHANDEL - TRYKSAGER - KONTORARTIKLER

KRONPRINSENGADE 10 - 1114 KØBENHAVN K. - TELEFON (01) *15 10 20 GIRO 6 00 08 00

J. JENSEN SKORUP ÅRHUS A/S

Grundlagt 1911

SØNDERGADE 44 * TELF. (06) 13 15 33
8000 - ÅRHUS C

Fineste herre- og dameskræderi Provinsens største uniformsskræderi

Målkonfektion
 bedste udførelse

Leverandør til bl.a.
 Post- og Telegrafvæsenet

HOLBÆK EKSPRESTRYKKERI A/S

GRUNDLAGT 1916

Bogtrykkergaarden, Lundemarksvej 18, 4300 Holbæk
Postbox 10

Tlf.: Holbæk *(03) 43 10 30 . Postgiro nr. 540 95 19

Tlf.: Holbæk (03) 43 07 28. Bogtrykker Ernst Hansen, privat

Tlf.: Holbæk (03) 43 25 36. Bogtrykker Fl. Jelstrup, privat

Bogtryk - akcidens - offset
Tidsskrifter, bøger, kataloger, brochurer, etiketter,
blanketter og formularer

Leverandør til bl.a. Post- og Telegrafvæsenet

Joseph Michaelsen - Mindemedaljen.



På foranledning af komitéen for tilvejebringelse af en marmorbuste af afdøde postmester Joseph Michaelsen er ovenstående medalje — præget i sølv — indstiftet i den hensigt at bevare mindet om hans virksomhed for dannelsen af en verdenspostforening.

Medaljen uddeles hvert års 1. september på postmester Michaelsens fødselsdag til den unge postmand, der ved den nærmest foregående fagprøve for post- og telegrafvæsenets embedsklasser 1. del har opnået det højeste antal points dog således, at alle, der opnår karakteren »Bestået med udmærkelse«, får tildelt en medalje.

Medaljen for 1974 er tildelt medhjælper frk. Sonja Kristensen, afl. Fredericia og medhjælper Per Fugisang, afl. København.



Medhjælper
frk. Sonja Kristensen,
afl. Fredericia.

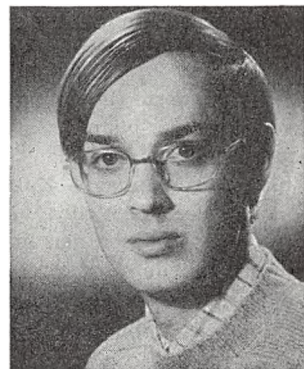

Medhjælper
Per Fugisang,
afl. København.

Kommissionen for post- og telegrafvæsenets fagprøver.

Afdelingschef, cand. jur. B. M. Andersen.

Afdelingschef D. B. Olsen, formand.

Overpostmester P. Hansen.

Overtelegrafinspektør P. F. Eriksen.

Overingeniør, cand. polyt. I. H. J. Arsen.

Kontorchef A. Nielsen.

For Dansk Post- og Telegrafforening,
overassistent H. Strunge.

Tilforordnet for Dansk Postforbund,
postbudformand S. K. Jensen.

Postinspektør E. Hansen, skoleforstander.

Overkontrollør E. Frausing, sekretær.

Nyt sommerhus til Medhjælperklubben

Medhjælperklubbens formand Ejgil Sjøgaard
fortæller om klubbens for tiden største aktivitet:

For ca. 12 år siden blev det på Medhjælperklubbens generalforsamling besluttet at oprette en byggesparekonto med sigte på at skaffe klubben et nyt sommerhus.

Det lader nu til efter mange genvordigheder, at dette mål langt om længe vil blive nået.

Hver eneste gang man havde fundet en passende grund, viste det sig, at vi ikke måtte bygge sommerhus på den, da faktisk hele strækningen København—Køge er udlagt til helårsbebyggelse. Ligeledes viste det sig umuligt at bygge nyt hus på den nuværende grund, da den er ramt af de samme restriktioner. Man gik endog så vidt, at man ansøgte boligministeriet om en dispensation, men forgæves.

Herefter spurgte vi samtlige kommuner i Køgebugten, om de havde nogen mulighed for at hjælpe os.

Den eneste, der reagerede på dette, var Greve kommune, der meget venligt svarede, at man ikke for øjeblikket havde noget på hånden, men såfremt der dukkede noget op, ville lade høre fra sig.

Endelig i efteråret 1972 kom der brev fra kommunen. Nu havde man en grund, som man mente kunne benyttes til vort formål.

Sagen var den, at på et stykke jord i Hundie, der var tænkt som institutionsområde, havde man fået en grund i overskud, så hvis vi havde lyst, kunne vi købe den.

Naturligvis havde vi lyst, så i april måned 1973, tog vi ud for at aftale betingelserne for et eventuelt køb.

Efter et par timers hyggelig snak havde vi efterhånden fundet frem til placering og størrelse af »vores« stykke, så man lovede at sende os et tilbud hurtigst muligt.

Hurtigst muligt i kommunal forstand viste sig at være et foreløbigt forslag i august måned, og det endelige i december.

Det endelige tilbud lød på 55 kr./m² kontant eller 70 kr./m² med 10-15% i udbetaling og resten på et pantebrev 8+4% indestående til udløb.

Efter samråd med DPTF, blev det på en ekstraordinær generalforsamling besluttet, at akceptere tilbud nr. to.

Efter at købet langt om længe var gået i orden, begyndte vi at kigge os om efter et passende hus, så med velvillig bistand fra et par medlemmer, der er i den lykkelige situation at være i besiddelse af et køretøj, drog vi nogle stykker af sted en søndag. Vi standsede ved et »Trelleborghus«, der, efter at vi havde gået det efter i sømmene, passede bedst i vores smag. På den ordinære generalforsamling, er bestyrelsen herefter blevet bemyndiget til at foretage det nødvendige med hensyn til købet. Ligeledes blev det vedtaget, at man skulle forsøge at afhænde den gamle grund så fordelagtigt som muligt.

Det bliver muligvis lidt af en sorgens dag, når vi må tage afsked med det gamle veltjente hus; for trods sine mangler — såsom varmt vand, moderne køkken og varme i soveværelserne, mindes især de lidt ældre medlemmer mange, gode sommer-weekender med det sammenhold, der altid har eksisteret.

Vi må håbe, at det nye vil kunne skabe samme charmerende atmosfære.

Verdenspostforeningen 100 år

I Årbogens artikelserie om andre landes post får vi denne gang - ved afdelingschef B. M. Andersen - et overblik over Verdenspostforeningen, l'Union postale universelle (UPU), som netop er blevet 100 år.

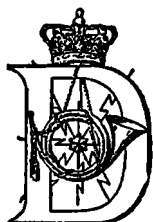

Den 9. oktober 1874 underskrev repræsentanterne for 21 af de 22 lande, der deltog i en international postkonference i Bern, en traktat, som kom til at udgøre grundlaget for dannelsen af Verdenspostforeningen.

Når det tages i betragtning, at konferencen åbnedes den 15. september s. å., må det siges, at det ikke tog særlig lang tid for konferencedelta-

gerne at forhandle sig frem til dette skelsættende dokument i den internationale posthistorie. Men der var naturligvis gået en lang tid forud, hvor de tanker, som nu blev virkeliggjort, var blevet forberedt og havde modnet sig. Mange af ideerne var blevet diskuteret allerede på en konference i Paris i 1863, hvor 15 lande deltog. Denne konference fik gennemdrøftet mange af problemerne, og der opnåedes aftale om en del administrative forenklinger, men først ved konferencen i 1874 nåede man frem til en ordning, der var bindende for regeringerne, og som indebar en radikal forenkling af vilkårene for den internationale postbesørgelse.

Det har været diskuteret, hvem der har æren af at være »fader« til Verdenspostforeningen. Sandheden er vel den, at der var mange fædre. Tankerne lå ligesom i luften, men behøvede nogen tid til at modnes for at konkretisere sig i regler, der kunne vinde almindelig tilslutning. Allerede englænderen Rowland Hill, der er ophavsmænd til indførelsen af frimærket, havde fremhævet, at de væsentlige omkostninger for et postvæsen hidrørte fra indsamling, sortering og omdeling, medens befordringsudgifterne ikke havde tilsvarende betydning og kun i mindre grad var afhængige af afstanden. Det ville derfor være velbegrundet og praktisk at gå over til at anvende enhedsporto, i første række naturligvis inden for et postvæsens eget nationale område, hvilket i England blev gennemført i 1840 sammen med indførelsen af frimærket. Han gjorde imidlertid gældende, at de samme synspunkter vedrørende anvendelse af enhedsporto lige så vel burde finde anvendelse i den internationale posttjeneste. Den amerikanske generalpostmester Montgomery Blair, der var initiativtageren til konferencen i Paris 1863, må også nævnes blandt de banebrydende kræfter bag reformen. Endvidere kan også fremdrages den danske postmand Joseph Michaelsen, der i 1859 udgav



Afdelingschef B. M. Andersen.

en afhandling »Om Transitporto og den internationale Portos Afskaffelse og Afløsning«, som indeholdt adskillige ideer, der senere blev realiseret ved dannelsen af Verdenspostforeningen. Han var tilstede ved konferencen i Bern i 1874, men ikke som Danmarks officielle repræsentant, og han forlod den i skuffelse over, at han ikke fik lejlighed til at gøre sine ideer gældende, og at han ikke fik nogen støtte fra sit eget lands poststyrelse. Hans betydning som inspirator til de ideer, der blev grundlæggende for Verdenspostforeningen, har været omtvistet, men han opnåede dog senere i sin levetid at få betydelig anerkendelse; bl.a. fik han tildelt fortjenstmedaljen i guld, og hans buste er opstillet på Frederiksborgmuseet. (Se i øvrigt under afsnittet om »Mindemedaljen«/red.).

Der kan imidlertid ikke være tvivl om, at den, som spillede den største rolle på konferencen i 1874, var den tyske generalpostdirektør Heinrich von Stephan. Det var ham, der fik den tyske regering til at foranledige, at der blev organiseret en konference. Blandt andet for at undgå risikoen for, at den skulle blive for politisk præget — der havde jo få år forinden været krig mellem Tyskland og Frankrig — fik man det lille, neutrale Schweiz til at påtage sig rollen som værtsland.

Det var også von Stephans fortjeneste, at der i forvejen var blevet udarbejdet en meget omhyggelig plan for formålet med konferencen, således at denne kunne afvikles på godt fire uger. Han og hans medarbejdere havde samlet et meget omfattende dokumentationsmateriale, der var i stand til at virke overbevisende over for de deltagere, der endnu havde betænkeligheder med hensyn til de radikale ændringer, som drøftedes på konferencen.

Det er nok vanskeligt nu 100 år senere helt at klargøre sig, hvor stor betydning dannelsen af foreningen havde for udvekslingen af post mellem landene. Hidtil havde det været således, at udvekslingen kun havde fundet sted på grundlag af tosidede aftaler mellem de enkelte lande. Disse aftaler var indbyrdes meget afvigende med hensyn til såvel reglerne for forsendelser, som hvad angår takseringen, og derudover måtte der træffes særlige aftaler med de transitlande, som ønskedes benyttet. Det var derfor et helt stu-

dium for såvel afsendere som postvæseners personale at finde ud af, hvilke regler og takster der var gældende for forsendelser til et andet land. Illustrerende i denne henseende er, at der mellem de 22 lande, der mødtes i Bern i 1874, gjaldt omkring 1200 forskellige takstsystemer. Efter ikrafttrædelsen af traktaten var det kun ét enkelt takstsystem, man skulle anvende.

Den forening, der dannedes i 1874, kaldte sig ikke Verdenspostforeningen, men nøjedes med den mere beskedne betegnelse »Almindelig Postforening«, men allerede da foreningens første kongres blev afholdt i Paris i 1878, havde så mange flere lande tilsluttet sig, at man fandt det berettiget at gå over til at anvende navnet Verdenspostforeningen.

Verdenspostforeningens principielle grundlag.

De grundlæggende principper, som var bærende ved foreningens dannelse, har stort set været gældende i hele foreningens hidtidige historie.

Først og fremmest må fremhæves, at samtlige medlemslande skal danne ét postområde. Inden for dette skal forsendelserne frit kunne udveksles, og der skal gælde ensartede takster og vilkår. Ikke blot skal der fra ét land anvendes de samme takster over for alle de øvrige lande, men de takster, som de enkelte lande anvender, skal harmoniseres indbyrdes, således at de ligger på nogenlunde samme niveau. I sidstnævnte henseende har udviklingen dog medført en vis slækkelse. Tilgangen af de mange nye lande med vidt forskellige livsforhold og prisniveauer har nødvendiggjort en større spændvidde. Efter vedtagelsen på kongressen i Lausanne 1974 vil der således for de enkelte lande være adgang til at forhøje de i konventionen fastsatte grundtakster med indtil 70% (i visse tilfælde endda 100%) eller at nedsætte dem med indtil 50%. Men harmoniseringen er bevaret i den forstand, at når et land har valgt at forhøje grundtaksten for breve af 1. vægtsats med en bestemt procent, skal samme procentsats anvendes ikke alene for alle de øvrige vægtsatser for breve, men også for alle andre arter af brevfor sendelser. Et land kan således ikke anvende en relativt høj takst for breve og samtidig søge at opnå konkurrence-

mæssige fordele over for andre lande ved at benytte relativt lave takster for tryksager.

Den frie transitret må også betegnes som et af foreningens grundprincipper. Ethvert medlemsland er forpligtet til at give de øvrige lande uhindret adgang til at sende forsendelser igennem vedkommende land, og de transiterende forsendelser skal sendes ad de hurtigste befordringsveje, som transitlandet selv anvender til postbefordring.

Forud for foreningens dannelse var der tanker fremme om, at transitretten skulle være gratis. Dette blev det dog opgivet at gennemføre. Landenes forskelligartede geografiske beliggenhed ville medføre alt for store forskelle i henseende til fordele eller tab ved en sådan ordning. Man behøver blot at sammenligne f. eks. Norge og Tyskland. Der blev imidlertid fastsat nøje reg-

ler for, hvilken betaling der skulle ydes for transiterende forsendelser, og på hvilket grundlag betalingen skulle beregnes.

Derimod indførtes der ved foreningens dannelse en stor forenkling i forholdet mellem afsendelses- og bestemmelseslande, idet der blev truffet den ordning, at der overhovedet ikke skulle finde nogen afregning sted, men afsendelseslandet skulle beholde den betalte porto. Bag dette lå den tanke, at ethvert brev normalt vil give anledning til et svar, således at det må være overflødig at foretage en fordeling af porto.

Dette princip måtte dog opgives ved kongressen i Tokyo i 1969. Navnlig fra udviklingslande fremkom der mange beklagelser over, at denne ordning virkede uretfærdigt over for dem. De modtog mange forsendelser, f. eks. tryksager med

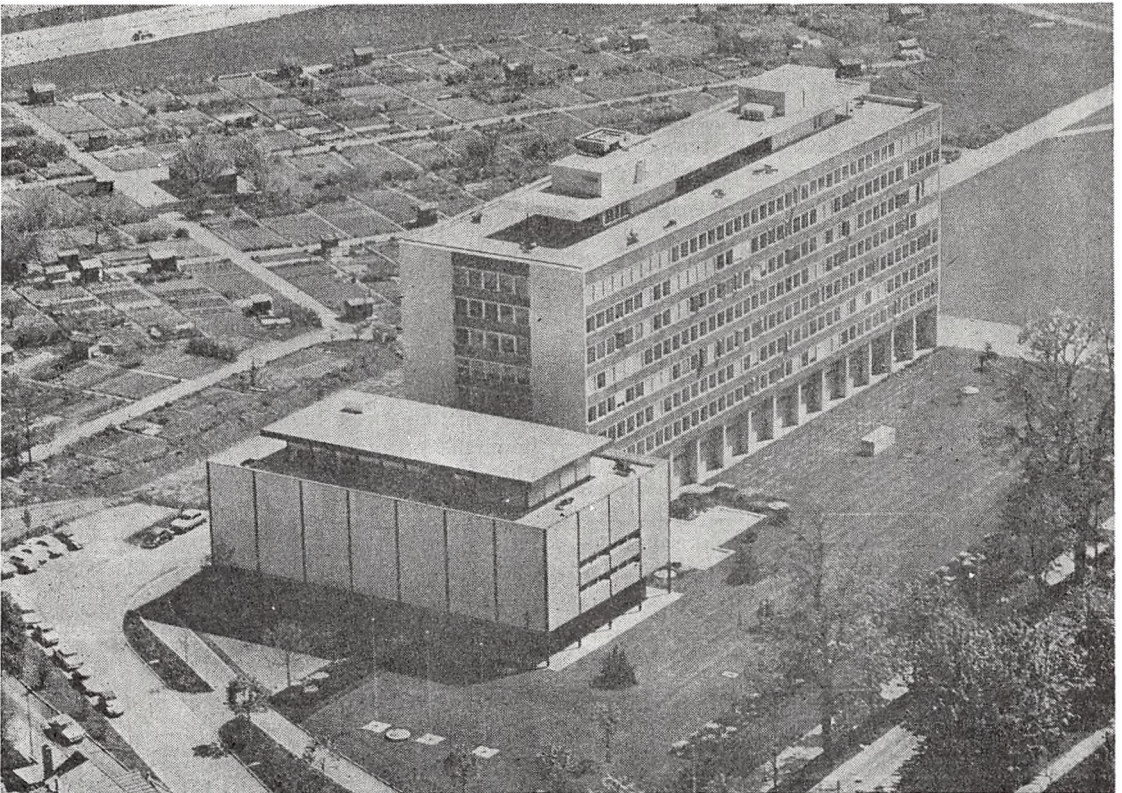

Verdenspostforeningens bygning i Bern.

reklamer eller propaganda, som ikke gav anledning til afsendelse af forsendelser i den modsatte retning. Der blev derfor indført en ordning, hvorefter der kan kræves betaling for den såkaldte overskudspost, d.v.s. den større mængde post, som et land modtager fra et andet, i forhold til, hvad det selv afsender til vedkommende land. Den terminalafgift, der skal betales for denne overskudspost, beregnes på grundlag af vægten.

Foreningens medlemmer.

Oprindeligt var der fri adgang for alle lande til at tilslutte sig Verdenspostforeningen, når de blot erklærede sig villige til at tiltræde konventionens bestemmelser. Også kolonier og ikke-autonome territorier kunne få medlemsstatus. Allerede i 1876 blev Britisk Indien optaget som medlem, og det følgende år fulgte de franske, hollandske og spanske kolonier efter.

Denne frie adgang blev indskrænket i de bestemmelser, der blev fastsat på kongressen i Paris i 1947 — den første kongres, der blev afholdt efter 2. verdenskrig. Det blev da bestemt, at anmodninger om optagelse ad diplomatisk vej skulle udsendes til samtlige medlemslande, og at optagelse som medlem var betinget af, at mindst to tredjedele af medlemslandene støtter anmodningen. Denne ændring var foranlediget af, at der samtidig blev truffet en overenskomst med FN, hvorefter Verdenspostforeningen fik status som særlig institution under FN på linie med en lang række andre særlige institutioner, som vel nærmest er bedst kendt under de anvendte forkortelser, f. eks. ITU, ILO, WHO etc.

Ved kongressen i Wien i 1964 blev det bestemt, at kravet om to tredjedeles majoritet kun skulle gælde for ansøgerlande, der ikke er medlem af FN. FN-lande kan herefter optages, uden at nogen afstemning blandt medlemslandene er nødvendig.

Hvert medlemsland tæller med én stemme ved afstemninger på kongresser og i andre af foreningens organer. Men de bidrag, som landene yder til dækning af foreningens udgifter, varierer efter landenes størrelse, befolkningsantal og økonomiske stilling m.v. Nogle faste kriterier for medlemsbidrags størrelse har dog ikke væ-

ret gældende, men det har stort set beroet på, i hvilken bidragsklasse det enkelte land fandt det rimeligt at ønske sig placeret. Indtil Lausannekongressen skulle ændringer af bidragsklasse imidlertid godkendes af en kongres, men det er nu som princip indført, at landene frit kan vælge bidragsklasse. Mulighederne for nedrykning er dog begrænset ved, at anmodning herom kun kan fremsættes forud for hver kongres, og at den enkelte anmodning alene kan omfatte nedrykning til nærmeste lavere bidragsklasse.

I Lausanne blev det desuden vedtaget at udvide antallet af bidragsklasser. Hidtil havde der været 7 klasser, hvoraf den højeste bidrog med 25 enheder og den laveste med 1 enhed ved fordelingen af foreningens samlede udgifter. Nu er der oprettet en ny højeste bidragsklasse, der skal betale 50 enheder. De store lande, som hidtil havde ydet 25 enheder, var dog på kongressen noget tilbageholdende med at gå over til de 50 enheder. Dels ønskede de at sikre sig, at de fik følgeskab af flere andre af de store lande, dels var de bekymrede for, at der fra en række andre lande skulle fremkomme krav om nedrykninger, således at det ville blive endnu dyrere for dem at gå over til de 50 enheder.

I de senere år er de såkaldte »snævrere foreninger« kommet til at spille en stadig større rolle i foreningens virksomhed. Det er ifølge verdenspostkonventionen tilladt medlemslande at danne sådanne foreninger, der kan give grundlag for et mere intensivt samarbejde mellem lande inden for et snævrere geografisk område. Det er dog et vilkår, at de indbyrdes aftaler mellem disse lande ikke må indeholde bestemmelser, som stiller publikum mindre gunstigt end efter verdenspostkonventionens bestemmelser. Den ældste af disse snævrere foreninger er den Amerikansk-Spanske Postforening. De nordiske lande er medlem af hele to foreninger: CEPT og Den nordiske Postforening. Sidstnævnte stammer i sin første oprindelse helt fra 1869, men fik først officiel status som forening i 1946.

De første 73 år.

Det er ikke en trykfejl, når der ikke i denne overskrift står 75 år. Det havde naturligvis været et mere »runt« åremål at skrive om, men

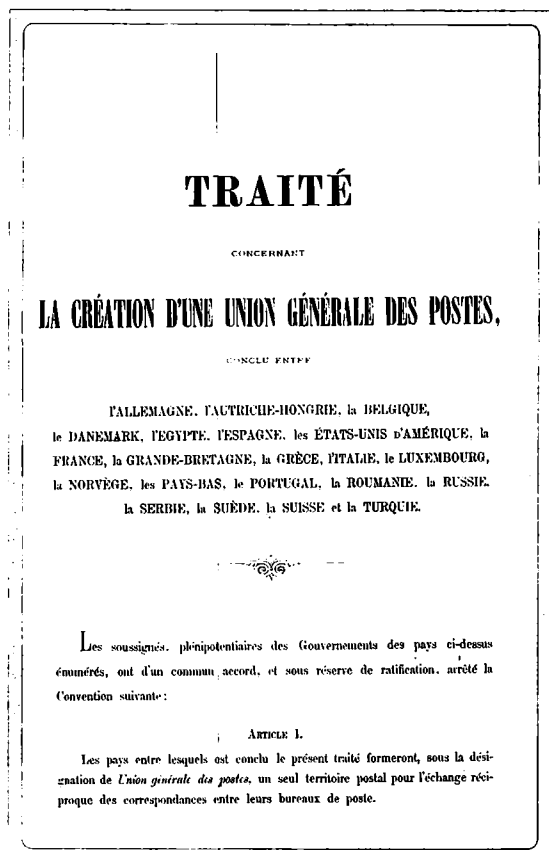

Indledningen til Verdenspostforeningens oprettelses-traktat fra 9.10. 1874.

der skete så mange ting i 1947, at det er nærliggende at betragte dette år som et vendepunkt i foreningens historie.

Berner-bureauet.

De første 73 år var kendetegnet af en stadig og rolig udvikling uden forandringer i foreningens organisation. Foreningens eneste organ — udover kongresserne — var det internationale bureau i Bern, som blev etableret samtidig med foreningens oprettelse. Det har ingen styrende beføjelser, men virker som et serviceorgan, der udfører en lang række praktiske opgaver, som f. eks. at sørge for informationsudveksling mellem medlemslandene og at tilrettelægge og medvirke ved undersøgelser, der ønskes foretaget.

Bureauet medvirker også ved forberedelsen af kongresser og andre møder og udfører sekretariatsopgaverne. Desuden kan bureauet efter anmodning udøve mæglingsvirksomhed i tilfælde af tvistigheder mellem medlemslande.

Bureauet er i sin virksomhed naturligvis bundet af kongressens beslutninger. Men indtil 1947 var det alene den schweiziske forbundsregering, der i perioderne mellem kongresserne udøvede tilsyn med bureauets virksomhed.

Bureauet har lige siden 1875 stået for udgivelsen af foreningens månedsskrift L'Union postale. I de første 45 år blev det udgivet med tekst på tre sprog; nu sker udgivelsen på syv sprog.

Foreningens 25-års jubilæum blev markeret med en ekstraordinær kongres i Bern, hvor foreningen jo blev grundlagt og har sit sæde. Det besluttedes at mindes begivenheden ved opstilling af et monument på en af de centralt beliggende pladser i byen. Der blev udskrevet en international konkurrence, som blev vundet af den franske billedhugger René de Saint-Marceaux. Monumentets udformning svarer til Verdenspostforeningens symbol — jordkloden omgivet af mennesker af forskellige folkeslag, som træder i forbindelse med hinanden gennem overrækelse af breve. — 50-års jubilæet blev fejret under en kongres i Stockholm i 1924.

Rolig udvikling af reformer.

Der blev gennem perioden stadig foretaget forbedringer af den internationale posttjeneste. Nævnes kan f. eks., at der ved kongressen i Washington i 1897 blev givet adgang til privat fremstilling af postkort. Hidtil havde denne fremstilling været et postalt monopol. Indførelsen af internationale svarkuponer blev besluttet på kongressen i Rom i 1906. Det blev obligatorisk for landene at indløse svarkuponer, hvorimod de blev frit stillet med hensyn til, om de ville sælge dem. Kongressen i London i 1929 besluttede at indføre en ny brevforsendelsesart »småpakker«, som det dog ikke blev obligatorisk at deltage i udvekslingen af på tilsvarende måde som de øvrige brevforsendelsesarter.

Adskillige landes postvæsener havde i flyvningens barndom været pionerer med hensyn til benyttelsen af dette nye trafikmiddel og havde

derved meget stærkt bidraget til udviklingen af den almindelige civile trafikflyvning. Det blev derfor i stigende grad et behov at få tilvejebragt faste regler for den internationale udveksling af luftpostforsendelser, og ved en international konference i Haag i 1927, hvori deltog 35 lande, blev det banebrydende arbejde med at nå frem til sådanne regler udført. Disse regler indgik senere i konventionen, og de blev i øvrigt udbygget på en række konferencer gennem de følgende år.

Der blev på de 9 kongresser, der afholdtes i tiden indtil 2. verdenskrig, udfoldet mange bestræbelser for at få gennemført nedsættelse af taksterne. Ironisk nok var det først på kongressen i Buenos Aires i 1939, at der opnåedes helt markante resultater på dette område. Den verdenskrig, der udbrød kort tid efter, skulle jo imidlertid få tendensen til at gå i den modsatte retning. Derimod var der gennem årene opnået adskillige nedsættelser af transitafgifterne, og det blev jævnligt drøftet helt at afskaffe dem. De transitafgifter, der blev fastsat på kongressen i Cairo i 1934, kom til at gælde lige til 1947.

Det som imidlertid nok falder mest i øjnene, når man ser på foreningens udvikling gennem årene indtil 2. verdenskrig, er oprettelsen af de mange overenskomster, som knytter sig til konventionen. Besørgelsen af brevforsendelser er jo postvæsenernes hovedopgave, og gennem mange år endda den eneste opgave. Efterhånden kom mange postvæseners virksomhed imidlertid til at omfatte en række andre forretninger, særlig hvad angår pengebesørgelse og pakkebefordring. Behovet for internationale aftaler vedrørende disse nye forretninger blev derfor mere og mere aktuelt, men i stedet for at lade bestemmelserne herom indgå i konventionen, oprettede man særlige overenskomster, der indgik som en del af foreningens akter. Konventionens bestemmelser, der fortsat alene tager sigte på brevforsendelser, er det (med ganske enkelte modifikationer) obligatorisk for alle medlemslande at opfylde. Skulle det samme have været gældende for reglerne vedrørende de andre postale forretninger, måtte man have indstillet sig på, at det ville have taget lang tid at få tilvejebragt generelle aftaler om udførelsen af disse forretninger, fordi udviklingen forløb meget uensartet i de forskellige lande. Man ville derfor være hæmmet

af, at adskillige lande ikke ønskede at deltage i udførelsen af disse forretninger eller i alt fald ville se tiden an. I stedet har man efterhånden på kongresserne fået vedtaget en række særlige overenskomster, som det enkelte land er frit stillet over for med hensyn til tiltrædelse. Overenskomsten om international postanvisningsudveksling blev vedtaget allerede på Pariserkongressen i 1878, og den første overenskomst om international giroudveksling blev vedtaget så tidligt som i 1920 på en kongres i Madrid.

*

De første 73 år blev ovenfor betegnet som en periode med en rolig udvikling. Der var imidlertid tidsrum ind imellem, hvor ingen udvikling fandt sted. De to verdenskrige måtte uundgåeligt stille sig i vejen for det postale internationale samarbejde, og krigsperioderne betød desuden, at det var umuligt at gennemføre den normale postbesørgelse mellem befolkningerne i de modstående krigsførende lande. Den første verdenskrig medførte, at der ikke blev afholdt kongres i tiden mellem 1906 og 1920. Anden verdenskrig gav ikke anledning til slet så lang en afbrydelse. Der var afholdt kongres i Buenos Aires i 1939, og den næste fandt sted i Paris i 1947.

Det internationale bureau i Bern kunne imidlertid opretholde sin virksomhed under de to verdenskrige, omend i et begrænset omfang. I denne henseende var det utvivlsomt af stor betydning, at bureauet er placeret i et land, hvis neutrale stilling har nydt almindelig anerkendelse. Med bistand af den schweiziske forbundsregering var bureauet i stand til at opretholde forbindelser med en lang række lande, og det kunne i samarbejde med Røde Kors udfolde betydelige aktiviteter med hensyn til at sikre postbesørgelse til og fra krigsfanger og civilt internerede.

Tiden efter 47.

Krigstidens og den nærmeste efterkrigstids vanskeligheder medførte, at der forelå mange problemer til behandling på den første kongres efter anden verdenskrig, der blev afholdt i Paris i 1947. De politiske forhold var fuldstændigt ændrede efter krigen. De forenede nationer var op-

rettet, og det var tanken, at dette organ skulle være koordinator for hele det internationale samarbejde, således at andre internationale organisationer fremtrådte som særlige institutioner under FN. På grundlag af forhandlingerne på kongressen blev der indgået en overenskomst mellem UPU og FN, der regulerede forholdet mellem disse to organisationer. I overenskomsten blev blandt andet fastsat, at ingen bestemmelser i konventionen eller overenskomsterne kan påberåbes som hindring for eller begrænsning af en stats opfyldelse af sine forpligtelser over for FN. Dette vil kunne indebære, at den postale udveksling med et land afbrydes som led i sanktioner vedtaget af FN's sikkerhedsråd.

Der var adskillige, som var betænkelige ved, at UPU fik dette nærmere tilknytningsforhold til FN. Man forudså, at Verdenspostforeningen, som hidtil havde været præget af et rent fagligt postalt samarbejde, ville kunne udvikle sig til i højere grad at blive et forum for politiske diskussioner, som også kunne komme til at afspejle sig i de trufne afgørelser.

Disse betænkeligheder har til en vis grad vist sig berettigede. Det giver sig udslag allerede i repræsentationen på kongresserne. Tidligere var det praktisk taget udelukkende postale fagfolk, der deltog; nu er der adskillige lande, der tillige lader sig repræsentere ved ministre eller diplomater. Det er i særlig grad hos de nye medlemslande, at denne tendens gør sig gældende.

Det var dog først ved kongressen i Wien i 1964, at de politiske diskussioner for alvor blev fremtrædende. Her fremkom der mange og lange indlæg bl. a. om apartheidspolitik og kolonipolitik, og dette har gentaget sig på de følgende kongresser.

Men det bør nok trods alt understreges, at selv om de politiske diskussioner har optaget en hel del tid, bruges dog langt den overvejende del af tiden på en kongres til behandling af rent postale spørgsmål.

Eksekutivrådet.

Under indtryk af de mange problemer, der forelå til løsning på kongressen i 1947, og som man kun delvis nåede at klare, fandt man, at foreningen ikke længere kunne klare sig uden et styrende organ til at forestå videreførelsen af for-

Så punktløst er titelbladet på Joseph Michaelsens skrift med hans Verdenspost-visioner, anno 1859.

OM

DEN INTERNATIONALE PORTOS OG TRANSITPORTOS AFSKAFFELSE OG AFLØSNING.

A 1

Joseph Michaelsen,
Cand. polit.

eningens arbejde i den 5-årsperiode, som normalt hengår mellem to kongresser. Det vedtoges derfor at oprette en eksekutiv- og forbindelseskommission, der senere fik benævnelsen eksekutivrådet, og som nu har 39 medlemmer. Der skal ved udvælgelsen af medlemmer til eksekutivrådet tages hensyn til en retfærdig geografisk fordeling. For at sikre dette er der foretaget en regional opdeling af medlemslandene i følgende områder: 1) Amerika, 2) Østeuropa og Nordasien, 3) Vesteuropa, 4) Sydøst- og Sydasien samt Oceanien og 5) Afrika. Hvert af disse områder er berettiget til repræsentation i eksekutivrådet med et nærmere fastsat antal medlemslande.

For at undgå en tendens til, at de samme lande, som antagelig også ville blive de største lande, til stadighed skulle have sæde i eksekutivrådet, er der fastsat regler om, at et land højst kan være medlem i to kongresperioder i træk. Desuden skal mindst halvdelen af medlemslandene udskiftes ved hver kongres.

Efter den anvendte valgpraksis vil ét af de fem nordiske lande til stadighed kunne være repræsenteret i rådet. De nordiske lande skiftes derfor til at være medlem.

Eksekutivrådet fører tilsyn med det internationale bureau og har i øvrigt i henhold til foreningens statut fået tillagt en række beføjelser. Desuden vil det i almindelighed have fået pålagt en række opgaver af den forudgående kongres.

Studierådet.

Ved kongressen i Ottawa i 1957 blev der dannet et nyt organ inden for foreningen: Den rådgivende postale studiekommision, som har til opgave at udføre studier og undersøgelser med henblik på, at postvæsenerne kan følge med i den stærke udvikling, der sker på en række områder. Fra 1969 har dette organ fået betegnelsen: Det konsultative postale studieråd og har nu 35 lande som medlemmer. Dets opgaver består i at studere tekniske, driftsmæssige og økonomiske problemer, der kan være af betydning for postvæsenerne, og at give disse informationer om udviklingen inden for de nævnte områder. Resultaterne af disse studier giver sig også udslag i de internationale bestemmelser vedrørende postforsendelser, f. eks. kan nævnes de fastsatte regler for postale normalforsendelser. Studierådet beskæftiger sig også med spørgsmål om teknisk bistand til udviklingslandene med henblik på fremme af den postale udvikling. Med de mange nye lande, der i de senere år har opnået medlemskab i Verdenspostforeningen, er denne udviklingsassistance blevet en meget omfattende arbejdsopgave for foreningen. Finansieringen foregår igennem FN's udviklingsprogram (PNUD). UPU har som særlig institution inden for FN adgang til at øve indflydelse på fordelingen af midlerne og derved sikre, at de postale behov tilgodeses på hensigtsmæssig måde. Endvidere har foreningen sit eget fond til udviklingsformål baseret på frivillige bidrag fra medlemslande.

Den praktiske bistand består i udsendelse af eksperter til udviklingslande som rådgivere for de stedlige postvæsener eller i arrangementer af studie- eller uddannelsesophold for posttjenestemænd fra udviklingslande. Der er oprettet nationale eller multinationale skoler forskellige steder (eksempelvis i Nairobi, Damascus, Bangkok og Bogota), der giver faglig postal undervisning til postfunktionærer fra udviklingslande. De snævrere foreninger, hvis medlemskreds omfatter udviklingslande, deltager særdeles aktivt i tilrettelæggelsen af dette bistandsarbejde.

Som nævnt skal der ved valget af medlemmer til eksekutivrådet tages hensyn til en ligelig geografisk fordeling. Dette krav om adgang til deltagelse af lande fra hele foreningens område har også gjort sig gældende på andre felter. Ved

Lausanne-kongressen blev det således fastsat, at der skulle tages visse geografiske hensyn ved udvælgelsen af medlemmer til Det konsultative postale studieråd.

UPU's personale og sprog.

Personalet i det internationale bureau i Bern bestod indtil efter 2. verdenskrig praktisk taget udelukkende af schweizere, og bureauets direktører havde lige fra begyndelsen altid været schweizere, ofte højtstående embedsmænd, der overgik fra den schweiziske poststyrelse. Nu er bureauet bemandet med personale, der er hentet fra lande over hele verden, og schweizerne udgør kun en lille minoritet. I 1967 ophørte traditionen med, at direktøren (nu kaldet generaldirektøren) var schweizer, idet egypteren Michael Rahi, der var tjenstgørende i bureauet, blev udnævnt til generaldirektør. Den nuværende generaldirektør, Mr. Ridge, er englænder, og fra januar 1975 vil det atter blive en egypter, der varetager denne post.

Fransk har fra begyndelsen været Verdenspostforeningens officielle sprog, og den er vel den eneste internationale organisation under FN, der har bevaret fransk som eneste officielle sprog. I forbindelse med den stadige udvidelse af foreningens medlemskreds har det dog været nødvendigt at give en vis adgang til anvendelse også af andre sprog. Ved kongressen i Bruxelles i 1952 blev således indført regler om simultantolkning på kongresser og andre møder i foreningen. Udgifterne til denne tolkning afholdes af de lande, som benytter de sprog, der tolkes til eller fra. Endvidere blev der i 1964 indført en ordning, hvorefter foreningens dokumenter kunne fås leveret på andre sprog end fransk, men samtlige dermed forbundne omkostninger skulle bæres af de lande, der ønskede levering af disse dokumenter.

Verdenspostkonventionen og dens statut.

Verdenspostkonventionen indeholdt oprindeligt såvel de konstitutionelle bestemmelser om foreningens organisation og virke som alle de regler, der gælder for besørgelsen af internationale brevforsendelser og deres udveksling. For at give

en klar skillelinie mellem de to kategorier af bestemmelser udskiltes på kongressen i 1964 de konstitutionelle regler til en særlig statut for foreningen med tilhørende reglement, som giver de mere detaljerede bestemmelser om foreningens organisation og virke. Tanken bagved dette var, at konventionens bestemmelser om brevfor-sendelser må forudsættes løbende revideret på kongresserne i takt med udviklingen, medens statuten skal have en mere varig karakter og kun med større mellemrum være genstand for ændringer. Til ændring af bestemmelser i statuten kræves i øvrigt et flertal på to tredjedele af foreningens medlemslande, medens der med hensyn til konventionen kun udkræves et flertal af de lande, der er til stede og deltager i afstemningen (forudsat at mindst halvdelen af de på kongressen repræsenterede medlemslande er til stede).

Udviklingen i tiden siden 2. verdenskrig er bl. a. karakteriseret ved bestræbelser på forenklinger. Man har således afskaffet flere af de tidligere eksisterende kategorier af brevfor-sendelser — forretningspapirer ved kongressen i 1964 og vareprøver (der indgik under småpakker) i 1969. Der har endvidere været lagt vægt på at forenkle de meget komplicerede regler, der fastlægger, under hvilke betingelser brevfor-sendelser kan passere for tryksagstakst, og der er da også opnået visse fremskridt i denne henseende. Som en mere radikal foranstaltning har der været tanker fremme om helt at afskaffe kategorien tryksager og i stedet operere med en sondring mellem 1. og 2.-klassens post, afhængig af befordringshastigheden. En sådan ordning frembyder dog særlige problemer i den internationale udveksling — særligt når der er tale om lange afstande — og konkret udarbejdede forslag herom foreligger ikke, men spørgsmålet er stadig under overvejelse.

Luftposten.

Luftfartens udvikling gav anledning til, at der af kongressen i 1947 nedsattes en ny komité til behandling af problemerne i forbindelse med luftpostbefordring. Denne komité foretog en gennemgribende revision af de hidtil gældende bestemmelser, og som noget nyt blev der indført

Verdenspostforeningens symbol — jordkloden omgivet af mennesker af forskellige folkeslag, som udveksler breve. Pryder bl. a. foreningens blad L'Union postale.

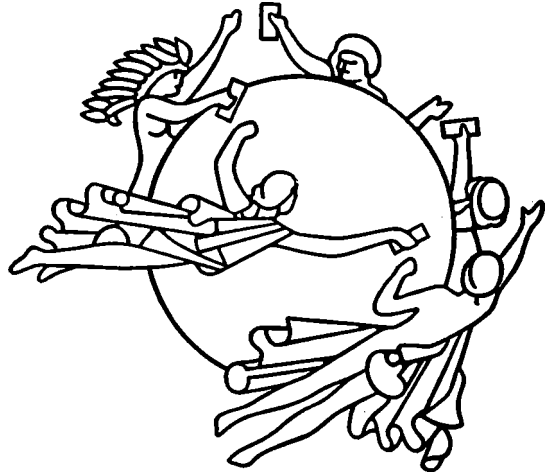

regler om luftpostfor-sendelser, der befordres for almindelig porto, således at afsenderne fritages for at betale tillægstakst. Landene er dog frit stillet med hensyn til, om — og i hvilket omfang — de vil påtage sig at befordre luftpostfor-sendelser uden tillægstakst, og et problem i denne forbindelse er naturligvis størrelsen af den betaling, der af postvæsenene skal ydes til luftfartsselskaberne. For at søge at fremme luftpostbefordring uden tillægstakst skete der imidlertid en vis reduktion af betalingen til luftfartsselskaberne inden for områder, hvor afstandene ikke oversteg 2.000 km (således inden for Europa).

Konventionen fastsætter maksimumsbeløb for betaling for luftpostbefordring ved afregningen mellem landene, og dette sætter indirekte en grænse for den betaling, der af et lands postvæsen kan ydes til luftfartsselskaberne (bortset fra til det nationale luftfartsselskab). Denne betaling har imidlertid ligget højt i forhold til den betaling, som selskaberne får for befordring af passagerer og fragt. Mange lande har derfor udfoldet bestræbelser for at få gennemført en nedsættelse af denne betaling, således at afsenderne fik gunstigere vilkår for benyttelse af luftpostbefordring — enten ved at de helt blev fritaget for tillægstakst, eller i hvert fald ved at denne blev reduceret. Der viste sig imidlertid på dette om-

råde at være betydelige interesseudsættninger. Adskillige andre lande lagde stærk vægt på at opretholde en temmelig høj betaling til selskaberne for derved at kunne yde støtte til deres nationale luftfartsselskab gennem den højere betaling, disse kunne opnå ved befordring af andre landes luftpost. Endvidere blev gjort gældende, at en høj betaling var nødvendig for at sætte luftfartsselskaberne i stand til stadig at udvide deres rutenet til gavn også for postvæsenerne, og ganske særligt til fordel for de nye lande, der ikke havde noget nationalt luftfartsselskab.

På kongressen i Tokyo i 1969 opnåedes det at få gennemført en nedsættelse af betalingen til luftfartsselskaberne for de lange befordringsafstande, således at betalingen nu i alle tilfælde står i direkte forhold til afstanden.

For så vidt angår overenskomsterne kan der være særlig anledning til at nævne, at man i de senere år navnlig har søgt at udbygge og forbedre bestemmelserne i de overenskomster, som vedrører postvæsenernes pengetjeneste (postanvisninger, postgiro og postspareforretninger). Det har herved været tilstræbt, at postvæsenerne

skulle være i stand til at tilbyde kunderne passende favorable vilkår, som gav mulighed for en forøgelse af postvæsenernes forretninger inden for disse områder.



Ved Verdenspostforeningens kongres i 1947 udgjorde foreningens medlemstal 79. Under kongressen i Lausanne i 1974 nåede medlemstallet op på 153.

Et samarbejde mellem så mange lande kan naturligvis være kompliceret og problemfyldt, fordi disse lande med deres vidt forskellige forudsættninger her i fællesskab skal søge at få gennemført ordninger, som de finder acceptable at arbejde med i det daglige. Men her i 100-året for Verdenspostforeningens oprettelse må det vel siges, at denne forening har vist sig at være et velegnet og solidt grundlag for det internationale samarbejde, som for postvæsenerne må være både en selvfølge og en nødvendighed. De nationale postvæsener har ved Verdenspostforeningens hjælp været i stand til gennem deres kommunikationstjeneste at skabe forbindelse mellem mennesker over hele jordkloden.



BIANCO LUNOS BOGTRYKKERI A/S

OTTO MØNSTEDS GADE 3 · 1571 KØBENHAVN V · TELF. 14 07 81

Kontorassistent - status

i p og t efter 25 års „ligeberettigelse”



Enhver i p og t, der har fulgt bare den mindste smule med i det faglige organisationsarbejde, er klar over, at det er ledet af Grethe Nielsen (mere officielt: overkontorassistent frk. A. M. Nielsen, Odense T), de har foran sig.

Hendes data kan findes andre steder i årbogen. Her skal blot nævnes, at hun i en årrække har været kontorassistenterne i p og t — ja, hele den skare af kontorassistentmedlemmer, som står tilsluttet CO II —

en dygtig tals- og tillids-pige.

Grethe Nielsen har siden begyndelsen af 1960'erne siddet i DPTF's hovedbestyrelse og i kortere perioder været næstformand og sekretær i foreningen. Sideløbende har hun været DPTF-repræsentant i CO II's og FTF's besluttede organer.

Nu har hun trukket sig tilbage fra et opslidende, men resultatrigt organisationsvirke. Forinden blev hun i forbindelse med DPTF's 75 års jubilæum af Dronningen tildelt fortjenstmedaljen i sølv. En hæder hun bærer velfortjent og med ære.

I denne artikel tegner Grethe Nielsen nogle udviklingslinjer frem til kontorassistentpersonalets aktuelle status i p og t.

Jubilæumsåret 1974

Det omtales i presse, radio, tv. Der fremstilles jubilæumsfrimærker og jubilæumsplatter og medaljer. Der arrangeres udstillinger og meget andet. Alle ved, at postvæsenet har 350 års jubilæum.

Der har været jubilæumsfestivitas over hele landet. Alle i p og t ved, at Dansk Post- og Telegrafforening har 75 års jubilæum i år.

Men der et jubilæum, som næsten kun kendes af de implicerede nemlig DPTF's 7 kontorassistentkredsers 25 års jubilæum. Et lille jubilæum

i forhold til 350 og 75 år, men i de 25 år er der sket en så rivende udvikling for kontorassistentpersonalet, at det alligevel er værd at nævne.

Da årbogsredaktøren bad mig skrive en artikel om udviklingen siden 1949, sagde jeg straks, ja. Jeg mente, det var en let opgave at beskrive, hvad der var sket i de 25 år.

Jeg opdagede dog snart, at kontorassistenternes historie begynder under 1. verdenskrig, da de første kontorister blev ansat i post- og telegrafvæsenet, og det afsnit kan jeg ikke skrive. Det er vanskeligt at beskrive de sidste 25 år uden at kende udviklingen i de foregående år, for det viser sig, at det arbejde, der er udført siden 1949 er en fortsættelse af det, der er påbegyndt af de første kontorister.

Vi må aldrig glemme, at der blandt dem var mange pionerer til at kæmpe for forbedrede forhold for kontorassistenter. Og deres virksomhed er årsag til, at vi idag kan tale om, at der har været en rivende udvikling.

Udviklingen i samfundet har været gunstig for kvinderne på arbejdsmarkedet, for eksempel er ligelønsprincippet klaret, der er indført ægtefællepension, og efterløn udbetales også til efterladte efter enlige tjenestemænd. Forbedringer som i høj grad kommer kontorassistenter til gode.

Når disse ting er sagt, vil jeg gerne fordele æren for fremgangen til Dansk Post- og Telegrafforenings ledelse, hovedbestyrelse og andre tillidsmænd — og sidst, men i hvert fald ikke mindst — til de kontorassistenter, der ved deres arbejde har været medvirkende til, at kontorassistentgruppen er blevet betroet mere kvalificeret arbejde. Den interesse, de har vist for arbejdet, for uddannelsen og for hele p og t har været grundlag for generaldirektoratets og lokale chefers positive holdning over for denne personalegruppe.

Overførsel af arbejdsopgaver . . .

Det vil ikke tjene noget formål i kronologisk rækkefølge at beskrive, hvad der er sket siden 1949, jeg vil hellere trække enkelte ting ud og behandle dem hver for sig.

Det er vel naturligt at starte med overførsel af arbejdsopgaver.

Det vil ikke være muligt at omtale overførsler generelt for alle områder i p og t. Der er stor forskel på arten af det arbejde, kontorassistenten udfører på henholdsvis postkontorer, telegrafkontorer og i administrationen.

. . . i tele

På telesiden er udviklingen gået hurtigst, men det skyldes vel den tekniske udvikling inden for telesektoren.

I 1949 blev telefon- og telegramekspeditionen udført af telegrafassistenter, der var indtrådt før sammenslutningen af post og tele i 1927 og af kontorister.

Assisterer, der var indtrådt senere, beskæftigedes hovedsageligt i forstærkertjenesten.

Derudover var de administrative pladser besat med faguddannet assistentpersonale.

Efterhånden som de »gamle« telegrafassistenter tog afsked, gik ekspeditionsarbejdet over til kontorassistenter. Overførslerne er således sket glidende i den rytme, som afgang af assistentpersonalet angav, og kontorassistentpersonalet, der oprindeligt udførte rent manuelle ekspeditionsopgaver, har nu mulighed for også at overtage mere ledende stillinger som vagtchefer og sektionsledere. Ligeledes udføres sekretærarbejder, regnskabsarbejder, kontroltjeneste og lignende i stort omfang af kontorassistentpersonalet. Som tidligere nævnt beskæftigedes assistentpersonalet overvejende i driftsteknisk tjeneste, hvor der til gengæld ikke fandtes kontorassistenter. I 60'erne fandt man dog ud af, at der var en del rutinemæssige opgaver, som kunne udføres af personale uden teknisk uddannelse, og man begyndte også at overføre en del af dette arbejde til kontorassistenter.

Det viste sig at være en rigtig politik, og denne udvikling er fortsat. Ændringerne inden for den tekniske tjeneste i det hele taget er så omfattende, at den fortjener en særlig omtale, og jeg

tror, det er et emne, som vil interessere mange, så jeg kunne da opfordre redaktøren af årbogen til i næste årbog at få en artikel om udviklingen inden for den tekniske tjeneste som helhed.

. . . i posten

Da postvæsenet begyndte at antage kontorister, var det til udførelse af journaliseringsarbejde, regnskabsarbejde og den slags manuelle arbejder, som kunne udføres uden egentlig forudgående uddannelse. Senere blev de også beskæftiget ved sekretærarbejder og avistjeneste, men stort set var kontoristerne i posttjenesten indtil sidst i 40'erne beskæftiget ved journaliseringsarbejder og lignende.

I 1940'erne blev indbetalingsforretningerne overført til kontoristpersonalet, og i de følgende år blev der gradvis mere eller mindre officielt overført andre arbejdsopgaver.

I 1964 nedsatte generaldirektoratet på foranledning af Dansk Post- og Telegraforening et udvalg, der skulle undersøge, hvilke arbejdsopgaver der kunne overføres til kontorassistentpersonalet, og hvilken uddannelse der var påkrævet for at kunne overføre disse opgaver. Udvalget afgav betænkning i 1967, og fra dette tidspunkt er overførslerne sket i noget hurtigere tempo.

I følge betænkningen og den efterfølgende forhandling mellem generaldirektoratet og DPTF kan hele indleveringstjenesten overføres. Ligeledes en række opgaver inden for avisvæsen, sekretærarbejder, regnskabsarbejder m.v.

Denne betænkning trænger nu til revision, og spørgsmålet behandles i den af generaldirektoratet nedsatte arbejdsgruppe om personaleanvendelse i p og t.

Da disse arbejdsopgaver blev overført fra de faguddannede, var det naturligt, at en del assistenter fandt det betænkeligt at overføre arbejde i større omfang, men størsteparten af dem kunne dog se, at det også var i deres interesse, at rekrutteringen til assistentlinjen blev formindsket, således at avancementsmulighederne kunne bedres, ligesom overførslerne har betydet, at assistenterne får mere kvalificeret arbejde.

Selv om man kan synes, at DPTF's medlemmer undertiden har modstridende interesser, er overførslerne dog sket uden større sværdslag.

Generaldirektoratets interesse i at overføre arbejdsopgaver til kontorassistentgruppen er åbenbar. Ved at rekruttere et mindre antal elever sparer man en langvarig og kostbar uddannelse, og selv om arbejdet efter overførslerne undertiden klassificeres i samme lønramme, er der besparelser også på lønkontoen.

... i administrationen

Kontoristerne i administrationen, der oprindeligt blev antaget til rent manuelt arbejde i skrivestuer og lignende, har i de forløbne år, i den takt forholdene tillod det, overtaget en række andre mere kvalificerede arbejdsopgaver. Hvad der navnlig spillede en rolle her, var den enkeltes dygtighed og initiativ, idet der ud over en beskeden lokal indøvelse på pladsen ikke blev givet nogen uddannelse, og det har været op til den enkelte, hvor meget man selv kunne tilegne sig af viden.

Generaldirektoratet nedsatte i 1970 en arbejdsgruppe, der skulle undersøge i hvilket omfang, der kunne overføres administrative arbejdsopgaver til kontorassistentpersonalet, og hvilken uddannelse dette ville medføre.

Arbejdsgruppen foretog omfattende registrering af arbejdsopgaverne ved administrationskontorer. Det blev herunder konstateret, at en række arbejdsfunktioner allerede er overført til kontorassistentpersonalet, men i forskelligt omfang ved de enkelte virksomheder.

Arbejdsgruppen indstillede, at de enkelte kontorer på baggrund af arbejdsregistreringen og den foreslåede uddannelse vurderede mulighederne for yderligere overførsler. Jeg er overbevist om, at det nok skal lykkes at finde fornuf-tige løsninger også her.

Når jeg er gået så stærkt ind på omtalen af overførslerne, skyldes det, at de ændrede arbejdsfordelingsregler har været en stærkt medvirkende årsag til bedre forhold for kontorassistentpersonalet med hensyn til uddannelse og mere kvalificeret arbejde og dermed også, hvad angår klassificeringen.

Uddannelsesmønstret skabes ...

Overførslerne har nødvendiggjort, at kontorassistentpersonalet skal gennemgå en mere systema-

tisk uddannelse end tidligere. Det har indtil de senere år været vanskeligt for foreningen at få gennemført sine ønsker om kontorassistentuddannelse.

På telesiden har forholdene dog været nogenlunde tilfredsstillende, idet alle ved ansættelsen fik en grunduddannelse under en eller anden form. Men på postkontorerne og i administrationen fik man kun en nødtørftig oplæring på pladsen. Denne oplæring var dog naturligvis højst forskellig på de enkelte kontorer. Nogle steder bestræbte man sig virkelig på at give en god indøvelse, og enkelte steder indlagde man nogen teoretisk undervisning i oplæringen. Andre steder gjorde man det mindst mulige ved uddannelsen.

... i posten

I midten af 50'erne forsøgte foreningen at få gennemført en egentlig uddannelse for kontorassistenterne på postkontorerne, men det var på det tidspunkt ikke muligt at få generaldirektoratet til at fravige princippet om, at uddannelse skulle ske ved lokal foranstaltning. Først i 60'erne henvendte foreningen sig igen til generaldirektoratet, og i 1964 nedsatte generaldirektoratet det ovenfor omtalte udvalg, der skulle behandle spørgsmålet om overførsel af arbejdsopgaver og fremkomme med forslag til den uddannelse, der var påkrævet for at kunne foretage de overførsler, udvalget kunne foreslå.

Udvalget opstillede forslag til lokal indøvelsesplan og forslag til centralt kursus. Betænkningen, der blev underskrevet i 1967 og kort efter godkendt ved forhandling mellem generaldirektoratet og foreningen, var det første reelle grundlag for en uddannelse af kontorassistenter på postkontorer. Det vigtigste i uddannelsen er vel det centrale kursus, og det er beklageligt, at manglende skolekapacitet og anden ressource-mangel har medført restriktioner med hensyn til deltagelse i kursus. En anden væsentlig bestemmelse i betænkningen var, at den lokale indøvelse skulle gives af personale, der havde nogen anciennitet og erfaring og skønnedes egnet til at undervise, ligesom det var en forudsætning, at alle sådanne instruktører skulle have gennemgået kursus i arbejdsinstruktion.

Desværre er det endnu ikke alle steder lykkedes at opfylde disse krav. Man kan så spørge, om kravene var for store og mangfoldige. Det mener jeg bestemt ikke, men kan udmærket se, at det visse steder kan volde vanskeligheder at gennemføre den lokale indvølse helt efter planerne. De kontorer, der virkelig har sat noget ind på dette felt, har imidlertid også fået tilfredsstillende resultater.

... i tele

Da uddannelsen på postkontorerne var fastlagt, gjorde foreningen forberedelser til at få telekontorassistentuddannelsen revideret. Der blev udarbejdet forslag, som generaldirektoratet ved en forhandling med foreningen stort set tilsluttede sig, for så vidt angår grunduddannelse. Røgstelefonkontoret og hovedtelegrafkontoret har dog tilpasset uddannelsen efter deres særlige forhold.

I foreningens forslag indgik også en plan om et genopfriskningskursus for de værende kontorassistenter. Planen blev med få ændringer accepteret af generaldirektoratet, og de første kurser blev afholdt i København, Århus, Ålborg og Odense i 1972. Det var frivilligt, om man ville deltage, men stort set alle har gennemgået kursus.

Foreningen havde tillige foreslået et videregående kursus for vagtchefer og sektionsledere, men generaldirektoratet ønskede spørgsmålet behandlet i en arbejdsgruppe. Denne blev nedsat i 1970 og afgav rapport i 1972. Rapporten indeholder forslag til et centralt vagtchefkursus af 6 ugers varighed. Kontorassistenter, der har vagtchef- eller sektionsledertjeneste eller afløser på disse pladser, kan melde sig. Det første kursus blev afholdt på post- og telegrafskolen i 1973.

Den samme arbejdsgruppe udarbejdede tillige forslag til uddannelse af kontorassistentpersonalet på telegrafkontoret i Åbenrå, hvor en speciel uddannelse er påkrævet af hensyn til telegrafkontorets særlige opgaver som lokalt telefonselskab for Sønderjylland, hvad angår telefonekspedition og regnskabsfunktioner.

Uddannelsen omfatter grunduddannelse i telefon og regnskab, genopfriskningskurser, specialuddannelse samt mulighed for deltagelse i vagtchefkursus.

... i administrationen

Kontorassistentpersonalet beskæftiget i administrationskontorer har som kontorassistentpersonalet på postkontorer alene været henvist til lokal oplæring på pladserne og har ikke tidligere deltaget i nogen form for kursus.

Det før nævnte udvalg af 1965, det såkaldte kontorassistentuddannelsesudvalg, henstillede i betænkningen af 1967, at spørgsmålet om uddannelse af kontorassistentpersonalet i administrationen blev taget op.

Det lykkedes dog først i 1970 at få generaldirektoratet til at nedsætte en arbejdsgruppe, der skulle fremkomme med forslag til en uddannelse for dette personale. Arbejdsgruppen afgav rapport i 1972.

Rapporten indeholdt forslag til en central grunduddannelse — obligatorisk for alle nyantagne. For allerede ansatte kontorassistenter blev foreslået — som en midlertidig foranstaltning — et overgangskursus, der i princippet har samme faglige indhold som grundkursus, men er af kortere varighed. De første grundkurser og overgangskurser blev afviklet på post- og telegrafskolen i 1973.

Endvidere foreslog arbejdsgruppen, at der blev åbnet mulighed for specialkurser af kortere varighed i eksempelvis regnskabstjeneste. Til visse af disse specialkurser skulle der åbnes adgang for kontorassistenter ved større driftskontorer. Arbejdsgruppen foreslog endelig etableret »videregående kursus« med henblik på at kunne uddanne kontorassistenter til at overtage ledige kontorassistentpladser, der kræver særlige kvalifikationer samt for at skabe mulighed for eventuel overførsel af arbejdsopgaver fra assistentpersonalet.

Det første »Videregående kursus« blev afholdt i efteråret 1974.

*

Der er således etableret et temmelig ensartet uddannelsesmønster for kontorassistenterne. Der startes med en obligatorisk grunduddannelse, som hovedsageligt omfatter fagligt stof, og der udover orientering om organisations- og personaleforhold.

Efter behov etableres specialuddannelse, som alene indeholder faglige emner. Videregående kursus for kontorassistenter i administrationen

og vagtchefkursus for kontorassistenter i tele-tjenesten indeholder en del fagligt stof, men der lægges stor vægt på orienteringsstof og ledelses- og samarbejdsformer. Der er ikke tvivl om, at disse kurser for lidt ældre og mere erfarne kontorassistenter er af stor betydning for arbejdets udførelse, og i endnu højere grad for forholdet til kunder og kolleger.

Der findes desværre ikke et tilsvarende kursus for kontorassistenter i posttjenesten. Det er et problem, der trænger sig på og forhåbentlig løses til trods for sparehensyn og manglende skolekapacitet. Det må iøvrigt være muligt at etablere centrale kurser uden for p og t-skolen!

På ét felt er provinsen dårligere stillet end København, nemlig med hensyn til sprogundervisning. Hovedtelegrafkontoret og rigstelefontoret har en ret omfattende sprogundervisning, ligesom det er muligt for kontorassistenter i det københavnske postområde at deltage i sprogkursus. Desværre har provinsens kontorassistenter ikke denne mulighed. Da der i stor udstrækning kommer udenlandske kunder på vore post- og telegrafkontorer over hele landet, håber jeg, at der snart findes udvej for at tilbyde også kontorassistenter i provinsen deltagelse i en eller anden form for sprogundervisning.

Alle offentlige virksomheder — post- og telegrafvæsenet ikke undtaget — er idag udsat for kritik.

Usikkerhed med hensyn til arbejdet og de gældende bestemmelser kan være årsag til dårlig kundebehandling. Et af midlerne til at formindske kritikken går via uddannelse af personalet. At alle skal være skolet til at kunne udføre deres eget arbejde korrekt og hurtigt må betragtes som en selvfølge. Men det er nu også gavnligt, hvis man kender *baggrunden* for de bestemmelser, man skal arbejde efter og er i stand til at vejlede kunderne på en ordentlig måde.

Avancementsstigen forlænges

Indtil tjenestemandsløven af 1946 var stillingsbetegnelsen for kontorassistentpersonalet ekstrakontorist indtil tjenestemandsansættelsen og derefter kontorist. Alle kontorister var placeret i 17. lønningsklasse a, b, eller c. Det var vist den

laveste klasse på det tidspunkt, og der var ringe avancementsmuligheder.

Ved 1946-loven blev stillingsbetegnelsen ændret til kontorassistent, og der blev oprettet stillinger som kontorassistent af 1. og 2. grad. Overførslen af arbejdsopgaver fra det assistentuddannede personale medførte, at en del kontorassistenter af 2. grad avancerede til 1. grad. Det første skridt på vejen!

Tjenestemandsløven af 1958 var endnu et lille skridt, idet den åbnede mulighed for oprettelse af overkontorassistentstillinger. I første omgang fik p og t dog kun 18, hvoraf de 12 blev brugt.

Løven indeholdt tillige en bestemmelse om, at kontorassistenter, der havde en egentlig lærlingeuddannelse i kontorfag, skulle aflønnes som kontorassistenter af 1. grad. Det var ikke en bestemmelse, som kontorassistenterne umiddelbart var glade for, men den medførte, at der i de efterfølgende år blev skabt basis for at normere et betydeligt antal stillinger af 1. grad.

Lønningsloven af 1969 gav væsentlige ændringer i kontorassistentpersonalets avancementsmønster. Man opdelte kontorassistenter af 2. grad i to lønrammer; kontorassistenter af 1. grad i tre lønrammer og overkontorassistenter i to lønrammer. I følge lovens bemærkninger skal der ikke fastsættes lønrammer, som er forbeholdt tjenestemænd med bestemte uddannelser, og indplacering forudsættes at ske på grundlag af stillingsvurdering. I post- og telegrafvæsenet har man endnu ikke indplaceret kontorassistenter uden for de ovenfor nævnte lønrammer, men muligheden er til stede, og den er udnyttet til at placere overkontorassistenter højere end i lønramme 18 f.eks. ved D.S.B.

Ved lønningslovens ikrafttræden i 1969 var 569 stillinger i p og t klassificeret i lønrammerne 9-18, idag er der godt 800 stillinger i disse lønrammer. Nogle vil vel finde, det er et godt resultat, andre at det er magert i forhold til anstrengelserne. Men ingen kan bestride, at kontorassistenterne for at opnå disse avancementer skal udføre mere kvalificeret arbejde end hidtil. Opdelingen af kontorassistenter af 2. grad i lr. 1 og lr. 3 har desværre vist sig at være meget uheldig. Det var en forudsætning i loven, at lr. 3 skulle anvendes, når kontorassistenterne havde erhvervet den rutine og erfaring, som er grundlaget for at

komme i lr. 3. Man må vel kunne påregne, at kontorassistenter, der ved tjenestemandsansættelsen har en forudgående prøvetid på 2-4 år, er i besiddelse af denne erfaring og rutine.

Desværre er der i dag mange tjenestemænd placeret i lr. 1. Det medfører, at en del af dem søger afsked, og deraf følger nye antagelser og uddannelse af tjenestemænd på prøve.

Dansk Post- og Telegrafforening har ofret mange kræfter på løsning af problemet, ligesom CO II har vist forståelse, men når disse linier skrives, er problemet uløst. Jeg håber dog, det løses inden længe.

Væk fra „særlige regler for kvindelige tjenestemænd”

De store ændringer, der er sket inden for kontorassistentområdet, skyldes som tidligere nævnt hovedsagelig overførsler af arbejdsopgaver, den forbedrede uddannelse og dermed bedre klassificering. Udviklingen i samfundet og navnlig i kvindens ændrede stilling på arbejdsmarkedet har naturligvis også været medvirkende årsag til de forbedrede forhold.

Selv om der endnu ikke er fuldstændig ligestillet for mænd og kvinder, er vi nået et langt stykke i den rigtige retning. Før 2. verdenskrig var det almindeligt, at kvinder forlod arbejdet, når de giftede sig, eller i hvert fald når de fik børn.

Det må i dag betragtes som et kuriosum, at kvindelige tjenestemænd, der søgte afsked i forbindelse med indgåelse af ægteskab, fik »brudelegat« i form af 1/8 årsløn for hvert år som tjenestemand - højst 1 års løn. Dette »legat« blev først afskaffet ved lønningsloven af 1958. I dag er det sjældent, en kvindelig tjenestemand søger afsked på grund af giftermål.

I 1958 blev der åbnet mulighed for, at kvinder der havde forsørgerpligt over for børn under 18 år kunne få deltids-tjeneste. I lønningsloven af 1969 blev der adgang for alle tjenestemænd — mandlige som kvindelige — til at søge deltids-tjeneste, når tjenestens tarv muliggør det. Denne adgang benyttes i høj grad, men hovedsagelig af kvinder, og det vil sikkert vare mange år, før det bliver almindeligt, at det er faderen, der bliver hjemme og passer børnene.

Adgangen til deltids-tjeneste gør det muligt for mange kvinder med børn at forblive i tjenesten, og generaldirektoratet har vist megen imødekommethed, så langt de fleste ansøgninger bliver efterkommet. Men det kan også skabe problemer med hensyn til advancement, ved funktion og tjenestens tilrettelægning, problemer som alle parter må være interesseret i at løse. Deltids-tjeneste er ikke alene til fordel for den, der får den, men ofte også for arbejdsgiveren, der må være interesseret i, at kvinderne forbliver frem for, at de tvinges til at søge afsked for at få børnene passet. Jeg tror, det bliver mere almindeligt, at kvinderne går på deltid i de år, børnene er små, og søger på fuld tid igen, når de begynder at kunne klare sig selv.

De forbedringer, der er skabt med hensyn til barselhvile har også været medvirkende til, at flere kvinder genoptager arbejdet efter fødsler. En udefra kommende påvirkning med hensyn til ligestillingen mand/kvinde har også medført, at der kan antages kvindelige postbude og mandlige kontorassistenter. Det har vel ikke stået på foreningens ønskeliste, at mænd skulle have adgang til kontorassistentstillingen, men da p og t's arbejdsgruppe vedrørende personaleanvendelse behandlede spørgsmålet og indstillede til generaldirektoratet, at man fremtidig tillod ansættelse af begge køn til samtlige stillinger i p og t, accepterede foreningen det.

Kontorassistenterne i DPTF

Alt, hvad jeg hidtil har beskrevet, vedrører kontorassistenternes arbejds- og ansættelsesforhold, men jeg kan ikke slutte denne artikel uden kort at nævne, at kontorassistenternes position i foreningen også er undergået forandringer. Der har været delte meninger med hensyn til kontorassistenternes optagelse i foreningen, og man regnede dem vel ikke altid som fuldgyldige medlemmer. Selv om der stadig kan høres enkelte røster i denne retning, er det min opfattelse, at man nu stort set accepterer kontorassistentpersonalet som en naturlig del af foreningen.

Der er stadig mange medlemmer, som blot betaler deres kontingent og iøvrigt ikke viser større interesse for foreningens arbejde. Det gælder ikke specielt for kontorassistenter! Der er dog stigende interesse også hos denne del af forenin-

gen for tillidsmandsvirksomhed og tillidsmandsuddannelse. Kredsmoder bærer præg af voksende deltagelse i foreningens arbejde, og det sidste delegeretmøde viste tydeligt, at kontorassistentene tager lige så livlig del i debatten som andre delegerede — til forskel fra delegeretmøder først i 50'erne, hvor kun få kontorassistenter tog ordet.

I det arbejde, som udføres i de talrige udvalg, der nedsættes, gør kontorassistentene god fyldest. Jo vist er de fulgyldige medlemmer af foreningen!

Disse sider har været et tilbageblik over 25 år.

Desværre eller måske heldigvis har jeg ikke fantasi til at forestille mig, hvad der sker de næste 25 år.

I dag tales om automation, skærmpadser og lignende, det lyder meget avanceret og fremmedartet og kan godt fremkalde en følelse af afmagt og ængstelse for fremtiden.

Forhåbentlig vil man ved planlægning og etablering af ny maskiner og nyt udstyr huske på, at det er mennesker, som skal betjene udstyret.

Man skulle nødigt blive så glad for teknologiske fremskridt, at man glemmer de behov, mennesker har for at kunne se en mening med det, de laver.

Jeg kan godt som kontorassistent være ængstelig for, at det arbejde, der bliver tilbage efter en fuldstændig automation, bliver det rene »idiotarbejde«. Hvis det skulle blive tilfældet, bliver der ikke mere tale om fremgang, men om tilbagegang med hensyn til kvalificeret arbejde, uddannelse og interesse for arbejdet.

Fremtiden forekommer dog betydelig lysere, når man i de mange papirer fra strukturudvalget ser den aftegnet som en udbygning af samarbejde, medindflydelse, indflydelse på egen arbejdssituation, trivsel og lignende.

Jeg håber, at de mange smukke ord omsættes i realiteter, således at post- og telegrafvæsenet bliver en arbejdsplads, hvor enhver ansat kan udnytte evner og menneskelige egenskaber i et frugtbart samarbejde til gavn for den enkelte, post- og telegrafvæsenet og det samfund, vi skal betjene.

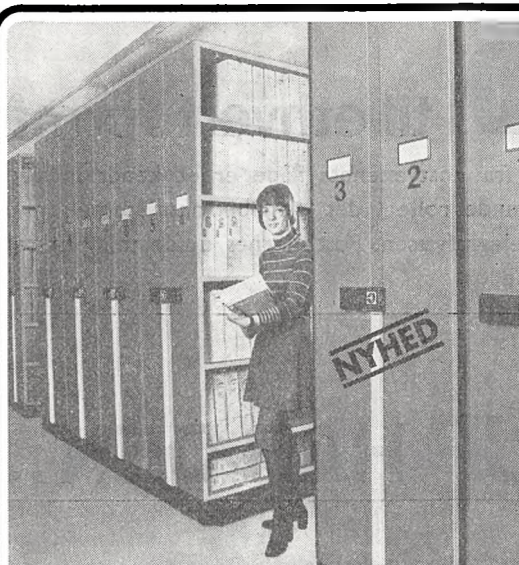

Elux mobil electric systemet

sparer m² og tid – og dermed penge

I dag hvor pladsen og tiden er faktorer der tæller i knivskarpe økonomiske beregninger, kan ELUX MOBILE ELECTRIC være en fornuftig investering, der vil være medvirkende til at bringe omkostningerne ned.

Trykknapsystemet aktiverer det nødvendige antal reoler på een gang, og på sekunder er den ønskede arkiverings-korridor åbnet for passage.

ELUX MOBILE ELECTRIC systemet kan tilpasses i størrelse og kapacitet efter behov.

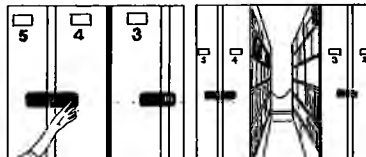

Lundtoftevej 160, 2800 Lyngby · Tlf. (01) 87 78 64
 Aggersundsv., 9690 Fjerritslev · Tlf. (08) 21 15 85 · (08) 21 15 44
 Oehlenslægersvej, 5000 Odense · Tlf. (09) 12 86 83



K. A. HARTMANN

Electrolux

Forlang Specialbrochurer



BEDFORD til ethvert formål

De festligt malede Bedford-lastbiler fra postvæsenets flåde er et kendt indslag i gadebilledet, og de spiller en indlysende rolle i det distributionssystem, som er bygget op af Det danske Post- og Telegrafvæsen. Postbilernes udformning er selvfølgelig kun een ud af mange muligheder.

Hans
LYSTRUP HAR DEN...

Herlev
 Hovedgaden 197
 (02) 94 92 00
 (02) 84 35 00

Søborg
 Søborg Hovedgade 124
 (01) 67 24 22

Glostrup
 Hovedvejen 193
 (02) * 96 22 32

Amager
 Tycho Brahes Allé 37
 (01) * 55 52 51

Lundtofte
 Nymøllevej 50
 (02) 88 12 22

Endnu en jubilar

Samarbejdsudvalgenes 25 års jubilæum



P og T's samarbejdskonsulent
H. J. Hansen.

SU i statens virksomheder kunne den 25. april 1974 fejre 25 års jubilæum.

Denne dato for 25 år siden udsendte finansministeriet et cirkulære, hvorefter der i statens virksomheder kunne oprettes SU, hvis enten virksomhedens ledelse eller en tjenestemandso rganisation fremsendte anmodning herom.

I medfør af dette cirkulære blev der fra 1. april 1950 i løbet af den følgende snes år oprettet i alt 35 SU i P & T, heri medregnet hovedudvalget.

Dette tal kan måske synes lavt for en virksomhed af P & T's størrelse, men vi må i den forbindelse tænke på, at der inden for hele statens område kun blev oprettet ca. 80 udvalg efter 1949-cirkulæret.

Når en jubilar skal omtales, plejer man især at fremhæve jubilarens gode sider — og vel også de mindre gode.

Hvis vi tager de gode sider først, så synes jeg, at det var et fremskridt, at man gennem samarbejdsudvalgene satte sig ved det samme bord og søgte i samarbejde at løse problemer. Jeg mener, at man med god ret kan hævde, at der er kommet noget godt ud af samarbejdet i de »gamle« udvalg — i hvert fald fik man adskillige steder lært at tale sammen — noget der nok ikke er så ligetil, som det umiddelbart lyder.

Men det skal ikke være ros alt sammen. Skjules kan det ikke, at mange satte spørgsmåls-

tegn ved de »gamle« SU's virke, og det blev sagt om dem, at nogle få satte sig sammen og talte om ting af sekundær betydning.

Kritikken tog nok også udgangspunkt i, at man mente, at samarbejdsudvalgene ikke havde noget at samarbejde om — rammerne var for snævre. Det er måske til dels rigtigt, men det er min bedømmelse, at bestemmelserne var gode nok, blot var tiden ikke moden — man skulle ligesom vænne sig til at samarbejde.

Som en afrunding af omtalen af 1949-udvalgene, kunne jeg have lyst til som et kuriosum at plukke lidt i dagsordenerne fra de første års møder i P & T's hovedudvalg:

Forslag fra Dansk Post- og Telegraf forening om afskaffelse af blanketgebyrer.

Drøftelse af spørgsmålet om inden for samarbejdsudvalgets rammer at gennemføre forslagsvirksomhed for personalet samt i forbindelse hermed muligheden af at præmiere indsendte forslag.

Selv om en gennemførelse ligger ude i fremtiden, ønskes det drøftet: 1) hvad det vil betyde af lettelse under sorteringen, såfremt forsendelserne forsynes med et dirigeringsnummer, f. eks. (1) København, (12) Birkerød, (86) Sjørring, 2) hvilket system man i givet fald skulle anvende, og 3) om det vil være muligt at få afsenderne til at benytte et sådant nummereringssystem i et så stort omfang, at det får betydning.

Antagelse af personalekonsulent(er) i post- og telegrafvæsenet.

Ja, disse »udpluk« viser, at tiden iler hurtigt. Jeg vil derfor foretage et spring frem i tiden og stoppe ved året 1971.

Dette år kan vi vist godt tillade os at betegne som skelsættende m.h.t. samarbejde i P & T — i hvert fald hvad angår det mere formelle samarbejde.

Et i 1968 nedsat udvalg afgav i begyndelsen af 1971 en betænkning med forslag til samarbejdsbestemmelser i statens virksomheder.

Men allerede før betænkningen forelå, var P & T igang. I foråret 1971 blev der afholdt en samarbejdskonference, hvor styrelse og organisationer drøftede en lang række samarbejdsproblemer. Jeg tror, man kan hævde, at der på konferencen blev talt ud om tingene, og bl. a. udstak man visse retningslinier for de »nye« SU's virke, som man på daværende tidspunkt blot kunne ane konturerne af.

Jeg skal ikke trætte læserne med en lang redegørelse for, hvordan P & T greb sagen an. Herom har man tidligere kunnet læse i Årbogen, cirkulærer, fagblade m.v.

Det cirkulære, der blev resultatet af betænkningen fra det nævnte udvalg, indeholdt bestemmelser som på flere områder er forskellig fra 1949 reglerne. Det drejer sig blandt andet om de områder, hvor SU har medindflydelse hhv. medbestemmelse. Rammerne for SU's virke blev udvidet, og der blev indført en bestemmelse om, at SU skal oprettes på tjenestesteder, hvor der er beskæftiget 50 medarbejdere med over 5 timers daglig tjeneste. Men også på tjenestesteder med under 50 medarbejdere, kan der oprettes SU.

I P & T er der indtil nu oprettet 147 samarbejdsudvalg, inklusive hovedudvalget og 7 såkaldte områdeudvalg.

Hvordan arbejder man så sammen i alle disse udvalg, kunne man spørge?

Det må erkendes, at erfaringsmaterialet endnu er ungt, men som samarbejdskonsulent får jeg alligevel et godt indblik i, hvordan samarbejdet er i udvalgene.

Det er mit indtryk, at man de fleste steder virkelig har forstået at anvende de nye bestemmelser, og at der er kommet et godt og frugtbart samarbejde ud af arbejdet i udvalgene, til gavn for medarbejderne, men så sandelig også for virksomheden P & T.

Nægtes skal det imidlertid ikke, at flere udvalg endnu ikke har fundet deres form, og at man nok i nogen udstrækning, synes at arbejde efter 1949-reglerne! Jeg håber og tror, at det skyldes begyndervanskeligheder.

Man plejer at give en 25-års jubilær et par gode ønsker med på vejen. Mit ønske for samarbejdsudvalgs-virksomheden i P & T skal være, at vi alle lærer at samarbejde, og at vi lærer at forstå, at et godt samarbejde i det daglige ikke kun er til gavn for os selv, men også for den virksomhed, vi er beskæftiget i, og som har en vigtig samfundsmæssig opgave at løse.

Lad mig nu slutte med at slå fast, at samarbejde ikke alene skal trives i samarbejdsudvalgene, men i lige så høj grad udenfor. Samarbejdsudvalgene kan befordre og give inspiration til samarbejde, men vi må hver på vor plads gøre en indsats for at få samarbejdet udviklet og fastholdt.

Til lykke med jubilæet!

Sjapper.

Bogen om post og tele

Arbogen havde egentlig håbet på at skulle være jubilæumsværk i anledning af postvæsenets 350 års jubilæum

Dette forbød imidlertid såvel Dansk Post- og Telegrafforenings som etatens økonomi. I stedet tog Politikens forlag opgaven på sig — for egen regning — med »Bogen om post og tele«, hvis indhold er af en kvalitet, som Arbogen gerne havde stået som ansvarlig for. Det eneste vi kan kritisere med rette er vel, at forfatterkoret kun rummer en enkelt damestemme.



Denne mangel på balance synes Arbogen, der bør rådes bod på, hvorfor vi har bedt den kvindelige kollega, der i sin mands tegning som postbl svæver over disse linjer — om at anmelde bogen.

Hvem hun er? Kik i factitlisten = signaturen under artiklen, hvis det behøves for at identificere.

Bogen fortæller om alle sider af post og tele — før og nu og også lidt om fremtiden — ikke meget, men det er måske en klog disposition — så kommer værket ikke så let til at virke komisk ved 400 års jubilæet.

Den er, bortset fra enkelte afsnit, skrevet af post- og telegrafvæsenets egne medarbejdere. Den har et righoldigt billedmateriale. En del af billederne er gamle kendinge, men vi bliver også præsenteret for en mængde nye. De mange billeder og de gode tegninger, udført af tegneren Erling Nederland, er med til at gøre bogen festlig og indbydende.

Efter et forord, skrevet af generaldirektør Gunnar Pedersen, følger en artikel om postvæsenets organisation og stilling idag, skrevet af afdelingschef, cand. jur. B. M. Andersen. Herefter følger et væld af artikler om post og tele fra 1624 og til nu.

Jeg har ganske særligt glædet mig ved de artikler, som fortæller om postvæsenet og telegrafvæsenet før i tiden. Således fortæller museumsleder Morell Nielsen i afsnittet om postvæsenet 1624—1800, at postmesteren, jf. Christian den 4's forordning af 24. december 1624, skal være »en ædru oc flittig mand« — ja, han skulle endda, som det angives i overpostmester Poul Hansens artikel om det københavnske postvæsen, være »fornuftig og becheden og kunne læse og skrive«. Ifølge en senere forordning af 25. december 1694 tillægges der ham en vis myndighed, så »Alle, som Breve paa Posthusene levere eller afhente, skulle beegne Postmestrene og deres Bøjtjente med tilbørlig Civilité og Høflighed, saafremt de ikke derfor ville lide Straf, som vedbør. Skulle og nogen understaa sig, paa Posthusene at gjøre nogen Buldren, Skjældsord eller Oprør, da maa Postmestrene have Myndighed til at lade samme Personer strax anholde og arrestere, hvilke siden, andre til Exempel, skulle blive

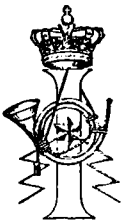

anledning af post- og telegrafvæsenets 350 års jubilæum har Politikens forlag udgivet »Bogen om post og tele — 350 års virksomhed«. Den fremtræder i format og udstyr som andre af Politikens forlags håndbøger og har på omslaget den rig-

tige postale gule og røde farve og et rigtigt posthorn — et man kan trutte i. Det kan man nemlig ikke i det gamle etatsmærkes posthorn — prøv bare engang at følge slyngningerne fra tuden til mundstykket!

straffede efter Sagens Lejlighed. Men derimod skal Postmestrene være tiltænkte at bevise enhver den Høflighed, som sømmelig er, og det samme at tilholde deres Betjente.«

Postmester Garmer fortæller i sit afsnit om færgerier mange pudsige episoder fra tidligere tiders færgefart. Jeg vil fremhæve en enkelt episode fra isbådtransporternes tid, idet den viser vor etat, som vi også kender den. »Den 25. marts 1792 forliste i Storebælt en isbåd, hvorved 3 mennesker druknede, og postladen med 25.000 rdlr. gik til bunds. De efter postvæsenets anmodning foretagne forsøg på at bjærge postladen var forgæves, men senere lykkedes det dog en privatmand at hæve den. Generalpostamtet, der ville vise sin påskønnelse, havde oprindeligt tænkt sig at yde en dusør på nogle hundrede rdlr., men fandt dog ved nærmere eftertanke ud af, at det ville være bedre for finderens, der var gammel og svagelig, at tilkende ham en pension på 30 rdlr. årlig. Det er rimeligt at tro, at det også har været en besparelse for den slunkne statskasse, mener postmester Garmer.

Skulle man i øvrigt undre sig over, at så mange penge — 25.000 rdlr., skulle på transport over isen, giver pressechef Hammerbys artikel om postgiro forklaringen på det: først i året 1851 indførtes postanvisningen — inden den tid kunne penge kun sendes fra et sted til et andet i forseglede breve og kasser. Der var derfor til stighed store pengetransporter undervejs.

Pressechefen fortæller endvidere i afsnittet om Post og presse, at et cirkulære fra 1731 fra generalpostamtet pålagde postmestrene at indberette, så snart der skete noget nyt af betydning på deres egn. Postmestrene synes at have været særlig flinke til at indberette om større ildebrande, og instruktionerne blev uddybet flere gange. Der skulle f.eks. indberettes, når en person »af distinction« var død »i særdeles høj alder eller ved nogen mærkværdig sygdom«, når der forekom misfostre, insektangreb eller »naturrevolutioner«. En udløber af indberetningspligten er måske, at så sent som i året 1895 sendte man et skema til postkontorerne angående iagttagelse af jordskælv, idet postfunktionærerne i påkommende tilfælde blev anmodet om at udfylde skemaet og derefter indsende det til Meteorologisk Institut i København. Virkeligt pudsigt forekommer

det, at postvæsenet, i en håndbog fra 1839 i afsnittet »det indvortes postvæsen« defineres som, »den civiliserede Verdens Støttepunkt for Kræfternes udveksling, det Leje, som bærer Culturens Flod i dens Udstrømning over Jorden«.

I afsnittet om breve og brevkasser fortæller museumslederen blandt andet om forsegling af breve. Han nævner som et kuriosum, at postvæsenet en overgang efter Christian den 9's og Frederik den 8's død udelukkende anvendte sort lak i stedet for den sædvanlige røde lak til forsegling af skrivelser. Jeg kan da tilføje, at »Officielle Meddelelser« udkom med sørgerand ved de nævnte lejligheder, og at man endnu, da jeg i 1960'erne var i 2. ekspeditionskontor, havde nogle stænger sort lak liggende. Man kasserer da ikke brugbart materiel!

I afsnittet om julemærket, skrevet af fuldmægtig Kathrine Overgaard, har jeg ikke mindst glædet mig over et herligt billede af julemærkets fader, postmester Einar Holbøll. Han var ikke interesseret i personlig publicity. I hvert fald fortælles det, at han en decemberdag i 1915 satte en anmassende fotograf på porten, da denne ville fotografere ham på Charlottenlund postkontor — men bagefter kunne den gode postmester dog ikke dy sig for at se efter, om den formastelige virkelig var gået. på billedet ses, at det var han ikke.

Et andet morsomt billede forekommer i kontorchef Fuglsangs interessante artikel om landpostvæsenet. Landposten, der i 1920'erne skulle bringe post fra Bogø til Farø, foretrak under rolige vejrforhold undertiden at foretage turen på stylvter i stedet for at ro.

Fra den postale side fortsætter bogen på telesiden, hvor vi får et afsnit om det gamle telegrafvæsen 1800—1920, skrevet af overtelegrafinspektør P. F. Eriksen. Også artiklerne om kabler og forstærkerstationer, kabelskibe og statstelegraf og rigstelefon giver en mængde historiske detaljer. Det er værdifuldt, at man her starter den samlede historieskrivning om telesiden — netop på telesiden sker forandringerne så hastigt. Hele tjenester — billedtelegraf f. eks. — forsvinder og nye tjenester opstår, og hvem husker om få år? Bogen her er et udmærket kildemateriale for senere historieskrivning. Det er glædeligt, at der bagest i bogen er en god bogliste og et regi-

ster. Beskrivelserne af de mangeartede tekniske tjenester, som hører under post- og telegrafvæsenet, har ikke alene interesse for teknisk interesserede, men også for en videre kreds, idet de i interessante og letfattede artikler beskriver de mange former for kommunikation, der forekommer i vores hverdag.

Alt i alt er det en god og alsidig håndbog, som præsenterer vort post- og televæsen på en god måde. Forfatterne af artiklerne har hver for sig

en dybtgående viden om de emner, de beskriver, og man kan i øvrigt glæde sig over den gode koordinering af afsnittene — de samme oplysninger dukker ikke op i flere forskellige afsnit, selv om afsnittene ellers har berøringsflader. Efter al den ros lidt ris:

Med den pris, bogen har (54,75 kr.), kunne en del af illustrationerne — ikke mindst uniformerne — godt have været i farve!

Ellen M. Mortensen.



Bogen om post og tele

I anledning af 350 års jubilæet

416 sider, illustreret. Indbundet 54.75

Vi har faktisk savnet den —

siger generaldirektør Gunnar Pedersen i sit forord til »Bogen om post og tele«, der udsendes i anledning af, at det den 24. december er 350 år siden Christian 4. udstedte »Forordning om Post-Budde«. En historisk og teknisk gennemgang skrevet af Post- og Telegrafvæsenets egne medarbejdere. Resultatet er blevet lige værdifuldt for etatens eget personale som for filatelister, teleteknikere samt alle interesserede i kommunikation.

POLITIKENS FORLAG

Personalia.

Alfabetisk fortegnelse omfattende personalet i lønramme 16-40 samt elever, medhjælpere, assistenter og tegnere.

Indtrædelse i postvæsenet, telegrafvæsenet eller post- og telegrafvæsenet er angivet ved hhv. P., T., eller P.&T. efterfulgt af indtrædelsesdatoen. Hvor intet særligt er anført efter denne dato, er indtrædelsen sket som elev, dog bortset fra overkontorassistenter, postvagtmestre og enkelte stillinger i den tekniske tjeneste.

For personalet i det københavnske postområde er — bortset fra chefstillingerne — det nuværende tjenestested anført i parentes. Når tjenestested ikke er anført, er den pågældende afløser. I øvrigt følges der m. h. t. tjenestesteder det system, at samtlige tjenestesteder medtages for værende medhjælpere og elever, medens der fra ansættelsen som assistent kun medtages tidligere tjenestesteder, der ligger efter assistentansættelsen.

Lønrammer er ikke anført i personalia-afsnittet. Interesserede henvises til årbogens 2. afdeling.

Generaldirektør.

Pedersen, Gunnar Villads Crumlin,
civilingeniør, kommandør af 1. grad af

Dannebrogordenen, kommandør af den nor-
ske St. Olavsorden, ridder af den svenske

Vasaorden, kommandør af 1. grad af den
svenske Nordstjerneorden, kommandør af

den franske orden „Mérîte Postal“, storrid-
der med stjerne af den islandske Falkeorden,

fra 1946 medlem af Akademiet for de tekni-
ske Videnskaber, fra 1954 medlem af telefon-

tilsynet, fra 1955 medlem af Dansk elektro-
teknisk Komité, fra 1958 medlem af radio-

rådet og dets forretningsudvalg, fra 1964
formand for radiostøjnævnet, fra 1967 med-

lem af administrationsrådet, f. 23.2.1905 på
Frederiksberg. Indtrådt i post- og telegrafvæsenet 1.9.1935. Ingeniør 1.5.1936.

Telegrafingeniør af 2. grad i generaldirektoratet 1.4.1939. Kontorchef i general-
direktoratet 1.1.1942. Afdelingsingeniør i generaldirektoratet 1.4.1952. Afde-

lingschef, chef for teknisk afdeling 1.9.1954. Generaldirektør for post- og telegraf-
væsenet 1.6.1960.

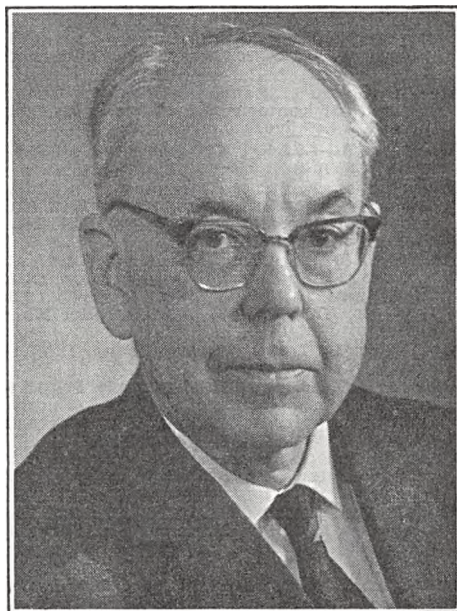

- Abildgaard, K. M.**, frk., f.31.5.11 i Korsør. P.&T.1.7.31. 1.6.35 kontorist. 1.7.45 kontorass.II. 1.4.53 kontorass.I. 1.4.62 overkontorassistent Kh. rtf.
- Adsbøl, N. A.**, f.6.8.21 i Kolding. P.&T.1.9.37. Fagp.I 67.40. 1.9.40 mhp. 1.9.45 ass. Kh. 1.5.48 ass. jbp.1 Kh. Fagp.II 42.50. 1.4.54 oass. Kh. 1.4.56 jbp.1 Kh. (kttj.). 1.4.61 ktr. jbp.1 Kh. 1.3.67 overkontrollør jbp.1 Kh. 1.6.74 postmester ved Bagsværd postkontor.
- Adseisen, N.-A.**, f.10.6.22 i Odense. P.&T.16.9.46 som hjælpekonstruktør. 1.10.48 konstruktør III 2.ingdistr. (Åbenrå). 1.10.49 konstruktør II 2.ingdistr. (Åbenrå). 1.7.54 ingeniør i 18.lkl. 2.ingdistr. (Åbenrå). 1.4.61 ingeniør i 21.lkl. 2.ingdistr. (Åbenrå). 1.4.65 ingeniør i 23.lkl. 2.ingdistr. (Åbenrå).
- Ager, K.**, f. 2.12.49 i Varde. P.&T.16.8.68. Fagp. I 92.71. 1.9.71 mhp. 1.5.74 ass. Brørup.
- Agergaard, G.**, f.16.3.57 i Vejrum. P.&T.1.8.74 Løgster.
- Aggerholm, B.**, fru (f. Rosau), f.8.3.47 i Assens. P.&T. 16.8.64. Fagp. I 81.67. 1.9.67 mhp. 1.9.69 ass. Kh. htg. Fagp. II 48.73. Ass. Kh. htg.
- Ahrensberg, A. C.**, fru (f. Elneff), f.3.3.38 i Åbenrå. P.&T.1.9.55. Fagp.I 71.58. 1.9.58 mhp. 1.9.60 ass. Kolding. 1.7.61 Haderslev. Fagp. II 36.72. 1.12.72 oass. Haderslev.
- Ahrensberg, B. Y.**, fru (f. Schmidt), f. 3.3.53 i Løgumkloster. P.&T. 16.8.70 Tinglev. 1.10.71 Sønderborg. Fagp. I 80.73. 9.4.73 girokt. 1.9.73 mhp. girokt.
- Ahrenst, P. U.**, f.5.8.33 i Stubbekøbing. P.&T.1.9.50. Fagp.I 75.53. 1.9.53 mhp. 1.9.55 ass. Kalundborg. Fagp. II 47.62. 1.9.66 oass. Kalundborg. 1.10-31.10.66 kst. pm. Svinninge. 30.5.72—30.6.73 kst. pm. Ruds-Vedby. Oass. Kalundborg.
- Albeck, G.**, fru (f. Sanddahl), f.9.6.28 i Usserød. P.&T. 1.10.48. 1.1.51 kontorist. 1.10.56 kontorass.II. 1.4.60 kontorass.I. 1.4.65 overkontorassistent Kh. rtf.
- Albertsen, A.**, f.5.3.46 i Ærøskøbing. P.&T.16.8.64. Fagp.I 69.67. 1.9.67 mhp. 1.9.69 ass. Marstal.
- Albertsen, M. J.**, f.8.3.46 i Stærmose. P.&T.16.8.63. Fagp.I 63.66. 1.9.66 mhp. 1.9.68 ass. Kh. 19.12.68 Kh. rtf. 1970 forstærkerprøven. Fagp.II 44.73. 1.7.74 kst. og 1.9.74 oass. gdir. (2. tekn.kt.).
- Albrektsen, H.**, f.10.7.18 i Vamdrup. P.&T.1.9.35. Fagp.I 76.38. 1.9.38 mhp. 1940 forstærkerkursus. 1.8.42 ass. Kh. rtf. Fagp.II 58.44. 1.4.51 oass. Århus T. 1.7.52 Kh. rtf. 1.4.57 ktr. Kh. rtf. 1.6.61 overkontrollør Kh. htg. 1.4.71 inspektør Kh. htg.
- Albrektsen, L.**, frk., f. 10.7.56 i Rønne. P.&T.1.8.73 Fjertritslev.
- Allert, H. E.**, f.14.6.11 i Kh. P.&T.1.9.30. Fagp.I 88.33. 1.9.33 mhp. 1.9.36 ass. Kh. Fagp.II 51.40. 1.6.40 gdir. 1.6.45 Kh. 1.12.45 oass. girokt. 1.11.53 Kh. 1.2.54 ktr. Kh. 1.2.66 postmester ved Søborg postkontor.
- Alnor, D.**, fru (f. Lorenzen), f.19.10.52 i Feldsted. P.&T. 16.8.71 Tinglev. 1.10.72 Åbenrå. Fagp. I 68.74. 13.4.74 Kh. 1.5.74 ijf. u. løn.
- Alsig, K. E.**, f.17.10.19 i V. Åby. P.&T.1.9.37. Fagp.I 52.40. 1.9.40 mhp. 1.11.43 ass. Brørup. Fagp.II 38.49. 1.4.57 oass. Ribe 1.6.64 postmester i Rødding. 1.9.72 postmester i Brørup.
- Amby, T. J.**, f.19.9.55 i Hvidbjerg. P.&T.1.8.74 Lemvig.
- Amping, E.**, f.10.3.51 i Århus. P.&T.1.8.74 Sæby.
- Andersen, A.**, frk., f.4.3.12 i Ålborg. P.&T.1.11.31 som ekstrakontorist. 1.4.36 kontorist. 1.4.46 kontorassistent II. 1.4.52 kontorassistent I. 1.4.63 tegner i 15. lkl. gdir. (2. tekn. kt.).
- Andersen, A.**, f.3.6.29 i Lillelunde. P.&T.1.5.46. Fagp.I 83.49. 1.5.49 mhp. 1.5.51 ass. Vojens. 21.4.52 Århus T. 1953 forstærkerprøven. Fagp.II 42.57. 1.11.59 oass. kabelingjtj. 1.11.64 ktr. kabelingjtj. 1.4.69 overkontrollør kabelingjtj. (Kh).
- Andersen, A. C.**, f.21.12.37 i Rødkebro. P.&T. 1.11.59 som telegrafarbejder. 1.11.61 telegrafarbejder. 1.7.63 tegner i 9.lkl. 1.3.71 tegner 2. ingdistr. (Åbenrå).
- Andersen, A. F.**, frk., f.28.1.19 i Viborg. P.&T.1.3.38. 1.2.43 kontorist. 1.4.46 kontorass.II. 1.4.52 kontorass.I. 1.4.62 overkontorassistent Viborg.
- Andersen, A. J.**, f.26.5.27 i Skive. P.&T.1.9.44. Fagp.I 75.47. 1.9.47 mhp. 1.9.49 ass. Frcia. 1.11.50 Jbp.2 Frcia. Fagp.II 51.54. 1.12.57 oass. jbp.2 Frcia. 1.4.64 Jbp.2 Frcia. (Kttj.). 1.10.65 ktr. jbp.2 Frcia. (Kttj.).
- Andersen, A. J.**, f.24.10.48 i Vissenbjerg. P.&T.16.8.66. Fagp.I 75.69. 1.9.69 mhp. 31.8.70. afsk. e. ans. 1.3.72 mhp. 1.9.73 ass. Kh. 15.5.74 ass. Odense.
- Andersen, A. M.**, frk., f.1.11.55 i Ålborg. P.&T.1.8.72 Løgster. 1.1.74 Nørresundby.
- Andersen, A. S.**, f.10.8.32 i Vodskov. P.&T.1.9.48. Fagp.I 83.51. 1.9.51 mhp. 1952 forstærkerprøven. 1.9.53 ass. Århus T. 4.3.55 Kh.rtf. Fagp.II 50.58. 1.5.60 gdir. 1.6.61 oass. gdir. 1.4.66 ktr. gdir. 1.9.73 overkontrollør gdir. (2. tekn. kt.).
- Andersen, A. S.**, f.1.12.38 i Marstal. P.&T.1.9.55. Fagp.I 67.58. 1.9.58 mhp. 1.10.60 ass. Kh. 1.7.62 Saks Købing. Fagp.II 50.66. 1.7.67 oass. Frværk. 1.4.71 ktr. Frederiksværk.
- Andersen, A. S. H.**, frk., f. 2.9.56 i Åby sogn. P.&T. 1.8.73 Vejen.
- Andersen, A. V. K.**, f.16.7.12 i Kh. P.&T. 1.4.27 som bud. 1.8.30 hjælpekontor. 1.7.38 monter II. 1.5.43 monter I. 1.4.49 mekaniker II. 1.4.53 mekaniker I. 1.4.82 overmekaniker i 12. lkl. 1.4.64 overmekaniker i 15. lkl. 1.6.71 telegrafmester I. ingdistr.
- Andersen, B.**, f.12.9.48 i Kastbjerg. P.&T.16.8.66. Fagp.I 65.69. 1.9.69 mhp. 1.9.71 ass. Kh. 15.5.72 ass. Viborg.
- Andersen, Birgit**, frk., f.17.8.48 i Roskilde. P.&T.16.8.66. Fagp.I 95.69. 1.9.69 mhp. 1.9.71 ass. Roskilde.
- Andersen, Britmar**, frk., f.25.9.47 i Rønne. P.&T.16.8.64. Fagp.I 72.67. 1.9.67 mhp. 1.9.69 ass. Rønne. 15.5.70 Helsingør. Fagp.II 40.73. Ass. Helsingør.
- Andersen, B. E.**, frk., f.18.5.55 i Tommerup. P.&T.1.8.72 Nyborg. 1.1.74 Esbjerg.
- Andersen, B. H.**, fru (f. Christensen), f.5.9.34 i Kh. P.&T.1.8.50. 1.10.55 kontorist. 1.4.58 kontorass.II. 1.3.63 kontorass.I. 1.9.68 overkontorassistent Lyngby Radio.
- Andersen, B. M.**, cand. jur., R¹, medlem af kommissionen for post-og telegrafvæsenets fagprøver, f.28.10.18 i Kh. P.&T.1.9.35. Fagp.I 93.38. 1.9.38 mhp. 1.11.42 ass. girokt.. 1.4.46 u.f.n.r. 1.8.47 sekretær i gdir. Fagp.II 67 (udm.)48. 1.7.48 fuldmægtig gdir. 1.1.52 ekspeditionssekretær gdir. 1.12.53 kontorchef gdir. 1.6.64 afdelingschef i gdir.
- Andersen, B. S.**, fru (f. Laursen), f.22.9.44 i Al. P.&T. 16.8.61. Fagp.I 73.64. 1.9.64 mhp. 1.9.66 ass. Ålborg. Fagp.II 39.74. Ass. Ålborg.
- Andersen, B. V.**, f.4.12.31 i Rørbæk. P.&T.1.9.48. Fagp.I 95.51. 1.9.51 mhp. 1953 forstærkerprøven. 1.9.53 ass. Kh. rtf. 28.4.56 Kh.htg. Fagp.II 61.59. 1.4.61 oass. kabelingjtj. 1.4.65 ktr. kabelingjtj. 1.4.71 overkontrollør kabelingjtj.
- Andersen, B. Vindelev**, f.21.11.41 i Silkeborg. P.&T.1.9.58. Fagp.I 73.61. 1.9.61 mhp. 1.9.63 ass. Kh. 1.5.65 Holstebro. 1.11.66 Struer. Fagp.II 40.68. 1.9.72 oass. Struer.
- Andersen, C.**, f.8.4.11 i Nykøbing M. P.&T.1.9.30. Fagp.I 74.33. 1.9.33 mhp. 1.9.36 ass. Fjerritslev. Fagp.II 42.41. 1.12.41 jbp.2 Frcia. 1.7.47 ass. Århus. 1.2.56 ktr. Helsingør. 14.7-31.8.61 kst.pm. Helsingør. 1.8.65 postmester Tølløse.
- Andersen, C.**, f.20.6.14 i Egen. P.&T.1.9.31. Fagp.I 63.34. 1.9.34 mhp. 1.7.38 ass. Kh. Fagp.II 38.42. 1.4.49 oass. Kh. 1.6.56 ktr. Silkeborg. 1.5.60 postmester i Augustenborg.
- Andersen, C.**, f.7.11.46 i Rybjerg. P.&T.16.8.64. Fagp.I 67.67. 1.9.67 mhp. 1.9.69 ass. Kh. Fagp.II 51.73. 1.7.74 oass. Kh. (Omk.).
- Andersen, C. D.**, f.18.5.30 i Flade. P.&T.1.9.49. Fagp.I 87.52. 1.9.52 mhp. 1.9.54 ass. Skive. 1.1.55 Århus T. 1955 forstærkerprøven. 16.12.55 Kolding T. Fagp.II 53.60. 1.4.62 oass. Kolding T. 1.9.68 ktr. Kolding T.
- Andersen, C. L.**, f.31.1.15. P.&T.1.12.37. 1.5.39 postbud. Postbudfagp. 40.43. 1.10.45 overpakmester. 1.2.59 postbudformand. 1.11.70 postvagtmester Kolding.

- Andersen C. T. D., f.20.10.14 i Hørve. P.&T.1.4.42 som monteraspirant. 1.4.44 monter I. 1.2.47 mekaniker II. 1.4.53 mekaniker I. 1.4.62 mekaniker i 12.lkl. 1.3.68 overmekaniker i 15.lkl. radioingtj. (Skamlebæk).
- Andersen, E., f.8.6.34 i Frøstrup. P.&T.1.4.58 som mekanikeraspirant. 1.6.59 mekaniker i 7.lkl. 1.6.60 mekaniker i 15.lkl. radioingtj. 1.9.73 radiomester radioingtj. (Kastrup).
- Andersen, E. A., f.5.3.32 i Skanderborg. P.&T. 1.3.54 som monteraspirant. 1.12.55 monter I. 1.4.57 mekaniker II. 1.4.59 mekaniker i 10.lkl. 1.4.62 mekaniker i 12.lkl. 1.11.66 overmekaniker i 15.lkl. P.&T.s værksteder. 1.4.71 værkfører P.&T.s værksteder.
- Andersen, E. A. B., f.29.2.24 i Korsør. P.&T.17.10.50 som aspirant. 1.11.52 monter I. 1.12.56 tegner 1. ingdistr. 1.4.62 tegner i 15. lkl. 1.ingdistr. (Kh.).
- Andersen, E. B., frk., f.15.3.44 i Frcia. P.&T.16.8.61. Fagp. I 86.64. 1.9.64 mhp. 1.9.66 ass. Kh. Fagp.II 45.70. 1.1.71 oass. Kh. (N).
- Andersen, E. H., f.5.7.27 i Alslev. P.&T.1.11.49 som reservepostbud. 1.11.51 postbud. Postbudfagp.46.52. 1.9.53 elevudd. Fagp.I 85.55. 1.5.56 ass. Nykøbing Fl. 1.2.58 Saksøbing. Fagp.II 40.60 1.2.62 oass. Holbæk. 1.7.69 ktr. Randers. 1.6.72 postmester i Vrå.
- Andersen, E. I., fru (f. Mortensen), f.1.3.36 i Filskov. P.&T.1.9.52. Fagp.I 67.55. 1.9.55 mhp. 1.9.57 ass. Nykøbing Sjælland 1.11.57 Kolding. Fagp.II 36.68. 1.9.68 oass. Kolding.
- Andersen, E. K., R, f. 19.4.14 i Hyllinge. P.&T.1.9.30. Fagp.I 98.33. 1.9.33 mhp. 1937 radiocertificat af I.kl. 1.5.38 ass. Blåvand radio. 15.3.41 Skagen. Fagp.II 63.42. 1.7.42 ass. 2. overpostinsp. 1.3.46 oass. 3. overpostinsp. 1.3.49 Odense. 1.4.51 ktr. 2. overpostinsp. 14.1.—26.3.54 kst. postinspektør i 2. distrikt. 1.4.61 postmester i Kalundborg.
- Andersen, E. K., frk., f.14.5.26 i Randers. P.&T.1.9.43. Fagp.I 63.46. 1.9.46 mhp. 1.9.48 ass. Nakskov. Fagp.II 47.72. 1.7.72 oass. Ålborg. 1.10.73 postforvalter ved posteksp. Ålborg 4.
- Andersen, E. R., frk., f.3.10.54 i Hvorup sogn. P.&T. 1.8.72 Dronninglund. 1.1.74 Nørresundby.
- Andersen, E. S. A., f.12.9.26 i Viborg. P.&T.1.9.43. Fagp.I 81.46. 1.9.46 mhp. 1948 radiocertificat af I. kl. 1.9.48 ass. Kh. htg. Fagp.II 55.55. 1.4.57 oass. Kh. htg. 1.7.61 ktr. Kh. htg. 1.4.65 overkontrollør Kh. htg. 1.9.68 telegrafinspektør i 23. lkl. overtelegrafinsp.
- Andersen, E. V., f.9.2.50 i Fåborg. P.&T.16.8.67 Fagp.I 92.70. 1.9.70 mhp. 1.9.72 ass. Kh.
- Andersen, F. J., f.9.10.45 i Thyborøn. P.&T.16.8.63. Fagp.I 81.66. 1.9.66 mhp. 1.9.68 ass. Kh. 15.11.69 jbpkt. 1. Fagp.II 57.71. 1.1.72 oass. Kh. 1.7.72 oass. gdir. (5. ekspkt.).
- Andersen, G., f.9.7.34 i Sønderbjerg. P.&T.1.9.50. Fagp.I 66.53. 1.9.53 mhp. 1.9.55 ass. Kh. Fagp.II 52.61. 1.11.62 oass. Kh. 1.9.64 gdir. 1.9.68 ktr. gdir. (lønningansvinningskt.).
- Andersen, G., f.21.1.45 i Randers. P.&T.16.8.62 Fagp.I 79.65. 1.9.65 mhp. 1.9.67 ass. Skælskør. 20.12.67 Kh. rtf. 1969 forstærkerprøven. Fagp.II 56.71. 1.9.71 oass. Kh. rtf.
- Andersen, G. F., frk., f.14.8.54 i Rønne. P.&T.1.8.72 Akirkeby. 1.1.74 Rønne.
- Andersen, G. Hundevad, f.24.1.29 i Tved. P.&T.1.9.45. Fagp.I 65.48. 1.9.48 mhp. 1.9.50 ass. Kh. Fagp.II 52.56 1.7.57 gdir. 1.9.59 oass. Kh. 1.12.60 gdir. 1.4.64 ktr. gdir. 1.5.70 overkontrollør Kh. (Glostrup).
- Andersen, H., f.21.5.21 på Sejersø. P.&T.1.8.46 som monteraspirant. 1.3.48 monter I. 1.4.53 mekaniker I. 1.4.60 mekaniker i 10.lkl. 1.4.63 mekaniker i 12.lkl. 1.9.68 overmekaniker i 15.lkl. 1.ingdistr. (Slagelse).
- Andersen, H., f.9.7.22 i Mørke. P.&T.1.2.53 som hjælpekonstruktør. 1.2.55 ingeniør i 7.lkl. 3.ingdistr. (Århus). 1.4.58 ingeniør i 18.lkl. 3.ingdistr. (Århus). 1.4.63 ingeniør i 21.lkl. 3.ingdistr. (Århus).
- Andersen, H., f.5.8.25 i Ørslevkloster. P.&T.1.9.41. Fagp.I 79.44. 1.9.44 mhp. 1.9.46 ass. Nykøbing M. 23.10.47 Skive. 1.5.48 Løgstør. Fagp.II 50.52. 1.9.53 Kh. 1.5.54 gdir. 1.6.56 oass. Kh. 1.11.61 ktr. opm.s kt. 1.4.67 overkontrollør opm.s kt. 1.9.68 postinspektør ved overpostmesterembedet. 1.2.73 postmester ved Sønderbro postkontor.
- Andersen, H., f.2.3.31 i Silkeborg. P.&T.1.9.48. Fagp.I 82.51. 1.9.51 mhp. 1952 forstærkerprøven. 1.9.53 ass. Århus T. Fagp.II 54.58. 1.7.61 oass. Århus T. 1.4.66 ktr. kabelingtj. (Århus).
- Andersen, H., frk., f.23.2.51 i Udbyneder. P.&T.16.8.70 Fjerritslev. 1.10.71 Frederikshavn. Fagp.I 77.73. 9.4. 73 Kh. 1.9.73 mhp. Kh.
- Andersen, H. E., f.3.12.34 i Landet. P.&T.1.9.52. Fagp.I 73.55. 1.9.55 mhp. 1.9.57 ass. Kh. 1.3.59 jbp. 1 Kh. 1.3.65 ass. Kh. (omk.).
- Andersen, H. H., f.27.9.26 i Øster Haldne. P.&T.1.1.49 som reservepostbud. 1.1.51 postbud. Postbudfagp.51.53. 1.9.53 elevudd. Fagp.I 91.55. 1.5.56 ass. Kh. Fagp.II 51.60. 1.4.61 oass. Kh. 1.2.67 ktr. Kh. (omk.).
- Andersen, H. H., R, f.26.1.12 P.&T.1.12.31 1.2.36 postbud. Postbudfagp. 37.39. 1.9.42 overpakmester. 1.9.54 postbudformand. 1.4.63 postvagtmester Helsingør.
- Andersen, H. P., f.16.12.21 i Egen. P.&T.1.9.38. Fagp.I 76.41. 1.9.41 mhp. 1.1.46 ass. Viborg. Fagp.II 40.52. 1.11.54 oass. Vejle. 1.9.61 ktr. Sønderborg. 1.1.71 postmester i Nordborg.
- Andersen, H. P., f.30.8.30 i Højer. P.&T.1.9.47. Fagp.I 90.50. 1.9.50 mhp. 1952 forstærkerprøven. 1.9.52 ass. Kolding. 1.4.53 Kolding T. Fagp.II 50.58. 1.9.60 oass. Kolding T. 1.4.66 ktr. Kolding T.
- Andersen, H. P., f.4.4.36 i Jyderup. P.&T.1.5.54. Fagp.I 86.57. 1.5.57 mhp. 1.5.59 ass. Helsingør. Fagp.II 50.64. 1.2.67 oass. Holbæk. 1.12.—31.12.70 kst. pm. Saksøbing. 1.2.72 ktr. Roskilde.
- Andersen, H. V., f.26.12.27 i Rørbæk. P.&T.1.9.44. Fagp.I 65.47. 1.9.47 mhp. 1.9.49 ass. Kh. 1.5.50 Århus. Fagp.II 48.54. 1.4.55 Kh. 1.3.56 jbp. I Kh. 1.9.59 oass. Kh. 1.2.61 jbp. I Kh. 1.7.65 ktr. Århus. 1.5.72 postforvalter Riskov.
- Andersen, H. V., f.10.3.33 i Nørre Grimmelstrup. P.&T. 1.9.49. Fagp.I 82.52. 1.9.52 mhp. 1.9.54 ass. Nysted. 4.3.55 Kh. Fagp.II 51.61. 1.12.61 oass. Kh. 1.4.64 gdir. 1.2.67 opm.s kt. 1.2.68 ktr. Kh. 1.9.68 ktr. opm.s kt. 1.9.73 overkontrollør Køge.
- Andersen, I., fru (f. Madsen), f.28.6.39 i Sørup. P.&T. 1.5.56. Fagp.I 76.59. 1.5.59 mhp. 1.5.61 ass. Bogense. 1.11.62 ass. Svendborg.
- Andersen, I., frk., f.21.8.47 i Ferslev. P.&T.16.8.65 Fagp. I 92.68. 1.9.68 mhp. 1.9.70 ass. girokt.
- Andersen, I., frk. f.1.6.51 i Tønning. P.&T. 16.8.68. Fagp. I 92.71. 1.9.71 mhp. 1972 forstærkerprøven. 1.9.73 ass. Kh. rtf.
- Andersen, I. Fahnøe, fru (f. Fahnøe), f.20.10.45 i Virum. P.&T.16.8.65 som kontorassistentaspirant. 1.9.67 kontorass.II 16.8.67 elev. Fagp.I 102.69. 1.4.69 mhp. 1.4.71 ass. Kh. Fagp.II 55.73. 2.1.—1.4.74 tjf. u. løn. Ass. Kh.
- Andersen, I. J., fru (f. Kristensen), f.3.9.33 i Kirkeby. P.&T. 1.9.49. Fagp.I 83.52. 1.9.52 mhp. 1.9.54 ass. Køge. 1.5.56 Kh. 1.8.56 girokt. Fagp.II 50.60. 1.12.61 oass. girokt. 1.7.67 ktr. gdir. 1.4.73 overkontrollør gdir. (økonomikt.).
- Andersen, I. K., f.8.11.48 i Klokkeholm. P.&T.16.8.66 Fagp.I 77.69. 1.9.69 mhp. 1.9.71 ass. Kh. 15.5.72 ass. Århus.
- Andersen, I. M., fru (f. Holte), f.1.11.28 i Kh. P.&T. 1.1.46. 1.1.50 kontorist. 1.4.58 kontorass. II. 1.4.61 kontorass. I. 1.4.69 overkontorassistent gdir. (revkt.).
- Andersen, I. P., fru (f. Pedersen), f.6.9.26 i Sdr. Vissing. P.&T.1.9.43 Fagp.I 95.46. Tildelt Joseph Michaelsens mindemedalje. 1.9.46 mhp. 1.9.48 ass. Nyborg. Fagp.II 53.56. 1.6.57 oass. Nyborg. 1.9.66 ktr. Nyborg.
- Andersen, J., f.19.12.48 i Laurbjerg. P.&T.16.8.68. Fagp.I 7371. 1.9.71 mhp. 1972 forstærkerprøven. 1.9.73 ass. Kh. rtf.

- Andersen, J. A., frk. f.7.4.27 i Ansager. P.&T.1.3.48. 1.6.50 kontorist. 1.4.58 kontorass. II. 1.4.61 kontorass. I. 1.3.71 overkontorassistent Kolding T.
- Andersen, J. C., f.4.8.33 i Herning. P.&T.1.9.50. Fagp.I 77.53. 1.9.53 mhp. 1.9.55 ass. Herning. Fagp.II 42.62. 1.6.66 oass. Herning.
- Andersen, J. E., f.2.12.20 i Kh. P.&T.1.5.49 som monter-asspirant. 1.1.51 monter I. 1.2.56 mekaniker II. 1.4.61 mekaniker i 10.lkl. 1.4.63 overmekaniker i 12.lkl. 1.9.68 overmekaniker i 15.lkl. 1.ingdistr. (Kh.).
- Andersen, J. I., fru (f. Pedersen), f.24.4.49 i Jetsmark. P.&T.16.8.66. Fagp.I 80.69. 1.9.69 mhp. 1.9.71 ass. Kh.
- Andersen, J. K., f.12.10.19 i Randers. P.&T.1.11.50 som hjælpearkitekt. 1.11.52 arkitekt i 23. lkl. gdir. 1.4.64 arkitekt i 24.lkl. gdir. 1.4.65 afdelingsarkitekt gdir. 1.9.71 overarkitekt gdir. (3. tekn. kt.).
- Andersen, J. Kragh, f.7.6.46 i Odense. P.&T.16.8.63. Fagp.I 85.66. 1.9.66 mhp. 1.9.68 ass. Kh. 15.5.70 Odense. Fagp.II 40.74. Ass. Odense.
- Andersen, J. K. G., f.19.6.32 i Vejgård. P.&T.1.5.49. Fagp.I 72.52. 1.5.52 mhp. 1.5.54 ass. Sindal. 23.4.55 Kh. 1.7.57 Alborg. Fagp.II 40.61. 1.4.62 oass. Ars. 1.1.65 oass. Brønderslev. 1.2.—30.11.65 kst. pm. Brønderslev. 1.9.68 ktr. Brønderslev.
- Andersen, K., f.22.7.30 i Køge. P.&T.1.9.47. Fagp.I 56.50. 1.9.50 mhp. 1.9.52 ass. Kh. Fagp.II 43.58. 24.4.—30.6.61 kst. pm. ved indlevpkt. 18. 1.9.61 oass. Kh. 1.11.70 ktr. Kh. (Tåstrup).
- Andersen, K. A., f.3.5.24 i Haderslev. P.&T.1.9.41. Fagp.I 54.44. 1.9.44 mhp. 1.9.46 ass. Kh. Fagp.II 37.54. 1.11.54 jbp. I Kh. 1.6.57 oass. Kh. 1.4.60 oass. jbp. I Kh. 1.11.63 ktr. Kh. (Ø).
- Andersen, K. A., f.19.9.50 i Lundtofte. P.&T.16.8.67. Fagp.I 88.70. 1.9.70 mhp. 1.9.72 ass. Kh.
- Andersen, K. A. J., f.16.11.43 i Jordrup. P.&T.16.8.60. Fagp.I 69.63. 1.9.63 mhp. 1.9.65 ass. Kh. Fagp.II 46.69. 1.9.70 oass. Kh. (Albertslund).
- Andersen, K. E., f.14.7.13. P.&T.1.6.36. 1.6.38 postbud. Postbudfagp. 49.41. 1.1.44 overpakmester. 1.12.47 pakmesterformand. 1.9.51 postbudformand. 1.8.62 postvagtmester Alborg.
- Andersen, K. F., f.13.12.28 i Saksøbing. P.&T.1.9.45. Fagp.I 70.48. 1.9.48 mhp. 1.9.50 ass. Rødby. 25.10.51 Hillerød. 1.11.54 Saksøbing. Fagp.II 44.56. 1.12.57 Kh. 1.2.59 gdir. 1.9.60 oass. Køge. 1.11.65-31.3.66 kst. pm. Slangerup. 1.4.66 ktr. Nakskov.
- Andersen, K. H., f.26.2.18 i Ødemark. Flinterup sogn. P.&T.1.9.34. Fagp.I 77.37. 1.9.37 mhp. 1.3.42 ass. Næstved Fagp.II 39.45. 1.5.47 Hørsholm. 1.5.49 afl. 1.district. 1.5.50 oass. Odense. 1.5.58 postmester i Hammel.
- Andersen, K. H., fru (f. Jønsson), f.23.2.47 i Viborg. P.&T.16.8.64. Fagp.I 83.67. 1.9.67 mhp. 1.9.69 ass. Kh. (Søborg).
- Andersen, K. J., fru (f. Jensen), f.11.2.45 i Svenstrup. P.&T. 16.8.62. Fagp.I 85.65. 1.9.65 mhp. 1.9.67 ass. Kh. Fagp.II 48.71. 1.1.72 oass. Kh. (Virum).
- Andersen, K. K. S., f.19.3.24 i Åsminderød. P.&T.15.4.49 som hjælpekonstruktør. 1.11.51 konstruktør III kabel- ingtj. 1.7.52 konstruktør II 3.ingdistr. 1.11.54 ingeniør i 7.lkl. 3.ingdistr. 1.4.57 ingeniør i 18.lkl. 3.ingdistr. 1.12.60 ingeniør i 21.lkl. 3.ingdistr. 1.4.63 ingeniør i 23.lkl. 3.ingdistr. 1.9.68 ingeniør i 25.lkl. 3. ingdistr. (Arhus).
- Andersen, K. M., fru (f. Larsen), f.10.4.42 i Rønninge. P.&T. 1.9.58. Fagp.I 57.61. 1.9.61 mhp. 1.9.63 ass. Kh. 1.10.64 Bramminge. 1.2.65 ass. Kh. 10.8—9.10.71 tjf. u. løn. Ass. Kh. (toldpkt.).
- Andersen, K. M., f.6.3.46 i Bedsted Lø. P.&T. 16.8.64. Fagp.I 90.67 mhp. 1.9.69 ass. girokt. Fagp.II 57.72. 1.11.73 oass. gdir. (3. ekspkt.).
- Andersen, K. M., frk. f.17.10.15 i Kh. P.&T.1.10.37. 1.2.40 kontorist. 1.4.47 kontorass. II. 1.4.52 kontorass. I. 1.3.71 overkontorassistent Kh. (K).
- Andersen, K. M. R., fru (f. Poulsen), f.8.1.47 i Svendborg. P.&T.16.8.64. Fagp.I 85.67. 1.9.67 mhp. 1.9.69 ass. Kh. Fagp.II 47.72. 1.7.73 oass. Kh.
- Andersen, K. P. S., f.8.7.42 i Odense. P.&T.16.8.59. Fagp.I 72.62. 1.9.62 mhp. 1.9.64 ass. Kolding T. 1965 forstærkerprøven. 6.3.65 Kh. rtf. 15.12.68 2. ingdistr. Fagp.II 41.69. 1.3.70 oass. 2. ingdistr.
- Andersen, K. R., f.23.9.31 i Ålestrup. P.&T.1.9.48. Fagp.I 78.51. 1.9.51 mhp. 1.9.53 ass. Kh. Fagp.II 61.59. 1.4.60 gdir. 1.4.61 oass. Kh. 1.4.64 gdir. 1.10.64 ktr. gdir. 1.10.70 overkontroller Kh. (toldpkt.).
- Andersen, K. R., f.1.11.50 i Næstved. P.&T. 16.8.67. Fagp. I 69.70. 1.9.70 mhp. 1.9.72 ass. Kh. (oplysn.kt.).
- Andersen, K. Serup, f.24.9.39 i Horsens. P.&T.1.5.56. Fagp.I 83.59. 1.5.59 mhp. 1.5.61 ass. Horsens. 1.5—31.8.63 u.f.nr. Fagp.II 57.66. 1.2.67 oass. Arhus. 7.7—31.8.69 kst. pm. i Brædstrup. Oass. Arhus.
- Andersen, K. Strange, f.20.5.10 i Arhus. P.&T.1.9.30. Fagp.I 78.33. 1.9.33 mhp. 1.9.36 ass. Hadsten. Fagp.II 51.39. 1.5.42 Arhus. 1.7.45 Kh. 1.2.47 oass. Kh. 20.2.—31.3.47 kst. pm. ved indlevpkt. 40. 1.5.54 ktr. Kh. 1.6.60 postmester i Rungsted Kyst.
- Andersen, K. V., R, f.4.11.16 i Rønne. P.&T.1.9.34. Fagp.I 78.37. 1.9.37 mhp. 1.12.40 ass. Kh. 1.11.43 P.&T.s værsteder. Fagp.II 45.43. 1.4.50 oass. P.&T.s værsteder. 1.4.56 ktr. Kh. R. 1.9.58 overkontroller Kh. R. 19.6.—31.8.59 kst. telegrafbestyrer Kh.R. 1.3.65 postmester ved Herlev postkontor. 1.4.71 driftsbestyrer ved postkørselskontoret.
- Andersen, L., frk., f.23.2.55 i Odense. P.&T.1.8.72 Ringe. 1.1.74 Fredericia.
- Andersen, L. A., frk., f.5.6.46 i Malle. P.&T.16.8.64. Fagp. I 80.67. 1.9.67 mhp. 1.9.69 ass. Kh. 1.11.70—30.4.71 og 1.9.—31.12.71 tjf. u. løn. Ass. Kh.
- Andersen, L. B., f.2.10.31 i Odense. P.&T.1.9.49. Fagp.I 85.52. 1.9.52 mhp. 1.9.54 ass. Tønder. Fagp.II 42.60. 1.11.61 oass. Tønder. 1.7.67 ktr. Stege. 1.2.70 postforvalter ved posteksp. Nordborg I. 1.7.70 oass. Esbjerg.
- Andersen, L. E., f.20.11.32 i Roskilde. P.&T.1.5.49. Fagp.I 79.52. 1.5.52 mhp. 1953 forstærkerprøven. 1.5.54 ass. Kh. rtf. Fagp.II 57.61. 1.12.61 oass. Kh.rtf. 1.10.62 1. ingdistr. 1.4.67 ktr. 1. ingdistr. (Kh.).
- Andersen, L. K. H., fru (f. Rasmussen), f.6.10.40 i Ringe. P.&T.1.9.57. Fagp.I 71.60. 1.9.60 mhp. 1.9.62 ass. Fåborg.
- Andersen, L. R., f.15.1.38 i Nabsager. P.&T.1.5.55. Fagp.I 78.58. 1.5.58 mhp. 1.5.60 ass. Kh. 29.6.60 Allerød. Fagp. II 50.65. 1.2.67 oass. Kh. 1.9.73 ktr. Kh. (oplysn.kt.).
- Andersen, M. f.20.10.47 i Tårs. P.&T.16.8.65. Fagp.I 72.68. 1.9.68 mhp. 1.9.70 ass. Kh. 15.11.70 ass. Ars.
- Andersen, M. B., frk., f.28.8.49 i Marstal. P.&T.16.8.67. Fagp.I 66.70. 1.9.70 mhp. 1.9.72 ass. Kh.
- Andersen, N. A., f.31.12.15 i V. Hæsinge. P.&T.1.9.34. Fagp.I 76.37. 1.9.37 mhp. 1.9.40 ass. Kh. Fagp.II 51.43. 1.4.44 girokt. 1.1.45 Svendborg. 1.11.56 oass. Svendborg. 1.9.63 postmester i Knebel.
- Andersen, N. H. D., f.25.1.29 i Alborg. P.&T.1.9.46. Fagp.I 61.49. 1.9.49 mhp. 1.9.51 ass. Brønderslev. 1.5.54 Alborg. 1.1.55 Hadsund. Fagp.II 40.58. 1.6.59 oass. Tórshavn. 1.6.63 Arhus. 1.7.65 ktr. Arhus. 1.9.67 postforvalter ved posteksp. Arhus 2.
- Andersen, N. J., f.6.11.48 i Nørresundby. P.&T.16.8.66. Fagp.I 89.69. 1.9.69 mhp. 1.9.71 ass. Kh. 15.5.73 ass. Alborg.
- Andersen, N. J. B., f.6.7.51 i Odense. P.&T.16.8.68. Fagp. I 74.71. 1.9.71 mhp. 1.9.73 ass. Kh.
- Andersen, O. A., f.15.5.20 i Kolding. P.&T.1.9.36. Fagp.I 65.39. 1.9.39 mhp. 1.6.44 ass. Kh. 1.6.45 Kolding. 1.4.47 Kh. Fagp.II 38.48. 1.4.53 oass. Esbjerg. 1.6.60 postmester i Herlumagle.
- Andersen, O. E., f.16.4.46 i Nab, Astrup sogn. P.&T. 16.8.63. Fagp.I 68.66. 1.9.66 mhp. 1.9.68 ass. Kh. Fagp.II 36.71. 1.2.73 oass. Kh.
- Andersen, O. E., f.22.10.55 i Allesø sogn. P.&T.1.8.72 Nyborg. 1.1.74 Kolding.
- Andersen, P., fru (f. Jensen), f.6.12.46 i Torslev. P.&T. 16.8.66. Fagp.I 77.69. 1.9.69 mhp. 1.9.71 ass. Kh. 15.4.74 ass. Lyngby radio.
- Andersen, P. E., f.12.12.49 i Kh. P.&T.16.8.67. Fagp.I 83.70. 1.9.70 mhp. 1.9.72 ass. Kh. 1.10.72 ass. girokt.

- Andersen, P. F., f.1.3.53 i Odder. P.&T.1.8.74 Fjerritslev.
- Andersen, P. M., f.31.5.49 i Ryde. P.&T.16.8.66. Fagp.I 65.69. 1.9.69 mhp. 1.9.71 ass. Kh. 15.5.72 ass. Nykøbing F1.
- Andersen, S., frk., f.19.6.55 i Frederiksberg. P.&T.1.8.72 Hørsholm. 1.1.74 Hillerød.
- Andersen, S. Aa. Htz., f.29.11.26 i Kh. P.&T.1.9.45. Fagp.I 83.48. 1.9.48 mhp. 1.9.50 ass. Kh. Fagp.II 48.54. 1.5.55 jbp.1 Kh. 1.9.59 oass. Kh. 1.6.61 jbp.1 Kh. 1.4.65 ktr. Kh. 1.4.67 jbp.1 Kh. 1.11.69 postmester ved indlevpkt. 48.
- Andersen, S. E. J., frk., f.4.3.50 i Næstved. P.&T.16.8.67. Fagp.I 62.70. 1.9.70 mhp. 1.9.72 ass. Kh. (Kastrup).
- Andersen, S. E. S., f.2.9.39 i Odense. P.&T.1.9.56. Fagp.I 73.59. 1.9.59 mhp. 1.9.61 ass. Kh. Fagp.II 41.66. 1.1.68 oass. Kh. (Herlev).
- Andersen, S. J. S., f.2.8.45 i Århus. P.&T.16.8.62. Fagp.I 91.65. 1.9.65 mhp. 1.9.67 ass. Kh. Fagp.II 54.71. 1.9.71 oass. Kh. 1.1.72 oass. gdir. (1. ekspkt.).
- Andersen, S. R., f.7.11.51 i Kolby. P.&T.16.8.69. Fagp.I 74.72. 1.9.72 mhp. 1.9.74 ass. Kh.
- Andersen, S. S., frk., f.24.6.45 i Vinding. P.&T.16.8.62. Fagp.I 76.65. 1.9.65 mhp. 1.9.67 ass. Horsens.
- Andersen, S. S., f.4.10.47 i Århus. P.&T.16.8.66. Fagp.I 82.69. 1.9.69 mhp. 1.9.71 ass. Kh. (9).
- Andersen, T., frk., f.3.11.52 i Krejbjerg. P.&T.16.8.70. Roslev. 1.10.71 Nykøbing M. Fagp.I 83.73. 9.4.73 Kh. 1.9.73 mhp. Kh.
- Andersen, T. G., f.3.6.43 i Holbæk. P.&T.16.8.61. Fagp.I 71.64. 1.9.64 mhp. 1.9.66 ass. Kh. 29.11.66 Korsør. Fagp.II 46.70. 1.1.71 oass. Køge.
- Andersen, T. K., f.7.5.47 i Ellidshøj. P.&T.16.8.65 Fagp.I 68.68. 1.9.68 mhp. 1.9.70 ass. Kh. (oplysn.kt.).
- Andersen, T. S., f.12.10.52 i Esbjerg. P.&T.16.8.70. Bramming 1.10.71. Ribe. Fagp.I 70.73. 9.4.73 Kh. 1.9.73 mhp. Kh.
- Andersen, T. W., frk., f.23.6.48 i Middelfart. P.&T.16.8.65. Fagp.I 85.68. 1.9.68 mhp. 1.9.70 ass. Kh. Fagp.II 63.74. Ass. Kh. (oplysn.kt.).
- Andersen, V., frk., f.7.1.31 i Århus. P.&T.1.5.48. Fagp.I 70.51. 1.5.51 mhp. 1.5.53 ass. Kh.htg. Fagp.II 47.59. 1.4.62 oass. Kh.htg. 1.9.67 ktr. Århus T.
- Andersen, V., f.16.1.44 i Gårde. P.&T.16.8.61. Fagp.I 78.64. 1.9.64 mhp. 1.9.66 ass. Kh. 15.5.67 Vejle. Fagp.II 49.70. Ass. Vejle.
- Andersen, V. B., f.11.10.31 i Horsens. P.&T.1.5.48. Fagp.I 63.51. 1.5.51 mhp. 1.5.53 ass. Kh. Fagp.II 49.60. 1.12.61 oass. Kh. 1.9.68 ktr. Kh. (omk.).
- Andersen, V. B. L., frk., f.20.3.10 på Frederiksberg. P.&T.17.3.30. 1.4.34 kontorlist. 1.4.46 kontorass.II 1.4.53 kontorass.I 1.12.63 overkontorassistent gdir. (leder af skrivestue).
- Andersen, V. E., f.19.1.26 i Pedersborg. P.&T.1.9.42. Fagp.I 55.45. 1.9.45 mhp. 1.9.47 ass. Kh. 1.11.47 Sindal. 1.5.49 Kh. Fagp.II 37.53. 1.9.57 oass. Kh. 1.10.64 ktr. Kh. (omk.).
- Andersen, V. K., f.21.11.37 i Størtkær. P.&T.1.9.55. Fagp.I 78.58. 1.9.58 mhp. 1.9.60 ass. Århus T. 1961 forstærkerprøven. 11.3.61. Kh. rtf. 1.3.62 Abenrå. Fagp.II 49.65. 1.6.66 oass. Kolding T.
- Andersen, W. R., f.1.6.12 i Resenbro. P.&T.1.9.41. Fagp.I 80.44. 1.9.44 mhp. 1.9.46 ass. Kh. 29.11.47 Kjellerup Fagp.II 49.53. 1.10.56 oass. Nyborg. 1.5.62 ktr. Viborg. 20.5.-31.8.74 kst. pm. Hobro. Ktr. Viborg.
- Andersen-Krusell, C. H., f.10.3.16 i Rønne. P.&T.1.8.41 som aspirant. 1.4.42 monter I. 1.9.46 mekaniker II. 1.5.51 mekaniker I. 1.4.55 overmekaniker. 1.4.60 værk-mester i 15.lkl. radiolngtj. 1.4.65 værk-mester i 18.lkl. radiolngtj. (Kastrup).
- Andersen-Norup, J., f.9.11.48 i Horsens. P.&T.16.8.66. Fagp.I 60.69. 1.9.69 mhp. 1.9.71 ass. Kh.
- Anderson, O., f.5.4.55 i København. P.&T.1.8.73 Kh.
- Andkjær, L., f.1.10.20 på Frberg. P.&T.1.4.48 som monteraspirant. 1.4.50 monter I. 1.4.55 mekaniker II. 1.4.61 mekaniker i 10.lkl. 1.4.63 mekaniker i 12.lkl. 1.4.69 overmekaniker i 15.lkl. 2. ingdistr. (forstærkerst. Kolding IV).
- Andreasen, A., f.30.11.28 i Odense. P.&T.1.9.45. Fagp.I 70.48. 1.9.48 mhp. 1.9.50 ass. Ribe. 26.4.51 Frclia. 1.11.53 jbp.2 Frclia. Fagp.II 37.56. 1.7.59 oass. jbp.2 Frclia. 1.6.65 postforvalter ved posteksp. Odense 6.
- Andreasen, B. K., fru (f. Rasmussen), f.3.2.50 i Århus. P.&T.16.8.67. Fagp.I 71.70. 1.9.70 mhp. 1.9.72 mhp. Århus.
- Andreasen, E., f.7.8.44 i Skørping. P.&T.16.8.62. Fagp.I 64.65. 1.9.65 mhp. 1.9.67 ass. Kh. 15.11.69 Ålborg. Fagp.II 44.71. 1.7.72 oass. Nørresundby (Vodskov).
- Andreasen, H. M., f.26.1.26 på Thuro. P.&T.1.9.43. Fagp.I 66.46. 1.9.46 mhp. 1.9.48 ass. Kh. 25.4.49 Køge. Fagp.II 38.54. 1.3.55 Kh. 1.4.58 oass. Kh. 1.11.64 ktr. Kh. 22.11.73-31.1.74 kst. pm. Holte. Ktr. Kh. (Holte).
- Andreasen, K. E., fru (f. Hansen), f.26.10.46 i Grenå. P.&T.16.8.63. Fagp.I 74.66. 1.9.66 mhp. 1.9.68 ass. Kh. Fagp.II 42.72. 1.12.73 oass. Kh. (oplysn.kt.).
- Andreasen, K. H., f.15.10.47 i Avnepe. P.&T.16.8.65 Fagp.I 99.68. 1.9.68 mhp. 1.9.70 ass. Roskilde. 1.5.73 1. overpostinsp. Fagp.II 69 (udm.).73. 1.2.74 oass. gdir. (3. tekn.kt.).
- Andreasen, V. B., f.3.9.18 på Thuro. P.&T.1.9.37. Fagp.I 83.40. 1.9.40 mhp. 1.9.43 ass. Kh. Fagp.II 54.48. 1.11.48 jbp.1 Kh. 1.11.51 oass. jbp.1 Kh. 1.5.58 ktr. Kh. 1.4.64 overkontrollør Kh. 1.12.66 postmester ved postvæsenets oplysningskontor og returpostkontoret.
- Andreasen, V., f.15.12.19 på Frberg. P.&T.15.5.46 som hjælpekonstruktør. 1.6.48 konstruktør III gdir. 1.6.49 konstruktør II gdir. 1.4.61 konstruktør i 18.lkl. gdir. 1.4.65 overkonstruktør gdir. (3.tekn.kt.).
- Andersen, E., f.19.11.45 i Tinglev. P.&T.16.8.63. Fagp.I 82.66. 1.9.66 mhp. 1.9.68 ass. Kh. 16.6.69 Kolding T. 1970 forstærkerprøven. 1.11.70 Kh. htg. Fagp.II 57.72. 1.2.73 oass. Kh. htg.
- Andersen, E. J. L., f.21.6.21 i Kh. P.&T.1.9.38. Fagp.I 62.41. 1.9.41 mhp. 1.7.45 ass. Slagelse. 1.5.54 Odense. 1.4.63 oass. Odense.
- Andersen, I. L. K., fru (f. Wielsøe), f.3.8.47 i Testrup. P.&T.16.8.64. Fagp.I 89.67. 1.9.67 mhp. 1.9.69 ass. Kh. Fagp.II 58.73. Ass. Kh. (Chl.).
- Antonisen, L., f.25.8.51 i Stokkemærke. P.&T.16.8.69 Rødby. Fagp.I 93.72. 1.9.72 mhp. 1.9.74 ass. Kh.
- Antonsen, H. T., R., f.11.9.15 i Frederiksværk. P.&T.1.3.49 som hjælpepetegner. 1.4.51 tegner radiolngtj. (Kh.). 1.4.53 telegrafmester i 7.lkl. radiolngtj. (Kh.). 1.4.58 telegrafmester i 18. lkl. radiolngtj. (Kh.). 1.4.64 overtelegrafmester i 21. lkl. radiolngtj. (Kh.). 1.4.69 overtelegrafmester i 23. lkl. radiolngtj. (Kh.).
- Antvorskov, K., f.17.6.37 i Herlev. P.&T. 1.4.60 som reservepostbud. 1.2.62 postbud. Postbudfagp. 51.63. 1.9.63 overpakkemester. 16.8.64 elevudd. Fagp.I 86.66. 1.4.67 ass. Ringsted. Fagp.II 40.69. 1.9.70 oass. Abybro.
- Apitz, J. V., f.20.11.35 i Ribe. P.&T.1.5.68 som mekaniker. 1.9.72 værk-mester p.&t's værksteder.
- Arentoft, A. S. Aa., f.2.9.25 i Kh. P.&T.1.9.43. Fagp.I 58.46. 1.9.46 mhp. 1.9.48 ass. Kh. 1.7.49 Blåvand radio. 1.1.50 Lyngby radio. 15.3.50 Kh. htg. 1950 radiocertifikat af I. kl. 1.7.50 Skagen. 15.8.51 Blåvand radio. 1.3.53 Lyngby radio. 1.9.52-31.5.53 u.f.nr. 1.6.53 Kh. htg. Fagp.II 37.54. 1.6.60 oass. Kh. htg. 1.9.64 gdir. 1.4.67 ktr. radiolngtj. (Kh.).
- Arngimsson, S. E., f.30.8.36 i Kh. P.&T.1.9.53. Fagp.I 92.56. 1.9.56 mhp. 1.9.58 ass.af.1.1.district. Fagp.II 61.63. 1.7.63 ass. gdir. 1.4.64 oass. Kh. 1.2.67 gdir. 1.9.68 ktr. gdir. 1.4.71 postinspektør gdir. 1.4.74 kst. og 1.8.74 postinspektør i 1. district.
- Arpe, F. C., R1, løjtnant, f.23.11.15 i Tarm. P.&T.1.9.32. Fagp.I 97.35. 1.9.35 mhp. 1.12.39 ass. Kh. Fagp.II 65.43. 1.5.44 1. overpostinspektør. 15.47 gdir. 1.7.48 fuld-mægtig gdir. 1.3.53 postinspektør i 3. district. 23.8.-1.11.58 kst. overpostinspektør i 3. district. 1.7.58 kontorchef gdir. 1.4.62 overpostinspektør i 3. district.
- Arvidsen, H., f.6.11.30 i Grønholt. P.&T.1.5.47. Fagp.I 77.50. 1.5.50 mhp. 1952 radiocertifikat af I. kl. 1.5.52 ass. Lyngby radio. 1.4.54-31.1.55 u.f.nr. Fagp.II 43.59. 1.6.61 oass. Ålborg. 1.5.68 ktr. Frhavn.

- Asmus, A. H.**, f.1.8.20 i Haderslev. P.&T.1.10.41 som monteraspirant. 1.8.44 monter I. 1.4.53 mekaniker II. 1.4.58 mekaniker I 10.lkl. 1.4.62 mekaniker I 12.lkl. 1.9.68 overmekaniker I 15.lkl. 2.lngdistr. (Haderslev).
- Assenholt-Jensen, E.**, f.8.10.46 i Tørring. P.&T.16.8.63. Fagp.I 105(udm.).66. Tildelt Joseph Michaelsens mindemedalje. 1.9.66 mhp. 1.9.68 ass. Kh. 15.5.69 Århus. Fagp.II 56.70. 1.3.70 oass. Århus. 1.7.73 oass. 3. overpostinsp.
- Astorp, C. P. E.**, f.26.12.15 i Ålborg. P.&T.1.4.32. 1.1.40 postbud. Postbudfagp. 47.43. 1.6.44 overpakmester. 1.10.51 pakmesterformand. 1.4.52 postbudformand. 1.7.60 postvagtmester. 1.7.69 postvagtmester i lr.17 Horsens.
- Astrup, S. R.**, f.5.10.17 i Frcia. P.&T.1.9.36. Fagp.I 73.39. 1.9.39 mhp. 1.9.42 ass. Ålborg. Fagp.II 51.48. 1.2.53 oass. Kolding. 1.4.59 ktr. Ålborg. 1.11.69 postmester i Skælskør.
- Aue, P. J. Ø.**, f.22.6.16. P.&T.1.9.34. Fagp.I 88.37. 1.9.37 mhp. 1.9.40 ass. Ronne. 1.4.41 Kh. Fagp.II 63.43. 1.7.45 3. overpostinspektør. 1.11.47 oass. Struer. 1.11.52 ktr. Kolding. 1.4.56 overkontrollør Svendborg. 1.9.62 postmester i Viborg.
- Autzen, C. K.**, f.3.4.46 i Ullerup. P.&T.16.8.63. Fagp.I 66.66. 1.9.66 mhp. 1.9.68 ass. Holbæk. Fagp.II 46.73. Ass. Holbæk.
- Avnsbøl, H. A.**, frk., f.16.5.55 i Århus. P.&T.1.8.74 Odder.
- Axelsen, B.**, f.18.11.53 i Saks-købng. P.&T.16.8.70 Saks-købng. 1.10.71 Maribo. Fagp.I 62.73 9.4.73 Kh. 1.9.73 mhp. Kh.
- Axelsen, S., R.**, f. 12.1.23 i Kh. P.&T.1.9.40. Fagp.I 99.43. 1.9.43 mhp. 1.4.46 ass. Nørre-Ålsv. 1.5.50 Kh. Fagp.II 67(udm.).54. 1.6.54 oass. gdir. 1.6.55 fuldmægtig gdir. 1.4.61 postinspektør i 2. distrikt. 1.7.66 postmester i Horsens.
- Bach, B. M.**, fru (f. Krull), f. 28.2.49 i Dalum. P.&T. 16.8.66. Fagp.I 75.69. 1.9.69 mhp. 1.9.71 ass. Kh.
- Bach, C.**, f. 28.10.48 i Håstrup. P.&T.16.8.66. Fagp.I 74.69. 1.9.69 mhp. 1.9.71 ass. Kh.
- Bach-Madsen, H.**, f.9.11.24 i Tvis. P.&T.1.5.50 som monteraspirant. 1.2.52 monter I. 1.4.57 mekaniker II. 1.4. 61 mekaniker i 10. lkl. 1.4.63 overmekaniker i 12. lkl. 1.9.68 overmekaniker i 15. lkl. radioingtj. (Kh.).
- Bach, L. K.**, f.13.10.47 i Dronninglund. P.&T.16.8.65. Fagp.I 78.68. 1.9.68 mhp. 1.9.70 ass. Køge. 1.5.73 ass. 1. overpostinsp.
- Bacher, J.**, f.14.2.21. 1.2.52 monter I. 1.4.57 mek. i 7. lkl. 1.4.62 mek. i 10. lkl. 1.4.65 mek. i 12. lkl. 1.7.74 overmekaniker radioingtj. (Kalundborg).
- Back, L. K.**, f.14.10.51 i Hellevad. P.&T.16.8.69. Fagp.I 76.72. 1.9.72 mhp. 1.9.74 ass. Kh.
- Bager, N. P.**, f. 9.8.14 i Mariager. P.&T.1.9.38 som landpostbud. Postbudfagp. 40.45. 1.4.46 postbud. 1.7.46 overpakmester. 1.9.49 pakmesterformand. 1.4.55 postbudformand. 1.4.64 postvagtmester Kh. (omk.).
- Bagge, G.**, frk., f.4.7.29 i Svendstrup. P.&T.1.5.48. Fagp.I 77.51 1.5.51 mhp. 1.5.53 ass. Kh. Fagp.II 52.59. 1.1.60 gdir. 1.4.61 oass. Kh. 1.4.64 gdir. 1.7.66 ktr. Kh. 1.1.74 tlf. u. løn.
- Bahlke, E.**, f.14.10.41 i Holbøl. P.&T.16.8.59. Fagp.I 71.62. 1.9.62 mhp. 1.9.64 ass. Frcia. 1.12.67 Padborg. Fagp.II 54.69. 1.1.71 oass. Nordborg.
- Bahlke, J. K.**, f.6.4.35 i Holbøl. P.&T.1.9.52. Fagp.I 90.55. 1.9.55 mhp. 1.9.57 ass. Kh. Fagp.II 57.62. 1.9.63 oass. 2. overpostinsp. 1.6.69 ktr. 4. overpostinsp.
- Baltzersen, A. D.**, f.15.12.20 i Tørring. P.&T.1.9.37. Fagp.I 87.40. 1.9.40 mhp. 1.1.45 ass. Maribo. 1.1.47 Kh. Fagp.II 50.52. 1.2.53 oass. Børnæslev. 1.6.55 3. overpostinspektør. 1.4.59 ktr. Hjørring. 1.4.63 overkontrollør Århus. 1.4.69 inspektør ved Århus postkontor. 1.12.72 postmester i Nakskov.
- Bang, H.**, f. 4.4.29 i Stensved. P.&T. 1.5.46. Fagp.I 105(udm.).49. Tildelt Joseph Michaelsens mindemedalje. 1.5.49 mhp. 1951 forstærkerprøven. 1.5.51 ass. Århus T. 1.2.52 Kolding. 30.9.54 Kh. rtf. 1.2.55 Kh. htg. Fagp.II 58.56. 1.11.56 Esbjerg. 1.4.58 oass. Esbjerg. 1.4. 65 ktr. Kolding T.
- Bang, J.**, f.18.10.42 i Hornslet. P.&T.16.8.59. Fagp.I 78.62. 1.9.62 mhp. 1.9.64 ass. Kh. Fagp. II 45.69. 1.10.69 oass. Kh. 1.10.71 oass. opm. (postens kundetj.). 1.9.73 ktr. opm. (postens kundetj.).
- Bang, S. E., fru (f. Bertelsen)**, f. 8.8.45 i Grårup. P.&T. 16.8.62. Fagp.I 89.65. 1.9.65 mhp. 1.9.67 ass. Kh. Fagp. II 47.73. 1.9.73 oass. girokt.
- Bang-Sørensen, B.**, f.18.6.31 i Nørresundby. P.&T.1.5.48. Fagp.I 70.51. 1.5.51 mhp. 1.5.53 ass. Kh. 1.10.56 girokt. Fagp.II 48.60. 1.12.61 oass. girokt. 1.6.64 Kh. 1.2.67 gdir. 1.3.67 ktr. gdir. 1.4.71 overkontrollør gdir. (3. ekspkt.).
- Barslev, K.**, fru, (f. Christensen), f.20.11.46 i Thorsager. P.&T.16.8.64. Fagp.I 91.67. 1.9.67 mhp. 1.9.69 ass. Frværk.
- Barslev, P. N. N.**, f.22.7.41 i Odense. P.&T.1.6.62. 1.11.65 postbud. Postbudfagp. 51.66. 24.9.68 elevudd. Fagp.I 79.70. 1.4.71 ass. Kh. 1.9.73 opms. kt. Fagp.II 47.73. Ass. opms. kt.
- Barlund, A. M.**, fru (f. Jensen), f.29.9.28 i Maribo. P.&T. 15.6.46. 1.10.49 kontorist. 1.4.57 kontorass. II. 1.4.61 kontorass. I. 1.4.69 overkontorassistent gdir. (5. ekspkt.).
- Barth, F.**, f.12.2.49 i Sønderborg. P.&T.16.8.66. Fagp.I 72.69. 1.9.69 mhp. 1.9.71 ass. Kh.
- Basse, J.**, f.3.7.27 i Pjedsted. P.&T.1.5.47. Fagp.I 72.50. 1.5.50 mhp. 1.5.52 ass. Kh. Fagp.II 44.57 1.3.58 gdir. 1.4.61 oass. Kh. 1.4.64 gdir. 1.5.67 ktr. Kh. (V).
- Bastholm, S. Aa.**, f.21.2.27 i Viborg. P.&T.1.9.43. Fagp.I 87.46. 1.9.46 mhp. 1.9.48 ass. Kh. Fagp.II 54.53. 1.5.54 gdir. 1957 sommerposteksp. Humlebæk. 1.6.57 oass. Kh. 1.11.63 postmester i Marstal.
- Bech, N. K. I.**, cand. polyt., f.4.12.13 i Kh. P.&T.1.9.32. Fagp.I 101.35. Tildelt Joseph Michaelsens mindemedalje. 1.9.35 mhp. 1937 forstærkerkursus. 1.9.38 ass. Kolding. 1.12.40 Kh. T. Fagp.II 62.41. 1.6.41 gdir. 1.6.47 telegrafingeniør III 3.lngdistr. 1.4.50 telegrafingeniør II 3.lngdistr. (Århus). 1.1.51 u.f.nr.
- Beck, H.**, f.30.4.41 i Kh. P.&T.16.8.62. Fagp.I 63.65. 1.9.65 mhp. 1.9.67 ass. Kh. Fagp.II 36.71. 1.1.72 oass. Kh. 1.6. 74 oass. Frederikssund (Slangerup).
- Beck, M.**, fru, (f. Jensen), f. 17.6.48 i Odense. P.&T. 16.8.65. Fagp.I 67.68. 1.9.68 mhp. 1.9.70 ass. Kh. 27.1.74 tlf. u. løn.
- Bek, A. H.**, frk., f.30.7.48 i Tinglev. P.&T.16.8.65. Fagp.I 71.68. 1.9.68 mhp. 1.9.70 ass. Kh. (Klampenborg).
- Bek, J. A.**, f.16.9.30 i Odder. 1.6.70 ingeniør post- og telegrafvæsenets værksteder.
- Bendtsen, H. A.**, f.11.8.50 i Vorgod. P.&T. 16.8.69. Fagp. I 87.72. 1.9.72 mhp. 1.9.74 ass. Århus.
- Bendtsen, N. O. C.**, f.8.5.32 i Akirkeby. P.&T.1.9.48. Fagp.I 77.51. 1.9.51 mhp. 1.9.53 ass. Hedehusene. 24.4.54 Ronne. 1.10.54 Næstved. 1.10.55 Roskilde. Fagp.II 49.59. 1.2.61 gdir. 1.12.61 oass. Kh. 1.4.64 gdir. 1.2.67 ktr. 1. overpostinsp. 1.10.71 overkontrollør Randers.
- Bendtsen, V. O.**, f.23.12.30 i Akirkeby. P.&T.1.9.47. Fagp.I 81.50. 1.9.50 mhp. 1952 radiocertifikat af I. kl. 1.9.52 ass. Ronne. 24.4.54. Kh htg. Fagp.II 52.59 1.4.61 oass. gdir. 1.4.65 ktr. gdir. 1.2.69 radioingtj. 1.6.70 overkontrollør gdir. (1. tekn. kt.).
- Bengtzen, I.**, fru (f. Laisen), f.3.1.39 i Åbenrå. P.&T. 1.9.55. Fagp.I 88.58. 1.9.58 mhp. 1.9.60 ass. Kh. 1.7.— 30.9.9.62 u.f.nr. Fagp.II 44.66. 1.2.67 oass. Kh. 1.7.72 ktr. opms. kt.
- Bennedsgaard, Bodil**, fru (f. Nielsen), f.1.9.48 i Gimsing. P.&T.16.8.66. Fagp.I 95.69. 1.9.69 mhp. 1.9.71 ass. girokt. 1.1.73 ass. gdir. (edb-sekr.).
- Bentsen, A. M.**, f. 20.5.32 i Allese. P.&T. 1.1.56 som reservepostbud. 1.12.57 postbud. Postbudfagp. 53(udm.). 59 1.1.60 overpakmester. 16.8.61 elevudd. Fagp.I 104.63. Tildelt Joseph Michaelsens mindemedalje. 1.4.64 ass. Kh. Fagp.II 55.66. 1.9.67 oass. Kh. 1.3.70 ktr. Kh. (Hvidovre).
- Bentzen, I. M.**, fru (f. Hansen), f.21.12.33 i Holbæk. P.&T.1.9.50. 1.1.55 kontorist. 1.4.58 kontorass. II. 1.4.61 kontorass. I. 1.3.71 overkontorassistent girokt.

- Bogh, H. J.**, f.31.7.29 i Døstrup. P.&T.1.5.48. Fagp.I 90.51. 1.5.51 mhp. 1952 forstærkerprøven. 1.5.53 ass. Kolding T. 23.10.54 Kh. rtf. Fagp.II 59.58. 1.8.58 gdir. 1.12.59 Kh. htg. 1.4.61 oass. Kh. htg. 1.4.66 ktr. Kh. htg.
- Bohl, F.**, f.8.4.53 i Als. P.&T. 16.8.70 Hadsund. 1.10.71 Hobro. Fagp.I 82.73. 9.4.73 Kh. 1.9.73 mhp. Kh.
- Bohn, B. H.**, frk., f.3.10.53 i Ørsløv. P.&T.16.8.71 Præstø. 1.10.72 Maribo. Fagp.I 95.74. 13.4.74 Kh. 1.9.74 mhp. Kh.
- Boisen, C. Finnerup**, fru (f. Finnerup), f.29.7.46 i Kolding. P.&T.16.8.63. Fagp.I 91.66. 1.9.66 mhp. 1.9.68 ass. Kh. Fagp.II 59.71. 1.1.72 oass. Kh. 1.7.72—31.12.72 tjf. u. løn. Oass. Kh. (Holte).
- Boisen, K.**, f.5.1.46 i Gram. P.&T.16.8.62. Fagp.I 90.65. 1.9.65 mhp. 1.9.67 ass. Kh. Fagp.II 55.71. 1.9.71 oass. opm.s kt. 1.2.73 oass. opm. (postens kundetj.).
- Bojesen, S.**, frk., f.24.3.55 i Sennels. P.&T.1.8.72 Fjertrilslev. 1.1.74 Thisted.
- Boldsen, I. H.**, fru (f. Mikkelsen), f.16.11.21 i Århus. P.&T.1.4.56. 1.9.48 kontorist. 1.4.56 kontorass. II 1.4.61 kontorass. I. 1.4.71 overkontorassistent Århus T.
- Boll, M. H.**, f.29.5.53 i Nykøbing Sjælland. P.&T.16.8.70 Haslev. 1.10.71 Køge. Fagp.I 82.73. 9.4.73 Kh. 1.9.73 mhp. Kh.
- Bolvig, H.**, f.2.7.27 i Odense. P.&T.1.9.44. Fagp.I 67.47. 1.9.47 mhp. 1.9.49 ass. Kh. 10.3.50 Odense. Fagp.II 44.54. 1.5.59 oass. Frederikssund. 22.4.—30.6.61 kst. pm. i Frederikssund. 1.11.63 ktr. Roskilde. 1.1.72 overkontrollør Næstved.
- Bolvinkel, P. F. L.**, f.31.1.20. 1.3.48 monter I. 1.4.52 mek. i 7. lkl. 1.4.57 mek. i 10. lkl. 1.4.62 mek. i 12. lkl. 1.9.68 overmekaniker 2. ingdistr. (Odense).
- Bomholt, E.**, frk., f.4.8.20 på Frberg. P.&T.1.9.39. Fagp.I 85.42. 1.9.42 mhp. 1.9.45 ass. Kh. 1.6.47 Hammel. 1.5.49 Kh. Fagp.II 56.52. 1.6.55 oass. Kh. 1.7.61 ktr. Kh. (Gentofte).
- Bonde, J. C.**, f.15.2.08 i Felsted. P.&T.1.11.32 som postbud. Postbudfagp.50.36. 1.9.36 elevudd. Fagp.I 73.38. 1.5.39 ass. Kh. 1.10.40 Holbæk. 1.11.42. Kh. 1.11.58 oass. Kh. 1.11.66 postmester ved indlevpkt. 45.
- Bonde, K. E.**, f.17.2.46 i Grænge. P.&T.16.8.63. Fagp.I 75.66. 1.9.66 mhp. 1.9.68 ass. Kh. Fagp.II 42.73. Ass. Kh. (pakkpkt.).
- Borchmann, V. G.**, f.19.1.18 i Kh. P.&T.1.12.45 som monteraspirant. 1.12.47 monter I. 1.4.52 mekaniker II. 1.4.57 mekaniker I. 1.4.62 mekaniker i 12.lkl. 1.4.65 overmekaniker i 15.lkl. 3.ingdistr. (Århus).
- Borup, N.**, f.11.10.27 i Lem. P.&T.1.9.46. Fagp.I 56.49. 1.9.49 mhp. 1.9.51. ass. Hobro. 1.1.68 oass. Hobro.
- Bott, M.**, f.17.6.55 Nykøbing Fl. P.&T.1.8.72 Stege. 1.1.74 Nykøbing Fl.
- Boye, I. H.**, frk., f.1.8.16 i Græsvænge. Marstal landsogn. P.&T. 1.10.34. 1.8.40 kontorist. 1.10.46 kontorass. II. 1.4.49 kontorass.I. 1.4.64 overkontorassistent gdir. (3. ekspkt.).
- Boye, J.**, f.12.11.49 i Ålborg. P.&T.16.8.67. Fagp.I 60.70. 1.9.70 mhp. 1.9.72 ass. Kh.
- Bramsen, C. P.**, f.28.9.14 i Randers. P.&T.1.11.36. 1.10.38 postbud. Postbudfagp. 38.42. 1.4.44 overpakkemester. 1.11.51 pakkemesterformand. 1.4.58 postbudformand. 1.4.61 postvagtmester. 1.4.69 postvagtmester i 15.lkl. Randers.
- Brandenburg, L. M.**, frk., f.28.10.52 i Tølløse. P.&T. 16.8.70 Tølløse. 1.10.71 Holbæk. Fagp.I 88.73. 9.4.73 Tølløse. 1.9.73 mhp. Tølløse.
- Brandt, J. E.**, f.15.7.44 i Åkirkeby. P.&T.16.8.63. Fagp.I 70.66. 1.9.66 mhp. 1.9.68 ass. Kh. Fagp.II 51.73. 1.4.74 oass. Kh. (toldpkt.).
- Bransmark, G. V.**, f.7.5.23 i Sorø. P.&T.1.9.40 Fagp.I 66.43. 1.9.43 mhp. 1.4.46 ass. Kh. Fagp.II 37.50. 1.9.56 oass. Kh. 1.4.63 ktr. Kh. (K).
- Breddam, F. E.**, f.21.10.26 i Viborg. P.&T.1.9.43. Fagp.I 73.46. 1.9.46 mhp. 1.9.48 ass. Kh. Fagp.II 47.53. 1.2.54 jbp.1 Kh. 1.10.57 oass. Kh. 1.7.59 jbp.1 Kh. 1.10.64 ktr. Kh. (Herlev).
- Breddam, R. V.**, f.10.10.22 i Viborg. P.&T.1.9.40. Fagp.I 67.43. 1.9.43 mhp. 1.4.46 ass. Rødbj. 1.5.47 Kh. Fagp.II 43.50. 1.11.50 jbp.1 Kh. 1.12.55 oass. jbp.1 Kh. 1.12.60 oass. Kh. 1.10.62 ktr. Kh. (K).
- Brehmer, H. V. L.**, f.26.5.30 i Ringe. P.&T.1.9.46. Fagp.I 58.49. 1.9.49 mhp. 1.9.51 ass. Kh. 25.4.52 Hillerød. 1.5.54 Helsingør. 1.1.68 oass. Helsingør.
- Bremer, H. S.**, f.21.3.30 i Vandel. P.&T.1.9.47. Fagp.I 74.50. 1.9.50 mhp. 1952 forstærkerprøven. 1.9.52 ass. Kh. rtf. Fagp.II 46.58. 1.4.61 oass. Kh. rtf. 1.4.65 ktr. Kh. rtf.
- Breum, C. F.**, f.7.3.20 i Skovshoved. P.&T.1.9.36. Fagp.I 77.39. 1.9.39 mhp. 1.4.44 ass. Holbæk. 1.2.46 Kh. Fagp.II 53.49. 1.5.50 gdir. 1.4.53 oass. Kh. 1.11.59 ktr. Kh. 1.7.—31.8.63 kst. pm. Holte pkt. 1.5.66 postmester i Ærøskøbing.
- Brigsted, E.**, f.11.3.24 i Hammel. P.&T.1.9.40. Fagp.I 67.43. 1.9.43 mhp. 1.4.46 ass. Næstved. 23.10.47 Langå. 1.5.50 Randers. Fagp.II 50.52. 1955 sommerposteksp. Vejrs Strand. 1.7.55 oass. Brønderslev. 1.10.61 ktr. Ringkøbing. 1.9.69 postmester i Brædstrup.
- Brinch, A.**, f.16.8.42 i Fruering. P.&T. 1.5.59. Fagp.I 76.62. 1.5.62 mhp. 1.5.64 ass. Kh. Fagp.II 56.69. 1.10.69 oass. Kh. (Bagsværd).
- Brockdorff, P.**, f.19.4.35 i Skærbæk. P.&T.1.9.51. Fagp.I 64.55. 1.5.55 mhp. 1.5.57 ass. Stege. Fagp.II 44.66. 1.2.67 oass. Haderslev.
- Brodersen, E.**, f.5.4.36 i Sønderborg. P.&T.1.10.57 som monteraspirant. 1.4.58 mekanikeraspirant. 1.7.59 mekaniker i 7. lkl. 1.10.60 mekaniker i 10. lkl. 1.4.63 overmekaniker i 12. lkl. 1.9.64 radiomester i 15. lkl. 2.ingdistr. 1.4.69 radiomester i 18. lkl. 2. ingdistr. (Højen).
- Brodersen, E. Hvid**, f.2.4.28 i Vestervig. P.&T.1.9.45. Fagp.I 76.48. 1.9.48 mhp. 1.9.50 ass. Kh. 1.5.51 Ålborg. 1.9.54 Viborg. 1.4.65 oass. Viborg.
- Brodersen, G. E.**, f.16.10.14 i Odense. P.&T.1.8.41 som aspirant. 1.4.42 monter I. 1.4.46 mekaniker II. 1.4.52 mekaniker I. 1.10.54 centralmester 2.ingdistr. 1.4.65 telegrafmester i 18. lkl. 2.ingdistr. (Tønder).
- Brodersen, K. M.**, f.27.8.46 i Løgumkloster. P.&T.16.8.64 Fagp.I 67.67. 1.9.67 mhp. 1.9.69 ass. Kh. Fagp.II 48.74. Ass. Kh. (Bagsværd).
- Broeng, C.**, frk., f.7.4.31 i Nordby Fanø. P.&T.1.9.47. Fagp.I 96.50. 1.9.50 mhp. 1.9.52 ass. Ålborg. Fagp.II 52.62. 18.5.—31.10.63 kst. pm. Ass. 1.9.63 oass. Ålborg. 1.12.69 postforvalter ved postesk. Ålborg 1.
- Broeng, H.**, f.3.2.33 i Nordby Fanø. P.&T.1.9.49. Fagp.I 85.52. 1.9.52 mhp. 1953 forstærkerprøven. 1.9.54 ass. Herning. 10.9.56 Kolding T. Fagp.II 52.60. 1.4.62 oass. Kolding T. 1.9.68 ktr. Kolding T.
- Brosbøl, S. A.**, f.23.4.32 i Ølgod. P.&T.1.5.48. Fagp.I 63.51. 1.5.51 mhp. 1.5.53 ass. Ringkøbing. 24.10.54 Haslev. Fagp.II 46.60. 1.12.61. oass. Tønder. 1.9.68 ktr. Holstebro.
- Brunbech, O.**, f.22.1.57 i København. P.&T.1.8.73 Kh.
- Bruun, E. L.**, f.24.4.24 i Marstal. P.&T.1.9.41. Fagp.I 74.44. 1.9.44 mhp. 1.9.46 ass. Holbæk. 19.4.47 Kh. 1.5.48 Holbæk. 1.5.49 Slagelse. Fagp.II 44.53. 1.4.57 oass. Vordingborg. 1.12.63 postmester i Tarm.
- Bruun, L.**, fru (f. Lorenzen), f.28.9.44 i Strandrød, Rinkeas. P.&T.16.8.62. Fagp.I 80.65. 1.9.65 mhp. 1.5.68 ass. Kh. 1.9.71 ass. gdir. (revkt.).
- Bruun, S. Aa. F.**, f.9.1.57 i Vedsted sogn. P.&T.1.8.74 Vojens.
- Bruun, S. C. H.**, f.9.4.50 i Svendborg. P.&T.16.8.68. Fagp. I 78.71. 1.9.71 mhp. 1.9.73 ass. Kh.
- Bryderup, R. J.**, f.9.4.16 i Odense. P.&T.1.9.34. Fagp.I 90.37. 1.9.37 mhp. 1.9.40 ass. Kjellerup. Fagp.II 49.43. 17.10.43 jbp.2 Frclra. 1.7.49 ass. jbp.2 Frclra. 1.12.53 Odense. 1.4.56 ktr. Hobro. 1.5.64 postmester i Bogense.
- Bryld, B. B.**, f.1.4.40 i Kh. P.&T.1.4.63 som reservepostb. 1.3.65 postbud. Postbudfagp. 48.66. 1.9.66 overpakkemester. 16.8.67 elevudd. Fagp.I 71.69. 1.4.70 ass. Kh. 15.5.70 Roskilde. Fagp.II 43.72. Ass. Roskilde.
- Brendsholm, H.**, f.27.12.33 i Kh. P.&T.1.5.51. Fagp.I 78.54. 1.5.54 mhp. 1.5.56 ass. Hornbæk. 16.4.57 Århus T. 1958 forstærkerprøven. 15.3.58 Kh. rtf. Fagp.II 50.63. 1.11.63 oass. gdir. 1.4.69 ktr. gdir. (2.tek. kt.).

- Brønnum, K. C.**, f.26.3.16 i Aunslev. P.&T.1.9.46 som hjælpetegner. 1.9.48 tegner radiointj. (Skagen). 1.4.55 telegrafmester II radiointj. (Skagen). 1.8.56 radiointj. (Lindholm). 1.4.60 telegrafmester i 18. lkl. radiointj. (Lindholm). 1.7.62 telegrafmester i 18.lkl. radiointj. (Reersø). 1.4.63 overtelegrafmester i 21.lkl. radiointj. (Reersø).
- Buch, L.**, frk., f.26.4.47 i Kirkeby. P.&T.16.8.65. Fagp.I 85.68. 1.9.68 mhp. 1.9.70 ass. Hørsholm.
- Buchardt, R.**, f.2.6.06 i Kh. P.&T.1.5.32 som aspirant. 1.5.34 monter I. 1.6.40 mekaniker I. 1.4.46 overmekaniker. 1.4.54 centralmester I.ingdistr. 1.4.64 telegrafmester i 18.lkl. 1.ingdistr. (Stege).
- Budde, L. O.**, f.18.8.40 i Virklund. P.&T.1.5.58. Fagp.I 82.61. 1.5.61 mhp. 1.5.63 ass. Kh. 29.6.63 Århus. Fagp.II 61.66. 1.10.68 oass. 3. overpostinsp. 1.1.72 ktr. 2. overpostinsp.
- Buhl, A.**, f.31.3.35 i Drenderup. P.&T.1.9.52. Fagp.I 75.55. 1.9.55 mhp. 1.9.57 ass. Kolding T. 1958 forstærkerprøven. 15.3.58 Kh. rtf. 1.5.61 Kolding T. Fagp.II 44.64. 1.9.64 oass. Kolding T.
- Buhl, A. R.**, f.8.5.37 i Viuf. P.&T.1.9.54. Fagp.I 58.57. 1.9.57 mhp. 1.9.59 ass. Kh. 1.10.59 Åbenrå. Fagp.II 45.66. 1.7.66 oass. Åbenrå.
- Bull, P. I. H.**, f.13.12.37 i Slagelse. P.&T.1.9.54. Fagp.I 86.57. 1.9.57 mhp. 1.9.59 ass. Kh. Fagp.II 55.66. 1.2.67 oass. gdir. 1.1.71 ktr. gdir. (økonomikt.).
- Bundgaard, Aa.**, f.23.4.25 i Ålborg. P.&T.1.9.42. Fagp.I 72.45. 1.9.45 mhp. 1.9.47 ass. Kh. 30.11.47 Middelfart. Fagp.II 52.55. 1.7.56 oass. Esbjerg. 1.6.57 Nørresundby. 1.4.62 ktr. Viborg. 1.11.63 postmester i Dronningslund.
- Burdejny, M. F.**, fru (f. Pedersen), f. 25.9.44 i Skodborgskov. P.&T. 16.8.62. Fagp.I 91.65. 1.9.65 mhp. 1.9.67 ass. Kh. Fagp.II 49.71. 1.1.72 oass. Kh. (Valby).
- Bursaa, E.**, f.21.9.20 i Århus. P.&T.1.9.39. Fagp.I 62.42. 1.9.42 mhp. 1.9.45 ass. Kh. Fagp.II 50.51. 1.11.55 oass. Kh. 1.4.62 ktr. Kh. 1.4.-30.4.71 kst. pm. ved Herlev postkontor. Ktr. Kh. (Herlev).
- Bækgaard, H.**, frk., f.10.12.48 i Urlev. P.&T.16.8.66. Fagp. I 61.69. 1.9.69 mhp. 1.9.71 ass. Kh. rtf. 1972 forstærkerprøven. 1.3.74 tjf. u. løn.
- Bækgaard, O.**, f.11.8.24 i Ajstrup. P.&T.1.9.43. Fagp.I 52.46. 1.9.46 mhp. 1.9.48 ass. Kh. Fagp.II 36.54. 1958 sommerposteksp. Snekkersten. 1.11.58 oass. Kh. 1.12.64 ktr. Kh. 1.6.73 overkontrollør Kh. (omk.).
- Böcker, A. M.**, frk., f.23.4.55 i Nr. Kongerslev. P.&T. 1.8.72 Åbybro. 1.1.74 Brønderslev.
- Bødkerholm, F. E.**, f.16.1.22 i Ringsted. P.&T.1.1.49 som hjælpemaskinist. 1.4.50 maskinist. 1.4.53 maskinmester II 1.ingdistr. (Kh.). 1.4.61 maskinmester i 18.lkl. 1. ingdistr. (Kh.).
- Bøg, B.**, f.7.1.39 i Vejle. P.&T.1.9.56. Fagp.I 76.59. 1.9.59 mhp. 1.9.61 ass. Kh. 1.10.61 Brande. Fagp.II 39.66. 1.10.68 oass. Odder.
- Bøgeskov-Thomsen, B.**, f.7.10.31 i Kolding. P.&T.1.9.48. Fagp.I 68.51. 1.9.51 mhp. 1.9.53 ass. Kh. Fagp.II 47.61. 1.4.62 oass. Kh. 1.9.68 ktr. Århus.
- Bøgsted, E.**, fru, f.18.12.18 i Tørring. P.&T.1.9.36. Fagp.I 82.39. 1.9.39 mhp. 1.1.43 ass. Kh. 6.6.-31.8.50 kst. pm. ved indlevpt. 40. Fagp.II 46.52. 1.12.52 oass. Kh. 1.7.59 ktr. Kh. 1.2.70 postmester ved Dragør postkontor.
- Bøjden, H. J.**, f.22.11.48 i Herringe. P.&T.16.8.66. Fagp.I 68.69. 1.9.69 mhp. 1.9.71 ass. Slagelse. 1973 sommerpostekspeditionen i Vejers Strand. 1.5.74 ass. gdir. (postens plansekr.).
- Bøjesen, V. G.**, f.16.11.34 i Taanum. P.&T.1.9.51. Fagp.I 59.54. 1.9.54 mhp. 1.9.56 ass. Kh. 1.10.57 Hurup Thy. Fagp.II 51.63. 1.10.63 jbp.2 Frcia. 1.4.64 oass. jbp.2 Frcia. 1.3.71 ktr. Viborg.
- Bøjesen, E. G.**, fru (f. Johansen), f. 8.10.33 i Lyngby. P.&T.1.9.49. 1.3.55 kontorist. 1.4.58 kontorass.II 1.12.60 kontorass.I. 1.4.64 overkontorassistent girokt. 17.11.67 -31.1.68 u.f.nr. Overkontorassistent girokt.
- Bønnelycke, J. S. K.**, fru (f. Christiansen), f.22.3.27 i Kh. P.&T.1.4.45. 1.4.48 kontorist. 1.4.55 kontorass. II. 1.4.61 kontorass.I. 1.9.68 overkontorassistent girokt.
- Børglum, S.**, fru (f. Andersen), f.22.12.45 i Ærøskøbing. P.&T.16.8.63. Fagp.I 76.66. 1.9.66 mhp. 1.9.68 ass. Kh. 15.5.69 ass. girokt.
- Bothner, A. A. D.**, f.18.3.14 i Kh. P.&T.1.9.30. Fagp.I 75.33. 1.9.33 mhp. 1937 radiocertifikat af i.kl. 1.4.38 ass. Kh. 1.5.38 Blåvand radio. 1.3.41 Kh.T. 1.2.42 Nykøbing Fl. Fagp.II 42.42. 1.10.46 oass. Struer. 1.10.47 Maribo. 1.2.54 u.f.nr. 1.2.55 Lyngby radio. 1.4.57 ktr. Lyngby radio. 1.4.63 overkontrollør Lyngby radio.
- Caben, H. E.**, f.19.10.18 i Jerne. P.&T.1.5.47 som hjælpemaskinist. 1.5.48 maskinist. 1.6.49 maskinmester II 1.ingdistr. (Kh.). 1.1.53 maskinmester I 1.ingdistr. 1.4.58 maskinmester i 21.lkl. 1.ingdistr. 1.9.68 maskinmester i 23. lkl. 1. ingdistr. (Kh).
- Callesen, H.**, frk., f.15.9.46 i Assens. P.&T.16.8.64. Fagp.I 72.67. 1.9.67 mhp. 1.9.69 ass. Kh. 1.4.71 gdir. Fagp.II 41.73. Ass. gdir. (økonomikt.).
- Carl, H.**, f.25.11.21 i Kirkeby, Rømsø. P.&T.1.6.50 som hjælpemaskinist. 1.6.52 maskinist. 1.7.53 maskinmester II kabelintj. (Rømsø), 1.4.61 maskinmester i 18.lkl. kabelintj. (Korsør), 1.4.65 skibsmaskinmester i 21.lkl. Fano-Esbjerg færgeri. 1.7.69 skibsmaskinchef Fano-Esbjerg færgeri.
- Carlsen, A. G.**, fru (f. Hørmann), f.2.7.50 i Ry. P.&T. 16.8.67. Fagp.I 79.70. 1.6.70-31.5.71 tjf. u. løn. 1.9.71 mhp. 1.9.71 ass. Skanderborg.
- Carlsen, A. H.**, f.20.8.22 i Ørsted. P.&T.1.9.38. Fagp.I 86.41. 1.9.41 mhp. 1.4.46 ass. Vejen. 1.11.47 Århus. Fagp.II 54.49. 1.5.54 oass. Frederikssund. 1.4.59 ktr. Århus. 1.4.63 overkontrollør Frcia.
- Carlsen, B. L.**, f.10.3.35 i Frcia. P.&T.1.9.52. Fagp.I 61.55. 1.9.55 mhp. 1.9.57 ass. Kh. Fagp.II 57.63. 1.3.64 ass. gdir. 1.9.64 oass. Kh. 1.2.67 oass. Frcia. 1.11.73 ktr. Fredericia.
- Carlsen, F.**, f.6.4.45 i Sønderborg. P.&T.16.8.62. Fagp.I 68.65. 1.9.65 mhp. 1.9.67 ass. Kh. 15.11.69 Kerteminde. Fagp.II 40.72. Ass. Kerteminde.
- Carlsen, T. M.**, fru (f. Pedersen), f.29.1.49 i Stevnstrup. P.&T.16.8.66. Fagp.I 74.69. 1.9.69 mhp. 1.9.71 ass. Kh. (Glostrup).
- Carstensen, S.**, f.18.5.29 i Århus. P.&T.1.9.46. Fagp.I 61.49. 1.9.49 mhp. 1.9.51 ass. Esbjerg Fagp.II 45.57. 1.6.61 oass. Århus. 1.12.66 ktr. Holstebro. 1.4.71 overkontrollør Holstebro.
- Castberg, C. V.**, f.5.5.21 på Frederiksberg. P.&T.1.11.46 som monteraspirant. 1.8.48 monter I. 1.4.53 mekaniker II. 1.4.58 mekaniker i 10.lkl. 1.4.62 overmekaniker i 12.lkl. 1.9.63 overmekaniker i 15.lkl. 1.ingdistr. (Kh).
- Cederbek, D.**, f.5.4.37 i Ringe. P.&T.1.9.54. Fagp.I 81.57. 1.9.57 mhp. 1.9.59 ass. Kh. Fagp.II 53.64. 1.2.65 oass. Kh. 1.1.68 oass. Esbjerg. 1.9.72 ktr. Randers.
- Chrestensen, K.**, f.5.10.47 i Verst. P.&T.16.8.65. Fagp.I 63.68. 1.9.68 mhp. 1.9.70 ass. Århus T. 1970 forstærkerprøven. 1.11.70 ass. Kh. htg.
- Christensen, A.**, f.25.11.14 i Horne. P.&T.15.2.46 som hjælpemaskinist. 1.3.48 konstruktør III gdir. 1.3.49 konstruktør II gdir. 1.4.56 konstruktør i 18. lkl. gdir. 1.4.62 overkonstruktør i 21.lkl. gdir. 1.4.69 overkonstruktør i 23. lkl. gdir. (3.tekn.kl.).
- Christensen, A.**, fru (f. Flensburg), f. 19.11.38 i Århus. P.&T.1.9.55. Fagp.I 58.58. 1.9.58 mhp. 1.9.60 ass. Kh. Fagp.II 50.71. 1.1.72 oass. Kh. (Ballerup).
- Christensen, A. M.**, fru (f. Christiansen), f.21.9.44 i Kh. P.&T.16.8.61 Fagp.I 64.64. 1.9.64 mhp. 1.9.66 ass. Kh. Fagp.II 46.69. 1.9.71 oass. gdir. (lønningsanvisningskt).
- Christensen, A. M. K.**, R. f.30.12.16 i Århus. P.&T.1.9.34. Fagp.I 77.37. 1.9.37 mhp. 1.1.41 ass. Vordingborg. 1.5.42 Kh. Fagp.II 49.44. 1.2.46 gdir. 1.6.50 oass. Kh. 1.10.54 Middelfart. 1.10.57 ktr. Randers. 1.9.62 overkontrollør Horsens. 1.11.68 postmester i Hjørring.
- Christensen, Aa.** Skovgaard, f.25.1.28 i Vejstrup. P.&T. 1.9.44. Fagp.I 73.47. 1.9.47 mhp. 1.9.49 ass. Kh. 1.5.53 Skive. Fagp.II 38.55. 1.11.55 ass. Ålborg. 1.9.60 oass. Ålborg. 1.6.64 postforvalter ved posteksp. Ålborg 7.

- Christensen, B., næstformand i Dansk Post- og Telegrafforening, f.1.7.41 i Tønder. P.&T.1.9.58 Fagp.I 87. 61. 1.9.61 mhp. 1.9.63 ass. Lyngby radio. 1964 radiocertifikat af 1. kl. Fagp.II 53.68. 1.10.68 oass. gdir. (I tekn.kt.).
- Christensen B., f.11.12.48 i Sønderborg. P.&T.16.8.66. Fagp.I 66.69. 1.9.69 mhp. 1.9.71 ass. Kh. rtf. 1972 forstærkerprøven. Ass. Kh. rtf.
- Christensen, B., fru (f. Christensen), f.29.7.52 i Præstebro. P.&T.16.8.69. Fagp.I 82.72. 1.9.72 mhp. 1.9.74 ass. girokt.
- Christensen, B. C., f.10.7.46 i Torstedlund. P.&T.16.8.63. Fagp.I 72.66. 1.9.66 mhp. 1.9.68 ass. Kh. 19.12.68 Kh. rtf. 1970 forstærkerprøven. 11.3.70 Kh. htg. Fagp.II 36.73. 1.7.74 oass. Kh. htg.
- Christensen, C., f.2.1.42 i Dronninglund. P.&T.1.9.58. Fagp.I 88.61. 1.9.61 mhp. 1.9.63 ass. Hobro. 1.10.65 Ålborg. Fagp.II 61.68. 1.10.68 oass. 4. overpostinsp. 1.6.72 ktr. Ålborg.
- Christensen, C., f.7.4.51 i Nustrup. P.&T.16.8.68. Fagp.I 84.71. 1.9.71 mhp. 1.9.73 ass. Kh. 1.1.74 ass. girokt.
- Christensen, C.B., f.3.9.35 i Buderup. P.&T.1.5.54. Fagp.I 73.58. 1.5.58 mhp. 1.5.60 ass. Kh. Fagp.II 45.64. 1.9.65 oass. Kh. 1.7.72 ktr. Kh. (avispostkt.).
- Christensen, C. E., f.17.6.43 i Torslev. P.&T.16.8.60. Fagp. I 91.63. 1.9.63 mhp. 1.9.65 ass. Hjørring. 1.10.67 Ålborg. Fagp.II 62.70. 1.3.71 oass. 4. overpostinsp.
- Christensen, E., frk., f. 10.5.48 i Jerne. P.&T.16.8.65. Fagp.I 103.68. 1.9.68 mhp. 1970 radiocertifikat af 1.kl. 1.9.70 ass. Lyngby Radio.
- Christensen, E., f.24.7.50 i Bovrup. P.&T.16.8.68. Fagp.I 77.71. 1.9.71 mhp. 1.9.73 ass. Kh.
- Christensen, E., f.17.7.53 i Kh. P.&T.16.8.70 Kh. (Vanløse). Fagp.I 75.73. 9.4.73 Kh. 1.9.73 mhp. Kh. 1.9.74 tjf. u. løn.
- Christensen, E. K., f.14.10.38 i Udbyneder. P.&T.1.5.56. Fagp.I 76.59. 1.5. 59 mhp. 1.5.61 ass. Kh. 16.4.62 Århus T. 1963 forstærkerprøven. 9.3.63 Kh. htg. 1.9.64 Århus T. Fagp.II 45.66. 1.2.67 oass. Århus T. 1.9.71 oass. kabelingtj. (Århus).
- Christensen, E. L., f.23.7.24 i Kh. P.&T. 1.10.48 som aspirant. 1.10.50 telegrafarbejder. 1.4.53 monter II. 1.4.57 monter I. 1.4.58 tegner 1. ingdistr. 1.4.64 tegner i 15.kl. 1. ingdistr. 1.6.71 telegrafmester 1. ingdistr.
- Christensen, E. L., fru (f. Andersen), f.27.9.44 i Galten. P.&T.16.8.62. Fagp.I 88.65. 1.9.65 mhp. 1.9.67 ass. Århus. Fagp.II 60.70. Ass. Århus.
- Christensen, E. M., fru (f. Thomsen), f. 18.7.47 i Hillerslev. P.&T.16.8.65. Fagp.I 90.68. 1.9.68 mhp. 1.9.70 ass. Kh. Fagp.II 46.74. Ass. Kh. (Vanløse).
- Christensen, E. S., frk., f.6.9.48 i Tørring. P.&T.16.8.65. Fagp.I 93.68. 1.9.68 mhp. 1.9.70 ass. Kh. 1.4.73 gdir. Fagp.II 65.74. 1.9.74 kst. og 1.10.74 oass. gdir. (2. ekspkt.).
- Christensen, E. S., f.17.1.51 i Skannerup. P.&T.16.8.68. Fagp.I 74.71. 1.9.71 mhp. 1.9.73 ass. Horsens.
- Christensen, E. T., f.17.11.26 i Ålborg. P.&T.1.9.43. Fagp.I 78.46. 1.9.46 mhp. 1948 forstærkerkursus. 1.9.48 ass. Århus T. Fagp.II 49.54. 1.10.57 oass. Århus T. 1.9.64 ktr. Århus T.
- Christensen, F., f.25.5.38 i Svenstrup. P.&T.1.9.55. Fagp.I 73.58. 1.9.58 mhp. 1.9.60 ass. Kh. Fagp.II 44.65. 1.2.67 oass. opm.s kt. 1.6.71 ktr. gdir. (2. ekspkt.).
- Christensen, F., f.20.12.49 i Malt. P.&T.16.8.67. Fagp.I 75.70. 1.9.70 mhp. 1.9.72 ass. Kh.
- Christensen, G. L., R¹, f.13.12.07 i Kh. P.1.9.24. Fagp.I 101.27. Tildelt Joseph Michaëlsens mindemedalje. 1.9. 27 mhp. 1.9.30 ass. Frclia. 15.2.32 jbp.2 Frclia. Fagp.II 62.35. 1.8.35 gdir. 1.2.42 Kh. 1.9.44 oass. Kh. 1.10.45 fuldmægtig gdir. 1.7.49 overkontrollør Kh. 1.7.53 postinspektør ved overpostmesterembedet. 16.3.-30.4.59 kst. overpostmester i Kh. 1.7.59 postmester ved Købmagergades postkontor.
- Christensen, G. M., fru (f. Thyme), f.15.4.50 i Nørresøby. P.&T.16.8.68. Fagp.I 75.71. 1.9.71 mhp. 1.9.73 ass. Odense.
- Christensen, G. T., f.26.2.43 i Middelfart. P.&T.16.8.60. Fagp.I 95.63. 1.9.63 mhp. 1.9.65 ass. Kh. Fagp.II 54.69. 1.3.70 oass. gdir. (3. ekspkt.).
- Christensen, H., f.16.2.24 i Roskilde. P.&T.1.9.41. Fagp.I 68.44. 1.9.44 mhp. 1946 forstærkerkursus. 1.9.46 ass. Kolding. 1.12.46 Frhavn. 1.3.50 Esbjerg. Fagp.II 36.53. 1.7.56 oass. Esbjerg. 1.7.61 ktr. Kh.rtf.
- Christensen, H., f.17.1.40 i Viborg. P.&T.1.9.56. Fagp.I 66.59. 1.9.59 mhp. 1.9.61 ass. Kh. 22.12.64-28.2.65 kst. pm. ved indlevp.kt.34 Fagp.II 39.66. 15.2.-31.3.67 kst. pm. ved indlevp.kt. 32. 1.1.68 oass. Kh. (V).
- Christensen, H. A. F., f.25.9.29 i Kirkerup. P.&T.1.9.46. Fagp.I 63.49. 1.9.49 mhp. 1.9.51 ass. Næstved. Fagp.II 46.57. 1.6.61 oass. Haslev. 1.12.66 ktr. Horsens.
- Christensen, H. B., frk., f.18.3.57 i Nr. Tranders sogn. P.&T.1.8.74 Sæby.
- Christensen, H. C., f.12.2.21 i Skårup. P.&T.1.9.37. Fagp.I 89.40. 1.9.40 mhp. 1944 forstærkerkursus. 1.3.45 ass. Århus T. 1.12.46 kabelingtj. Fagp.II 47.48. 1.4.52 oass. kabelingtj. 1.4.58 ktr. kabelingtj. 1.4.62 overkontrollør kabelingtj. 1.4.65 telegrafinspektør kabelingtj. (Kh.).
- Christensen, H. E., f.30.9.39 i Ullerup. P.&T. 1.9.57. Fagp.I 82.60. 1.9.60 mhp. 1.9.62 ass. Kh. 1.11.62 Åbenrå. Fagp.II 48.67. 1.1.68 2.ingdistr.s kt. 1.10.68 oass. 2.ingdistr.s kt.
- Christensen, H. H., R*, f.14.11.18 i Randers. P.&T.1.9.35. Fagp.I 100.38. 1.9.38 mhp.. 1940 radiocertifikat af I. kl. 1.12.42 ass. Kh. htg. Fagp.II 65.46. 1.2.48 1. overpostinsp. 1.9.50 oass.. girokt. 1.4.53 fuldmægtig gdir. 1.12.60 postinspektør gdir. 1.4.64 chef for lønningsanvisningskontoret gdir. 1.4.66 kontorchef gdir. (lønningsanvisningskt.).
- Christensen, H. Hansen, f.21.3.36 i Frclia. P.&T.1.9.52. Fagp.I 80.55. 1.9.55 mhp. 1.9.57 ass. Kh. Fagp.II 64.62. 1.2.62 ass. gdir. 1.4.64 oass. Kh. 1.2.67 gdir. 1.7.67 ktr. 1. overpostinsp. 1.11.70 overkontrollør Kh. 1.4.73 postinspektør gdir. (2. ekspkt.).
- Christensen, H. Holger, f.4.7.36 i Foldingbro. P.&T. 16.5.53. Fagp.I 80.56. 1.6.56 mhp. 1.6.58 ass. Kh. Fagp.II 50.63. 1.9.64 oass. girokt. 1.7.70 ktr. gdir. (revkt.).
- Christensen, H. J., f.15.11.29 i Flødstrup. P.&T.1.9.46. Fagp.I 74.49. 1.9.49 mhp. 1.9.51 ass. Kh. 1.4.53 girokt. 1.9.55 jbp.1 Kh. Fagp.II 41.58. 1.4.61 oass. Kh. 1.6.61 jbp.2 Frclia. 1.7.66 ktr. jbp.2 (ktj.).
- Christensen, I., f.16.2.37 i Rønnede. P.&T.1.9.53. Fagp.I 80.56. 1.9.56 mhp. 1.9.58 ass. Køge. 31.8.-31.12.63 kst. pm. Hundested. Fagp.II 56.64. 1.4.65 oass. Køge. 1.6.69 ktr. Helsingør.
- Christensen, I., fru (f. Juhl), f.12.2.39 i Kolding. P.&T. 1.5.57. Fagp.I 99.60. 1.5.60 mhp. 1962 forstærkerprøven. 1.5.62 ass. Kh. rtf. 2.9.65-1.1.66 u. f. nr. Fagp.II 49.67. 1.9.67 oass. kabelingtj. 20.9.68-19.3.69 u. f. nr.. 20.3.69 afsk. e. ans. 1.12.71 oass. gdir. (2. tekn. kt.).
- Christensen, I. B., fru (f. Nielsen), f.31.3.39 i Gelsted. P.&T.1.5.56. Fagp.I 75.59. 1.5.59 mhp. 1.5.61 ass. Kh. 27.3.-26.6.63 u.f.nr. Fagp.II 39.67. 1.7.68 oass. Kh. (Vanløse).
- Christensen, I. K. H., fru (f. Johansen), f.22.8.44 i Randers. P.&T.16.8.62. Fagp.I 73.65. 1.9.65 mhp. 1.9.67 ass. Nyborg. 1.1.70 Odense. Fagp.II 49.73. 1.5.74 tjf. u. løn.
- Christensen, I. L., frk., f.9.8.54 i Lindholm sogn. P.&T. 1.8.74 Nibe.
- Christensen, J., fhv. formand for Dansk Post- og Telegrafforening, formand for Centralorganisation II og FTF, f.17.5.28 i Bjørndrup. P.&T. 1.9.44. Fagp.I 92.47. 1.9.47 mhp. 1.9.49 ass. Kh. Fagp.II 54.54. 1.3.56 jbp.1 Kh. 1.10.57 oass. Kh. 1.9.58 girokt. 1.10.64 ktr. Kh.
- Christensen, J., frk., f.15.5.28 i Kh. P.&T.1.10.45. 1.6.49 kontorlst. 1.4.56 kontorass.II. 1.4.61 kontorass.I. 1.9.68 overkontorassistent opm.s kt.
- Christensen, J., f.7.5.33 i Sønderborg. P.&T.1.5.50. Fagp.I 71.53. 1.5.53 mhp. 1.5.55 ass. Kh. 1.11.57 Frclia. 1.1.58 Sønderborg. Fagp.II 45.62. 1.6.64 oass. Kolding. 1.2.71 ktr. Sønderborg.
- Christensen, J., f.13.4.36 i Sæby. P.&T.1.9.52. Fagp.I 65.55. 1.9.55 mhp. 1.9.57 ass. Kh. Fagp.II 41.63. 1.6.64 oass. Kh. 1.4.73 ktr. (K).

- Christensen, J., f.25.10.41 i Hellum. P.&T.1.9.58. Fagp.I 84.61. 1.9.61 mhp. 1.9.63 ass. Århus T. 1964 forstærkerprøven. 9.5.64 Kh.rtf. Fagp.II 57.68. 1.10.68 oass. 1.ingdistr. 1.7.72 oass. gdir. (4. ekspkt.).
- Christensen, J., f.17.4.43 i Gunderup. P.&T.16.8.60. Fagp. I 77.63. 1.9.63 mhp. 1.9.65 ass. Thisted. Fagp.II 38.69. 15.5.70 ass. Alborg. 1.1.71 oass. Hadsund.
- Christensen, J., fru (f. Bjerre), f.21.12.45 i Holsted. P.&T.16.8.62. Fagp.I 77.65. 1.9.65 mhp. 1.9.67 ass. Kh. Fagp. II 59.73. 16.4.74 ass. Frcia.
- Christensen, J. A., fru (f. Bech), f.21.11.43 i Akirkeby. P.&T.16.8.60. Fagp.I 89.63. 1.9.63 mhp. 1.9.65 ass. Næstved. 1.2.68 Skælskør. 1.1.71 ass. Køge.
- Christensen, J. G., f.3.10.42 i Lyby. P.&T.1.5.59. Fagp.I 82.62. 1.5.62 mhp. 1.5.84 ass. Kh. 17.12.64 Århus T. 1966 forstærkerprøven. 5.3.66 Kh. rtf. 15.5.67 Esbjerg. Fagp.II 52.68. 1.4.69 oass. Esbjerg.
- Christensen, J. H., f.2.6.38 i Vejle. P.&T.1.5.55. Fagp.I 76.58. 1.5.59 mhp. 1.5.60 ass. Kh. Fagp.II 43.65. 1.6.66 oass. Kh. 1.12.73 ktr. Horsens.
- Christensen, J. K., f.4.1.39 i Kh. P.&T.1.4.60 som reservepostbud. 1.3.62 postbud. Postbudfagp. 53.63. 1.9.63 overpakmester. 16.8.64 elevudd. Fagp.I 79.66. 1.4.67 ass. Kh. Fagp.II 48.69. 1.9.70 oass. Kh. (Rødovre).
- Christensen, J. K., f.6.5.53 i Kølvrå. P.&T.16.8.70 Kjellerup. 1.10.71 Herning. Fagp.I 96.73. 9.4.73 Kh. 1.9.73 mhp. Kh. 15.5.74 mhp. Varde.
- Christensen, J. L., fru (f. Jepsen), f.5.5.45 i Bøvling. P.&T.16.8.62. Fagp.I 73.65. 1.9.65 mhp. 1.9.67 ass. Kh. 3.12.67—2.3.68 u.f.nr. Fagp.II 45.71. 1.7.72 oass. Kh. (avispkt.).
- Christensen, J. M., f.8.1.52 i Hørdum. P.&T.16.8.69. Fagp. I 109(udm.).72. Tildelt Joseph Michaelsens mindemedalje. 1.9.72 mhp. 1.9.74 ass. Kh.
- Christensen, J. P., f.9.4.24 i Assens. P.&T.1.9.40. Fagp.I 79.43. 1.9.43 mhp. 1.4.46 ass. Kh. 1.5.47 Fåborg. 1.5.50 Frcia. 1.1.51 jbp.2 Frcia. Fagp.II 50.52. 1.11.53 jbp.1 Kh. 1.10.55 oass. jbp1 Kh. 1.1.61 girokt. 1.1.62 ktr. girokt. 1.9.65 bogholder girokt.
- Christensen, J. P. R., f.6.9.49 i Kolding. P.&T.16.8.67. Fagp.I 109(udm.).70. Tildelt Joseph Michaelsens mindemedalje. 1.9.70 mhp. 1.9.72 ass. Kh. 1.12.72 ass. gdir. (1. ekspkt.).
- Christensen, J. R., f.25.1.40 i Humlum. P.&T. 1.9.57. Fagp.I 94.60. 1.9.60 mhp. 1.9.62 ass. Kh. 30.10.62 Frcia. 1.10.63 jbp.2 Frcia. 22.5.66 Frcia. Fagp.II 59.66. 1.2.67 gdir. 1.1.68 oass. gdir. 1.9.71 ktr. gdir. (5.ekspkt.).
- Christensen, K., fru (f. Host), f.27.11.37 i Søborg. P.&T. 1.5.55. Fagp.I 85.58. 1.5.58 mhp. 1.5.60 ass. Kh. 14.12.63—13.2.64 u.f.nr. Ass. Kh. (15).
- Christensen, K., f.13.7.45 i Bogense. P.&T.16.8.62. Fagp.I 63.65. 1.9.65 mhp. 1.9.67 ass. Kh. Fagp.II 54.72. 1.7.72 oass. gdir. 16.4.74 oass. 2. overpostinsp.
- Christensen, K., fru (f. Thusaard), f.8.11.45 i Holstebro. P.&T.16.8.63. Fagp.I 80.66. 1.9.66 mhp. 1.9.68 ass. Holstebro. Fagp.II 44.71. Ass. Holstebro.
- Christensen, K. A., f.25.1.31 i Kh. P.&T.1.5.50 som reservepostbud. 1.5.52 postbud. 1.9.64 tegner i 9. lkl. radiointj. (Kh.).
- Christensen, K. E., f.16.12.49 i Voer. P.&T.16.8.67. Fagp.I 70.70. 1.9.10 mhp. 1.9.72 ass. Kh. 1973 forstærkerprøven. 1.7.73 ass. Kh. rtf.
- Christensen, K. H., f.9.1.33 i Vester Høvids. P.&T.1.9.49. Fagp.I 77.52. 1.9.52 mhp. 1953 forstærkerprøven. 1.9.54 ass. Sønderborg. 10.5.57 Kh. rtf. Fagp.II 58.61. 1.4.62 oass. Kh. rtf. 1.12.65 ktr. Kh. rtf.
- Christensen, K. Holm, f.30.1.46 i Rønde. P.&T.16.8.63. Fagp.I 81.66. 1.9.66 mhp. 1.9.68 ass. Kh. Fagp.II 61.71. 1.12.71 Fredericia. 1.4.73 2. overpostinsp. 1.7.73 oass. 2. overpostinsp.
- Christensen, K. M., f.19.8.23 i Nyborg. P.&T.1.9.39. Fagp.I 76.42. 1.9.42 mhp. 1.4.46 ass. Vojens. 1.5.47 Kh. Fagp.II 52.52. 1.1.53 opm.s kt. 1.12.54 oass. Haderslev. 1.4.61 ktr. Haderslev. 1.9.68 overkontrollør Haderslev.
- Christensen, K. M., f.1.7.43 i Alum. P.&T.16.8.60. Fagp.I 78.63. 1.9.63 mhp. 1.9.65 ass. Viborg. Fagp.II 57.69. Ass. Viborg. 1.9.71 oass. Hobro.
- Christensen, K. O., f.28.12.28 i Vejen. P.&T.1.9.45. Fagp.I 78.48. 1.9.48 mhp. 1.9.50 ass. Kh. Fagp.II 36.56. 1.4.60 oass. Kh. 1.9.66 ktr. Kh. (avispkt.).
- Christensen, K. O. D., f.25.11.47 i Kirkerup. P.&T.16.8.65. Fagp.I 65.68. 1.9.68 mhp. 1.9.70 ass. Roskilde.
- Christensen, K. S., fru (f. Sørensen), f.25.7.46 i Næstved. P.&T.16.8.63. Fagp.I 81.66. 1.9.66 mhp. 1.9.68 ass. Vordingborg. Fagp.II 40.72. 1.7.72 oass. Nykøbing Fl.
- Christensen, K. V., f.9.5.23. 1.7.49 montør I. 1.4.54 mek. i 7. lkl. 1.12.58 mek. i 10. lkl. 1.4.63 mek. i 12. lkl. 1.4.66 overmekaniker 2. ingdistr. (Odense).
- Christensen, L., fru (f. Andersen), f. 29.3.50 i Silkeborg. P.&T.16.8.67. Fagp.I 73.70. 1.9.70 mhp. 1.9.72 ass. Kh.
- Christensen, L., f.16.5.30 i Holbæk. P.&T.1.5.47. Fagp.I 63.50. 1.5.50 mhp. 1.5.52 ass. Kh. Fagp.II 43.59. 1.6. 61 oass. Kh. 1.10.69 ktr. Kh. (Hellerup).
- Christensen, L., f.30.1.39 i Skagen. P.&T.1.9.56. Fagp. I 89.59. 1.9.59 mhp. 1.6.61 ass. Roskilde. 16.4.62 Århus T. 1963 forstærkerprøven. 9.3.63 Kh. htg. Fagp.II 61.66. 1.2.67 oass. kabeingjtj. 1.6.69 ktr. gdir. (1. teknkt.).
- Christensen, L., f.9.1.55 i Grenå. P.&T.16.8.71 Hadsten. 1.10.72 Randers. Fagp.I 98.74. 13.4.74 Kh. 1.9.74 mhp. Kh.
- Christensen, L. D. M., fru (f. Lang), f.20.9.46 i Langå. P.&T.16.8.64. Fagp.I 72.67. 1.9.67 mhp. 1.9.69 ass. Kh. 4.5.—3.8.71 tjf. u. løn. 23.6.74 tjf. u. løn.
- Christensen, M. K., frk., f.1.11.55 i Østerenge. P.&T. 1.8.72 Abybro. 1.1.74 Nørresundby.
- Christensen, N., f.26.11.20 i Kh. P.&T.1.9.37. Fagp.I 64.40. 1.9.40 mhp. 1.12.44 ass. Kh. Fagp.II 41.48. 1.7.54 oass. Kh. 1.4.61 ktr. Kh. 1.2.70 ktr. gdir. (materieldepotet).
- Christensen, N. A. L., f.28.5.14 i Kh. P.&T.1.7.30 som cyklebud. 1.11.35 reservepostbud. 1.6.38 postbud. Postbudfagp.50.40. 1.3.42 overpakmester. 1.9.42 elevudd. Fagp.I 78.44. 1.5.45 ass. Slagelse 1.10.45 Kh. Fagp.II 51.48. 1.11.48 jbp.1 Kh. 1.10.49 oass. Kh. 1.4.57 ktr. Kh. 1.3.65 postmester i Hørsholm.
- Christensen, N. B., f.25.4.37 i Ribe. P.&T.1.9.54. Fagp.I 85.57. 1.9.57 mhp. 1959 forstærkerprøven. 1.9.59 ass. Kh. htg. Fagp.II 40.65. 1.9.65 oass. Kh. htg. 1.9.73 ktr. Kh. htg.
- Christensen, N. C. T., f.22.8.45 i Lem. P.&T.16.8.62. Fagp.I 82.65. 1.9.65 mhp. 1.9.67 ass. Kh. 15.5.69 Grenå. Fagp.II 45.70. Ass. Grenå.
- Christensen, N. E., f.9.7.23 i Asperup sogn. P.&T.1.9.41. Fagp.I 73.44. 1.9.44 mhp. 1946 forstærkerkursus. 1.9.46 ass. Nyborg. 25.4.49 Kolding. 1.4.53 Kolding T. Fagp.II 36.53. 1.9.56 oass. Kolding T. 1.10.62 ktr. Alborg T. 1.2.74 stationsleder Rønne.
- Christensen, N. E., f.23.7.35 i Horup. P.&T.1.2.55 som reservepostbud. 1.3.58 postbud. Postbudfagp. 50.60. 1.7. 60 overpakmester. 16.8.63 elevudd. Fagp.I 98.65. 1.4.66 ass. Kh. Fagp.II 54.67. 1.7.68 oass. Kh.
- Christensen, N. P., f.8.2.48 i London. P.&T. 16.8.65. Fagp.I 70.68. 1.9.68 mhp. 1.9.70 ass. Kh. (5).
- Christensen, O. D., f.17.5.56 i Randers. P.&T.1.8.73 Grenå.
- Christensen, O. S., f.2.12.05 i Viborg. P.&T. 1.12.28 som håndværker. 1.6.45 overmontør. 1.9.46 mekaniker I. 1.4.58 overmekaniker. 1.4.62 overmekaniker i 15.lkl. P.&T.s værksteder.
- Christensen, P., f. 15.7.41 i Viborg. P.&T.1.12.63. 1.12.65 postbud. Postbudfagp. 49.67. 16.8.69 elevudd. Fagp.I 77.71. 1.10.72 ass. Århus.
- Christensen, P. E., civilingeniør, f. 8.9.24 i Kh. 1.9.69 overingeniør radiointj.
- Christensen, P. L. K., f.22.3.50 i Rolsø. P.&T. 16.8.67. Fagp.I 68.70. 1.9.70 mhp. 1.9.72 ass. Kh. 15.5.73 ass. Esbjerg.
- Christensen, P. S. F., f.13.1.30 i Middelfart. P.&T.1.3.59 som mekanikerasspirant. 1.11.60 mekaniker i 7.lkl. 1. 11.61 mekaniker i 10.lkl. 1.4.63 mekaniker i 12.lkl. 1.4. 65 overmekaniker i 15.lkl. radiointj. (Kh.).
- Christensen, S., fru (f. Christensen), f.17.4.49 i Herslev. P.&T.16.8.66. Fagp.I 77.69. 1.9.69 mhp. 1.9.71 ass. Kh.

- Christensen, S. A., f.21.4.33 i Allested. P.&T.1.9.50. Fagp.I 78.53. 1.9.53 mhp. 1.9.55 ass. Svendborg. 1.11.57 Kolding. Fagp.II 52.64. 1.4.65 oass. Kerteminde.
- Christensen, S. A. S., f.1.3.51 i Kh. P.&T.16.8.68. Fagp.I 87.71. 1.9.71 mhp. 1.9.73 ass. Kh.
- Christensen, S. O. B., f.4.6.29 i Lunderskov. P.&T.1.9.46. Fagp.I 82.49. 1.9.49 mhp. 1.9.51 ass. Kh. 21.4.52 Kh. rtf. 1953 forstærkerprøven. 7.4.53 Arhus T. Fagp.II 44.56. 1.4.60 oass. Arhus T. 1.4.66 ktr. Arhus T.
- Christensen, S. V., fru (f. Nielsen), f.2.9.49 i Dronninglund. P.&T.16.8.67. Fagp.I 84.70. 1.9.70 mhp. 1.9.72 ass. Kh.
- Christensen, U., fru (f. Fiskbæk), f. 13.1.46 i Humlum. P.&T. 16.8.62. Fagp.I 104.65. 1.9.65 mhp. 1.9.67 ass. Kh. Fagp.II 62.70. 1.1.71 oass. gdir. 10.2—9.5.71 tlf. u. løn. 6.5.74 tlf. u. løn.
- Christensen, V. B., f.23.10.38 i Dokkedal. P.&T.1.5.56. Fagp.I 83.59. 1.5.59 mhp. 1.5.61 ass. Kh. Fagp.II 49.66. 1.2.67 oass. Kh. (omk.).
- Christensen, V. E., f.9.6.51 i Voer. P.&T.16.8.68. Fagp.I 90.71. 1.9.71 mhp. 1.9.73 ass. Hundested. 15.5.74 ass. Skanderborg.
- Christensen, V. M., f.20.3.36 i Vorup. P.&T.16.5.53. Fagp. I 66.56. 1.6.56 mhp. 1.6.58 ass. Kh. 1.10.63 jbp.I Kh. Fagp.II 38.64. 1.2.65 oass. Kh. 1.4.65 jbp.I Kh. 1.6.69 oass. Kh. (NV).
- Christensen, V. O. O., f.2.10.26 i Jerne. P.&T.1.9.43. Fagp.I 65.46. 1.9.46 mhp. 1.9.48 ass. Kh. Fagp.II 52.55. 1.10.57 oass. Kh. 1.10.64 ktr. Kh. 1.4.69 overkontroller Kh. (omk.).
- Christensen, Y. N., fru (f. Pedersen), f.11.1.41 i Todbjerg. P.&T.1.5.57. Fagp.I 78.60. 1.5.60 mhp. 1.5.62 ass. Ringkøbing. Fagp.II 42.67. 1.7.71 oass. Ringkøbing.
- Christiansen, A. L., frk. f.29.4.49. 1.3.71 ktass. II. 1.9.73 tegner kabelingtj.
- Christiansen, A. M. M., fru (f. Andreassen), f.29.4.48 i Bogense. P.&T.16.8.65. Fagp.I 75.68. 1.9.68 mhp. 1.6.71 ass. Kh. 1.10.71 ass. gdir. (revkt.).
- Christiansen, B. H. H., frk., f.6.12.49 i Tórshavn. P.&T. 16.8.67. Fagp.I 74.70. 1.9.70 mhp. 1972 radiocertificat af 1. kl. 1.9.72 ass. Lyngby radio. 1.3.73—28.2.74 tlf. u. løn. Ass. Lyngby radio.
- Christiansen, C. P., f.10.6.55 i Næstved. P.&T.1.8.72 Haslev. 1.1.74 Roskilde.
- Christiansen, F. D. K., fru (f. Ellegaard), f.3.11.18 i Odense. P.&T.1.3.39. 1.12.42 kontorist. 1.4.50 kontor-ass.II. 1.4.61 kontorass.I. 1.9.68 overkontorassistent Odense T.
- Christiansen, F., f.4.11.41 i Grindløse. P.&T.1.9.58. Fagp. I 93.61. 1.9.61 mhp. 1.9.63 ass. Kh. 17.12.64 Kolding T. 1966 forstærkerprøven. Fagp.II 52.67. 1.10.68 oass. Kolding T.
- Christiansen, F. C., fru. f.24.1.25. P.&T. 1.4.46 som ktrist. 1.4.52 ktass. II. 1.4—31.7.56 u.f.nr. 1.4.62 ktass. I 1.1.74 overkontorassistent Odense T.
- Christiansen, G. L., frk., f.20.9.52 i Nykøbing Fl. P.&T. 16.8.70 Nørre-Alslev. 1.10.71 Haslev. Fagp.I 81.73. 9.4. 73 Kh. 1.9.73 mhp. Kh.
- Christiansen, H., f.28.8.32 i Rårup. P.&T.1.11.57 som aspirant. 1.11.59 landpostbud. 1.5.64 postbud. 1.4.66 tegner i 9.1kl. radioingtj. (Kh.).
- Christiansen, H. B., R., f.17.6.15 i Lindelse. P.&T.1.9.31. Fagp.I 87.34. 1.9.34 mhp. 1.7.39 ass. Nakskov. Fagp.II 53.43. 1.7.47 oass. Tåstrup. 1.4.55 ktr. Stege. 24.10.—30.11.60 kst. pm. i Stege. 1.4.62 postmester i Haslev.
- Christiansen, H. B., f.2.2.34 i Hjørring. P.&T.1.11.56 som mekanikeraspirant. 1.11.58 mekaniker i 7.1kl. 1.11.59 mekaniker i 10.1kl. 1.4.61 overmekaniker i 12.1kl. 1.11. 62 radiomester i 15.1kl. 2.ingdistr. (Højen). 1.6.64 mekaniker i 12.1kl. 1.4.66 overmekaniker i 15.1kl. 3.ingdistr. (Skåde).
- Christiansen, I. H., f.27.2.49 i Daugbjerg. P.&T.16.8.66. Fagp.I 69.69. 1.9.69 mhp. 1.9.71 ass. Lyngby radio. 1973 forstærkerprøven. 1.7.73 ass. Kh. rtf.
- Christiansen, J. E., f.25.8.25 i Gunslev. P.&T.1.9.42. Fagp.I 90.45. 1.9.45 mhp. 1.9.47 ass. Kh. 10.7.48 Hedehusene. 1.5.50 Esbjerg. Fagp.II 58.52. 1.5.53 Kh. 1.9.56 oass. Kh. 1.3.63 ktr. Nykøbing Sjælland. 1.11.67 overkontroller Nykøbing Fl. 1.2.74 postmester ved Holte postkontor.
- Christiansen, J. V., f.12.8.40 i Krogsbølle. P.&T.1.9.56. Fagp.I 72.59. 1.9.59 mhp. 1.9.61 ass. Odense. 1.2.65 Frclia. Fagp.II 53.68. 1.8.68 2. overpostinsp. 1.10.68 oass. 2. overpostinsp. 1.9.71 ktr. Odense.
- Christiansen, K., fru (f. Poulsen), f.22.10.49 i Kolding. P.&T.16.8.66. Fagp.I 79.69. 1.9.69 mhp. 1.9.71 ass. Kh. (Virum).
- Christiansen, K. I., fru (f. Knudsen), f.31.1.44 i Lemvig. P.&T.16.8.61. Fagp.I 61.64. 1.9.64 mhp. 1.9.66 ass. Kh. Fagp.II 39.70. 1.9.71 oass. Kh. (Lyngby).
- Christiansen, L. B., f.7.6.13 i Nyborg. P.&T.1.9.30. Fagp.I 78.33. 1.9.33 mhp. 1937 forstærkerkursus. 1.7.37 ass. Alborg. 1.9.43 gdir. Fagp.II 41.43. 1.2.46 oass. Fr.havn. 1.4.54 ktr. Alborg T. 1.10.68 stationsleder Alborg T. 1.10.73—30.9.74 kst. telegrafbestyrer Alborg. Stationsleder Alborg T.
- Christiansen, L. S., f.22.7.51 i Hals. P.&T.16.8.70 Byrum. 1.10.71 Skagen. Fagp.I 59.73. 9.4.73 Kh. 1.9.73 mhp. Kh.
- Christiansen, M., f.14.7.32 i Tårs. P.&T.1.9.49. Fagp.I 61.52. 1.9.52 mhp. 1.9.54 ass. Kh. 23.10.54 Kh. htg. Fagp.II 42.62. 1.4.63 oass. Kh. htg. 1.10.68 ktr. Kh. htg. 1.9.71 ktr. gdir. (2. tekn. kt.).
- Christiansen, M., f.25.10.51 i Vium sogn. P.&T. 16.8.71 Kjellerup. 1.10.72 Herning. Fagp.I 72.74. 13.4.74 Kh. 11.9.74 mhp. Kh.
- Christiansen, O. H., f.17.4.29 i Klokkemose. P.&T.1.5.46. Fagp.I 66.49. 1.5.49 mhp. 1.5.51 ass. Kh. 1.5.53 Nykøbing Fl. 1.11.55 Hedehusene. Fagp.II 39.58. 1.4.59 Kh. 1.10.59 jbp.I Kh. 1.4.61 oass. Kh. 1.6.61 jbp.I Kh. 1.7.66 ktr. Esbjerg. 1.4.70 postforvalter ved Næsby posteksp.
- Christiansen, P., f.15.3.25 i Næstved. P.&T.1.9.43. Fagp.I 74.46. 1.9.46 mhp. 1.9.48 ass. Padborg. 25.10.49 Kh. Fagp. II 38.53. 1.9.57 oass. Kh. 1.7.59 Esbjerg. 1.2.65 ktr. Esbjerg.
- Christiansen, P., f.29.9.33 i Holbæk. P.&T.1.9.50. Fagp.I 75.53. 1.9.53 mhp. 1.9.55 ass. Nakskov. Fagp.II 41.63. 1.6.66 oass. Nakskov.
- Christiansen, S. H., f.30.1.45. 1.2.70 pbud. Postbudfagp. 53.71. 1.4.71 opkm. 16.8.71 elevudd. Fagp.I 98.73. 1.4.74 ass. Kh.
- Christoffersen, C. J., f.22.1.44 i Husby. P.&T.16.8.60. Fagp.I 83.63. 1.9.63 mhp. 1.9.65 ass. Fjerritslev. Fagp.II 41.69. 1.9.74 oass. Fjerritslev.
- Christoffersen, E. R., fru (f. Jensen), f.5.2.41 i Sneum. P.&T. 1.5.57. Fagp.I 83.60. 1.5.60 mhp. 1.5.62 ass. Kh. Fagp.II 55.67. 1.7.68 oass. Kh. (Tåstrup).
- Christoffersen, L. E., f.13.3.30 i Vejgård. P.&T.1.5.47. Fagp.I 60.50. 1.5.50 mhp. 1.5.52 ass. Nykøbing Fl. 1.3.57 Vinderup. Fagp.II 37.60. 1.2.62 oass. Hjørring. 1.9.62 postforvalter ved postekspedition Alborg 5.
- Christoffersen, M., f.16.12.41 i Odense. P.&T.1.9.58. Fagp. I 86.61. 1.9.61 mhp. 1.9.63 ass. Kh. htg. 17.12.64 Kh. rtf 1966 forstærkerprøven. 5.3.66 Kh htg. Fagp.II 46.68. 1.10.68 oass. Kh. htg.
- Christoffersen, N., f.22.5.22 i Glumsoe. P.&T.1.9.38. Fagp.I 101.41. 1.9.41 mhp. 1944 forstærkerkursus. 1.4.46 ass. Kh. rtf. Fagp.II 48.48. 1.5.49 gdir. 1.4.53 oass. Kh. rtf. 1.4.59 ktr. Kh. rtf. 1.4.60 ktr. kabelingtj. 1.4.63 overkontroller kabelingtj. (Kh.).
- Christoffersen, U. M., fru (f. Pedersen), f.10.2.46 i Kh. P.&T.16.8.63. Fagp.I 82.66. 1.9.66 mhp. 1.9.68 ass. Kh. htg. Fagp.II 37.74. Ass. Kh. htg.
- Christophersen, A. B., f.26.9.25 i Kh. P.&T.1.3.56 som tegneraspirant. 1.3.58 tegner radioingtj. (Kastrup). 1.4.59 telegrafmester i 15.1kl. radioingtj. 1.4.63 telegrafmester i 18.1kl. radioingtj. 1.9.68 overtelegrafmester i 21.1kl. radioingtj. (Kh.).
- Christophersen, B., f.10.9.50 i Lindved, Stenløse. P.&T. 16.8.67. Fagp.I 65.71. 1.4.71 mhp. 1.4.73 ass. Kh.

- Clausen, B. L., fru (f. Sørensen), f.29.5.46 i Nøbølle, Ryde. P.&T. 16.8.63. Fagp.I 75.66. 1.9.66. mhp. 1.9.68 ass. Lyngby radio. 1969 radiocertifikat af I. kl. Fagp. II 44.73. 1.7.74 oass. Lyngby radio.
- Clausen, H. S., frk., f.23.12.57 i Rønne. P.&T.1.8.74 Neksø.
- Clausen, J. C., f.1.1.43 i Emmerlev. P.&T.16.8.61. Fagp.I 65.64. 1.9.64 mhp. 1.9.66 ass. Kh. 15.5.67 Hammel. Fagp. II 39.70. Ass. Hammel.
- Clausen, K., løjtnant, f. 13.12.19 i Holsted. P.&T.1.9.36. Fagp.I 86.39. 1.9.39 mhp. 1.1.44 ass. Kh. Fagp.II 54.47. 1.11.48 gdir. 1.4.52 oass. Kh. 1.6.52 radioingtj. 1.2.57 fuldmægtig gdir. 1.3.62 telegrafinspektør gdir. 1.9.68 postinspektør gdir. 1.4.71 telegrafbestyrer ved regnskabskontoret for telegraf og rigstelefon.
- Clausen, O. J., f.12.6.32 i Hornslet. P.&T.1.9.48. Fagp.I 75.51. 1.9.51 mhp. 1952 forstærkerprøven. 1.9.53 ass. Århus T. 1.10.54 Kh. rtf. Fagp.II 51.59. 1.11.61 oass. Kh. rtf. 1.6.66 ktr. kabelingtj. (Kh.).
- Clausen, P. A., f.10.12.21 i Løjt Kirkeby. P.&T.1.4.48 som monteraspirant. 1.4.50 monter I. 1.4.55 mekaniker II. 1.4.61 mekaniker i 10.kl. 1.4.64 mekaniker i 12.kl. 1.9.65 overmekaniker i 15.kl. 2.ingdist. (Åbenrå).
- Coers, G., frk., f.9.12.27 i Bælum. P.&T.1.9.47. Fagp.I 71.50. 1.9.50 mhp. 1.9.52 ass. Skørping. 1.11.54 Alborg. 1.12.58 Nørresundby. Fagp.II 43.72. 1.7.72 oass. Nørresundby.
- Corvinus, K. M., f.23.2.28 i Mullerup. P.&T.1.12.55 som mekanikeraspirant. 1.12.57 mekaniker II. 1.12.58 mekaniker i 10.kl. 1.4.60 overmekaniker. 1.4.61 radiomester 3. ingdist. 1.4.66 radiomester i 18.kl. 3.ingdist. (Mejrup).
- Cubel, P. H., f.25.12.37 i Otterup. P.&T.1.9.54. Fagp.I 66.57. 1.9.57 mhp. 1.9.59 ass. Frcia. 1.1.60 jbp.2 Frcia. Fagp.II 45.65. 1.6.66 oass. jbp.2 Frcia. 1.6.69 Skive. 1.12.73 ktr. Viborg.
- Curth, E. J., fru (f. Bak), f.16.2.48 i Vrejlev. P.&T. 16.8.65. Fagp.I 72.68. 1.9.68 mhp. 1.9.70 ass. Birkerød.
- Dahl, E. H., fru (f. Hornstrup), f.21.1.52 i Fabjerg. P.&T. 16.8.69. Fagp.I 90.72. 1.9.72 mhp. 1.9.74 ass. Kh.
- Dahl, K. E., fru (f. Elberg), f.17.8.44 i Åbenrå. P.&T.16.8.61. Fagp.I 97.64. 1.9.64 mhp. 1.4.68 ass. Grindsted.
- Dahl, M. I., f.17.4.57 i Herning. P.&T.1.8.74 Korsør.
- Dahl, V. E., f.5.7.20 i Nykøbing Fl. P.&T.1.1.48 som monteraspirant. 1.10.49 monter I. 1.7.50 mekaniker II. 1.12.55 mekaniker I. 1.4.62 mekaniker i 12.kl. 1.10.68 overmekaniker i 15.kl. 1.ingdist. (Nykøbing Fl.).
- Dahlin, O. K., fru (f. Andersen), f.11.5.19 i Randers. P.&T.1.9.37. Fagp.I 58.40. 1.9.40 mhp. 1.9.43 ass. Hadsten. 1.11.45 Randers. Fagp.II 39.51. 1.11.54 oass. Randers. 1.9.62 postmester i Havndal.
- Dahm, J. S., fru (f. Petersen), f.2.10.31 i Viborg. P.&T. 1.5.48. Fagp.I 66.51. 1.5.51 mhp. 1.5.53 ass. Vinderup. 1.5.54 Slagelse. 1.8.56 Kh. 1.5.61 Alborg. Fagp.II 52.64. 1.6.64 oass. Alborg. 1.5.70 ktr. Alborg.
- Dalgaard, A., R., f.6.5.33 i Bevling. P.&T.1.9.31. Fagp.I 82.34. 1.9.34 mhp. 1.9.37 ass. Kh. 1.5.38 Esbjerg. Fagp.II 49.40. 16.3.—31.5.46 kst. postmester Højer. 1.4.47 oass. Vojens. 1.4.52 Haderslev. 1.11.54 ktr. Åbenrå 8.7.—31.8.60 kst. pm. Åbenrå. 1.8.62 postmester i Vojens.
- Dalgaard, A., f.9.8.16 i Ramme. P.&T.1.9.35. Fagp.I 81.38. 1.9.38 mhp. 1.9.41 ass. Alborg. Fagp.II 48.44. 1.5.46 jbp.2 Frcia. 1.11.48 Kh. 1.11.49 jbp.1 Kh. 1.4.52 oass. jbp.1 Kh. 1.4.57 Kh. 1.9.58 ktr. Kh. 1.10.69 postmester ved indlevpt. 1.
- Dalgaard, H., f.19.6.29 i Viborg. P.&T.1.9.46. Fagp.I 66.49. 1.9.49 mhp. 1.9.51 ass. Kh. Fagp.II 41.58. 1.6.61 oass. Kh. 1.10.69 ktr. Kh. (K).
- Dalgaard, S. A., f.27.5.20 i Mølholm. P.&T.1.9.36. Fagp.I 72.39. 1.9.39 mhp. 1.6.44 ass. Kh. Fagp.II 54.48. 1.11.48 jbp.1 Kh. 1.11.49 Kh. 1.6.51 gdir. 1.4.53 oass. Kh. 1.11.56 gdir. 1.11.58 ktr. gdir. 1.4.64 overkontrollør gdir. 1.5.71 postmester ved Herlev postkontor.
- Dall, G., fru (f. Spange), f.25.8.10 i Kh. P.&T.1.6.28. 1.3.35 kontorist. 1.4.46 kontorass.II. 1.11.55 kontorass.I. 1.2.67 overkontorassistent girokt.
- Dalsgaard, I., f.27.4.36 i Alborg. P.&T.16.5.53. Fagp.I 88.56. 1.6.56 mhp. 1.6.58 ass. Kh. 1.1.59 Lyngby radio. 25.6.59 Kh. htg. Fagp.II 51.63. 1.6.64 oass. Kh. htg. 1.2.67 radioingtj. 1.7.70 ktr. radioingtj. (Kh.).
- Dalsgaard, I. M., fru (f. Andersen), f.1.1.37 i Overlade. P.&T.16.5.53. Fagp.I 98.56. 1.6.56 mhp. 1958 forstærkerprøven. 1.6.58 ass. Kh.rtf. 1.5.—31.8.62 u.f.nr. 1.9.63 Alborg T. Fagp.II 61.63. 1.9.65 oass. Alborg T. 21.4.—20.9.66 u. f. nr. Oass. Alborg T.
- Dalsgaard, T., f.1.9.40. 1.3.63 mek. i 7.kl. 1.4.65 mek. i 10.kl. 1.9.68 overmekaniker 1.ingdist. (Kh.).
- Dam-Christensen, K., f.26.11.42 i Frcia. P.&T.16.8.60. Fagp.I 67.63. 1.9.63 mhp. 1.9.65 ass. Frcia. 15.5.68 Midelfart. Fagp.II 52.69. 1.9.71 oass. Sønderborg.
- Damborg, R. L., fru (f. Christensen), f.28.9.47 i Odense. P.&T. 16.8.64. Fagp.I 79.67. 1.9.67 mhp. 1.9.69 ass. Kh.
- Damgaard, J. M., f.26.1.22 i Nykøbing M. P.&T.1.9.39. Fagp.I 71.42. 1.9.42 mhp. 1.2.46 ass. Bjerringbro. 1.3.46 Århus T. 1947 forstærkerkursus. 21.2.47 Nykøbing Fl. 1.3.49 Århus T. Fagp.II 46.51. 1.8.54 oass. Århus T. 1.4.60 ktr. Kh. rtf. 1.12.68 overkontrollør Kh. R. 13.5.70 kst. som telegrafbestyrer ved telegrafkontoret i Fredericia.
- Damgaard, N. J., f.18.6.54 i København. P.&T.1.8.74 Kh.
- Damm, K. H., f.24.2.32 i Hultkjær. P.&T.1.9.51. Fagp.I 70.54. 1.9.54 mhp. 1.9.56 ass. Kh. 1.11.57 Århus. 1.12.59 Vejle. Fagp.II 42.62. 1.6.64 oass. Grindsted.
- Dammeyer, P., f.12.11.30 i Århus. P.&T.1.9.48. Fagp.I 61.51. 1.9.51 mhp. 1.9.53 ass. Hedehusene. 1.11.53 Løgstør. 1.5.56 Lemvig. Fagp.II 39.59. 1.10.64 oass. Randers.
- Damsgaard, C. A., fru (f. Christensen), f.29.8.45 i Amtoft. P.&T.16.8.63. Fagp.I 85.66. 1.9.66 mhp. 1.9.68 ass. Kh. 15.11.69 Nykøbing M. 15.11.70 ass. Århus.
- Danielsen, K., fru (f. Hansen), f.17.9.37 i Sakskøbing. P.&T. 1.5.54. Fagp.I 96.57. 1.5.57 mhp. 1.5.59 ass. Nykøbing Fl. 1.4.—30.9.60 u. f. nr. 31.5.66 afsk. e. ans. 1.6.70 ass. Nykøbing Fl. Fagp.II 54.72. 1.12.73 oass. Nykøbing Fl.
- Danielsen, L., fru (f. Nielsen), f.31.3.50 i Viby J. P.&T. 16.8.67. Fagp.I 66.70. 1.9.70 mhp. 1.9.72. ass. Kh.
- Danielsen, S., f.30.8.40. 1.1.67 mek. i 7.kl. 1.9.68 mek. i 10.kl. 1973 forstærkerprøven. 1.5.73 ass. Kh. rtf.
- Danklefsen, M., fru (f. Rasmussen), f.30.9.14 i Kh. P.&T. 1.9.34. Fagp.I 91.37. 1.9.37 mhp. 1940 forstærkerprøven. 1.9.40 ass. Kh. T. 22.12.43-21.6.44 u. f. nr. 1.10.44 afsk. e. ans. 1.4.72 ass. Kh. Fagp.II 60.73. Ass. Kh. (NV).
- Danklefsen, P. N., f.17.3.14 i Ullerup. P.&T.1.9.32. Fagp.I 88.35. 1.9.35 mhp. 1.9.38 ass. Frcia T. 16.4.39 Blåvand radio. 1940 radiocertifikat af I. kl. 23.3.40 Frcia T. 15.10.40 Kh. T. Fagp.II 58.42. 1.11.43 gdir. 1.12.48 oass. Kh. 1.4.56 ktr. girokt. 1.1.60 overkontrollør girokt. 1.10.64 inspektør i postgirokontoret.
- Dauer, F., f.14.10.44 i Haderslev. P.&T.16.8.61. Fagp.I 85.64. 1.9.64 mhp. 1.3.67 ass. Kh. 15.5.68 Odense. Fagp.II 54.70. 1.2.73 oass. Odense (Vollsmose).
- Daugaard, A., frk., f.6.4.56 i Hobro. P.&T.1.8.73 Odder.
- Dauidsen, G. A., f.26.10.39 i Faldborg. P.&T.1.9.56. Fagp. I 89.59. 1.9.59 mhp. 1.9.61 ass. Varde. 1.5.64 Birkerød. Fagp.II 55.65. 1.7.67 oass. Hjørring. 1.12.73 ktr. Hjørring.
- Dehnfeld, H. C., f.18.6.28 i Egen. P.&T.1.11.49 som reser-vepostbud. 1.11.51 postbud. Postbudfagp.51.53. 1.7.54 overpakmester. 1.9.54 elevudd. Fagp.I 101.56. 1.5.57 ass. Kh. Fagp.II 56.60. 1.4.61 oass. Kh. 1.7.66 ktr. Kh. (Kastrup).
- Delfs-Jensen, A., f.26.2.14 i Rudkøbing. P.&T.1.9.31. Fagp. I 85.34. 1.9.34 mhp. 1.3.38 ass. Brerup. 1.11.39 Rudkøbing. 1.5.41 Kh. Fagp.II 37.41. 1.3.46 jbp.1 Kh. 1.3.48 oass. Kh. 1.1.56 ktr. Kh. 1.12.63 postmester ved Værløse postkontor. 1.2.70 postmester ved Nærum postkontor.
- Dichmann, M. K., fru (f. Petersen), f.10.7.13 i Kh. P.&T. 1.12.29. 1.8.37 kontorist 1.8.47 kontorass.II. 1.1.58 kontorass. I 1.7.70 overkontorassistent girokt.

- Dideriksen, B. A.**, f.19.12.30 i Otterup. P.&T.1.9.47. Fagp.I 103.50. Tildelt Joseph Michaelsens mindemedalje. 1.9.50 mhp. 1952 forstærkerproven. 1.9.52 ass. Kolding. 1.4.53 Kolding T. Fagp.II 61.57. 1.4.60 oass. Kolding T. 1.4.65 ktr. Kolding T.
- Dideriksen, J. E. K.**, f.7.10.33 i Stege. P.&T.1.5.62 som telegrafarbejder. 1.5.64 telegrafarbejder. 1.4.66 monter i 7.lkl. 1.2.69 tegner i 9.lkl. 1. ingdistr. (Stege).
- Diederichsen, B.**, frk., f.15.2.56 i Mjolden sogn. P.&T. 1.8.72 Nordborg. 1.1.74 Sønderborg.
- Dipo-Petersen, L. E.**, frk., f.7.4.16 i Kh. P.&T.1.9.37. 1.5.40 kontorist. 1.4.49 kontorass.II. 1.4.57 kontorass.I. 1.4.63 overkontorassistent girokt.
- Dodd, M.H.H.**, fru (f. Hansen), f.9.6.45 i Kolding. P.&T. 16.8.62. Fagp.I 86.65. 1.9.65 mhp. 1.9.67 ass. Sønderborg. Fagp.II 44.70. 1.11.73 oass. Kh. 1.9.74 oass. girokt.
- Donnerborg, K. H.**, f.1.9.37 i Silkeborg. P.&T.1.9.56. Fagp.I 84.59. 1.9.59 mhp. 1.9.61 ass. Vejle. 1963 og 1965 sommerposteksp. Snekkersten. Fagp.II 52.65. 1.2.67 oass. Alborg. (postens kundetj.). 1.3.71 ktr. Alborg (postens kundetj.). 1.4.71 ktr. 4. overpostinsp. (postens kundetj.). 1.7.—31.8.74 tjf. u. løn. Ktr. 4. overpostinsp. (postens kundetj.).
- Drøtner, I. R.**, frk., f. 23.12.45 i Århus. P.&T. 16.8.64. Fagp.I 69.67. 1.9.67 mhp. 1.9.69 ass. Århus. Fagp.II 43.73 Ass. Århus.
- Due, A. M.**, frk., f.6.4.47 i Agerskov. P.&T. 16.8.64. Fagp.I 104.67. Tildelt Joseph Michaelsens mindemedalje. 1.9.67 mhp. 1.9.69 ass. Kh. 1.10.72 ass. gdir. Fagp.II 68 (udm.). 73. 1.7.73 oass. gdir. (lønningsanvkt.).
- Due, B. H.**, f.5.4.20 på Frberg. P.&T.1.9.37. Fagp.I 64.41. 1.5.41 mhp. 1.5.44 ass. Hobro. 1.6.48 Hadsund. Fagp.II 42.51. 1.12.54 oass. Horsens. 1.4.62 postmester i Jelling.
- Dupont, E.**, fru (f. Andreassen), f.16.7.35 i Århus. P.&T. 1.9.53. Fagp.I 85.56. 1.9.56 mhp. 1958 forstærkerproven. 1.9.58 ass. Århus T. 1.5.62 afsk. e. ans. 1.1.72 ass. Århus.
- Dupont, K.**, f. 6.9.56 i Ålborg. P.&T.1.8.73 Løgstør.
- Duus, K.**, f.9.6.23 i Middelfart. P.&T.1.10.55 som mekanikeraspirant. 1.10.57 mekaniker II. 1.10.58 mekaniker i 10. lkl. 1.4.60 overmekaniker. 1.4.61 radiomester 3. ingdistr. 1.4.66 radiomester i 18.lkl. 3.ingdistr. (Skåde).
- Dybdahl, P.**, f.27.8.36 i Skyum. P.&T.1.9.53. Fagp.I 72.56. 1.9.56 mhp. 1.9.58 ass. Kh. Fagp.II 43.63. 1.9.65 oass. Skanderborg. 1.5.70 ktr. Skjern.
- Dybdal, J.**, f.13.12.37 i Vinderup. P.&T. 1.9.54. Fagp.I 60.57. 1.9.57 mhp. 1.9.59 ass. Ringkøbing. Fagp.II 44.65. 1.7.67 oass. Skjern.
- Dyg, S. V. J.**, f.26.6.36 i Engesholm mark. P.&T.1.9.53. Fagp.I 63.56. 1.9.56 mhp. 1.9.58 ass. Kh. Fagp.II 37.64. 1.4.65 oass. Kh. (omk.).
- Dyhr, H. O.**, f. 17.3.18 i Kh. P.&T.1.8.33 som cykelbud. 1.4.37 reservepostbud. 1.4.40 postbud. Postbudfagp. 48.43. 1.1.44 overpakmester. 1.9.45 elevudd. Fagp.I 75.47. 1.5.48 ass. Kh. Fagp.II 41.51. 1.7.53 oass. Kh. 1.12.59 ktr. Kh. 1.10.65 postmester ved Farum postkontor. 1.10.70 postmester ved indlevptk. 8.
- Dzięciel, F. J.**, f.10.3.23 i Karlebo. P.&T.1.7.55 som monteraspirant. 1.4.57 monter I. 1.4.58 mekaniker i 7.lkl. 1.10.60 - 30.9.61 u.f.nr. 1.7.62 mekaniker i 10.lkl. 1.9.64 overmekaniker i 12.lkl. 1.9.68 overmekaniker radio- ingtj. (Reerso).
- Dømler, K.**, f.2.12.26 i Herlufmagle. P.&T.1.9.43. Fagp.I 67.46. 1.9.46 mhp. 1.9.48 ass. Ringsted. 1.11.48 Næstved. Fagp.II 40.52. 1.10.57 oass. Hillerød. 4.9.—31.10.61 kst. pm. Helsingø. 8.3.—23.6.62 kst. pm. Esum. 1.10.64 ktr. Vordingborg. 1.1.70 postmester i Tranbjerg Samsø.
- Eg, D. P.**, f.16.12.56 i Snertinge. P.&T.1.8.73 Haslev.
- Egeblad, J.**, f.27.10.12 på Frberg. P.&T.1.9.31. Fagp.I 62.34. 1.9.34 mhp. 1.9.37 ass. Kh. Fagp.II 45.41. 1.10.41 girokt. 1.12.43 jbp.I Kh. 1.4.49 oass. Kh. 1.10.56 ktr. Kh. 1.5.68 postmester ved indlevptk. 31.
- Egemoose, L.**, f.20.9.51 i Vordingborg. P.&T.16.8.68. Fagp.I 80.71. 1.9.71 mhp. 1.9.73 ass. Hørsholm.
- Eid, I.**, fru (f. Jørgensen), f. 15.3.48 i Landet Tåsinge. P.&T.16.8.66. Fagp.I 85.69. 1.9.69 mhp. 1.9.71 ass. Kh. (21).
- Ellertsen, P. S.**, f.13.9.23 i Kh. P.&T.1.9.41. Fagp.I 88.44. 1.9.44 mhp. 1.5.47 ass. Svendborg. 1.5.52 jbp.2 Frclia. Fagp.II 50.53. 1.9.55 oass. jbp.2 Frclia. 1.6.62 postmester i Åbybro.
- Ellsberg, J.**, frk. f.22.2.56 i København. P.&T. 1.8.73 Vordingborg.
- Eis, H.**, f.28.12.43 i Dorf. P.&T.16.8.60. Fagp.I 88.63. 1.9.63 mhp. 1.9.65 ass. Kh. hlg. Fagp.II 56.69. 1.3.70 oass. gdir. 19.12.70 oass. Kh. rtf. 1972 forstærkerproven. 23.3.72 oass. Kh. hlg. 1.6.74 ktr. Kh. hlg. 1.9.74 tjf. u. løn.
- Eisnæs, J. H.**, R. f.26.2.19 i Bramminge. P.&T.1.9.35. Fagp.I 85.38. 1.9.38 mhp. 1.3.43 ass. Viborg. Fagp.II 57.45. 1.11.45 Ålborg. 1.8.49 4. overpostinsp. 1.5.51 oass. jbp.2 Frclia. 1.2.56 ktr. Herning. 1.4.61 overkontrollør Nykøbing Fl. 1.11.67 postmester i Nakskov. 1.11.72 postmester i Nykøbing Fl.
- Eitzh, B.**, f.9.10.26 i Ejby. P.&T.1.9.43. Fagp.I 78.46. 1.9.46 mhp. 1.9.48 ass. Kh. 28.4.49 Odense. 1.5.52 jbp.2 Frclia. Fagp.II 53.53. 1.9.57 oass. Assens. 1.7.63 ktr. Skive. 1.4.69 overkontrollør Skive.
- Elberg, B. D.**, f.10.3.54 i Åbenrå. P.&T.16.8.71 Tinglev. 1.10.72 Åbenrå. Fagp.I 65.74. 13.4.74 Kh. 1.9.74 mhp. Kh.
- Elberg, E.**, f.2.10.42 i Åbenrå. P.&T.1.5.59. Fagp.I 74.62. 1.5.62 mhp. 1.5.64 ass. Kh. 1.1.66 girokt. Fagp.II 49.68. 1.10.69 oass. Kh. 1.1.71 oass. gdir. 1.9.73 ktr. gdir. (lønningsanvisningskt.).
- Eliassen, B.**, frk., f.19.7.50 i Kolding. P.&T.16.8.67. Fagp.I 72.70. 1.9.70 mhp. 1.9.72 ass. Kh.
- Ellegaard, L.**, frk., f.7.8.53 i Mesinge sogn. P.&T.16.8.71 Ullerslev. 1.10.72 Svendborg. Fagp.I 88.74. 13.4.74 Kh. 1.5.74 tjf. u. løn.
- Elley, H.**, f.11.3.17 i Augustenborg. P.&T.1.4.41 som aspirant. 1.2.43 telegrafarbejder. 1.2.49 monter I. 1.4.58 distriktsmontør. 1.2.59 overmontør i 7.lkl. 1.4.62 linjemester i 10.lkl. 1.4.63 linjemester i 12.lkl. 1.9.67 telegrafmester i 15.lkl. 2. ingdistr. 1.4.71 telegrafmester 2. ingdistr. (Sønderborg).
- Elming, N. M.**, f.27.8.42 i Løgstør. P.&T.16.8.59. Fagp.I 85.62. 1.9.62 mhp. 1.9.64 ass. Kh. 15.11.64 Fjerritslev. 1.4.65 Kh. Fagp.II 54.68. 1.10.69 oass. gdir. 1.11.73 ktr. gdir. (3. ekspkt.).
- Elnegaard, A. N.**, frk., f.27.10.50 i Sendenbro. P.&T. 16.8.67. Fagp.I 80.70. 1.9.70 mhp. 1.9.72 ass. Kh. 15.5.73 ass. Kolding. 1.5.74 tjf. u. løn.
- Emborg, G.**, frk., f.28.7.38 i Skanderborg. P.&T.1.9.54. Fagp.I 80.57. 1.9.57 mhp. 1.9.59 ass. Brødstrup. 1.5.62 Maribo. 1.5.65 Århus. Fagp.II 57.71. 1.1.72 oass. Århus.
- Enevoldsen, P. E.**, f.6.7.26 i Frørup. P.&T.1.9.43. Fagp.I 78.46. 1.9.46 mhp. 1948 forstærkerkursus. 1.9.48 ass. Århus T. 15.11.49 Ålborg T. 1.11.52 Århus T. Fagp.II 46.54. 1.10.57 oass. Århus T. 1.4.64 ktr. Århus T.
- Engedahl, G.**, f.15.12.48 i Klemensker. P.&T.16.8.67. Fagp.I 88.70. 1.9.70 mhp. 1.9.72 ass. Fredensborg.
- Engell, T.**, f.25.9.34 i Rønne. P.&T.1.9.51. Fagp.I 72.54. 1.9.54 mhp. 1.9.56 ass. Kolding T. 1957 forstærkerproven. 1.6.59. Rønne. Fagp.II 58.62. 1.11.63 oass. Rønne. 1.9.73 ktr. Rønne.
- Erdmann, J.**, fru (f. Hansen), f.13.9.47 i Svendborg. P.&T. 16.8.64. Fagp.I 60.67. 1.9.67 mhp. 1.9.69 ass. Kh. 15.5.73 Odense. Fagp.II 41.73. Ass. Odense.
- Ericksen, G. H.**, f.6.9.55 i Súdtondern. P.&T.1.8.72 Padborg. 1.1.74 Hillerød.
- Eriksen, B. O.**, redaktør af Dansk Post- og Telegraf Tidende, f.4.6.42 i Århus. P.&T.1.9.58. Fagp.I 83.61. 1.9.61 mhp. 1.9.63 ass. Kh. 1.5.65 Århus. Fagp.II 62.68. 1.4.69 oass. Århus.
- Eriksen, C. L.**, f.6.4.25 i Tønder. P.&T.1.9.42. Fagp.I 54.45. 1.9.45 mhp. 1.9.47 ass. Kh. 1.5.49 girokt. Fagp.II 36.54. 1.9.57 oass. girokt. 1.10.64 ktr. Kh. 1.11.64 girokt. (postens kundetj.). 1.7.70 bogholder girokt.
- Eriksen, G. J.**, f.3.10.43 i Overlade. P.&T.16.8.60. Fagp.I 102.63. 1.9.63 mhp. 1.9.65 ass. Kh. Fagp.II 68.69. 1.10.69 oass. gdir. 1.4.71 ktr. gdir. (1. ekspkt.).
- Eriksen, H.**, f.9.6.39 i Haderslev. P.&T. 1.5.57. Fagp.I 88.60. 1.5.60 mhp. 1.5.62 ass. Kh. 1.10.64 Ars. 1.5.65 Kolding. Fagp.II 48.67. 1.7.68 oass. Hillerød.

- Frandsen, A. E.**, fru (f. Lund), f.20.3.46 i Stubdrup. P.&T.16.8.63. Fagp.I 88.66. 1.9.66 mhp. 1.9.68 ass. Kh. 15.5.69 Århus. Fagp.II 50.72. Ass. Århus.
- Frandsen, E. L.**, f.25.11.46 i Brande. P.&T.16.8.64 Fagp.I 71.67. 1.9.67 mhp. 1.9.69 ass. Kh. Fagp.II 51.74. 1.7.74 oass. Kh. (omk.).
- Frandsen, H. J.**, f.10.6.14 i Kolding. P.&T.1.8.41 som monteraspirant. 1.4.42 montør I. 1.11.46 mekaniker II. 1.4.53 mekaniker I. 1.9.61 overmekaniker I. 12.lkl. 1.4.63 overmekaniker I. 15. lkl. 1.4.71 telegrafmester 2. ingdistr. (Kolding).
- Frandsen, I. B.**, frk., f.3.9.49 i Skive. P.&T.16.8.67. Fagp.I 68.70. 1.9.70 mhp. 1.9.72 ass. Lyngby radio.
- Frandsen, I. H.**, frk., f.16.9.27 i Hadsund. P.&T.1.2.46. 1.10.48 kontorist. 1.4.55 kontorass.II. 1.4.61 kontorass.I. 1.9.68 overkontorassistent Alborg T.
- Frandsen, J. E. B.**, f.4.10.18 i Vindinge mark og sogn. P.&T.1.4.52 som hjælpetegner. 1.4.66 honorarlønnet telegrafmester. 1.4.72 telegrafmester radioingttj.
- Frandsen, R. G.**, frk., f.4.1.25 i Brabrand. P.&T. 1.9.43. 1.4.46 kontorist. 31.1.49 afsk.e.ans. 1.3.51 kontorist. 1.4.55 kontorass. II. 1.4.61 kontorass. I. 1.4.69 overkontorassistent Århus.
- Frandsen, T.**, f.17.10.45 i Bratbjerg. P.&T.16.8.62. Fagp.I 81.65. 1.9.65 mhp. 1.9.67 ass. Kh. 15.11.69 Langå. Fagp.II 63.72. 1.7.73 oass Skanderborg.
- Frank, G.**, f.6.4.30 i Kolding. P.&T.1.9.46. Fagp.I 100.49. 1.9.49 mhp. 1951 forstærkerprøven. 1.9.51 ass. Korsør. 25.10.52 Kolding. 1.4.53 Kolding T. 1.2.54 Kh. rtf. Fagp.II 60.56. 1.2.57 gdir. 1.4.59 oass. gdir. 1.4.63 ktr. gdir. 1.10.68 telegrafinspektør gdir. (2.tekn.kt.).
- Frank, G. U.**, fru (f. Andersson), R¹, statsaut. translator i fransk, f. 14.11.14 i Kh. P.&T.1.9.34. Fagp.I 105(udm.). 37. Tildelt Joseph Michaelsens mindemedalje. 1.9.37 mhp. 1.9.40 ass. Kh. Fagp.II 62.43. 1.2.45 gdir. 1.9.50 oass. gdir. 1.4.51 fuldmægtig gdir. 1.10.53 ekspeditionssekretær gdir. 1.7.59 kontorchef gdir. 1962—1970 redaktør for Danmark af »Nordisk Posttidsskrift«. Kontorchef gdir. (revkt.).
- Frantsen, B. H. Bruun**, f.18.1.27 i Silkeborg. P.&T.1.9.44. Fagp.I 82.47. 1.9.47 mhp. 1.9.49 ass. Kh. Fagp.II 55.55. 1.2.56 opm.s kt. 1.5.58 oass. Kh. 1.4.61 opm.s kt. 1.11.63 ktr. Helsingør. 1.4.69 overkontrollør Kh. 20.11.72—31.1.73 kst. pm. Sønderbro postkontor. Overkontrollør Kh. (S).
- Frausing E.**, sekretær ved kommissionen for post- og telegrafvæsenets fagprøver, f.19.1.31 i Århus. P.&T. 1.5.48. Fagp.I 93.51. 1.5.51 mhp. 1952 forstærkerprøven. 1.5.53 ass. Kalundborg. 10.9.55 Kh. hfg. Fagp.II 55.58. 1.1.59 gdir. 1.4.61 oass. gdir. 1.4.65 ktr. gdir. 1.4.71 overkontrollør gdir. (I. ekspkt.).
- Frausing, E.**, f.22.4.33 i Århus. P.&T.1.3.59 som ingeniør-aspirant. 1.3.61 ingeniør i 15.lkl. kabelingttj. 1.4.62 ingeniør i 18.lkl. kabelingttj. 1.4.66 ingeniør i 21.lkl. kabelingttj. 1.10.68 ingeniør i 21.lkl. telegraflaboratoriet.
- Fredborg, A. J. S.**, f.28.4.25 i Struer. P.&T.1.9.43. Fagp.I 72.46. 1.9.46 mhp. 1.9.48 ass. Hjørring. 1.5.53 Alborg. Fagp.II 36.54. 13.7.—31.8.57 kst. pm. Marlagør. 1.3.58 oass. Varde. 1.6.64 postforvalter ved posteksp. Alborg 6.
- Frederiksen, A.**, f.7.3.47 i Ebeltoft. P.&T.16.8.64. Fagp.I 96.67. 1.9.67 mhp. 1.9.69 ass. Kh. Fagp.II 47.73. 1.2.74 oass. Kh. (omk.).
- Frederiksen, C. B.**, f.31.10.49 i Horsens. P.&T.16.8.67. Fagp.I 91.70. 1.9.70 mhp. 1.9.72 ass. girokt.
- Frederiksen, E.**, frk., f.3.12.20 i Års. P.&T.1.9.38. Fagp.I 88.41. 1.9.41 mhp. 1.1.45 ass. Alborg. 1.8.49 Års. Fagp.II 51.52. 1.5.54 postforvalter ved posteksp. Alborg 5. 1.1.—28.2.61 u.f.nr. 1.7.62 ktr. Alborg. 1.1.71 postmester i Arden.
- Frederiksen, E. A.**, f.18.8.14 i Næstved. P.&T.1.9.31. Fagp.I 75.34. 1.9.34 mhp. 1.9.38 ass. Skjern. 1.5.40 Hillerød. Fagp.II 45.42. 1.1.44 Næstved. 1.2.48 oass. Vejle. 1.9.—30.9.54 kst. pm. Brædstrup. 1.6.55 ktr. Hillerød. 1.8.65 postmester ved Albertslund postkontor.
- Frederiksen, F.**, f.29.3.47 i Åbenrå. P.&T.16.8.63. Fagp.I 70.66. 1.9.66 mhp. 1.9.68 ass. Kh. 15.11.70 Børup. Fagp.II 42.72. 1.7.73 oass. Slagelse (Ruds-Vedby).
- Frederiksen, H. V.**, f.26.12.39 i Herup. P.&T.1.9.56. Fagp. I 74.59. 1.9.59 mhp. 1.9.61 ass. Kolding T. 1962 forstærkerprøven. 10.3.62 Kh. rtf. 1.1.64 Herning. Fagp.II 53.66. 1.10.67 oass. Århus T. 1.9.71 oass. Kolding T.
- Frederiksen, J. L.**, f.12.1.26 i Hjern. P.&T.1.9.44. Fagp.I 85.47. 1.9.47 mhp. 1.9.49 ass. Kh. 1.5.50 Herning. 1.10.51 Tórshavn. 1.5.55 Varde. Fagp.II 36.56. 1958 sommerposteksp. Vejrs Strand. 1.11.58 oass. Århus. 1.7.63 ktr. Århus. 1.11.67 postmester i Skærbæk.
- Frederiksen, K.**, frk., f.16.2.50. 1.3.71 ktass. II. 1.8.—31.10.71 tjf. u. løn.1.4.74 overkontorassistent Kh. hfg.
- Frederiksen, L. A.**, frk., f.11.9.53 i Nakskov. P.&T.16.8.70 Rødby. 1.10.71 Nakskov. Fagp.I 84.73. 9.4.73 Kh. 1.9.73 mhp. Kh.
- Frederiksen, R. K.**, frk., f.19.4.53 i Hee. P.&T.16.8.70 Ulfborg. 1.10.71 Holstebro. Fagp. I 102.73. 9.4.73 Kh. 1.9.73 mhp. Kh.
- Frederiksen, S. E. D.**, R^{*}, f.4.9.14 i Randers. P.&T.1.9.32. Fagp.I 81.35. 1.9.35 mhp. 1.10.38 ass. Kh. Fagp.II 65.41. 1.9.41 gdir. 1.4.46 oass. Horsens. 1.5.50 ktr. Åbenrå. 1.10.54 overkontrollør jbp.2 Frcia. 1.7.59 postmester i Esbjerg.
- Frederiksen, T. M.**, fru (f. Hansen), f.9.2.46 i Revninge. P.&T.16.8.64. Fagp.I 75.67. 1.9.67 mhp. 1.9.69 ass. Kh. Fagp.II 43.73. 1.2.74 oass. Kh. (oplysningskt.).
- Frederiksen, U. A.**, frk., f.20.10.54 i FINDERUP sogn. P.&T.16.8.71. Alestrup. 1.10.72 Viborg. Fagp.I 83.74. 13.4.74 Kh. 1.9.74 mhp. Kh.
- Frederiksen, V. A.**, f.18.2.16 i Års. P.&T.1.9.34. Fagp.I 90.37. 1.9.37 mhp. 1940 forstærkerkursus. 1.9.40 ass. Kh. T. 1.11.41 gdir. Fagp. II 60.43. 1.2.50 oass. Kh. 1.11.56 ktr. Kh. 1.4.61 overkontrollør Kh. 1.4.66 postmester ved Rødovre postkontor.
- Frederiksen, V. V.**, R^{*}, f.14.6.17 i Røjleskov. P.&T.1.9.34. Fagp.I 92.37. 1.9.37 mhp. 1.7.41 ass. Kh. Fagp.II 62.44. 1.7.46 2. overpostinspektør. 1.7.49 oass. Grenå. 1.4.51 fuldmægtig gdir. 1.12.56 ekspeditionssekretær gdir. 1.8.61 bogholderichef girokt. 1.12.66 kontorchef gdir. (økonomikt.).
- Fries, E. de**, f.10.10.39 i Kh. P.&T.1.3.64. 1.2.66 postbud. 1.4.71 tegner opm.s kt.
- Friis, F. W.**, f.6.2.28 i Kh. P.&T.1.9.51 som monteraspirant. 1.5.53 montør I. 1.4.58 mekaniker i 7.lkl. 1.4.62 mekaniker i 10.lkl. 1.4.66 tegner i 9.lkl. 1.ingdistr. (Kh.).
- Friis, J. T.**, f.24.9.28 i Lundegaard, Klovborg sogn. 1.11.70 ingeniør 2. ingdistr.
- Friis, S.**, frk., f.12.4.54 i Løgumkloster sogn. P.&T. 16.8.71 Skærbæk. 1.10.72 Sønderborg. Fagp.I 74.74. 13.4.74 Kh. 1.9.74 mhp. Kh.
- Friis, S. R.**, f.11.6.25. 1.4.72 tegner 1. ingdistr.
- Froberg, B.**, fru (f. Larsen), f.18.5.46 i Esbjerg. P.&T. 16.8.64. Fagp.I 66.67. 1.9.67 mhp. 1.9.69 ass. Kh. 1.4.73 tjf. u. løn.
- Frost, K. E.**, f.3.8.54 i Vejle. P.&T.16.8.71 Bogense. 1.10.72 Kolding. Fagp.I 89.74. 13.4.74 Kh. 1.9.74 mhp. Kh.
- Frostholm, A.**, fru (f. Bennike), f.28.2.12 i Odense. P.&T. 1.11.31 som ekstrakontorist. 1.3.36 kontorist. 1.9.36 elev. Fagp.I 90.38. 1.3.39 mhp. 1.3.42 ass. Kh. Fagp.II 53.44. 1.3.45.gdir. 1.4.49 oass. Kh. 1.7.56 ktr. Kh. 1.5.67 postmester ved indlevpkt. 27.
- Fruerlund, O.**, f.10.5.44 i Engesvang. P.&T.16.8.60. Fagp.I 87.63. 1.9.62 mhp. 1.9.65 ass. Kh. Fagp.II 65.69. 1.3.70 oass. gdir. 1.2.72 ktr. opm.s kt.
- Frolund, B.**, f.20.7.15 i Skave. P.&T.1.9.32. Fagp.I 87.35. 1.9.35 mhp. 1.8.39 ass. Lyngby radio. 1940 radiocertifikat af I. kl. 1.5.40 Kh. T. Fagp.II 52.43. 1.9.43 overtelegrafinsp. 1944 forstærkerkursus. 1.3.48 oass. Kh. rtf. 1.4.53 ktr. Kh. rtf. 1.6.59 stationsleder i 21.lkl. Åbenrå. 1.4.65 stationsleder i 23.lkl. Åbenrå. 1.9.68 telegrafbestyrer i Århus.

- Grube, D. B., frk., f.21.4.56 i Ærøskøbing. P.&T.1.8.74 Rudkøbing.
- Grube, E., frk., f.26.5.46 i Marstal. P.&T.16.8.62. Fagp.I 85.65. 1.9.65 mhp. 1.9.67 ass. Kh. Fagp.II 45.72. 1.7.72 oass. Kh. (Hvidovre).
- Grube, M., f.16.1.53 i Sønderborg. P.&T.16.8.69 Fagp.I 77.72. 1.9.72 mhp. 1.9.74 ass. Kh.
- Gruberg, A. H., f.28.10.21 i Kh. P.&T.1.5.47 som hjælpe-maskinist. 1.6.49 maskinist. 1.8.50 maskinmester II gdir. 1.2.53 maskinmester II i. ingdistr. (Kh). 1.4.58 maskinmester i 18.lkl. 1.ingdistr. (Kh). 1.9.68 maskinmester i 21.lkl. 1.ingdistr. (Kh).
- Grunnet, W., f.27.7.24 i Alborg. P.&T.1.9.41. Fagp.I 85.44. 1.9.44 mhp. 1.9.46 ass. Kh. Fagp.II 49.51. 1.8.51 Alborg. 1.7.52 4.Overpostinsp. 1.11.54 oass. Skagen. 1.5.59 Alborg. 21.9.59—4.3.60 kst. pm. Hadsund. 1.4.61 ktr. Alborg. (postens kundetj.). 1.10.70 postmester i Sæby.
- Gron, S. K., f.2.5.55 i Stoholm. P.&T.1.8.72 Lemvig. 1.1.74 Thisted.
- Gronbeck, A., f.27.12.30 i Melfort, Canada. P.&T.1.9.47. Fagp.I 70.50. 1.9.50 mhp. 1952 forstærkerprøven. 1.9.52 ass. Kh. rtf. 1.10.56. Kh. htg. Fagp.II 47.59. 1.4.61 oass. Kh. htg. 1.4.66 ktr. Kh. htg.
- Grøndahl, V., f.17.9.40 i Borup. P.&T.1.9.57. Fagp.I 90.60. 1.9.60 mhp. 1.9.62 ass. Kh. 17.12.65 Kh. rtf. 1967 forstærkerprøven. Fagp.II 44.68. 1.7.68 oass. Kh. rtf. 1.9.73 ktr. Kh. rtf.
- Grønkjær, J. S., f. 9.1.56 i Århus. P.&T.1.8.73 Lemvig.
- Gronlund, A. J., f.9.1.27. 1.8.49 monter I. 1.4.54 mek. i 7.lkl. 1.4.61 mek. i 10.lkl. 1.4.64 mek. i 12.lkl. 1.1.74 overmekaniker 1.ingdistr. (Kh.).
- Grønning, J. E., f.10.8.56 i Skive. P.&T.1.8.73 Grindsted.
- Gudbrand, E. L., fru (f. Nielsen), f.7.4.16 i Kh. P.&T.1.10.35. 1.5.40 kontorist. 1.10.46 kontorass. II. 1.4.55 kontorass. II. 1.7.66 overkontorassistent Kh. (avispkt.).
- Gug, L., fru (f. Gug), f.21.2.27 i Hadsund. P.&T.1.9.45. Fagp.I 85.48. 1.9.48 mhp. 1.9.50 ass. Bjerringbro. Fagp.II 45.56. 1.2.57 Kh. 1.9.59 oass. Kh. 1.4.60 girokt. 1.4.66 ktr. girokt. 1.7.69 postmester ved indlevpkt. 46.
- Guldsmed-Thomsen, O., f.2.3.39 i Ørslevkloster. P.&T. 1.9.56. Fagp.I 60.59. 1.9.59 mhp. 1.9.61 ass. Kh. 1.10.61 Roslev. Fagp.II 43.67. 1.10.68 oass. Frhavn.
- Guttorm, I., frk., f.9.9.25. 1.5.51 kontorist. 1.12.57 ktass. II. 1.4.62 ktass. I. 1.1.73 overkontorassistent Kh. htg.
- Gyldenhof, A., f.11.4.22 i Århus. P.&T.1.9.39. Fagp.I 68.42. 1.9.42 mhp. 1.4.46 ass. Skærbæk. Fagp.II 38.52. 1.7.55 oass. Tønder. 1.10.61 ktr. Eshjerg. 1.7.65 postmester i Brørup. 1.8.72 postmester i Års.
- Gyldenvang, J. E., f.12.5.27 i Assnæs. P.&T.1.9.45. Fagp.I 57.48. 1.9.48 mhp. 1.9.50 ass. Viborg. Fagp.II 38.61. 1.3.62 oass. Silkeborg.
- Gøbel, C. P., f.14.5.24 i Stepping. P.&T.1.9.41. Fagp.I 69.44. 1.9.44 mhp. 1.9.46 ass. Holbæk. 23.10.47 Kh. Fagp.II 36.52. 1.11.56 oass. Kh. 1.12.63 ktr. Viborg.
- Gaardbo, J. K., f.8.6.20. 1.7.44 pbud. Postbudfagp. 54.46. 1.2.57 opkm. 1.7.56 pakmfmd. 1.4.58 pbudfmd. 1.10.62 postvagtmester Århus.
- Gaarde, C. G., f.9.3.32 i Sjølund. P.&T.1.5.50. Fagp.I 65.53. 1.5.53 mhp. 1.5.55 ass. Vejen. Fagp.II 39.62. 1.5.66 oass. Vejen. 1.4.71 ktr. Vejen.
- Gaarde, P., f.15.4.41 i Vejstrup. P.&T.1.5.58. Fagp.I 55.61. 1.5.61 mhp. 1.5.63 ass. Kh. 1.5.64 Haderslev. Fagp.II 41.68. 1.5.72 oass. Haderslev.
- Gaardhøje, P. R., R., f.18.12.14 i Kolding. P.&T.1.9.31. Fagp.I 80.94. 1.9.34 mhp. 1.1.39 ass. Grenå. Fagp.II 44.41. 1.5.42 Fricia. 1.5.43 Horsens. 1.10.47 oass. Silkeborg. 1.12.55 ktr. Silkeborg. 1.3.—31.3.64 kst. pm. Silkeborg. 1.4.65 overkontrollør Silkeborg. 1.4.66 postmester i Nykøbing M.
- Hagelquist, H. J., f.4.5.45 i Alborg. P.&T.16.8.62. Fagp.I 60.65. 1.9.65 mhp. 1.9.67 ass. Allerød. 15.5.68 Struer. 1.4.69 Roslev. Fagp.II 41.73. 1.9.73 oass. Roslev.
- Hagner, K. V., f.8.6.12 i Vejle. P.&T.1.9.30. Fagp.I 80.33. 1.9.33 mhp. 1.9.36 ass. Skanderborg. 1.4.56 Vejle. 1.11.58 oass. Århus. 1.9.63 postforvalter ved postksp. Silkeborg I.
- Hakonsen, I. B., fru (f. Pedersen), f.7.1.39 i Varde. P.&T.1.5.56. Fagp.I 83.59. 1.5.59 mhp. 1.5.61 ass. Kh. Fagp.II 57.67. 1.7.68 oass. Kh. 1.10.69 gdir. 1.10.72 ktr. gdir. (lønningssanvisningskt.).
- Hakonsen, R. J., f.9.4.32 i Radsted. P.&T.1.9.51. Fagp.I 58.54. 1.9.54 mhp. 1.9.56 ass. Kh. Fagp.II 36.63. 1.4.64 oass. Kh. 1.6.66 girokt. 1.5.67 postmester ved indlevpkt. 52.
- Hald, L. S., f.3.4.48. i Rønne. P.&T.16.8.65. Fagp.I 94.68. 1.9.70 ass. Kh. 1.9.73 opm.s kt. Fagp.II 55.74. Ass. opm.s kt.
- Hamann, B., f.28.9.28 i Erritsø. P.&T.1.5.46. Fagp.I 65.49. 1.5.49 mhp. 1.5.51 ass. Birkerød. 1.5.52 Kh. 1.5.55 jbp.I Kh. Fagp.II 36.57. 1.4.61 oass. Kh. 1.4.64 jbp.I Kh. 1.5.68 ktr. Kh. (Chlund).
- Handberg, T., fru (f. Hansen), f.25.3.28 i Kh. P.&T.1.4.45. 1.4.49 kontorist. 1.4.56 kontorass.II. 1.4.61 kontorass.I. 1.9.68 overkontorassistent Kh. (pakkepkt.).
- Hankil, P., f.14.11.23 i Brande. P.&T.1.9.40. Fagp.I 97.43. 1.9.43 mhp. 1.4.46 ass. Århus. Fagp.II 53.50. 1.10.52 3.Overpostinsp. 1.11.54 oass. Herning. 1.5.59 ktr. Nakskov. 1.4.69 overkontrollør Nakskov. 1.11 - 30.11.72 kst. pm. Nakskov. Overkontrollør Nakskov.
- Hansen, A., frk., f.7.2.29 på Frberg. P.&T.1.9.47. Fagp.I 81.50. 1.9.50 mhp. 1.9.52 ass. Tønder. 1.5.55 Kolding. Fagp.II 37.61. 1.9.62 oass. Kolding.
- Hansen, A., f.28.4.38 i Daugård. P.&T.1.9.55. Fagp.I 88.58. 1.9.58 mhp. 1.9.60 ass. Herning. Fagp.II 54.65. 1.2.67 oass. Nyborg.
- Hansen, A. C., f.2.11.21 i Troense. P.&T.1.9.38. Fagp.I 76.41. 1.9.41 mhp. 1.12.45 ass. Holbæk. 1.5.47 Kh. Fagp.II 38.50. 1.6.50 jbp.I Kh. 1.12.54 oass. Kh. 1.9.57 jbp.I Kh. 1.4.61 ktr. Kh. 1.11.66 postmester i Svinnige.
- Hansen, A. E. D., f.7.4.14. P.&T.1.4.38. 1.3.40 postbud. Postbudfagp. 43.42. 1.7.44 overpakmester. 1.6.57 postbudformand. 1.4.67 postvagtmester Vejle.
- Hansen, A. F., løjtnant, f.25.5.16 i Nr. Uttrup. P.&T.1.9.32. Fagp.I 84.35. 1.9.35 mhp. 1.6.40 ass. Nykøbing Fl. Fagp. II 42.45. 1.12.49 oass. Kalundborg. 1.6.57 ktr. Århus. 1.8.66 postforvalter ved Viby J. postksp.
- Hansen, A. G., f.20.12.24 i Vejen. P.&T.1.9.41. Fagp.I 79.44. 1.9.44 mhp. 1.9.46 ass. Sønderborg. 23.10.47 Kh. 1.5.49 Gråsten. Fagp.II 47.53. 1.4.57 oass. Abenrå. 1.11.62 ktr. Vejle. 1.5.66 postmester i Vestervig. 1.7.73 postmester i Hurup Thy.
- Hansen, A. G. M., fru (f. Fick), f. 22.5.25 i Gentoft. P.&T.1.5.45. 1.8.47 kontorist. 1.9.54 kontorass. II. 1.4.60 kontorass. I. 1.7.71 overkontorassistent Kh. rtf.
- Hansen, A. M., fru (f. Hansen), f.25.8.26 i Kastrup. Præstø amt. P.&T.1.9.45. Fagp.I 71.48. 1.9.48 mhp. 1.9.50 ass. 23.6.54 afsk. e. ans. 1.4.72 ass. Nykøbing Fl. 15.11.73 ass. Vordingborg.
- Hansen, A. S., f.15.4.28 i Rolsted. P.&T.1.8.53 som monteraspirant. 1.6.55 monter I. 1.10.55 mekaniker II. 1.10.56 mekaniker I. 1.4.58 overmekaniker. 1.4.61 radiomester 2.ingdistr. 1.4.65 radiomester i 18.lkl. 2.ingdistr. (Sdr. Højrup).
- Hansen, A. T., fru (f. Oggesen), f.9.3.47 i Strellev. P.&T. 16.8.64. Fagp.I 72.67. 1.9.67 mhp. 1.9.69 ass. Kh. Fagp.II 51.73. Ass. Kh. (Kl.).
- Hansen, A. V., f.3.7.24 i Assens. P.&T.1.9.40. Fagp.I 82.43. 1.9.43 mhp. 1.4.46 ass. Kh. Fagp.II 52.52. 1.7.52 gdir. 1.10.55 oass. kabelingtj. 1.4.61 ktr. kabelingtj.s kt. 1.11.64 gdir. 1.4.65 overkontrollør gdir. 1.5.71 materialforvalter gdir. (materieldepotet).
- Hansen, B., fru, f.28.11.32. 1.12.53 kontorist. 1.4.58 ktass. II. 1.4.62 ktass. I. 1.10.72 overkontorassistent girokt.
- Hansen, B., f.28.4.37 i Frhavn. P.&T.1.9.53. Fagp.I 66.56. 1.9.56 mhp. 1.9.58 ass. Kh. Fagp.II 42.64. 1.2.85 oass. Kh. (SV).
- Hansen, B., f.28.1.53 i Brarup. P.&T.16.8.70 Fuglebjerg. 1.10.71 Ringsted. Fagp.I 73.73. 9.4.73 Kh. 1.9.73 mhp. Kh. 15.5.74 mhp. Ringsted.
- Hansen, B., fru (f. Lorenzen), f. 20.12.27 i Sønderborg. P.&T.17.5.45. 1.1.49 kontorist. 1.4.56 kontorass. II. 1.4.61 kontorass. I. 1.7.71 overkontorassistent Sønderborg.

- Hansen, B., f.3.3.46 i Kh. P.&T.1.12.65 som reservepostbud. 1.9.67 postbud. Postbudfagp. 50.69. 1.6.69 overpakmester. 16.8.69 elevuudd. Fagp.I 81.71. 1.4.72 ass. Kh. P.&T.16.8.66. Fagp.I 89.69. 1.9.69 mhp. 1.9.71 ass. Kh. (Dragør.).
- Hansen, B. E., f.28.12.22 i Guldborg F. P.&T.16.8.47 som hjælpemaskinist. 1.9.49 maskinist. 1.9.50 maskinmester II i Ingdistr. 1.7.57 maskinmester I i Ingdistr. 1.4.63 maskinmester i 21.kl. i Ingdistr. (Kh.).
- Hansen, B. E., fru (f. Nielsen), f.17.2.47 i Gørlev Sjælland. P.&T.16.8.64. Fagp.I 91.67. 1.9.67 mhp. 1.9.70 ass. Slagelse. 15.5.72 ass. Ringsted. 1.5.74 tff. u. løn.
- Hansen, B. G., frk. f.30.1.56 i Nørre-Lyndelse. P.&T. 1.8.72 Ringe. 1.1.74 Svendborg.
- Hansen, B. G., fru (f. Rasmussen), f.3.6.48 i Vejrum. P.&T.16.8.65. Fagp.I 75.68. 1.9.68 mhp. 1.9.70 ass. Kh. Hansen, B. L., fru (f. Nielsen), f.6.3.46 i Egemose dam, Søllested. P.&T.16.8.63. Fagp.I 87.66. 1.9.66 mhp. 1.9.68 ass. Kh. Fagp.II 48.74. 1.7.74 kst. og 1.9.74 oass. gdir. (Lønn.anvkt.).
- Hansen, B. M., fru (f. Jensen), f.11.12.37 i Aså. P.&T. 1.9.54. Fagp.I 89.57. 1.9.57 mhp. 1.9.59 ass. Hjørring. 1.2.62 ass. Dronninglund.
- Hansen, B. M., f.11.11.54 i Hjørring. P.&T. 1.8.72 Skagen. 1.1.74 Hjørring.
- Hansen, B. P., fru (f. Madsen), f.15.10.44 i Randers. P.&T.16.8.62. Fagp.I 80.65. 1.6.67 afsk. e. ans. 1.12.72 mhp. 1.1.74 ass. girokt.
- Hansen, B. R., f.5.11.15 i Korsør. P.&T.1.9.32. Fagp.I 81.35. 1.9.35 mhp. 1.12.39 ass. Roskilde. Fagp.II 43.43. 1.9.49 oass. Kh. 1.10.57 ktr. Kh. 1.4.66 overkontrollør Kh. 1.5.70 postmester ved indlevpkt. 15.
- Hansen, B. R., f.5.9.35 i Kirkendrup mark. P.&T.1.9.52. Fagp.I 88.55. 1.9.55 mhp. 1.9.57 ass. Kh. 1.10.57 Tørs-havn. 1.3.59 Frøia. 1.1.60 jbp.2 Frøia. Fagp.II 57.62. 1.11.63 oass. Århus. 1.4.64 3. overpostinsp. 1.9.68 ktr. Odder.
- Hansen, B. V., f.27.8.51 i Hvorup. P.&T.16.8.69. Fagp.I 84.72. 1.9.72 mhp. 1.9.74 ass. Kh.
- Hansen, B. W., f.23.8.48 i Sdr. Bjært. P.&T.16.8.65 Gram. 1.10.66 Kolding. Fagp.I 66.68. 27.3.68 Kh. 1.9.68 mhp. Kh. 1.9.70 ass. Kh. (omk.).
- Hansen, C. A. V., f.25.10.41 i Hunseby. P.&T.1.9.58. Fagp. I 65.61. 1.9.61 mhp. 1.9.63 ass. Kh. 11.6.63 Kolding T. 1965 forstærkerprøven. 6.3.65 Kh. rtf. Fagp.II 47.68. 15.12.68 Nykøbing Fl. 1.10.69 oass. Nykøbing Fl.
- Hansen, C. E., f.28.5.34 i Asnæs. P.&T. 1.3.56 som montørspirant. 1.2.58 monter I. 1.4.58 mekaniker i 7.kl. 1.4.63 mekaniker i 10.kl. 1.6.66 mekaniker i 12.kl. 1.4.69 overmekaniker i 15.kl. radioingntj. (Skalmelbæk).
- Hansen, D. D., f.26.6.44 i Kh. P.&T.16.8.61. Fagp.I 70.64. 1.9.64 mhp. 1.9.66 ass. Århus T. 1967 forstærkerprøven. 6.3.67 ass. Kh. rtf. Fagp.II 42.70. 1.1.71 oass. Kh. rtf. 1.7.73 oass. gdir. (1. ekspkt.).
- Hansen, D. S., fru (f. Dreyer), f.21.1.38 i Ærøskøbing. P.&T.1.5.54. Fagp.I 83.57. 1.5.57 mhp. 1959 forstærkerprøven. 1.5.59 ass. Kh. rtf. 5.7.61—4.1.62 og 31.7.64—30.1.65 u.f.nr. Fagp.II 50.69. 1.3.70 oass. kabelingntj.
- Hansen, Egon, forstander for post- og telegrafskolen, medlem af kommissionen for post- og telegrafvæsenets fagprøver, f.4.4.20 i Hjerm. P.&T.1.9.37. Fagp.I 81.40. 1.9.40 mhp. 1.5.44 ass. Kjellerup. 1.5.46 Kh. Fagp. II 54.49. 1.11.49 gdir. 1.7.53 oass. 3.ingdistr.s kt. 1.4.58 ktr. radioingntj. (kttj.). 1.4.63 overkontrollør radioingntj. (kttj.). 1.9.68 telegrafinspektør gdir. 1.4.71 post-inspektør gdir (1. ekspkt.).
- Hansen, Eilgil, f.5.9.40 i Odense. P.&T.1.5.57. Fagp.I 95.60. 1.5.60 mhp. 1.5.62 ass. Kolding T. 1963 forstærkerprøven. 9.3.63 Kh. rtf. Fagp.II 57.66. 1.9.67 oass. kabelingntj. 1.6.71 telegrafmester kabelingntj. 1.4.71 ktr. kabelingntj.
- Hansen, Erik, f.3.5.21 i Vejle. P.&T.1.9.38. Fagp.I 89.41. 1.9.41 mhp. 1.6.45 ass. Vejle. Fagp.II 53.50. 1.10.53 oass. Lemvig. 1.5.59 ktr. Rønne. 1.8.71 kst. og 1.9.71 postmester i Rønne.
- Hansen, Erik, f.14.8.35 i Odense. P.&T.1.9.52. Fagp.I 78.55. 1.9.55 mhp. 1.9.57 ass. Kh. 21.4.58 Kolding T. 1959 forstærkerprøven. 13.3.59 Kh. rtf. Fagp.II 51.65. 1.9.65 oass. Kh. rtf. 1.2.67 gdir. 1.4.69 ktr. Kh. rtf. 1.3.70 ktr. gdir. (4.ekspkt.).
- Hansen, Ernst, f.6.2.35 i Uldum. P.&T.1.9.52. Fagp.I 91.55. 1.9.55 mhp. 1.9.57 ass. Kh. 21.4.58 Århus T. 1959 forstærkerprøven. 13.3.59 Kh. rtf. Fagp.II 59.63. 1.11.63 oass. gdir. 1.4.69 ktr. gdir. (2.tekn.kt.).
- Hansen, Evald, R, f.29.4.14 i Næstved. P.&T.1.9.30. Fagp.I 66.33. 1.9.33 mhp. 1937 radiocertifika af I. kl. 1.5.38 ass. Blåvand radio. 1.12.40 Bjerringbro. 1.5.42 Kh. T. Fagp. II 47.43. 1.6.43 jbp.1 Kh. 1.4.47 oass. Kh. 1.5.50 jbp.1 Kh. 1.4.54 ktr. Maribo. 1.6.62 postmester i Nykøbing Sjælland.
- Hansen, Evald, f.18.12.23 i Jerlev. P.&T.1.9.41. Fagp.I 64.44. 1.9.44 mhp. 1.9.46 ass. Ringkøbing. 1.12.46 Vejle. Fagp.II 42.52. 1.4.57 oass. Viborg. 1957 sommerposteksp. Vejrs strand. 1.7.63 ktr. Hjørring. 1.8.67 postmester i Løkken.
- Hansen, E. B., f.13.12.31 i Gjerup. P.&T.1.5.48. Fagp.I 68.51. 1.5.51 mhp. 1.5.53 ass. Rønne. 1.6.59 Thisted. Fagp.II 36.59. 1.12.62 oass. Thisted. 1.6.—31.8.69 kst. pm. i Alestrup. 1.3.70 ktr. Stege.
- Hansen, E. B., fru (f. Josephsen), f.8.6.46 i Nykøbing M. P.&T.16.8.63. Fagp.I 84.66. 1.9.66 mhp. 1.9.68 ass. Fredensborg. 15.11.71 ass. Hornbæk.
- Hansen, E. Bremsee, f.24.6.27 i Odense. P.&T.1.9.44. Fagp. I 76.47. 1.9.47 mhp. 1.9.49 ass. Kh. 24.10.49 Slagelse. Fagp.II 46.55. 1.2.59 oass. Vejle. 1.11.63 ktr. Slagelse. 1.4.72 postmester i Jyderup.
- Hansen, E. C. G., f.29.4.20 i Kh. P.&T.1.9.37. Fagp.I 71.40. 1.9.40 mhp. 1.5.44 ass. Kh. Fagp.II 40.48. 1.11.48 jbp.1 Kh. 1.4.54 oass. Kh. 1.9.55 jbp.1 Kh. 1.4.60 Kh. 1.7.60 ktr. Kh. 1.1.73 postmester ved indlevpkt. 5.
- Hansen, E. E., f.21.10.34 i Maribo. P.&T.1.9.52. Fagp.I 84.55. 1.9.55 mhp. 1.9.57 ass. Neksø. 1.5.58 Naksvov. Fagp.II 44.64. 1.9.64 oass. Birkerød. 1.11.71 ktr. Birkerød.
- Hansen, E. E., f.12.12.41 i Præste. P.&T.1.5.59. Fagp.I 97.62. 1.5.62 mhp. 1.5.64 ass. Kh. Fagp.II 63.69. 1.10.69 oass. gdir. 1.12.73 ktr. gdir. (1. ekspkt.).
- Hansen, E. E., f. 21.7.46 i Kalvehave. P.&T.16.8.64 Fagp.I 80.67. 1.9.67 mhp. 1.9.69 ass. Kh. 15.11.69 Næstved. 1.1.72 Roskilde. 1.5.73 1. overpostinsp. Fagp.II 47.73. 1.7.74 kst. og 1.9.74 oass. 1. overpostinsp.
- Hansen, E. G., f.10.9.28 i Vejen. P.&T.1.9.45. Fagp. I 69.48. 1.9.48 mhp. 1.9.50 ass. Kh. 1.9.55 jbp.1 Kh. Fagp. II 40.56. 1959 sommerposteksp. Humlebæk. 1.9.59 oass. Kh. 1.12.65 ktr. Kh. (Søborg).
- Hansen, E. H., f.12.5.34 i Ørum. P.&T.1.9.51. Fagp.I 65.54. 1.9.54 mhp. 1.9.56 ass. Kh. 1.6.58 Hammel. Fagp.II 38.63. 1.2.67 oass. Viborg.
- Hansen, E. H., fru (f. Ronøe), f.11.1.29 i Lemvig. P.&T. 1.12.45. 1.2.50 kontorist. 1.4.58 kontorass. II. 1.4.61 kontorass.I. 1.4.69 overkontorassistent gdir. (5. ekspkt.).
- Hansen, E. J. B., f.16.3.26 i Poulsker. P.&T.1.7.48 som reservepostbud. 1.7.50 postbud. Postbudfagp.47.51. 1.6.51 overpakmester. 1.9.51 elevuudd. Fagp.I 64.53. 1.5.54 ass. Nykøbing Fl. Fagp.II 36.59. 1.12.61 oass. Kh. 1.3.73 ktr. Kh. (V).
- Hansen, E. K., f.16.10.52 i Næstved. P.&T.1.8.72 Struer. 1.1.74 Holstebro.
- Hansen, E. M., fru (f. Jensen), f. 17.5.45 i Stårby. P.&T. 16.8.62. Fagp.I 71.65. 1.9.65 mhp. 1.9.67 ass. Kh. 1.6.—30. 11.69 u.f.nr. 1.12.69 ass. Nykøbing Fl.
- Hansen, E. O., f. 3.10.42 i Vejle. P.&T.16.8.59. Fagp.I 78.62. 1.9.62 mhp. 1.9.64 ass. Kh. 1.2.65 Bramminge. 15.5.68 ass. girokt.
- Hansen, E. R., f.17.3.32 i Nørskov. P.&T.1.9.46. Fagp.I 65.51. 1.9.51 mhp. 1.9.53 ass. Kh. Fagp.II 41.62. 1.4.63 oass. Kh. 1.3.65 Esbjerg. 1.7.70 ktr. Herring.
- Hansen, E. W., f.10.2.26 i Randers. P.&T.1.9.42 som cykelbud. 1.4.46 reservepostbud. 1.3.47 postbud. Postbud-fagp.53(udm).50. 1.2.51 overpakmester. 1.9.53 elevuudd. Fagp.I 79.55. 1.5.56 ass. Frøia. Fagp.II 56.60. 1.2.61 oass. Maribo. 1.9.65 ktr. Hillerød. 1.4.71 overkontrollør Hillerød.

- Hansen, E. W., f.27.1.31 i Otterup. P.&T.1.9.46. Fagp.I 67.49. 1.9.49 mhp. 1.2.52 ass. Nordby Fanø. 30.1.54 Frclia. 1.3.55 Nordby Fanø. Fagp.II 36.58. 1.2.63 oass. Fanø.
- Hansen, F., f.2.2.43 i Jyderup. P.&T.16.8.60. Fagp.I 74.63. 1.9.63 mhp. 1.9.65 ass. Kh. htg. Fagp.II 40.69. 1.9.70 oass. gdir. (4. ekspkt.).
- Hansen, F., f.11.7.48 i Sønderborg. P.&T.16.8.65. Fagp.I 65.68. 1.9.68 mhp. 1.9.70 ass. Kh. 15.5.74 ass. Sønderborg.
- Hansen, F., f.13.2.54 i Vejle. P.&T.16.8.71 Brørup. 1.10.72 Vejle. Fagp.I 89.74. 13.4.74 Kh. 1.9.74 mhp. Kh.
- Hansen, F. C., f.22.3.56 i København. P.&T.1.8.74 Kh.
- Hansen, F. H., f. 18.7.18 i Kh. P.&T.1.6.34. 1.8.42 postbud. Postbudfagp. 40.45. 1.9.45 overpakkemester. 1.10.48 paktemesterformand. 1.1.54 postbudformand. 1.8.60 postvagtmester. 1.5.70 postvagtmester i lr. 17 Kh. (omk.)
- Hansen, F. M., f.25.3.39 i Lodskov. P.&T.1.9.56. Fagp.I 66.59. 1.9.59 mhp. 1.9.61 ass. Ringsted. Fagp.II 40.66. 1.6.68—31.7.71 tj. under den kgl. Grønlandske Handel (Godthåb) 1.9.70 oass. Ringsted. 1.1.72 oass. Odense.
- Hansen, F. T., f.29.10.31 i Tørring. P.&T.1.9.47. Fagp.I 76.50. 1.9.50 mhp. 1.11.52 ass. Frclia. 1.4.55 jbp. 2 Frclia. Fagp.II 43.59. 1.4.61 Frclia. 1.7.61 oass. jbp.2 Frclia. 1.12.66 ktr. Holstebro.
- Hansen, F. V., f.18.10.06 i Frclia. P.&T.1.8.41 som monteraspirant. 1.8.43 monter I. 1.4.47 mekaniker II. 1.4.53 mekaniker I. 1.4.58 overmekaniker. 1.4.62 overmekaniker i 15.lkl. 1.ingdistr. 1.4.65 værkemester i 15.lkl. 1.ingdistr. (Kh.).
- Hansen, G., f.14.11.28 i Kliplev. P.&T.1.9.45. Fagp.I 74.48. 1.9.48 mhp. 1950 forstærkerkursus. 1.9.50 ass. Skive. 25.10.51 Kolding. 1.4.53 Kolding T. Fagp.II 46.55. 1.11.59 oass. Kolding T. 1.4.65 ktr. Kolding T. 1.9.73 overkontrollør Kolding T.
- Hansen, G. H., f.28.11.31 i Unnerup. P.&T.1.9.48. Fagp.I 85.51. 1.9.51 mhp. 1952 forstærkerprøven. 1.9.53 ass. Kh. rtf. 28.4.56 Nykøbing Fl. Fagp.II 55.59. 1.6.61 oass. Nykøbing Fl. 1.4.63 telegraflaboratoriet. 1.4.66 ktr. telegraflaboratoriet.
- Hansen, G. J., f. 31.7.35 i Kh. P.&T.25.7.60 som overenskomstlønnet mekaniker. 1.4.71 overmekaniker radiointj. (Kastrup).
- Hansen, G. J. M., f.4.3.10 i Kh. P.&T.1.9.30. Fagp.I 55.33. 1.9.33 mhp. 1.9.36 ass. Kh. 1.11.58 oass. Kh. (avispkt.).
- Hansen, G. V., frk., f. 26.4.19 i Kh. P.&T.1.3.39. 1.5.43 kontorist. 1.8.50 kontorass. II 1.4.60 kontorass. I 1.2.71 overkontorassistent girokt.
- Hansen, H., fru, f.22.4.46. 1.9.68 ktass. II. 1973 forstærkerprøven. 1.5.73 ass. Kh. rtf.
- Hansen, H., f.6.2.24 i Hadbjerg. P.&T.1.9.42. Fagp.I 72.45. 1.9.45 mhp. 1947 radiocertifikat af I. kl. 1.9.47 ass. Kh. htg. Fagp.II 45.53. 1.4.56 oass. Kh. htg. 1.4.63 ktr. Kh. htg.
- Hansen, H., f.8.9.25 i Lendemark. P.&T.1.9.43. Fagp.I 63.46. 1.9.46 mhp. 1.9.48 ass. Herning. 15.5.50 Tórshavn. 1.4.54 Frclia. 1.6.55 jbp.2 Frclia. Fagp.II 36.56. 1.12.58 oass. jbp.2 Frclia. 1.5.65 Padborg (Kruså posteksp.). 1.12.69 postforvalter ved posteksp. Odense 2.
- Hansen, H., f.31.10.47 i Frørup. P.&T. 16.8.65. Fagp.I 63.68. 1.9.68 mhp. 1.9.70 ass. Kh. 15.11.72 Fredericia. 15.5.74 ass. Svendborg.
- Hansen, Harry, f.2.12.26 i Gudme. P.&T.1.9.44. Fagp.I 83.47. 1.9.47 mhp. 1.9.49 ass. Kh. Fagp.II 59.55. 1.6.56 gdir. 1.11.57 oass. Middelfart. 1.9.64 ktr. 2. overpostinsp. 1.10.71 overkontrollør Svendborg. 1.6.-30.6.73 kst. pm. Svendborg. Overkontrollør Svendborg.
- Hansen, Harry, f.15.6.34 i Sønderborg. P.&T.1.9.52. Fagp.I 67.55. 1.9.55 mhp. 1.9.57 ass. Kh. Fagp.II 38.63. 1.2.64 jbp.1 Kh. 1.6.64 oass. Kh. 1.6.72 ktr. Kh. (omk.).
- Hansen, H., f.20.6.54 i Verringe sogn. P.&T.16.8.71 Glamsbjerg. 1.10.72 Svendborg. Fagp.I 93.74. 13.4.74 Kh. 1.9.74 mhp. Kh.
- Hansen, H. A., f.19.6.39 i Basselund. P.&T.1.9.56. Fagp.I 69.59. 1.9.59 mhp. 1.9.61 ass. Rønne. Fagp.II 53.65. 1.9.67 oass. Rønne. 1.3.70 oass. gdir. 1.4.71 ktr. gdir. (postens planlægningssekretariat).
- Hansen, H. E., f.4.3.29 i Horsens. P.&T.1.7.51 som hjælpe-tegner. 1.7.53 tegner 2.ingdistr. 1.4.65 tegner i 15.lkl. 2.ingdistr. (Abenrå).
- Hansen, H. E., f.25.9.31 i Sommersted. P.&T.1.9.49. Fagp.I 82.52. 1.9.52 mhp. 1.9.54 ass. Maribo. 1.1.55 Århus T. 16.12.55 Kh. rtf. 1956 forstærkerprøven. 17.4.56 Abenrå. Fagp.II 45.60. 1.4.62 oass. Abenrå. 1.9.68 ktr. Abenrå. 1.7.70 ktr. Abenrå T.
- Hansen, H. E., f.20.3.50 i Gunderslev. P.&T. 16.8.67. Fagp.I 73.70. 1.9.70 mhp. 1.9.72 ass. Kh. 15.5.73 ass. Roskilde.
- Hansen, H. G., f.14.8.30 i Andkær. P.&T.1.9.47. Fagp.I 68.50. 1.9.50 mhp. 1.9.52 ass. Kh. htg. 1.1.53 Århus T. 1953 forstærkerprøven. 16.12.53 Kolding T. Fagp.II 42.57. 1.4.61 oass. Kolding T. 1.4.67 ktr. Kolding T.
- Hansen, H. G. D., f.13.6.30 i Vamdrup. P.&T.1.9.46. Fagp.I 89.49. 1.9.49 mhp. 1.9.51 ass. Esbjerg. 24.10.52 Kh. Fagp.II 59.56. 1.1.57 gdir. 1.9.59 ass. Kh. 1.12.60 gdir. 1.10.64 ktr. gdir. 1.6.69 overkontrollør Kh. (K).
- Hansen, H. H., f.27.12.38 i Bøvedrup. P.&T.1.5.56. Fagp.I 90.59. 1.5.59 mhp. 1.5.61 ass. Kh. 29.6.61 Frclia. Fagp.II 64.66. 1.7.66 2. overpostinsp. 1.2.67 oass. 2. overpostinsp. 1.9.70 ktr. Sønderborg.
- Hansen, H. K., f.5.7.52 i Løgumkloster. P.&T.16.8.70 Løgumkloster. 1.10.71 Haderslev. Fagp.I 81.73. 9.4.73 Kh. 1.9.73 mhp. Kh. 1.8.74 tjf. u. løn.
- Hansen, H. N. P., f.25.13 i Odense. P.&T.1.9.30. Fagp.I 72.33. 1.9.33 mhp. 1.6.37 ass. Århus. 1.2.38 Ryomgård. Fagp.II 40.39. 1.5.42 Århus. 1.7.47 oass. Ålborg. 21.4.—13.10.55 kst. pm. Hadsund. 1.8.55 ktr. Ålborg. 1.6.64 post- og telegrafkasserer Ålborg.
- Hansen, H. P., f.31.7.23 i Beglildgård, Thorning sogn. P.&T.1.9.39. Fagp.I 97.42. 1.9.42 mhp. 1.4.46 ass. girokt. Fagp.II 57.54. 1.12.54 oass. Rudkøbing. 3.1.—31.1.56 kst. pm. Rudkøbing. 1.4.61 ktr. Middelfart.
- Hansen, H. P., f.9.5.31 i Rødby Havn. P.&T.1.5.48. Fagp.I 81.51. 1.5.51 mhp. 1952 forstærkerprøven. 1.5.53 ass. Kh. rtf. 1.10.57 Nykøbing Fl. Fagp.II 57.59. 1.4.60 gdir. 1.6.61 oass. gdir. 1.12.65 ktr. kabelintj. (Kh.). 1.4.66 ktr. gdir. 1.4.71 telegrafinspektør gdir. (2. tekn. kt.).
- Hansen, H. P., f.16.1.13 i Kh. P.&T. 1.7.28. 1.2.37 postbud Postbudfagp. 37.37. 1.5.41 overpakkemester. 1.4.46 paktemesterformand. 1.1.50 postbudformand. 1.1.63 postvagtmester. 1.5.70 postvagtmester i lr. 17 Kh. (omk.).
- Hansen, H. R., f.29.11.33 i Århus. P.&T.1.9.50. Fagp.I 67.53. 1.9.53 mhp. 1.9.55 ass. Kh. Fagp.II 47.61. 1.9.63 oass. Kh. 1.9.71 ktr. Kh. (Søborg).
- Hansen, H. T., f.23.2.20 i Redso. P.&T.1.6.48 som monteraspirant. 1.3.49 monter I. 1.4.54 mekaniker II. 1.4.59 mekaniker i 10. lkl. 1.4.62 mekaniker i 12. lkl. 1.1.66 overmekaniker i 15.lkl. 3.ingdistr. 1.4.69 værkemester i 18.lkl. 3.ingdistr. (Århus).
- Hansen, H. W., f.16.3.25 i Vejle. P.&T.1.9.42. Fagp.I 73.45. 1.9.45 mhp. 1.9.47 ass. Nyborg. 1.1.48 Århus T. 1.4.49 Ringkøbing. 1.12.51 Århus T. Fagp.II 43.53. 1.4.57 oass. Århus T. 1.4.64 ktr. Århus T.
- Hansen, H. V. N., f.1.7.17 i Vamdrup. P.&T.1.9.35. Fagp.I 98.38. 1.9.38 mhp. 1940 forstærkerkursus. 1.9.41 ass. Kh. rtf. 1.1.43 Kolding. Fagp.II 65.44. 1.6.50 oass. Horsens. 1.11.54 ktr. Viborg. 1.4.58 overkontrollør Viborg. 1.5.65 postmester i Grenå.
- Hansen, I., fru (f. Andersen), f.11.1.27 i Kh. P.&T.1.2.47. 1.5.49 kontorist. 1.4.56 kontorass. II. 1.4.61 kontorass. I. 1.4.69 overkontorassistent Kh. htg.
- Hansen, I. B., f.21.1.25. 1.11.49 telegrafarbejder. 1.4.53 monter II. 1.4.58 monter I. 1.4.62 overmonter i 7.lkl. 1.4.63 linjemester i 10.lkl. 1.4.66 linjemester i 12.lkl. 1.4.73 telegrafmester 1.ingdistr. (Stegø).
- Hansen, J., fru, (f. Thorsen), f.28.3.52 i Esbjerg. P.&T. 16.8.70 Nordby Fanø. 1.10.71 Ribe. Fagp.I 92.73. 9.4.73 Kh. 1.9.73 mhp. Esbjerg. 1.7.74 tjf. u. løn.
- Hansen, J., f.3.2.55 i Nykøbing Sj. P.&T.1.8.72 Nykøbing Sjælland. 1.1.74 Holbæk.
- Hansen, J. A., f.4.2.47 i Gørlev Sjælland. P.&T.16.8.64 Fagp.I 91.67. 1.9.67 mhp. 1.9.69 ass. Kh. 18.12.69 Kh. rtf. 1971 forstærkerprøven. 23.3.71 Kh. htg. 1.12.72 overtelegrafinsp. Fagp.II 63.73. 1.7.74 kst. og 1.9.74 oass. overtelegrafinsp.

- Hansen, J. A., frk., f.11.3.47 i Stenmagle. P.&T.16.8.64 Fagp.I 72.67. 1.9.67 mhp. 1.9.69 ass. Hillerød. 1.1.70 tlf. u. løn.
- Hansen, J. B., f.28.10.33 i Frederikshavn. P.&T. 1.9.53. 1.4.72 telegrafmester telegraflaboratoriet.
- Hansen, J. B. J., fru (f. Knudsen), f.21.9.48 i Glosunde. P.&T.16.8.66. Fagp.I 91.69. 1.9.69 mhp. 1.9.71 ass. Saks-købing.
- Hansen, J. E., frk., f.24.7.39 i Ørslevvester. P.&T.1.9.56. Fagp.I 74.59. 1.9.59 mhp. 1.9.61 ass. Kh. Fagp.II 49.67. 1.9.67 oass. Kh. (Ø).
- Hansen, J. H., f.31.3.47 i Nørre Snede. P.&T.16.8.64 Fagp.I 60.67 mhp. 1.9.69 ass. Kh. htg. 19.12.70 ass. Kh. rtf. 1972 forstærkerprøven. 23.3.72 Kh. htg. Fagp.II 47.74. Ass. Kh. htg.
- Hansen, J. K., fru (f. Andersen), f.31.12.46 i Odense. P.&T.16.8.63. Fagp.I 73.66. 1.9.66 mhp. 1968 forstærkerprøven. 1.9.68 ass. Kh. htg. 1.3.71 gdir. Fagp.II 46.73. 1.7.74 kst. og 1.9.74 oass. gdir. (2. tekn.kt.).
- Hansen, J. P., f.10.9.49 i Odense. P.&T.16.8.67. Fagp.I 70.70. 1.9.70 mhp. 1.9.72 ass. Århus. 15.5.74 ass. Langå.
- Hansen, J. P. B., f.8.3.52 i Vester-Nebel. P.&T.16.8.69. Fagp.I 71.72. 1.9.72 mhp. 1.9.74 ass. Kh.
- Hansen, J. R., frk., f.2.7.56 i Alborg. P.&T.1.8.74 Kh.
- Hansen, J. S., frk., f.9.9.52 i Tolløse. P.&T.16.8.70 Svinninge. 1.10.71 Holbæk. Fagp.I 78.73. 9.4.73 Kh. 1.9.73 mhp. Kh.
- Hansen, K., frk., f.27.4.54 i Uge. P.&T.1.8.73 Tønder.
- Hansen, K., f.25.7.44 i Tyvelse. P.&T.16.8.62. Fagp.I 80.65. 1.9.65 mhp. 1.9.67 ass. Hornbæk. Fagp.II 49.71. 1.9.71 oass. Helsingø.
- Hansen, Kurt, f.30.7.46 i Rise, Ærø. P.&T. 16.8.64 Fagp.I 73.67. 1.9.67 mhp. 1.9.67 mhp. 1.9.69 ass. Kh. htg. 1.1.73 gdir. Fagp.II 47.73 1.3.74 kst. og 1.8.74 oass. gdir. (1. ekspkt.).
- Hansen, K. B., f.13.5.34 i Slagelse. P.&T.1.9.51. Fagp.I 82.54. 1.9.54 mhp. 1.9.56 ass. Kh. Fagp.II 56.62. 1.11.63 oass. Kh. 1.9.64 gdir. 1.4.69 ktr. Kh. (Ballerup).
- Hansen, K. E., f.15.12.44 i Tistrup. P.&T.16.8.63. Fagp.I 91.66. 1.9.66 mhp. 1.9.68 ass. Århus. Fagp.II 60.72. 1.5.73 3. overpostinsp. 1.7.73 oass. 3. overpostinsp.
- Hansen, K. Fynbo, f.15.10.27 i Nykøbing Fl. P.&T.1.9.45. Fagp.I 70.48. 1.9.48 mhp. 1.9.50 ass. Stubbekøbing. Fagp.II 47.57. 1.3.59 Holbæk. 1.6.61 oass. Holbæk. 1.11.66 ktr. Haderslev.
- Hansen, K. H., f. 27.1.24 i Kh. P.&T.1.3.40 som cykelbud. 1.4.46 postbud. 1.6.51 kontorbud. 1.8.63 depotformand. 1.4.67 tegner i 9.lkl. gdir. (3.tekn.kt.).
- Hansen, K. J. H., fru (f. Hildebrandt), f.22.9.24 i Holeby. P.&T.1.10.43. 1.4.46 kontorist. 1.11.52 kontorass.II 1.4.60 kontorass.I 1.4.64 overkontorassistent Kh.htg.
- Hansen, K. N., f.8.7.54 i Rødovre. P.&T.1.8.72 Kh. 1.1.74 Holbæk.
- Hansen, K. N., f.24.4.57 i Herning. P.&T.1.8.74 Skjern.
- Hansen, K. P., kaptajn, f.5.6.32 i Ørsted. P.&T.1.9.48. Fagp.I 54.51. 1.9.51 mhp. 1.9.53 ass. Kalundborg. 24.4.55 Birkerød. Fagp.II 58.61. 1.12.61 oass. Kh. 1.5.63 2. overpostinsp. 1.4.66 ktr. 2. overpostinsp. 1.11.70 overkontrollør Århus. 1.11.73 postinspektør i 4. distrikt.
- Hansen, K. S., f.5.9.19 i Næstelse. P.&T.1.9.37. Fagp.I 80.40. 1.9.40 mhp. 1.10.43 ass Kh. 1.2.44 u.f.nr. 1.7.44 Kh. 1.5.45 girokt. Fagp.II 39.50. 1952 bestyrer af Det rullende Postkontor. 1954 sommerposteksp. Snekkersten. 1.9.54 oass. Holbæk. 1.7.55 Næstved. 1.12.68 ktr. Næstved.
- Hansen, K. V., f.16.9.29 i Blåvand. P.&T.1.9.48. Fagp.I 64.51. 1.9.51 mhp. 1.9.53 ass. Kh. htg. Fagp.II 37.59. 1.10. 62 oass. Kh. htg. 31.7.64 afsked e. ans. 1.8.65 oass. Kh. htg. 1.3.71 ktr. Kh. htg. 1973 forstærkerprøven. Ktr. Kh. htg.
- Hansen, L., f.1.9.56 i Esbjerg. P.&T.1.8.74 Vejen.
- Hansen, L., fru (f. Nielsen), f.19.4.46 i Vormarks mark. P.&T.16.8.63. Fagp.I 84.66. 1.9.66 mhp. 1.9.68 ass. Kh. (Herlev).
- Hansen, L. B., fru (f. Larsen), f. 2.2.40 i Gassum. P.&T. 1.5.57. Fagp.I 66.60. 1.5.60 mhp. 1.5.62 ass. Kh. Fagp.II 45.67. 1.7.68 oass. Kh. (pakkepkt.).
- Hansen, L. B. L., frk., f.13.9.32 i Kh. P.&T. 1.9.49. 1.10.53 kontorist. 1.4.58 kontorass. II. 1.4.62 kontorass. I. 1.3.71 overkontorassistent girokt.
- Hansen, L. E., f.11.3.27 i Kh. P.&T.1.1.47 som reservepostbud. 1.10.49 postbud. Postbudfagp. 52(udm.).53. 1.10.53 overpakmester. 1.9.56 elevudd. Fagp.I 93.58. 1.5.59 ass. Kh. Fagp.II 61.62. 1.4.63 oass. girokt. 1.5.66 ktr. Kh. 1.6.71 overkontrollør gdir. (revkt.).
- Hansen, L. I., frk., f.7.1.52 i Nørre-Ålsv. P.&T. 16.8.69. Fagp.I 72.72. 1.9.72 mhp. 1.9.74 ass. Kh. (V).
- Hansen, L. K., fru (f. Petersen), f.5.12.29 i Vig. P.&T. 2.1.50. 1.4.52 kontorist. 1.4.58 kontorass. II. 1.4.62 kontorass. I. 1.5.70 overkontorassistent gdir. (2. ekspkt.).
- Hansen, L. R., frk., f.29.9.44 i Kalundborg. P.&T.16.8.61. Fagp.I 72.64. 1.9.64 mhp. 1.9.66 ass. Kh. htg. 17.12.66 Kh. rtf. 1968 forstærkerprøven. Fagp.II 47.70. 1.1.71 oass. kablingtj.
- Hansen, L. T., frk., f.29.5.54 i Horsens. P.&T.1.8.72 Odder. 1.1.74 Horsens.
- Hansen, M., f.21.1.31 i Haldagermagle. P.&T.1.5.47. Fagp.I 76.50. 1.5.50 mhp. 1.5.52 ass. Hundested. 24.10.52 Maribo. 1.11.59 Helsingør (Humlebæk). Fagp.II 42.61. 1.12.61 oass. Slagelse. 1.2.68 ktr. Silkeborg.
- Hansen, M., fru (f. Christensen), f.31.1.48 i Dalby. P.&T. 16.8.65. Fagp.I 72.68. 1.9.68 mhp. 1.9.70 ass. Rungsted Kyst.
- Hansen, M., f.22.1.41. 1.9.63 håndværker. 1.4.65 mek. i 10.lkl. 1.4.69 mek. i 12.lkl. 1.11.72 værkfører P.&T.s værksteder.
- Hansen, M. K., f.12.4.48 i Roskilde. P.&T.16.8.65. Fagp.I 63.68. 1.9.68 mhp. 1.9.70 ass. Nykøbing Sjælland. 15.11.70 Roskilde.
- Hansen, M. S. T., R., f.13.11.14 i Dalum. P.&T. 1.9.31. Fagp.I 87.34. 1.9.34 mhp. 1.12.38 ass. Sønderborg. Fagp. II 45.41. 1.7.47 oass. Næstved. 1.6.55 ktr. Næstved. 1.1.66 postmester i Middelfart.
- Hansen, M. T., f.5.4.33 i Odense. P.&T.1.9.50. Fagp.I 100.53. 1.9.53 mhp. 1954 forstærkerprøven. 1.9.55 ass. Odense T. 1.12.57. Kh. rtf. Fagp.II 67(udm.).61. 1.4.62 oass. Kh. rtf. 1.4.64 gdir. 1.11.64 ktr. gdir. 1.4.69 overkontrollør gdir. 1.2.70 postinspektør gdir. (1. ekspkt.).
- Hansen, N., f.15.9.35 i Ferslev. P.&T.1.3.58 som reservepostbud. 1.2.60 postbud. Postbudfagp. 50.61. 1.12.61 overpakmester. 16.8.62 elevudd. Fagp.I 91.64. 1.4.65 ass. Kh. Fagp.II 53.66. 1.9.67 oass. Nakskov. 1.12.72 ktr. Nykøbing Sjælland.
- Hansen, N. S., f.3.2.06 i Boeslunde. P.&T.1.8.41 som monteraspirant. 1.4.42 monterl. 1.4.46 mekanikerII. 1.4.55 mekanikerI. 1.4.63 mekaniker i 12.lkl. 1.10.67 overmekaniker i 15.lkl. radioingtj. (Kalundborg).
- Hansen, N. V., f.28.4.13 i Holsted. P.&T.1.9.30. Fagp.I 64.33. 1.9.33 mhp. 1.5.37 ass. Løgster. 1.4.38 ass. Tønder. Fagp. II 43.44. 1.11.44 jbp.2 Frclia. 1.2.49 oass. jbp.2 Frclia. 1.12.53 Esbjerg. 1.4.56 ktr. Esbjerg. 1.10.61 postmester i Gram.
- Hansen, O., f.23.6.15 i Maribo. P.&T.1.9.31. Fagp.I 78.34. 1.9.34 mhp. 1938 radiocertifikat af I. kl. 1.7.39 ass. Kh. 1.6.40 Kh T. Fagp.II 49.43. 1.6.43 jbp.1 Kh. 1.4.48 oass. Kh. 1.4.52 jbp.1 Kh. 1.2.56 ktr. Kh. 1.9.65 postmester ved indlevp.kt. 25.
- Hansen, Orla, f.19.6.45 i Kolding. P.&T.16.8.63. Fagp.I 55.66. 1.9.66 mhp. 1.9.68 ass. Kh. 15.5.69 Vejen. Fagp.II 36.71. Ass. Vejen.
- Hansen, Ove, f.4.7.47 i Lindknud. P.&T. 16.8.65. Fagp.I 78.68. 1.9.68 mhp. 1.9.70 ass. Kh. 15.5.71 ass. Åbenrå.
- Hansen, O. B., f.30.1.23 i Avedøre. P.&T.1.8.52 som monteraspirant. 1.8.54 monterl. 1.4.58 mekaniker i 7.lkl. 1.4.60 mekaniker i 10.lkl. 1.9.61 overmekaniker i 12.lkl. 1.4.63 overmekaniker i 15.lkl. P.&T.s værksteder. 1.4. 65 værkfører i 18.lkl. P.&T.s værksteder. 1.7.72 værkfører P.&T.s værksteder.
- Hansen, O. B., f.14.11.30 i Bjærgsted. P.&T.1.9.47. Fagp.I 65.50. 1.9.50 mhp. 1.9.52 ass. Fredensborg. 24.10.52 Frederikssund. Fagp.II 47.58. 1959 sommerposteksp. Vejrs Strand. 1.9.59 Slagelse. 1.10.—30.11.60 kst. pm. i Høng. 1.6.62 oass. Frværk. 1.4.67 ktr. Haslev.

- Hansen, O. H., f.11.4.45 i Frcia. P.&T.16.8.63. Fagp.I 68.66. 1.9.66 mhp. 1.9.68 ass. Kh. 19.12.68 Kh. rtf. 1970 forstærkerprøven. 1.10.72 ass. Kh. htg. Fagp.II 49.73. 1.7.74 oass. Kh. htg.
- Hansen, O. R., f.18.1.18 i Kh. P.&T.1.9.34. Fagp.I 81.37. 1.9.37 mhp. 1940 radiocertifikat af I. kl. 1.2.42 ass. Erværk. Fagp.II 50.45. 15.11.45 Hillerød. 15.10.46 Blåvand radio. 1.6.50 oass. Vordingborg. 1.3.57 postmester i Alestrup. 1.6.69 post- og telegrafkasserer Frcia.
- Hansen, O. T., f.1.7.36 i Odense. P.&T.1.9.53. Fagp.I 69.56. 1.9.56 mhp. 1.9.58 ass. Kh. Fagp.II 53.67. 1.1.68 oass. Kh. 1.11.73 ktr. Kh. (toldpostk.).
- Hansen, Poul, R., medl. af kommissionen for post- og televesenets fagprøver, f. 20.8.28 i Gudhjem. P.&T. 1.9.44. Fagp.I 106(udm.).47. Tildelt Joseph Michaelsens mindemedalje. 1.9.47 mhp. 1.9.49 ass. Kh. Fagp.II 67(udm.).55. 1.1.56 gdir. 1.9.56 oass. Kh. 1.4.60 ktr. gdir. 1.6.64 postinspektør gdir. 1.7.67 postinspektør ved overpostmesterembedet. 1.9.69 kontorchef gdir. 1.1.73 overpostmester i København.
- Hansen, P. A., f.1.6.25 i Svaneke. P.&T.1.9.41. Fagp.I 74.44. 1.9.44 mhp. 1.9.46 ass. Kh. Fagp.II 40.54. 1.11.56 oass. Kh. 1.8.63 ktr. Kh. (omk.).
- Hansen, P. E., f.19.3.22 i Ulstrup. P.&T.1.9.38. Fagp.I 81.41. 1.9.41 mhp. 1944 forstærkerkursus. 1.4.46 ass. Ringkøbing. Fagp.II 51.49. 1.3.50 Kh. rtf. 1.11.53 oass. Kh. rtf. 1.2.55 Kh. htg. 1.1.59 ktr. Odense T. 1.4.65 overkontrollør Kh. R. 1.10.68 stationsleder Abenrå. 1.7.70 telegrafbestyrer Abenrå T.
- Hansen, P. E., f.1.7.3.46 i Struer. P.&T.16.8.63. Fagp.I 73.66. 1.9.66 mhp. 1.9.68 ass. Abenrå. Fagp.II 47.71. 1.1.74 oass. Abenrå.
- Hansen, P. J., f.1.7.2.52 i Kværkeby. P.&T.1.9.48. Fagp.I 85.72. 1.9.72 mhp. 1.9.74 ass. Kh.
- Hansen, P. K., f.11.4.32 i Nislev. P.&T.1.9.48. Fagp.I 70.51. 1.9.51 mhp. 1.9.53 ass. Kh. Fagp.II 53.60. 1.1.61 gdir. 1.12.61 oass. Kh. 1.4.64 gdir. 1.4.67 ktr. gdir. (3. ekspkt.).
- Hansen, P. K., f.12.4.51 i Roskilde. P.&T.16.8.68. Fagp.I 86.71. 1.9.71 mhp. 1972 forstærkerprøven. 1.9.73 ass. Kh. htg.
- Hansen, P. K., f.1.7.4.54 i Rønne. P.&T.16.8.71 Neksø. 1.10.72 Hillerød. Fagp.I 81.74. 13.4.74 Kh. 1.9.74 mhp. Kh.
- Hansen, P. L., f.5.8.33 i Århus. P.&T.1.9.51. Fagp.I 87.54. 1.9.54 mhp. 1.9.56 ass. Kh. Fagp.II 57.63. 1.7.63 oass. Kh. 1.4.67 gdir. 1.2.69 ktr. Kh. 1.9.73 overkontrollør Kh. (omk.).
- Hansen, P. M., f.12.3.51 i Svendborg. P.&T.16.8.68. Fagp.I 79.71. 1.9.71 mhp. 1.9.73 ass. Kh.
- Hansen, P. W., f.1.6.1.36 i Gram. P.&T.1.9.52. Fagp.I 88.55. 1.9.55 mhp. 1.9.57 ass. Skærbæk. 1.5.58 Frcia. Fagp.II 59.63. 1.7.63 2. overpostinsp. 1.9.64 oass. Vojens. 1.4.69 ktr. Vojens. 1.1.71 ktr. 2. overpostinsp.
- Hansen, R. C. T., f.30.5.38 i Skelde. P.&T.1.9.56. Fagp.I 67.59. 1.9.59 mhp. 1.9.61 ass. Neksø. 30.12.61 Tønder. Fagp.II 46.66. 1.10.68 oass. Tønder.
- Hansen, R. R., fru (f. Madsen), f.19.10.32 i Århus. P.&T. 1.5.50. Fagp.I 58.53. 1.5.53 mhp. 1.5.55 ass. Kh. (Holte).
- Hansen, S., frk., f.16.8.57 i Sønderborg. P.&T.1.8.74 Kh.
- Hansen, S., f.22.2.14 i Knudstrup. P.&T.1.9.32. Fagp.I 63.35. 1.9.35 mhp. 1.9.38 ass. Tranebjerg Samsø. 1.5.44 ass. Køge. Fagp.II 46.47. 1.9.49 sommerposteksp. Humlebæk. 1.11.49 oass. Kh. 1.4.57 ktr. Køge. 1.10.62 postmester i Saksø. 1.12.70 postmester i Assens.
- Hansen, S. A. K., f.22.10.15. P.&T.1.6.31. 1.11.39 postbud. Postbudfagp. 41.45. 1.9.45 overpakmester. 1.6.69 postformand. 1.4.71 postvagtmester jbp. i Kh.
- Hansen, S. Aa., f.24.5.27 i Høiby. P.&T.1.9.44. Fagp.I 81.47. 1.9.47 mhp. 1.9.49 ass. Nordby Fanø. 1.10.50 Kh. 1.11.51 girokt. Fagp.II 57.54. 1.3.55 gdir. 1.2.58 oass. Thisted. 1.11.62 ktr. Odense. 1.4.66 overkontrollør Næstved. 1.12.71 postmester i Vordingborg.
- Hansen, S. Aa., f.14.4.26 i Dalum. P.&T.1.9.45. Fagp.I 73.48. 1.9.48 mhp. 1.9.50 ass. Kh. Fagp.II 40.54. 1959 sommerposteksp. Snekkersten. 1.9.59 oass. Kh. 1.10.65 ktr. Kh. 1.3.69 postmester ved indlevptkt. 26.
- Hansen, S. E., fhv. næstformand for Dansk Post- og Telgrafforening og fhv. redaktør af Dansk Post- og Telegraf Tidende, f. 17.1.31 i Randers. P.&T.1.5.48. Fagp.I 73.51. 1.5.51 mhp. 1.5.53 ass. Kh. Fagp.II 56.58. 1.10.60 jbp.1 Kh. 1.6.61 oass. jbp.1 1.11.67 ktr. Kh. 1.9.74 kst. og 1.10.74 overkontrollør Kh. (K).
- Hansen, S. J., f.23.10.49 i Årby. P.&T.16.8.67. Fagp.I 89.70. 1.9.70 mhp. 1.9.72 ass. Roskilde. 15.5.73 ass. Roskilde.
- Hansen, S. J. L., frk., f.20.11.23 i Kh. P.&T.1.10.43. 1.4.46 kontorist. 1.7.53 kontorass. II 1.5.60 kontorass.I 1.4.72 overkontorassistent girokt.
- Hansen, S. K., f.14.7.44 i Allinge. P.&T.16.8.61. Fagp.I 87. 64. 1.9.64 mhp. 1.9.66 ass. Kh. 17.12.66 Kh. rtf. 1968 forstærkerprøven. Fagp.II 52.71. 1.9.71 oass. Kh. rtf.
- Hansen, S. P., f.4.2.16 i Århus. P.&T.1.12.42 som monteraspirant. 1.12.44 monter I. 1.4.49 mekaniker II. 1.4. 56 mekaniker I. 1.4.62 mekaniker i 12. inkl. 1.4.65 overmekaniker i 15. inkl. 3.ingdist. (Århus).
- Hansen, S. P. H., f.11.4.19 i Kh. P.&T.1.9.37. Fagp.I 67.41. 1.5.41 mhp. 1.5.44 ass. Kh. Fagp.II 42.47. 1.11.48 jbp.1 Kh. 1.11.54 Kh. 1955 sommerposteksp. Espergerde. 1.6.55 oass. jbp.1 Kh. 1.6.59 girokt. 1.7.61 ktr. Kh. 1.9.65 bogholder girokt.
- Hansen, T., f.24.4.57 i Ballum. P.&T.1.8.74 Tønder.
- Hansen, T., f.15.6.53 i Tønder. P.&T.16.8.71 Højer. 1.10.72 Abenrå. Fagp.I 78.74. 13.4.74 Kh. 1.9.74 mhp. Kh.
- Hansen, U. B., f.24.10.51 i Kh. P.&T.16.8.68. Fagp.I 71.71. 1.9.71 mhp. 1.9.73 ass. Kh.
- Hansen, U. E., fru (f. Rasmussen), f.6.2.47 i Kerteminde. P.&T.16.8.63. Fagp.I 80.66. 1.9.66 mhp. 1.9.68 ass. Kh. (10).
- Hansen, V., f.25.3.26 i Odense. P.&T.1.9.43. Fagp.I 60.46. 1.9.46 mhp. 1.9.48 ass. Tranebjerg Samsø. 1.5.51 Kerteminde. Fagp.II 36.53. 1.2.—28.2.57 kst. pm. Kerteminde. 1.10.58 oass. Ringsted. 1.12.64 postforvalter ved Fruens Bøge posteksp.
- Hansen, W. D., f.9.11.34 i Øster Ulslev. P.&T.1.5.51. Fagp.I 89.54. 1.5.54 mhp. 1955 forstærkerprøven. 1.5.56 ass. Kh. htg. Fagp.II 55.61. 1.11.62 oass. Kh. htg. 1.2.69 ktr. gdir. (4. ekspkt.).
- Hansen, V. G., fru (f. Jensen), f.31.5.47 i Præstbro. P.&T. 16.8.63. Fagp.I 80.66. 1.9.66 mhp. 1.9.68 ass. Alborg. 1.1.71 Horsens. 1.3.73 ass. Alborg.
- Hansen, V. M., f.29.9.34 i Løjt Kirkeby. P.&T.1.9.51. Fagp. I 85.54. 1.9.54 mhp. 1.9.56 ass. Kh. 1.5.57 Odense. 1.1.61 Nyborg. Fagp.II 47.62. 1.9.65 oass. Padborg. 1.2.—28.2.67 kst. pm. Padborg. 1.4.71 ktr. Padborg.
- Hansen, V. P., f.5.5.13 i Kh. P.&T. 1.8.41 som monteraspirant. 1.4.42 monter I. 1.4.46 mekaniker II. 1.4.52 mekaniker I. 1.4.62 mekaniker i 12.inkl. 1.9.66 overmekaniker i 15.inkl. radioingtj. (Herstedvester).
- Harbild, O. M. A., R. løjtn., f.3.1.13 i Horsens. P.&T.1.9.30. Fagp.I 74.33. 1.9.33 mhp. 1.2.37 ass. Frcia T. 1.4.38 Kh. Fagp.II 53.42. 1.4.47 oass. Kh. 1.5.55 ktr. Kh. 1.6.60 overkontrollør Kh. 1.8.62 postmester ved Brønshøj postkontor.
- Hartwig, T. H., fru (f. Jensen), f.19.1.51 i Otterup. P.&T.16.8.69. Fagp.I 92.72. 1.9.72 mhp. 1.9.74 ass. Kh.
- Haslund, V. B., f.12.2.48 i Mou. P.&T.16.8.65. Fagp.I 67.68. 1.9.68 mhp. 1.9.70 ass. Kh. 1.3.71 ass. gdir. (2. tekn. kt.).
- Haslev, O. K. K. V., f.10.9.11 i Kh. P.&T.1.9.30. Fagp.I 83.33. 1.9.33 mhp. 1.9.36 ass. Nykøbing Fl. Fagp.II 48.40. 1.1.42 ass. jbp.1 Kh. 1.11.46 oass. Kh. 1.10.49 jbp.1 Kh. 1.11.54 Kh. 1.5.55 ktr. Kh. 1.7.65 postmester ved indlevptkt. 17.
- Hass, E. W. H. E., f.15.10.18. 1.11.42 pbud. Postbudfagp. 48.46. 1.7.46 opkm. 1.3.49 pkmfmd. 1.4.55 pbudfmd. 1.4.61 postvagtmester Kh. (Brønshøj).
- Hauberg, J. E., fru (f. Hauberg), f.29.6.30 i Guldager. P.&T.1.2.51. 1.5.53 kontorist. 1.4.58 kontorass. II. 1.4.62 kontorass. I. 1.12.71 overkontorassistent girokt.
- Haulrich, A. J., f.22.9.28 i Haderslev. P.&T.1.9.45. Fagp.I 82.48. 1.9.48 mhp. 1950 forstærkerkursus. 1.9.50 ass. Kh. rtf. Fagp.II 65.55. 1.7.55 ass. gdir. 1.9.58 oass. 3.ingdist. s. kt. 1.12.61 ktr. 3.ingdist. s. kt. 1.6.64 postmester i Hjallerup.

- Hauritz, M. L.**, frk., f.18.754 i Abenrå. P.&T.16.8.71 Løgumkloster. 1.10.72 Sønderborg. Fagp.I 78.74. 13.4.74 Kh. 1.9.74 mhp. Kh.
- Have, B.**, f.1.9.31 i Måbjerg. P.&T.1.9.48. Fagp.I 52.51. 1.9.51 mhp. 1.9.53 ass. Kh. 23.10.54 Frcia. 1.12.54 Lemvig. Fagp.II 36.61. 1.9.62 oass. Ålborg. 1.2.70 ktr. Ålborg.
- Havndrup, K.**, f.21.3.21 i Asperup. P.&T.1.9.38. Fagp.I 84.41. 1.9.41 mhp. 1.4.45 ass. Kh. 31.3.47 afsk. e. ans. 1.5.49 Odense Fagp.II 57.52. 1.7.—31.8.53 kst. pm. Rødekro 1.6.56 oass. Odense. 1.10.61 ktr. Odense.
- Haüser, S. M. W.**, f.8.4.25 i Assens. P.&T.1.9.41. Fagp.I 68.44. 1.9.44 mhp. 1.9.46 ass. Haderslev. 19.4.47 Tønder. 1.5.51 Frcia. 1.5.52 jbp.2 Frcia. Fagp.II 45.54. 1.4.56 oass. jbp.2 Frcia. 1956 sommerposteksp. Vejrs strand. 1.10.62 ktr. Randers. 1.4.74 kst. og 1.8.74 overkontrollør jbp. 2 Frcia.
- Hedegaard, J.**, fru (f. Jensen), f.17.11.42 i Rold. P.&T. 16.8.59. Fagp.I 78.62. 1.9.62 mhp. 1.9.64 ass. Kh. Fagp.II 49.70. 1.1.71 oass. gdir. (3. ekspkt.).
- Hegner, L. J.**, fru (f. Hegner), f.9.5.26 i Kh. P.&T.1.4.45. 1.7.47 kontorist. 1.4.57 kontorass. II. 1.4.61 kontorass. I. 1.9.68 overkontorassistent gdir. (revkt.).
- Hein, A. H.**, fru (f. Jensen), f. 1.6.50 i Kolding. P.&T. 16.8.67. Fagp.I 89.70. 1.9.70 mhp. 1.9.72 ass. girokt. 15.5.74 ass. Århus.
- Hein, B. S.**, f.15.2.24 i Horsens. P.&T.1.9.41. Fagp.I 75.44. 1.9.44 mhp. 1.9.46 ass. Kh. 1.5.49 Horsens. Fagp.II 51.53. 1.10.57 oass. Horsens. 1.9.65 ktr. Horsens.
- Hein, O. J. C.**, f.2.7.39 i Haderslev. P.&T.1.9.55. Fagp.I 79.58. 1.9.58 mhp. 1.9.60 ass. Kh. 1.12.60 Odense. Fagp.II 57.66. 1.2.67 oass. Odense. 1.12.72 ktr. 2. overpostinsp. (postens kundetj.). (Odense)).
- Helm, K. L.**, fru (f. Andersen), f.25.7.46 i Svendborg. P.&T.16.8.64. Fagp.I 82.67. 1.9.67 mhp. 1.9.69 ass. Nakskov. Fagp.II 49.73. Ass. Nakskov.
- Helmig, A.**, f.16.5.17 i Vemmenæs. P.&T.1.9.34. Fagp.I 86.37. 1.9.37 mhp. 1.6.41 ass. Rudkøbing. Fagp.II 56.46. 1.4.50 oass. Viborg. 1.2.57 postmester i Glamsbjerg.
- Hemmingsen, E. F.**, f.3.2.45 i Mern. P.&T.16.8.63. Fagp.I 89.66. 1.9.66 mhp. 1.9.68 ass. Køge. Fagp.II 41.74 Ass. Køge.
- Henningsen, H. M.**, fru (f. Sørensen), f.11.12.48 i Ejstrupholm. P.&T.16.8.65. Fagp.I 81.68. 1.9.68 mhp. 1.9.70 ass. Kh. 17.5.—16.11.73 tj. u. løn. Ass. Kh.
- Henningsen, J. B.**, f.15.9.28 i New Westminster. 1.9.70 afdelingsingeniør 3. ingdistr. (Århus).
- Henningsen, N. S. G.**, f.10.5.28 i Skærup. P.&T.1.5.47. Fagp.I 57.50. 1.5.50 mhp. 1.5.52 ass. Kh. 1.9.55 jbp.1 Kh. Fagp.II 37.59. 1.6.61 oass. Kh. 1.6.62 jbp.1 Kh. 1.2.67 Kh. 1.11.69 postmester ved indlevpkt. 43. 4.7.72 oass. Kh. (Luffthavn).
- Henriksen, E. L.**, f.16.9.31 i Nykøbing M. P.&T.1.9.48. Fagp.I 76.51. 1.9.51 mhp. 1.9.53 ass. Frcia T. 1.10.53 Kh. htg. 1.10.58 Roslev. Fagp.II 46.60. 1.7.61 oass. Fjerritslev. 29.12.64—28.2.65 kst. pm. Fjerritslev. 1.11.66 ktr. Skive. 1.9.69 postmester i Ålestrup.
- Henriksen, E. R. T.**, f.9.10.27 i Nyborg. P.&T.1.9.44. Fagp.I 93.47. 1.9.47 mhp. 1949 forstærkerkursus. 1.9.49 ass. Kh. rtf. 21.10.50 Frhavn. Fagp.II 57.55. 1.10.55 Kh. rtf. 1.3.56 gdir. 1.3.57 oass. gdir. 1.4.63 ktr. girokt. 1.6.69 overkontrollør girokt.
- Henriksen, H.**, f.21.11.30 i Astrup mark. P.&T.1.5.48. Fagp. I 69.51. 1.5.51 mhp. 1.5.53 ass. Grindsted. Fagp.II 37.59. 1.8.61 oass. Thisted. 1.4.67 ktr. Grindsted.
- Henriksen, H.**, f.17.12.34 på Frberg. P.&T.1.9.51. Fagp.I 69.54. 1.9.54 mhp. 1.9.56 ass. Kh. Fagp.II 37.62. 1.4.64 oass. Kh. 1.1.72 ktr. Kh. (S).
- Henriksen, H.**, f.26.12.38 i Herskind. P.&T.1.9.55. Fagp.I 76.58. 1.9.58 mhp. 1.9.60 ass. Skanderborg. Fagp.II 63.66. 1.2.67 oass. Århus 1.3.70 3. overpostinsp. 1.6.72 ktr. Århus.
- Henriksen, K. E.**, f.18.9.52 i Svendborg. P.&T.16.8.69. Fagp.I 86.72. 1.9.72 mhp. 1.9.74 ass. Kh.
- Henriksen, K. K.**, f.30.7.16 i Marstal. P.&T.1.9.32. Fagp.I 98.35. 1.9.35 mhp. 1940 forstærkerkursus. 1.8.40 ass. Kh. T. 1.9.40 ass. gdir. Fagp.II 62.43. 1.10.46 oass. Korsør. 1.4.53 ktr. Kolding T. 1.11.58 stationsleder Odense T.
- Henriksen, K. O.**, f.7.9.12 i Kh. P.&T.1.9.32. Fagp.I 83.35. 1.9.35 mhp. 1.9.38 ass. Kh. Fagp.II 41.40. 1.10.41 girokt. 1.3.44 jbp.1 Kh. 1.4.49 oass. Kh. 1.10.56 ktr. Kh. 7.1.—28.2.65 kst. pm. Herlev postkontor. 1.8.66 postmester ved indlevpkt. 16.
- Henriksen, O.**, f.8.1.26 i Haslev. P.&T.1.9.43. Fagp.I 56.46. 1.9.46 mhp. 1.9.48 ass. Thisted. Fagp.II 36.54. 1.4.59 oass. Horsens. 1.4.65 ktr. Fåborg.
- Henriksen, O.**, f. 8.3.37 i Jerne. P.&T. 1.6.52 som cykelbud. 1.9.59 postbud. Postbudfagp. 51.62. 1.12.62 overpostmester. 16.8.66 elevudd. Fagp.I 85.68. 1.4.69 ass. Esbjerg. Fagp.II 50.71. 1.4.72 oass. Esbjerg.
- Henriksen, S. A.**, f.18.8.27 i Lyngø. P.&T.1.9.44. Fagp.I 52.48. 1.5.48 mhp. 30.11.50 afsk. e. ans. 15.8.51 mhp. 1.3.52 ass. Augustenborg. 1.1.68 oass. Augustenborg.
- Henriksen, V. K.**, f.28.1.12 i Neksø. P.&T.1.9.30. Fagp.I 66.33. 1.9.33 mhp. 1.9.36 ass. Maribo. 1.2.38 ass. Rønne. 1.4.61 oass. Rønne.
- Herdal, J. E. J.**, f.11.7.36 i Vågur. P.&T.1.9.52 Fagp.I 64.55. 1.9.55 mhp. 1.6.58 ass. Kh. 1.2.—28.2.63 kst. pm. v. indlevpkt.32. Fagp.II 53.63. 1.4.64 oass. Kh. (postens kundetj.). 1.8.66 Kolding (postens kundetj.). 1.12.68 ktr. Odense (postens kundetj.). 1.4.71 ktr. 2. overpostinsp. 1.9.73 overkontrollør gdir. 1.11.73 postinspektør gdir. (3. ekspkt.).
- Herløv, L.**, f.13.1.30 i Harlev. P.&T.1.5.48. Fagp.I 67.51. 1.5.51 mhp. 1.5.53 ass. Thisted. 1.8.56 Tranebjerg Samse. 1.5.60 Frcia. Fagp.II 44.60. 1.11.60 jbp.2 Frcia. 1.4.62 oass. jbp.2 Frcia. 1.9.68 ktr. jbp.2 Frcia. (Kttj.).
- Hermansen, A. E.**, fru (f. Jensen), f.14.9.20 i Slagelse. P.&T.1.4.61. 1.8.45 kontorist. 1.11.51 kontorass. II. 1.4.61 kontorass. I. 1.12.70 overkontorassistent Odense T.
- Hermansen, K.**, frk., f. 20.4.56 i Randers. P.&T.1.8.73 Grenå.
- Hermansen, S. E.**, f.28.2.49 i Krejbjerg. P.&T.16.8.66. Fagp.I 87.70. 1.4.70 mhp. 1.4.72 ass. Kh.
- Hermansen, S. R.**, fru (f. Jensen), sekretær i Dansk Post- og Telegrafforening, f. 13.12.26 i Fladholte. P.&T. 1.3.45. 1.1.48 kontorist. 1.4.55 kontorass. II. 1.4.60 kontorass. I. 1.4.69 overkontorassistent Næstved.
- Hermansen, W.**, f.10.12.07 i Marstal. P.&T.1.9.24. Fagp.I 76.27. 1.9.27 mhp. 1.9.30 ass. Slagelse. 1.2.33 Helsingør. Fagp.II 38.34. 1.9.35 Tølløse. 1.11.39 Helsingør. 12.10.—30.11.42 kst. pm. Tølløse. 1945 sommerposteksp. Espergærde. 1.3.46 oass. Horsens. 1.12.54 postmester i Mern.
- Hermund, A.**, frk., f.29.6.57 i Ringsted. P.&T.1.8.74 Kh.
- Herner, K. E.**, f.12.3.31 i Køge. P.&T.1.12.58 som mekaniker aspirant. 1.12.60 mekaniker i 7.1kl. 1.12.61 mekaniker i 10.1kl. 1.4.64 overmekaniker i 12.1kl. 1.9.68 radiomester i 15.1kl. radiointj. (Kh).
- Herreborg-Olsen, O.**, f.11.3.54 i Glostrup. P.&T.1.8.72 Kh.
- Hess, S.**, f.28.12.48 i Kh. P.&T.16.8.65. Fagp.I 76.68. 1.9.68 mhp. 1970 radiocertifikat af 1.1kl. 1.9.70 ass. Lyngby radio.
- Hesselberg, E.**, f.12.3.22 i Sønderup. P.&T.1.9.38. Fagp.I 86.41. 1.9.41 mhp. 1.4.46 ass. Kh. Fagp.II 44.50. 1951 sommerposteksp. Snekkersten. 17.54 oass. Kh. 1.4.61 ktr. Kh. 1.8.65 postmester i Gilleleje.
- Hesselholt, K. E.**, f.4.4.27 i Højen. P.&T.1.9.43. Fagp.I 57.46. 1.9.46 mhp. 1.9.49 ass. Blåvand radio. 1949 radiocertifikat af 1. kl Fagp.II 40.54. 1.6.59 oass. Blåvand radio. 1.4.64 ktr. Blåvand radio.
- Hindsgaul, J.**, frk., f.28.3.51 i Odense. P.&T.16.8.68. Fagp.I 79.71. 1.9.71 mhp. 1.9.73 ass. Kh. htg.
- Hissel, P. J.**, f.7.2.47 i Sønderborg. P.&T.16.8.64. Fagp.I 97.67. 1.9.67 mhp. 1.9.69 ass. Kh. 1.6.71 gdir. Fagp.II 59.72. 1.2.73 oass. Kh. 1.12.73 oass. Holbæk.

- Hjelmar, G.**, f.8.1.16 i Kh. P.&T.1.9.34. Fagp.I 80.37. 1.9.37 mhp. 1.9.40 ass. Kh. 1.10.40 Arhus. Fagp.II 42.43. 1.5.45 jbp.2 Frcia. 1.9.50 oass. jbp.2 Frcia. 1.7.55 Kolding. 1.11.57 ktr. Slagelse. 1.6.61 postmester i Ebeltøft.
- Hjortshøj, B. P.**, f.20.4.39 i Arhus. P.&T.1.5.56. Fagp.I 71.59. 1.5.59 mhp. 1.5.61 ass. Kh. 1.10.63 jbp.1 Kh. Fagp. II 48.65. 1.2.67 oass. jbp.1 Kh. 1.3.73 ktr. P.&T.s værkesteder.
- Hjortshøj, S.**, f.26.10.40 i Øster Velling. P.&T.1.9.57. Fagp.I 69.60. 1.9.60 mhp. 1.9.62 ass. Kh. Fagp.II 38.67. 1.10.68 oass. Kh. (lufthavn).
- Hjulmand, J. Wægter**, f.22.3.28 i Tingsted. P.&T.1.9.45. Fagp.I 83.48. 1.9.48 mhp. 1950 forstærkerkursus. 1.9.50 ass. Kh. rtf. 21.4.51 Korsør. 1.11.51 Kh. rtf. 1.10.53 Abenrå. Fagp.II 44.55. 1.10.58 oass. Herning. 1.9.63 ktr. Kh. rtf.
- Holck, G. I.**, fru (f. Michaelsen), f. 21.5.48 i Terslev. P.&T.16.8.65 Fagp.I 76.68. 1.9.68 mhp. 1.9.70 ass. Kh. (Vedbæk).
- Holdgaard, K. A.**, f.6.4.49 i Ikast. P.&T.16.8.66. Fagp.I 72.69. 1.9.69 mhp. 1.9.71 ass. Kh. 15.4.74 ass. Lyngby radio.
- Holm, A.**, fru (f. Jørgensen), f.27.5.31 i Arhus. P.&T. 1.9.47. Fagp.I 88.50. 1.9.50 mhp. 1.9.52 ass. 1.6.62 afsk. e. ans. 1.2.74 ass. Kolding.
- Holm, A. M.**, f.1.8.21 i Rønne. P.&T.1.9.38. Fagp.I 83.41. 1.9.41 mhp. 1.8.45 ass. Rønne. Fagp.II 36.51. 1.9.57 oass. Rønne. 1.12.60—31.1.61 kst. pm. i Nekse. 1.6.—31.8.64 kst. pm. i Akirkeby. 1.1.66 kst. og 1.2.66 postmester i Allinge.
- Holm, B.**, f.9.8.45 i Frcia. P.&T.16.8.62. Fagp.I 66.65. 1.9.65 mhp. 1.9.67 ass. Kolding T. 1968 forstærkerprøven. Fagp.II 44.71. 1.1.72 oass. Kolding T.
- Holm, B. S.**, f.17.10.18 i Svendborg. P.&T.1.9.37. Fagp.I 72.40. 1.9.40 mhp. 1.9.43 ass. Vejle. 1.5.45 Kh. Fagp.II 43.48. 1.11.48 jbp.1 Kh. 1.4.54 oass. Kh. 1.12.54 jbp.1 Kh. 1.6.59 Kh. 1.7.60 ktr. Kh. 1.12.70 postmester ved indlevpt. 24.
- Holm, C.**, f.9.6.33 i Skagen. P.&T.1.9.51. Fagp.I 88.54. 1.9.54 mhp. 1.9.56 ass. Birkerød. 16.4.57 Arhus T. 1958 forstærkerprøven. 15.3.58 Kh. htg. Fagp.II 60.63. 1.7.63 oass. kabelingtj. 1.9.68 ktr. kabelingtj. 1.9.71 ktr. gdir. (1. ekspkt.).
- Holmgaard, A. B.**, frk., f.9.6.40 i Tvilum. P.&T.1.5.57. Fagp.I 76.60. 1.5.60 mhp. 1.5.62 ass. Silkeborg. 1.12.62 Bjerringbro. 15.5.66 ass. Silkeborg.
- Holm, J.**, f.16.9.49 i Langholt. P.&T.16.8.66. Fagp.I 65.69. 1.9.69 mhp. 1.9.71 ass. Kh.
- Holm, N. L.**, f.3.7.17 i Sct. Pouls sogn, Bornholm. P.&T. 1.9.36. Fagp.I 55.39. 1.9.39 mhp. 1.9.42 ass. Middelfart. 1.5.43 Kolding. 1.2.47 Kh. 1.4.63 oass. Kh. 1.2.67 oass. gdir. (3.ekspkt.).
- Holm, P.**, f.26.7.42 i Kh. P.&T.1.5.59. Fagp.I 93.62. 1.5.62 mhp. 1.5.64 ass. Bræstrup. Fagp.II 64.68. 1.4.69 oass. Arhus. 1.7.72 3. overpostinsp. 1.12.73 ktr. Randers.
- Holm, S. I.**, fru (f. Holm), f.22.7.26 i Odense. P.&T. 1.10.47. 1.1.50 kontorist. 1.4.57 kontorass. II. 1.9.61 kontorass. I. 1.4.69 overkontorassistent Kh. htg.
- Holmark, I. M.**, fru (f. Sørensen), f.22.2.48 i Gern. P.&T. 16.8.65. Fagp.I 77.68. 1.9.68 mhp. 1.9.70 ass. Kh. 2.11.72-1.5.73 tjf. u. løn. Ass. Kh. (NV).
- Holmsgaard, K. E.**, f.20.6.31 i Ålborg. P.&T.1.5.48. Fagp.I 72.51. 1.5.51 mhp. 1.5.53 ass. Kh. 1.9.55 jbp.1 Kh. Fagp. II 37.59. 1.9.61 oass. jbp.1 Kh. 1.2.67 Kh. 1.12.69 ktr. jbk. 1 (kttj.).
- Holst, A. N.**, fru (f. Nissov-Johannsen), f. 16.2.49 i Gråsten. P.&T. 16.8.66. Fagp.I 68.69. 1.9.69 mhp. 1.9.71 ass. Kh. 27.5.74 tjf. u. løn.
- Holst, H. A.**, f.8.12.21 i Kh. P.&T. 1.3.37 som cykelbud. 1.1.43 reservepostbud. 1.1.46 postbud. Postbud-fagp.48.47. 1.2.48 overpakmester. 1.9.49 elevudd. Fagp.I 77.51. 1.5.52 ass. Kh. Fagp.II 39.55. 1.11.56 oass. Kh. 1.8.63 ktr. Kh. 1.7.68 postmester ved indlevpt. 7.
- Holst, S. E.**, f.31.3.39 i Kolding. P.&T.1.9.55. Fagp.I 95.58. 1.9.58 mhp. 1.9.60 ass. Marstal. Fagp.II 65.64. 1.6.66 oass. Sønderborg. 1.2.67 oass. 2.ingdistr. 1.9.73 ktr. 2. ingdistr. (kttj.).
- Holstein, J. P.**, f. 13.12.46 i Turup. P.&T. 16.8.64. Fagp.I 76.67. 1.9.67 mhp. 1.9.69 ass. Hillerød. Fagp.II 42.73. Ass. Hillerød.
- Holt, W.**, f.13.11.49 i Tønder. P.&T.16.8.66. Fagp.I 74.69. 1.9.69 mhp. 1.9.71 ass. Kh.
- Holtmann, K. A.**, f.10.7.26 i Svendborg. P.&T.1.9.42. Fagp. I 73.45. 1.9.45 mhp. 1.9.47 ass. Kh. 31.10.48 Abybro. 1.5.50 Svendborg. Fagp.II 47.53. 1.6.57 oass. Svendborg. 1.10.62 ktr. Svendborg.
- Honoré, A. M.**, fru (f. Larsen), f.11.3.46 i St. Brøndum. P.&T.16.8.63. Fagp.I 81.66. 1.9.66 mhp. 1.9.68 ass. Kh. Fagp.II 47.72. 1.9.73 oass. Kh.
- Horn, L. I.**, fru (f. Nielsen), f.28.12.24 i Kh. P.&T.1.9.42. 1.4.46 kontorist. 1.8.54 kontorass. II. 1.4.61 kontorass. I. 1.4.69 overkontorassistent. girokt.
- Horn, W. A. N.**, R. f.2.4.18 i Broager. P.&T. 1.9.37. Fagp.I 97.40. 1.9.40 mhp. 1.9.43 ass. Jyderup. 1.11.45 Hillerød. Fagp.II 57.46. 1.8.46 afl. 1.distr. 1.11.48 gdir. 1.1.52 oass. kabelingtj. 1.10.53 fuldm. gdir. 1.4.61 telegrafinspektør gdir. 1.2.62 postinspektør ved overpostmesterembedet. 1.12.64 postmester ved Østerbro postkontor.
- Hornbæk, A. Høegh**, f.12.3.29 i Pindstrup. P.&T.1.9.45. Fagp.I 52.48. 1.9.48 mhp. 1.9.50 ass. Kh. 25.10.51 Rønne. Fagp.II 38.56. 1.5.57 Randers. 1.9.61 oass. Randers. 1.5.69 postforvalter ved posteksp. Randers 2.
- Horne, W.**, f.9.7.36 i Nordborg. P.&T.16.5.53. Fagp.I 69.56. 1.6.56 mhp. 1.6.58 ass. Kh. 1.6.61 jbp.1 Kh. Fagp. II 44.63. 1.4.64 oass. jbp.1 Kh. 1.4.69 ktr. Struer.
- Horn-Jensen, H.**, f.29.5.27 i Viborg. P.&T.1.9.45. Fagp.I 57.49. 1.5.49 mhp. 1.5.51 ass. Kh. Fagp.II 38.55. 1.6.61 oass. Kh. 1.10.68 ktr. Kh. (NV).
- Hornum, J. B.**, f.24.7.45 i Silkeborg. P.&T.16.8.62. Fagp.I 91.65. 1.9.65 mhp. 1.9.67 ass. Kh. 20.12.67 Kh. rtf. 1969 forstærkerprøven. 10.3.69 Kolding T. Fagp.II 58.71. 1.9.71 ass. Kolding T.
- Hosbond, C. K.**, frk., f.5.11.53 i Farsø. P.&T.16.8.70 Løgstær. 1.10.71 Viborg. Fagp.I 94.73. 9.4.73 Kh. 1.9.73 mhp. Kh.
- Houe, L. B.**, fru, f.30.10.44. P.&T.1.5.45. 1.6.71 tegner 2. ingdistr.
- Hougaard, J.**, f.7.2.36. 1.1.72 ing. på prøve. 1.10.72 ingeniør gdir. (3. tekn. kt.).
- Hugöy, O. M.**, fru (f. Seested), f.1.1.52 i Grimstrup. P.&T.16.8.69. Fagp.I 72.72. 1.9.72 mhp. 1.9.74 ass. Frederikshavn.
- Hulgaard, H.**, frk., f.12.5.52 i Klemensker. P.&T.16.8.69. Fagp.I 87.72. 1.9.72 mhp. 1.9.74 ass. Kh.
- Hundborg, N. S.**, f.11.9.53 i Frederikshavn. P.&T. 16.8.71 Sæby. 1.10.72 Frederikshavn. Fagp.I 81.74. 13.4.74 Kh. 1.9.74 mhp. Kh.
- Hundtofte, J. J.**, f.23.2.23 i Tommerup. P.&T.1.9.40. Fagp.I 92.43. 1.9.43 mhp. 1.4.46 ass. Nordborg. 1.11.47 Frcia. 1.11.48 jbp.2 Frcia. Fagp.II 54.52. 1.11.54 oass. jbp.2 Frcia. 1.4.56 Arhus. 1.4.61 ktr. Arhus. 1.11.66 post- og telegrafkasserer Vejle.
- Husum, H.**, f.28.4.19 i Svejstrup. P.&T.1.9.35. Fagp.I 68.38. 1.9.38 mhp. 1.5.43 ass. Kh. Fagp.II 47.47. 1.11.47 jbp.1 Kh. 1.4.52 oass. Kh. 1.11.58 ktr. Kh. 1.10.64 overkontrollør Kh. 1.9.70 postmester ved indlevpt. 2.
- Husum, H. E. S.**, f.2.8.57 i Ålborg. P.&T.1.8.74 Kh.
- Husum, L. L.**, f.8.1.29 i Brande. P.&T.1.9.46. Fagp.I 92.49. 1.9.49 mhp. 1.9.51 ass. Kh. 25.4.52 Frcia. 1.7.56 jbp.2 Frcia. Fagp.II 42.57. 1.2.60 oass. jbp.2 Frcia. 1.6.61 Frcia. 1.6.66 ktr. Odense.
- Huus, E. V.**, f.12.4.28 i Nyborg. P.&T.1.5.46. Fagp.I 67.49. 1.5.49 mhp. 1.5.51 ass. Kh. Fagp.II 36.57. 1.12.57 jbp.1 Kh. 1.12.60 oass. Kh. 1.11.67 ktr. Kh. (Albertslund).
- Hvam, E.**, f.11.4.54 i Hjerm. P.&T.1.8.72 Lemvig. 1.1.74 Holstebro.
- Hvid, M. M.**, fru (f. Larsen), f.21.12.48 i Kh. P.&T.16.8.66. Fagp.I 66.69. 1.9.69 mhp. 1.9.71 ass. Kh. 26.2.74 tjf. u. løn.

- Hvidberg, N. K. K., R*, løjtnant, f.22.9.11 i Kh. P.&T.1.9.30.** Fagp.I 82.33. 1.9.33 mhp. 1.9.36 ass. Skive. 1.4.37 Kh. Fagp.II 59.39. 1.7.39 gdir. 1.4.41 3.øverpostinsp. 1.6.45 oass. Nykøbing Sj 1.7.49 fuldmegetig gdir. 1.7.55 postinspektør i 1. distrikt. 1.1.61 postmester i Næstved.
- Hviid, G. M., fru (f. Hansen), f.12.5.28 i Haarby. P.&T. 1.4.46. 1.6.49 kontorist. 1.4.57 kontorass. II 1.7.60 kontorass. I. 1.4.69 overkontorassistent Odense.**
- Hvid-Christensen, H. A., f.28.18 i Hellum. P.&T.1.9.37.** Fagp.I 72.41. 1.5.41 mhp. 1.7.44 ass. Herning. 1.5.46 Kh. Fagp.II 48.48. 1.11.49 jbp.1 Kh. 1.11.50 Kh. 1952 og 1953 sommerpostesp. Espergerde. 1.12.54 oass. Kh. 1.4.61 ktr. Kh. 1.10.70 postmester ved Vedbæk postkontor.
- Hvirring, J., f.16.3.24 i Frcia. P.&T.1.9.41.** Fagp.I 92.44. 1.9.44 mhp. 1.9.46 ass. Næstved. 23.10.47 Kh. Fagp.II 62.53. 1.3.54 jbp.1 Kh. 1.9.55 oass. jbp.2 Frcia. 1.12.61 ktr. jbp.2 Frcia. 1.6.66 overkontrollør Silkeborg. 1.9.74 postmester i Hobro.
- Hylander, J. K., f.8.5.42 i Frcia. P.&T.16.8.59.** Fagp.I 64.62. 1.9.62 mhp. 1.9.64 ass. Kh. 1.5.65 Frcia. 15.5.68 Skive. 1969 sommerpostesp. Vejrs Strand. Fagp.II 39.69. 1.9.73 oass. Skive.
- Hydekrog, L., frk., f.20.7.54 i København. P.&T.16.8.71.** Kh. Fagp.I 72.74. 13.4.74 Kh. 1.9.74 mhp. Kh.
- Hylle, A. R., f.12.10.30 i Nibe. P.&T.1.9.47.** Fagp.I 62.50. 1.9.50 mhp. 1.9.52 ass. Kh. 24.10.52 Rønne. Fagp.II 37.58. 1.6.58 Alborg. 1.6.62 oass. Nørresundby. 1.12.68 ktr. Alborg.
- Hynkemejer, M., f.28.4.51 i Kolding. P.&T.16.8.68.** Fagp.I 95.71. 1.9.71 mhp. 1973 forstærkerprøven. 1.9.73 ass. Kh. htg.
- Høecke, M., fru (f. Lemke), f.16.4.47 i Nordborg. P.&T. 16.8.64.** Fagp.I 77.67. 1.9.67 mhp. 1.9.69 ass. Kh. 1.9.74 tlf. u. løn.
- Høegh, H. J., f.21.5.30 i Nyborg. P.&T.1.9.55** som mekanikeraspirant. 1.9.57 mekaniker II. 1.4.58 mekaniker I. 10.kl. 1.4.59 overmekaniker. 1.4.61 radiometer radioingjt. 1.4.65 radiometer i 18.kl. radioingjt. 1.9.73 overtelegrafmester radioingjt.
- Høgh, E., frk., f.17.4.19 i Lyderslev. P.&T.1.10.38.** 1.5.43 kontorist. 1.4.47 kontorass.II. 1.8.54 kontorass.I. 1.9.68 overkontorassistent gdir. (2.eksptkt.).
- Høgsted, F., f.6.5.48 i Kh. P.&T.16.8.66.** Fagp.I 78.69. 1.9.69 mhp. 1.9.71 ass. Kh. Kh. 15.11.71 Thisted. 1.1.74 ass. Kh.
- Højberg, C. G. F., f.1.3.12 i Skodborg. P.&T.1.11.46** som hjælpekonstruktør. 1.11.48 konstruktør III 2.ingdist. (Åbenrå). 1.1.49 konstruktør III gdir. 1.11.49 konstruktør II gdir. 1.4.61 konstruktør i 18. lkl. gdir. 1.4.65 overkonstruktør gdir. (3.tekn.kt.).
- Højbjerg, A. K., f.3.8.34 i Heden mark. P.&T.1.9.51.** Fagp.I 96.54. 1.9.54 mhp. 1.9.56 ass. Kh. 16.4.57 Århus T. 1958 forstærkerprøven. 15.3.58 Kh. htg. Fagp.II 59.63. 1.7.63 oass. telegraflaboratoriet. 1.4.66-30.11.67 og 1.10.68-14.7.74 tlf. u. løn. 15.7.74 kst. og 1.9.74 ktr. gdir. (2. tekn.kt.).
- Højer, B., f.30.3.31 i Stubberup. P.&T.1.9.47.** Fagp.I 85.50. 1.9.50 mhp. 1952 forstærkerprøven. 1.9.52 ass. Kh. rtf. Fagp.II 61.59. 1.12.60 oass. Kh. rtf. 1.11.63 gdir. 1.1.65 ktr. gdir. 1.9.73 overkontrollør gdir. (2. tekn. kt.).
- Højer, L. A., f.29.1.31 i Kh. P.&T.1.7.60** som mekanikeraspirant. 1.3.62 mekaniker i 7.kl. 1.2.63 tegner i 9.kl. radioingjt. 1.9.68 telegrafmester i 15.kl. radioingjt. (Kastrup).
- Højgaard, T. S., f.16.4.38 i Ø. Hornum. P.&T.1.9.54.** Fagp.I 57.57. 1.9.57 mhp. 1.9.59 ass. Kh. 1.10.61 jbp.1 Kh. Fagp.II 50.65. 1.6.66 oass. jbp.2 Frcia. 1.6.69 Frcia. 1.12.73 ktr. Kolding.
- Højlund, J. K., f.21.9.22 i Randers. P.&T.1.9.39.** Fagp.I 72.42. 1.9.42 mhp. 1945 forstærkerkursus. 1.4.46 ass. Kolding. Fagp.II 42.52. 1.4.53 Kolding T. 1.8.54 oass. Kolding T. 1.4.60 ktr. Kh. rtf. 1.4.65 overkontrollør Kh. rtf.
- Hørander, T. H., f.4.8.53 i Gudbjerg. P.&T.16.8.71.** Vamdrup. 1.10.72 Haderslev. Fagp.I 73.74. 13.4.74 Kh. 1.9.74 mhp. Kh.
- Høvring, G. M., frk., f.20.10.21 i Løgumkloster. P.&T. 1.9.39.** Fagp.I 88.42. 1.9.42 mhp. 1.11.45 ass. Kh. 1.5.46 Horsens Fagp.II 53.52. 1.12.54 oass. Horsens. 1.10.61 ktr. Århus. 1.9.74 postforvalter ved Højbjerg postekspedition.
- Høy, E., f.6.10.38 i Nørresundby. P.&T.1.5.55.** Fagp.I 92.58. 1.5.58 mhp. 1.5.60 ass. Kh. Fagp.II 50.65. 1.9.65 oass. girokt. 1.10.71 ktr. girokt. 1.1.73 ktr. gdir. (edbskr.).
- Haahr, A., fru, f.2.1.48. 1.4.69 ktass. II. 1973** forstærkerprøven. 1.5.73 ass. Kh. rtf.
- Haahr, E. J., f.12.3.54 i København. P.&T.1.8.74.** Kh.
- Haahr, H. T., f.5.11.46 i Høven. P.&T.16.8.65.** Fagp.I 79.68. 1.9.68 mhp. 1.9.70 ass. Sønderborg.
- Haahr, S., f.19.1.25 i Henne. P.&T.1.12.56** som mekanikeraspirant. 1.12.58 mekaniker II. 1.12.59 mekaniker I. 10.kl. 1.4.60 overmekaniker. 1.6.62 radiometer i 15. lkl. 3.ingdist. 1.9.68 radiometer i 18.kl. 3.ingdist. (Skåde).
- Haahr, V. B., f.27.2.44. 1.7.71 mek. 1973** forstærkerprøven. 1.5.73 ass. Kh. rtf.
- Haaning, J., f.24.12.36 i Sneselev. P.&T. 1.9.53.** Fagp.I 81.56. 1.9.56 mhp. 1.9.58 ass. Kh. 22.4.59 Kolding T. 1960 forstærkerprøven. 12.3.60 Kh. htg. Fagp.II 44.66. 1.2.67 oass. Kh. htg. 1.9.73 ktr. Kh. htg.
- Ibsen, J. A., f. 1.6.55 i København. P.&T.1.8.73.** Kh.
- Ibsen, K., frk., f.2.7.53 i Sønderborg. P.&T.16.8.71.** Augstenborg. 1.10.72 Åbenrå. Fagp.I 88.74. 13.4.74 Kh. 1.9.74 mhp. Kh.
- Ibsen, P. B., f.13.2.27 i Søllested. P.&T.1.9.44.** Fagp.I 65.47. 1.9.47 mhp. 1.9.49 ass. Kh. Fagp.II 42.56. 1.6.59 oass. Kh. 1.9.65 ktr. Kh. (V).
- Iise, E., f.17.9.37 i Bjerringbro. P.&T.1.9.54.** Fagp.I 72.57. 1.9.57 mhp. 1.9.59 ass. Kh. 1.2.60 Frcia. 1.11.60 jbp.2 Frcia. 1963 sommerpostesp. Vejrs Strand. Fagp.II 54.65. 1.9.65 oass. jbp.2 Frcia. 1.6.69 oass. Århus. 1.1.72 ktr. 3. overpostinsp.
- Ingemann, K., f.28.3.33 i Vejrum. P.&T.1.9.50.** Fagp.I 57.53. 1.9.53 mhp. 1.9.55 ass. Kh. Fagp.II 43.61. 1.11.63 oass. Kh. 1.9.71 ktr. Kh. (omk.).
- Ipsen, B. F., f.12.3.55 i Vestermarie sogn. P.&T.1.8.72.** Akirkeby. 1.1.74 Rønne.
- Irgens, M. P., f.1.1.39 i Fakse. P.&T.1.12.59** som reservepostbud. 1.10.61 postbud. Postbudfagp. 53.63. 1.9.63 overpakmester. 16.8.64 elevudd. Fagp.I 86.66. 1.4.67 ass. Kh. Fagp.II 40.69. 1.9.70 oass. Kh. 1.9.73 ktr. Kh. (Greve Strand).
- Isaksen, A. K., fru (f. Ellegaard), f.9.3.40 i Fløjbjerg. P.&T.1.9.56.** Fagp.I 71.59. 1.9.59 mhp. 1.9.61 ass. Vejle. Fagp.II 37.67. 1.9.70 oass. Vejle.
- Isaksen, G. A., frk., f.16.9.55 i Vordingborg. P.&T.1.8.72.** Vordingborg. 1.1.74 Nykøbing Fl.
- Iskov, O., f.24.4.38 i Kh. P.&T.1.5.55.** Fagp.I 106(udm.). 58. Tildelt Joseph Michaelsens mindemedalje. 1.5.58 mhp. 1.5.60 ass. Frcia. Fagp.II 65.64. 1.9.64 oass. gdir. 1.6.69 ktr. opm.s kt.
- Isling, S. E., f.4.11.43 i Stege. P.&T.1.11.64** som tegneraspirant. 1.11.66 tegner i 9.kl. kabelingjt. 1.9.71 tegner kabelingjt.
- Iversen, B., f.18.7.53 i Starup. P.&T.16.8.70.** Jelling. 1.10.71 Vejle. Fagp.I 78.73. 9.4.73 Kh. 1.9.73 mhp. Kh.
- Iversen, B. A., fru (f. Holdensen), f.30.7.50 i Skæve. P.&T. 16.8.67.** Fagp.I 85.70. 1.9.70 mhp. 16.12.71-15.6.72 tlf. u. løn. 1.9.72 ass. Alborg. 15.5.73 ass. Brønderslev.
- Iversen, B. W., f.27.11.52 i Næstved. P.&T.16.8.71.** Hirtshals. 1.10.72 Frederikshavn. Fagp.I 75.74. 13.4.74 Kh. 1.9.74 mhp. Kh.
- Iversen, C. W., f.27.11.32 i Fox Dale, Canada. P.&T.1.9.49.** Fagp.I 63.52. 1.9.52 mhp. 1.9.54 ass. Kh. 15.60 jbp.1 Kh. Fagp.II 43.61. 1.10.62 oass. Kh. 1.9.64 jbp.1 Kh. 1.6.69 oass. Hillerød. 1.11.70 ktr. Kh. (S).
- Iversen, F., f.26.9.45 i Flskebæk, Adselb sogn. P.&T. 16.8.63.** Fagp.I 94.66. 1.9.66 mhp. 1.9.68 ass. Kh. htg. Fagp.II 59.71. 1.1.72 oass. gdir. (1. eksptkt.).

- Iversen, H., f.18.4.49 i Sønder Bjert. P.&T.16.8.66. Fagp.I 75.69. 1.9.69 mhp. 1.9.71 ass. Kh.
- Iversen, I. V., f.13.3.33 i Sinding. P.&T.1.9.51. Fagp.I 63.54. 1.9.54 mhp. 1.9.56 ass. Ebeltøft. Fagp.II 38.62. 1.6.66 oass. Ringkøbing. 1.10.71 postforvalter ved postekspedition Århus 3.
- Iversen, S. H., f.14.9.41 i Stege. P.&T.1.9.58. Fagp.I 73.61. 1.9.61 mhp. 1.9.63 ass. Århus T. 1964 forstærkerprøven. 9.5.64 Kh. htg. Fagp.II 45.68. 1.4.69 oass. kabelingtgj.
- Jacobsen, A. H., R. f.18.6.15 på Frberg. P.&T.1.9.31. Fagp.I 64.34. 1.9.34 mhp. 1938 forstærkerkursus. 1.7.39 ass. Nykøbing Fl. Fagp.II 44.44. 1.4.46 Ringkøbing. 1.10.48 oass. Haderslev. 1.4.49 Kh. rtf. 1.4.55 ktr. Kh. rtf. 1.6.57 stationsleder i 21.kl. Esbjerg. 1.12.59 telegrafbestyrer i Kolding.
- Jacobsen, B., fru (f. Thorsen), f.18.12.19 i Sjøstrup. P.&T.1.9.36. Fagp.I 77.39. 1.9.39 mhp. 1.1.44 ass. 1.4.47 afsk. e. ans. 1.4.72 ass. Kh. Fagp.II 38.73 Ass. Kh.
- Jacobsen, B. F., frk., f.28.5.55 i Dronninglund. P.&T. 1.8.73 Dronninglund.
- Jacobsen, E. C. K., f.16.7.18 i Kh. P.&T.1.12.44 som hjælpekonstruktør. 1.11.47 konstruktør III radiotingtj. 1.11.48 konstruktør II radiotingtj. 1.11.54 ingeniør i 7.kl. radiotingtj. 1.4.56 ingeniør i 18.kl. radiotingtj. 1.4.62 ingeniør i 21.kl. radiotingtj. 1.9.68 ingeniør i 23.kl. radiotingtj. (Kh).
- Jacobsen, E. M., fru (f. Ellegaard), f.7.6.21 i Odense. P.&T.1.11.41. 1.7.45 kontorist. 1.4.51 kontorass. II. 1.4.58 kontorass. I. 1.3.71 overkontorassistent Odense.
- Jacobsen, E. N., f.7.11.19 i Nykøbing M. P.&T. 1.3.35. 1.12.43 postbud. Postbudfagp. 49.46. 1.7.46 overpakmester. 1.7.49 pakmesterformand. 1.10.54 postbudformand. 1.12.62 postvagtmester. 1.4.69 postvagtmester i 15.kl. opm.s. kt.
- Jacobsen, H. E., f.24.9.19 i Kh. P.&T.1.9.36. Fagp.I 69.39. 1.9.39 mhp. 1.10.43 ass. Kh. 2.1.45 girokt. Fagp.II 47.51. 1.7.53 oass. girokt. 1.2.60 ktr. girokt. 1.10.64 bogholder girokt.
- Jacobsen, H. E. D., f.5.11.12 i Århus. P.&T. 1.1.29. 1.12.36 postbud. Postbudfagp. 44.38. 1.11.40 overpakmester. 1.4.56 pakmesterformand. 1.11.62 postvagtmester. 1.4. 69 postvagtmester i 15.kl. jbp.2 Frca.
- Jacobsen, H. Ø., f.18.1.22 i Viborg. P.&T.1.9.38. Fagp.I 66.41. 1.9.41 mhp. 1.2.46 ass. Viborg. 1.12.46 Tølløse. Fagp.II 44.52. 1.6.55 oass. Tåstrup. 1.4.61 ktr. Kh. 1.2.72 postmester i Skibby.
- Jacobsen, K. I. T., frk. f.1.7.48 i Viborg. P.&T.16.8.65. Fagp.I 74.68. 1.9.68 mhp. 1.9.70 ass. Kh. (SV).
- Jacobsen, M., f.17.2.29 i Holstebro. P.&T.1.9.45. Fagp.I 85.48. 1.9.48 mhp. 1.9.50 ass. Lyngby radio. 1950 radiocertifikat af I. kl. 1.6.53-30.4.54 u.f.nr. Fagp.II 47.56. 1.12.57 Kh. htg. 1.4.59 oass. gdir. 1.4.63 ktr. gdir. 1.9.68 overkontrollør gdir. 1.9.73 telegrafinspektør gdir. (1. tekn.kt.).
- Jacobsen, M. B., frk., f.16.6.57 i Glostrup. P.&T.1.8.74 Assens.
- Jacobsen, O. H., f.26.7.49 i Svendborg. P.&T.16.8.66. Fagp.I 72.69. 1.9.69 mhp. 1.9.71 ass. Kh. htg. 15.5.72 ass. Randers.
- Jacobsen, P. E., f.14.4.11 på Frederiksberg. P.&T. 1.8.41 som motoraspirant. 1.4.42 monter I. 1.9.46 mekaniker II. 1.4.54 mekaniker I. 1.2.61 overmekaniker i 12. lkl. 1.4.63 overmekaniker i 15.kl. 1.ingdistr. (Kh).
- Jacobsen, P. J. H., f.2.9.26 i Dunkær. P.&T.1.9.43. Fagp.I 88.46. 1.9.46 mhp. 1.9.48 ass. Blåvand radio. 7.4.49 Lyngby radio. 1.10.50 Ærøskøbing. Fagp.II 45.57. 1.2.58 oass. Vejle. 1.3.62 postforvalter ved postekspedition Kolding I. 1.9.69 post- og telegrafkasserer Esbjerg.
- Jacobsen, T., f.26.6.53 i Nykøbing Fl. P.&T.1.8.73 Vordingborg.
- Jakobsen, B. H., fru (f. Knudsen), f.10.2.51 i Seden. P.&T. 16.8.68. Fagp.I 73.71. 1.9.71 mhp. 1.9.73 ass. Kh.
- Jakobsen, B. W., f.3.4.33 i Odden, Fanø. P.&T.1.5.50. Fagp.I 69.53. 1.5.53 mhp. 1.5.55 ass. Frværk. 1.11.55 Kh. 19.4.56 Århus T. 1957 forstærkerprøven. 15.3.57 Kh. rtf. Fagp.II 45.62. 1.11.62. oass. Kh. rtf. 1.2.67 gdir. 1.9.68 ktr. gdir. (2.tekn. kt.).
- Jakobsen, G. H., f.5.2.39 i Vejlbj. P.&T.1.5.56. Fagp.I 58.59. 1.5.59 mhp. 1.5.61 ass. Kh. 15.5.71 Åhus. 15.5.73 ass. Kh. (Tåstrup).
- Jakobsen, H. V., f.5.2.45 i Roslev. P.&T.16.8.61. Fagp.I 89.64. 1.9.64 mhp. 1.9.66 ass. Kh. 15.5.67 Ålborg. Fagp.II 56.69. 1.3.71 oass. Ålborg.
- Jakobsen, K. H., fru (f. Nørgaard), f.19.5.53 i Viborg. P.&T.16.8.70 Bjerringtoft. 1.10.71 Holstebro. Fagp.I 88.73. 9.4.73 Roskilde. 1.9.73 mhp. Roskilde.
- Jakobsen, L., frk., f.9.9.53 i Århus. P.&T.16.8.70 Langå. 1.10. Grenå. Fagp.I 82.73. 9.4.73 Kh. 1.9.73 mhp. Kh.
- Jakobsen, N. A., fru (f. Jensen), f.17.5.41 i Vestervig. P.&T.1.9.57. Fagp.I 81.60. 1.9.60 mhp. 1.9.62 ass. Kh. Fagp.II 46.68. 1.4.69 oass. Kh. 14.1.-13.4.72 tjf. u. løn. Oass. Kh.
- Jakobsen, O., f.18.11.16 i Hou. P.&T.1.9.35. Fagp.I 69.38. 1.9.38 mhp. 1940 forstærkerkursus. 1.9.41 ass. Århus T. Fagp.II 45.44. 1.11.47 Esbjerg. 1.4.51 oass. Esbjerg. 1.6.56 ktr. Esbjerg. 1.6.66 stationsleder Esbjerg.
- Jakobsen, O., f.20.4.38 i Jerslev. P.&T.1.5.55. Fagp.I 69.58. 1.5.58 mhp. 1.5.60 ass. Thisted. Fagp.II 44.65. 1.7.67 oass. Thisted.
- Jakobsen, O. S., f.16.1.52 i Græsted. P.&T.16.8.70 Græsted. 1.10.71 Helsingør. Fagp.I 76.73. 9.4.73 Kh. 1.9.73 mhp. Kh.
- Jakobsen, P. H., f.15.9.36 i Kh. P.&T.1.9.53. Fagp.I 69.56. 1.9.56 mhp. 1.9.58 ass. Kh. Fagp.II 50.64. 1.2.65 oass. Kh. 1.2.67 gdir. 1.7.68 oass. Grenå. 1.12.70 ktr. Kh. (Glostrup).
- Jakobsen, S. E., f.6.9.43 i Sdr. Nissum. P.&T.16.8.60. Fagp.I 76.63. 1.9.63 mhp. 1.9.65 ass. Kh. htg. 1.10.68 Holstebro. Fagp. II 57.69. 1.9.70 oass. Holstebro.
- Jakobsen, T., f.28.1.46 i Terndrup. P.&T.16.8.63. Fagp.I 82.66. 1.9.66 mhp. 1.9.68 ass. Sæby. 15.11.70 Frederikshavn. Fagp.II 45.72. Ass. Frederikshavn.
- Jakobsen, V. R., f.1.8.27 i Vejlbj. P.&T.1.3.50 som motoraspirant. 1.12.51 monter I. 1.4.57 mekaniker II. 1.4.61 mekaniker i 10.kl. 1.6.64 mekaniker i 12.kl. 1.9. 68 telegrafmester i 15.kl. 3.ingdistr. (Århus).
- Jansen, C. B., R*, f.5.7.15 i Kh. P.&T. 1.9.31. Fagp.I 79.34. 1.9.34 mhp. 1.9.39 ass. Saksøbing. 1.5.40 Kh. Fagp.II 56.43. 1.12.45 opm.s. kt. 1.9.47 oass. Kh. 1.12.53 ktr. Kh. 1.1.56 overkontrollør Kh. 1.6.64 postmester ved Frederiksberg postkontor.
- Jansson, B. N., fru, f.30.12.28. 1.1.50 kontorist. 1.4.58 ktass. II. 1.4.62 ktass. I. 1.4.73 overkontorassistent gdir. (1. tekn. kt.).
- Jegsmark, J. L., f.12.12.19 i Kh. P.&T.1.3.35 som cyklebud. 1.1.41 reservepostbud. 1.6.-30.9.41 ude af postv. 1.10.41 reservepostbud. 1.1.44 postbud. Postbudfagp.51.47. 1.9.47 overpakmester 1.9.49 elevudd. Fagp.I 85.51. 1.5.52 ass. Kh. Fagp.II 47.55. 1.6.56 oass. Kh. 1.11.62 ktr. Kh. 1.9.65 postmester ved indlevp. kt. 12.
- Jelsbak, A. B., frk., f.3.3.55 i Tveje-Merløse sogn. P.&T.1.8.72 Vordingborg. 1.1.74 Nykøbing Fl.
- Jensby, C., f.5.11.39 i Horsens. P.&T.1.9.56. Fagp.I 89.59. 1.9.59 mhp. 1.9.61 ass. Århus T. 1962 forstærkerprøven. 10.3.62 Kh. rtf. Fagp.II 54.66. 1.2.67 oass. gdir. 1.6.71 ktr. gdir. 1.9.73 overkontrollør gdir. (4. ekspkt.).
- Jensby, H. V., f.17.2.23 i Vejle. P.&T.1.9.40. Fagp.I 82.43. 1.9.43 mhp. 1945 forstærkerkursus. 1.4.46 ass. Kolding. 15.5.47 Ålborg T. 1.11.47 Nyborg. Fagp.II 52.52. 1.4.57 oass. Århus T. 1.4.63 ktr. Århus T. 1.4.67 overkontrollør Århus T.
- Jensby, J., f.17.3.45 i Ålborg. P.&T.16.8.63. Fagp.I 89.66. 1.9.66 mhp. 1.9.68 ass. Kh. htg. 19.12.68 Kh. rtf. 19.70 forstærkerprøven. 11.3.70 Kh. htg. Fagp.II 57.71. 1.1.72 oass. gdir. (2. tekn. kt.).
- Jensen, A., f.26.5.46 i Eggeslevmagle. P.&T.16.8.64. Fagp.I 74.67. 1.9.67 mhp. 1.9.69 ass. Nykøbing Fl. 1.12.70 Kh. 28.4.71-30.6.73 tj. under Den kgl. Grønlandske Handel (Godthåb). Fagp.II 52.74. 1.9.74 oass. Kh. (luft-havn).
- Jensen, A. A., f.13.6.21. 1.10.46 pbud. Postbudfagp. 39.47. 1.10.48 opkm. 1.7.56 pakmfmd. 1.4.61 pbudfmd. 1.12.66 postvagtmester Sønderborg.

- Jensen, A. B.**, f.9.12.49 i Nykøbing Fl. P.&T.16.8.67. Fagp.I 91.70. 1.9.70 mhp. 1.9.72 ass. Kh. 15.11.72 Roskilde. 1.5.74 ass. Nykøbing Fl.
- Jensen, A. E.**, f.14.9.19. 1.2.46 telegrafarb. 1.7.50 monter II. 1.4.52 monter I. 1.4.57 overmontør i 7.lkl. 1.5.62 linjemester i 10.lkl. 1.4.65 linjemester i 12.lkl. 1.6.73 linjemester 1.ingdistr.
- Jensen, A. H. M.**, civilingeniør, R*, f.20.1.22 i Kh. P.&T. 1.4.46 som hjælpeniør. 1.4.48 telegrafingeniør III kabelingeniørtj. 1.2.51 telegrafingeniør II 3.ingdistr. 1.4.57 telegrafingeniør I 3.ingdistr. 1.4.61 afdelingsingeniør 3.ingdistr. 1.9.70 distriktsingeniør 2. ingeniørdistrikt.
- Jensen, Aa. Jepsen**, f.6.10.20 i Svendborg. P.&T.1.9.37. Fagp.I 84.40. 1.9.40 mhp. 1.11.44 ass. Odense. Fagp.II 45.49. 1.4.53 oass. 2. overpostinsp. 1.5.59 ktr. Odense. 1.12.63 overkontrollør Esbjerg. 1.2.66 postinspektør i 4. distrikt. 1.7.73 postmester i Svendborg.
- Jensen, A. K.**, f.9.1.32 i Lindelse. P.&T.1.9.48. Fagp.I 68.51. 1.9.51 mhp. 1.9.53 ass. Kh. 24.10.54 Fakse. 1.11.59 Roskilde. Fagp.II 47.61. 1.10.62 oass. Roskilde. 1.1.68 ktr. Århus.
- Jensen, A. M.**, fru (f. Bjerrum), f.5.7.37 i Abild. P.&T. 1.5.54. Fagp.I 75.57. 1.5.57 mhp. 1959 forstærkerprøven. 1.5.59 ass. Kh. htg. 20.2—19.8.65 u.f.nr. Fagp.II 49.69. 1.3.70 oass. kabelingtj. 1.1.72 oass. gdir. 1.3.74 kst. og 1.8.74 ktr. gdir. (3. ekspkt.).
- Jensen, A. S.**, fru (f. Petersen), f.12.12.22 i Odense. P.&T.1.5.43. 1.4.46 kontorist. 1.12.51 kontorass. II. 1.4.61 kontorass. I. 17.11.63—16.5.64 u.f.nr. 1.4.69 overkontorassistent Odense T.
- Jensen, A. Ø.**, f.30.3.38 i Voel. P.&T.1.9.55. Fagp.I 88.58. 1.9.58 mhp. 1.9.60 ass. Århus T. 1961 forstærkerprøven. 11.3.61 Kolding T. Fagp.II 52.65. 1.6.66 oass. Kolding T. 1.9.71 ktr. 2. ingdistr. (Kolding).
- Jensen, B.**, fru (f. Knudsen), f.27.10.50 i Farstrup. P.&T. 16.8.68. Fagp.I 95.71. 1.9.71 mhp. 1.9.73 ass. gdir. (1. ekspkt.).
- Jensen, B.**, f.11.12.17 i Vejlbj sogn. P.&T.1.9.36. Fagp.I 91.39. 1.9.39 mhp. 1.9.42 ass. Nysted. 1.11.43 jbpkt. 2. Frcia. 1.5.46 Frcia. Fagp.II 48.49. 1.6.52 oass. Frcia. 1.12.58 ktr. Nyborg. 15.2.—31.3.60 kst. pm. Nyborg. 1.7.66 postmester i Juelsminde.
- Jensen, B.**, f.4.7.29 i Lyngs. P.&T.1.5.47. Fagp.I 59.50. 1.5.50 mhp. 1.5.52 ass. Frcia T. 1.6.59 Holstebro. Fagp.II 38.60. 1.4.62 oass. Horsens. 1.4.68 postforvalter ved posteksp. Horsens 2.
- Jensen, B.**, f.25.7.36 i Arden. P.&T.1.5.54. Fagp.I 58.57. 1.5.57 mhp. 1.5.59 ass. Kh. 1.5.65 Ålborg. Fagp.II 39.65. 1.7.68 oass. Ålborg.
- Jensen, B.**, f.21.1.38 i Store-Heddinge. P.&T.1.9.54. Fagp.I 87.57. 1.9.57 mhp. 1.9.59 ass. Birkerød. 30.10.59 Sorø. Fagp.II 46.65. 1.2.67 oass. Slagelse. 1.12.73 ktr. Roskilde.
- Jensen, B.**, fru (f. Petersen), f.22.2.39 i Ørby. Samsø. P.&T.1.9.55. Fagp.I 76.58. 1.9.58 mhp. 1.9.60 ass. Kh. 25.3—24.9.67 u.f.nr. Fagp.II 59.71. 1.1.72 oass. gdir. (revkt.).
- Jensen, B.**, f. 1.2.48 i Åbenrå. P.&T.16.8.65. Fagp.I 89.68. 1.9.68 mhp. 1.9.70 ass. Kh. rtf. 1971 forstærkerprøven. 1.3.73 Kolding T. Fagp.II 55.74. Ass. Kolding T.
- Jensen, B.**, f. 20.12.49 i Kalundborg. P.&T.16.8.67. Fagp.I 60.70. 1.9.70 mhp. 1.9.72 ass. Kh.
- Jensen, B.**, frk., f.13.6.54 i Næstved. P.&T.1.8.72 Haslev. 1.1.74 Roskilde.
- Jensen, B.**, frk., f.8.4.53 i Horsens. P.&T.16.8.71 Allerød. 1.10.72 Køge. Fagp.I 80.74. 13.4.74 Kh.
- Jensen, B. A.**, f.22.4.56 i Øster Alling sogn. P.&T.1.8.74 Grenå.
- Jensen, B. B.**, f.16.3.53 i Vejle. P.&T.16.8.70 Tørring. 1.10.71 Ouder. Fagp.I 95.73. 9.4.73 Kh. 1.9.73 mhp. Kh. 16.8.74 tjf. u. løn.
- Jensen, B. C.**, f.9.4.34 i Bredsten. P.&T.1.6.56 som reser-vepostbud. 1.5.58 postbud. 1.9.61 tegner i 9.lkl. kabelingtj. 1.9.68 tegner i 15.lkl. kabelingtj. 1.9.71 tegner kabelingtj.
- Jensen, B. E.**, fru (f. Holdgaard), f.8.9.30 i Herning. P.&T.1.5.47. Fagp.I 82.50. 1.5.50 mhp. 1.5.52 ass. Kh. Fagp. II 48.61. 1.9.61 oass. Kh. 18.11.62—17.5.63 u.f.nr. Oass. Kh. (oplysningskt.).
- Jensen, B. F.**, fru, f.22.11.47. 1.11.73 tegner 3.ingdistr.
- Jensen, B. U.**, fru (f. Paulsen), f.1.4.47 i Gråsten. P.&T. 16.8.64. Fagp.I 78.67. 1.9.67 mhp. 1.9.69 ass. Hillerød. 1.4.—30.9.71 tjf. u. løn. Fagp.II 44.73. 1.2.74 oass. Hillerød.
- Jensen, C.**, f.15.5.19 i Stuttgart. P.&T.1.9.36. Fagp.I 91.39. 1.9.39 mhp. 1.6.43 ass. Kh. Fagp.II 50.47. 1950 sommerposteksp. Espergerde. 1.5.50 afl. 1. distrikt. 1.4.52 oass. Hillerød. 1.9.57 postmester i Rødeko. 1.11.70 postmester i Rødby.
- Jensen, C. E.**, f.3.8.45 i Århus. P.&T.16.8.62. Fagp.I 80.65. 1.9.65 mhp. 1.9.67 ass. Kh. rtf. 1968 forstærkerprøven. 11.3.68 Kh. htg. Fagp.II 52.71. 1.9.71 oass. kabelingtj.
- Jensen, C. F.**, f.2.8.21 i Endrup. P.&T.1.9.39. Fagp.I 89.42. 1.9.42 mhp. 1.9.45 ass. Kh. 1.5.48 Hillerød. Fagp.II 47.51. 1.1.52 jbp.1 Kh. 1.6.55 oass. jbp.1 Kh. 1.4.62 ktr. Kh. (K).
- Jensen, C. F.**, f.20.4.53 i Tim. P.&T.16.8.70 Tarm. 1.10.71 Silkeborg. Fagp.I 102.73. 9.4.73 Kh. 1.9.73 mhp. Kh.
- Jensen, C. K.**, f.1.8.29 i Boldersager. P.&T.1.5.46. Fagp.I 69.49. 1.5.49 mhp. 1.5.51 ass. Kh. Fagp.II 41.56. 1.3.59 jbp.1 Kh. 1.12.60 oass. Kh. 1.4.67 ktr. Kh. (Rødovre).
- Jensen, C. L.**, f.15.9.21 i Viborg. P.&T.1.9.38. Fagp.I 59.41. 1.9.41 mhp. 1.10.45 ass. Kh. Fagp.II 38.51. 1.6.55 oass. Kh. 1.8.61 ktr. Kh. (toldpkt.).
- Jensen, C. P. F.**, f.6.7.41 i Nykøbing Fl. P.&T.1.9.58. Fagp.I 67.61. 1.9.61 mhp. 1.9.63 ass. Gilleleje. 11.12.63 Kolding T. 1965 forstærkerprøven. 6.3.65 Nykøbing Fl. Fagp.II 42.68. 1.10.69 oass. Nykøbing Fl.
- Jensen, C. Ø.**, f.29.9.42 i Nykøbing Fl. P.&T.16.8.59. Fagp. I 88.62. 1.9.62 mhp. 1.9.64 ass. Kh. Fagp.II 54.69. 1.3.70 oass. gdir. (3. tekn.kt.).
- Jensen, D.**, f.24.6.51 i Ruds-Vedby. P.&T.16.8.69. Fagp.I 82.72. 1.9.72 mhp. 1.9.74 ass. Kh.
- Jensen, E.**, f.30.1.35. 1.2.62 håndværker. 1.4.64 mek. i 10.lkl. 1.12.66 overmek. i 12.lkl. 1.4.73 overmekaniker P.&T.s værksteder.
- Jensen, E.**, fru (f. Rasmussen), f.12.8.29 i Marie Magdalene. P.&T. 1.5.46. Fagp.I 78.49. 1.5.49 mhp. 1.5.51 ass. Kh. 31.10.55 afsk. e. ans. 1.4.70 ass. Kh. (lufthavn).
- Jensen, E.**, fru (f. Sørensen), f.25.7.48 i Hammel. P.&T. 16.8.65. Fagp.I 92.68. 1.9.68 mhp. 1.9.70 ass. Århus. 1.12.71 ass. 3. ingdistr.
- Jensen, E. A.**, f.22.2.30 i Gedsted. P.&T.1.9.46. Fagp.I 72.49. 1.9.49 mhp. 1.9.51 ass. Ålborg. 16.11.51 Kh. Fagp.II 53.58. 1960 sommerposteksp. Espergerde. 1.5.60 oass. Kh. 1.6.63 ktr. gdir. 1.9.68 overkontrollør gdir. 1.3.73 overkontrollør girokt.
- Jensen, E. A.**, f.30.9.48 i Vejby. P.&T.16.8.66. Fagp.I 63.69. 1.9.69 mhp. 1.9.71 ass. Kh. 15.11.73 ass. Ålborg.
- Jensen, E. A.**, f.24.2.51 i Lindknud. P.&T.16.8.68. Fagp.I 87.71. 1.9.71 mhp. 1.9.73 ass. Kh.
- Jensen, Elgil B.**, f.21.3.22 i Struer. P.&T.1.9.39. Fagp.I 62.42. 1.9.42 mhp. 1.4.46 ass. Skjern. 1.5.49 Struer. Fagp. II 41.54. 1.12.57 oass. Nykøbing M.
- Jensen, Ejnar B.**, f.30.12.22 i Vamdrup. P.&T.1.9.39. Fagp.I 70.42. 1.9.42 mhp. 1.4.46 ass. Langå. 1.5.47 Frcia. 1.11.48 jbp.2 Frcia. Fagp.II 48.53. 1.2.54 oass. jbp.2 Frcia. 1.5. 58 Vojens. 1.5.59 postmester i Højer. 1.6.69 postmester i Vamdrup.
- Jensen, E. E.**, f.19.7.20 i Ganløse. P.&T.15.2.51 som hjælpekonstruktør. 1.9.55 ingeniør i 15. lkl. 2.ingdistr. (Åbenrå). 1.4.61 ingeniør i 18.lkl. 2.ingdistr. (Åbenrå). 1.4.65 ingeniør i 21.lkl. 2.ingdistr. (Åbenrå).
- Jensen, E. E.**, f.3.12.35 i Hyllede. P.&T.16.5.53. Fagp.I 76.56. 1.6.56 mhp. 1.6.58 ass. Kh. Fagp.II 58.64. 1.9.64 oass. Kh. 1.2.67 opm.s kt. 1.6.69 ktr. opm.s kt. 1.7.73 overkontrollør Kh. (omk.).
- Jensen, E. I.**, frk, f.5.11.55 i Sorø. P.&T.1.8.72 Sorø. 1.1.74 Slagelse.

- Jensen, E. J.**, f.25.6.31 i Horsens. P.&T.1.3.57 som mekanikeraspirant. 1.12.58 mekaniker i 7.lkl. 1.12.59 mekaniker i 10.lkl. 1.4.61 overmekaniker i 12.lkl. 1.4.65 overmekaniker i 15.lkl. radiointj. 1.9.68 telegrafmester i 15.lkl. radiointj. 1.4.71 telegrafmester radiointj.
- Jensen, E. J.**, f.14.10.53 i Holstebro. P.&T.16.8.70 Vinderup. 1.10.71 Struer. Fagp.I 88.73. 9.4.73 Kh. 1.9.73 mhp. Kh.
- Jensen, E. K.**, f.27.9.36 i Tostrup. P.&T.1.9.53. Fagp.I 93.56. 1.9.56 mhp. 1.9.58 ass. Ålborg. Fagp.II 65.64. 1.9.64 oass. Ålborg. 1.2.67 4. overpostinsp.. 1.4.69 ktr. Vejle.
- Jensen, E. L.**, f.4.11.34 i Århus. P.&T.1.9.51. Fagp.I 88.54. 1.9.54 mhp. 1.9.56 ass. Kolding T. 1957 forstærkerprøven. 15.3.57 Kh. rtf. Fagp.II 44.62. 1.11.63 oass. Kh. rtf. 1.10.67 telegraflaboratoriet. 1.4.69 ktr. telegraflaboratoriet.
- Jensen, E. M.**, fru (f. Pedersen), f.14.3.16 i Næstved. P.&T. 1.3.38. 1.7.40 kontorist. 1.4.49 kontorass. II. 1.4.60 kontorass. I. 1.4.69 overkontorassistent girokt.
- Jensen, E. P.**, f.12.4.51 i Torslev P.&T.16.8.68. Fagp.I 82.71. 1.9.71 mhp. 1.9.73 ass. gdir. (edb-sekr.).
- Jensen, E. R.**, f.7.5.30 i Gundestrup. P.&T.1.9.47. Fagp.I 64.50. 1.9.50 mhp. 1.9.52 ass. Kh. hgt. Fagp.II 46.57. 1.5. 58 Kh. 1.9.58 jbp.1 Kh. 1.9.61 oass. girokt. 1.4.65 ktr. girokt. 1.9.68 overkontrollør girokt. 1.1.73 overkontrollør gdir. 1.2.73 overkontrollør girokt.
- Jensen, E. R.**, f.26.5.48 i Volsted. P.&T.16.8.65. Fagp.I 78.68. 1.9.68 mhp. 1.9.70 ass. Kh. (Hellerup).
- Jensen, E. S.**, f.17.1.53 i Henne. P.&T.16.8.71 Ølgod. 1.10.72 Holstebro. Fagp.I 78.74. 13.4.74 Kh. 1.9.74 mhp. Kh.
- Jensen, E. V.**, f.7.11.31 i Hjørring. P.&T.1.2.55 som reservepostbud. 1.4.56 postbud. Postbudfagp. 54(udm.). 57. 16.8.59 elevudd. Fagp.I 99.61. 1.5.62 ass. Skive. Fagp. II 54.65. 1.1.68 oass. Hobro. 1.3.71 ktr. Ålborg.
- Jensen, E. V.**, f.9.6.38 i Bur. P.&T.1.9.54. Fagp.I 79.57. 1.9.57 mhp. 1.9.59 ass. Frcia. 1.11.60 jbp.2 Frcia. Fagp. II 55.64. 1.5.65 oass. jbp.2 Frcia. 1.6.69 oass. Frcia. 1.1.72 ktr. Odense.
- Jensen, E. V. E.**, frk. f.29.3.47 i Års. P.&T.16.8.64 Fagp.I 68.67. 1.9.67 mhp. 1.9.69 ass. Kh. Fagp.II 48.74. Ass. Kh. (oplysningskt.).
- Jensen, E. W. S.**, f.24.8.34 i Vennebjerg. P.&T.1.5.51. Fagp.I 79.54. 1.5.54 mhp. 1955 forstærkerprøven. 1.11.57 ass. Ålborg T. Fagp.II 43.63. 1.6.64 oass. Ålborg T. 1.6.69 ktr. Esbjerg (Måde).
- Jensen, Flemming**, f. 22.2.52 i Skive. P.&T.16.8.69 Fagp.I 74.72. 1.9.72 mhp. 1.9.74 ass. Kh.
- Jensen, F. E.**, f.1.1.28 i Århus. P.&T.1.9.45. Fagp.I 62.48. 1.9.48 mhp. 1.9.51 ass. Roskilde. 1.5.52 Rudkøbing. Fagp. II 36.57. 1.10.61 oass. Odense. 1.4.69 ktr. Herning.
- Jensen, F. H.**, f.18.3.25 i Ulkebøl. P.&T.1.5.47 som postbud. Postbudfagp.45.50. 1.3.51 overpakkemester. 1.9.52 elevudd. Fagp.I 76.54. 1.5.55 ass. Århus. Fagp.II 37.59. 1.7.61 oass. Holstebro. 1.1.66 postmester i Ulfborg.
- Jensen, F. J.**, f.12.12.43 i Hals. P.&T.16.8.61. Fagp.I 64.64. 1.9.64 mhp. 1.9.66 ass. Kh. Fagp.II 46.73. 1.7.73 oass. Kh. (K).
- Jensen, F. N.**, f.17.8.42 i Århus. P.&T.16.8.59. Fagp.I 67.62. 1.9.62 mhp. 1.9.64 ass. Kh. 1.11.64 Jyderup. Fagp.II 52.69. 1.3.71 oass. Esbjerg.
- Jensen, F. O. G.**, f.8.3.37 i Nørresundby. P.&T.1.9.54. Fagp.I 76.57. 1.9.57 mhp. 1.9.59 ass. Kh. Fagp.II 36.66. 1.3.67 oass. Kh. (omk.).
- Jensen, G. E.**, frk.. f.6.7.26 i Bjerringbro. P.&T.1.9.43. Fagp.I 67.46. 1.9.46 mhp. 1.9.48 ass. Kh. Fagp.II 43.54. 1.4.58 oass. Kh. 1.11.64 ktr. Kh. 1.11.72 post- og telegrafkasserer Roskilde.
- Jensen, G. J.**, fru (f. Jensen), f.1.4.39 i Stenmagle. P.&T. 1.9.55. Fagp.I 98.58. 1.9.58 mhp. 1.9.60 ass. Århus T. 1961 forstærkerprøven. 11.3.61 Kh rtf. Fagp.II 65.65. 1.9.65 oass. Kh. rtf. 1.2.67 kabelintj. 1.6.71 ktr. gdir. (4. ekspkt.).
- Jensen, G. K.**, f.16.8.29 i Hadsund. P.&T.1.5.46. Fagp.I 55.50. 1.5.50 mhp. 1.5.52 ass. Kh. Fagp.II 38.59. 1.9.61 oass. Kh. 1.10.71 ktr. Kh. (V).
- Jensen, G. L.**, fru (f. Jensen), f.1.10.49 i Vejlbj. P.&T. 16.8.66. Fagp.I 79.69. 1.9.69 mhp. 1971 forstærkerprøven. 1.9.71 ass. Kh. rtf.
- Jensen, G. M.**, f.12.6.26 i Brabrand. P.&T.1.2.51 som monteraspirant. 1.7.52 monter I. 1.4.57 mekaniker II. 1.4.62 mekaniker i 10.lkl. 1.4.65 mekaniker i 12.lkl. 1.12.66 overmekaniker i 15.lkl. 3.ingdistr. (Århus).
- Jensen, G. M.**, fru (f. Mortensen), f.18.11.44 i Resen. P.&T.16.8.62. Fagp.I 83.65. 1.9.65 mhp. 1.9.67 ass. Helsingør. Fagp.II 49.74. Ass. Helsingør.
- Jensen, G. M.**, frk., f.14.6.47 i Hammershøj. P.&T.16.8.64. Fagp.I 89.67. 1.9.67 mhp. 1.9.69 ass. Kh. Fagp.II 54.74. 1.7.74 oass. Kh.
- Jensen, G. S.**, frk. f.16.12.54 i Hørdum sogn. P.&T. 16.8.71 Vestervig. 1.10.72 Thisted. Fagp.I 72.74. 13.4.74 Kh. 1.9.74 mhp. Kh.
- Jensen, G. T.**, f.1.7.16 i Kh. P.&T.1.5.42 som monteraspirant. 1.6.44 monter I. 1.4.49 mekaniker II. 1.4.55 mekaniker I. 1.4.61 overmekaniker i 12. lkl. 1.4.64 overmekaniker i 15. lkl. 2. ingdistr. 1.9.71 overmekaniker 2. ingdistr. (Kolding).
- Jensen, G. V. J.**, f.6.11.20 i Nakskov. P.&T.1.9.37. Fagp.I 82.40. 1.9.40 mhp 1.12.44 ass. Slagelse. 1.5.45 Kh. Fagp.II 54.48. 1.5.50 gdir. 1.12.53 oass. Kh. 1.4.60 ktr. girokt. 1.11.64 overkontrollør girokt. 1.2.73 inspektør girokt.
- Jensen, H.**, fru (f. Olsen), f.6.2.24 i Varpelev. P.&T. 1.12. 46. 1.3.49 kontorist. 1.4.56 kontorass.II. 30.4.57 afsked e.ans. 1.1.58 kontorist. 1.4.58 kontorass.II. 1.4.61 kontorass.I. 1.9.68 overkontorassistent Kh.rtf.
- Jensen, H.**, f.5.3.24 i Skjern. P.&T.1.9.40. Fagp.I 87.43. 1.9.43 mhp. 1.4.46 ass. Århus. 1.11.46 Tranebjerg Samsø. Fagp.II 38.54. 1.6.56 oass. Odense. 1.8.63 postforvalter ved Hjaltese posteksp.
- Jensen, H.**, f.5.5.52 i Tv.Merløse. P.&T.16.8.69. Fagp.I 95.72. 1.9.72 mhp. 1.9.74 ass. Kh.
- Jensen, H. A.**, f.10.3.34 i Stånum. P.&T.1.9.51. Fagp.I 72.54. 1.9.54 mhp. 1.9.56 ass. Kh. Fagp.II 43.67. 1.9.67 oass. Kh. (Søborg).
- Jensen, H. B.**, fru (f. Møller), f.7.6.45 på Lundsgård mark. P.&T.16.8.62. Fagp.I 72.65. 1.9.65 mhp. 1.9.67 ass. Kh. Fagp.II 60.73. 1.7.73 oass. gdir. (3. ekspkt.).
- Jensen, H. C.**, f.8.5.27 i Laurbjerg sogn. P.&T.1.9.43. Fagp.I 92.46. 1.9.46 mhp. 1.9.48 ass. Silkeborg. 15.5.50 Ålborg. Fagp.II 51.54. 1.12.54 4. overpostinsp. 1.12.56—31.1.57 kst. pm. Hirtshals. 1.4.57 oass. Bjerringbro. 1.8.62 ktr. Holstebro. 1.12.66 postmester i Vinderup.
- Jensen, H. E.**, fru (f. Madsen), f.22.1.46 i Horsens. P.&T. 16.8.63. Fagp.I 63.66. 1.9.66 mhp. 1.9.68 ass. Kh. (Vedbæk).
- Jensen, H. H.**, f.11.11.53 i Århus. P.&T.16.8.71 Rønde. 1.10.72 Skanderborg. 1.6.73 Horsens. Fagp.I 76.74. 13.4.74 Kh. 1.9.74 mhp. Kh.
- Jensen, H. J. P.**, f.24.12.53 i Tohede. P.&T.1.8.73 Padborg.
- Jensen, H. J. S.**, f.7.6.28 i Odder. P.&T.1.11.54 som ingeniøraspirant. 1.11.56 ingeniør i 15.lkl. 3.ingdistr. (Århus). 1.4.60 ingeniør i 18.lkl. 3. ingdistr. (Århus). 1.4.64 ingeniør i 21. lkl. 3. ingdistr. (Århus).
- Jensen, H. K.**, fru (f. Hallas), f.28.1.50 i Udbyneder. P.&T. 16.8.67. Fagp.I 81.70. 1.9.70 mhp. 1.9.72 ass. Kh. 15.5.73 ass. Ålborg.
- Jensen, H. M.**, f.3.2.15 i Århus. P.&T.1.12.42 som aspirant. 1.12.44 monter I. 1.4.49 mekaniker II. 1.4.54 tegner 3.ingdistr. (Århus). 1.4.56 telegrafmester i 15.lkl. 3.ingdistr. (Århus). 1.4.62 telegrafmester i 18.lkl. 3. ingdistr. (Århus). 1.9.68 overtelegrafmester i 21.lkl. 3.ingdistr. (Århus).
- Jensen, H. M.**, R. f.11.1.19 i Igelsø. P.&T.1.9.35. Fagp.I 86.38. 1.9.38 mhp. 1940 radiocertifikat af II kl. 1943 forstærkerkurs. 1.2.43 Kh. rtf. Fagp.II 60.45. 1.10.45 gdir. 1.11.51 oass. Middelfart. 1.9.54 fuldmægtig gdir. 1.4.62 postinspektør gdir. 1.2.70 postmester ved avispostkontoret.
- Jensen, H. V.**, f.21.10.28 i Skive. P.&T.1.9.46. Fagp.I 53.49. 1.9.49 mhp. 1.9.51 ass. Kh. Fagp.II 37.58. 1.9.61 oass. Kh. 1.4.70 ktr. Kh. 1.9.71 ktr. opm.s kt.

- Jensen, H. V., f.28.5.30 i Randers. P.&T.1.5.47. Fagp.I 67.50. 1.5.50 mhp. 1.5.52 ass. Kh. Fagp.II 40.59. 1.6.61 oass. Kh. 1.12.68 ktr. Kh. (omk.).
- Jensen, H. W., R*, f.16.8.15 i Frčia. P.&T.1.9.31. Fagp.I 86.34. 1.9.34 mhp. 1.9.39 ass. Odense. Fagp.II 56.42. 2.2.—31.3.46 kst. pm. Vinderup. 1.2.47 oass. Odense. 1.10.52 ktr. Silkeborg. 1.11.55 overkontrollør Alborg. 1.3.62 postmester i Vejle. 1.1.66 postmester i Odense.
- Jensen I., fru (f. Jensen), f.22.5.36 i Kolding. P.&T. 1.7.53. 1.6.57 kontorist. 1.4.58 kontorass. II. 1.4.64 kontorass. I. 1.5.70 overkontorassistent Kolding T.
- Jensen, I., fru (f. Conradsen), f.3.1.46 i Hygum. P.&T. 16.8.64. Fagp.I 75.67. 1.9.67 mhp. 1.9.69 ass. Allerød. Fagp.II 43.74. 1.7.74 oass. Hillerød.
- Jensen, I. E., frk., f.12.4.16 i Roskilde. P.&T.1.10.37. 1.5. 40 kontorist. 1.4.46 kontorass. II. 1.4.51 kontorass. I. 1.12.54—31.3.60 kontorass. II e.ans. 1.4.65 overkontorassistent opm.skt.
- Jensen, I. J., frk. f.22.11.50 i Holstebro. P.&T. 16.8.67. Fagp.I 79.70. 1.9.70 mhp. 1.9.72 ass. Hedehusene.
- Jensen, I. L., fru (f. Jæger), f.27.9.38 i Sønder Mern. P.&T.1.9.56. Fagp.I 87.59. 1.9.59 mhp. 1.9.61 ass. Kh. Fagp.II 45.67. 1.9.70 oass. Kh. (Farum).
- Jensen, I. M., frk., f.18.2.25 i Lejrskov. P.&T. 1.5.44. 1.8. 46 kontorist. 1.4.53 kontorass.II. 1.4.60 kontorass.I. 1.9. 68 overkontorassistent Kolding T.
- Jensen, I. M., frk., cand. jur., f.22.10.34 i Ryom. P.&T. 1.5.51. Fagp.I 79.54. 1.5.54 mhp. 1.5.56 ass. Ebeltoft. 1.10.56 Kh. K.2.—31.8.61 u.f.nr. Fagp.II 58.63. 1.3.64 gdir. 1.4.64 oass. Kh. 1.9.64 gdir. 1.9.67—30.6.69 u.f.nr. 1.7.69 sekretær gdir. 1.7.73 fuldmægtig gdir. (3 tekn. kt.).
- Jensen, I. M., frk., f.5.9.51 i Esbønderup. P.&T.16.8.68. Fagp.I 82.71. 1.9.71 mhp. 1.9.73 ass. Kh. 15.5.74 ass. Skive.
- Jensen, I. M. S., fru (f. Hansen), f.3.2.49 i Vindinge. P.&T.168.65. Fagp.I 74.68. 1.9.68 mhp. 1.9.70 ass. Kh. 2.6—1.12.73 tjf. u. løn. 2.12.73 ass. Svendborg. 8.8.74 tjf. u. løn.
- Jensen, I. S., frk., f.17.3.46 i Vejle. P.&T.16.8.63. Fagp.I 91.66. 1.9.66 mhp. 1.9.68 ass. Kh. Fagp.II 59.73. 1.9.74 oass. Kh. (21).
- Jensen, I. S., fru (f. Andersen), f.25.9.49 i Sebbler. P.&T. 16.8.67. Fagp.I 84.70. 1.9.70 mhp. 1.9.72 ass. Kh.
- Jensen, J., f.2.12.20 i Asted sogn. P.&T.1.9.37. Fagp.I 60.40. 1.9.40 mhp. 1.1.45 ass. Kh. Fagp.II 54.47. 1.11.47 gdir. 1.2.53 oass. 2.ingdistr.s kt. 1.4.58 ktr. 2.ingdistr.s kt. 1.4.63 overkontroller 2.ingdistr.s kt. 1.4.71 inspektør 2. ingdistr.s kt.
- Jensen, J., f.20.12.32 i Randers. P.&T.1.5.49. Fagp.I 75.52. 1.5.52 mhp. 1953 forstærkerprøven. 1.5.54 ass. Kh. rtf. 1.2.55 Kh. htg. Fagp.II 45.60. 1.4.62 oass. kabelingtj. (Kh.). 1.9.66 ktr. radioingtj. (Kh.). 1.12.68 ktr. gdir. (2.tekn.kt.).
- Jensen, J., sekretær i Dansk Post- og Telegrafaffor- ening, f.17.10.45 i Esbjerg. P.&T.16.8.62. Fagp.I 97.65. 1.9.65 mhp. 1.9.67 ass. Roskilde. Fagp.II 59.70. 1.3.71 oass. 1. overpostinsp. 1.7.72 oass. gdir. (2. ekspkt.).
- Jensen, J. Aa. H., f. 21.3.56 i Kerteminde. P.&T.1.8.73 Nyborg.
- Jensen, J. B., fru (f. Jensen), f.17.8.48 i Nykøbing Fl. P.&T.16.8.65. Fagp.I 68.68. 1.9.68 mhp. 1.9.70 ass. Nykø- bing Fl.
- Jensen, J. C., f.14.6.31 i Førslev mark. P.&T.1.5.48. Fagp.I 88.51. 1.5.51 mhp. 1952 forstærkerprøven. 1.5.53 ass. Kh. rtf. 1.11.56 telegraflaboratoriet. Fagp.II 53.58. 1.4.61 oass. telegraflaboratoriet. 1.4.65 ktr. telegraflabora- toriet. 1.4.71 overkontroller telegraflaboratoriet.
- Jensen, J. C. B., frk., f.7.3.56 i Ølgod sogn. P.&T.1.8.74 Grindsted.
- Jensen, J. E., f.13.4.57 i Køge. P.&T.1.8.74 Kh.
- Jensen, J. F., f.23.4.51 i Skjellerup. P.&T.16.8.68. Fagp.I 74.72. 1.9.72 mhp. 1.6.—30.9.73 tjf. u. løn. Mhp. Brød- strup.
- Jensen, J. G., f.15.1.54 i Torsvang sogn. P.&T.16.8.71 Ry. 1.10.72 Horsens. Fagp.I 62.74 13.4.74 Kh. 1.9.74 mhp. Kh.
- Jensen, J. H., f.2.8.39 i Tjørnemark. P.&T. 1.8.67 som tegneraspirant. 1.8.69 tegner i Ir.7.2.ingdistr. (Abenrå).
- Jensen, J. J., f.28.7.35 i Hagebro. P.&T.1.9.52. Fagp.I 82.55. 1.9.55 mhp. 1.9.57 ass. Kh. 1.5.59 Kjellerup. Fagp.II 56.64. 1.3.65 oass. Silkeborg. 1.7.69 ktr. Århus.
- Jensen, J. L., f.11.2.36 i Gårsløv. P.&T.1.9.52. Fagp.I 63.55. 1.9.55 mhp. 1.9.57 ass. Kh. 31.5.61 afsk. e. ans. 1.10.63 ass. Kh. Fagp.II 38.66. 24.4.—30.6.67 kst. pm. v. indlevpkt. 42 og 1.8.—31.8.69 kst. pm. v. indlevpkt. 37. 1.10.69 oass. Kh. 1.9.70 oass. Århus.
- Jensen, J. M., f.31.10.45 i Kastbjerg. P.&T.16.8.62. Fagp.I 94.65. 1.9.65 mhp. 1.9.67 ass. Nordby Fanø. 1.11.68 Frčia. Fagp.II 55.70. 1.1.72 oass. 2. overpostinsp.
- Jensen, J. M., frk., f.1.6.54 i Skagen. P.&T.1.8.72 Had- sund. 1.1.74 Randers.
- Jensen, J. O., f.1.8.36 i Højby. P.&T.1.9.53. Fagp.I 72.56. 1.9.56 mhp. 1.9.58 ass. Hornbæk. Fagp.II 41.64. 1.6.66 oass. Køge. 1.1.—31.1.67 og 1.9.—30.9.67 kst. pm. Store- Heddinge hhv. Hornbæk. 1.1.—30.6.70 kst. pm. Borre. 1.9.71 ktr. Køge.
- Jensen, J. O. f.30.7.46 i Nørhalme. P.&T.16.8.62. Fagp.I 79.65. 1.9.65 mhp. 1.9.67 ass. Kh. 15.5.68 Hobro. 1.1.71 Kh. 1.4.72 gdir. Fagp.II 48.73. 1.9.73 oass. Slagelse. (Høng).
- Jensen, J. P., f.15.1.53 i Gierslev. P.&T.16.8.70 Høng. 1.10.71 Helsingør. Fagp. I 72.73. 9.4.73 Kh. 1.9.73 mhp. Kh.
- Jensen, J. P., f.28.3.55 i Nr. Nærå. P.&T.1.8.72 Fåborg. 1.1.74 Kolding.
- Jensen, J. P. N., f.23.11.47 i Sønderborg. P.&T. 16.8.65. Fagp.I 93.68. 1.9.68 mhp. 1970 forstærkerprøven. 1.9.70 ass. Kh. rtf. 1.3.71 Kolding T. Fagp.II 49.74. Ass. Kolding T.
- Jensen, J. Q., f.9.1.36 i Esbjerg. P.&T.1.9.53. Fagp.I 86.56. 1.9.56 mhp. 1.9.58 ass. Esbjerg. Fagp.II 44.63. 1.6.66 oass. Esbjerg 1.7.66 postforvalter ved posteksp. Esbjerg 2.
- Jensen, J. S., f.22.12.26 i True. P.&T.1.5.46. Fagp.I 73.49. 1.5.49 mhp. 1.5.51 ass. Århus. Fagp.II 37.55. 1.6.61 oass. Århus. 1.12.66 ktr. Århus.
- Jensen, J. S., f.4.7.49 i Henne. P.&T.16.8.67. Fagp.I 79.70. 1.9.70 mhp. 1972 forstærkerprøven. 1.9.72 ass. Kh htg.
- Jensen, J. V., f.30.8.31 i Onsted mark. P.&T.1.9.48. Fagp.I 66.51. 1.9.51 mhp. 1.9.53 ass. Kh. Fagp.II 45.60. 1.12.61 oass. Kh. 1.10.68 ktr. Kh. (Ballerup).
- Jensen, K., fru (f. Larsen), f.30.7.26 i Tørring. P.&T.1.10. 43. 1.9.47 kontorist. 1.4.55 kontorass. II. 1.4.59 kontorass. I. 1.4.66 overkontorassistent Kh. rtf.
- Jensen, K. A., f.11.3.48 i Mariager. P.&T.16.8.65 Fagp.I 73.68. 1.9.68 mhp. 1.9.70 ass. Kh. (lufthavn).
- Jensen, K. D., f.24.11.51 i Lynderup. P.&T.16.8.69. Fagp.I 81.72. 1.9.72 mhp. 1.9.74 ass. Hobro.
- Jensen, K. E., f.10.1.17 i Hvildbjerg. P.&T.1.9.36. Fagp.I 59.39. 1.9.39 mhp. 1.9.42 ass. Alborg. Fagp.II 42.46. 1.11.48 Silkeborg. 1.4.53 oass. Silkeborg. 1.4.60 ktr. Nykøbing Sjælland. 1.3.63 postmester i Kjellerup.
- Jensen, K. E., f.2.6.28 i Odense. P.&T.1.9.44. Fagp.I 74.47. 1.9.47 mhp. 1.9.49 ass. Kh. 1.3.55 jbp.1 Kh. Fagp.II 37.55. 1.11.58 oass. Kh. 1.2.61 oass. jbp.1 Kh. 1.9.65 ktr. Kh. 1.9.68 ktr. jbp.1 Kh. (kttj.).
- Jensen, K. Egede, f.25.8.31 i Korsør. P.&T.1.9.47. Fagp.I 63.50. 1.9.50 mhp. 1.9.52 ass. Helsingø. 1.11.54 Helsingør. 1.10.58 Helsingø. Fagp.II 38.59. 1.10.60 Hillerød. 1.9.63 oass. Hillerød. 1.4.68 postforvalter ved posteksp. Hill- lerød 1.
- Jensen, K. E., f.30.3.32 i Randers. P.&T.1.5.49. Fagp.I 72.52. 1.5.52 mhp. 1.5.54 ass. Kh. 1.12.56 Nakskov. 1.5.60 Kh. Fagp.II 48.61. 1.6.62 oass. Kh. 1.4.70 ktr. Kh. 23.8.—30.9.71 kst. pm. ved Virum postkt. Ktr. Kh. (Virum).
- Jensen, K. E., frk., f.8.8.48 i Tranderup Ærov. P.&T.16.8. 66. Fagp.I 91.69. 1.9.69 mhp. 1.9.71 ass. Kh. 1.9.74 ass. opm.s kt.
- Jensen, K. E. L., f.12.11.45 i Kh. P.&T.16.8.63. Fagp.I 70.66. 1.9.66 mhp. 1.9.68 ass. Kh. 19.12.68 Kh. rtf. 1970 forstærkerprøven. 11.3.70 Kh. htg. Fagp.II 38.73. 1.7.74 oass. Kh. htg.

- Jensen, K. H.**, f.22.11.23 i Flade sogn. P.&T.1.3.47 som monteraspirant. 1.3.49 montør I. 1.4.54 mekaniker II. 1.4.59 mekaniker i 10.lkl. 1.4.62 mekaniker i 12.lkl. 1.9.68 overmekaniker i 15.lkl. 3.ingdistr. (Ålborg).
- Jensen, K. H.**, f.5.9.47 i Middelfart. P.&T.16.8.65. Fagp.I 65.68. 1.9.68 mhp. 1.9.70 ass. Kh. 15.11.71 ass. Århus.
- Jensen, K. H.**, f.16.4.53 i Østl. P.&T.16.8.70 Havndal. 1.10.71 Silkeborg. Fagp.I 85.73. 9.4.73 Kh. 1.9.73 mhp. Kh.
- Jensen, K. K.**, f.15.3.37 i Randers. P.&T.1.9.53. Fagp.I 84.56. 1.9.56 mhp. 1.9.58 ass. Kh. 1.1.59 ass. Lyngby radio. 1959 radiocertifikat af 1. kl. 25.6.59 Kh. htg. Fagp.II 47.64. 1.2.65 oass. Kh. htg. 1.10.68 gdir. 1.7.70 ktr. radioingeniørtj. (Kh).
- Jensen, K. M.**, f.11.3.50 i Lindholm. P.&T.16.8.69. Fagp.I 69.72. 1.9.72 mhp. 1.9.74 ass. Kh.
- Jensen, K. M.**, fru (f. Sørensen). f.17.10.46 i Brændholt. P.&T.16.8.63. Fagp.I 73.66. 1.9.66 mhp. 1.9.68 ass. Kh. 15.5.71 Odense. Fagp.II 44.73 Ass. Odense.
- Jensen, K. M. S.**, fru (f. Jeppesen). f.9.3.24 i Knøsgaard, Åby sogn. P.&T.1.12.43. 1.4.46 kontorist. 1.4.52 kontor-ass. II. 1.12.58 kontorass. I. 1.3.71 overkontorassistent Ålborg.
- Jensen, K. N. A.**, f.17.8.30 i Randers. P.&T.1.5.47. Fagp.I 89.50. 1.5.50 mhp. 1.5.52 ass. Kh. Fagp.II 67(udm.).57. 1.7.57 gdir. 1.6.59 oass. 2.øverpostinsp. 1.7.63 ktr. Tønder. 1.7.66 postinspektør i 2. distrikt. 1.7.71 postmester i Sønderborg.
- Jensen, K. P.**, f.27.3.36 i Tøjstrup mark. P.&T.1.9.52. Fagp.I 87.55. 1.9.55 mhp. 1957 forstærkerprøven. 1.9.57 ass. Kh. htg. Fagp.II 49.63. 1.4.64 oass. kabelnettil. 1.4.70 ktr. gdir. 1.9.73 overkontrollør gdir. (1. tekn. kt.).
- Jensen, L.**, f.2.9.45 i Haderslev. P.&T.16.8.63. Fagp.I 70.66. 1.9.66 mhp. 1.9.68 ass. Kh. Fagp.II 42.71. 1.12.72 postforvalter ved postekspedition Roskilde 1.
- Jensen, L.**, frk., f. 24.5.52 i Randers. P.&T. 16.8.69 Hadsund. 1.10.70 Viborg. Fagp.I 68.72. 11.4.72 girokt. 1.9.72 mhp. girokt. 1.11.73 tff. u. løn.
- Jensen, L. E.**, f.8.11.32 i Vordingborg. P.&T.1.9.49. Fagp.I 88.52. 1.9.52 mhp. 1953 forstærkerprøven. 1.9.54 ass. Kh. rtf. 1.2.55 Kh. htg. Fagp.II 55.61. 1.4.62 oass. telegraflaboratoriet. 1.4.67 ktr. telegraflaboratoriet.
- Jensen, L. G.**, f.20.1.31 i Hobro. P.&T.1.5.48. Fagp.I 59.51. 1.5.51 mhp. 1.5.53 ass. Kh. 1.4.69 oass. Kh. (omk.).
- Jensen, L. H.**, f.21.10.46 i Vildsted. P.&T.16.8.64. Fagp.I 78.67. 1.9.67 mhp. 1.9.69 ass. Kh. 15.5.70. Ålborg. Fagp.II 56.74. Ass. Ålborg.
- Jensen, L. N.**, frk., f.13.9.57 i Hover sogn. P.&T.1.8.74 Middelfart.
- Jensen, L. V.**, f.4.10.28 i Tjæreborg. P.&T.1.9.45. Fagp.I 75.48. 1.9.48 mhp. 1.9.50 ass. Kh. 26.10.51 Odense. Fagp.II 41.55. 1.6.59 oass. Nakskov. 1.12.65 ktr. Varde.
- Jensen, Martin, R***, f.2.6.05 i Ellidshøj. P.1.9.24. Fagp.I 71.27. 1.9.27 mhp. 1.9.30 ass. Brønderslev. 1.2.32 Åbyborg. 15.5.36 Ålborg. Fagp.II 48.36. 1.4.45 oass. Viborg. 1.10.50 ktr. Skive. 1.2.55 overkontrollør Horsens. 1.4.59 postmester i Skive.
- Jensen, Mogens**, f.7.10.30 i Vordingborg. P.&T.1.9.46. Fagp.I 56.49. 1.9.49 mhp. 1.11.51 ass. Gilleleje. 24.10.53 Fredensborg. Fagp.II 37.58. 1959 sommerposteksp. Espergærde. 1.11.60 Hillerød. 1.6.61 oass. Kh. 1.2.65 girokt. 1.6.67 ktr. Kh. R. 14.—31.3.71 kst. tgbest. Kh. R. 1.2.72 post- og telegrafkasserer Kh. R.
- Jensen, M.**, fru (f. Kristensen). f.25.1.49 i Redsted M. P.&T.16.8.66. Fagp.I 61.69. 1.9.69 mhp. 1.9.71 ass. Kh.
- Jensen, M. G. B. S.**, f.27.8.38 i Køge. P.&T.1.9.56. Fagp.I 73.59. 1.9.59 mhp. 1.9.61 ass. Kh. Fagp.II 42.65. 1.4.69 oass. girokt. 1.3.70 oass. Kh. (V).
- Jensen, M. K.**, fru (f. Sørensen). f.27.1.45 i Sønderborg. P.&T.16.8.62. Fagp.I 75.65. 1.9.65 mhp. 1.9.67 ass. Kh. Fagp.II 46.71. 1.4.74 oass. Roskilde.
- Jensen, M. P.**, f.20.8.21 i Hadbjerg, Galten. P.&T.1.9.40. Fagp.I 84.43. 1.9.43 mhp. 1.4.46 ass. Århus. Fagp.II 47.52. 1.4.56 oass. Ålborg. 1.8.62 ktr. Ålborg. 1.11.68 postforvalter ved posteksp. Ålborg 3.
- Jensen, N.**, f.17.5.57 i Mou. P.&T.1.8.74 Hadsund.
- Jensen, N. A.**, f.5.6.51 på Femø. P.&T.16.8.68. Fagp.I 81.71. 1.9.71 mhp. 1.9.73 ass. Kh.
- Jensen, N. B.**, f.11.8.41 i Hobro. P.&T.1.5.58. Fagp.I 75.61. 1.5.61 mhp. 1.5.63 ass. Århus T. 1964 forstærkerprøven. 14.7.64 Kh. rtf. Fagp.II 53.67. 1.10.68 oass. 1.ingdistr. (Kh).
- Jensen, N. E. S.**, f.21.2.46 i Silkeborg. P.&T.16.8.63. Fagp.I 78.66. 1.9.66 mhp. 1.9.68 ass. Kh. 19.12.68 Kh. rtf. 1970 forstærkerprøven. 11.3.70 Kh. htg. Fagp.II 44.73. 1.7.73 oass. Kh. htg.
- Jensen, N. F.**, f.18.8.35 i N. Starup. P.&T.1.9.52. Fagp.I 66.55. 1.9.55 mhp. 1.9.57 ass. Brørup. 1.5.60 Varde. Fagp.II 42.63. 1.2.65 oass. Varde.
- Jensen, N. H.**, f.12.11.42 i Aker. P.&T.16.8.59. Fagp.I 88.62. 1.9.62 mhp. 1.9.64 ass. Kh. Fagp.II 55.69. 1.10.69 oass. Kh. 19.12.70 oass. Kh. rtf. 1972 forstærkerprøven. 23.3.72 oass. Kh. htg.
- Jensen, N. H.**, f.26.6.50 i Ålborg. P.&T.16.8.67. Fagp.I 57.70. 1.9.70 mhp. 1.9.72 ass. Kh. 1973 forstærkerprøven. 1.7.73 ass. Kh. rtf.
- Jensen, N. H.**, f. 21.6.28 i Århus. P.&T.1.6.52. 1.6.54 montør I. 1.4.58 mekaniker i 7. lkl. 1.4.62 mekaniker i 10. lkl. 1.4.65 mekaniker i 12. lkl. 1.9.71 telegrafmester 3. ingdistr. (Århus).
- Jensen, N. J.**, f.28.9.32 i Dalum. P.&T.1.9.49. Fagp.I 72.52. 1.9.52 mhp. 1.9.54 ass. Fåborg. 23.10.54 Århus. Fagp.II 47.61. 1.9.62 oass. Århus. 1.10.67 ktr. Århus. 1.10.69 ktr. Rudkøbing.
- Jensen, N. K.**, f.15.6.51 i Dronninglund. P.&T.16.8.69. Fagp.I 76.72. 1.9.72 mhp. 1.9.74 ass. Års.
- Jensen, N. N.**, f.9.4.51 i Jebjerg. P.&T.16.8.68. Fagp.I 82.71. 1.9.71 mhp. 1.9.73 ass. Kh. htg.
- Jensen, N. P.**, f.18.7.52 i Vorbasse. P.&T.16.8.69 Ølgod. Fagp.I 76.72. 1.9.72 mhp. 1.9.74 ass. Kh. (luffhavn).
- Jensen, O.**, f.11.9.44. 1.7.71 mek. 1973 forstærkerprøven. 1.5.73 ass. Kolding T.
- Jensen, O.**, f.18.2.56 i Assens. P.&T.1.8.74 Assens.
- Jensen, O. B.** f.27.7.46 i Østmark, Torslev. P.&T.16.8.63. Fagp.I 77.66. 1.9.66 mhp. 1.9.68 ass. Kh. 19.12.68. Kh. rtf. 1970 forstærkerprøven. 11.3.70 Kh. htg. Fagp.II 48.73. 1.7.73 oass. Kh. htg.
- Jensen, O. E.**, f.28.3.37 i Varde. P.&T.1.5.54. Fagp.I 71.57. 1.5.57 mhp. 1.5.59 ass. Kh. 1.4.60 Frcia. 1.11.60 jbp.3 Frcia. Fagp.II 48.65. 1.6.66 oass. jbp. 2. Frcia. 1.6.69 Middelfart. 1.1.—31.7.70 kst. pm. Lunderskov. 1.8.72 —31.3.73 kst. pm. Christiansfeld. Oass. Middelfart.
- Jensen, O. H. N.**, f.30.11.19 i St. Fuglede. P.&T.1.9.37. Fagp.I 85.40. 1.9.40 mhp. 1943 forstærkerkursus. 1.12.43 ass. Herning. 1.11.44 Kalundborg. Fagp.II 46.48. 1.6.52 oass. Nyborg. 1.10.58 ktr. Kalundborg. 1.2.69 postmester i Hadsund.
- Jensen, P.**, f.5.9.37 i Vejle. P.&T.1.9.54. Fagp.I 68.57. 1.9.57 mhp. 1.9.59 ass. Kh. Fagp.II 49.65. 1.9.65 oass. Kh. 1.2.73 gdir. 1.9.73 ktr. gdir. (økonomikt.).
- Jensen, P.**, frk., f.29.7.56 i Ålborg. P.&T.1.8.73 Nibe.
- Jensen, P. B.**, f.9.11.51 i Skjern. P.&T.16.8.68. Fagp.I 90.71. 1.9.71 mhp. 1.9.73 ass. Kh. 1.8.74 tff. u. løn.
- Jensen, P. E.**, f.23.11.55 i København. P.&T.1.8.72 Kh.
- Jensen, P. D.**, f.8.2.51 i Århus. P.&T.16.8.69. Fagp.I 67.72. 1.9.72 mhp. 1.9.74 ass. Helsingør.
- Jensen, P. D. M.**, f.22.3.16 i Rudkøbing. P.&T.1.9.32. Fagp. I 85.35. 1.9.35 mhp. 1.4.40 ass. Rønne. 1.5.40 Næstved. 1.5.41 Kh. Fagp.II 54.44. 1.7.45 girokt. 1.4.49 oass. Kh. 1.10.56 ktr. Kh. 1.11.67 postmester ved indlevpkt. 4.
- Jensen, P. E.**, f.11.8.18 i Vissenbjerg. P.&T.1.9.36. Fagp.I 83.39. 1.9.39 mhp. 1.9.42 ass. Skærbæk. 1.5.44 Frcia. 1.5.46 Odense. Fagp.II 54.48. 1.8.—31.8.50 kst. pm. Højer. 1.6.51 oass. jbp.2 Frcia. 1.9.54 ktr. Tórshavn. 1.4.59 overkontrollør Randers. 1.12.64 postmester i Holstebro.
- Jensen, P. E.**, f.17.3.24 i Odense. P.&T.1.9.41. Fagp.I 79.44. 1.9.44 mhp. 1.9.46 ass. Vordingborg. Fagp.II 64.53. 1.12.53 gdir. 1.6.56 oass. P.&T.s værksteder. 1.12.60 ktr. P.&T.s værksteder. 1.4.64 overkontrollør P.&T.s værksteder. 1.2.67 inspektør i postgirokontoret. 1.12.72 postinspektør ved overpostmesterembedet.

- Jensen, P. E. B.**, f.29.4.50 i Holstebro. P.&T.16.8.67. Fagp. I 78.70. 1.9.70 mhp. 1.9.72 ass. Nykøbing Sjælland. 15.5.74 ass. Holbæk.
- Jensen, P. H.**, f.30.4.30 i Horsens. P.&T.15.4.7. Fagp.I 90.50. 1.5.50 mhp. 1.5.52 ass. Gilleleje. Fagp.II 45.57. 1.4.62 oass. Helsingør. 1.12.69 ktr. Hillerød.
- Jensen, P. H.**, f. 27.3.45 i Vejle. P.&T.16.8.62. Fagp.I 66.65. 1.9.65 mhp. 1.9.67 ass. Kh. 20.12.67 Kh. rtf. 1969 forstærkerprøven. Fagp.II 49.71. 1.1.72 oass. Kh. rtf.
- Jensen, P. K. D.**, f.29.12.49 i Rinkenæs. P.&T.16.8.67. Fagp.I 81.70. 1.9.70 mhp. 1.9.72 ass. Kh. 15.5.73 ass. Randers.
- Jensen, P. Leth**, f.30.4.35 i Silkeborg. P.&T.1.3.59 som tegneraspirant. 1.3.61 tegner radioingtj. 1.4.67 tegner i 15.kl. radioingtj. (Kh.).
- Jensen, P. L.**, f.20.10.55 i Neder Jerstal. P.&T.1.8.72 Vojens. 1.1.74 Abenrå.
- Jensen, P. O.**, f.25.1.47 i Kolding. P.&T.16.8.64. Fagp.I 83.67. 1.9.67 mhp. 1.9.69 ass. Kh. Fagp.II 59.72 1.7.73 oass. opms. kt.
- Jensen, P. S. P.**, f.12.2.26 i Hvalseø. P.&T.1.4.47 som montøraspirant. 1.1.49 montør I. 1.5.53 mekaniker II. 1.11.53 u.f.nr. 1.4.57 ingeniør i 15.kl. radioingtj. (Kh.). 1.4.61 ingeniør i 18.kl. radioingtj. (Kh.). 1.4.65 ingeniør i 21.kl. radioingtj. (Kh.).
- Jensen, P. W.**, f.17.6.18 i Hjørring. P.&T.1.9.37. Fagp.I 63.40. 1.9.40 mhp. 1.9.43 ass. Kh. Fagp.II 36.48. 1.12.48 jbp.2 Frcla. 1.11.53 oass. Herning. 1.4.60 ktr. Esbjerg. 1.1.65 postmester i Skørping.
- Jensen, P. W.**, f.16.12.56 i Bølling. P.&T.1.8.74 Skjern.
- Jensen, P. W. E.**, f.15.6.41 i Odense. P.&T.1.9.58. Fagp.I 64.61. 1.9.61 mhp. 1.9.63 ass. Frcla. 1.6.64. jbp.2 Frcla. 22.5.66 Frcla. Fagp.II 40.73. 1.12.73 oass. Frcla.
- Jensen, R.**, f.29.10.20 i Galtho. P.&T.1.9.38. Fagp.I 58.41. 1.9.41 mhp. 1.11.44 ass. Redby. 1.11.45 Kalundborg. 1.12.46 Roskilde. Fagp.II 37.50. 1.10.55 oass. Vejle. 1.7.62 postmester i Gudhjem.
- Jensen, R. S.**, f.10.6.41 i Odense. P.&T.1.5.58. Fagp.I 69.61. 1.5.61 mhp. 1.5.63 ass. Rudkøbing. Fagp.II 42.68. 1.1.71 oass. Grenå.
- Jensen, S.**, f.24.10.27 i Tønder. P.&T.1.9.45. Fagp.I 60.48. 1.9.48 mhp. 1.9.50 ass. Frhavn. 25.9.51 Kh. htg. Fagp.II 41.55. 1.4.60 oass. Kh. htg. 1.9.63—31.8.64 u.f.nr. 1. 4.65 ktr. Kh. htg. 1973 forstærkerprøven. Ktr. Kh. htg.
- Jensen, S. A. H.**, f.25.10.15 i Kh. P.&T.1.9.32. Fagp.I 87.35. 1.9.35 mhp. 1.11.39 ass. Kolding. 1940 forstærkerkursus. Fagp.II 60.42. 1.10.42 gdir. 1.4.47 oass. gdir. 1.11.53 Kh. 1.2.54 ktr. Slagelse. 1.0.61 postmester i Birkerød.
- Jensen, S. E.**, f.1.6.28 i Brejning. P.&T.1.9.45. Fagp.I 84.48. 1.9.48 mhp. 1949 radiocertifikat af I. kl. 1.9.50 ass. Lyngby radio. 1.11.54 Kh.htg. Fagp.II 49.56. 1.9.56 gdir. 1.4.59 oass. gdir. 1.9.61 radioingtj. 1.4.64 ktr. radioingtj. 1.4.67 overkontrollør radioingtj. 1.9.73 telegrafinspektør radioingtj.
- Jensen, S. E.**, f.4.4.35 i Rakkeby. P.&T.1.9.52. Fagp.I 64.55. 1.9.55 mhp. 1.9.57 ass. Kh. Fagp.II 44.64. 1.9.64 oass. Kh. 1.1.72 ktr. Kh. (lufthavn).
- Jensen, S. E.**, f.10.2.45 i Agerkov. P.&T.16.8.61. Fagp.I 78.64. 1.9.64 mhp. 1.9.66 ass. Kh. 17.12.66 Kh. rtf. 1968 forstærkerprøven. Fagp.II 50.70. 1.1.71 oass. Kh. rtf. 1.7.74 ktr. Kh. rtf.
- Jensen, S. F.**, f. 24.8.48 i Pårup. P.&T.16.8.65. Fagp.I 95.68. 1.9.68 mhp. 1.9.70 ass. Kolding T. 1970 forstærkerprøven. 1.11.70 ass. Kh. htg.
- Jensen, S. H. D.**, f.30.3.45 i Horsens. P.&T.16.8.62. Fagp.I 93.65. 1.9.65 mhp. 1.9.67 ass. Esbjerg. Fagp.II 61.70. 1.4.71 oass. Odense (Munkebo).
- Jensen, S. L.**, frk., f.14.8.56 i Søborggård sogn. P.&T. 1.8.73 Kh.
- Jensen, S. T.**, f.2.7.53 i Vognsild. P.&T.16.8.70 Alestrup. 1.10.71 Viborg. Fagp.I 76.73. 9.4.73 Kh. 1.9.73 mhp. Kh.
- Jensen, S. T.**, f.25.1.44. 1.1.67 pbud. Postbudfagp. 49.68. 1.6.69 opkm. 16.8.70 elevudf. Fagp.I 73.72. 1.4.73 ass. Kh. 1.7.74 ass. gdir. (lønningansvkt.).
- Jensen, S. W.**, f.4.10.17 i Torslev sogn. P.&T.1.9.34. Fagp.I 74.37. 1.9.37 mhp. 1.11.41 ass. Kh. Fagp.II 50.47. 1.11.48 gdir. 1.9.50 oass. Kh. 1.7.57 ktr. Kh. 9.5.—30.6.63 kst. pm. ved Glostrup postkontor. 1.9.63 overkontrollør Kh. 1.9.70 postmester ved Gentofte postkontor.
- Jensen, Tage**, f.1.7.26 i Vesterø. P.&T.1.9.44. Fagp.I 101.47. 1.9.47 mhp. 1.9.49 ass. Skagen. 1.5.50 Alborg. Fagp.II 57.54. 1.9.57 oass. Århus. 1.6.62 ktr. 3. overpostinsp. 1.1. 65 overkontrollør Randers. 1.4.67 postinspektør i 3. distrikt. 1.2.71 postmester i Holbæk.
- Jensen, T. E.**, f.22.11.56 i Næstved. P.&T.1.8.74 Vordingborg.
- Jensen, T. I.**, f.3.4.40 i Århus. P.&T.1.9.56. Fagp.I 67.59. 1.9.59 mhp. 1.9.61 ass. Århus T. 1962 forstærkerprøven. 10.3.62. Kh. rtf. 1.9.64 Kolding T. Fagp.II 40.66. 1.7.66 Skive. 1.10.67 oass. Skive. 1.4.71 oass. Århus T (betjeningscentret (Skive)).
- Jensen, T. J.**, f.27.8.50 i Føvling. P.&T.16.8.67. Fagp.I 93.70. 1.9.70 mhp. 1.9.72 ass. Kh. htg. 15.5.73 ass. Århus.
- Jensen, T. M.**, frk., f.29.12.44 i Anderstrup, Hunseby. P.&T.16.8.62. Fagp.I 78.65. 1.9.65 mhp. 1.9.67 ass. Hede-husene.
- Jensen, V.**, frk., f.12.1.33 i Silkeborg. P.&T.1.5.49. Fagp.I 77.52. 1.5.52 mhp. 1.5.54 ass. Grenå. 1.5.58 Odense. Fagp.II 51.61. 1.9.63 oass. Odense.
- Jensen, V. D.**, f.23.1.44 i Vesterkejlstrup. P.&T.16.8.61. Fagp.I 101.64. 1.9.64 mhp. 1.9.66 ass. Kh. 17.12.66 Kh. rtf. 1968 forstærkerprøven. Fagp.II 55.70. 1.9.70 oass. gdir. (4. ekspkt.).
- Jensen, V. G.**, f.17.6.27 i Vordingborg. P.&T.1.9.44. Fagp.I 80.47. 1.9.47 mhp. 1.9.49 ass. Næstved. 1.10.—30.11.53 kst. pm. Borre. Fagp.II 48.55. 1.4.59 oass. Slagelse. 1.11.61 ktr. Slagelse. 1.4.69 overkontrollør Slagelse.
- Jensen, V. H.**, fru (f. Holst), f. 21.3.51 i Sæby. P.&T. 16.8.70 Sæby. 1.10.71 Hjørring. Fagp.I 70.73. 9.4.73 Kh. 1.9.73 mhp. Kh.
- Jensen, V. T. G.**, f.18.6.21 i Viborg. P.&T.1.9.38. Fagp.I 70.41. 1.9.41 mhp. 1.7.45 ass. Randers. Fagp.II 44.48. 1.5.49 Århus. 1.12.54 oass. Århus. 1.4.61 ktr. Århus (postens kundetj.). 1.4.71 ktr. 3. overpostinsp. (postens kundetj.).
- Jensen, W. A. F.**, f.4.10.15 i Kh. P.&T.1.9.34. Fagp.I 82.37. 1.9.37 mhp. 1940 forstærkerkursus. 1.9.40 ass. Kalundborg. Fagp.II 52.44. 1.5.50 oass. Nørresundby. 1.4.57 ktr. Sønderborg. 1.12.65 postmester i Brønderslev.
- Jensen, W. M.**, f.20.9.14 i Århus. P.&T.1.5.1.37. 1.2.39 tegner. 1.5.39 Konstruktor III kabelingtj. 1.5.42 konstruktor II kabelingtj. 1.9.46 konstruktor I kabelingtj. 1.11.54 ingeniør i 18.kl. kabelingtj. 1.4.60 ingeniør i 21.kl. kabelingtj. 1.4.65 ingeniør i 23.kl. kabelingtj. (Kh.).
- Jensen-Agerkilde, H.**, f.15.10.32 i Viborg. P.&T.1.9.50. Fagp.I 73.53. 1.9.53 mhp. 1955 forstærkerprøven. 1.9.55 ass. Nykøbing Fl. 6.9.57 Kh. htg. Fagp.II 40.62. 1.11.62 oass. Kh. htg. 1.4.69 ktr. Kh. rtf.
- Jensen, I. M.**, fru, f.5.8.13. 1.9.37 kontorist. 1.11.47 ktass. II. 1.4.62 ktass. I. 1.11.72 overkontorassistent girokt.
- Jeppesen, A. E.**, fru (f. Bergmann), f.12.6.26 i Kh. P.&T. 1.7.44. 1.7.47 kontorist. 1.11.54 kontorass. II. 1.4.61 kontorass. I. 1.6.71 overkontorassistent girokt.
- Jeppesen, E. S.**, f.20.5.33 i Staurby. P.&T.1.9.49. Fagp.I 76.52. 1.9.52 mhp. 1953 forstærkerprøven. 1.9.54 ass. Abenrå. 10.9.56 Odense T. Fagp.II 44.61. 1.4.62 oass. Odense T. 1.4.69 ktr. Odense T.
- Jeppesen, K. A.**, f.10.5.53 i Tørring. P.&T.16.8.70 Ørsted. 1.10.71 Ikast. Fagp.I 78.73. 9.4.73 Kh. 1.9.73 mhp. Kh.
- Jepsen, E. A.**, f.14.8.37 i Broager. P.&T.1.9.55. Fagp.I 86.58. 1.9.58 mhp. 1.9.60 ass. Helsingør. Fagp.II 62.64. 1.6.66 ass. Kh. 1.2.67 oass. gdir. 1.11.70 ktr. gdir. 1.4.74 kst. og 1.8.74 postinspektør gdir. (1. ekspkt.).
- Jepsen, H. N.**, f.6.6.25 i Vejle. P.&T.1.9.43. Fagp.I 61.46. 1.9.46 mhp. 1.9.48 ass. Kh. 25.10.48 Varde. Fagp.II 37.53. 1.5.55 Frcla. 1.9.55 jbp.2 Frcla. 1.12.58 oass. jbp.2 Frcla. 1.3.64 ktr. Odense.

- Jepsen, L. B.**, f.28.7.55 i Arhus. P.&T.1.8.72 Grindsted. 1.1.74 Horsens.
- Jepsen, P. B.**, f.13.3.38 i Kolding. P.&T.1.9.55. Fagp.I 57.58. 1.9.58 mhp. 1.9.60 ass. Kh. Fagp.II 37.67. 1.1.68 oass. Kh. (omk.).
- Jepsen, S. U.**, R. f.19.3.14 i Krarup. P.&T.1.9.32. Fagp.I 74.35. 1.9.35 mhp. 1938 radiocertifik. af I. kl. 1.9.38 ass. Blåvand radio. 1.1.39 Frčia. T. 1.5.39 Blåvand radio. 1.10.39 Frčia. T. 1.4.40 Skagen. Fagp.II 39.43. 1.10.45 Blåvand radio. 1.4.49 oass. Blåvand radio. 1.4.58 ktr. Blåvand radio. 1.4.64 telegrafbestyrer ved Blåvand radio.
- Jepsen, V.**, f.21.9.11 i Esbjerg. P.&T.1.4.32. 1.10.35 postbud. Postbudfagp. 52(udm.).38. 1.4.40 overpakkemester. 1.4.54 pakkemesterformand. 1.9.57 postvagtimester. 1.4.69 postvagtimester i 15.lkl. Esbjerg.
- Jervild, R.**, fru (f. Møller), f.14.5.23 i Alborg. P.&T.1.11.42. 1.4.46 kontorist. 1.4.51 kontorass. II. 1.4.59 kontorass. I. 1.4.65 overkontorassistent Alborg T.
- Jespersen, A.**, f.23.5.10 i Bøvlingbjerg. P.&T.15.10.46 som hjælpekonstruktør. 1.6.53 konstruktør II 1.ingdistr. 1.11.54 ingeniør i 7.lkl. 1.ingdistr. (Kh.). 1.4.58 ingeniør i 18.lkl. 1.ingdistr. (Kh.). 1.4.63 ingeniør i 21.lkl. 1.ingdistr. (Kh.). 1.4.69 ingeniør i 23. lkl. 1.ingdistr. (Kh.).
- Jespersen, A. E.**, f.17.12.18 i Ringkøbing. P.&T.1.9.35. Fagp.I 85.38. 1.9.38 mhp. 1.1.43 ass. Kh. Fagp.II 45.46. 1951 sommerposteksp. Humlebæk. 1.10.51 oass. Varde. 1.8.—31.8.54 kst. pm. Christiansfeld. 1.2.58 ktr. Frhavn. 1.5.68 postmester i Bramming.
- Jespersen, G. V.**, f.26.4.12 i Ry. P.&T.1.11.36 som landpostbud. 1.11.42 postbud. Postbudfagp.50.41. 1.9.42 elevudd. Fagp.I 66.45. 1.5.46 ass. Arhus. Fagp.II 41.49. 1.11.50 oass. Viborg. 1.2.52 postforvalter ved posteksp. Nørresundby 1. 1.11.58 postmester i Ørsted.
- Jespersen, K. A.**, R*. f.27.6.13 i Holstebro. P.&T.1.7.37 som postbud Postbudfagp.50.40. 1.9.41 elevudd. Fagp.I 77.43. 1.5.44 ass. Struer. Fagp.II 54.48. 1.3.49 oass. Holbæk. 1.7.54 ktr. Kalundborg. 1.9.58 overkontrollør Kolding. 1.2.—29.2.64 kst. pm. Kolding. 1.10.64 postmester i Roskilde.
- Jespersen, S. S.**, f.1.8.17 i Skjern. P.&T.1.9.35. Fagp.I 64.38. 1.9.38 mhp. 1.9.41 ass. Skjern. 1.11.43 Holstebro. 1.11.48 Kh. htg. 1.4.65 oass. Kh. htg.
- Jespersen, T. K.**, f.16.5.22 i Frčia. P.&T.1.9.38. Fagp.I 72.41. 1.9.41 mhp. 1.4.46 ass. Kolding. 1.5.47 Kh. Fagp.II 46.48. 1.5.49 girokt. 1954 sommerposteksp. Espergærde. 1.7.55 oass. girokt. 1.11.58 Kh. 1.4.61 ktr. Kh. 1.3.67 postmester i Nørre-Aislev.
- Jespersen, V. U.**, frk., f.28.4.43 i Kragelund. P.&T.16.8.61. Fagp.I 72.64. 1.9.64 mhp. 1.9.66 ass. Kh. Fagp.II 50.70. 1.3.71 oass. Kh. (toldpostkt.).
- Jessen, H.**, f.6.9.31 i Skjern. P.&T.1.5.47. Fagp.I 63.50. 1.5.50 mhp. 1.10.52 ass. Kh. 23.10.54 Helsing. 1.6.55 Kh. Fagp.II 41.62. 1.10.62 oass. Hjørring.
- Jessen, H. E.**, f.16.2.50 i Åbenrå. P.&T.16.8.68. Fagp.I 75.71. 1.9.71 mhp. 1.9.73 ass. Kh. (lufthavn).
- Jessen, I.**, fru, f.23.12.47 i Rødkerop. P.&T.1.8.70. 1.8.72 tegner 2. ingdistr.
- Jessen, M. A.**, f.26.9.28 i Lovstrup (Tinglev). P.&T.1.9.45. Fagp.I 71.48. 1.9.48 mhp. 1.9.50 ass. Haderslev. 10.9.50 Nordby Fanø. Fagp.II 36.56. 1.9.61 oass. Fanø.
- Jessen, P. M.**, R*. f.27.6.16 i Arnum. P.&T.1.9.32. Fagp.I 70.35. 1.9.35 mhp. 1938 forstærkerkursus. 1.7.40 ass. Kolding. Fagp.II 50.45. 1.12.48 oass. Herning. 1.10.53 ktr. Slagelse. 1.10.57 overkontrollør Esbjerg. 1.12.63 postmester i Haderslev.
- Jessen, R. W.**, frk., f.2.1.56 i Rødovre. P.&T.1.8.73 Kh.
- Joensen, J.**, f.24.11.31 i Alborg P.&T.1.9.51. Fagp.I 84.54. 1.9.54 mhp. 1.9.56 ass. Kh. 1.5.57 Tórshavn. 1.6.60 Kh. Fagp.II 36.61. 1.1.65 oass. Odense. 1.6—31.8.69 kst. pm. i Højer. 1.11.70 ktr. Odense.
- Johannesen B. A.**, f.24.1.23. 1.6.48 montør I. 1.4.53 mek. i 7.lkl. 1.4.58 mek. i 10.lkl. 1.4.62 overmek. i 12.lkl. 1.4.73 overmekaniker 2.ingdistr. (Odense).
- Johannesen, G. M. B.**, frk., f.7.11.55 i Midvåg. P.&T. 1.8.72 Sorø. 1.1.74 Slagelse.
- Johannesen, K.**, f.9.3.42 i Mariager. P.&T.1.5.58. Fagp.I 97.61. 1.5.61 mhp. 1.5.63 ass. Frčia. 1.10.63 jbp.2 Frčia. 22.5.66 Frčia. Fagp.II 65.67. 1.1.68 2.øverpostinsp. 1.7.68 oass. gdir. 1.1.72 ktr. gdir. (1. ekspkt.).
- Johannesen, S. R.**, fru (f. Hansen), f.20.3.52 i Gunderup. P.&T.16.8.69. Fagp.I 75.72. 1.9.72 mhp. 1.9.74 ass. Kh.
- Johannesen, T. N. J.**, f.6.3.14. 1.4.38 lpbud. 1.2.59 pbud. Postbudfagp. 41.42. 1.9.45 opkm. 1.4.65 pbudfmd. 1.7. 68 postvagtimester Næstved.
- Johannsen, H.**, f.30.3.35 i Kravlund. P.&T.1.9.52. Fagp.I 80.55. 1.9.55 mhp. 1.9.57 ass. Kh. 1.1.61 girokt. Fagp.II 47.64. 1.9.64 oass. girokt. 1.4.69 ktr. girokt. 1.10.72 overkontrollør girokt.
- Johansen, A. L.**, fru (f. Nielsen), f.9.5.30 i Vorde. P.&T. 1.9.48. Fagp.I 61.51. 1.9.51 mhp. 1.9.53 ass. Kh. 1.11.57 Ribe. 1.10.62 Kh. 1.4.69 oass. Kh. (10).
- Johansen, B.**, frk., f.21.12.54 i Lysgård sogn. P.&T. 16.8.71 Bjerringbro. 1.10.72 Herning. Fagp.I 82.74. 13.4.74 Kh.1.9.74 mhp. Kh.
- Johansen, B. K.**, fru (f. Nielsen), f.16.12.53 i Haderslev. P.&T.16.8.71 Toftlund. 1.10.72 Haderslev. Fagp.I 73.74. 13.4.74 Kolding. 1.9.74 mhp. Kolding.
- Johansen, B. M.**, fru (f. Færck), f.16.5.49 i Ålborg. P.&T. 16.8.66. Fagp.I 63.69. 1.9.69 mhp. 1.9.71 ass. Kh.
- Johansen, B. S.**, frk., f.2.2.55 i Brande sogn. P.&T. 16.8.71 Brande. 1.10.72 Holstebro. Fagp.I 78.74. 13.4.74 Kh. 1.9.74 mhp. Kh.
- Johansen, B. V.**, f.13.9.31 i Skørping. P.&T.1.5.49. Fagp.I 70.52. 1.5.52 mhp. 1.5.54 ass. Kh. 1.8.55 Lyngby radio. 1956 radiocertifikat af I. kl. 14.3.56 Blåvand radio. Fagp.II 40.61. 1.4.62 oass. Blåvand radio. 1.9.68 ktr. Blåvand radio.
- Johansen, C. E.**, f.28.3.54 i Akirkeby. P.&T.16.8.71 Akirkeby. 1.10.72 Helsingør. Fagp.I 87.74. 13.4.74 Kh. 1.9.74 mhp. Kh.
- Johansen, E.**, f.28.1.57 i Frederiksberg. P.&T.1.8.73 Kh.
- Johansen, E. D.**, f.21.11.36 i Holsted. P.&T.1.9.54. Fagp.I 57.57. 1.9.57 mhp. 1.9.59 ass. Kh. 1.11.60 Frčia. Fagp.II 38.65. 1.9.69 oass. Frčia. 1.11.70—30.9.71 kst. pm. Rødekro. Oass. Frčia.
- Johansen, E. H. T.**, f.31.12.34 i Tøstrup. P.&T.1.4.58 som reservepostbud. 1.2.60 postbud. Postbudfagp. 52.82. 1.12.62 overpakkemester 16.8.64 elevudd. Fagp.I 87.66. 1.4.67 ass. Roskilde. Fagp.II 50.68. 1.4.69 oass. Allerød. 1.4.71 ktr. Allerød.
- Johansen, G. E. M. D.**, fru (f. Schwartz), f.27.3.13 i Kh. P.&T.1.11.31. 1.4.37 kontorist. 1.4.46 kontorass. II. 1.11. 46—30.4.51 kontorist e. ans. 1.11.57 kontorass. I. 1.4.66 overkontorassistent Kh. (avispkt.).
- Johansen, H. R.**, f.27.9.18 i Assens. P.&T.1.9.36. Fagp.I 57.39. 1.9.39 mhp. 1.10.42 ass. Assens. 1.2.46 Odense. 1.5.46 Assens. 1.4.65 oass. Assens.
- Johansen, I.**, fru (f. Porse), f. 10.11.43 i Odense. P.&T. 16.8.60. Fagp.I 84.63. 1.9.63 mhp. 1.9.65 ass. Kh. 15.5.67 Vejle. Fagp.II 52.70. 1.2.73 oass. Middelfart.
- Johansen, I. M.**, fru (f. Hansen), f.28.9.34 i Frčia. P.&T. 1.9.51. Fagp.I 86.54. 1.9.54 mhp. 1956 radiocertifikat af I. kl. 1.9.56 ass. Blåvand radio. 19.2.—18.5.57 u.f.nr. Fagp.II 47.71. 1.1.72 oass. Blåvand radio.
- Johansen, J.**, f.28.2.53 i Magleby. P.&T.16.8.70 Ringe. 1.10.71 Rudkøbing. Fagp.I 72.73. 9.4.73 Kh. 1.9.73 mhp. Kh.
- Johansen, J. F.**, 13.2.27 i Broager. P.&T.1.9.43. Fagp.I 59. 46. 1.9.46 mhp. 1.9.48 ass. Arhus. 22.10.49 Åbenrå. 1.3.53 Kh. Fagp.II 55.54. 1.1.56 gidr. 1.11.57 oass. Kolding. 1.7.62 ktr. Maribo. 1.4.67 overkontrollør Arhus. 1.10.70 overkontrollør Kolding.
- Johansen, J. K.**, f.14.9.16 i Haderslev. P.&T. 1.4.43 som montøråspirant. 1.7.45 montør I. 1.4.53 mekaniker II. 1.4.60 mekaniker i 10.lkl. 1.4.63 mekaniker i 12.lkl. 1.8.65 overmekaniker i 12.lkl. 1.4.69 overmekaniker 2. ingdistr. (Åbenrå).

- Johansen, J. K. B.**, f.5.10.39 i Agersted. P.&T.1.9.56. Fagp.I 66.59. 1.9.59 mhp. 1.9.61 ass. Hadsund. Fagp.II 55.67. 1.12.68-31.1.69 kst. pm. i Hadsund. 1.4.69 oass. Hadsund. 1.9.70 Ålborg. 1.7.72 oass. 4. overpostinsp. 1.12.72 ktr. 4. overpostinsp.
- Johansen, J. M. D.**, f.18.10.11. 1.2.36 lpbud. 1.6.42 pbud. Postbudfagp. 41.39. 1.11.42 opkm. 1.7.47 pakmfmd. 1.5. 51 pbudfmd. 1.4.57 postvagtmester Kh. (omk.).
- Johansen, K. L.**, fru (f. Jensen), f. 15.10.50 i Lem St. P.&T.16.8.68. Fagp.I 74.71. 1.9.71 mhp. 1.9.73 ass. Kh.
- Johansen, K. S.**, f.30.8.23 i Nyborg. P.&T.1.11.46 som monteraspirant. 1.11.48 monter I. 1.4.52 mekaniker II. 1.4.58 mekaniker i 10. lkl. 1.4.61 overmekaniker i 12. lkl. 1.4.64 overmekaniker i 15.lkl. 2.ingdistr. 1.5.65 centralmester 2.ingdistr. 1.4.66 telegrafmester i 18.lkl. 2.ingdistr. (Sønderborg).
- Johansen, L. V. Fridlund**, f.26.3.27 i Århus. P.&T.1.9.44. Fagp.I 76.47. 1.9.47 mhp. 1.9.49 ass. Herning. Fagp.II 46.55. 1.2.59 oass. Århus. 1.4.63 postforvalter ved post- eksp. Århus V.
- Johansen, M. L.**, frk., f.22.11.07 i Kh. P.&T. 4.2.30. 1.6.32 kontorist. 1.4.46 kontorass. II. 1.4.49 kontorass. I. 1.4.71 overkontorassistent Roskilde.
- Johansen, P.**, f.17.10.35 i Kh. P.&T.1.5.54. Fagp.I 67.57. 1.5.57 mhp. 1.5.59 ass. Kh. 1.1.62 jbp.1 Kh. Fagp.II 44.64. 1.9.65 oass. Kh. 1.6.66 jbp.1 Kh. 1.6.69 oass. Helsingør. (Humblebæk).
- Johansen, S. K.**, f.7.8.46 på Frberg. P.&T.16.8.64 Fagp.I 78.67. 1.9.67 mhp. 1.9.69 ass. Kh. Fagp.II 51.73. 1.2.74 oass. Kh. (omk.).
- Johansen, S. P.**, f.4.2.20 i Århus. P.&T.1.9.36. Fagp.I 84.39. 1.9.39 mhp. 1940 forstærkerkursus. 1.3.44 ass. Nyborg. 1.1.46 Århus T. Fagp.II 60.46 1.4.51 oass. Århus T. 1.4. 58 ktr. Århus T. 1.3.64 overkontroller Århus T. 12.6.— 31.8.68 kst. telegrafbestyrer Århus. Overkontroller Århus T.
- Johansen, W. E. H.**, f.8.5.36 i Assens. P.&T.16.5.53. Fagp I 86.56. 1.6.56 mhp. 1.6.58 ass. Kh. 30.10.58 Århus. Fagp. II 44.63. 1.6.64 oass. Århus. 1.6.73 ktr. Århus.
- Johansson, E.**, f.30.9.52 i Nykøbing Fl. P.&T.16.8.70 Nørre-Ålslev. 1.10.71 Vordingborg. Fagp.I 81.73. 9.4.73 Kh. 1.9.73 mhp. Kh.
- Johansson, S. J. A.**, f.27.2.13 i Gladsaxe. P.&T.1.7.28. 1.3.37 postbud. 1.3.39 chauffør. 1.7.52 overchauffør. 1.4.63 postchaufførformand. 1.4.65 postvagtmester. 1.4.69 postvagtmester i 15.lkl. Kh. (postkørselskt.).
- Jøhr, A. I.**, f.14.9.42. 1.9.68 mek. i 7.lkl. 1973 forstærkerprøven. 1.5.73 ass. Kh. rtf.
- Johnsen, G.**, f.22.7.50 i Over-Jerstal. P.&T.16.8.67. Fagp.I 82.70. 1.9.70 mhp. 1.9.72 ass. Kh. htg. 1.5.74 ass. gdir. (edb-sekr.).
- Johnsen, M. A.**, fru, (f. Nielsen), f.17.3.48 i Hvidbjerg. P.&T.16.8.65. Fagp.I 73.68. 1.9.68 mhp. 1.9.70 ass. Kh. htg. 1.10.70—31.3.71 tjf. u. løn. Ass. Kh. htg.
- Johnsen, P. K.**, f.8.2.49 i Over-Jerstal. P.&T.16.8.66. Fagp.I 85.69. 1.9.69 mhp. 1.9.71 ass. Kh. 1972 forstærkerprøven. 1.7.72 ass. Kh. rtf.
- Jøllmann, B.**, f.18.3.53 i Sønderborg. P.&T.16.8.70 Nord- borg. 1.10.71 Sønderborg. Fagp.I 80.73. 9.4.73 Kh. 1.9.73 mhp. Kh.
- Jordt, S.**, fru (f. Petersen), f.13.7.47 i Bredebro. P.&T. 16.8.64 Fagp.I 65.57. 1.9.67 mhp. 1.9.69 ass. Tønder. Fagp.II 46.74. Ass. Tønder.
- Josephsen, P. H.**, f.20.4.46 i Juelsminde. P.&T.16.8.63. Fagp.I 91.66. 1.9.66 mhp. 1.9.68 ass. Kh. Fagp.II 67 (udm.)71. 1.1.72 oass. gdir. 1.9.73 ktr. gdir. (edb-sekr.).
- Juel, L. O.**, f.20.3.47 i Marstal. P.&T.16.8.63. Fagp.I 66.66. 1.9.66 mhp. 1.9.68 ass. Kh. (I).
- Juhl, A. L.**, fru (f. Juhl), f.6.2.31 i Ringsted. P.&T. 1.11.49 som ekstrakontorist. 1.3.52 kontorist. 28.2.62 afsk. e. ans. 1.8.63 kontorass. I. 1.9.70 overkontorassistent Kh. htg.
- Juhl, E.**, fru (f. Sørensen), f.30.5.51 i Lønberg. P.&T. 16.8.68. Fagp.I 97.71. 1.9.71 mhp. 1.1—31.5.72 tjf. u. løn. 1.9.73 ass. Herning.
- Juhl, H., R.**, f.30.7.13 i Kh. P.&T.1.9.31. Fagp.I 85.34. 1.9.34 mhp. 1.9.37 ass. Kh. Fagp.II 49.41. 1.9.42 jbp.1 Kh. 1.7.47 oass. Kh. 1.10.50 jbp.1 Kh. 1.10.55 ktr. jbp.1 Kh. 1.3.61 postmester i Tønder.
- Juhl, J. N.**, f.9.5.52 i Esbjerg. P.&T.16.8.69. Fagp.I 90.72. 1.9.72 mhp. 1.9.74 ass. Kh.
- Juuliusen, P.**, f.2.1.48 i Skamby. P.&T.16.8.65. Fagp.I 90.68. 1.9.68 mhp. 1.9.70 ass. Kh. 1.9.74 gdir. Fagp.II 65.74. Ass. opms. kt.
- Junker, B.**, f.16.2.44 i Odense. P.&T.16.8.60. Fagp.I 93.63. 1.9.63 mhp. 1.9.65 ass. Kh. Fagp.II 58.69. 1.3.70 oass. gdir. (5. ekspkt.).
- Just, E.**, frk., f.27.7.11 i Vejle. P.&T.1.11.31 som ekstra- kontorist. 1.8.35 kontorist. 1.9.37 elev. Fagp.I 79.39. 1.5.39 mhp. 1.5.42 ass. Kh. Fagp.II 50.44. 1.4.46 girokt. 1.6.49 oass. girokt. 1.12.56 ktr. Kh. 1.12.67 postmester ved indlevpkt. 3.
- Just, E. L.**, f.14.5.25 i Vinding. P.&T.1.3.48 som reserve- postbud. 1.11.49 postbud. Postbudfagp.49.51. 1.9.52 elev- udd. Fagp.I 78.54. 1.5.55 ass. Grenå. Fagp.II 51.57. 1.2. 59 oass. Odense. 1.12.62 ktr. Odense. 1.3.73 postmester i Skjern.
- Just, I.**, fru (f. Nielsen), f.23.5.50 i Langå. P.&T.16.8.67. Fagp.I 63.70. 1.9.70 mhp. 1.9.72 ass. Kh. 1.6.74 tjf. u. løn.
- Just, K. L.**, f.17.6.49 i Vejle. P.&T. 16.8.66. Fagp.I 79.69. 1.9.69 mhp. 1.9.71 ass. Kh. 15.5.74 ass. Odense.
- Justesen, E.**, f.16.10.54 i Sønderborg. P.&T. 1.8.72 Få- borg. 1.1.74 Sønderborg.
- Juul, T.**, f.26.12.23 i Kh. P.&T.1.9.41. Fagp.I 66.44. 1.9.44 mhp. 1.9.46 ass. Kh. Fagp.II 42.53. 1.10.53 girokt. 1.11.56 oass. Kh. 1.10.63 postforvalter ved posteksp. Århus 2. 1.7.67 postmester ved indlevpkt. 42.
- Jøger, H. D.**, fru (f. Mortensen), f.11.2.51 i Sæby. P.&T. 16.8.68. Fagp.I 70.71. 1.9.71 mhp. 1.9.73 ass. Kh.
- Jøger, J.**, f.12.4.46 i Næstved. P.&T.16.8.63. Fagp.I 74.66. 1.9.66 mhp. 1.9.68 ass. Kh. 1.12.72 tjf. u. løn.
- Jøger, M., R.**, f.8.6.16 i Ullerup. P.&T.1.9.34. Fagp.I 91.37. 1.9.37 mhp. 1.9.40 ass. Års. 1.11.40 Løgumkloster. Fagp. II 51.43. 1.2.44 Kolding. 1.4.50 oass. Århus. 1.4.57 ktr. Sønderborg. 1.8.61 postmester i Padborg. 1.2.67 post- mester i Ribe.
- Jøger, V. E.**, f.1.2.36 i Rødskærbro. P.&T.1.9.52. Fagp.I 70.55. 1.9.55 mhp. 1.4.58 ass. Fredericia. 1.4.59 jbp.2 Frcia. Fagp.II 55.63. 1.4.64 oass. jbp.2 Frcia. 1.6.69 Frcia. 1.5.70 ktr. Esbjerg.
- Jønsen, G. T.**, f.14.1.42 i Kappel sogn. P.&T.1.11.62 som tegneraspirant. 1.11.64 tegner i 9.lkl. kabelingtj. 1.4.71 tegner kabelingtj.
- Jørgensen, A.**, f.23.10.25 i Melby. P.&T.1.9.44. Fagp.I 59.47. 1.9.47 mhp. 1.9.49 ass. Kh. Fagp.II 40.56. 1.4.60 oass. Esbjerg. 1.3.66 postforvalter ved posteksp. Es- bjerg 1.
- Jørgensen, A.**, f.10.5.41 i Viborg. P.&T.1.9.58. Fagp.I 71.61. 1.9.61 mhp. 1.9.63 ass. Kh. 11.12.63 Århus T. 1965 forstærkerprøven. 6.3.35 Kh. rtf. Fagp.II 42.68. 1.4.69 oass. gdir. (4.ekspkt.).
- Jørgensen, A.**, frk., f.19.6.54 i København. P.&T.1.8.72 Bramming. 1.1.74 Esbjerg.
- Jørgensen, A. P. C.**, R, f.7.7.12 i Århus. P.&T.1.9.30. Fagp.I 87.33. 1.9.33 mhp. 1.9.36 ass. Esbjerg. 25.4.37 Kh. Fagp.II 47.40. 1.11.41 jbp.1 Kh. 1.4.46 oass. girokt. 1.4.49 jbp.1 Kh. 1.3.54 ktr. Kh. 1.4.58 overkontroller Kh. 1.7.63 postmester ved Glostrup postkontor.
- Jørgensen, A. W.**, frk., f.6.12.46 i Nakskov. P.&T.16.8.63. Fagp.I 100.66. 1.9.66 mhp. 1.9.68 ass. Lynøby radio. 1969 radiocertifikat af 1. kl. 1.5.72 ass. gdir. Fagp.II 61.73. 1.7.73 oass. gdir. (1. tekn. kt.).
- Jørgensen, B.**, f.11.3.44 i Nr.Tinnet. P.&T.16.8.61. Fagp.I 76.64. 1.9.64 mhp. 1.9.66 ass. Kh. 15.5.67 Grenå. Fagp.II 47.70. 1.9.73 oass. Grenå.
- Jørgensen, B.**, fru (f. Andersen), f.18.9.51 i Slagelse. P.&T.16.8.68. Fagp.I 79.71. 1.9.71 mhp. 1.9.73 ass. Ring- sted.
- Jørgensen, B. A. H.**, fru, f.7.10.28. 1.11.49 kontorist. 1.4. 57 ktass. IT. 1.4.61 ktass. I. 1.10.72 overkontorassistent Kh. htg.

- Jørgensen, B. K., fru (f. Jensen), f.23.11.28 i Odense. P.&T.1.2.46. 1.12.49 kontorist. 1.4.57 kontorass. II. 1.9.61 kontorass. I. 1.9.71 overkontorassistent Kh. htg.
- Jørgensen, B. M., f.13.2.28 i Bogense. P.&T.1.4.57 som montøraspirant. 1.7.58 mekaniker i 7.lkl. 1.12.59 mekaniker i 10.lkl. 1.4.63 overmekaniker i 12.lkl. 1.4.66 overmekaniker i 15.lkl. radioingtj. 1.10.72 telegrafmester radioingtj. (Kastrup).
- Jørgensen, B. M., fru (f. Andersen), f. 8.2.45 i Fraugde. P.&T.16.8.62. Fagp.I 97.65. 1.9.65 mhp. 1.9.67 ass. Kh. Fagp.II 57.71. 1.1.72 oass. Kh. (Ballerup).
- Jørgensen, B. T., f.15.1.37 i Hesselbjerg. P.&T.16.5.53. Fagp.I 65.56. 1.6.56 mhp. 1.6.58 ass. Svendborg. Fagp.II 45.64. 1.2.67. oass. Rudkøbing.
- Jørgensen, C. M., f.14.2.28 i Kh. P.&T.1.8.50 som reservepostbud. 1.8.52 postbud Postbudfagp. 47.53. 1.9.55 overpakmester. 1.9.57 elevudd. Fagp.I 86.59. 1.5.60 ass. Kh. Fagp.II 53.62. 1.4.63 oass. Kh. 1.9.68 ktr. Kh. (omk.).
- Jørgensen, E., f.13.2.23 i Onsbjerg. P.&T.1.9.39. Fagp.I 69.42. 1.9.42 mhp. 1.4.46 ass. Nordby Fanø. 1.11.47 Esbjerg. Fagp.II 47.52. 1.12.54 oass. Nykøbing M. 1.12.57 Nordby Fanø. 1.11.61 postmester i Holsted.
- Jørgensen, E., f.28.3.29 i Kh. P.&T. 1.7.52 som montøraspirant. 1.4.54 monter I. 1.4.58 håndværker. 1.4.62 mekaniker i 10.lkl. 1.4.65 overmekaniker i 12.lkl. 1.11.66 overmekaniker i 15.lkl. P.&T.s værksteder. 1.4.69 værkfører i 18.lkl. P.&T.s værksteder. 1.9.72 værkfører P.&T.s værksteder.
- Jørgensen E., f.5.10.50 i Frcia. P.&T.16.8.69. Fagp.I 74.72. 1.9.72 mhp. 1.9.74 ass. Nørresundby.
- Jørgensen, E., f.23.9.55 i Ae sogn. P.&T. 1.8.72 Tarm. 1.1.74 Esbjerg.
- Jørgensen, E. B., f.11.2.25 i Kh. P.&T.1.9.41. Fagp.I 86.44. 1.9.44 mhp. 1.9.46 ass. Løgumkloster. 31.5.48 Ringsted. Fagp.II. 51.54. 1.6.56 oass. Roskilde. 1.7.62 postmester i Skibby. 1.1.72 postmester i Frederiksværk.
- Jørgensen, E. F., f.6.12.22 i Kh. P.&T.1.9.39. Fagp.I 78.42. 1.9.42 mhp. 1.4.46 ass. 1.5.46 Kh. Fagp.II 56.50. 1.7.50 opm.s kt. 1.6.55 oass. Kh. 1.6.57 oass. opm.s kt. 1.2.61 ktr. opm.s kt. 1.1.66 overkontrollør Kh. 1.3.—30.4.70 kst. pm. v. omkarteringspkt.. 1.9.70 postinspektør ved overpostmesterembedet. 1.6.74 postmester ved jbp.1 Kh.
- Jørgensen, E. G., f.26.3.37 i Roskilde. P.&T.1.5.54. Fagp.I 96.57. 1.5.57 mhp. 1.5.59 ass. Ringsted. Fagp.II 54.64. 1.9.64 oass. Roskilde. 1.9.71 ktr. Roskilde.
- Jørgensen, E. K., fru (f. Bang), f.8.10.20 i Svendborg. P.&T.1.9.39. Fagp.I 77.42. 1.9.42 mhp. 1.9.45 ass. Ringsted 1.5.46 Kh. 1.7.62 ass. gdir. 1.2.73 oass. gdir (4. ekspkt.).
- Jørgensen, E. L., fru (f. Hansen), f.19.5.28 i Himmelev. P.&T.1.5.46. 1.8.49 kontorist. 1.4.56 kontorass.II. 1.4.61 kontorass.I. 1.9.68 overkontorassistent girokt.
- Jørgensen, F. B., f.25.3.47 i Astrup sogn. P.&T.16.8.65. Fagp.I 107 (udm.) 68. Tildelt Joseph Michaelsens mindemedalje. 1.9.68 mhp. 1.9.70 ass. Vordingborg. Fagp.II 61.74. Ass. Vordingborg.
- Jørgensen, F. H., f. 11.7.41 i Bjerringbro. P.&T.1.9.57. Fagp.I 78.60. 1.9.60 mhp. 1.9.62 ass. Kh.
- Jørgensen, H. S., fru (f. Bøjsen), f.20.5.29 i Kh. P.&T. 1.9.46. Fagp.I 72.49. 1.9.49 mhp. 1.9.51 ass. Haderslev. 1.5.52 Store-Heddinge. Fagp.II 36.58. 1.3.59 Esbjerg. 1.9.62 oass. Esbjerg. 1.10.62 oass. Ribe.
- Jørgensen, H. T., f.8.10.42 i København. P.&T.16.8.60. Fagp.I 91.63. 1.9.63 mhp. 1.9.65 ass. Kh. Fagp.II 51.69. 1.3.70 oass. Kh. (Lyngby).
- Jørgensen, I. frk., f.19.7.52 i Højby. P.&T.16.8.69. Fagp.I 82.72. 1.9.72 mhp. 1.9.74 ass. Kh.
- Jørgensen, I. E. S., frk., f.26.9.11 i Kh. P.&T.1.9.30. Fagp.I 58.33. 1.9.33 mhp. 1.9.36 ass. Ringsted. 25.4.37 ass. Kh. (toldpkt.).
- Jørgensen, I. M., fru (f. Jakobsen), f.24.4.47 i Vilslev. P.&T.16.8.64. Fagp.I 76.67. 1.9.67 mhp. 1.9.69 ass. Varde. Fagp.II 40.73. Ass. Varde.
- Jørgensen, J. A., f.17.10.31 i Brabrand. P.&T.1.9.48. Fagp.I 77.51. 1.9.51 mhp. 1953 forstærkerprøven. 1.9.53 ass. Kh. rtf. 1.10.56 Kh. htg. 1.1.59 kabelingstj. Fagp.II 44.59. 1.11.61 oass. kabelingstj. (Rømø). 1.11.66 ktr. Odense T.
- Jørgensen, J. C., f.29.9.25 i Varde. P.&T.1.9.42. Fagp.I 90.45. 1.9.45 mhp. 1.9.47 ass. Kh. 22.4.48 Padborg. 1.1.51 jbp.2 Frcia. Fagp.II 56.53. 1.4.56 oass. jbp.2 Frcia. 1.5.61 Odder. 1.4.63 ktr. Vejle. 1.1.66 postmester i Ølgod.
- Jørgensen, J. C., f.28.3.30 i Odense. P.&T.1.9.49. Fagp.I 86.52. 1.9.52 mhp. 1.9.54 ass. Odense. 1.1.55 Kolding T. 1955 forstærkerprøven. 16.12.55 Odense T. 1.5.57 Nyborg. 1.5.59 Åbenrå. Fagp.II 46.60. 1.10.61 oass. Nakskov. 1.2.66 ktr. Åbenrå. 1.7.70 ktr. Åbenrå T.
- Jørgensen, J. E., f.7.8.24 i Odense. P.&T.1.9.40. Fagp.I 71.43. 1.9.43 mhp. 1.4.46 ass. Tønder. 1.5.47 Odense. Fagp.II 50.52. 1.7.55 oass. Nakskov. 1.9.61 ktr. Roskilde
- Jørgensen, J. F., f.1.7.32 i Kh. P.&T.1.6.56. 1.3.58 monter I. 1.4.58 mekaniker i 7. lkl. 1.12.59 mekaniker i 10. lkl. 1.4.63 mekaniker i 12. lkl. 1.9.68 overmekaniker i 15. lkl. 1.4.71 overmekaniker radioingtj. (Kastrup).
- Jørgensen, J. F., f.1.7.32 i Kh. P.&T.1.6.56 som montøraspirant. 1.3.58 monter I. 1.4.58 mekaniker i 7.lkl. 1.12.59 mekaniker i 10.lkl. 1.4.63 mekaniker i 12.lkl. 1.9.68 overmekaniker i 15.lkl. radioingtj. (Kastrup).
- Jørgensen, K. A., f.10.3.49 i Rudkøbing. P.&T.16.8.66. Fagp.I 85.69. 1.9.69 mhp. 1.9.71 ass. Kh. rtf. 1972 forstærkerprøven. Ass. Kh. rtf.
- Jørgensen, K. B., f.13.12.28 i Nørre Broby. P.&T.1.5.46. Fagp.I 61.49. 1.5.49 mhp. 1.5.51 ass. Kh. Fagp.II 40.56. 1.4.61 oass. Kh. 1.4.67 ktr. Kh. 1.9.71 overkontrollør opm.s kt.
- Jørgensen, K. G., f.20.3.28 i Odense. P.&T.1.5.46. Fagp.I 61.49. 1.5.49 mhp. 1.5.51 ass. Kh.htg. Fagp.II 38.59. 1.6.61 oass. Kh. htg. 1.4.67 ktr. Kh. htg. 1973 forstærkerprøven. Ktr. Kh. htg.
- Jørgensen, K. G., frk., f.16.12.46 i Føvling. P.&T.16.8.64. Fagp.I 90.87. 1.9.67 mhp. 1.9.69 ass. Kh. 1.8.73 tjf. u. løn.
- Jørgensen, K. L., f.28.11.50 i Klarskov. P.&T.16.8.68. Fagp.I 71.71. 1.9.71 mhp. 1.9.73 ass. Kh. 1.1.74 ass. gdir. (edb-sekr.).
- Jørgensen, K. N., f.28.4.50 i Ørum. P.&T.16.8.67. Fagp.I 62.70. 1.9.70 mhp. 1.9.72 ass. Kh. 15.11.73 ass. Silkeborg.
- Jørgensen, L., fru, f.19.12.51. 1.10.73 tegner p.p.r. 1.3.74 tegner kabelingstj.
- Jørgensen, L., f.15.4.26 i Kh. P.&T.1.9.44. Fagp.I 56.47. 1.9.47 mhp. 1.9.49 ass. Kh. 1.4.65 oass. Kh. (Ballerup).
- Jørgensen, L. J., f.7.2.48 i Horsens. P.&T.16.8.65. Fagp.I 63.68. 1.9.68 mhp. 1.9.70 ass. Kh. 15.5.71 ass. Padborg.
- Jørgensen, L. W., frk., f.24.11.54 i Spandet sogn. P.&T. 1.8.72 Ribe. 1.1.74 Sønderborg.
- Jørgensen, M., f.15.12.44 i Kolding. P.&T.16.8.63. Fagp.I 71.66. 1.9.66 mhp. 1.9.68 ass. Rønne. Fagp.II 47.72. 1.6.74 oass. Odense (Munkebo).
- Jørgensen, M. H., f.22.3.42 i Østofto sogn. P.&T.1.11.64. 1.11.66 mekaniker i 7. lkl. 1.9.68 mekaniker i 10 lkl. 1.4.71 mekaniker i lønramme 13. 1.5.72 radiomester radioingtj. (Herstedvester).
- Jørgensen, N. P. W., f.8.7.34 i Ålborg. P.&T.1.9.51. Fagp.I 58.54. 1.9.54 mhp. 1.9.56 ass. Odder. Fagp.II 39.64. 1.11.64 oass. Århus. 1.7.73 postmester i Langå.
- Jørgensen, P., f.17.8.19 i Vedsted. P.&T.1.9.37. Fagp.I 82.40. 1.9.40 mhp. 1.9.43 ass. Holbæk. 16.10.43 Viborg. 1.1.45 Års. Fagp.II 48.47. 1.11.47 jbp.2 Frcia. 1.11.53 Frcia. 1.12.53 oass. jbp.2 Frcia. 1.11.57 oass. Padborg. 1.10.80 ktr. Varde. 1.11.65 postmester i Rødby. 1.11.70 postmester i Skagen.
- Jørgensen, P. A., f.30.4.22 i Kh. P.&T.1.9.38. Fagp.I 66.41. 1.9.41 mhp. 1.4.46 ass. Rønne. 1.1.47 Akirkeby. Fagp.II 37.52. 1.6.55 oass. Kh. 1.7.61 ktr. Kh. 1.7.73 postmester ved indlevpkt. 30.
- Jørgensen, P. H. f.17.6.40 i Krstrup. P.&T.1.5.57. Fagp.I 66.60. 1.5.60 mhp. 1.5.62 ass. Århus. 1.11.62 Frcia. 1.11.64 jbp.2 Frcia. 22.5.66 Frcia. Fagp.II 44.67. 1.9.70 oass. Skanderborg. 1.6.73 oass. Vejen (Rødding).

- Jørgensen, P. K.**, f.7.4.46 i Silkeborg. P.&T.16.8.64. Fagp.I 61.67. 1.9.67 mhp. 1.9.69 ass. Kh. Fagp.II 36.74 1.7.74 oass. Kh. (omk.).
- Jørgensen, P. N.**, f.1.7.39 i Ringe. P.&T.1.5.56. Fagp.I 65.69. 1.5.59 mhp. 1.5.61 ass. Slagelse. 1.5.64 Næstved. Fagp.II 46.66. 1.10.69 oass. Korsør. 1.1.—31.1.72 kst. pm. Skibby. 27.4—30.6.72 kst. pm. Sakskøbing 11.7.72 —30.6.73 kst. pm. Høng. 1.9.73—30.4.74 kst. pm. Slangerup. 1.6.74 ktr. Sorø.
- Jørgensen, P. W.**, f.8.6.27 i Svendborg. P.&T.1.1.51. 1.10.52 monter I. 1.4.58 mekaniker i 7. lkl. 1.4.61 mekaniker i 10. lkl. 1.4.64 mekaniker i 12. lkl. 1.4.66 overmekaniker i 12. lkl. 1.9.71 overmekaniker I. ingdistr. (Kh).
- Jørgensen, S. A.**, f.7.9.47 i Borbjerg. P.&T.16.8.64. Fagp.I 69.67. 1.9.67 mhp. 1.9.69 ass. Kh. 15.5.70 Holstebro. Fagp.II 49.74. Ass. Holstebro.
- Jørgensen, S. E.**, f.27.2.44 i Odense. P.&T. 16.8.61. Fagp.I 63.64. 1.9.64 mhp. 1.9.66 ass. Kh. 1.11.68 ass. Ringe.
- Jørgensen, S. K.**, fru (f. Rasmussen), f. 23.5.51 i Nakskov. P.&T.16.8.68. Fagp.I 95.71. 1.9.71 mhp. 1.9.73 ass. Kh. (Lufthavn).
- Jørgensen, S. S.**, frk., f.15.4.55 i København. P.&T. 1.8.72 Kh.
- Jørgensen, T. B.**, f.6.6.56 i Svinninge. P.&T.1.8.73 Nykøbing Sj.
- Jørgensen, T. V. V., R.**, f.29.9.12 i Nakskov. P.&T.1.9.30. Fagp.I 88.33. 1.9.33 mhp. 1.10.36 ass. Stege. Fagp.II 52.41. 1.2.47 oass. Vordingborg. 1.5.50 Nyborg. 1.1.57 postmester i Nørre-Alslev. 1.2.67 postmester i Stege.
- Jørgensen, U. B.**, frk., f.21.2.54 i Allinge-Sandvig. P.&T. 16.8.71 Hasle. 1.10.72 Helsingør. Fagp.I 91.74. 13.4.74 Kh. 1.9.74 mhp. Kh.
- Jørgensen, W.**, f.25.11.41 i Harndrup. P.&T.1.9.58. Fagp.I 67.61. 1.9.61 mhp. 1.9.63 ass. Kh. Fagp.II 58.68. 1.4.69 oass. Kh. 1.1.72 oass. Åbenrå (Rødekro).
- Kaczmarek, E. A.**, f.16.8.32 i Skodsbøl mark. Broager sogn. P.&T.1.11.56. 1.8.58 mekaniker i 7. lkl. 1.4.63 mekaniker i 10. lkl. 1.9.68 mekaniker i 12. lkl. 1.9.71 overmekaniker radioingttj. (Kh.).
- Kadziola, E.**, fru (f. Jørgensen), f.5.6.28 i Rungsted. P.&T.1.11.45. 1.7.49 kontorist. 1.9.56 kontorass.II. 1.4.61 kontorass. I. 1.4.69 overkontorassistent Kh. hgt.
- Kalby, I. C. T.**, f.26.9.13. P.&T.1.10.37 som landpostbud. 1.9.38 postbud. Postbudfagp. 50.42. 1.5.44 overpakmester. 1.1.52 pakmesterformand. 1.4.54 postbudformand. 1.4.62 postvagtmester Århus.
- Kallehauge, A. E.**, fru (f. Jahns), f.8.12.43 i Åbenrå. P.&T.16.8.60. Fagp.I 93.63. 1.9.63 mhp. 1.9.65 ass. Kh. 1.11.67 girokt. 1.1.72 gdir. Fagp.II 55.73. 1.7.73 oass. gdir. (revkt.).
- Kaltoft, H.**, f.5.3.49 i Ålborg. P.&T.16.8.66. Fagp.I 77.69. 1.9.69 mhp. 1.9.71 ass. Kh.
- Kannik, P. H. M.**, f.2.4.46. P.&T.1.8.70. 1.8.72 tegner kabelingttj. 1.8.73—30.4.74 tjf. u. løn. Tegner kabelingttj.
- Kaptain, K. N.**, redaktør af Årbog for Det Danske Post- og Telegrafvæsen, fhv. redaktør af Dansk Post- og Telegraf Tidende, f.3.10.24 i Visborg. P.&T.1.9.41. Fagp.I 83.44. 1.9.44 mhp. 1.9.46 ass. Haderslev. 19.4.47 Fjertirsløv. Fagp.II 51.52. 1.4.55 oass. Ringe. 1.8.61 ktr. Randers. 1.3.67 overkontrollør Ålborg. 1.6.74 postmester ved jbp. 2. Frcia.
- Karlsbjerg, L. N.**, fru (f. Kristensen), f.2.2.46 i Melbrønd. P.&T. 16.8.63. Fagp.I 82.66. 1.9.66 mhp. 1.9.68 forstærkerprøven. 1.9.68 ass. Kh. hgt. 1.3.71 gdir. Fagp.II 54.73. 1.7.73 oass. gdir. (4. ekspkt.).
- Karlsen, B.**, f.16.6.29 i Frhavn. P.&T.1.5.47. Fagp.I 83.50. 1.5.50 mhp. 1.5.52 ass. Kh. rtf. 1953 forstærkerprøven. Fagp.II 40.57. 1.9.60 oass. Kh. rtf. 1.4.65 ktr. Kh. rtf. 1.9.66 ktr. Ålborg T.
- Karlsen, J.**, f.26.11.29. 1.11.56 monter I. 1.4.58 mek. i 7.lkl. 1.4.63 mek. i 10.lkl. 1.4.66 mek. i 12.lkl. 1.9.63 overmek. i 12.lkl. 1.4.73 overmekaniker 3.ingdistr. (Ålborg).
- Karlsen, J. S.**, f.18.7.49 i Kh. P.&T.16.8.66. Fagp.I 75.69. 1.9.69 mhp. 1.9.71 ass. Kh.
- Karlsen, J. S.**, f.3.8.53 i Burkal sogn. P.&T.16.8.71 Bramming 1.10.72 Esbjerg. Fagp.I 83.74. 13.4.74 Kh. 1.9.74 mhp. Kh.
- Karlsen, P. E.**, f.25.6.13 i Nakskov. P.&T.1.9.31. Fagp.I 87.34. 1.9.34 mhp. 1.9.37 ass. Skælskør. 15.41 Kh. Fagp. II 50.43. 1.4.47 oass. Kh. 1.6.55 ktr. Kh. 1.10.60 overkontrollør Kh. 1.10.64 postmester ved Charlottenlund postkontor.
- Karlsson, K. V. J.**, f.2.5.17 i Kh. P.&T.1.9.34. Fagp.I 73.37. 1.9.37 mhp. 1.6.41 ass. Køge. Fagp.II 51.44. 1.5.47 jbp.1 Kh. 1.12.50 oass. Kh. 1.4.54 jbp.1 Kh. 1.8.57 ktr. Kh. 1.6.69 postmester ved indlevpkt. 20.
- Karpinska, H.**, fru (f. Karpinska), f.14.3.09 i Vordingborg. P.&T.4.2.30. 1.4.33 kontorist. 1.2.45 kontorass. II 1.4.46 kontorass. I. 1.4.69 overkontorassistent Kh. (K).
- Kasper, E. M. G.**, f.12.5.36 i Vilstrup. P.&T.1.5.54. Fagp.I 94.57. 1.5.57 mhp. 1.5.59 ass. Kh. 20.4.61 Århus T. 1962 forstærkerprøven. Fagp.II 52.64. 1.9.64 oass. Århus T.
- Kaspersen, H. B.**, f.26.3.32 i Odense. P.&T.1.9.49. Fagp.I 79.52. 1.9.52 mhp. 1.9.54 ass. Hedehusene. 1.8.55 Lyngby radio. 1956 radiocertifikat af 1.lkl. 14.3.56 Kh. hgt. 1.3.57 Lyngby radio. 1.10.57—31.8.58 u.f.nr. Fagp.II 45.61. 1.4.62 oass. Lyngby radio. 1.1.68 ktr. Lyngby radio.
- Kastberg, A.**, fru (f. Kallesen), f.2.9.39 i Rindby. Nordby sogn. P.&T.1.5.56. Fagp.I 66.59. 1.5.59 mhp. 1.5.61 ass. 1.6.62 afsk. e. ans. 1.6.72 ass. girokt.
- Kastberg, B.**, f.2.9.36 i Ulfborg. P.&T.1.9.53. Fagp.I 55.56. 1.9.56 mhp. 1.9.58 ass. Kh. Fagp.II 40.64. 1.2.65 oass. girokt. 1.9.71 ktr. girokt.
- Keldke, P.**, f.24.7.41 i Århus. P.&T.1.9.58. Fagp.I 68.61. 1.9.61 mhp. 1.9.63 ass. Kh. 1.3.64 jbp.1 Kh. 1.5.66—31.1.67 u.f.nr. Fagp.II 57.68. 1.6.69 Kh. 1.10.69 oass. Kh. 1.3.70 gdir. 1.6.73 oass. Nyborg (Ullerslev).
- Keller, J. S.**, f.27.8.25 i Ribe. P.&T.1.9.42. Fagp.I 84.45. 1.9.45 mhp. 1.9.47 ass. Kh. 23.10.47 Grenå. 1.5.52 Frcia. Fagp.II 46.54. 10.1.—29.2.56 kst. pm. Skerbæk. 1.4.57 oass. Kolding. 1.4.63 ktr. Kolding. 1.8.72 postmester i Hadsten.
- Kerlmar, T.**, fru (f. Larsen), f.7.4.40 i Odense. P.&T. 1.11.57 som kontorassistent aspirant. 1.8.61 kontorass. II. 1.4.66 kontorass.I 1.9.68 tegner i 9.lkl. kabelingttj. (Kh.).
- Kerrild, B. V.**, f.17.12.33 i Vejle. P.&T.1.10.52. 1.4.72 telegrafmester telegraflaboratoriet.
- Kiel, J. Skovdam,** f. 28.4.28 i Voer. P.&T.1.9.44. Fagp.I 71.47. 1.9.47 mhp. 1.9.49 ass. Grenå. 21.10.50 Brædstrup. Fagp.II 45.55. 1.5.59 oass. Herning. 13.7.—31.8.63 kst. pm. Knebel. 1.11.64 ktr. Thisted.
- Kiilerich, E. B.**, frk., f.17.8.51 i Gråsten. P.&T.16.8.68. Fagp.I 78.71. 1.9.71 mhp. 1.9.73 ass. Kh.
- Kikkenborg, A.**, frk., f.23.4.57 i Risskov. P.&T.1.8.74 Kjellerup.
- Kikkenborg, T. P.**, f. 9.8.40 i Horsens. P.&T.1.9.58. Fagp.I 82.61. 1.9.61 mhp. 1.9.63 ass. Kh. Fagp.II 44.68. 1.10.68 oass. Kh. 1.10.69 gdir. 1.7.73 oass. Århus.
- Kilian, A., R***, løjtnant, f.4.10.13 i Odense. P.&T.1.9.31. Fagp.I 91.34. 1.9.34 mhp. 1.11.37 ass. Nyborg. Fagp.II 47.41. 1.3.47 oass. Åbenrå. 1.12.52 ktr. Horsens. 1.6.57 overkontrollør Vejle. 30.12.61—28.2.62 kst. pm. Vejle. 1.9.62 postmester i Herning. 1.5.67 postmester i Randers.
- Kirch, J.**, frk., f.20.5.53 i Ålborg. P.&T.16.8.71 Abybro. 1.10.72 Nørresundby. Fagp.I 96.74. 13.4.74 Kh. 1.9.74 mhp. Kh.
- Kirchhoff, E. M.**, fru (f. Rønne), f.21.1.12 i Hillerød. P.&T.1.1.31. 1.2.36 kontorist. 1.4.46 kontorass. II. 1.4.52 kontorass. I. 1.4.66 overkontorassistent gdir. (4.ekspkt.).
- Kiærbye-Hansen, G.**, f.27.9.25 i Kh. P.&T.1.5.56 som mekaniker aspirant. 1.5.58 mekaniker i 7.lkl. 1.5.59 mekaniker i 10.lkl. 1.4.60 overmekaniker i 12.lkl. 1.4.65 overmekaniker i 15.lkl. radioingttj. (Kh.).
- Kjeldmand H.**, f.21.11.30 i Kolby Kås. P.&T.1.9.47. Fagp.I 83.50. 1.9.50 mhp. 1.9.52 ass. Kh. 1.11.53 jbp.2 Frcia. Fagp.II 62.57. 1.1.58 2.Overpostinsp. 1.6.60 oass. Århus. 1.4.65 ktr. 3.Overpostinsp. 1.6.69 overkontrollør Århus. 1.2.73 inspektør Århus.

- Kjeldsen, E.**, f.10.11.51 i Hørdum. P.&T.16.8.69. Fagp.I 73.72. 1.9.72 mhp. 1.9.74 ass. Kh.
- Kjeldsen, J.**, f.2.11.26 i Alborg. P.&T.1.9.43. Fagp.I 71.46. 1.9.46 mhp. 1.9.48 ass. Hjørring. 25.10.49 Kh. Fagp.II 52.53. 1.10.57 oass. Kh. 1.4.64 ktr. Kh. 1.9.68 overkontrollør Kh. (postens kundetj.). 1.4.71 overkontrollør opm. (postens kundetj.). 1.6.74 kst. og 1.8.74 postinspektør ved overpostmesterembedet.
- Kjeldsen, K.**, frk., f.17.5.52 i Kh. P.&T.1.8.68. 1.6.72 kontorass II. Kh. 1.8.72 tjf. u. løn. Elevudd. Fagp.I 77.74. 1.4.74 mhp. Kh.
- Kjeldsen, L. M.**, fru (f. Larsen), f.25.4.32 i Kh. P.&T. 1.10.48. 1.5.53 kontorist. 1.4.58 kontorass. II. 1.4.62 kontorass. I. 1.4.71 overkontorassistent gdir. (lønningssansvisn.kt.).
- Kjeldsen, V.**, f.29.8.27 i Østerlars. P.&T.1.9.44. Fagp.I 92.47. 1.9.47 mhp. 1.9.49 ass. Sorø. 26.4.51 Kh. Fagp.II 62.55. 1.6.55 gdir. 1.3.57 oass. radiointj. (kttj.). 1.12.60 gdir. 1.4.61 ktr. gdir. 1.3.67 overkontrollør P.&T.s værksteder (kttj.).
- Kjelgaard, C. G. W.**, f.8.8.15 i Randers. P.&T.1.9.34. Fagp.I 76.37. 1.9.37 mhp. 1.9.40 ass. Skive. Fagp.II 49.43. 1.6.45 jbp.2 Frcia. 1.5.50 oass. Hobro. 1.5.51 jbp.2 Frcia. 1.9.55 Alborg. 1.10.57 ktr. Viborg. 1.5.62 post- og telegrafkasserer Randers.
- Kjæmpe, A.** fru (f. Dokkedahl), f.10.10.45 i Slagelse P.&T.16.8.62. Fagp.I 77.65. 1.9.65 mhp. 1.9.67 ass. Kh. Fagp.II 51.72. 1.7.72 oass. Kh. (N).
- Kjær, A.**, f.19.1.31 i Haderslev. P.&T.1.5.48. Fagp.I 74.51. 1.5.51 mhp. 1.5.53 ass. Kh. 1.5.54 Svendborg. Fagp.II 39.61. 1.11.62 oass. Svendborg.
- Kjær, E.**, fru (f. Kjær), f.30.12.12 i Århus. P.&T.15.9.31. 1.1.37 kontorist. 1.7.46 kontorass.II. 1.4.56 kontorass.I. 1.9.68 overkontorassistent Århus T.
- Kjær, E. C.**, f.11.7.28 i Vojens. P.&T.1.6.52 som monteraspirant. 1.6.54 monter I. 1.12.57 mekaniker II 1.4.60 mekaniker i 10. lkl. 1.4.62 mekaniker i 12. lkl. 1.4.64 overmekaniker i 15.lkl. 2.ingdist. 1.4.65 telegrafmester i 15.lkl. 2.ingdist. 1.4.69 telegrafmester i 18.lkl. 2.ingdist. 1.1.70 overtelegrafmester 2.ingdist. (Abenrå).
- Kjær, J. E.**, fru (f. Nielsen), f.18.1.48 i Kolding. P.&T. 16.8.65. Fagp.I 77.68. 1.9.68 mhp. 1.9.70 ass. Kh. 15.5.72 Frederikssund. 1.3.74 tjf. u. løn.
- Kjær, P.**, f.25.12.26 i Nebsager. P.&T.1.9.45. Fagp.I 59.48. 1.9.48 mhp. 1.9.50 ass. Kh. Fagp.II 40.54. 1.10.58 jbp.1 Kh. 1.4.60 oass. Kh. 1.12.66 ktr. Kh. (Brønshøj).
- Kjærbye G. H.**, f.29.2.24 i Skårup, Sunds. P.&T.1.9.40. Fagp.I 79.43. 1.9.43 mhp. 1.4.46 ass. Kh. 22.4.48 Thisted. 1.6.50 Kh. Fagp.II 52.54. 1955 sommerposteksp. Snekersten. 1.12.55 oass. Kh. 1.4.62 ktr. Kh. (Lynby).
- Kjærgaard, L. M. A. K.**, fru (f. Johansen), f.26.8.36 i Gentofte. P.&T.1.8.53. 1.9.57 kontorist. 1.4.58 kontorass. II. 1.4.63 kontorass. I. 1.6-31.8.68 u. f. nr. 1.12.70 overkontorassistent. 29.1-28.7.71 tjf. u. løn. Overkontorassistent Kh. rtf.
- Kjærholt, P.**, f.10.11.55 i Fredericia. P.&T.1.8.72 Mideldarfart. 1.1.74 Fredericia.
- Kjærsgaard, L. P.**, f.19.5.54 i Nørre-Åby. P.&T.16.8.71 Nørre-Åby. 1.10.72 Slagelse. Fagp.I 87.74. 13.4.74 Kh. 1.9.74 mhp. Kh.
- Kjærsgaard, M. V.**, f.10.8.21 i Kh. P.&T. 1.3.38 som cykelbud. 1.9.42 reservepostbud. 1.9.45 postbud. Postbudfagp. 54(udm.).46. 1.7.46 overpakmester. 1.9.48 elevudd. Fagp.I 94.50. 1.5.51 ass. Kh. Fagp.II 56.53. 1.6.55 oass. Kh. 1.11.55 gdir. 1.4.61 ktr. gdir. 1.4.66 overkontrollør gdir. 1.4.71 postinspektør gdir. (revkt.).
- Kjøller, N. P.**, f.13.4.31 i Rønne. P.&T.1.5.47. Fagp.I 97.50. 1.5.50 mhp. 1952 forstærkerprøven. 1.5.52 ass. Kh. rtf. 24.4.54 kabelintj. Fagp.II 68(udm.).58 1.8.58 gdir. 1.9.59 oass. Kh. 1.4.63 ktr. gdir. 1.9.68 postinspektør gdir. (5. ekspkt.).
- Klausen, O. H.**, f.18.4.43 i Odense. P.&T.16.8.59. Fagp.I 86.62. 1.9.62 mhp. 1.9.64 ass. Haslev. 1.5.65 Nykøbing Fl. 15.5.67 Nakskov. Fagp.II 58.69. 1.10.69 oass. Herning.
- Klavsen, C.**, f.27.3.53 i Marstal. P.&T.16.8.70 Marstal. 1.10.71 Svendborg. Fagp.I 89.73. 9.4.73 Kh. 1.7.73 tjf. u. løn.
- Klavsen, H. A.**, f.12.10.49 i Marstal. P.&T.16.8.66. Fagp.I 73.69. 1.9.69 mhp. 1.9.71 ass. Kh. 15.11.73 ass. Fredericia.
- Klinke, K. M.**, f.13.9.35 i Nakskov. P.&T.1.7.59. 1.7.61 mekaniker i 7. lkl. 1.7.62 mekaniker i 10. lkl. 1.4.65 mekaniker i 12. lkl. 1.9.71 overmekaniker radiointj. (Kastrup).
- Klit, A. S. L.**, f.20.8.49 i Randers. P.&T.16.8.67. Fagp.I 71.70. 1.9.70 mhp. 1.9.72 ass. Kh.
- Kliith, B. M.**, fru (f. Jensen), f.14.3.35 i Brande. P.&T. 1.9.52 Fagp.I 87.55. 1.9.55 mhp. 1.9.57 ass. Randers. 1.10.62-31.3.63 u.f.nr. Fagp.II 47.66. 1.10.68 oass. Randers.
- Kloster, B.**, frk., f.6.12.54 i Haderslev. P.&T. 1.8.72 Vojens. 1.1.74 Benrå.
- Klüver, E. C.**, fru (f. Nielsen), f.9.3.09 på Frberg. P.&T.1.3.30. 1.4.33 kontorist. 1.4.45 kontorass. II 1.4.46 kontorass. I. 1.4.69 overkontorassistent Kh. (Kt).
- Kløjgaard, B. V.**, frk., f. 9.3.40 i Kauslunde. P.&T. 1.9.56. Fagp.I 84.59. 1.9.59 mhp. 1.9.61 ass. Kh. htg. 1.2.-30.4.63 u.f.nr. Fagp.II 44.67. 1.1.68 oass. Kh. htg.
- Knudsen, A. L.**, f.20.5.53 i Svendborg. P.&T.16.8.70 Ullerslev. 1.10.71 Svendborg. Fagp.I 72.73. 9.4.73 Kh. 1.7.73 mhp. Kh.
- Knudsen, A. M. F.**, f.19.11.10 i Tved. P.&T.1.12.35 som postbud. Postbudfagp. 42.38. 1.11.40 overpakmester. 1.4.46 pakmesterformand. 1.2.49 postbudformand. 1.10.56 postvagtmester. 1.4.69 postvagtmester i 15.lkl. Kh. (omk.).
- Knudsen, E.**, f.6.6.26 i Tinglev. P.&T.1.9.46. Fagp.I 81.49. 1.9.49 mhp. 1.9.51 ass. Odde. 21.4.52 Århus T. 1953 forstærkerprøven. Fagp.II 46.57. 1.4.60 oass. Århus T. 1.4.63 Kh. rtf. 1.4.65 ktr. Kh. rtf.
- Knudsen, E.**, f.13.5.39 i Esbjerg. P.&T.1.9.56. Fagp.I 89.59. 1.9.59 mhp. 1.9.61 ass. Birkerød. 1.3.63 Nykøbing Fl. Fagp.II 54.66. 1.2.67 oass. Ringe.
- Knudsen, E.**, frk., f.10.1.50 i Seest. P.&T.16.8.67. Fagp.I 74.70. 1.9.70 mhp. 1.9.72 ass. Kh. (Farum).
- Knudsen, E. B.**, fru (f. Hansen), f.18.7.50 i Farstrup. P.&T.16.8.68. Fagp.I 85.71. 1.9.71 mhp. 1.9.73 Hillerød. 1.10.74 tjf. u. løn.
- Knudsen, E. K.**, fhv. sekretær i og fhv. næstformand for Dansk Post- og Telegrafforening, f.12.10.28 i Vesløs. P.&T.1.9.46. Fagp.I 98.49. 1.9.49 mhp. 1950 radiocertifikat af I. kl. 1.9.51 ass. Lyngby radio. 1.10.53 u.f.nr. 1.3.54 Lyngby radio. Fagp.II 59.55. 1.6.59 oass. Lyngby radio. 1.4.64 ktr. Lyngby radio. 1.4.70 overkontrollør Kh. htg.
- Knudsen, H. E.**, f.6.2.11 i Frcia. P.&T.1.10.44 som monteraspirant. 1.10.46 monter I. 1.4.50 mekaniker II 1.4.55 mekaniker I. 1.3.56 overmekaniker. 1.4.62 telegrafmester i 15.lkl. 2.ingdist. 1.4.66 telegrafmester i 18.lkl. 2. ingdist. (Frcia.).
- Knudsen, I. V.**, frk., f.18.11.56 i Hørup sogn. P.&T.1.8.74 Kjellerup.
- Knudsen, J.**, f.18.3.32 i Århus. P.&T.1.9.49. Fagp.I 65.52. 1.9.52 mhp. 1.9.54 ass. Kh. 1.6.60 jbp.1 Kh. Fagp.II 44.62. 1.4.63 oass. Kh. 1.3.71 ktr. jbrokt.
- Knudsen J. A.**, fru (f. Sass-Nielsen), f.23.5.51 i Nykøbing Fl. P.&T.16.8.70 Kh. Fagp.I 75.73. 9.4.73 Kh. 1.9.73 mhp. Kh.
- Knudsen J. B.**, f.9.1.44 i Kavslunde. P.&T.16.8.61. Fagp.I 70.64. 1.9.64 mhp. 1.9.66 ass. Kh. 15.5.69 Brædstrup. 15.5.73 Odense. Fagp.II 44.73. Ass. Odense.
- Knudsen, J. L.**, fru (f. Bøgh), f.1.11.45 i Tirslund. P.&T. 16.8.62. Fagp.I 73.65. 1.9.65 mhp. 1.9.67 ass. Kh. 1.10.67 Odense. 15.5.70 ass. Nørre-Åby.
- Knudsen, J. S.**, f.27.4.54 i Vester Ølby. P.&T.16.8.71 Hurup Thy. 1.10.72 Thisted. Fagp.I 89.74. 13.4.74 Kh. 1.9.74 mhp. Kh.
- Knudsen, K.**, f.13.3.51 i Hjørdkær. P.&T.16.8.68 Fagp.I 86.71. 1.9.71 mhp. 1.9.73 ass. Kh.

- Knudsen, K. A.**, f.15.11.20 i Kh. P.&T.1.9.38 Fagp.I 81.41. 1.9.41 mhp. 1.12.44 ass. Kh. Fagp.II 46.51. 1.11.51 jbp.1 Kh. 1.12.54 oass. Kh. 1.6.57 jbp.1 Kh. 1.4.61 ktr. Kh. 1.11.66 overkontrollør Kh. 1.5.73 postmester ved indlevpkt. 28.
- Knudsen, K. F.**, f.3.5.31 i Silkeborg. P.&T.1.9.48. Fagp.I 89.51. 1.9.51 mhp. 1952 forstærkerprøven. 1.9.53 ass. Kh. rtf. 27.10.56 Kh. hg. Fagp.II 66.59. 1.4.60 gdir. 1.4. 61 oass. Kh. 1.6.62 i. overpostinsp. 1.10.64 ktr. 1. overpostinsp. 1.4.67 gdir. 1.9.68 overkontrollør gdir. 1.4.69 postinspektør i 2. distrikt. 10.4—31.5.73 kst. overpostinspektør i 2. distrikt. 1.3.74 postmester i Kolding.
- Knudsen, L.**, f.22.1.39 i Rønde. P.&T.1.9.56 Fagp.I 63.59. 1.9.59 mhp. 1.9.61 ass. Ærøskøbing. 1.5.64 Hurup Thy. 15.5.67 Ebeltoft. Fagp.II 45.68. 1.9.70 oass. Ebeltoft.
- Knudsen, L. V.**, frk., f.16.12.55 i Kjellerup. P.&T.1.8.73 Kjellerup.
- Knudsen, N. N. F.**, f.20.12.19 i Fårtoft, Thisted. P.&T. 1.9.36. Fagp.I 80.39. 1.9.59 mhp. 1.1.44 ass. Ålborg. 1.5.45 Kh. Fagp.II 62.47. 1.11.48 gdir. 1.6.51 oass. Skagen. 1.10.54 ktr. 4. overpostinsp. 1.5.59 overkontrollør Horsens. 1.7.62 postinspektør i 3. distrikt. 1.4.67 postmester i Ålborg.
- Knudsen, P. M.**, f.14.10.52 i Nykøbing Fl. P.&T.16.8.70 Stubbekøbing. 1.10.71 Nykøbing Fl. Fagp.I 82.73. 9.4.73 Kh. 1.9.73 mhp. Kh. 1.6.74 mhp. Roskilde.
- Knudsen, P. O.**, f.27.5.19 i Hillerød. P.&T.1.3.46 som hjælpekonstruktør I. 3.48 konstruktør III radioingtj. 1.3.49 konstruktør II radioingtj. 1.11.54 ingeniør i 7. lkl. radioingtj. 1.4.57 ingeniør i 18. lkl. radioingtj. 1.4.63 ingeniør i 21. lkl. radioingtj. (Kh).
- Knudsen, S. A.**, f.10.9.44 i Vester Ølby. P.&T.16.8.61. Fagp.I 85.64. 1.9.64 mhp. 1.9.66 ass. Sæby. 1.4.69 Struer. Fagp.II 53.70. 1.7.73 oass. Lemvig.
- Knudsen, S. A.**, f.24.12.34 i Vissenbjerg sogn. P.&T. 1.10.58. 1.10.60 mekaniker i 7. lkl. 1.4.64 mekaniker i 10. lkl. 1.9.68 mekaniker i 12. lkl. 1.2.71 overmekaniker 2. ingidstr. (Abenrå).
- Knudstrup, E. E.**, f.26.7.18 i Kh. P.&T.1.9.34. Fagp.I 67.37. 1.9.37 mhp. 1.8.42 ass. Kh. Fagp.II 37.45. 1948 sommerposteksp Humlebæk. 1.12.50 oass Kh. 1.3.58 ktr. Kh. 1.11.64 overkontrollør Kh. 1.10.71 postmester ved Balserup postkontor.
- Koch, B. U.**, f.14.5.49 i Tinglev. P.&T.16.8.66. Fagp.I 86.69. 1.9.69 mhp. 1.9.71 ass. Kh. 15.5.73 ass. Haderslev.
- Kock, M.**, frk., f.15.5.20 i Hørup. P.&T.1.8.45. 1.3.50 kontorist. 1.4.58 kontorass. II. 1.4.61 kontorass. I. 1.4.69 overkontorassistent Kh. rtf.
- Kofod, B. M.**, fru (f. Erlandsen), f.17.11.48 i Rutsker. P.&T.16.8.66. Fagp.I 79.69. 1.9.69 mhp. 1.9.71 ass. Rønne.
- Kofod, E. S.**, f.22.9.55 i Odense. P.&T.1.8.73 Middelfart.
- Kofod, V. N.**, f.15.12.48 i Klemensker. P.&T.16.8.66. Fagp.I 80.69. 1.9.69 mhp. 1.9.71 ass. Kh. 1972 forstærkerprøven 1.9.72 Kh. hg. 1.6.74 ass. Kh. rtf.
- Kofoed, B. L.**, f.10.3.23 i Rutsker. P.&T.1.9.40. Fagp.I 93.43. 1.9.43 mhp. 1945 forstærkerkursus. 1.4.46 ass. Kh. 1.5.48 Kolding. Fagp.II 59.52. 1.4.53 Kolding T. 1.7.54 oass. Frederikshavn. 1.6.59 ktr. Århus. 1.4.64 overkontrollør Herring. 1.3.70 postmester i Struer.
- Kofoed, K.**, fru (f. Kubicki), f.26.4.48 i Nylars. P.&T. 16.8.65. Fagp.I 96.68. 1.9.68 mhp. 1.9.70 ass. Kh. Fagp.II 54.73. Ass. Kh.
- Kofoed, T.**, fru (f. Petersen), f.11.4.26 i Horsens. P.&T. 1.11.45. 1.2.48 kontorist. 1.4.58 kontorass. II. 1.4.62 kontass. I. 5.5-4.8.63 u. f. nr. 1.11.70 overkontorassistent Kh. hg.
- Kofoed-Jensen, C. F.**, f.27.2.29 i Assens. P.&T. 1.5.46. Fagp.I 54.49. 1.5.49 mhp. 1.5.51 ass. Kh. 21.7.-30.9.56 kst. pm. indlevpkt. 40. Fagp.II 36.59. 1.6.61 oass. Kh. 1.9.68 ktr. Kh. (N).
- Kolby, L.**, frk., f.10.11.56 i Viborg. P.&T.1.8.73 Års.
- Kolle, A.**, f.5.8.20 i Esbjerg. P.&T.1.4.36 som cykelbud. 1.9.41 reservepostbud. 1.9.44 postbud. Postbudfagp. 52. (udm.).46. 1.9.47 overpakmester. 1.9.49 elevudd. Fagp.I 93.51. 1.5.52 ass. Frčia. 1953 sommerposteksp. Vejrs Strand. Fagp.II 47.55. 1.4.56 oass. Silkeborg. 1.12.61 ktr. Skive. 1.9.66 postmester i Hals.
- Kongsaa, S.**, fru (f. Planeta), f.10.3.51 i Nykøbing Fl. P.&T.16.8.68. Fagp.I 76.71. 1.9.71 mhp. 1.9.73 ass. Kh. htg.
- Korsbæk, B. A.**, frk., f.16.7.55 i Farstrup. P.&T.1.8.72 Nibe. 1.1.74 Brønderslev.
- Koue, G.**, fru (f. Sørensen), f. 29.7.52 i Øster Hornum. P.&T.16.8.70 Dronninglund. 1.10.71 Skive. Fagp.I 87.73. 9.4.73 Kh. 1.9.73 mhp. Kh.
- Koue, J.**, f.14.11.46 i Kjellerup. P.&T.16.8.63. Fagp.I 88.66. 1.9.66 mhp. 1.9.68 ass. Kh. 15.5.69 Køge. Fagp.II 43.71. 1.1.72 oass. Køge.
- Kousholt, J. E.**, f.19.6.57 i Roskilde. P.&T.1.8.74 Kh.
- Koustrup, E. O.**, f.7.1.48 i Skelby. P.&T. 16.8.65. Fagp.I 63.68. 1.9.68 mhp. 1.9.70 ass. Kh. (S).
- Krag, K. E.**, f.28.12.26 i Ønslev. P.&T.1.12.49 som monteraspirant. 1.9.51 monter I. 1.2.56 mekaniker II. 1.4.60 mekaniker i 10. lkl. 1.4.62 overmekaniker i 12. lkl. 1.4.66 overmekaniker i 15. lkl. 1. ingidstr. 1.9.68 telegrafmester i 18. lkl. 1. ingidstr. (Slagelse).
- Kragerup, K.**, f.16.10.13. 1.11.37 pbud. Postbudfagp. 41.38. 1.5.41 opkm. 1.4.46 pakkmfd. 1.1.50 pbudfmd. 1.4.58 postvagtmester Kh. (Hellerup).
- Kragh, B. D.**, frk., f.26.5.54 i Odder. P.&T.1.8.74 Ringkøbing.
- Kragh, E.**, f.13.6.47 i Odense. P.&T.16.8.64. Fagp.I 86.67. 1.9.67 mhp. 1.9.69 ass. Kh. Fagp.II 54.72. 1.7.73 oass. Kh.
- Kragh, H.**, f.25.6.38 i Holstebro. P.&T.1.9.55. Fagp.I 64.58. 1.9.58 mhp. 1.9.60 ass. Kh. Fagp.II 40.65. 1.2.67 oass. Kh. 1.7.67 Hørsholm. 1.7.68 oass. Kh. (K).
- Krarup, N. J.**, f.28.8.20 i Sæby. P.&T.1.9.39. Fagp.I 88.42. 1.9.42 mhp. 1.9.45 ass. Hillerød. 1.2.46 Gråsten. 1.11.48 Kh. Fagp.II 44.51. 1.2.52 Kolding. 1.12.53 oass. Thisted. 1.12.57 postforvalter ved posteksp. Randers 2. 1.12.60 postmester i Byrum.
- Kreiling, V. M.**, f.19.3.21. 1.4.45 pbud. Postbudfagp. 53.46. 1.9.47 opkm. 1.4.60 pbudfmd. 1.4.63 postvagtmester Silkeborg.
- Kriegel, H. M.**, fru (f. Lund), f.31.3.47 i Skærbæk. P.&T. 16.8.64. Fagp.I 60.67. 1.9.67 mhp. 1.9.69 ass. Kh.
- Kristensen, A.**, f. 18.2.27 i Funder. P.&T.1.8.53 som monteraspirant. 1.8.55 monter I. 1.4.57 mekaniker II. 1.4. 59 mekaniker i 10. lkl. 1.4.60 overmekaniker. 1.4.62 overmekaniker i 15. lkl. radioingtj. 1.9.68 radiomester i 18. lkl. radioingtj. 1.9.73 overtelegrafmester radioingtj. (Kastrup).
- Kristensen, A.**, f.3.4.39 i Agerbæk. P.&T. 1.8.68 som maskinmesteraspirant. 1.8.70 maskinmester i. ingidstr. (Kh).
- Kristensen, A. C.**, f.16.2.41 i Randers. P.&T.1.5.58. Fagp. I 55.61. 1.5.61 mhp. 1.5.63 ass. Nykøbing M. Fagp.II 36.68. 1.10.69 oass. Nørresundby. 1.3.71 oass. Ålborg.
- Kristensen, A. F.**, f.8.9.13 i Nordrup. P.&T.1.9.30. Fagp.I 74.33. 1.9.33 mhp. 1937 radiocertifikat af I.KI. 1.10.37 ass. Kh. 1.12.38 Lyngby radio. Fagp.II 51.43. 1.12.43 Kh. 1.4.47 oass. Kh. 1.4.49 ktr. radioingtj. (Skamlebak). 1.4.54 Vordingborg. 1.6.56 post- og telegrafkas-serer Nykøbing Fl.
- Kristensen, A. G.**, fru (f. Sørensen), f.11.10.50 i Ålborg. P.&T.16.8.68. Fagp.I 71.71. 1.9.71 mhp. 1.9.73 ass. Nørresundby.
- Kristensen, B.**, f.27.3.55 i Vejle. P.&T. 1.8.72 Middelfart. 1.1.74 Vejle.
- Kristensen, B. N.**, fru (f. Nielsen), f.11.1.47 i Struer. P.&T.16.8.65. Fagp.I 72.68. 1.9.68 mhp. 1.9.70 ass. Kh. 25.11.72—24.2.73 tjf. u. løn. Ass. Kh. (Bagsværd).
- Kristensen, C. L.**, f.1.3.13 i Esbjerg. P.&T.1.9.32. Fagp.I 67.35. 1.9.35 mhp. 1.9.38 ass. Kh. 1.2.39 Nordby Fanø. Fagp.II 41.42. 1.11.44 Esbjerg. 1.9.49 oass. Kh. 1.4.57 ktr. Kh. 1.6.67 postmester ved Greve Strand postkontor.
- Kristensen, E.**, frk., f.25.10.49 i Ajstrup. P.&T.16.8.67. Fagp.I 94.70. 1.9.70 mhp. 1.9.72 ass. Kh.
- Kristensen, E. K.**, fru (f. Jørgensen), f.24.6.47 i Vilsted. P.&T.16.8.64. Fagp.I 94.67. 1.9.67 mhp. 1.9.69 ass. Kh. Fagp.II 57.74. Ass. Kh. (NV).

- Kristensen, F. H., f.16.7.24 i Horsens. P.&T.1.9.41. Fagp.I 70.44. 1.9.44 mhp. 1946 forstærkerkursus. 1.9.46 ass. Kh. 19.4.47 Kh.rtf. 1947 radiocertifikat af I.kl. 17.12.47 Lyngby radio. 7.6.50 u.f.nr. 23.5.51 Lyngby radio. Fagp.II 47.53. 1.11.54 Kh. htg. 1.12.54 gdir. 1.4.56 oass. gdir. 1.7.61 ktr. overtelegrafinsp. 1.6.66 overkontrollør radioingtj. (Kh).
- Kristensen, F. K., f.9.5.45 i Nørresundby. P.&T.16.8.61. Fagp.I 100.64. 1.9.64 mhp. 1.9.66 ass. Kh. 1.10.66 girokt. Fagp.II 52.70. 1.9.70 oass. girokt. 1.9.71 Hedehusene. 1.11.73 oass. gdir. (edb-sekr.).
- Kristensen, F. R., R.* fhv. formand for Dansk Post- og Telegrafafforening, fhv. formand for Centralorganisation II, f.8.1.20 i Struer. P.&T.1.9.36. Fagp.I 87.39. 1.9.39 mhp. 1.2.44 ass. Vinderup. Fagp.II 58.48. 1.5.49 Alborg. 26.5.—30.6.50 kst. pm. Troense. 1.6.51 4. overpostinsp. 1.6.52 oass. Vejle. 1.7.52 Kh. 1.4.59 ktr. Kh. 1.11.61 postinspektør i 4. distrikt. 1.1.66 postmester i Vejle.
- Kristensen, G. Lundorff, fru (f. Kristensen), f.25.2.27 i Blidstrup. P.&T.1.9.45. Fagp.I 77.48. 1.9.48 mhp. 1.9.50 ass. Nordby Fanø. 1.9.52 girokt. Fagp.II 45.58. 1.10.59 oass. girokt. 1.4.66 ktr. girokt. 1.10.71 bogholder girokt.
- Kristensen, J., f.30.10.56 i Odense. P.&T.1.8.73 Nyborg.
- Kristensen, J., f.1.11.38 i Dronninglund. P.&T.1.9.55. Fagp.I 75.58. 1.9.58 mhp. 1.9.60 ass. Kh. Fagp.II 41.65. 1.2.67 oass. Kh. (Kastrup).
- Kristensen, J. A. B., f.30.5.48 i Roslev. P.&T.16.8.66. Fagp.I 79.69. 1.9.69 mhp. 1.9.71 ass. Kh. 1.6.72 ass. jbp. 1 Kh.
- Kristensen, J. E., f.19.2.38 i Viborg. P.&T.1.9.54. Fagp.I 69.57. 1.9.57 mhp. 1.9.59 ass. Grenå. Fagp.II 48.64. 1.6.56 oass. Gråsten. 1.11.72 kontrollør Nykøbing M.
- Kristensen, J. I., frk., f.5.12.52 i Lemming. P.&T.16.8.69. Fagp.I 72.72. 1.9.72 mhp. 1.9.74 ass. Nibe.
- Kristensen, J. K., f.20.11.42 i Hårdslev. P.&T.16.8.59. Fagp.I 79.62. 1.9.62 mhp. 1.9.64 ass. Kh. 1.11.64 Århus. Fagp.II 59.69. 1.10.69 oass. 3. ingdistr.s kt.
- Kristensen, J. M., f.1.4.53 i Ørre sogn. P.&T. 1.8.72 Struer. 1.1.74 Herning.
- Kristensen, J. P., f.14.4.47 i Skanderup. P.&T.16.8.64 Fagp.I 63.67. 1.9.67 mhp. 1.9.69 ass. Kh. Fagp.II 46.74. 1.9.74 oass. Kh. (omk.).
- Kristensen, K., f.19.2.45 i Vonge. P.&T.16.8.61. Fagp.I 92.64. 1.9.64 mhp. 1.9.66 ass. Holstebro. 15.5.68 Horsens. Fagp.II 57.70. 1.7.72 oass. Alborg. 1.12.73 oass. Vejle.
- Kristensen, K. G., f.26.4.49 i Grindsted. P.&T.16.8.66. Fagp.I 87.69. 1.9.69 mhp. 1.9.71 ass. Hillerød.
- Kristensen, K. K., f.24.2.37 i Stege. P.&T.1.9.53. Fagp.I 73.56. 1.9.56 mhp. 1.9.58 ass. Kh. 1.4.60 Næstved. Fagp. II 40.64. 1.11.64 Svendborg. 1.7.67 oass. Svendborg. 1.3.71 Slagelse. 1.3.72 ktr. Køge.
- Kristensen, K. L., f.30.9.49 i Ørlevkloster. P.&T.16.8.67. Fagp.I 75.70. 1.9.70 mhp. 1.9.72 ass. Kh.
- Kristensen, K. S., f.9.4.54 i Tønder. P.&T.1.8.72 Tønder. 1.1.74 Sønderborg.
- Kristensen, K. Ø., f.15.1.43 i Åle. P.&T.16.8.60. Fagp.I 84.63. 1.9.63 mhp. 1.9.65 ass. Kh. Fagp.II 52.69. 1.3.70 oass. Kh. (omk.).
- Kristensen, L., f.7.6.46 i Farsø. P.&T.16.8.62. Fagp.I 59.65. 1.9.65 mhp. 1.9.67 ass. Kh. 15.5.69 Alborg. Fagp.II 36.73. Ass. Alborg.
- Kristensen, L., frk., f.22.8.50 i Munke-Bjergby. P.&T. 16.8.67. Fagp.I 95.70. 1.9.70 mhp. 1.9.72 ass. Kh.
- Kristensen, L. E. K., frk., f.6.2.56 i Farsø. P.&T.1.8.73 Kh.
- Kristensen, L. H., frk., f.19.7.25 i Salling by. P.&T.1.3.48. 1.6.50 kontorist. 1.4.57 kontorass.II. 1.4.61 kontorass.I. 1.9.68 overkontorassistent Kh.rtf.
- Kristensen, L. H., fru (f. Jepsen), f. 14.3.50 i Nibe. P.&T.16.8.67. Fagp.I 64.70. 1.9.70 mhp. 1.9.72 ass. Kh. 1.6—30.9.73 tjf. u. len. Ass. Kh. (47).
- Kristensen, L. H. S., f.11.7.48 i Malling. P.&T.16.8.66. Fagp.I 89.69. 1.9.69 mhp. 1.9.71 ass. Kh. 1.9.73 opm.s kt. 1.9.74 ass. gdir. (2. ekspekt.).
- Kristensen, L. L., f.3.7.46 i Buderup. P.&T.16.8.64. Fagp.I 71.67. 1.9.67 mhp. 1.9.69 ass. Kh. 1.12.72 radioingtj. (kttj.). Fagp.II 61.73. Ass. radioingtj. (kttj.).
- Kristensen, O. N., f.16.8.30 i Århus. P.&T.1.9.47. Fagp.I 75.50. 1.9.50 mhp. 1952 forstærkerprøven. 1.9.52 ass. Kolding. 1.4.53 Kolding T. 4.3.55 Alborg T. Fagp.II 49.59. 1.4.61 oass. Alborg T. 1.4.67 ktr. Alborg T.
- Kristensen, P. N., f.12.4.50 i Århus. P.&T.16.8.68 Fagp.I 79.71. 1.9.71 mhp. 1.9.73 ass. Kh. 15.5.74 ass. Århus.
- Kristensen, P. S., f.27.8.48 i Tulstrup. P.&T.16.8.66. Fagp.I 104.69. 1.9.69 mhp. 1.9.71 ass. Ikast.
- Kristensen, P. T., f.15.3.43 i Kornum. P.&T.16.8.59. Fagp. I 70.62. 1.9.62 mhp. 1.9.64 ass. Kh. 1.9.65 Tørshavn. 1.9.68 Randers. Fagp.II 45.69. 1.3.70 oass. Roskilde. 1.6.73 gdir. 1.7.74 kst. og 1.9.74 ktr. gdir. (edb-sekr.).
- Kristensen, R., f.5.9.50 i Silkeborg. P.&T.16.8.67. Fagp.I 76.70. 1.9.70 mhp. 1.9.72 ass. Kh. (oplysn.kt.).
- Kristensen, S., frk., f.13.8.54 i Vonge. P.&T.16.8.71 Brande. 1.10.72 Vejle. Fagp.I 106.udm.74. 13.4.74 Fredericia. 1.9.74 mhp. Fredericia.
- Kristensen, S. A., f.2.8.35 i Bregninge. P.&T.1.7.58 som reservepostbud. 1.6.60 postbud. Postbudfagp. 50.61. 1.12.61 overpakmester. 16.8.62 elevudd. Fagp.I 87.64. 1.4.65 ass. Kh. Fagp.II 50.67. 1.7.68 oass. Kh. 1.3.70 oass. gdir. 1.4.71 ktr. gdir. (postens planlægningssekretariat).
- Kristensen, S. K., f.7.6.36 i Binderup. P.&T.1.3.57 som reservepostbud. 1.2.59 postbud. Postbudfagp. 45.61. 1.12.61 overpakmester. 1.8.67 tegner i 9.kl. radioingtj. 1.6.69 tegner i 9.kl. 3.ingdistr. (Århus).
- Kristensen, S. L., f.3.12.29 i Malle. P.&T.1.5.47. Fagp.I 75.50. 1.5.50 mhp. 1.5.52 ass. Kh. Fagp.II 49.56. 1.7.57 gdir. 1.4.61 oass. Kh. 1.4.64 gdir. 1.1.65 ktr. gdir. 1.9.68 overkontrollør radioingtj. 1.9.73 inspektør radioingtj. (kttj.).
- Kristensen, T., f.30.5.47 i Givskud. P.&T. 16.8.64. Fagp.I 72.67. 1.9.67 mhp. 1.9.69 ass. Kh. 1.12.71 girokt. 1.1.73 gdir. Fagp.II 59.73. 1.7.74 kst. og 1.9.74 oass. gdir. (edb-sekr.).
- Kristensen, V. K. H., f. 19.8.31 i Bissrup. P.&T.1.9.49. Fagp.I 88.52. 1.9.52 mhp. 1.9.54 ass. Rønne. 1.5.58 Helsingør. Fagp.II 49.60. 1.4.63 oass. 4. overpostinsp. 1.5.67 ktr. Maribo. 1.4.72 overkontrollør Roskilde.
- Kristensen, V. M., f.15.4.34 i Nørre Uttrup. P.&T.1.5.51. Fagp.I 76.54. 1.5.54 mhp. 1.5.56 ass. Kh. 18.11.57 ass. Lyngby radio. 1958 radiocertifikat af I.kl. 23.6.58 ass. Kh. htg. 1.2.—31.12.59 u.f.nr. 1.12.60 Lyngby radio. Fagp.II 49.62. 1.12.62 oass. Århus. 1.7.69 ktr. Århus.
- Kristiansen, A., f.15.1.42 i Gudhjem. P.&T.1.9.58. Fagp.I 84.61. 1.9.61 mhp. 1.9.63 ass. Kh. Fagp.II 51.68. 1.10.68 oass. Kh. (oplysningskt.).
- Kristiansen, H., fru (f. Jensen), f.2.8.50 i Dronninglund. P.&T.16.8.67. Fagp.I 71.70. 1.9.70 mhp. 1.9.72 ass. girokt.
- Kristiansen, H., f.6.10.49 i Århus. P.&T.16.8.66. Fagp.I 80.69. 1.9.69 mhp. 1.9.71 ass. Kh. 15.11.71 Hobro. 15.5.73 ass. Århus.
- Kristiansen, J. B., f.9.11.48 i Strandby. P.&T.16.8.68. Fagp.I 72.71. 1.9.71 mhp. 1.9.73 ass. Ålborg.
- Kristiansen, J. H., f.13.12.33 i Hårslev. P.&T.1.9.50. Fagp.I 55.53. 1.9.53 mhp. 1.9.55 ass. Kh. 1.5.60 jbp.1 Kh. Fagp. II 38.62. 1.11.63 oass. Kh. 1.3.68—31.1.70 kst. pm. ved Dragør postkontor. 1.2.—28.2.70 kst. pm. ved Værløse postkt. 1.11.71 ktr. Kh. (S).
- Kristiansen, J. T., f.15.6.46 i Øksendrup. P.&T.16.8.64 Fagp.I 97.67. 1.9.67 mhp. 1.9.69 ass. Svendborg. 1.1.70 Frcia. 1.4.73 2. overpostinsp. Fagp.II 60.73. 1.3.74 oass. Slagelse.
- Kristiansen, L., f.6.3.25 i Bording. P.&T.1.9.44. Fagp.I 67.47. 1.9.47 mhp. 1.9.49 ass. Sorø. Fagp.II 36.54. 1.9.59 oass. Hobro. 1.6.67 postforvalter ved Egå posteksp.
- Kristiansen, M., frk., f.20.11.53 i Svendborg. P.&T.16.8.70 Årup. 1.10.71 Rudekøbing.
- Kristiansen, P., f.26.8.36 i Mårset. P.&T.1.9.53. Fagp.I 60.56. 1.9.56 mhp. 1.9.58 ass. Kh. Fagp.II 51.64. 1.2.65 oass. Kh. 1.11.73 ktr. Kh. (omk.).
- Kristiansen, P. B., f.25.9.48 i Esbønderup. P.&T.16.8.66. Fagp.I 73.69. 1.9.69. mhp. 1.3.72 ass. Kh. 15.5.73 ass. Tønder.

- Kristoffersen, J. P., R***, f.13.1.13 i Ommel. P.&T. 1.9.30. Fagp.I 72.33. 1.9.33 mhp. 1.2.37 ass. Frøia. T. 1938 radiocertifikat af I.kl. 15.5.38 Lyngby radio. 1.1.39 Kh. 1.3.39 Lyngby radio. 1943 forstærkerkursus. 1.3.43 Kh.rtf. Fagp.II 52.44. 1.4.48 oass. Kh.rtf. 1.4.53 ktr. Kh.rtf. 1.2.55 Kh. htg. 1.6.57 stationsleder Kh. rtf.
- Krog, T. S.**, f.5.8.28 i Højer. P.&T.1.9.45. Fagp.I 55.48. 1.9.48 mhp. 1.9.50 ass. Kh. Fagp.II 36.58. 1.4.60 oass. Kh. 1.12.66 ktr. Kh. (pakkepkt.).
- Krogh, B. K.**, fru (f. Nørgaard-Larsen), f.2.8.03 i Gammelby. T.15.5.19. Fagp.90.21. 1.6.22 mhp. 1.6.25 ass. Tønder. 1.4.29 Kh.T. 28.9.32 Kh. Postfagp.45.33. 1.3.49 oass. Kh.(F).
- Krogh, G.**, f.14.1.21 i Odder. P.&T.1.8.46 som monter-asspirant. 1.8.48 monter I. 1.4.51 mekaniker II. 1.4.56 mekaniker I. 1.4.61 overmekaniker i 12. lkl. 1.4.64 overmekaniker i 15.lkl. radioingjtj. 1.9.68 værkemester i 18.lkl. radioingjtj. (Kh.).
- Krogh, H.**, f.18.9.51 i Voldby. P.&T.16.8.69. Fagp.I 75.72. 1.9.72 mhp. 1.9.74 ass. Kh.
- Krogh-Madsen, E. V.**, f.31.3.26 i Vivild. P.&T.1.9.43. Fagp.I 85.46. 1.9.46 mhp. 1.9.48 ass. Kh. Fagp.II 48.53. 1.11.55 opm.s kt. 1.6.57 oass. Kh. 1.4.64 ktr. opm.s kt. 1.6.69 overkontrollør Kh. 1.5.—31.5.70 kst. pm. ved Vesterbro postkontor. Overkontrollør Kh. (V).
- Kromann, E. F.**, f.9.10.19. 1.11.50 monter I. 1.4.55 hovmester. 1.4.58 hovmester i 10.lkl. 1.4.62 hovmester kablingtj. (Korsør).
- Kromann, T. P.**, f.28.5.30 i Skærbæk. P.&T.1.9.46. Fagp.I 60.49. 1.9.49 mhp. 1.9.51 ass. Kh. 1.10.57 girokt. Fagp.II 43.57. 1.11.60 Kh. 9.3.—31.5.61 kst. pm. ved indvepakt. 8. 1961 sommerposteksp. Espergærde. 1.4.61 oass. Kh. 1.3.67 ktr. Silkeborg. 1.1.68 ktr. Kh. (Kc).
- Kronbøl, O. W. N.**, f.20.2.42 i Kh. P.&T.1.7.57 som cykelbud. 1.6.64 postbud. 1.3.69 tegner i 9.lkl. 1. ingdistr. (Kh.).
- Kruse, A. M. H.**, fru (f. Kruse), f.15.1.43 i Lejbølle. P.&T.16.8.61. Fagp.I 77.64. 1.9.64 mhp. 1.9.65 ass. Kh. htg. Fagp.II 45.70. 1.1.71 oass. gdir. (4. ekspkt.).
- Kruse, J.**, f.18.7.26 i Bøvlng. P.&T.1.9.43. Fagp.I 64.46. 1.9.46 mhp. 1.9.48 ass. Kh. Fagp.II 42.53. 1.5.54 gdir. 1.11.57 oass. Ålborg. 21.2.—31.5.62 kst. pm. Åbybro. 1.12.63 ktr. Ålborg.
- Kruse, K. E.**, fru (f. Kruse), f.9.5.28 i Hobro. P.&T. 1.5.48. Fagp.I 99.51. Tildelt Joseph Michaëlsens minde-medalje. 1.5.51 mhp. 1.5.53 ass. Ålborg. Fagp.II 52.60. 1.6.62 oass. Kh. 1.9.68 ktr. Kh. 1.4.74 ktr. Holbæk.
- Kruse, O.**, f.23.3.42 i Odder. P.&T.16.8.59. Fagp.I 96.62. 1.9.62 mhp. 1.9.64 ass. Kh. 17.12.64 Lyngby radio. 5.1.67 Kh. rtf. 1968 forstærkerprøven. Fagp.II 54.69. 1.10.69 oass. Kh. rtf. 1.3.71 oass. telegraflaboratoriet.
- Kruse, Y. M.**, fru (f. Aarøe), f.26.9.43 i Kolding. P.&T. 16.8.60. Fagp.I 76.63. 1.9.63 mhp. 1.9.65 ass. Kolding. 1.8.66 Kh. Fagp.II 47.70. 1.9.70 oass. gdir. (revkt.).
- Krøger-Rasmussen, C. A.**, f.29.3.13 i Kh. P.&T.1.9.31. Fagp.I 79.34. 1.9.34 mhp. 1.9.37 ass. Kh. Fagp.II 46.41. 1.6.43 jbp.1 Kh. 1.7.47 oass. Kh. 1.12.50 jbp.1 Kh. 1.9.55 ktr. Århus. 1.6.59 postforvalter ved posteksp. Århus N.
- Krøtel, H. H.**, f.10.9.24 i Århus. P.&T.1.11.52 som hjælpe-tegner. 1.11.54 tegner 3.ingdistr. (Århus). 1.4.58 telegrafmester i 15.lkl. 3.ingdistr. (Århus). 1.4.62 telegrafmester i 18.lkl. 3.ingdistr. (Århus). 1.9.68 overtelegrafmester i 21.lkl. 3.ingdistr. (Århus).
- Krøyer, A.-M.**, frk., f.2.9.49 i Gladsaxe. P.&T.16.8.69. Fagp.I 101.72. 1.9.72 mhp. 1.9.74 ass. Kh.
- Kure, I. L. S.**, fru (f. Olsen), f.24.1.41 i Svendborg. P.&T.1.9.58. Fagp.I 89.61. 1.9.61 mhp. 1.9.63 ass. Kh. 1.10.66 girokt. Fagp.II 53.67. 1.4.69 oass. Birkerød.
- Kusk, H. P.**, f.12.4.32 i Vejlbj. P.&T.1.9.48, Fagp.I 72.51. 1.9.51 mhp. 1.9.53 ass. Kh. 24.4.54 Randers. Fagp.II 47.61. 1.6.64 oass. Randers. 1.10.71 ktr. Randers.
- Kvist, V. A. A.**, f.11.6.30 i Århus. P.&T.1.5.47. Fagp.I 58.50. 1.5.50 mhp. 1.5.52 ass. Kh. Fagp.II 36.58. 1.6.61 oass. Kh. 1.11.69 ktr. Kh. (omk.).
- Kyhe, A. M.**, fru (f. Lund), f.8.11.50 i Maribo. P.&T. 16.8.67. Fagp.I 64.70. 1.9.70 mhp. 1.9.72 ass. Kh.
- Kyndesen, M. K.**, frk., f.1.4.56 i Vejlbj sogn. P.&T.1.8.73 Middelfart.
- Kæmpegaard, K. M. K. S.**, fru (f. Sørensen), f.11.7.12 i Trustrup. P.&T.17.3.30. 1.8.36 kontorist. 1.4.46 kontor-ass. II. 1.4.58 kontorass. I. 1.4.66 overkontorassistent Kh. htg.
- Kær, C.**, fru (f. Jørgensen), f.25.1.30 i Sønderborg. P.&T.1.9.47. Fagp.I 70.50. 1.9.50 mhp. 1.9.52 ass. Kh. htg. 1.4.57 afsk. e. ans. 1.4.72 ass. Helsingør (Espergærde).
- Kær, P.**, f.23.5.32 i Hals. P.&T.1.9.49. Fagp.I 81.52. 1.9.52 mhp. 1.9.54 ass. Kh. htg. Fagp.II 42.60. 30.11.62 afsked e. ans. 1.6.63 ass. Kolding. 1.11.63 oass. Helsingør (Espergærde). 1.2.73 ktr. Kh. (Glostrup).
- Kærgaard, I.**, f.2.9.30 i Sønder Kongerslev. P.&T.1.10.52. 1.4.72 telegrafmester 3. ingdistr.
- Kæseler, K. E.**, f.28.11.48 i Vinderup. P.&T.16.8.66. Fagp.I 82.69. 1.9.69 mhp. 1.9.71 ass. Kh. 15.5.73 Viborg. 1.3.74 tlf. u. løn.
- Køhler-Johansen, L. B.**, fru (f. Grundsted), f.29.3.48 i Nyborg. P.&T. 16.8.65. Fagp.I 80.68. 1.9.68 mhp. 1.9.70 ass. Kh. 1.1.71—14.5.72 og 1.10.73—31.3.74 tlf. u. løn. 1.4.74 ass. Nyborg.
- Kølvraa, M. N.**, f.12.3.13 i Karup. P.&T.1.9.32. Fagp.I 81.35. 1.9.35 mhp. 1938 forstærkerkursus. 1.9.38 ass. Århus T. 1.1.39 Korsør. 1.4.41 Skive. Fagp.II 51.41. 1.5.45 jbp.2 Frøia. 1.4.46 oass. Herning. 1.4.53 ktr. Herning. 15.10.58 Århus T. 1.4.62 overkontrollør Århus T. 1.3.64 stationsleder Århus T.
- Kaaberbøl, E.**, f.8.11.29 i Voer. P.&T.1.9.45. Fagp.I 93.48. 1.9.48 mhp. 1949 radiocertifikat af I.kl. 1.9.50 ass. Lyngby radio. 1.1.—14.6.53 u.f.nr. Fagp.II 62.56. 1.2.57 Kh. htg. 1.9.57 radioingjtj. 1.6.58 oass. radioingjtj. 1.7.61 ktr. radioingjtj. 1.7.64 3. ingdistr. 1.4.66 overkontrollør 3.ingdistr. (kttj.).
- Kaae, E. M.**, fru (f. Hansen), f.30.7.22 i Vanløse. P.&T. 1.11.39. 1.4.46 kontorist. 1.12.50 kontorass. II. 1.4.59 kontor-ass. I. 1.4.66 overkontorassistent Kh. rtf.
- Ladegaard, J. H.**, f.27.4.29 i Smidstrup. P.&T.1.9.46. Fagp.I 66.49. 1.9.49 mhp. 1950 radiocertifikat af I.kl. 1.9.51 ass. Rønne. 25.4.52 Lyngby radio. 1.3.54—28.2.55 u.f.nr. Fagp.II 43.57. 1.9.60 oass. Lyngby radio. 1.10.65 ktr. Hillerød 1.7.73 ktr. Lyngby radio.
- Ladekarl, K. K. J.**, f.27.12.47 i Kh. P.&T.16.8.65. Fagp.I 73.68. 1.9.68 mhp. 1.9.70 ass. Kh. (oplysningskt.).
- Lamhaug, L. H.**, fru (f. Jensen), f.20.7.51 i Kh. P.&T. 16.8.67. Fagp.I 68.70. 1.9.70 mhp. 1.9.72 ass. Kh. 27.7.74 tlf. u. løn.
- Lamhaug, R.**, f.22.3.49 i Torshavn. P.&T.16.8.67. Fagp.I 61.70. 1.9.70 mhp. 1.9.72 ass. Kh. 1973 forstærkerprøven. 1.7.73 ass. Kh. rtf.
- Lamp, W. B.**, f.3.6.31 i Brørup. P.&T.1.5.48. Fagp.I 80.51. 1.5.51 mhp. 1952 forstærkerprøven. 1.5.53 ass. Kolding T. Fagp.II 44.57. 1.6.61 oass. Kolding T. 1.4.67 ktr. Kolding T.
- Langevad, L. Aa.**, f.14.1.25 i Kh. P.&T.1.3.40 som cykelbud. 1.9.44 elev. Fagp.I 73.47. 1.9.47 mhp. 1.9.49 ass. Hornbæk. Fagp.II 48.54. 1.11.55 Kh. 1.5.56 jbp.1 Kh. 1958 sommerposteksp. Espergærde. 1.9.58 oass. girokt. 1.9.64 postmester i Åkirkeby.
- Larsen, A.**, f.6.4.29 i Skodborg. P.&T.1.5.46. Fagp.I 99.49. 1.5.49 mhp. 1950 radiocertifikat af I.kl. 1.5.51 ass. Kh. htg. Fagp.II 58.56. 1.4.59 oass. Kh. htg. 1.0.62 gdir. 1.4.64 ktr. gdir. 1.4.69 overkontrollør gdir. (4.ekspkt.).
- Larsen, A.**, f.29.1.36 i Haslev. P.&T.1.9.53. Fagp.I 88.56. 1.9.56 mhp. 1.9.58 ass. Kh. 1.6.61 jbp.1 Kh. Fagp.II 44.63. 1.9.64 oass. Kh. 1.4.65 jbp.1 Kh. 1.6.69 oass. Kh. 1.11.73 ktr. Kh. (Gentofte).
- Larsen, A.**, f.27.7.40 i Gandrup. P.&T.1.5.57. Fagp.I 83.60. 1.5.60 mhp. 1.5.62 ass. Rønne. 17.12.64 Århus T. 1966 for-stærkerprøven. Fagp.II 50.66. 1.1.68 oass. Århus T.
- Larsen A. L.**, fru (f. Larsen), f.19.8.38 i Svendborg. P.&T.1.9.55. Fagp.I 80.58. 1.9.58 mhp. 1.9.60 ass. Mid-delfart.
- Larsen, A. M.**, fru, f.2.3.39. 1.3.62 ktass. II. 1.4.66 ktass. I. 1.1.73 overkontorassistent Kh. htg.

- Larsen, A. M., frk., f.22.2.29 i Vejgaard. P.&T.1.10.47 1.3.50 kontorist. 1.4.58 kontorass. II. 1.4.61 kontorass. I. 1.4.69 overkontorassistent Ålborg T. 1.2.74 overkontorassistent Ålborg.
- Larsen, A. M. R., frk. f.18.10.17 i Nyborg. P.&T.1.9.36. Fagp.I 94.39. 1.9.39 mhp. 1.9.42 ass. Hedehusene. 1.5.44 Svendborg. Fagp.II 47.46. 1.4.52 oass. Viborg. 1.4.58 ktr. Randers. 1.7.69 postmester i Årup.
- Larsen, B., frk., f.27.9.55 i Nørresundby. P.&T.1.8.73 Sæby.
- Larsen, B., f.22.2.51 i Odense. P.&T.16.8.68. Fagp.I 56.71. 1.9.71 mhp. 1.9.73 ass. Kh. 1.1.74 ass. girokt.
- Larsen, B., f.4.1.52 i Holbæk. P.&T. 16.8.69. Fagp.I 69.72. 1.9.72 mhp. 1.9.74 ass. Kh.
- Larsen, B. B., f.29.5.45 i Sparretorn. P.&T.16.8.62. Fagp.I 77.65. 1.9.65 mhp. 1967 forstærkerprøven. 1.9.67 ass. Kh. rtf. Fagp.II 45.70 1.9.71 oass. kabelingtj.
- Larsen, B. E., fru (f. Pedersen), f.31.10.40 i Helgenæs. P.&T.1.9.57. Fagp.I 79.60. 1.9.60 mhp. 1.9.62 ass. Kh. Fagp.II 45.67. 1.7.68 oass. Kh. (Brønshøj).
- Larsen, B. E., f.28.10.48 i Pedersker. P.&T.16.8.66. Fagp.I 89.69. 1.9.69 mhp. 1.9.71 ass. Rønne.
- Larsen, C. E., f.18.2.19 i Ålborg. P.&T.1.5.44 som monteraspirant. 1.5.46 monter I. 1.4.50 mekaniker II. 1.4.56 mekaniker I. 1.4.62 overmekaniker i 12. lkl. 1.4.65 overmekaniker i 15.lkl. 3.ingdistr. (Ålborg).
- Larsen, E., frk., f.8.8.17 i Kh. P.&T.1.9.36. Fagp.I 78.39. 1.9.39 mhp. 1.9.42 ass. Haslev. 1.5.45 Kh. Fagp.II 47.49. 1.1.53 oass. Kh. 1.10.59 ktr. Kh. 1.6.66 postmester ved indvepct. 36.
- Larsen, E., f.23.1.37 i Øster Doense. P.&T. 1.9.53. Fagp.I 84.56. 1.9.56 mhp. 1.9.58 ass. Skælskør. 1.5.60 Svendborg. Fagp.II 51.63. 1.6.64 oass. Randers. 1.7.68 gdir. 1.6.69 ktr. gdir. 1.9.73 overkontrollør gdir. (edb-sekr.).
- Larsen, E., f.11.1.48 i Refsvindinge. P.&T.16.8.65. Fagp.I 75.68. 1.9.68 mhp. 1.9.70 ass. Roskilde.
- Larsen, E., f.18.9.51 i Tyrstrup. P.&T.16.8.69. Fagp.I 85.72. 1.9.72 mhp. 1.9.74 ass. Haderslev.
- Larsen, E. V., fru (f. Vestergaard), f.2.9.25 i Ålborg. P.&T.1.12.43. 1.10.46 kontorist. 1.4.58 kontorass. II. 1.4.61 kontorass. I. 1.9.71 overkontorassistent Ålborg T.
- Larsen, F., f.5.7.23 i Ålborg. P.&T.1.9.40. Fagp.I 71.43. 1.9.43 mhp. 1.4.46 ass. Ålborg. Fagp.II 48.50. 1.4.-31.10.52 kst. pm. Terndrup. 21.1.-31.5.54 kst. pm. Hjallerup. 1.6.56 postforvalter ved posteksp. Ålborg 2.
- Larsen, F.V., f.5.10.38 i Stokkebørg. P.&T.1.5.56 Fagp.I 90.59. 1.5.59 mhp. 1.5.61 ass. Kalundborg. 1.7.64 afl. I. distrikt. 1.4.66 Roskilde. Fagp.II 53.66. 1.10.66. 1. overpostinsp. 1.2.67 oass. 1. overpostinsp. 1.9.70 gdir. 1.1.71 ktr. gdir. (1. ekspkt.).
- Larsen, G., frk. f.14.3.50 i Store-Heddinge. P.&T.16.8.67. Fagp.I 63.70. 1.9.70 mhp. 1.9.72 ass. Kh.
- Larsen, G. L., fru (f. Naamansen), f.22.4.46 i Tommerup. P.&T.16.8.63. Fagp.I 83.66. 1.9.66 mhp. 1.9.68 ass. Kh. (Albertslund).
- Larsen, H., f.7.9.25 i Ballen. P.&T.1.1.49 som monteraspirant. 1.1.51 monter I. 1.6.55 overmontør. 1.4.62 overmontør i 10.lkl. 1.4.65 kabelmester i 12.lkl. 1.3.69 kabelmester i 15.lkl. kabelingtj. (Korsør).
- Larsen, H., frk. f.13.4.49 i Holsteinborg. P.&T.16.8.67. Fagp.I 83.70. 1.9.70 mhp. 1.9.72 ass. Kh. 15.11.73 ass. Næstved.
- Larsen, H., f.13.6.56 i Svendborg. P.&T.1.8.73 Rudkøbing.
- Larsen, H. H., f.21.4.52. 1.8.73 tegner kabelingtj.
- Larsen, I., fru (f. Kristensen), f.28.10.48 i Kolding. P.&T. 16.8.65. Fagp.I 81.68. 1.9.68 mhp. 1.9.70 ass. Kh.
- Larsen, I. H., civilingeniør, R¹, medlem af kommissionen for post- og telegrafvæsenets fagprøve, f.25.3.19 i Pennehave, Hørsholm sogn. P.&T.1.2.43 som hjælpeingeniør. 1.5.45 ingeniør 3.ingdistr. (Århus). 1.2.46 gdir. 1.4.46 telegrafingeniør III gdir. 1.6.49 telegrafingeniør II gdir. 1.4.55 telegrafingeniør I gdir. 1.6.60 afdelingsingeniør i gdir. 1.7.69 overingeniør gdir. (2. tekn.kt.).
- Larsen, I. L., f.5.11.46 i Valsgård sogn P.&T.16.8.65. Fagp.I 73.68. 1.9.68 mhp. 1.9.70 ass. Kh. 1.4.72 ass. gdir. (5. ekspkt.).
- Larsen, I. M., fru, f.14.1.41. 1.2.62 ktass. II. 1.4.66 ktass. I. 1.2.74 overkontorassistent Kh. htg.
- Larsen, I. M., fru (f. Hansen), f.9.6.50 i Lindebal. P.&T.16.8.67. Fagp.I 80.70. 1.9.70 mhp. 1.9.72 ass. Kh.
- Larsen, I. R., frk., f.21.1.56 i Hedehusene. P.&T. 1.8.72 Kh. 1.1.74 Slagelse.
- Larsen, J. H., f.25.10.34 i Christianshede. P.&T. 1.9.53. Fagp.I 69.56. 1.9.56 mhp. 1.9.58 ass. Kh. Fagp.II 47.63. 1.2.65 oass. Kh. (NV).
- Larsen, J. I., frk., f.20.9.55 i Akirkeby. P.&T. 1.8.72 Neksø. 1.1.74 Rønne.
- Larsen, J. K., f.23.1.26 i Kegnæs. P.&T.1.9.44. Fagp.I 64.47 1.9.47 mhp. 1.9.49 ass. Kh. 1.3.52 Slagelse. Fagp.II 44.53 8.6.—31.8.56 kst. pm. Fuglebørg og 1.9.—30.9.58 kst. pm. på Fejø. 1.5.59 oass. Kolding. 1.6.—30.6.62 kst. pm. Skibby. 1.9.—31.10.63 kst. pm. Marstal. 1.5.64 ktr. Korsør. 1.7.74 postmester i Fakse.
- Larsen, J. P., f.17.11.23 i Tureby. P.&T. 1.10.40 som cykelbud. 1.12.44 reservepostbud. 1.4.46 postbud. Postbudfagp.46.49. 1.9.49 overpakmester. 1.9.50 elevudd. Fagp.I 73.52. 1.5.53 ass. Kh. 1.4.56 jbp.I Kh. Fagp.II 45.56. 1.12.57 oass. Viborg. 1.3.64 postforvalter ved posteksp. Fredericia 1.
- Larsen, K., f.13.4.44 i Ålborg. P.&T.16.8.61. Fagp.I 72.64. 1.9.64 mhp. 1.9.66 ass. Kh. 1.11.66 Hirtshals. Fagp.II 57.70. Ass. Hirtshals.
- Larsen, K. A., fru (f. Frederiksen), f.6.10.22 i Kh. P.&T. 1.10.46. 1.10.48 kontorist. 1.2.56 kontorass. II 1.4.60 kontorass. I. 1.4.69 overkontorassistent Kh. (Ø).
- Larsen, K. A., f.2.7.31 i Holsted. P.&T.1.9.48. Fagp.I 61.51. 1.9.51 mhp. 1.9.53 ass. Birkerød. 1.5.55 Kh. 1.5.57 Hille-rød. Fagp.II 48.61. 1.7.63 oass. Grenå. 1.1.68 ktr. Nykøbing Sjælland. 1.11.72 overkontrollør Vejle.
- Larsen, K. A., f.17.7.46 i Sørup. P.&T.16.8.63. Fagp.I 88.66 1.9.66 mhp. 1.9.68 ass. Kh. 19.12.68 Kh. rtf. 1970 forstærkerprøven. 11.3.70. Kh. htg. Fagp.II 51.72. 1.7.72 oass. Kh. htg.
- Larsen, K. E. Z., f.10.7.29 i Hørdum. P.&T.1.11.51. 1.4.72 telegrafmester 3. ingdistr.
- Larsen, K. G., f.22.8.35 i Kragerup. P.&T.1.9.51. Fagp.I 86.54. 1.9.54 mhp. 1.9.56 ass. Kh. 1.11.57 Ringsted. 1.3.61 Korsør. Fagp.II 53.62. 1.7.63 oass. Skive. 1.—31.5.64 kst. pm. Hjallerup. 12.10.—30.11.66 kst. pm. Vinde-rup. 1.4.69 ktr. Kalundborg.
- Larsen, K. G. I., f.27.7.17 i Silkeborg. P.&T.1.9.35. Fagp.I 83.38. 1.9.38 mhp. 1.9.41 ass. Århus. 1.5.42 Frčia. Fagp. II 40.44. 1.1.52 oass. Ringsted. 1.9.58 ktr. Svendborg. 1.9.62 post- og telegrafkasserer Svendborg.
- Larsen, K. J., f.29.8.57 i København. P.&T.1.8.74 Kh.
- Larsen, K. J., f.22.10.55 i Espe Mark. P.&T.1.8.72 Ringe. 1.1.74 Svendborg.
- Larsen, K. L., civilingeniør, R¹, medlem af bestyrelsen for Dansk Post- og Telegrafmuseum, f.26.4.09 i Ringsebølle. P.&T.1.5.37 som ingeniør 1. ingdistr. 1.5.41 telegrafingeniør II gdir. 1.1.43 kst. og 1.6.43 kontor-chef gdir. 1.4.53 overingeniør kabelingtj.
- Larsen, K. O., f.8.8.32 i Odense. P.&T.1.5.50. Fagp.I 63.53. 1.5.53 mhp. 1.5.55 ass. Kh. htg. Fagp.II 43.62. 1.11.63 oass. Kh. htg. 1.6.69 ktr. Kh. htg. 1.10.71 Roskilde. 1973 forstærkerprøven. 10.5.73 ktr. Kh. htg.
- Larsen, K. P., f.6.6.42 i Rødby. P.&T.1.5.59. Fagp.I 78.62. 1.5.62 mhp. 1.5.64 ass. Kh. 1.7.64 jbp.I Kh. Fagp.II 55.68. 1.6.69 Kh. 1.10.69 oass. Kh. 1.4.71 ktr. Kh. (op-lysningskt.).
- Larsen, K. T., f.25.3.30 i Kh. P.&T.1.9.47. Fagp.I 63.50. 1.9.50 mhp. 1.9.52 ass. Kh. htg. Fagp.II 43.58. 1.11.61 oass. Kh. htg. 1.5.67 ktr. Kh. htg.
- Larsen, L. A., frk., f.9.11.51 i Frhavn. P.&T.16.8.69. Fagp.I 60.72 1.9.72 mhp. 1.9.74 ass. Kh.
- Larsen, L. B., f.13.7.50 i Højby Sjælland. P.&T.16.8.67. Fagp.I 62.70. 1.9.70 mhp. 1.9.72 ass. Kh. (SV).
- Larsen, L. H. G., f.14.1.55 i Odense. P.&T.1.8.74 Ringe.

- Larsen, L. J., f.14.8.47 i Hørmested. P.&T.16.8.64. Fagp.I 78.67. 1.9.67 mhp. 1969 forstærkerprøven. 1.9.69 ass. Kh. htg. 1.3.71 Kolding T. Fagp.II 54.73. Ass. Kolding T.
- Larsen, L. L., frk. f.24.5.51 i Helsingør. P.&T.16.8.69. Fagp.I 83.72. 1.9.72 mhp. 1.9.74 ass. Helsingør.
- Larsen, L. M. K., f.4.12.21 i Skærum. P.&T.1.9.38. Fagp.I 64.42. 1.5.42 mhp. 1.1.46 ass. Kh. Fagp.II 50.49. 1.5.51 jbp.I Kh. 1.9.55 oass. jbp.I Kh. 1.6.61 Kh. 1.4.62 ktr. Kh. 1.9.64 postmester ved indlevpakt. 22.
- Larsen, M., f.3.1.28 i Vedsted. P.&T.1.9.44. Fagp.I 69.47. 1.9.47 mhp. 1949 forstærkerkursus. 1.9.49 ass. Kh. rtf. Fagp.II 53.54. 1.7.57 oass. Kh. rtf. 1.4.63 ktr. Kh. rtf. 1.12.68 overkontrollør kabelingtj. (Kh.).
- Larsen, M., fru (f. Mogensen), f.1.9.49 i Nyborg. P.&T. 16.8.66. Fagp.I 70.69. 1.9.69 mhp. 1.9.71 ass. Kh.
- Larsen, M. G., f.7.9.40 i Herlufsholm. P.&T.1.9.57. Fagp.I 81.60. 1.9.60 mhp. 1.9.62 ass. Køge. Fagp.II 45.67. 1.7.68 oass. Nykøbing Sjælland.
- Larsen, M. L., fru (f. Nielsen), f.23.4.51 i Vester Hassing. P.&T. 16.8.68. Fagp.I 82.71. 1.9.71 mhp. 1.9.73 ass. Kh.
- Larsen, N. F., f.13.4.54 i København. P.&T.1.8.72 Kh.
- Larsen, O. C., f.2.12.28 i Sønderby. P.&T.1.9.45. Fagp.I 63.48. 1.9.48 mhp. 1.9.50 ass. Kh. 1.3.55 jbp.I Kh. Fagp. II 40.56. 1.4.60 oass. jbp.I Kh. 1.4.65 Kh. 1.4.66 ktr. Ålborg. 1.7.69 ktr. girokt. 1.9.73 overkontrollør girokt.
- Larsen, O. P., f.1.4.25 i Horsens. P.&T.1.4.42 som cykelbud 1.4.46 postbud. Postbudfagp. 51.49. 1.2.51 overpakmester. 1.9.55 elevudd. Fagp.I 78.57. 1.5.58 ass. Vejle. Fagp.II 40.60. 1.11.61 oass. Horsens. 1.9.64 postforvalter ved posteksp. Odense 4.
- Larsen, O. V., f.11.1.46 i Stege. P.&T.16.8.63. Fagp.I 67.66. 1.9.66 mhp. 1.9.68 ass. Stege. Fagp.II 41.73. 1.2.74 oass. Vordingborg.
- Larsen, P. A., f.14.3.50 i Videbæk. P.&T.16.8.67. Fagp.I 75.70. 1.9.70 mhp. 1972 forstærkerprøven. 1.9.72 ass. Kh. rtf.
- Larsen, P. B., f.25.4.50 i Kh. P.&T.16.8.67. Fagp.I 79.70. 1.9.70 mhp. 1.9.72 ass. Kh. (Glostrup).
- Larsen, P. D., f.13.7.29 i Blåkjærskov. P.&T.1.5.47. Fagp.I 67.50. 1.5.50 mhp. 1.5.52 ass. Frcia. 1.6.52 Arup. 1.1.68 oass. Årup.
- Larsen, P. H., f.25.6.38 i Solbjerg Østj. P.&T.1.5.56. Fagp. I 70.59. 1.5.59 mhp. 1.5.61 ass. Ålborg. Fagp.II 55.65. 1.7.68 oass. Nørresundby (Vodskov posteksp.). 1.4.69 oass. Nørresundby.
- Larsen, P. H., f.11.10.49 i Vissenbjerg. P.&T.16.8.66. Fagp.I 75.69. 1.9.69 mhp. 1.9.71 ass. Kh. 1.11.73 ass. gdir. (3.ekspkt.).
- Larsen, P. T., f.30.5.56 i Diernæs sogn. P.&T.1.8.73 Fåborg.
- Larsen, P. V., f.16.10.25 i Løgster. P.&T.1.9.43. Fagp.I 82.46. 1.9.46 mhp. 1947 radiocertifikat af I.kl. 1.9.48 ass. Lyngby radio. Fagp.II 60.54. 1.11.54 Kh.htg. 1.12.54 gdir. 1.4.57 oass. gdir. 1.4.61 ktr. gdir. 1.4.65 overkontrollør gdir. 1.9.68 telegrafinspektør gdir. (1.tekn.kt.).
- Larsen, R., f.6.2.25 i Ellested. P.&T.1.9.42. Fagp.I 66.45. 1.9.45 mhp. 1.9.47 ass. Kh. 1.5.48 Ringsted. Fagp.II 42.53. 1.3.58 postforvalter ved posteksp. Ålborg 6. 1.4.64 post- og telegrafkasserer Slagelse.
- Larsen, S., fru (f. Christensen), f. 14.8.30 i Smidstrup. P.&T.1.2.49. 1.9.51 kontorist. 1.4.58 kontorass. II. 1.3.63 kontorass. I. 1.3.71 overkontorassistent Kolding T.
- Larsen, S. A., R., f.9.4.18 i Kh. P.&T.1.9.34. Fagp.I 76.37. 1.9.37 mhp. 1.5.42 ass. Svendborg. 1.5.44 Kh. Fagp.II 49.46. 1947 sommerposteksp. Espergærde. 1.4.48 afl. I.distrikt. 15.3.49 opm.s kt. 1.6.50 oass. Kh. 1.10.54 opm.s kt. 1.5.57 ktr. opm.s kt. 1.10.61 overkontrollør Kh. 1.1.66 postmester i Svendborg. 1.6.73 postmester i Fredericia.
- Larsen, S. A., f.15.6.26 i Als sogn. P.&T.1.3.52 som landpostbud. 1.5.61 postbud. 1.9.63 tegner i 9.kl. radioingtj. (Kh.).
- Larsen, S. E., f.26.8.41 i Ravnø. P.&T.16.8.59. Fagp.I 65.62. 1.9.62 mhp. 1.9.64 ass. Kh. 1.5.65 Ringsted. Fagp.II 36.69. 1.1.71 oass. Ringsted.
- Larsen, S. L., frk., f.29.9.54 i Lønborg. P.&T.1.8.73 Nibe.
- Larsen, T. B., f.10.4.46 i Nørresundby. P.&T. 16.8.62. Fagp.I 85.65. 1.9.65 mhp. 1.9.67 ass. Vinderup. Fagp.II 53.72. Ass. Vinderup.
- Larsen, T. F., R¹, f.6.2.14 i Kh. P.&T.1.9.30. Fagp.I 69.33. 1.9.33 mhp. 1.3.38 ass. Kh. Fagp.II 57.40. 1.4.41 ass. gdir. 1.4.47 fuldmægtig gdir. 1.3.51 ekspeditionssekretær gdir. 1.6.55 postinspektør i 2. distrikt. 1.2.61 postinspektør i 1. distrikt. 1.4.62 kontorchef gdir. 1.9.69 overpostinspektør i 1. distrikt.
- Larsen, V., f.4.2.41 i Hem. P.&T.1.9.57. Fagp.I 87.60. 1.9. 60 mhp. 1.9.62 ass. Kh. 16.4.63 Lyngby radio. 1964 radiocertifikat af 1. kl. Fagp.II 50.68. 1.4.69 oass. Lyngby radio. 1.3.70 oass. gdir. (4.ekspkt.).
- Larsen, V. J. S., f.8.10.14 i Nakskov. P.&T.1.9.31. Fagp.I 78.34. 1.9.34 mhp. 1.11.38 ass. Vinderup. 1.11.41 Vejle. 1.4.45 ass. Næstved. Fagp.II 36.47. 1.11.49 oass. Svendborg. 1.10.56 ktr. Nykøbing Fl. 1.2.67 postmester i Store-Heddinge.
- Lassen, A. T., f.4.4.32 i Tumbøl. P.&T.1.9.50. Fagp.I 92.53. 1.9.53 mhp. 1954 forstærkerprøven. 1.9.55 ass. Århus T. 1.8.59 2.ingdistr. (Åbenrå). Fagp.II 57.61. 1.6.62 oass. 2.ingdistr. (Åbenrå). 1.9.68 ktr. 2.ingdistr. 1.4.71 overkontrollør 2. ingdistr. (Åbenrå).
- Lassen, H. E., f.22.8.31 i Humble. P.&T.1.9.47. Fagp.I 55.50. 1.9.50 mhp. 1.9.52 ass. Kh. Fagp.II 41.59. 1.10.60 jbp.I Kh. 1.11.61 oass. Kh. 1.9.63 jbp.I Kh. 1.4.69 ktr. Kh. (postkørselskt.).
- Lassen, H. I. G., f.15.1.15 i Nyborg. P.&T.1.9.31. Fagp.I 61.34. 1.9.34 mhp. 1.2.39 ass. Kh. Fagp.II 39.42. 1.4.44 girokt. 1.9.45 Roslev. 1.3.48 oass. Herring. 1.10.54 ktr. Herring. 1.4.58 overkontrollør Herring. 1.4.64 postmester i Varde.
- Lassen, J., f.10.7.35 i Auning. P.&T.1.9.53. Fagp.I 54.56. 1.9.56 mhp. 1.9.58 ass. Kh. 1.12.59 Kerteminde. 15.5.66 Bjerringbro. Fagp.II 36.67. 1.9.69 oass. Bjerringbro. 1.12.69 postforvalter ved posteksp. Vejle 1.
- Lassen, R. V., f.14.2.26 i Sdr. Bjært. P.&T.1.8.49 som monteraspirant. 1.8.51 montør I. 1.4.56 mekaniker II. 1.4.61 mekaniker i 10. lkl. 1.9.63 mekaniker i 12. lkl. 1.4.64 telegrafmester i 15. lkl. 2. ingdistr. 1.3.70 telegrafmester 2. ingdistr. (Åbenrå).
- Lassen, S. A., R., f.4.10.13 i Randers. P.&T. 1.9.31. Fagp.I 87.34. 1.9.34 mhp. 1.11.37 ass. Kh. Fagp.II 58.41. 1.9.42 afl. I. distr. 9.9.—31.10.43 og 12.1.—31.3.45 kst. pm. Gørlev Sjøall. hhv. Hedehusene. 1.7.47 oass. Kh. 1.3.54 ktr. 1. overpostinspektorat. 1.6.63 postmester i Hillerød.
- Laugesen, D. M., fru (f. Haugegaard), f.7.10.39 i Hundstrup. P.&T.1.9.57. Fagp.I 98.60. 1.9.60 mhp. 1.9.62 ass. Kh. 19.9.69.—18.9.70 tjf. u. løn. Fagp.II 62.71. 1.1.72 oass. Kh. 1.9.74 tjf. u. løn.
- Lauridsen, E. M., f.3.6.45 i Nibe. P.&T.16.8.62. Fagp.I 59.65. 1.9.65 mhp. 1.9.67 ass. Kh. 15.11.67 ass. Svendborg. Fagp.II 43.71. 1.12.73 oass. Svendborg.
- Lauritsen, H. H. J., f.31.7.18 i Næstved. P.&T.1.4.43 som monteraspirant. 1.4.45 montør I. 1.4.49 mekaniker II. 1.5.51 mekaniker I. 1.4.56 overmekaniker. 1.4.62 overmekaniker i 15.kl. P.&T.s værksteder. 1.9.66 værk-mester i 15.kl. P.&T.s værksteder. 1.4.69 værk-mester i 18.kl. P.&T.s værksteder.
- Lauritsen, H. I., f.15.6.33 i Hjerndrup. P.&T.1.5.50. Fagp.I 70.53. 1.5.53 mhp. 1954 forstærkerprøven. 1.5.55 ass. Kh. rtf. 1.10.55 Frhavn. 6.9.57 Esbjerg. Fagp.II 54.62. 1.11.62 oass. Ålborg T. 1.4.74 ktr. Ålborg T.
- Lauritsen, J. P., f.18.9.25 i Arnum. P.&T.1.6.50 som monteraspirant. 1.3.52 montør I. 1.2.56 mekaniker II. 1.4.57 mekaniker I. 1.4.58 overmekaniker. 1.4.61 radiomester 2.ingdistr. 1.4.65 radiomester i 18.kl. 2.ingdistr. (Rangstrup).
- Lauritsen, K., f.24.11.51 i Odense. P.&T.16.8.69 Fagp.I 76.62. 1.9.72 mhp. 1.9.74 ass. Kh.
- Lauritzen, B. B., frk., f.11.11.53 i Århus. P.&T.1.8.72 Odder. 1.1.74 Horsens.
- Lauritzen, N. C., f.29.8.36 i Mintebjerg. P.&T.1.9.53. Fagp.I 70.56. 1.9.56 mhp. 1.9.58 ass. Sønderborg. Fagp. II 37.64. 1.6.66 oass. 2.ingdistr. (Kttj.).

- Lauritzen, T. J.**, civilingeniør, f.14.8.20 i Abenrå. P.&T. 1.24 som hjælpeingeniør. 1.34 ingeniør kabelingjt. 1.46 telegrafingeniør III kabelingjt. 1.648 gdir. 1.5.51 telegrafingeniør II gdir. 1.11.56 telegrafingeniør I kabelingjt. 1.4.61 afdelingsingeniør kabelingjt. 1.10.73 distriktsingeniør I. ingdistr.
- Laursen, B. E.**, f.10.4.47 i Århus. P.&T.16.8.64. Fagp.I 80.67. 1.9.67 mhp. 1969 forstærkerprøven. 1.9.69 ass. Kh. htg. Fagp.II 42.73. 1.9.73 oass. telegraflaborat.
- Laursen, B. K.**, f.20.12.39 i Juelsminde. P.&T.1.5.56. Fagp.I 84.59. 1.5.59 mhp. 1.5.61 ass. Kh. Fagp.II 54.65. 1.2.67 oass. gdir. 1.4.71 ktr. gdir. (2. ekspkt.).
- Laursen, F. B.**, f.2.3.40 i Sjørup. P.&T.1.9.57. Fagp.I 95.60. 1.9.60 mhp. 1.9.62 ass. Kh. Fagp.II 53.67. 1.1.68 oass. gdir. (økonomikt.).
- Laursen, H.**, civilingeniør, Rf, f.2.5.11 i Højbjerg. P.&T.1.4.39 som ingeniør telegraflaborat. 16.12.39 gdir. 1.6.43 telegrafingeniør II gdir. 1.7.46 afsked e. ans. 1.2.48 telegrafingeniør II kabelingeniørjt. 1.4.48 telegrafingeniør I kabelingeniørjt. 1.9.—31.12.51 u.f.nr. 1.5.53 kontorchef gdir. 1.10.54 afdelingsingeniør i gdir. 1.6.60 afdelingschef i gdir. (teknisk afd.).
- Laursen, H. L. M.**, fru (f. Larsen), f.22.4.43 i Fjellerad. P.&T.16.8.59 Fagp.I 95.62 1.9.62 mhp. 1.9.64 ass. Alb. borg. Fagp.II 52.73. 1.9.73 oass. Alborg. 1.11.73 oass. 4. overinsp.
- Laursen, H. S.**, f.8.5.13 i Bubbøl. P.&T.1.9.32. Fagp.I 78.35. 1.9.35 mhp. 1.9.38 ass. Otterup. Fagp.II 40.43. 1.2.50 oass. Odense. 1.4.62 ktr. Odense.
- Laursen, I. M.**, fru (f. Jensen), f. 15.3.49 i Kattrup. P.&T.16.8.67. Fagp.I 80.70. 1.9.70 mhp. 1972 forstærkerprøven. 1.9.72 ass. Kh. rtf. 1.9.74 ass. I. ingdistr.
- Laursen, L. E.**, f.4.9.57 i Give. P.&T.1.8.74 Grindsted.
- Laursen, N. L.**, f.23.12.43 i Vang, Harridslev. P.&T. 16.8.61. Fagp.I 72.64. 1.9.64 mhp. 1.9.66 ass. Alborg. Fagp.II 44.70. 1.2.74 oass. Alborg.
- Laursen, P. E. B.**, f.20.9.30 i Silkeborg. P.&T.1.9.47. Fagp.I 90.50. 1.9.50 mhp. 1952 forstærkerprøven. 1.9.52 ass. Kh. rtf. Fagp.II 60.58. 1.1.60 gdir. 1.9.60 oass. gdir. 1.11.64 ktr. gdir. 1.4.69 overkontrollør gdir. 1.9.73 telegrafinspektør gdir. (2.tekn.kt.).
- Laursen, S. E.**, f.19.11.15 i Århus. P.&T.1.10.46 som monterasprant. 1.10.48 montør I. 1.4.53 mekaniker II. 1.4. 58 mekaniker i 10.lkl. 1.4.62 mekaniker i 12.lkl. 1.9.68 overmekaniker i 15.lkl. 3.ingdistr. (Århus).
- Laursen, V.**, f.19.8.39 i Vinding. P.&T.1.9.57. Fagp.I 78.60. 1.9.60 mhp. 1.9.62 ass. Kh. Fagp.II 43.67. 15.5.67 Odense. 1.9.71 oass. Odense.
- Laursen, A.**, f.19.6.32 i Roskilde. P.&T.1.9.48. Fagp.I 67.51. 1.9.51 mhp. 1.9.53 ass. Fredensborg. 24.4.54 Nykøbing Fl. 1.5.55. Hillerød. Fagp.II 51.60. 1.5.61 I. overpostinsp. 1.3.63 oass. Hørsholm. 1.5.67 ktr. Køge. 1.1.72 postinspektør i I. distrikt.
- Lausten, F. T.**, f.13.7.38. 1.11.63 mek. i 7.lkl. 1.4.65 mek. 1.4.74 tegner gdir. (3. tekn. kt.).
- Laustsen, J. I.**, frk., f.10.12.53 i Gudum. P.&T.16.8.70 Hals. 1.10.71 Nørresundby. Fagp.I 79.73. 9.4.73 Kh. 1.9.73 mhp. Kh.
- Lausten, S. A. T.**, f.22.10.23 i Århus. P.&T. 1.9.55 som mekanikerasprant. 1.9.57 mekaniker II. 1.4.58 mekaniker i 10. lkl. 1.4.59 overmekaniker i 12. lkl. 1.4.64 telegrafmester i 15. lkl. radioingjt. 1.4.71 telegrafmester radioingjt.
- Lausten, V.**, f.1.6.29 i Skanderborg. P.&T. 1.8.51 som monterasprant. 1.8.53 montør I. 1.4.58 mekaniker i 7. lkl. 1.4.62 mekaniker i 10.lkl. 1.4.65 mekaniker i 12. lkl. 1.9.68 overmekaniker i 12.lkl. 1.4.69 overmekaniker i 15.lkl. 3. ingdistr. 1.9.71 værkemester 3. ingdistr.
- Led, E.**, f.20.6.11 i Århus. P.&T.1.1.40 som hjælpe maskinist. 1.1.42 maskinist. 1.4.47 maskinmester II. 1.ingdistr. 1.4.50 telegrafmester I. 1.ingdistr. 1.4.54 overtelegrafmester I. 1.ingdistr. 1.4.62 overtelegrafmester i 23.lkl. 1. ingdistr. (Kh.).
- Lehrmann, V.**, f.3.8.42 i Jordløse. P.&T.16.8.60. Fagp.I 82.63. 1.9.63 mhp. 1.9.65 ass. Kh. Fagp.II 56.69. 1.3.70 oass. Kh. 1.6.73 oass. gdir. (edeb-sekr.).
- Lehme, J.**, f.6.1.44 i Nordborg. P.&T.16.8.60. Fagp.I 77.63. 1.9.63 mhp. 1.9.65 ass. Lyngby radio. 1966 radiocertifikat af I. kl. Fagp.II 44.70 1.9.70 oass. Lyngby radio.
- Lemming, E. V.**, f.24.1.54 i Kobberup sogn. P.&T.1.8.72 Struer. 1.1.74 Viborg.
- Lemming, H.**, frk., f.22.8.44 i Ølgod. P.&T.16.8.61. Fagp.I 80.64. 1.9.64 mhp. 1.9.66 ass. Kh.
- Lessmann, A. B.**, f.24.1.34 i Hørby. P.&T.1.9.50. Fagp.I 82.53. 1.9.53 mhp. 1.9.55 ass. Kh. 1.2.—31.7.60 u.f.nr. Fagp.II 57.62. 1.11.62 ass. Kh. 1.9.64 gdir. 1.9.68 ktr. gdir. 1.2.74 overkontrollør Kh. (avispkt.).
- Levin, M. V.**, frk., f.2.8.45 i Knudsker. P.&T.16.8.63. Fagp.I 76.66. 1.9.66 mhp. 1.9.68 ass. Kh. Fagp.II 38.71. 1.2.73 oass. Kh. (K).
- Lewinsky, O. H.**, f.13.7.38. 1.4.72 ktass. I. 1.5.74 overkontorassistent Kh. htg.
- Lie, L. M.**, fru (f. Lie), f.13.9.52 i Frederikshavn. P.&T. 16.8.70 Sindal. 1.10.71 Hjørring. Fagp.I 77.73. 9.4.73 Kh. 1.9.73 mhp. Kh.
- Lind, A. A. L.**, R, f.4.11.19 i Kh. P.&T.1.9.36. Fagp.I 82.39. 1.9.39 mhp. 1940 radiocertifikat af I.kl. 1.12.43 ass. Skagen. 1.2.46 Lyngby radio. Fagp.II 4149. 1.4.52 oass. Lyngby radio. 1.9.52 oass. radioingjt. (Kh.). 1.4.58 ktr. radioingjt. (Kh.). 1.4.63 overkontrollør radioingjt. (Kh.). 1.4. 66 telegrafbestyrer ved Skagen radio.
- Lind, K. M.**, frk., f.12.2.18 i Skørping. P.&T.1.3.39. 1.3.42 kontorist. 1.8.47 kontorass.II. 1.4.57 kontorass.I. 1.6.67 overkontorassistent Alborg.
- Lindberg, A.**, fru (f. Pedersen), f.13.5.26 i Horsens. P.&T. 1.11.45. 1.5.48 kontorist. 1.9.55 kontorass.II. 1.4.60 kontorass.I. 1.9.68 overkontorassistent Kh.rtf.
- Lindblad, A. H.**, f.29.9.16 i Svaneke. P.&T.1.9.34. Fagp.I 90.37. 1.9.37 mhp. 1940 radiocertifikat af I.kl. 1.10.40 ass. Kh.T. Fagp.II 54.43. 1.5.44 gdir. 1.2.50 oass. Kh. 1.4.55 ktr. gdir. 1.4.64 overkontrollør gdir. 1.10.68 telegrafinspektør gdir. (4. ekspkt.).
- Lind-Christensen, H.**, fru (f. Lund), f.19.1.50 i Hasle. P.&T.16.8.67. Fagp.I 60.70. 1.9.70 mhp. 1.9.72 ass. Kh.
- Lindgaard, L.**, fru (f. Gotfred-Rasmussen), f.5.3.50 i Sønder-Broby. P.&T.16.8.67 Fagprøve I 87.70. 1.9.70 mhp. 1.9.72 ass. Kh.
- Lindholt, S. A.**, f.2.11.29 i Ajstrup. P.&T.1.9.48. Fagp.I 75.51. 1.9.51 mhp. 1.9.53 ass. Kh. Fagp.II 48.57. 1.3.59 gdir. 1.12.61 oass. Kh. 1.4.67 ktr. gdir. (revkt.).
- Lindskog, I. E.**, fru (f. Løwert), f.25.12.12 i Kh. P.&T. 1.1.31. 1.1.37 kontorist. 1.4.47 kontorass.II. 1.4.58 kontorass.I. 1.4.64 overkontorassistent girokt.
- Lindstrøm, K. E. A.**, f. 26.2.18 i Kh. P.&T.1.6.35. 1.3.42 postbud. Postbudfagp. 43.46. 1.7.46 overpakkemester. 1.3.49 pakkemesterformand. 1.9.54 postbudformand. 1.4.62 postvagtmester Kh. (omk.).
- Lisby, B.**, f.23.5.35 i Vestervig. P.&T.1.9.52. Fagp.I 66.55. 1.9.55 mhp. 1.9.57 ass. Kh. 1.5.58 Struer. Fagp.II 62.64. 1.9.64 oass. Varde. 1.1.65 Herning. 1.4.69 ktr. Skjern. 1.4.70 ktr. Herning.
- Ljungkvist, A.**, fru (f. Iversen), f.8.11.44 i Østerby, Ståning. P.&T.16.8.61. Fagp.I 76.64 1.9.64 mhp. 1.9.66 ass. Holstebro. 1.10.68 Kh. htg. Fagp.II 46.70. 1.8.—31.10.70 tjf. u. løn. 1.1.71 oass. Kh. htg.
- Lohmann, I. E. E.**, frk., f.26.9.20 i Kh. P.&T.1.11.47. 1.2.50 kontorist. 1.4.57 kontorass.II. 1.4.62 kontorass. I. 1.10. 69 overkontorassistent Kh. htg.
- Lohorst, F. A.**, f.2.6.50 i Ålborg. P.&T.16.8.67. Fagp.I 74.70. 1.9.70 mhp. 1.9.72 ass. Næstved.
- Lorentsen, L.**, frk., f.22.4.56 i Ringe. P.&T.1.8.74 Ringe.
- Lorentzen, C.**, f.11.11.19 i Århus. P.&T.1.9.36. Fagp.I 86.39. 1.9.39 mhp. 1.12.43 ass. Års. Fagp.II 52.46. 1.11.51 oass. Thisted. 1.11.53 4 overpostinsp. 1.10.57 ktr. Århus. 1.11.58 3 overpostinsp. 1.4.62 overkontrollør Ålborg. 1.2.67 postmester i Thisted.
- Lorentzen, P. C.**, f.28 7.26 i Ribe. P.&T.1.9.42. Fagp.I 64.44. 1.9.45 mhp. 1947 forstærkerkursus. 1.9.47 ass. Ålborg T. Fagp.II 40.53. 1.6.57 oass. Ålborg T. 1.4.64 ktr. Holstebro.

Lorentzen, T. H., f.10.5.31 i Kh. P.&T.1.10.46 som cykelbud. 1.6.50 reservepostbud. 1.6.52 postbud. Postbud-fagp. 53(udm.).58. 1.12.58 overpakkemester. 16.8.59 elev-udd. Fagp.I 100.61. 1.5.62 ass. Kh. Fagp.II 64.64. 1.9.64 oass. Kh. 1.2.67 gdir. 1.9.68 ktr. gdir. 1.9.71 overkontrollør gdir. (1. ekspkt.).

Lorenzen, M. C., fru (f. Degn), f. 6.9.20 i Løjt Kirkeby. P.&T.1.4.37 som ekstramedhj. 1.10.44 kontorist. 1.4.50 kontorass. II 1.4.60 kontorass. I. 1.8.70 overkontor-assistent Abenrå T.

Lorenzen, T. M., f.19.11.16 i Vejlen. P.&T.1.9.34. Fagp.I 74.37. 1.9.37 mhp. 1.12.40 ass. Vejle. 1.4.41 Frcia. 1.9.43 Næstved. Fagp.II 36.44. 1.3.45 jbp.2 Frcia. 1.10.50 oass. jbp.2 Frcia. 1.10.59 ktr. Frcia. 1.9.66 postmester i Nørre-Åby.

Lund, A. E., f.2.3.32 i Sønder Nærå. P.&T. 1.5.48. Fagp.I 81.51. 1.5.51 mhp. 1953 forstærkerprøven. 1.5.53 ass. Kolding T. 1.1.56 Odense T. Fagp.II 54.59 1.6.61 oass. Odense T. 1.4.66 ktr. Odense T.

Lund, A. J., R. f.23.3.14 i Skagen. P.&T. 1.9.30. Fagp.I 76.33. 1.9.33 mhp. 1.4.38 ass. Horslunde. 1.12.38 Saks-købning. Fagp.II 46.43. 1.5.46 Skagen. 1.2.47 oass. Nørre-sundby. 27.11.47—31.1.48 kst. pm. Nørresundby. 1.4.50 oass. 4. overpostinsp. 1.10.53 ktr. Holstebro. 1.8.62 postmester i Frederikshavn.

Lund, G. F. D. J., frk., f.2.6.10 i Kh. P.&T.1.6.28. 1.7.34 kontorist. 1.4.45 kontorass. II. 1.9.53 kontorass. I. 1.1.66 overkontorassistent girokt.

Lund, H. E. J., f. 13.8.33 i Tinglev. P.&T.1.9.49. Fagp.I 93.52. 1.9.52 mhp. 1953 forstærkerprøven. 1.9.54 ass. Kolding T. 24.7.56 Rønne. 1.6.57 Kh.rtf Fagp.II 61.60. 1.12.61 oass. gdir. 1.7.66 ktr. overtelegrafinsp.

Lund, H. H., f.7.11.25 i Lendemærk. P.&T.1.9.42. Fagp.I 74.45. 1.9.45 mhp. 1947 forstærkerkursus. 1.9.47 ass. Kh.rtf. Fagp.II 42.52. 1.4.57 oass. Kh.rtf. 1.4.63 ktr. Kh. rtf. 1.9.68 overkontrollør Kh. rtf.

Lund, H. N., f.7.1.37 i Agerskov. P.&T.16.5.53. Fagp.I 65.56. 1.6.56 mhp. 1.6.58 ass. Tórshavn. 1.9.60 Års. Fagp.II 50.63. 1.4.64 oass. Tórshavn. 1.1.66 ktr. Tórshavn. 1.4.72 ktr. Maribo.

Lund, I., fru (f. Smidt), f.25.9.27 i Rønne. P.&T. 1.3.46. 1.10.48 kontorist. 1.4.56 kontorass.II. 1.4.61 kontorass. I. 1.9.68 overkontorassistent Kh.R.

Lund, J., frk., f.11.3.57 i Kobberup sogn. P.&T.1.8.74 Hadsund.

Lund, K. S., f.1.2.18 i Riserup. P.&T.1.9.37. Fagp.I 73.40. 1.9.40 mhp. 1.9.43 ass. Nykøbing Fl. 1.5.46 Vordingborg. Fagp.II 43.48. 1.2.54 oass. Maribo. 1.12.60 postmester i Hong. 1.7.72 postmester i Saks-købning.

Lund, P., f. 23.12.49 i Svendborg. P.&T.16.8.67. Fagp.I 86.70. 1.9.70 mhp. 1.9.72 ass. Kh. 1.1.73 ass. gdir. (1-ekspkt.).

Lund, P. E., f.26.7.54 i Dybe. P.&T.1.8.74 Struer.

Lund, P. J., f.6.1.53 i Lyngø sogn. P.&T.16.8.71 Sorø. 1.10.72 Slagelse. Fagp.I 89.74. 13.4.74 Kh. 1.9.74 mhp. Kh.

Lund, P. K., f.14.4.33 i Favrskov. P.&T.1.9.49. Fagp.I 80.52. 1.9.52 mhp. 1.9.54 ass. Svendborg. 23.10.54 Brønderslev. Fagp.II 61.61. 1.11.61 oass. Struer. 4.11.64—31.1.65 kst. pm. Brønderslev. 1.4.65 ktr. 3. overpostinsp. 1.4.69 postinspektør i 3. distrikt.

Lund, S. B., frk., f.15.7.56 i Majbølle sogn. P.&T.1.8.74 Vordingborg.

Lundgaard, B. J., f.23.7.50 i Farstrup. P.&T.16.8.68. Fagp.I 95.71. 1.9.71 mhp. 1.9.73 ass. Kh.

Lundin, I., fru (f. Lundin), f.29.1.37 i Vorup. P.&T.16.5.53. Fagp.I 77.56. 1.6.56 mhp. 1.6.58 ass. Kh. Fagp.II 52.66. 1.7.67 oass. Kh. (Skovlunde).

Lydeking, A., f.5.4.16 i Gråsten. P.&T.1.8.41 som monter-asspirant. 1.4.42 monter I. 1.9.46 mekaniker II. 1.11.54 mekaniker I. 1.4.61 overmekaniker i 12.1kl. 1.4.66 overmekaniker i 15.1kl. 2.ingdistr. (Haderslev).

Lykke, C. C., f.2.2.25 i Kolding. P.&T.1.9.42. Fagp.I 61.45. 1.9.45 mhp. 1947 radiocertifikat af I. kl. 1.9.47 ass. Lyngby radio. 1.9.48 Blåvand radio. Fagp.II 37.55. 1.4.57 oass. Blåvand radio. 1.4.62 ktr. Blåvand radio.

Lykke, H., f.25.2.45 i Ramme. P.&T.16.8.61. Fagp.I 78.64. 1.9.64 mhp. 1.9.66 ass. Alborg. Fagp.II 60.70. 1.9.71 oass. Alborg. 1.7.73 oass. 4. overpostinsp.

Lykke, K. M., fru (f. Sørensen), f.21.2.45 i Galten. P.&T. 16.8.61. Fagp.I 72.64. 1.9.64 mhp. 1.9.66 ass. Alborg. 22.12.66—21.3.67 u.f.nr. Fagp.II 36.73. Ass. Alborg.

Lykke, T., frk., f.19.2.24 i Græsted. P.&T.1.2.45. 1.5.47 kontorist. 1.1.56 kontorass.II. 1.4.60 kontorass.I. 1.4.64 overkontorassistent Kh. rtf.

Lyyken, I. V., f.17.11.23 i Frcia. P.&T.1.9.43. Fagp.I 75.46. 1.9.46 mhp. 1.9.48 ass. Kh. Fagp.II 52.53. 1.10.57 oass. girokt. 1.10.64 ktr. Kh. 1.11.64 ktr. girokt. 1.1.71 bogholder girokt.

Lyngø, H., f.8.8.14 i Kh. P.&T.1.9.30. Fagp.I 90.33. 1.9.33 mhp. 1.9.38 ass. afl. 1. distrikt. Fagp.II 39.42. 1.9.42 jbp.1 Kh. 1.4.46 oass. jbp.1 Kh. 1.7.46 Roskilde 1.7.48 Kh. 1.9.49 jbp.1 Kh. 1.5.55 postmester i Allerød.

Lyngø, H. P., f. 29.12.31 i Byrum. P.&T.1.9.48. Fagp.I 73.51. 1.9.51 mhp. 1.9.53 ass. Kh. 24.4.54 Helsingør. 1.10.54 Kh. Fagp.II 62.60. 1.4.61 oass. Kh. 1.4.64 gdir. 1.10.64 ktr. gdir. 1.3.70 overkontrollør gdir. 1.6.71 telegrafinspektør gdir. (2. tekn. kt.).

Lyngsted, E. V., f.2.8.14 i Kh. P.&T.1.7.30. 1.9.38 postbud. Postbudfagp. 40.40. 1.11.42 overpakkemester. 1.9.46 pakkemesterformand. 1.9.50 postbudformand. 1.9.59 postvagtmester. 1.7.69 postvagtmester i lr. 17 Kh. (F).

Lynnerup, G., frk., f.2.2.23 i Alborg. P.&T.1.12.42. 1.4.46 kontorist. 1.4.51 kontorass.II. 1.4.58 kontorass.I. 1.4.62 overkontorassistent Alborg T.

Lysgaard, R., f.3.6.31 i Kolding. P.&T.1.9.47. Fagp.I 76.50. 1.9.50 mhp 1952 forstærkerprøven. 1.9.52 ass. Århus T. 1.10.55 Herning Fagp.II 42.58 1.9.59 Haderslev. 1.4.61 oass. Haderslev. 1.9.68 ktr. Haderslev.

Lyster, R., f.23.11.13 i Rønne. P.&T.1.9.31. Fagp.I 65.34. 1.9.34 mhp. 1.12.37 ass. Tórshavn. 1.8.46 Rønne. Fagp. II 38.49. 1.2.50 oass. Kolding. 1.2.57 postmester i Svaneke.

Lørnsberg, L. L., frk., f.16.4.48 i Odense. P.&T.16.8.65. Fagp.I 74.68. 1.9.68 mhp. 1.9.70 ass. Kh. 15.11.71 ass. Svendborg.

Lerup, K. B., f.30.12.31 i Esbjerg. P.&T.1.9.49. Fagp.I 77.52. 1.9.52 mhp. 1.9.54 ass. Hørsholm. 1.1.55 Århus T. 1965 forstærkerprøven. 16.12.55 Kh.htg. Fagp.II 53.60. 1.4.62 oass. Kh. htg. 1.12.69 ktr. Kh. htg.

Løvborg, C., f.4.2.28 i Daugaard. P.&T.1.9.44. Fagp.I 64.47. 1.9.47 mhp. 1.9.49 ass. Kh. 1.5.51 Kolding. Fagp.II 45.55. 1.2.60 oass. Skive. 1.4.63. Abenrå. 1.4.66 ktr. Abenrå.

Løvendahl, P., f.12.9.42 i Nymark. P.&T.16.8.60. Fagp.I 63.63. 1.9.63 mhp. 1.9.65 ass. Kh. 15.5.66 Odense. Fagp.II 42.69. 1.9.74 oass. Odense.

Maak, J. C., f.30.11.25 i Rønne. P.&T.1.2.51. 1.11.52 monter I. 1.4.56 mekaniker II. 1.4.59 mekaniker i 10. lkl. 1.4.61 overmekaniker. 1.4.63 overmekaniker i 15. lkl. 1.5.68 telegrafmester i 18. lkl. 1.4.71 overtelegrafmester i. ingdistr. (Kh).

Madsen, A., f.17.5.34 i Brædstrup. P.&T.1.9.50. Fagp.I 78.53. 1.9.53 mhp. 1.9.55 ass. Kh. Fagp.II 63.62. 1.9.62 opm.s kt. 1.10.62 oass. Kh. 1.2.67 opm.s kt. 1.4.67 ktr. gdir. 1.4.71 postinspektør i 3. distrikt.

Madsen, A., f.3.4.50 i Udby. P.&T.16.8.67. Fagp.I 74.70. 1.9.70 mhp. 1.9.72 ass. Kalundborg.

Madsen, A. B., fru (f. Pedersen), f.8.4.47 i Agedrup. P.&T.16.8.64. Fagp.I 62.68. 1.4.68 mhp. 1.4.70 ass. Kh. 15.5.71 ass. Odense.

Madsen, B. Skovgaard, f.24.4.28 i Brændrup. P.&T.1.9.44. Fagp.I 71.47. 1.9.47 mhp. 1.9.49 ass. Kalundborg. 22.4.50 Roskilde. 1.11.51 Jyderup. Fagp.II 51.56. 1.10.57 gdir. 1.5.59 oass. Skanderborg. 1.4.65 ktr. Skanderborg.

Madsen, C. E., fru (f. Poulsen), f.4.1.43 i Kh. P.&T. 1.10.64 som kontorassistentasp. 1.10.66 kontorass. II. 1.2.70 kontorass. I. 1.6.70 overkontorassistent (generaldirektørens sekretær).

Madsen, E. H., f.3.9.21. 1.10.45 pbud. Postbudfagp. 42.47. 1.2.48 opkm. 1.4.63 pbudfmd. 1.3.74 postvagtmester Kh. (Valby).

- Madsen, F. C., f.26.2.26 i Nordby. P.&T.1.3.50 som monteraspirant. 1.3.52 monter I. 1.4.57 mekaniker II. 1.4.61 mekaniker i 10.lkl. 1.4.64 mekaniker i 12.lkl. 1.1.68 overmekaniker i 15.lkl. 2.ingdistr. (Esbjerg).
- Madsen, F. D. B., f.6.4.46 i Lemvig. P.&T.16.8.62. Fagp.I 79.65. 1.9.65 mhp. 1967 forstærkerprøven. 1.9.67 ass. Kh. rtf. 28.12.68 Kh. htg. Fagp.II 42.70. 1.9.71 oass. gdir. (2. tekn. kt.).
- Madsen, F. J., f.3.6.42 i Glæsborg. P.&T.1.5.59. Fagp.I 65.62. 1.5.62 mhp. 1.5.64 ass. Kh. 1.11.64 Randers. 1.5.66 Tarm. Fagp.II 38.68. 1.5.73 oass. Tarm.
- Madsen, F. V., f.17.3.33 i Nykøbing S. P.&T.1.5.49. Fagp.I 84.52. 1.5.52 mhp. 1.5.54 ass. Nykøbing S. 20.7.55 Kh. 1.5.57 Rønne. Fagp.II 47.61. 1.9.63 oass. Assens. 1.4.69 ktr. Hørsholm.
- Madsen, G. A., f.1.11.44 i Århus. P.&T.16.8.61. Fagp.I 77.64. 1.9.64 mhp. 1.9.66 ass. Kh. 15.5.57 Århus. Fagp.II 51.70. 1.2.74 oass. Århus.
- Madsen, H., f.20.7.32 i Holstebro. P.&T.1.9.50. Fagp.I 70.53. 1.9.53 mhp. 1.9.55 ass. Kh. 1.5.60 jbp.I Kh. Fagp. II 40.62. 1.9.63 oass. Kh. 1.11.64 jbp.I Kh. 1.6.69 oass. girokt. 1.11.73 ktr. Kh. (K).
- Madsen, H. D., frk., f.12.6.57 i Gug. P.&T.1.8.74 Løgstør.
- Madsen, H. E., civilingeniør, R*, f.21.4.15 i Kh. P.&T.1.12.41 som hjælpeingeniør. 1.7.44 ingeniør kablingtj. 1.4.40 telegrafingeniør III kablingtj. 1.4.50 telegrafingeniør II kablingtj. 1.4.56 telegrafingeniør I gdir. 1.4.61 afdelingsingeniør gdir. (2.tekn.kt.).
- Madsen, H. K., fru (f. Fraham), f.7.1.27 i Sønderborg. P.&T.15.6.47. 1.10.49 kontorist. 1.4.56 kontorass. II. 1.4.61 kontorass. I. 1.4.65 overkontorassistent Kolding T.
- Madsen, I. L., frk., f.22.6.47 i Åsted. P.&T.16.8.63. Fagp.I 74.66. 1.9.66 mhp. 1.9.68 ass. Kh. 19.12.68 Lyngby radio. 1970 radiocertifikat af 1. kl. 1.5.72 ass. Skagen radio. Fagp.II 47.73. 1.7.74 oass. Skagen radio.
- Madsen, J., f.21.6.26 i Viborg. P.&T.1.9.43. Fagp.I 91.46. 1.9.46 mhp. 1.9.48 ass. Kh. 30.4.49 Hørsholm. 1.5.54 Kh. Fagp.II 52.54. 1.6.57 oass. Kh. 1.2.64 ktr. Kh. (omk.).
- Madsen, J. B., f.4.3.48 i Nr. Vium. P.&T.16.8.65. Fagp.I 74.68. 1.9.68 mhp. 1.9.70 ass. Århus T. 1970 forstærkerprøven. 1.11.70 ass. Kh. htg.
- Madsen, J. C., f.5.7.31 i Nyborg. P.&T.1.5.49. Fagp.I 73.52. 1.5.52 mhp. 1.5.54 ass. Kh. Fagp.II 38.60. 1.6.62 oass. Kh. 1.1.72 ktr. Kh. (K).
- Madsen, J. M. R., f.15.11.15 i Sdr. Omme. P.&T.1.9.34. Fagp.I 63.37. 1.9.37 mhp. 1.9.40 ass. Kh. 1.11.41 Ringe. 1.4.55 Otterup. 1.5.58 Odense. 1.12.60 oass. Odense. 1.11.64 postforvalter ved posteksp. Roskilde 1. 1.9.72 postforvalter ved posteksp. Odense 3.
- Madsen, J. S., f.25.6.42 i Hørdum. P.&T.16.8.59. Fagp.I 88.62. 1.9.62 mhp. 1.9.64 ass. Langå. Fagp.II 47.69. 1.10.69 oass. Randers.
- Madsen, J. Steensgaard, f.13.4.45 i Ercla. P.&T.16.8.62. Fagp.I 67.65. 1.9.65 mhp. 1.9.67 ass. Kh. Fagp.II 43.71. 1.1.72 oass. Kh. (Hellerup).
- Madsen, K., f.3.7.31 i Odense. P.&T.1.9.48. Fagp.I 78.51. 1.9.51 mhp. 1.9.53 ass. Køge. Fagp.II 53.58. 1.11.61 oass. Haderslev. 1.6.66 ktr. Hillerød.
- Madsen, K., fru (f. Andersen), f.8.12.41 i Odense. P.&T. 1.9.58. Fagp.I 90.61. 1.9.61 mhp. 1.9.63 ass. Grindsted. 15.5.67 Kh. Fagp.II 52.68. 1.10.68 oass. gdir. 1.9.73 ktr. gdir. (3. ekspkt.).
- Madsen, K., f.27.9.40 i Vordingborg. P.&T.1.9.57. Fagp.I 107(udm.).60. Tildelt Joseph Michaelsens mindemedalje. 1.9.60 mhp. 1.9.62 ass. Kh. Fagp.II 65.66. 1.2.67 oass. gdir. 1.1.71 ktr. gdir. (økonomikt.).
- Madsen, K., frk. f.20.8.47 i Vigerslev. P.&T.16.8.66. Fagp. I 73.69. 1.9.69 mhp. 1.9.71 ass. Kh. (V).
- Madsen, K., frk., f.17.9.53 i Tryggelev. P.&T.16.8.70 Ringe. 1.10.71 Nyborg. Fagp.I 94.73. 9.4.73 Kh. 1.9.73 mhp.
- Madsen, K., f.30.3.55 i Kalvehave sogn. P.&T. 1.8.72 Stege. 1.1.74 Slagelse.
- Madsen, K. E., frk., f.21.7.44 i Christiansfeld. P.&T. 16.8.62. Fagp.I 92.65. 1.9.67 ass. Kh. Fagp.II 61.73. 1.7.74 oass. kablingtj. (kttj.).
- Madsen, K. J., f.25.4.39 i Middelfart. P.&T.1.5.56 Fagp.I 65.59. 1.5.59 mhp. 1.5.61 ass. Maribo. Fagp.II 55.66. 1.7.68 oass. Bogense. 1.9.73 ktr. Bogense.
- Madsen, L. R., f.5.4.56 i Svendborg. P.&T.1.8.73 Rudkøbing.
- Madsen, L. T. M., frk., f.9.9.16 i Kh. P.&T.1.1.35. 1.10.40 kontorist. 1.4.46 kontorass.II 1.4.57 kontorass.I. 1.4.64 overkontorassistent Kh. rtf.
- Madsen, M. H., f.18.8.26 i Ranum. P.&T.1.9.44. Fagp.I 65.47. 1.9.47 mhp. 1.9.49 ass. Kh. 1.11.49 Grindsted. Fagp.II 52.55. 1.7.58 oass. Bogense. 1.11.62 ktr. Esbjerg. 1.4.—31.5.66 kst. og 1.6.66 postmester i Helsingø.
- Madsen, N., f.11.4.48 i Bolderslev. P.&T.16.8.65. Fagp.I 72.68. 1.9.68 mhp. 1.9.70 ass. Kh. (K).
- Madsen, N., f.3.2.55 i Flødstrup. P.&T.1.8.73 Nyborg.
- Madsen, N. J. S., f.31.8.19 i Troense. P.&T.1.9.37. Fagp.I 79.40. 1.9.40 mhp. 1.9.43 ass. Kh. 1.1.50 Tørshavn. Fagp.II 47.50. 1.10.51 jbp.I Kh. 1.4.54 oass. Kh. 1.6.60 ktr. Kh. 1.10.62 postmester i Hedehusene.
- Madsen, P., f.8.3.40 i Abenrå. P.&T.1.9.57. Fagp.I 73.60. 1.9.60 mhp. 1.9.62 ass. Kh. 31.1.63 afsked e. ans. 1.8.65 ass. Vejle. 1.4.66 Kjellerup. Fagp.II 42.68. 1.10.68 Horsens. 1.3.71 oass. Horsens.
- Madsen, P., f.23.8.48 i Vålse. P.&T.16.8.65 Fagp.I 84.68. 1.9.68 mhp. 1.9.70 ass. Kh. 19.12.70 ass. Kh. rtf. 1972 forstærkerprøven. 23.3.72. Kh. htg. Fagp.II 53.74. Ass. Kh. htg.
- Madsen, P. F., f.23.12.37 i Store Fuglede. P.&T.1.9.54. Fagp.I 77.57. 1.9.57 mhp. 1.9.59 ass. Jyderup. 1.5.64 Slagelse. Fagp.II 44.64. 1.7.68 oass. Slagelse.
- Madsen, P. S., f.16.10.49 i Nr. Vinge. P.&T.16.8.68 Fagp.I 59.71. 1.9.71 mhp. 1.9.73 ass. Kh. htg. 15.5.74 ass. Ålborg.
- Madsen, R. V., f.28.6.34 i Århus. P.&T.1.9.51. Fagp.I 63.54. 1.9.54 mhp. 1.9.56 ass. Bramminge. Fagp.II 43.62. 1.9.67 oass. Bramminge. 1.4.71 ktr. Bramminge.
- Madsen, R. Ø., f.24.6.40 i Middelfart. P.&T.1.5.57. Fagp.I 88.60. 1.5.60 mhp. 1.5.62 ass. Kolding T. 1963 forstærkerprøven. 9.3.63 Kh. rtf. Fagp.II 47.66. 1.10.67 oass. telegraflaboratoriet. 1.4.73 ktr. kablingtj.
- Madsen, T., f.25.5.41 i Svendborg. P.&T.1.9.58. Fagp.I 75.61. 1.9.61 mhp. 1.9.63 ass. Nykøbing Sjælland. 11.12.63 Århus T. 1965 forstærkerprøven. 6.3.65 Kh. htg. Fagp.II 50.68. 1.4.69 oass. kablingtj. 1.10.71 ktr. gdir. (edb-sekretariatet).
- Madsen, T., f.21.1.49 i Frhavn. P.&T.16.8.67. Fagp.I 87.70. 1.9.70 mhp. 1.9.72 ass. Kh. 15.5.74 ass. Ålborg.
- Madsen, T. W., formand for bestyrelsen for Dansk Post- og Telegrafmuseum. f.2.2.24 i Kh. P.&T.1.9.40. Fagp.I 93.43. 1.9.43 mhp. 1945 forstærkerkursus. 1.4.46 ass. 1.7.46 Ålborg T. 1.9.48 Kh.rtf. Fagp.II 69(udm.).50. 1.2.54 gdir. 1.4.54. oass. gdir. 1.6.55 fuldmægtig gdir. 1.12.60 postinspektør gdir. 1.11.64 kontorchef gdir. (3. ekspkt.).
- Madsen, U., f.3.7.54 i Abenrå. P.&T.1.8.72 Padborg. 1.1.74 Abenrå.
- Madsen, V., f.8.1.26 i Majbøl. P.&T.1.6.50 som monteraspirant. 1.3.52 monter I. 1.4.57 mekaniker II. 1.4.60 mekaniker i 10.lkl. 1.4.62 mekaniker i 12.lkl. 1.6.62 centralmester 2.ingdistr. 1.4.66 telegrafmester i 18.lkl. 2.ingdistr. (Haderslev).
- Madsen, W. E. L., f.29.8.26 i Kh. P.&T.1.9.50 som aspirant. 1.6.52 monter I. 1.9.54 tegner kablingtj. 1.4.61 telegrafmester i 15.lkl. kablingtj. 1.4.65 telegrafmester i 18.lkl. kablingtj. (Kh.).
- Magnussen, O. A., f.3.6.36 i Kh. P.&T. 1.8.60. 1.7.62 mekaniker i 7. lkl. 1.7.63 mekaniker i 10. lkl. 1.9.68 mekaniker i 12. lkl. 1.9.71 telegrafmester radioingtj. (Kh.).
- Magnusson, K. M., frk., f.9.12.26 i Reerslev. P.&T.1.8.44. 1.4.48 kontorist. 1.4.55 kontorass.II. 1.4.61 kontorass.I. 1.9.68 overkontorassistent girokt.
- Mahler, E. C., fru (f. Mahler), f.17.12.29 i Ø. Højst. P.&T. 1.9.48. 1.1.51 kontorist. 1.4.58 kontorass. II. 1.4.62 kontorass. I. 1.4.69 overkontorassistent Kh. rtf.

- Majgaard, A. M., fru (f. Dahl), f.28.8.41 i Sdr. Bjaert. P.&T.1.9.57. Fagp.I 78.60, 1.9.60 mhp. 1962 forstærkerprøven. 1.9.62 ass. Kh. htg. 18.10.65—17.3.66 u.f.nr. Fagp.II 58.67. 1.7.68 oass. gdir. 16.1.—15.4.69 u.f.nr. Oass. gdir. (2.tekn.kt.).
- Majgaard, V. E., f.10.1.37 i Assens. P.&T.1.5.54. Fagp.I 65.57, 1.5.57 mhp. 1.5.59 ass. Kh. 1.5.63 girokt. Fagp.II 41.65. 1.9.65 oass. girokt. 1.10.71 ktr. girokt.
- Malgaard, E. H. R., f.5.4.17. 1.8.43 monter I. 1.4.49 mek. i 7.kl. 1.4.60 mek. i 10.kl. 1.4.63 mek. i 12.kl. 1.4.73 overmekaniker Lingdistr. (Kh.).
- Malmros, V. O., f.27.9.20 i Nyborg. P.&T.1.9.37. Fagp.I 86.40, 1.9.40 mhp. 1943 forstærkerkursus. 1.10.44 ass. Kolding. 1.4.47 Kh.rtf. Fagp.II 57.47. 1.6.49 Kh.htg. 1.11.51 oass. Kh.htg. 1.4.57 ktr. Kh.htg. 1.4.62 overkontrollør Kh.htg.
- Marcher, D. I., fru (f. Mogensen), f.17.8.54 i Rønne. P.&T.16.8.71 Gudhjem. 1.10.72 Hillerød. 15.11.72 Rønne. Fagp.I 75.74. 13.4.74 Kh. 1.5.74 tlf. u. løn.
- Marcussen, H. H. M., f.9.5.27 i Kh. P.&T.1.3.43 som cykelbud. 1.6.46 reservepostbud. 1.10.48 postbud. Postbudfagp.49.49. 1.9.49 overpakmester. 1.9.50 elevudd. Fagp.I 33.52, 1.5.53 ass. Kh. Fagp.II 41.56. 1.9.59 oass. Kh. 1.4.66 ktr. Kh. (omk.).
- Markussen, P. C., f. 18.6.40 i Horslev. P.&T. 1.5.64 som reservepostbud. 1.3.66 postbud. Postbudfagp. 50.67. 16.8.67 elevudd. Fagp.I 106 (udm.). 69. Tildelt Joseph Michaelsens mindemedalje. 1.4.70 ass. Frcia. Fagp.II 58.72. 1.7.72 oass. Ikast.
- Martinsen, R. E., frk., f.13.1.54 i Brønderslev. P.&T. 1.8.72 Grindsted. 1.1.74 Viborg.
- Martinsen, S., fru (f. Rasmussen), f.30.4.28 i Lindbjerg Mk. P.&T.1.9.47. Fagp.I 93.50, 1.9.50 mhp. 1.9.52 ass. Brønderslev. 1.12.55—31.5.56 u.f.nr. Fagp.II 42.59. 1.10.61 oass. Vejle.
- Martinsen, T. S., f.9.7.52 i Randers. P.&T.16.8.70 Hjallev. 1.10.71 Brønderslev. Fagp.I 86.73. 9.4.73 Kh. 1.9.73 mhp. Kh. 15.5.74 mhp. Thisted.
- Martinussen, E. M., f.31.12.32 i Skjoldervej Mark. P.&T. 1.5.51. Fagp.I 77.54. 1.5.54 mhp. 1.5.56 ass. Kh. 1.8.56 girokt. Fagp.II 40.62. 1.12.62 Kh. 1.9.63 oass. Kh. 1.6.71 ktr. Kh. (omk.).
- Mathiasen, A. J., f.14.7.24 i Pallerup. P.&T. 1.2.45 som monteraspirant. 1.8.47 monter I. 1.4.52 mekaniker II. 1.9.55 mekaniker I. 1.4.61 overmekaniker i 12. lkl. 1.4.64 overmekaniker i 15. lkl. Lingdistr. (Stege).
- Mathiasen, E., f.26.11.47 i Ulfborg. P.&T.16.8.65. Fagp.I 80.68. 1.9.68 mhp. 1.9.70 ass. Kh. 1972 forstærkerprøven. 1.7.72 Kh. rtf. 16.4.74 ass. Abenrå t.
- Mathiasen, G., f.17.4.50 i Ulfborg. P.&T.16.8.67. Fagp.I 74.70. 1.9.70 mhp. 1.9.72 ass. Kh.
- Mathiasen, H. J., frk., f.26.12.56 i Skibet sogn. P.&T. 1.8.74 Middelfart.
- Mathiasen, H. K., f.23.4.31 i Vemb. P.&T.1.8.53 som aspirant. 1.6.55 landpostbud. Postbudfagp. 49.58. 1.12.59 overpakmester. 16.8.59 elevudd. Fagp.I 92.61. 1.5.62 ass. Helsingør. 1.1.63 Helsingør (Espergærde). 1.10.63 Tranbjerg Samsø. Fagp.II 62.65. 1966 sommerpostekst. Snekkersten. 1.2.67 Kh. 1.5.67 oass. Kh. 1.1.68 gdir. 1.10.69 ktr. Ringkøbing. 1.6.—31.7.72 kst. pm. Ringkøbing 1.4.73 Odense. 1.12.73 overkontrollør Århus.
- Mathiesen, H., f.29.4.15 i Lemvig. P.&T.1.9.32. Fagp.I 68.35. 1.9.35 mhp. 1.5.39 ass. Års. 1.5.40 Kh. 1.9.41 girokt. Fagp.II 46.43. 1.7.46 ass. jbp.I Kh. 1.9.49 oass. Kh. 1.4.54 jbp.I Kh. 1.1.57 ktr. Kh. 1.9.62 overkontrollør Kh. 1.8.68 postmester ved Hvidovre postkontor.
- Matthesen, O. C., f.17.12.42 i Egense. P.&T.16.8.60. Fagp.I 75.63. 1.9.63 mhp. 1.9.65 ass. Haderslev. Fagp.II 52.69. 1.1.71 oass. Brande. 1.10.74 kst. pm. Brande.
- Matthiesen, J. V., f.21.2.11 i Kh. P.&T.1.9.30. Fagp.I 70.33. 1.9.33 mhp. 1.9.36 ass. Kh. Fagp.II 40.39. 1.10.42 jbp.I Kh. 1.4.47 oass. Kh. 1.5.50 jbp.I Kh. 1.7.55 ktr. Kh. 1.12.64 post- og telegrafkasserer Kh. (K).
- Matz, K.B., f.17.6.40 i Astrup. P.&T.1.9.57. Fagp.I 71.60. 1.9.60 mhp. 1.9.62 ass. Tølløse. Fagp.II 38.71. 1.1.72 oass. Tølløse. 1.7.72 oass. Holbæk.
- Matzen, C. C., f.30.5.40 i Bjolderup. P.&T.1.5.58. Fagp.I 77.61. 1.5.61 mhp. 1.5.63 ass. Sønderborg. Fagp.II 49.67. 1.4.69 oass. Sønderborg.
- Melby, V., f.16.4.30 i Lyngby. P.&T.1.9.46. Fagp.I 71.49. 1.9.49 mhp. 1.9.51 ass. Kh. 30.9.52 Hundested. 1.11.54 Kh. 1.3.55 girokt. Fagp.II 48.58. 1.10.58. Kh. 1.5.60 oass. Kh. 1.6.66 ktr. girokt. 1.11.70 ktr. Kh. (Glostrup).
- Melohn, L. D., fru (f. Jørgensen), f.29.8.46 i Odense. P.&T.16.8.62. Fagp.I 97.65. 1.9.65 mhp. 1.9.67 ass. Kh. Fagp.II 47.70. 1.9.71 oass. girokt.
- Meyer, B. L. D., frk., f.23.3.23 i Kh. P.&T.1.9.43. 1.4.46 kontorist. 1.4.53 kontorass. II. 1.4.58 kontorass. I. 1.9.71 overkontorassistent p.&t.s værksteder.
- Michels, E. B., fru, f.9.10.42. 1.4.65 ktass. II. 1.1.69 ktass. I. 1.5.74 overkontorassistent Kh. htg.
- Michelsen, P., f.14.4.38 i Kh. P.&T.1.5.54. Fagp.I 73.57. 1.5.57 mhp. 1.5.59 ass. Kh. Fagp.II 54.64. 1.2.65 oass. Kh. 1.11.73 ktr. Kh. (kørselskt.).
- Mildjord, E. S. K., f.4.2.31 i Hove Bygd, Suderø. P.&T. 1.9.50. Fagp.I 100.53. 1.9.53 mhp. 1.9.55 ass. Kh. Fagp.II 56.61. 1.9.61 gdir. 1.4.62 ass. Tórshavn. 1.1.64 ktr. Tórshavn. 1.4.66 overkontrollør Tórshavn 1.7.67 postmester i Tórshavn.
- Mikkelsen, B. K., frk., f.6.12.37 i Odense. P.&T.1.9.55. Fagp.I 69.58. 1.9.58 mhp. 1.9.60 ass. Kh. Fagp.II 38.66. 1.3.67 oass. Kh. (Hvidovre).
- Mikkelsen, C. G., frk., f.18.3.54 i Svendborg. P.&T. 16.8.71 Svaneke. 1.10.72 Rønne. Fagp.I 89.74. 13.4.74 Kh. 1.9.74 mhp. Kh.
- Mikkelsen, E., f.16.7.38 i Øster Hornum. P.&T.1.3.62 som reservepostbud. 1.1.64 postbud. Postbudfagp. 54 (udm.).65. 1.5.65 overpakmester. 16.8.65 elevudd. Fagp.I 72.67. 1.4.68 ass. Kh. Fagp.II 45.70. 1.1.71 oass. Kh. (lufthavn).
- Mikkelsen, G. D. M., frk., f.28.2.50 i Nørre Vium. P.&T. 16.8.67. Fagp.I 84.70. 1.9.70 mhp. 1.9.72 ass. girokt.
- Mikkelsen, N. C., f.26.2.46 i Horsens. P.&T.16.8.63. Fagp.I 94.66. 1.9.66 mhp. 1968 forstærkerprøven. 1.9.68 ass. Kh. rtf. Fagp.II 54.71. 1.1.72 oass. kabeling tj.
- Mikkelsen, P., f.17.7.49 i Århus. P.&T.16.8.66. Fagp.I 78.69. 1.9.69 mhp. 1.9.71 ass. Kh.
- Minke, K. G., f.25.6.33. 1.7.61 mek. i 7.kl. 1.4.64 mek. i 10.kl. 1.4.69 mek. i 12.kl. 1.4.73 overmekaniker 2.ingdistr. (Haderslev).
- Mirsal, H., fru (f. Hornskov), f.20.6.49 i Viborg. P.&T. 16.8.66. Fagp.I 76.69. 1.9.69 mhp. 1.11.70—31.1.71 tlf. u. løn. 1.9.71 ass. Kh. (K).
- Miszczuk, H., frk., f.8.3.45 i Kyse. P.&T.16.8.61. Fagp.I 82.64. 1.9.64 mhp. 1.9.66 ass. Næstved. Fagp.II 51.70. 1.7.72 oass. Slagelse.
- Mogensen, B. K., fru (f. Larsen), f.7.9.50 i Hvidberg. P.&T.16.8.68. Fagp.I 75.71. 1.9.71 mhp. 1.9.73 ass. Kh.
- Mogensen, H. H., f.2.5.25 i Fårup. P.&T.1.9.42. Fagp.I 56.45. 1.9.45 mhp. 1.9.47 ass. Kh. Fagp.II 38.53. 1.9.57 oass. Kh. 1.9.64 ktr. Kh. (V).
- Mogensen, J. E. F., f.30.5.51 i Herning. P.&T.16.8.68. Fagp.I 80.71. 1.9.71 mhp. 1.9.73 ass. Kh.
- Mogensen, K., f.23.2.18 i Randers. P.&T.1.9.34. Fagp.I 76.37. 1.9.37 mhp. 1.3.42 ass. Århus. Fagp.II 42.46. 1.6.52 oass. Århus. 1.12.58 ktr. Århus.
- Mogensen, K. V., frk., f.25.7.46 i Holstebro. P.&T.16.8.63. Fagp.I 77.66. 1.9.66 mhp. 1.9.68 ass. Kh. Fagp.II 47.72. 1.7.73 oass. Kh. (Rødovre).
- Mogensen, P. E. B., frk., f.24.3.55 i Fåborg. P.&T.1.8.74 Fåborg.
- Mogensen, R. F., f.9.7.55 i Herning. P.&T.1.8.72 Skjern. 1.1.74 Herning.
- Molbo, S. O., f.26.10.49 i Slagelse. P.&T.16.8.67. Fagp.I 92.70. 1.9.70 mhp. 1.9.72 ass. Ålborg.
- Mondrup, H. B., R., f.30.10.17 i Stouby. P.&T. 1.9.34. Fagp.I 76.37. 1.9.37 mhp. 1.11.41 ass. Herning. 1.5.42 Kh. Fagp.II 49.44. 1.2.45 gdir. 1.6.50 oass. Kh. 1.3.54 fuldmægtig gdr. 1.9.58 overkontrollør Kh. 1.4.61 gdir. 1.4.62 postnspektør gdir. 1.6.64 postmester ved Vanløse postkontor.
- Moos, K., frk., f.25.7.37 i Marstrup. P.&T.1.9.55. Fagp.I 79.58. 1.9.58 mhp. 1.9.60 ass. Kh. 1.11.60 Skanderborg. 1.3.67 Kh. Fagp.II 41.72. 1.7.72 oass. Kh. (Lyngby).

- Morsby, K. I., R, f.27.3.18 i Stubbekøbing. P.&T.1.9.35. Fagp.I 101.38. Tildejt Joseph Michaelsens mindemedalje. 1.9.38 mhp. 1940 radiocertifikat af I.kl. 1.4.42 ass. Kh.T. 1943 forsterkerkursus. Fagp.II 56.44. 1.3.46 overtelegrafinsp. 1.9.50 oass. Kh. 1.11.53 Kh.rtf. 1.5.54 ktr. radioingtj. (Skamlebæk). 1.8.59 telegrafbestyrer ved Lyngby radio.
- Mortensen, A., fru (f. Frederiksen), f.31.1.28 i Bogense. P.&T.1.9.44. Fagp.I 92.47. 1.9.47 mhp. 1.9.49 ass. Kh. Fagp.II 52.54. 1.3.55 gdir. 1.4.58 oass. gdir. 1.8.62 ktr. gdir. 1.3.70 overkontrollør gdir. (3. ekspst.).
- Mortensen, A. S. H., f.5.12.13. 1.1.38 pbud. Postbudfagp. 44.38. 1.7.43 opkm. 1.12.47 pakmfmd. 1.4.58 pbudfmd. 1.4.63 postvagtmester Ålborg.
- Mortensen, B., frk., f.14.4.55 i Østerlarsker sogn. P.&T. 1.8.72 Fredensborg. 1.1.74 Kh.
- Mortensen, Bjarne, f.18.5.40 i Randers. P.&T.1.5.57. Fagp.I 78.60. 1.5.60 mhp. 1.5.62 ass. Kh. Fagp.II 44.67. 1.7.68 oass. Kh. (Hellerup).
- Mortensen, Berndt, f. 29.10.45 i Ringe. P.&T.16.8.63. Fagp.I 66.66. 1.9.66 mhp. 1.9.68 ass. Kh. Fagp.II 37.72. 1.2.73 oass. Kh.
- Mortensen, B. M., frk., f.1.4.53 i Ferslev. P.&T.16.8.70 Skørping. 1.10.71 Hobro. Fagp.I 78.73. 9.4.73 Kh. 1.9.73 mhp. Kh. 1.8.74 tlf. u. løn.
- Mortensen, E., f.29.4.16 i Serridslev. P.&T.1.9.32. Fagp.I 76.35. 1.9.35 mhp. 1.5.40 ass. Arup. 1.5.42 Horsens. Fagp. II 56.44. 1.4.46 Kh. 1.5.47 gdir. 1.4.49 oass. Kh. 1.4.56 ktr. Kh. 1.4.61 overkontrollør Kh. 1.9.64 postmester ved Nordvestkvarterets postkontor.
- Mortensen, E., frk., f.30.5.16 i Skive. P.&T. 1.12.34. 1.6.40 kontorlist. 1.4.47 kontorass.II 1.4.58 kontorass.I 1.4.64 overkontorassistent Kh. rtf.
- Mortensen, E. G., fru (f. Aasholm), f.4.10.40 i Odense. P.&T.1.5.58. Fagp.I 92.61. 1.5.61 mhp. 1.5.63 ass. Kh. Fagp.II 61.57. 1.7.68 oass. gdir. 20.6—19.9.70 tlf. u. løn. 1.3.73 tlf. u. løn.
- Mortensen, E. L., frk., f.12.9.34 i Kh. P.&T.1.8.54. 1.11.56 kontorlist. 1.4.58 kontorass. II. 1.4.60 kontorass. I. 1.4.71 overkontorassistent kabelingtj.
- Mortensen, E. M., fru (f. Andersen), f.16.1.31 i Holbæk. P.&T.1.5.48. Fagp.I 99.51. 1.5.51 mhp. 1952 forsterkerprøven. 1.5.53 ass. Odense T. Fagp.II 61.60. 15.2.61 Kh. rtf. 1.4.61 oass. Kh. rtf. 1.12.61 gdir. 1.4.65 ktr. gdir. 1.6.71 overkontrollør gdir. (3. tekn. kt.).
- Mortensen, E. S., frk., f.21.12.47 i Asminderød. P.&T. 16.8.65. Fagp.I 76.68. 1.9.68 mhp. 1.9.70 ass. Kh. (Lyngby).
- Mortensen, F. S., frk., f.2.8.53 i Tveroyri. P.&T.1.8.72 Korsør. 1.1.74 Kh.
- Mortensen, Henning, hovedkasserer i Dansk Post- og telegrafafforening, f.7.8.18 i Herning. P.&T.1.9.35. Fagp.I 82.38. 1.9.38 mhp. 1.9.42 ass. Kh. Fagp.II 42.45. 1949 sommerposteksp. Snekkersten. 1.4.52. oass. Kh. 1.7. 58 ktr. Kh. 1.6.66 overkontrollør Kh. 1.3.69 postmester ved Skovlunde postkontor.
- Mortensen, Herbert, f.31.8.16 i Hamburg. P.&T.1.9.36. Fagp.I 65.39. 1.9.39 mhp. 1.9.42 ass. Kh. Fagp.II 43.48. 1.11.48 jbp.I Kh. 1.11.53 oass. Kh. 1.12.54 jbp.I Kh. 1.3.60 ktr. Kh. 25.5—31.8.70 kst. pm. ved Gentofte postkontor. 1.11.72 postmester ved indleveringspostkontor 6.
- Mortensen, H. A., f.16.8.39 i Tønder. P.&T.1.9.55. Fagp.I 77.58. 1.9.58 mhp. 1.9.60 ass. Kh. Fagp.II 54.66. 1.2.67 oass. Kh. 1.3.71 oass. Sønderborg. 1.8—31.8.72 kst. pm. Brørup. Oass. Sønderborg.
- Mortensen, J. K. S., f.27.5.27 i Erritsø. P.&T.1.9.44. Fagp.I 73.47. 1.9.47 mhp. 1.9.49 ass. Brædstrup. 22.4.50 Holstebro. Fagp.II 43.55. 1.5.59 oass. Ringkøbing. 1.4.66 ktr. Rudkøbing. 1.9.69 postmester i Højer.
- Mortensen, K., f.14.10.21 i Kh. P.&T.1.8.44 som monteraspirant. 1.8.46 monter I. 1.4.53 mekaniker II. 1.4.58 mekaniker i 10.kl. 1.4.62 overmekaniker i 12.kl. 1.4. 65 overmekaniker i 15.kl. kabelingtj. (Kh.).
- Mortensen, K. J. H., f.6.1.28 i Kolind. P.&T.1.10.55 som mekanikeraspirant. 1.10.57 mekaniker II. 1.10.58 mekaniker i 10.kl. 1.4.62 overmekaniker i 12.kl. 1.4.66 overmekaniker i 15.kl. 3.ingdistr. (Skåde).
- Mortensen, K. T., f.7.5.24 i Odense. P.&T.1.9.41. Fagp.I 84.44. 1.9.44 mhp. 1.9.46 ass. Kh. Fagp.II 49.51. 1.3.55 gdir. 1956 sommerposteksp. Espergærde. 1.6.56 oass. Kh. 1.3.62 ktr. gdir. 1.9.68 overkontrollør gdir. (revkt.).
- Mortensen, L. E., fru, f.7.2.48. 1.4.73 tegner p.pr. 1.5.74 tegner gdir. (3. tekn. kt.).
- Mortensen, M. P., f.15.10.35 i Astrup. P.&T.1.9.52. Fagp.I 98.55. 1.9.56 mhp. 1.9.57 ass. Kh. 1.1.59 Lyngby radio. 25.6.59 Kh. htg. Fagp.II 65.63. 1.4.64 oass. Kh. htg. 1.2.67 gdir. 1.4.69 ktr. gdir. (4.ekspst.).
- Mortensen, N. L., f.8.10.15 i Kolding. P.&T.1.12.47 som hjælpemaskinist. 1.4.50 maskinist. 1.4.53 maskinmester II 2.ingdistr. (Åbenrå). 1.9.62 maskinmester i 18.kl. 2.ingdistr. (Åbenrå). 1.9.68 telegrafmester i 18.kl. 2.ingdistr. (Åbenrå).
- Mortensen, N. M., f.17.5.55 i Merring. P.&T.1.8.72 Vejen. 1.1.74 Horsens.
- Mortensen, P., f.25.2.55 i Tórshavn. P.&T.1.8.72 Kh.
- Mortensen, P. K. S., f.10.4.19 i Akirkeby. P.&T.1.9.36. Fagp.I 66.39. 1.9.39 mhp. 1.5.43 ass. Kh. Fagp.II 45.46. 1.5.51 gdir. 1.11.53 oass. Kh. 1.1.60 ktr. Kh. 1.11.70 postmester ved indlevpct. 9.
- Mortensen, R. Leisner, f.3.9.28 i Hundslund. P.&T.1.9.45. Fagp.I 97.48. 1.9.48 mhp. 1.9.50 ass. Odder. 22.10.50 Langå. 1.11.52 Århus. Fagp.II 63.55. 1.2.56 2.Overpostinsp. 1.11.57 oass. 4.Overpostinsp. 1.4.61 ktr. 2.Overpostinsp. 1.6.64 overkontrollør Århus. 1.3.67 postmester i Padborg.
- Mortensen, S. L. H., fru (f. Larsen), f.16.9.46 i Nyborg. P.&T.16.8.63. Fagp.I 72.66. 1.9.66 mhp. 1.9.68 ass. Kh. Fagp.II 39.72. Ass. Kh. (Ballerup).
- Mortensen, V., f.14.2.37 i Svendborg. P.&T.1.9.53. Fagp.I 70.56. 1.9.56 mhp. 1.9.58 ass. Kh. Fagp.II 51.63. 1.2.65 oass. Kh. 1.2.67 gdir. 1.7.68 1. overpostinsp. 1.1.71 ktr. 1. overpostinsp.
- Morthensen, A. K., fru (f. Larsen), f.8.1.47 i Tøndering. P.&T.16.8.63. Fagp.I 85.66. 1.9.66 mhp. 1.9.68 ass. Kh. 15.5.70 Frederikssund. Fagp.II 42.71. 1.1.72 oass. Birkerød. 1.9.74 oass. Frederikssund.
- Mouritsen, E. M., fru (f. Aauquist), f.19.9.27 i Randers. P.&T.1.10.45. 1.10.48 kontorlist. 1.4.58 kontorass.II. 1.4. 62 kontorass.I. 1.4.63 overkontorassistent Randers.
- Mouritsen, K., frk., f.31.5.53 i Vindinge. P.&T.16.8.70 Kerteminde. 1.10.71 Hillerød. Fagp.I 83.73. 9.4.73 Helsingør. 1.9.73 mhp. Helsingør.
- Muhle-Jessen, T. M., frk., f.12.2.15 i Kh. P.&T.1.10.34. 1.3.39 kontorlist. 1.4.48 kontorass. II. 1.4.60 kontorass. I. 1.5.72 overkontorassistent girokt.
- Mulvad, J. M., f.11.8.36 i Høglid. P.&T.1.9.55. Fagp.I 84.58. 1.9.58 mhp. 1.9.60 ass. Kh. Fagp.II 51.65. 1.6.66 oass. Kh. 1.1.68 girokt. 1.3.71 oass. Hillerød. 1.5.74 kst. pm. Hundested.
- Munch, E., f.22.7.53 i Horsens. P.&T.1.8.72 Nyborg. 1.1. 74 Svendborg.
- Munch-Kofoed, J., f.13.3.46 i Vestermarie. P.&T.16.8.63. Fagp.I 95.66. 1.9.66 mhp. 1.9.68 ass. Kh. Fagp.II 54.72. 1.7.72 oass. Kh. (Ø).
- Muurholm, S. C. K., f.20.9.30 i Jels. P.&T.1.9.46. Fagp.I 88.49. 1.9.49 mhp. 1.10.51 ass. Kh. 1.2.54 girokt. Fagp.II 53.57. 1.10.58 gdir. 1.5.60 oass. Silkeborg. 1.10—31.10.63 kst. pm. Brande. 1.11.64 ktr. Holbæk. 1.4.71 overkontrollør Holbæk.
- Myhre, L. K., f.15.8.56 i Rønne. P.&T.1.8.73 Akirkeby.
- Müller, C. E., f.29.12.53 i Ryde sogn. P.&T.1.8.73 Rudkøbing.
- Müller, L., f.2.8.48 i Åbenrå. P.&T.16.8.65 Højer. 1.10.66 Åbenrå. 27.3.68 Kh. Fagp.I 61.69. 1.4.69 mhp. Kh. 1.4.71 ass. Kh.
- Myrvig, H. A. E., R, f.3.8.26 i Frclia. P.&T.1.9.43. Fagp.I 84.46. 1.9.46 mhp. 1.9.48 ass. Kh. Fagp.II 59.53. 1.5.54 gdir. 1.12.56 oass. girokt. 1.4.61 ktr. girokt. 1.4.64 overkontrollør girokt. 1.11.64 postinspektør gdir. 1.9.73 kontorchef gdir. (postens plan.секр. og edb-секр.).
- Mæhle, H. N., f.10.1.43 i Randers. P.&T.16.8.60. Fagp.I 66.63. 1.9.63 mhp. 1.9.65 ass. Silkeborg. Fagp.II 39.69. 1.3.71 oass. Hjørring. 1.2—29.2.72 kst. pm. Vrå. Oass. Hjørring.

- Mårtens, S. A., f.24.4.29 i Fårup. P.&T.1.9.46. Fagp.I 64.49. 1.9.49 mhp. 1.9.51 ass. Kh. 1.6.66 oass. Kh. (avis-pkt.).
- Mølggaard, E. E., frk., f.24.1.43 i Odense. P.&T.16.8.60. Fagp.I 79.63. 1.9.63 mhp. 1.9.65 ass. Kh. 15.5.66 Odense Fagp.II 38.71. 1.2.73 oass. Odense.
- Møller, A., f.14.6.42 i Kh. P.&T.1.5.66. 1.3.68 postbud. 16.8.69 elevudd. Fagp.I 103.71. 1.4.72 ass. girokt. Fagp.II 56.74. Ass. girokt.
- Møller, A. M., frk., f.4.1.54 i Skanderborg. P.&T.16.8.71 Broager. 1.10.72 Kolding. Fagp.I 73.74. 13.4.74 Kh. 1.8.74 tjf. u. løn. 1.9.74 mhp. Kh.
- Møller, B., f.5.5.39 i Lemvig. P.&T.1.5.56. Fagp.I 100.59. Tildelt Joseph Michaelsens mindemedalje. 1.5.59 mhp. 1.5.61 ass. Kh. Fagp.II 67(udm.).65. 1.6.66 oass. Kh. 1.2.67 gdir. 1.4.70 ktr. gdir. 1.11.71 ktr. 1. overpostinsp.
- Møller, B. H., f.27.5.38 i Hornsyld. P.&T.1.5.55. Fagp.I 78.58. 1.5.58 mhp. 1.5.60 ass. Kh. 1.11.61 Brønderslev. Fagp. II 48.66. 1.2.67 oass. Fjerritslev. 1.4.71 ktr. Fjerritslev.
- Møller, E., fru (f. Mogensen), f.11.1.47 i Århus. P.&T. 16.8.63. Fagp.I 88.66. 1.9.66 mhp. 1.9.68 ass. Kh. Fagp.II 52.72. 1.2.73 oass. Kh. (F).
- Møller, E., f.24.3.50 i Rårup. P.&T.16.8.67 Fagp.I 78.70. 1.9.70 mhp. 1.11.71—30.4.72 tjf. u. løn. 1.9.72 ass. Kh.
- Møller, E. C. K., frk., f.22.10.10 i Århus. P.&T. 4.2.30. 1.11.34 kontorist. 1.4.46 kontorass.II. 1.4.52 kontorass.I. 1.4.62 overkontorassistent Århus T.
- Møller, E. L., f.14.5.30 i Stevlt. P.&T.1.9.48. Fagp.I 99.51. 1.9.51 mhp. 1.9.53 ass. Kh. Fagp.II 58.58. 1.8.58 gdir. 1.4.61 oass. Kh. 1.4.66 ktr. Kh. 1.4.67 gdir. 1.6.69 overkontrollør gdir. 1.4.71 postinspektør gdir. (postens planlægningssekretariat).
- Møller, E. P., f.3.8.36 i Alestrup Mark. P.&T. 16.5.53. Fagp I 81.56. 1.6.56 mhp. 1.6.58 ass. Kh. Fagp.II 54.63. 1.6.64 oass. Kh. 1.2.67 gdir. 1.6.69 ktr. gdir. (5. ekspst.).
- Møller, G., f.1.8.30 i Ørum. P.&T.1.9.46. Fagp.I 84.49. 1.9.49 mhp. 1951 forstærkerprøven. 1.9.51. ass. Skive. Fagp.II 49.57. 1.2.60 oass. Kalundborg. 1.4.64 ktr. Roskilde. 1.9.71 ktr. gdir. 1.2.73 overkontrollør Kh. htg.
- Møller, G. D., fru (f.Møller), sekretær i Dansk Post og Telegrafforening, f.2.12.41 i Fårup. P.&T.1.9.58. Fagp.I 70.61. 1.9.61 mhp. 1.9.63 ass. Kh. 1.5.65 girokt. Fagp.II 57.67. 1.4.69 oass. Kh. (Søborg).
- Møller, H., f.1.9.21 i Århus. P.&T.1.9.38. Fagp.I 80.41. 1.9.41 mhp. 1943 forstærkerkursus. 1.9.45 ass. Ålborg. 1.7.46 Ålborg T. Fagp.II 49.49. 1.11.53 oass. Ålborg T. 1.11.58 ktr. Kolding T. 1.6.66 overkontrollør Kolding T. 1.7.74 overkontrollør 2. ingdistr.
- Møller, H., frk., f.16.10.52 i Hvorup. P.&T.16.8.70 Græsten. 1.10.71 Grenå. Fagp.I 85.73. 9.4.73 Kh. 1.9.73 mhp. Kh.
- Møller, H. J., f.27.4.26 i Sillerup. P.&T.1.2.55 som tegner- aspirant. 1.2.57 tegner radioingtj. 1.4.62 telegrafmester i 15.lkl. radioingtj. (Kh.).
- Møller, I., f.29.8.33 i Kolding. P.&T.1.9.52. Fagp.I 82.55. 1.9.56 mhp. 1.9.57 ass. Kh. 1.4.58 girokt. Fagp.II 57.62. 1.4.64 oass. Kh. 1.9.64 gdir. 1.6.69 ktr. gdir. (3.tekn.kt).
- Møller, I. S., fru (f. Jensen), f.9.5.38 i Byrum. P.&T. 1.5.56. Fagp.I 73.59. 1.5.59 mhp. 1961 forstærkerprøven. 1.5.61 ass. Kh. htg. Fagp.II 53.66. 1.2.67 oass. gdir. 1.12.71 ktr. kabelingtj.
- Møller, J. F., f.31.8.36 i Odense. P.&T.1.9.53. Fagp.I 80.56. 1.9.56 mhp. 1.9.58 ass. Esbjerg. 1.10.62 Nordby Fanø. Fagp.II 44.63. 3.2.—31.5.69 kst. pm. i Vamdrup. 1.9.69 oass. Fanø.
- Møller, K. A., frk., f.12.7.32 i Gentofte. P.&T.1.10.53. 1.1.56 kontorist. 1.4.58 kontorass. II. 1.4.63 kontorass. I. 1.9.71 overkontorassistent gdir. (3. tekn. kt.).
- Møller, K. J., f.23.5.24 i Århus. P.&T.1.11.55 som monter- aspirant. 1.3.57 monter I. 1.4.56 mekaniker i 7.lkl. 1.4.59 mekaniker i 10.lkl. 1.4.61 overmekaniker i 12.lkl. 1.4.65 overmekaniker i 15.lkl. 3.ingdistr. (Mejrurp).
- Møller, L., fru (f. Nielsen-Oure), f.27.5.21 i Kh. P.&T. 1.11.38. 1.6.45 kontorist. 1.4.49 kontorass.II. 1.4.54 kon- torass.I. 1.4.61 overkontorassistent Kh. rtf.
- Møller, N. H., R, f.28.10.21 i Alderslyst, Balle. P.&T.1.9.40. Fagp.I 87.43. 1.9.43 mhp. 1945 forstærkerkursus. 1.4.46 ass. Århus T. 1.12.46 Nykøbing Fl. Fagp.II 59.50. 1.5.52 overtelegrafinsp. 1.8.54 oass. Kh.rtf. 1.4.55 oass. over- telegrafinsp. 1.9.59 ktr. overtelegrafinsp. 1.6.61 over- kontrollør Kh.htg. 1.6.62 kst. og 1.4.64 telegrafinspek- tør overtelegrafinsp. 1.5.68 kst. telegrafbestyrer i Odense.
- Møller, P. C., f.2.9.49 i Varnæs. P.&T.16.8.67. Fagp.I 64.70. 1.9.70 mhp. 1.9.72 ass. Padborg.
- Møller, P. E., f.28.7.55 i Vester Marie sogn. P.&T.1.8.73 Gudhjem. 1.1.74 Roskilde.
- Møller, W. B., R, H.D., f.7.5.14 i Kh. P.&T.1.9.30. Fagp.I 92.33. 1.9.33 mhp. 1937 forstærkerkursus. 1.6.38 ass. Ka- lundborg. 1.5.40 kabelingtj. Fagp.II 61.41. 1.5.44 ma- terieldepotet. 1.11.45 oass. girokt. 1.10.48 Kh. 1.7.50 fuldmægtig gdir. 1.5.54 overkontrollør Kh. 1.6.60 postmester ved postvæsenets oplysningskontor og returpostkontoret. 1.12.66 postmester ved toldpost- kontoret i København.
- Møllerstrøm, C., f.25.1.23 i Kh. P.&T.1.9.40. Fagp.I 80.43. 1.9.43 mhp. 1.4.46 ass. Kh. Fagp.II 41.50. 1.11.55 oass. Kh. 1.4.62 ktr. Kh. 1.9.68 overkontrollør Kh. (post- kørselskt.).
- Mørch, E. O., f.26.7.08 i Kh. P.&T.15.8.42 som monter- aspirant. 1.9.44 monter I. 1.4.54 mekaniker II. 1.7.58 mekaniker i 10.lkl. 1.4.62 overmekaniker i 12.lkl. 1.9. 68 overmekaniker i 15.lkl. P.&T.s værksteder.
- Mørk, S., f.13.10.17 i Sattrup. P.&T.1.11.46 som monter- aspirant. 1.11.48 monter I. 1.4.52 mekaniker II. 1.12.57 mekaniker I. 1.4.61 overmekaniker. 1.6.62 centralmester 2.ingdistr. 1.4.66 telegrafmester i 18.lkl. 2.ingdistr. (Gram). 1.11.70 overtelegrafmester 2. ingdistr. (Aben- rå).
- Mørkboe, E., fru (f. Münster), f.17.9.48 i Rørvig. P.&T. 16.8.66. Fagp.I 69.69. 1.9.69 mhp. 1.9.71 ass. Kh. (Ka- strup).
- Maak, J. C., f.30.11.25 i Rønne. P.&T. 1.2.51 som monter- aspirant. 1.11.52 monter I. 1.4.56 mekaniker II. 1.4.59 mekaniker i 10.lkl. 1.4.61 overmekaniker i 12.lkl. 1.4. 63 overmekaniker i 15.lkl. 1.ingdistr. 1.5.68 telegraf- mester i 18.lkl. 1.ingdistr. (Kh.).
- Månsson, B., f.4.8.52 i Give. P.&T.16.8.69. Fagp.I 75.72. 1.9.72 mhp. 1.9.74 ass. Jelling.
- Nahrstedt, K. H., f.14.5.37 i Bad Sachsa, Harzen. P.&T. 1.9.54. Fagp.I 64.57. 1.5.57 mhp. 1.9.59 ass. Kh. Fagp.II 40.65. 1.6.66 oass. Kh. 1.10.69 oass. Fåborg.
- Nellemann, A. L. P., fru (f. Nielsen), f.7.6.29 i Hassel- ager. P.&T. 1.9.46. Fagp.I 77.49. 1.9.49 mhp. 1.9.51 ass. Kh. 1.11.51 Grenå. 1.5.54 Århus. 1.1.—30.6.59 u.f.nr. Fagp.II 37.72. 1.7.72 oass. Århus.
- Nellemann, P., f.13.4.42. 1.7.73 tegner radioingtj.
- Nicolaisen, A. C., f.7.11.48 i Løgumkloster. P.&T.1.3.70. 1.3.72 tegner 2. ingdistr.
- Nicolaisen, O. H., f.9.3.49 i Kongsmark. P.&T.16.8.66. Fagp.I 87.69. 1.9.69 mhp. 1.9.71 ass. Kh. 15.5.73 ass. Esbjerg.
- Nielsen, Aage, f.17.5.20 i Kh. P.&T.1.9.37. Fagp.I 82.40. 1.9.40 mhp. 1.6.44 ass. Kh. Fagp.II 57.48. 1.11.49 jbp. I Kh 1.11.53 oass. Kh. 1.4.60 ktr. Kh. 1.9.71 postmester ved indeleveringspostkontor 10.
- Nielsen, Arne, medlem af kommissionen for post- og telegrafvæsenets fagprøve, f.19.6.32 i Langå. P.&T. 1.9.49. Fagp.I 99.52. 1.9.52 mhp. 1.9.54 ass. Tønder. 22.10.55 Sønderborg. 1.3.58 Århus. Fagp.II 67(udm.).60. 1.7.60 3.overpostinsp. 1.2.61 gdir. 1.4.61 oass. Kh. 1.4.63 ktr. gdir. 1.7.67 kst. postinspektør og 1.9.68 postins- pektør gdir. 1.1.73 kst. kontorchef og 1.2.73 kontor- chef gdir. (1. ekspeditionskontor).
- Nielsen, A., f. 3.2.06. P.&T.1.12.26 som landpostbud. Postbudfagp. 51.33. 1.6.34 postbud. 1.6.36 overpakmester. 1.10.53 pakmesterformand. 1.4.64 postvagtmester jbp. i Kh.
- Nielsen, A., fru (f. Træstensen), f.14.10.44 i Skærbæk. P.& T.16.8.61. Fagp.I 84.64. 1.9.64 mhp. 1.9.66 ass. Kh. 1.7.67 girokt. Fagp.II 44.70. 1.3.71 oass. girokt. 28.5—27.9.73 tjf. u. løn. Oass. girokt.

- Nielsen, A. A., f.28.12.12 i Korsør. P.&T.1.9.30. Fagp.I 73.33. 1.9.33 mhp. 1.1.37 ass. Århus. Fagp.II 39.39. 1.12.39 Brørup. 1.5.42 Århus. 1.10.49 oass. Århus. 1.4.58 ktr. Århus. 1.7.68 postforvalter ved Århus avisposteksp. Nielsen, A. B., frk., f.14.6.55 i Vedbæk. P.&T.1.8.74 Haslev.
- Nielsen, A. E., frk., f.31.7.53 i Nørre Kongerslev. P.&T. 16.8.70 Nibe. 1.10.71 Brønderslev. Fagp.I 77.73. 9.4.73 Kh. 1.9.73. mhp. Kh.
- Nielsen, A. G., f.5.4.32 i Slagelse. P.&T.1.9.48. Fagp.I 75.51. 1.9.51 mhp. 1.9.53 ass. Kh. htg. 24.4.54 Kh. 1.4.55 Tórshavn. Fagp.II 43.60. 1.4.62 oass. Tórshavn. 1.4.65 ktr. Tórshavn. 1.1.66 post- og telegrafkasserer i 21.kl. Tórshavn. 1.7.67 overkontrollør Tórshavn.
- Nielsen, A. G. K., fru (f. Rasmussen), f.18.5.48 i Fausing. P.&T.16.8.65. Fagp.I 70.68. 1.9.68 mhp. 1.9.70 ass. Lyngby radio. 1971 radiocertifikat af I. kl. Ass. Lyngby radio.
- Nielsen, A. H., f.23.12.49 i Århus. P.&T.16.8.68. Fagp.I 62.71. 1.9.71 mhp. 1.9.73 ass. Kh.
- Nielsen, A. L., frk., f.28.7.48 i Kjellerup. P.&T.16.8.66. Fagp.I 79.69. 1.9.69 mhp. 1.9.71 ass. Kh. 1.10.72 ass. gdir. (økonomikt.).
- Nielsen, A. M., frk., tildelt fortjenstmedaillen i sølv, fhv. næstformand for Dansk Post- og Telegrafafføring, f.3.1.18 i Odense. P.&T.1.1.38. 1.2.42 kontorist. 1.4.49 kontorass. II. 1.4.57 kontorass. I. 1.4.66 overkontorassistent Odense T.
- Nielsen, A. M., frk., f.18.6.54 i St. Restrup. P.&T.1.8.72 Nibe. 1.1.74 Nørresundby.
- Nielsen, A. M., inspektør for Dansk Post- og Telegrafmuseum, f.13.8.29 i Ålborg. P.&T. 1.3.56 som tegneraspirant. 1.3.58 tegner kabelingtj. 1.4.62 tegner i 15. lkl. kabelingtj. 1.7.70 tegner i 15. lkl. gdir. 1.4.71 telegrafmester (2. ekspekt.).
- Nielsen, A. P., f.24.5.20 i Vinderslev. P.&T.1.9.38. Fagp.I 97.41. 1.9.41 mhp. 1.9.44 ass. Grindsted. Fagp.II 44.49. 1.11.49 jbp.2. Frcia. 1.7.53 oass. Skive. 1.10.58 postmester i Sindal.
- Nielsen, A. S., f.14.9.37 i Fredericia. P.&T.1.9.55. Fagp.I 76.58. 1.9.58 mhp. 1.9.60 ass. Kh. Fagp.II 53.67. 1.7.67 oass. Kh. (K).
- Nielsen, B., f.8.9.18 i Esbjerg. P.&T.1.3.43 som hjælpeingeniør. 1.7.45 ingeniør radioingtj. 1.4.46 telegrafingeniør III radioingtj. 1.11.50 gdir. 1.4.51 telegrafingeniør II gdir. 1.11.54 kontorchef gdir. 1.4.57 afdelingsingeniør gdir. 1.7.69 overingeniør gdir. (1.tekn. kt.).
- Nielsen, B., f. 1.1.33 i Fåborg. P.&T.1.5.49. Fagp.I 108 (udm.)52. Tildelt Joseph Michaelsens mindemedalje. 1.5.52 mhp. 1954 forstærkerprøven. 1.5.54 ass. Århus T. 1.10.54 Kh.rtf. 1.9.58 kabelingtj. Fagp.II 60.59. 1.9.60 oass. kabelingtj. 1.1.65 ktr. girokt.
- Nielsen, B., f.11.1.45 i Bastrup, Lyby. P.&T.16.8.62. Fagp.I 84.65. 1.9.65 mhp. 1.9.67 ass. Hurup Thy. 1.1.72 tj. under Den kgl. Grønlandske Handel. 15.5.73 ass. Ålborg.
- Nielsen, Bodil, fru (f. Christiansen), f.4.7.45 i Løsning. P.&T.16.8.62. Fagp.I 72.65. 1.9.65 mhp. 1.9.67 ass. Kh. 1.4—30.9.70 tjf. u. løn. 1.1.74 tjf. u. løn.
- Nielsen, B., f.13.2.53 i Tønder. P.&T.16.8.70 Skærbæk. 1.10.71 Tønder. Fagp.I 82.73. 9.4.73 Kh. 1.9.73 mhp. Kh.
- Nielsen, B. Bremholm, frk., f.21.8.45 i Rudkøbing. P.&T.16.8.65. Fagp.I 75.68. 1.9.68 mhp. 1.9.70 ass. Kolding T. 1970 forstærkerprøven. 1.11.70 ass. Kh. htg. 28.2.74 afsked. 1.10.74 ass. kabelingtj.
- Nielsen, B. B., frk., f.25.2.47 i Odense. P.&T. 16.8.64. Fagp.I 71.67. 1.9.67 mhp. 1.9.69 ass. Kh. 15.5.72 Haderslev. 15.5.73 Odense. Fagp.II 49.74. Ass. Odense.
- Nielsen, B. F., f.23.11.37 i Kappel. P.&T.1.9.54. Fagp.I 74.57. 1.9.57 mhp. 1.9.59 ass. Frederiksværk. 1.9.62 Hillerød. Fagp.II 45.64. 1.6.66 oass. Hillerød. 1.12.73 ktr. Hillerød.
- Nielsen, B. J., f.8.6.31 i Tommerup. P.&T.1.5.50. Fagp.I 78.53. 1.5.53 mhp. 1.5.55 ass. Birkerød. 1.5.56 Kh. 1.12.57 jbp.1 Kh. Fagp.II 55.61. 1.10.62 oass. Kh. 1.11.64 Middelfart. 1.4.69 ktr. Kolding.
- Nielsen, B. M., f.25.11.36 i Randers. P.&T.16.5.53. Fagp.I 55.56. 1.6.56 mhp. 1.6.58 ass. Kh. Fagp.II 38.64. 1.4.65 oass. Kh. (Glostrup).
- Nielsen, B. R., f.19.11.54 i Skelund. P.&T. 1.8.72 Hadsund. 1.1.74 Randers.
- Nielsen, B. R., f.16.6.32 i Gislinge. P.&T.1.9.49. Fagp.I 83.52. 1.9.52 mhp. 1.9.54 ass. Kh. htg. Fagp.II 54.60. 1962 sommerposteksp. Snekkersten. 1.6.62 oass. Kh. 1.9.68 ktr. Kh. (postens kundetj.). 1.4.71 ktr. opm. (postens kundetj.).
- Nielsen, B. S., f. 25.2.47 i Hvornum. P.&T.16.8.64. Fagp.I 86.67. 1.9.67 mhp. 1.9.69 ass. Kh. 15.5.70 Herning. 1.9.72 Århus. 1.5.73 3.overpostinsp. Fagp.II 55.73. Ass.3. overpostinsp.
- Nielsen, B. S., frk., f.11.2.54 i Tange. P.&T.16.8.71 Røding. 1.10.72 Esbjerg. Fagp.I 77.74. 13.4.74 Skærbæk. 1.9.74 mhp. Skærbæk.
- Nielsen, B. T., frk., f.3.8.55 i Slagelse. P.&T.1.8.72 Korsør. 1.1.74 Slagelse.
- Nielsen, B. Y., frk., f.28.3.56 i Ålborg. P.&T.1.8.73 Dronninglund.
- Nielsen, C., f.20.12.25 i Skanderborg. P.&T.1.10.48 som monteraspirant. 1.10.50 monter I. 1.9.55 mekaniker II. 1.4.60 mekaniker i 10.lkl. 1.4.63 mekaniker i 12.lkl. 1.4.66 telegrafmester i 15. lkl. 3.ingdistr. 1.4.71 telegrafmester 3. ingdistr.
- Nielsen, C. A. P., f.30.5.16 i Viborg. P.&T.25.5.39. 1.12.42 landpostbud. 1.9.44 postbud. Postbudfagp. 43.45. 1.4.47 overpakkemester. 1.1.64 postvagtmester. 1.4.69 postvagtmester i 15.lkl. jbp.1 Kh.
- Nielsen, C. B., R. f.20.3.16 i Århus. P.&T.1.9.35. Fagp.I 78.38. 1.9.38 mhp. 1940 forstærkerkursus. 1.9.41 ass. Kh. rtf. Fagp.II 51.46. 1.11.47 gdir. 1.9.51 oass. gdir. 1.4.53 fuldmægtig gdir. 1.12.56 overkontrollør gdir. 1.5.61 telegrafinspektør gdir. 1.9.68 telegrafinspektør gdir. 1.1.71 telegrafbestyrer ved hovedtelegrafkontoret.
- Nielsen, C. B., f.9.4.54 i Ørsted. P.&T.16.8.71 Havndal. 1.10.72 Randers. Fagp.I 87.74. 13.4.74 Kh. 1.9.74 mhp. Kh.
- Nielsen, C. G., fru (f. Kaas), f.22.1.13 i Kh. P.&T.1.1.35. 1.5.37 kontorist. 1.4.46 kontorass.II. 1.4.54 kontorass.I. 1.4.63 overkontorassistent Kh. rtf.
- Nielsen, C. J. K., f.15.7.46 i Sanderum. P.&T.16.8.64. Fagp.I 82.67. 1.9.67 mhp. 1.9.69 ass. Kh. 15.5.71 Brande. Fagp.II 50.74. Ass. Brande.
- Nielsen, C. N., f.30.10.15 i Fjerritslev. P.&T.1.9.32. Fagp.I 76.35. 1.9.35 mhp. 1.11.39 ass. Brønderslev. Fagp.II 45.44. 1.4.45 Ålborg. 1.4—31.5.49 kst. pm. Hjallerup. 1.9.49 oass. Nykøbing S. 1.4.57 ktr. Nørresundby. 11.3.—30.4.63 kst. pm. Nørresundby. 1.3.65 postmester i Fjerritslev.
- Nielsen, C. V. S., fru (f. Olesen), f.8.5.23 i Ålborg. P.&T. 1.12.43. 1.4.46 kontorist. 1.4.51 kontorass.II. 1.4.59 kontorass.I. 1.4.63 overkontorassistent Ålborg T.
- Nielsen, E., frk., f.15.9.53 i København. P.&T. 1.8.72 Padborg. 1.1.74 Sønderborg.
- Nielsen, E., f.14.7.23 i Helsingør. P.&T.1.9.48 som monteraspirant. 1.9.50 monter I. 1.7.55 mekaniker II. 1.4.61 mekaniker i 10.lkl. 1.11.62 mekaniker i 12.lkl. 1.4.66 overmekaniker i 15.lkl. 2.ingdistr. (Tønder).
- Nielsen, E., f.24.5.32 i Århus. P.&T.1.10.58 som mekanikeraspirant. 1.10.60 mekaniker i 7.lkl. 1.10.61 mekaniker i 10.lkl. 1.4.64 mekaniker i 12.lkl. 1.9.68 overmekaniker i 12.lkl. 1.4.69 overmekaniker i 15.lkl. 2.ingdistr. (Højen).
- Nielsen, E., fru (f. Hansen), f.5.2.36 i Lindholm, Bodilsker sogn. P.&T.1.9.52. Fagp.I 74.55. 1.9.55 mhp. 1.9.57 ass. Hørsholm. 1.12.57 Birkerød. 1.11.59 Tåstrup. 1.6.63 Holbæk. Fagp.II 45.66. 1.8.66 Roskilde. 13.10.67—12.1.68 u.f.nr. 1.7.68 oass. Roskilde. 1.4.—30.9.71 tjf. u. løn. Oass. Roskilde.
- Nielsen, Elgil, f.31.3.46 i Breum. P.&T.16.8.63. Fagp.I 71.66. 1.9.66 mhp. 1.9.68 ass. Kh. 19.12.68 Kh. rtf. 1970 forstærkerprøven. 11.3.70 Kh. htg. Fagp.II 40.72. 1.2.73 oass. kabelingtj.

- Nielsen, Ejler, f.6.6.45 i Søby Ærø. P.&T.16.8.63. Fagp.I 69.66. 1.9.66 mhp. 1.9.68 ass. Kh. 1.9.70—31.3.71 tlf. u. løn. Ass. Kh. (Virum).
- Nielsen, E., f.30.8.21. P.&T.1.5.37. 1.9.45 postbud. Postbudfagp. 47.47. 1.10.48 overpakkemester. 1.9.63 postbudformand. 1.4.65 postvagtimester jbp. 2 Frclia.
- Nielsen, E. B., f.3.7.47 i Bodilsker. P.&T.16.8.64. Fagp.I 78.67. 1.9.67 mhp. 1.9.69 ass. Gilleleje. 1.11.70 Kh. hgt. Fagp.II 41.73. Ass. Kh. hgt.
- Nielsen, E. E. L., f.28.11.18 i Alborg. P.&T.1.9.43. 1.9.45 postbud. Postbudfagp. 49.46. 1.2.47 overpakkemester. 1.9.51 pakmesterformand. 1.9.57 postbudformand. 1.4.65 postvagtimester. 1.7.69 postvagtimester i lr. 17 Kh. (pakkepkt.).
- Nielsen, E. E. M., frk., f.27.3.13 i Kh. P.&T.1.10.34. 1.4.37 kontorist. 1.4.48 kontorass. II. 1.4.59 kontorass. I. 1.5.66 overkontorassistent girokt.
- Nielsen, E. F., fru (f. Sørensen), f.16.6.32 i Hillerød. P.&T.1.9.48. Fagp.I 73.51. 1.9.51 mhp. 1.9.53 ass. Fakske. 1.9.54 Kh. 2.10.60—1.1.61 u.f.nr. Fagp.II 41.61. 1.4.62 oass. Kh. 2.10.62—1.4.63 u.f.nr. 1.10.71 ktr. Kh. (Lyngby).
- Nielsen, E. G., fru (f. Gravengaard), f.26.8.51 i Dybe. P.&T.16.8.69. Fagp.I 85.72. 1.9.72 mhp. 1.9.74 ass. Kh.
- Nielsen, E. H., f.14.12.55 i Resen sogn. P.&T.1.8.72 Lemvig. 1.1.74 Herning.
- Nielsen, E. K., fru (f. Kristensen), f.13.8.36 i Byrum. P.&T.1.5.54. Fagp.I 65.57. 1.5.57 mhp. 1.9.59 ass. Kh. Fagp.II 38.69. 1.10.69 oass. Kh. (Chlund.).
- Nielsen, E. M., frk., f.5.6.19 i Århus. P.&T.1.9.37. Fagp.I 79.40. 1.9.40 mhp. 1.9.43 ass. Grenå. 1.12.45 ass. Kh. Fagp.II 41.47. 1.3.53 oass. Frhavn. 1.4.65 ktr. Frhavn.
- Nielsen, E. N., f.10.7.37 i Højer. P.&T.1.9.54. Fagp.I 103.57. Tildelt Joseph Michaelsens mindemedalje. 1.9.57 mhp. 1.9.59 ass. Kh. Fagp.II 62.64. 1.2.65 oass. Kh. 1.4.67 1. overpostinsp. 1.6.69 ktr. gdir. (2.ekspekt.).
- Nielsen, E. Q., fru (f. Christensen), f.17.12.30 i Hjeds. P.&T.1.9.48. Fagp.I 66.51. 1.9.51 mhp. 1.9.53 ass. Kh. 1.8.56 girokt. Fagp.II 42.63. 1.4.64 oass. girokt. 1.7.74 ktr. girokt.
- Nielsen, E. V., f.31.8.19 på Aldt Mark. P.&T.1.9.36. Fagp.I 53.39. 1.9.39 mhp. 1.9.43 ass. Kh. Fagp.II 39.46. 1.5.47 jbp.2 Frclia. 1.5.53 Frclia. 1.10.53 oass. Århus. 1.6.59 postmester i Otterup.
- Nielsen, F. A., f.5.5.56 i Ulsted sogn. P.&T.1.8.73 Sæby.
- Nielsen, F. E., f.29.10.33 i Rærup. P.&T.1.5.50. Fagp.I 93.53. 1.5.53 mhp. 1.5.55 ass. Kh. 22.10.55 Fjerritslev. 1.10.57 Alborg. Fagp.II 65.61. 1.11.61 oass. Brønderslev. 1.11.64 ktr. 4. overpostinsp. 1.4.69 postinspektør i 4. distrikt.
- Nielsen, F. E. J., f.22.8.39 i Kh. P.&T.1.9.55. Fagp.I 65.58. 1.9.58 mhp. 1.9.60 ass. Kh. Fagp.II 48.65. 1.2.67 oass. Kh. (postens kundetj.). 1.4.71 ktr. girokt.
- Nielsen, F. la Cour, f.11.9.44 i Svendborg. P.&T.16.8.61. Fagp.I 87.64. 1.9.64 mhp. 1.9.66 ass. Kh. Fagp.II 45.70. 1.9.70 oass. Kh. 1.9.73 jbp.1 Kh. (kttj.).
- Nielsen, G., f.6.8.08 i Erritsø. P.1.9.24. Fagp.I 59.27. 1.9.27 mhp. 1.9.30 ass. Humle. 1.11.32 Ebelfoft. Fagp.II 38.34. 1.11.35 Ringsted 1.5.36 jbp.1 Kh. 1.4.40 Kh. 15.4.40 girokt. 1.9.41 jbp.1 Kh. 1.2.44 Kh. 1.11.44 oass. Lemvig. 1.11.—30.11.51 kst. pm. Løkken. 1.9.53 postmester i Rødovre. 1.9.57 post- og telegrafkasserer i 21. lkl. Horsens. 1.7.63 post- og telegrafkasserer Næstved.
- Nielsen, G., f.1.10.18 i Østbæk. P.&T.1.9.35. Fagp.I 86.38. 1.9.38 mhp. 1940 forstærkerkursus. 1.10.42 ass. kabelingstj. Fagp.II 53.45. 1.12.46 gdir. 1.7.51 oass. Kh. 1.12.51 kabelingstj. 1.4.57 ktr. kabelingstj. 1.4.62 overkontrollør kabelingstj. 1.4.65 telegrafinspektør kabelingstj. (Kh.).
- Nielsen, G., fru (f. Friis), f.12.11.26 i Odense. P.&T.1.6.45. 1.12.47 kontorist. 1.11.54 kontorass. II. 1.4.61 kontorass. I. 1.4.66 overkontorassistent Århus.
- Nielsen, G. H., fru (f. Pedersen), f.2.10.41 i Højrup. P.&T.1.5.58. Fagp.I 87.61. 1.5.61 mhp. 1963 forstærkerkursus. 1.5.63 ass. Kh.hgt. 1.8.67—31.7.68 u.f.nr. 31.7.68 afsk. e. ans. 1.1.70 ass. gdir. (2.tekn.kt.).
- Nielsen, H., f.2.3.29 i Kh. P.&T.1.9.47. Fagp.I 90.50. 1.9.50 mhp. 1.9.52 ass. Århus T. 1953 forstærkerprøven. 7.4.53 Kh.rtf. Fagp.II 46.59. 1.9.60 oass. Kh.rtf. 1.4.65 ktr. Kh.rtf.
- Nielsen, H., f.10.11.31 i Fjederholt. P.&T.1.9.49. Fagp.I 75.52. 1.9.52 mhp. 1.9.54 ass. Kolding T. 1954 forstærkerprøven. 11.12.54 Alborg T. Fagp.II 51.61. 1.6.62 oass. Alborg T. 1.4.69 ktr. Århus T.
- Nielsen, H. A., f.23.6.47 i Frejlev. P.&T.16.8.64. Fagp.I 75.67. 1.9.67 mhp. 1.9.69 ass. Kh. 18.12.69 Lyngby radio. 1971 radiocertificat af I kl. Fagp.II 48.73. Ass. Lyngby radio.
- Nielsen, H. B., f.26.3.56 i Frederikshavn. P.&T.1.8.73 Skagen.
- Nielsen, H. E., f.22.5.29 i Vejlbj. P.&T.1.5.46. Fagp.I 73.49. 1.5.49 mhp. 1.5.51 ass. Kh. 1.5.52 Hobro. 1.7.54 Års. Fagp.II 42.55. 1.5.60 oass. Herning. 1.4.66 ktr. Århus.
- Nielsen, H. E., f.13.10.20 i Videbæk. P.&T.1.8.43. 1.7.45 postbud. Postbudfagp. 47.47. 1.2.48 overpakkemester. 1.6.55 pakmesterformand. 1.4.58 postbudformand. 1.2.60 postvagtimester. 1.4.69 postvagtimester i 15.lkl. Odense.
- Nielsen, H. G., f.29.11.19 i Haderslev. P.&T.1.9.36. Fagp.I 64.39. 1.9.39 mhp. 1.12.43 ass. Sønderborg. Fagp.II 39.48. 1.5.51 Nykøbing Fl. 1.7.53 oass. Gråsten. 1.5.60 ktr. Odense. 1.12.69 postmester i Gråsten.
- Nielsen, H. H., f.27.5.43 i Ellinge. P.&T.16.8.59. Fagp.I 92.62. 1.9.62 mhp. 1.9.64 ass. Helsingør. Fagp.II 56.68. 1.10.69 oass. gdir. 1.2.74 oass. Kh. (F).
- Nielsen, H. H., f.30.7.50 i Kalundborg. P.&T.16.8.68. Fagp.I 86.71. 1.9.71 mhp. 1.9.73 ass. Fredericia.
- Nielsen, H. J., f.10.4.21 i Slagelse. P.&T.1.9.37. Fagp.I 79.40. 1.9.40 mhp. 1.5.45 ass. Helsingør. 1.2.46 Frværk. 1.5.51 Kh. Fagp.II 41.52. 1.4.54 oass. Kh. 1.6.60 ktr. Kh. 1.10.62 postmester i Præstø.
- Nielsen, H. J., f.14.6.24 i Alborg. P.&T.1.9.41. Fagp.I 85.44. 1.9.44 mhp. 1.9.46 ass. Kh. Fagp.II 60.51. 1.6.51 jbp.1 Kh. 1.12.53 gdir. 1.12.55 oass. 1. l.ingdistr.s kt 1.4.61 ktr. 1. l.ingdistr.s kt. 1.4.65 overkontrollør 1. l.ingdistr.s kt.
- Nielsen, H. J., f.27.5.49 i Føvling. P.&T.16.8.67. Fagp.I 85.70. 1.9.70 mhp. 1.9.72 ass. Kh.
- Nielsen, H. K. S., f.5.6.25 i Vodder. P.&T.1.12.46 som reservepostbud. 1.12.48 postbud. Postbudfagp.54(udm.).50. 1.5.50 overpakk. 1.9.50 elevudd. Fagp.I 104.52. 1.5.53 ass. Kh. Fagp.II 60.56. 1.11.56 oass. Kh. 1.4.62 ktr. Kh. 1.9.68 overkontrollør Kh. 1.6.73 post- og telegrafkasserer Kh. (V).
- Nielsen, H. L. H., fru (f. Sørensen), f.20.4.46 i Stjær. P.&T.16.8.64. Fagp.I 73.67. 1.9.67 mhp. 1.9.69 ass. Birkerød.
- Nielsen, H. M. L., fru (f. Jensen), f.14.5.49 i Jydstrup. P.&T.16.8.66. Fagp.I 75.69. 1.9.69 mhp. 1.9.71 ass. Kh.
- Nielsen, H. R., f.20.9.32 i Kh. P.&T.1.9.49. Fagp.I 101.52. 1.9.52 mhp. 1953 forstærkerprøven. 1.9.54 ass. Kh.rtf. Fagp.II 62.59. 1.4.61 oass. Kh.rtf. 1.6.65 ktr. kabelingstj. (kttj.). 1.1.71 overkontrollør kabelingstj. (kttj.).
- Nielsen, H. V., f.6.12.19 i St.Jørgensbjerg. P.&T.1.9.36. Fagp.I 82.39. 1.9.39 mhp. 1.1.44 ass. Kh. Fagp.II 42.48. 1.11.48 jbp.1 Kh. 1.8.52 oass. jbp.1 Kh. 1.10.58 postmester i Nørre Nebel.
- Nielsen, I. B., frk., f.22.11.21 i Århus. P.&T.1.9.41. Fagp.I 84.44. 1.9.44 mhp. 1.9.46 ass. Vordingborg. 1.5.47 Køge. Fagp.II 37.53. 1.9.56 oass. Kh. 14.12.60—28.2.61 kst. pm. ved indlevtpkt. 31. 1.3.65 postmester ved indlevtpkt. 34.
- Nielsen, I. D., f.31.8.40 i Ramsing. P.&T.1.9.56. Fagp.I 92.59. 1.9.59 mhp. 1.9.61 ass. Holbæk. 1.6.63 afl. 1. distrikt. 1.4.66 Roskilde. Fagp.II 65.66. 1.2.67 oass. gdir. 1.9.70 ktr. 4. overpostinsp. 1.6.74 overkontrollør Alborg.
- Nielsen, I. G., f.6.4.55 i Frederiksberg. P.&T.1.8.73 Kh.
- Nielsen, I. K. B., frk., f.12.7.40 i Tylstrup. P.&T.1.5.57. Fagp.I 76.60. 1.5.60 mhp. 1.5.62 ass. Frhavn. Fagp.II 46.67. 1.9.70 oass. Alborg.
- Nielsen, I. M., fru (f. Mogensen), f.5.5.47. P.&T.1.6.70. 1.6.72 tegner 3. ingdistr.
- Nielsen, I. M. W., fru (f. Jensen), f.17.10.53 i Horsens. P.&T.16.8.71 Juelsminde. 1.10.72 Horsens. Fagp.I 88.74. 13.4.74 Kh. 1.9.74 mhp. Kh.

- Nielsen, I. S., f.3.4.30 i Horsens. P.&T.1.5.47. Fagp.I 101.50. 1.5.50 mhp. 1952 forstærkerprøven. 1.5.52 ass. Kh.rtf. Fagp.II 60.58. 1.1.59 ass. gdir. 1.5.59 oass. 3.Overpostinsp. 1.6.63 ktr. 1.Overpostinsp. 1.5.67 postinspektør i 1. distrikt. 1.11.71 postmester i Slagelse.
- Nielsen, I. S., fru (f. Nielsen), f.26.10.40 i Skanderup. P.&T.1.9.57. Fagp.I 85.60. 1.9.60 mhp. 1.10.64 ass. Kh. 20.11.64—19.2.65 u.f.nr. Fagp.II 46.68. 1.10.69 oass. Kh. 1.1.71 oass. gdir. (4.ekspekt.).
- Nielsen, I. S., fru (f. Bruun), f.28.1.53 i Jerne. P.&T. 16.8.71 i Skørping. 1.10.72. Hobro. Fagp.I 83.74. 13.4.74 girokt. 1.9.74 mhp. girokt.
- Nielsen, J., f.25.9.24 i Vissenbjerg. P.&T.1.9.41. Fagp.I 86.44. 1.9.44 mhp. 1.9.46 ass. Kh. Fagp.II 54.53. 1.12.55 oass. Kh. 1.10.62 ktr. Kh. (Ø).
- Nielsen, J., f.10.3.39 i Vennebjerg. P.&T.1.9.56. Fagp.I 95.59. 1.9.59 mhp. 1.9.61 ass. Roskilde. 16.4.62 Kolding T. 1963 forstærkerprøven. 9.3.63 Kh. rtf. Fagp.II 56.66. 1.2.67 oass. gdir. 1.9.73 ktr. gdir. (2. tekn. kt.).
- Nielsen, J., f.3.7.39 i Hvorslev. P.&T.1.9.55. Fagp.I 65.58. 1.9.58 mhp. 1.9.60 ass. Kh. 1.1.62 Frcia. 1.12.64 jbp.2 Frcia. Fagp.II 43.67. 1.1.68 oass. jbp.2 Frcia. 1.3.69 oass. Fjernretslev (Brovst).
- Nielsen, J., f.27.2.54 i Alestrup sogn. P.&T.1.8.72 Sæby. 1.1.74 Hjørring.
- Nielsen, J. A., frk., f.3.12.10 i Slet. P.&T.4.2.30. 1.1.35 kontorist. 1.4.46 kontorass. II. 1.4.55 kontorass. I. 1.4.66 overkontorassistent Arhus T.
- Nielsen, J. A. N., f.26.6.16 i Stege. P.&T.1.9.32. Fagp.I 57.35. 1.9.35 mhp. 1.7.40 ass. Grindsted. 1.5.41 Kh. 1948 sommerpostesp. Espergårde. 1.11.58 oass. Kh. 1.11.66 postmester ved indvepkt. 51
- Nielsen, J. B., f.26.2.53 i Slagelse. P.&T.16.8.71 Fuglebjerg. 1.10.72 Ringsted. Fagp.I 88.74. 13.4.74 Kh. 1.9.74 mhp. Kh.
- Nielsen, J. C., f.1.5.30 i Kh. P.&T.1.9.48. Fagp.I 70.51. 1.9.51 mhp. 1.9.53 ass. Løgumkloster. 1.11.54 Åbenrå. 1.8.59 2.ingdistr.s.kt. Fagp.II 40.60. 1.4.62 oass. 2.ingdistr.s.kt. 1.5.67 ktr. 2.ingdistr.s.kt.
- Nielsen, J. E., f.16.4.48 i Hastrup, Terslev. P.&T.16.8.65. Fagp.I 63.68. 1.9.68 mhp. 1.9.70 ass. Kh. 15.5.71 ass. Helsingør.
- Nielsen, J. F., f.7.1.30 i Jegindø. P.&T.1.9.46. Fagp.I 89.49. 1.9.49 mhp. 1951 forstærkerprøven. 1.9.51 ass. Nykøbing Fl. 24.4.53 Arhus T. 1.9.54 Kh.rtf. Fagp.II 53.57. 1.7.57 gdir. 1.11.59 oass. gdir. 1.11.64 ktr. gdir. 1.9.73 overkontrollør gdir. (4. ekspekt.).
- Nielsen, J. F., f.30.6.48 i Øster Hæsingø. P.&T. 16.8.65. Fagp.I 81.68. 1.9.68 mhp. 1.9.72 ass. Kh. 15.11.72 ass. Vejle.
- Nielsen, J. H., f.25.2.50 i Vrejlev. P.&T.16.8.67. Fagp.I 66.70. 1.9.70 mhp. 1.9.72 ass. Kh. 1.8.74 ass. gdir. (postens planl.sekr.).
- Nielsen, J. K., f.14.4.30 i Vilhelmsminde. P.&T.1.5.49. Fagp.I 86.52. 1.5.52 mhp. 1.5.54 ass. Hjørring. Fagp.II 49.60. 1.11.61 oass. Hjørring. 1.4.67 ktr. Hjørring.
- Nielsen, J. K., frk., f.9.9.43 i Dronninglund. P.&T.16.8.60. Fagp.I 80.63. 1.9.63 mhp. 1.9.65 ass. Fh.vavn. 1.11.66 Ålborg. Fagp.II 41.69. 1.3.71 oass. Ålborg.
- Nielsen, J. L., f.7.7.54 i Esbjerg. P.&T.1.8.73 Varde.
- Nielsen, J. M., f. 5.4.40 i Østbirk. P.&T.1.9.57. Fagp.I 78.60. 1.9.60 mhp. 1.9.62 ass. Kh. 1.8.64 Roskilde. Fagp.II 37.67. 1.7.68 oass. Roskilde.
- Nielsen, J. M., f.29.5.44 i Smedsboel. P.&T.16.8.61. Fagp.I 96.64. 1.9.64 mhp. 1.9.66 ass. Kh. 17.12.66 Kolding T. 1968 forstærkerprøven. Fagp.II 65.70. 1.1.71 oass. Kolding T.
- Nielsen, J. M., frk., f.11.7.48 i Svinninge. P.&T.16.8.66. Fagp.I 82.69. 1.9.69 mhp. 1.9.71 ass. Holbæk.
- Nielsen, J. N., f. 23.4.56 i Terndrup. P.&T.1.8.73 Had-sund.
- Nielsen, K., fru (f. Olsen), f. 7.7.26 P.&T.1.6.43. 1.8.47 kontorist. 1.8.54 kontorass. II. 1.4.61 kontorass. I. 1.10.72 overkontorassistent girokt.
- Nielsen, K., f. 9.12.17. 1.1.42 Ipbud. Postbudfagp. 44.45. 1.7.46 opkm. 1.4.57 pbudfmd. 1.9.62 postvagtmester Viborg.
- Nielsen, K. A., frk., f.3.6.56 i Hobro. P.&T.1.8.73 Løg-stør.
- Nielsen, K. E., f.8.5.16 i Kh. P.&T.1.9.52 som styrmandsaspirant. 1.9.54 kabelskibsfører kabelingjt. 1.4.61 kabelskibsfører i 23.lkl. kabelingjt. (Korsør).
- Nielsen, K. E., f.30.7.32 i Rynkevang. P.&T.1.11.54 som monteraspirant. 1.8.56 monter i 1.4.58 mekaniker i 7.lkl. 1.4.59 mekaniker i 10.lkl. 1.4.61 overmekaniker i 12.lkl. 1.4.65 radiomester i 15.lkl. radioingjt. 1.4.69 radiomester i 18.lkl. radioingjt. (Øverød).
- Nielsen, K. E., f.12.9.53 i Vordingborg. P.&T.1.8.72 Stege. 1.1.74 Nykøbing Fl.
- Nielsen, K. F., frk., f.12.4.55 i Bov sogn. P.&T.1.8.73 Vojens.
- Nielsen, K. G., f.9.8.08 i Kh. P.&T.13.2.39 som hjælpetegner. 1.4.42 tegner kabelingjt. 1.1.60 telegraflaboratoriet. 1.4.62 tegner i 15.lkl. telegraflaboratoriet. 1.4.65 telegrafmester i 15.lkl. telegraflaboratoriet.
- Nielsen, K. G., f.30.11.20 i Arhus. P.&T.1.9.38. Fagp.I 63.41. 1.9.41 mhp. 1.12.44 ass. Grindsted. 1.5.47 Kh. 1.3.61. Arhus. 1.4.63 oass. Arhus. 1.7.69 postforvalter ved postesp. Arhus 5.
- Nielsen, K. G., f.10.9.37 i Sanderum. P.&T.1.9.54. Fagp.I 82.57.1.9.57 mhp. 1.9.59 ass. Arhus T. 1960 forstærkerprøven. 12.3.60 Kh.rtf. Fagp.II 47.65. 1.9.65 oass. Kh.rtf. 1.10.67 oass. telegraflaboratoriet. 1.4.71 ktr. telegraflaboratoriet.
- Nielsen, K. H., fru (f. Mogensen), f.23.2.37 i Mygdal. P.&T.1.9.53. Fagp.I 81.56. 1.9.56 mhp. 1.9.58 ass. Kh. 1.11.60 Frederikshavn. 1.11.61 Brønderslev. Fagp.II 50.68. 1.10.68 oass. Brønderslev.
- Nielsen, K. H., fru (f. Hansen), f.23.4.45 i Vormarks mark, Hesselager. P.&T.16.8.62. Fagp.I 62.65. 1.9.65 mhp. 1.9.67 ass. Kh. Fagp.II 41.73. 1.9.74 oass. Kh.
- Nielsen, K. I., frk., f.19.8.47 i Tamdrup. P.&T.16.8.65. Fagp.I 74.68. 1.9.68 mhp. 1.9.70 ass. Kh. htg.
- Nielsen, K. J., f.24.9.29 i Arhus. P.&T.1.9.46. Fagp.I 71.49. 1.9.49 mhp. 1951 forstærkerprøven. 1.9.51 ass. Kh.rtf. 1.11.52 Kh.htg. Fagp.II 48.57. 1.7.60 oass. Kh.htg. 1.4.65 ktr. Kh.htg. 1.9.73 overkontrollør Kh. htg.
- Nielsen, K. J., f.9.7.29 i Ebeltoft Skovgaard. P.&T.1.5.48. Fagp.I 74.51. 1.5.51 mhp. 1.9.54 ass. Arhus. Fagp.II 40.59. 1.4.62 oass. Arhus. 1.10.67 ktr. Arhus.
- Nielsen, K. J., f.20.1.54 i København. P.&T.1.8.74 Kh.
- Nielsen, K. M., frk., f.16.5.55 i Sønderholm. P.&T.1.8.72 Nibe. 1.1.74 Brønderslev.
- Nielsen, K. M., f.28.5.26 i Assens. P.&T.1.9.42. Fagp.I 94.45. 1.9.45 mhp. 1.9.47 ass. Middelfart. 1.11.48 Løgumkloster. 1.5.49 Frcia. 1.1.51 jbp.2 Frcia. Fagp.II 65.52. 1.6.52 2. overpostinsp. 1.9.55 oass. jbp. 2 Frcia. 1.7.—31.8.57 kst. pm. Arup. 1.6.59 ktr. 4.Overpostinsp. 1.10.64 overkontrollør jbp.2 Frcia. 1.3.74 kst. og 1.8.74 postinspektør i 2. distrikt.
- Nielsen, K. R., f.22.12.29 i Davinde. P.&T.1.9.48. Fagp.I 75.51. 1.9.51 mhp. 1.9.53 ass. Kh. Fagp.II 48.58. 1.11.60 gdir. 1.6.61 oass. Kh. 1.4.67 ktr. Randers.
- Nielsen, K. S., f.9.1.32 i Birkelev. P.&T.1.9.48. Fagp.I 77.51. 1.9.51 mhp. 1.9.53 ass. Kh.htg. 24.4.54 Kh. 1.9.55 jbp.1 Kh. Fagp.II 51.59. 1.4.61 oass. Kh. 1.11.61 jbp.1 Kh. 1.4.65 Kh. 1.12.66 ktr. Kh. (postens kundetj.). 1.4.71 ktr. opm. (postens kundetj.). 1.6.73 overkontrollør Kh. 1.7.74 kst. og 1.9.74 overkontrollør opm. (postens kundetj.).
- Nielsen, L., f.10.2.29 i Bryndum. P.&T.1.9.45. Fagp.I 92.48. 1.9.48 mhp. 1.9.50 ass. Kh. 1.10.53 girokt. Fagp.II 65.56. 1.7.57. gdir. 1.6.58 oass. gdir. 1.10.61 ktr. gdir. 1.9.68 postinspektør gdir. (3.ekspekt.).
- Nielsen, L., f.20.2.39 i Randers. P.&T.1.5.56. Fagp.I 72.59. 1.5.59 mhp. 1.5.61 ass. Fredensborg. 1.10.61 Næstved. 1.5.62 Frcia. 1.10.63 jbp.2 Frcia. 22.5.66 Frcia. Fagp.II 40.66. 1.4.67 jbp.2 Frcia. 1.1.68 oass. Viborg.
- Nielsen, L., f.6.8.46 i Middelfart. P.&T.16.8.63. Fagp.I 65.66. 1.9.66 mhp. 1.9.68 ass. Kh. 19.12.70 ass. Kh. rtf. 1972 forstærkerprøven. 23.3.72 ass. Kh. htg.
- Nielsen, L. E., f.30.11.48 i Ryde. P.&T.16.8.66. Fagp.I 89.69. 1.9.69 mhp. 1.9.71 ass. Roskilde.

- Nielsen, L. G., f.2.3.26 i Vonsild. P.&T.1.9.44. Fagp.I 65.47. 1.9.47 mhp. 1.9.49 ass. Kh. Fagp.II 38.54. 1.4.59 oass. Kh. 1.9.65 ktr. Kh. (N).
- Nielsen, L. G., f.21.8.43 i Frederikssund. P.&T.16.8.60. Fagp.I 71.63. 1.9.63 mhp. 1.9.65 ass. Roskilde. Fagp.II 44.69. 1.3.70 oass. Rønne.
- Nielsen, L. I., f.18.3.44. 1.10.68 pbud. Postbudfagp. 49.69. 1.5.70 opkm. 16.8.71 elevudd. Fagp.I 78.73. 1.4.74 ass. Kh.
- Nielsen, L. J., f.22.12.33 i Bøgesø. P.&T.1.9.51. Fagp.I 79.54. 1.9.54 mhp. 1.9.56 ass. Kh. 1.12.57 jbp.I Kh. Fagp. II 53.62. 1.11.63 oass. Kh. 1.11.71 ktr. Kh. (F).
- Nielsen, L. J. S., f.19.7.43 i Mårum. P.&T.16.8.60. Fagp.I 59.63. 1.9.63 mhp. 1.9.65 ass. Kh. 1.3.67 Tranebjerg Samsø. Fagp.II 37.69. 1.9.74 oass. Tranebjerg Samsø.
- Nielsen, L. K., frk., f.11.10.53 i Kolding. P.&T.16.8.71 Vamdrup. 1.10.72 Haderslev. Fagp.I 79.74. 13.4.74 Kh. 1.9.74 mhp. Kh.
- Nielsen, L. K., fru (f. Christensen), f.22.3.30 i Viborg. P.&T.1.9.46. Fagp.I 72.49. 1.9.49 mhp. 1.9.51 ass. Frclia T. 1.2.56 Kh.htg. Fagp.II 42.58. 1.6.61 oass. Kh.htg. 1.4.67 ktr. Kh. htg. 1.9.71 ktr. gdir. (4. ekspkt.).
- Nielsen, L. K. N., frk., f.8.6.55 i Tårs. P.&T.1.8.72 Sæby. 1.1.74 Hjerring.
- Nielsen, L. L., fru (f. Christensen), f.16.9.50 i Vrensted. P.&T.16.8.68. Fagp.I 70.71. 1.9.71 mhp. 1.9.73 ass. Kh. 1.10.73 ass. girokt.
- Nielsen, L. M., f.8.6.37 i Alborg. P.&T.1.9.54. Fagp.I 75.57. 1.9.57 mhp. 1.9.59 ass. Kh. Fagp.II 47.64. 1.9.65 oass. Kh. 1.9.73 ktr. opms kt.
- Nielsen, L. P., f.1.2.48 i Sdr. Broby. P.&T.16.8.65. Fagp.I 76.68. 1.9.68 mhp. 1.9.70 ass. Kh. 19.12.70 ass. Kh. rtf. 1972 forstærkerprøven. Ass. Kh. rtf.
- Nielsen, L. S., frk., f.27.12.56 i Odense. P.&T.1.8.73 Fåborg.
- Nielsen, L. W., frk. f. 4.1.49 i Kh. P.&T.1.11.68. 1.11.70 kontorass. II 16.8.71 tjf. u. løn Elevudd. Fagp.I 85.73. 1.4.73 mhp. girokt.
- Nielsen, M. H., fru (f. Christiansen), f.4.7.48 i Hjernrup. P.&T. 16.8.65. Fagp.I 72.68. 1.9.68 mhp. 1.9.70 ass. Kh. 1.10.72 gdir. 21.11.73—20.2.74 tjf. u. løn. Ass. gdir. (lønningsanvkt.).
- Nielsen, M. P., fru (f. Pedersen), f.22.9.50 i Maglegårds sogn. P.&T.16.8.68. Fagp.I 72.71. 1.11.71 mhp. 1.11.73 ass. opms kt. 15.5.74 ass. Stege.
- Nielsen, M. S., frk., f.29.9.50 i Holstebro. P.&T.16.8.67. Fagp.I 61.70. 1.9.70 mhp. 1.9.72 ass. Kh. (V).
- Nielsen, M. V. G., f.8.7.38 i Frederikssund. P.&T.1.5.55 Fagp.I 60.58. 1.5.58 mhp. 1.5.60 ass. Holbæk. Fagp.II 42.65. 1.7.67 oass. girokt. 1.10.71 ktr. giokt. 1.9.73 overkontrollør girokt.
- Nielsen, N. B. H., f.6.1.47 i Rønne. P.&T. 16.8.64. Fagp.I 104.67. Tildelt Joseph Michaelsens mindemedalje. 1.9.67 mhp. 1.9.69 ass. Roskilde. Fagp.II 68(udm.)72. 1.2.73 oass. 1. overpostinsp.
- Nielsen, N. H. H., frk., f.11.8.31 i Kh. P.&T.1.8.49. 1.9.52 kontorist. 1.4.58 kontorass. II. 1.7.62 kontorass. I. 1.7.71 overkontorassistent Kh. htg.
- Nielsen, N. L., f.2.8.39 i Vester Hurup. P.&T.1.9.56 Fagp I 79.59. 1.9.59 mhp. 1.9.61 ass. Kh. Fagp.II 52.67. 1967 sommerposteksp. Vejrs Stand. 1.9.67 oass. Kh. 1.2.73 gdir. 1.6.73 ktr. gdir. (økonomikt.).
- Nielsen, O., frk., f.3.11.10 i Århus. P.&T.4.2.30. 1.12.34 kontorist. 1.4.46 kontorass.II. 1.4.53 kontorass.I. 1.4.63 overkontorassistent Århus T.
- Nielsen, O. B., f.10.1.44 i Ørsted. P.&T.16.8.61. Fagp.I 79.64. 1.9.64 mhp. 1.9.66 ass. Kh. Fagp.II 59.70. 1.1.71 oass. Kh. 1.3.71 opms kt.
- Nielsen, O. H., f.2.5.23 i Odder. P.&T.1.5.48 som hjælpekonstruktør. 1.5.50 konstruktør III 3. ingdistr.(Århus). 1.7.51 konstruktør II 3ingdistr. (Århus). 1.4.62 konstruktør i 18.1kl. 3.ingdistr. (Århus). 1.4.66 overkonstruktør 3.ingdistr. (Århus).
- Nielsen, O. N., f.10.8.24 i Roslev. P.&T.1.9.40. Fagp.I 100.43. 1.9.43 mhp. 1.4.46 ass. Kh. Fagp.II 60.50. 1.6.51 gdir. 1.6.55 oass. gdir. 1.4.61 ktr. gdir. 1.12.64 overkontrollør girokt. 1.12.72 postinspektør gdir. (økonomikt.).
- Nielsen, O. P., f.5.11.56 i Glostrup. P.&T.1.8.73 Kh.
- Nielsen, P., f.12.11.34 i Idom. P.&T.1.5.56 som reservepostbud. 1.4.58 postbud. 1.8.67 tegner radioingjt. (Kh).
- Nielsen, P., f.16.3.16. 1.11.46 monter I. 1.4.53 mek. i 7.1kl. 1.4.58 mek. i 10.1kl. 1.4.62 overmek. i 12.1kl. 1.4.73 overmekaniker 2.ingdistr. (Fredericia).
- Nielsen, P., f.6.6.37 i Felsted. P.&T.1.9.54. Fagp.I 64.57. 1.9.57 mhp. 1.9.59 ass. Kh. 1.6.61 jbp.I Kh. Fagp.II 43.65. 1.6.66 oass. Kh. 1.10.72 ktr. girokt.
- Nielsen, P. A. Engelbrecht, f.11.2.28 i Balle. P.&T.1.9.45. Fagp.I 61.48. 1.9.48 mhp. 1.9.50 ass. Kh. 1.5.51 Århus. Fagp.II 38.55. 1.2.61 oass. Randers. 1.2.66 ktr. Vejle.
- Nielsen, P. H., f.25.3.47 i Vebstrup. P.&T.16.8.64. Fagp.I 65.67. 1.9.67 mhp. 1.9.69 ass. Kh. Fagp.II 48.74. Ass. Kh. (Vanløse).
- Nielsen, P. H. F., f.25.1.21 i Serup. P.&T.1.9.37. Fagp.I 57.40. 1.9.40 mhp. 31.7.45 afsked e. ans. 1.6.46 mhp. 1.1.47 ass. Kh. Fagp.II 39.50. 1.11.52 jbp.I Kh. 1.6.55 oass. Kh. 1.10.58 jbp.I Kh. 1.7.61 ktr. Kh. 1.7.73 postmester ved indlevpkt. II.
- Nielsen, P. J., f.25.8.30 i Herby. P.&T. 1.9.52 som telegrafarbejderassistent. 1.6.54 telegrafarbejder. 1.4.57 monter II. 1.4.58 distriktsmonter. 1.7.63 tegner i 9. 1kl. 2. ingdistr. 1.4.69 tegner i 15.1kl. 2. ingdistr. 1.12.71 telegrafmester 2. ingdistr. (Haderslev).
- Nielsen, P. J., f.1.11.52 i Damsholte. P.&T.16.8.70 Stege. 1.10.71 Vordingborg. Fagp.I 85.73. 9.4.73 Kh. 1.9.73 mhp. Kh.
- Nielsen, P. K., f.29.7.46 i Rønne. P.&T.16.8.63. Fagp.I 90.66. 1.9.66 mhp. 1.9.68 ass. Kh. Fagp.II 56.71. 1.1.72 oass. gdir. (3. ekspkt.).
- Nielsen, Peter M., f.10.8.39 i Assens. P.&T.1.5.57. Fagp.I 94.60. 1.5.60 mhp. 1.5.62 ass. Kolding T. 1963 forstærkerprøven. 9.3.63. Kh. rtf. Fagp.II 54.66. 1.9.67 oass. gdir. 1.4.71 ktr. gdir. (2. tekn. kt.).
- Nielsen, Povl M., f.14.4.40 i Give. P.&T.1.5.56. Fagp.I 99.59. 1.5.59 mhp. 1.5.61 ass. Kh. Fagp.II 59.65. 1.6.66 oass. Kh. 1.2.67 gdir. 1.7.67 4. overpostinsp. 1.2.71 ktr. Vojens.
- Nielsen, P. V., f.21.4.22 i Alsø. P.&T.1.9.38. Fagp.I 67.41. 1.9.41 mhp. 28.2.45 afsked e. ans. 15.3.46 mhp. 1.4.46 ass. Rødding. 1.2.52 Frclia. 1.6.53 jbp.2 Frclia. Fagp.II 53.53. 1.11.54 oass. jbp.2 Frclia. 1.6.61 ktr. Frclia. 1.7.73 postmester i Tinglev.
- Nielsen, P. W., f.17.8.23 i Kh. P.&T.1.6.39 som cyklebud. 1.9.44 reservepostbud. 1.4.46 postbud. Postbudfagp. 51.49. 1.4.49 overpostmester. 1.9.50 elevudd. Fagp.I 91.52. 1.5.53 ass. Kh. Fagp.II 48.55. 1.11.56 oass. Kh. 1.8.63 ktr. Kh. 1.3.64 postmester ved indlevpkt. 41.
- Nielsen, P. W., frk., f.25.11.55 i Helsingør. P.&T.1.8.74 Fredensborg.
- Nielsen, R., f.10.10.45 i Løgumkloster. P.&T.16.8.62. Fagp.I 79.65. 1.9.65 mhp. 1.9.67 ass. Esbjerg. 1.5.71 Kolding. Fagp.II 46.71. Ass. Kolding
- Nielsen, R. H., f.15.1.55 i Øls. P.&T.1.8.72 Dronninglund. 1.1.74 Randers.
- Nielsen, R. K., f.21.2.51 i Nykøbing Sjælland. P.&T.16.8. 68. Fagp.I 74.71. 1.9.71 mhp. 1.9.73 ass. Kh.
- Nielsen, S., frk., f.14.7.55 i Klarup. P.&T.1.8.73 Års.
- Nielsen, S. C., R*, f.18.5.21 i Lendemærk. Stege. P.&T. 1.9.37. Fagp.I 80.40. 1.9.40 mhp. 1943 forstærkerkursus. 1.6.45 ass. Nykøbing Fl. Fagp.II 61.49. 1.10.50 gdir. 1.4.53 oass. gdir. 1.3.54 fuldmægtig gdir. 1.3.57—30.11.60 kst. telegrafinspektør overtelegrafinspektoratet. 1.12.60 telegrafinspektør ved overtelegrafinspektoratet. 1.4.64 bestyrer af rigstelefonkontoret i Kh.
- Nielsen, S. K., frk., f.14.4.54 i Hvidbjerg. P.&T.16.8.71 Hurup Thy. 1.10.72 Nykøbing M. Fagp.I 103.74. 13.4.74 Kh. 1.9.74 mhp. Kh.
- Nielsen, T., fru (f. Hahn), f.6.1.39 i Rødekro. P.&T.1.9.56. Fagp.I 77.59. 1.9.59 mhp. 1.9.61 ass. Kh. 21.8.64—20.2.65 u.f.nr. Fagp.II 46.68. 1.4.69 oass. Kh. 2.5.—1.11.70 tjf. u. løn. Oass. Kh.
- Nielsen, T., frk., f.29.4.29 i Frederikshavn. P.&T.11.1.46. 1.5.50 kontorist. 1.4.53-31.3.54 og 1.5.-31.10.55 u. f. nr. 1.12.57 kontorass. II. 1.4.62 kontorass. I. 1.5.72 overkontorassistent gdir. (4. ekspkt.).

- Nielsen, T. K., frk., f.21.4.49 i Vonsild. P.&T.16.8.67. Fagp.I 76.70. 1.9.70 mhp. 1.9.72 ass. Kh.
- Nielsen, T. M., f.28.8.27 i Ikast. P.&T.1.9.44. Fagp.I 60.47. 1.9.47 mhp. 1.9.49 ass. Herning. 26.4.51 Kh. Fagp.II 38.58. 1.4.60 oass. Kh. 1.6.66 ktr. Kh. (Ø).
- Nielsen, T. M., f.24.6.55 i Svninge. P.&T.1.8.72 Nykøbing Sjælland. 1.1.74 Holbæk.
- Nielsen, T. V., f.15.11.16 i Svendborg. P.&T.1.9.34. Fagp.I 56.37. 1.9.37 mhp. 1.9.40 ass. Arhus. 1.5.41 Kh. 1.11.44 Svendborg. 1.4.60 oass. Svendborg. 1.5.67 postforvalter ved postksp. Svendborg 1.
- Nielsen, V., f.9.10.18 i Viborg. P.&T.1.10.43 som reservepostbud. 1.7.45 postbud. Postbudfagp. 47.46. 1.7.46 overpakkemester. 1.9.48 elevudd. Fagp.I 92.50. 1.5.51 ass. Kh. Fagp.II 50.53. 1.7.54 oass. Kh. 1.6.55 Holbæk. 1.4.61 ktr. Grenå. 1.8.68 postmester i Løgumkloster.
- Nielsen, V., f.12.12.32 i Rindby. P.&T. 1.1.11.55 som monteraspirant. 1.11.57 monter I. 1.4.58 mekaniker i 7.lkl. 1.4.63 mekaniker i 10.lkl. 1.12.65 overmekaniker i 12.lkl. 1.4.69 overmekaniker i 15.lkl. 2.ingdistr. (forstærker Kolding IV).
- Nielsen, V. A., f.21.4.53 i Kauslunde. P.&T.16.8.70 Vamdrup. 1.10.71 Middeifart. Fagp.I 76.73. 9.4.73 Kh. 1.9.73 mhp. Kh.
- Nielsen, V. D., f.4.7.55 i Struer. P.&T.1.8.72 Struer. 1.1.74 Kolding.
- Nielsen, V. E., f.7.4.41 i Kh. P.&T. 1.7.57 som cykelbud. 1.4.63 postbud. Postbudfagp. 52(udm.).65 1.6.66 overpakkemester. 16.8.66 elevudd. Fagp.I 93.68. 1.4.69 ass. Kh. htg. 18.12.69 Kh. rtf. 1971 forstærkerprøven. 23.3.71 Kh. htg. Fagp.II 40.72. 1.7.72 oass. Kh. htg.
- Nielsen, W. G., f.30.9.33 i Bred. P.&T.1.8.41 som monteraspirant 1.4.42 monter I. 1.2.47 mekaniker II. 1.6.52 mekaniker I. 1.4.56 overmekaniker. 1.4.62 overmekaniker i 15.lkl. 2.ingdistr. 1.9.71 overmekaniker 2. ingdistr. 1.9.73 telegrafmester 2. ingdistr. (Odense).
- Nielsen, Aa. A., frk., f.16.3.54 i Hjern. P.&T.1.8.72 Ringkøbing. 1.1.74 Holstebro.
- Nikolajsen, I. S., forretningsfører for Dansk Post- og Telegrafafforenings feriehus, f. 1.4.16 i Arhus. P.&T. 1.9.34. Fagp.I 78.37. 1.9.37 mhp. 1.9.40 ass. Kh. 1.4.41 Frčia. 1.11.41 Kh. Fagp.II 47.43. 1.6.43 jpb.2 Frčia. 1.6.—30.6.49 kst. pm. Brobyværk. 1.7.49 Frčia. 1.5.50 oass. Odder. 1.7.57 postmester i Roslev.
- Nikolajsen, T., f.5.2.55 i Vognsild sogn. P.&T.1.8.72 Ars. 1.1.74 Viborg.
- Nilsson, I. K., fru, f.4.4.27. 1.5.48 kontorist. 1.4.55 ktass. II. 1.4.61 ktass. I. 1.4.73 overkontorassistent girokt.
- Nissen, E. H., fru (f. Nissen), f.25.1.48 på Frederiksberg. P.&T.1.8.67 som kontorassistentaspirant. 1.8.69 tegner i Ir. 7. radioingtj. 1.9.71 tegner radioingtj. 15.9.74 tjf. u. løn.
- Nissen, I., frk., f.18.6.47 i Sønderborg. P.&T.16.8.64. Fagp.I 99.67. 1.9.67 mhp. 1.9.69 ass. Kh. 1.9.73 opms kt. Fagp.II 62.74. Ass. opms kt.
- Nissen, K. I., fru (f. Jepsen), f.8.12.47 i Broager. P.&T. 16.8.65. Fagp.I 82.68. 1.9.68 mhp. 1.9.70 ass. Helsingør.
- Nissen, L. M., fru (f. Pedersen), f.19.11.39 i Thyborøn. P.&T.1.9.56. Fagp.I 69.59. 1.9.59 mhp. 1.9.61 ass. Kh. 1.10.63 girokt. Fagp.II 42.66. 1.1.68 oass. girokt. 13.7.—12.10.70 tjf. u. løn. Oass. girokt.
- Nissen, P. S., f.2.12.42 i Haslev. P.&T.16.8.59. Fagp.I 78.62. 1.9.62 mhp. 1.9.64 ass. Kh. 17.12.64 Arhus T. 5.3.66 Kh. rtf. 1.10.68 Kh. Fagp.II 41.69. 1.3.70 oass. Roskilde. 1.3.74 oass. Kh. (oplysn.kt.).
- Nissen, S. H., f.11.8.22 i Sønderborg. P.&T.1.9.39. Fagp.I 81.42. 1.9.42 mhp. 1.4.46 ass. Tranebjerg Samsø. 1.11.46 Kh. Fagp.II 63.52. 1.5.54 gdir. 1955 sommerposteksp. Humlebæk. 1.6.55 oass. Kh. 1.1.62 ktr. Kh. 1.9.73 ktr. gdir. (3. tekn. kt.).
- Nissov, P., f.11.7.47 i Gråsten. P.&T.16.8.64. Fagp.I 91.67. 1.9.67 mhp. 1.9.69 ass. Kh. 1.6.71 gdir. Fagp.II 57.72. 1.7.73 oass. gdir. (postens plan.sekr.).
- Nissov-Johannsen, I., fru (f. Pallesen), f. 13.3.51 i Nibe. P.&T.16.8.68 Fagp.I 89.71 1.9.71 mhp. 1.9.73 ass. Kh.
- Nissov-Johannsen, I. N., f.12.3.51 i Gråsten. P.&T.16.8.68. Fagp.I 75.71. 1.9.71 mhp. 1.9.73 ass. Kh.
- Nissum, P., f.7.1.33 i Svendborg. P.&T.1.9.51. Fagp.I 78.54. 1.9.54 mhp. 1.9.56 ass. Padborg. 1.5.57 Frčia. 1.8.57 jpb.2 Frčia. Fagp.II 50.62. 1.12.62 Arhus. 1.9.63 oass. Arhus. 1.9.69 postforvalter ved posteksp. Arhus 3. 1.9.71 postforvalter ved Åbyhøj posteksp.
- Noer, I. B., fru (f. Gjørup), f.26.5.30 i Kirkeby-Harboøre. P.&T.1.5.48. Fagp.I 88.51. 1.5.51 mhp. 1.5.53 ass. Arhus T. 1954 forstærkerprøven. 20.4.54 Kh. rtf. Fagp.II 46.57. 1.4.61 oass. Kh. rtf. 1.4.66 ktr. Kh. rtf.
- Nolsøe, E., frk., f.30.5.52 i Tórshavn. P.&T.16.8.70 Sorø. 1.10.71 Hillerød. Fagp.I 80.73. 9.4.73 Kh. 1.9.73 mhp. Kh.
- Nomanni, E., fru, f.6.10.455 i Tønder. P.&T.1.6.8.62 Fagp.I 73.65. 1.9.65 mhp. 1.9.67 ass. Kh. Fagp.II 42.72. 1.7.73 oass. Kh. (Valby).
- Nonboe, K. F., f.22.7.35 i Randers. P.&T.1.9.52. Fagp.I 71.55. 1.9.55 mhp. 1.9.57 ass. Kh. Fagp.II 50.63. 1.4.64 oass. Kh. 1.2.67 gdir. 1.7.70 ktr. Nykøbing Fl.
- Nordbo, B. W., redaktør for Danmark af »Nordisk Postidskrift«, f.10.10.22 i Korsør. P.&T.1.9.41. Fagp.I 88.44. 1.9.44 mhp. 31.1.47 afsked e. ans. 1.5.47 mhp. 1.1.48 ass. Kh. Fagp.II 52.52. 1.10.53 gdir. 1.1.56 oass. Kh. 1.6.57 gdir. 1.4.61 ktr. gdir. 1.4.66 overkontrollør gdir. 1.2.70 postinspektør gdir. (3.ekspekt).
- Nordfang, J. M. S., fru (f. Nielsen), f.14.8.49 i Korsør. P.&T.16.8.66. Fagp.I 84.69. 1.9.69 mhp. 1.9.71 ass. Korsør.
- Norup, C. P. O., f.9.10.37 i Alestrup. P.&T.1.5.57. Fagp.I 88.60. 1.5.60 mhp. 1.5.62 ass. Kh. 1.5.65 Horsens. Fagp.II 46.66. 1.7.68 oass. Horsens. 29.6.—31.10.70 kst. postmester i Kolby Kås. Oass. Horsens.
- Notliev, E. K., f.1.11.21 i Vejle. P.&T.1.9.38. Fagp.I 84.41. 1.9.41 mhp. 1.11.45 ass. Vejle. Fagp.II 55.50. 1.10.54 oass. Struer. 3.2.—31.3.61 kst. pm. i Struer. 1.10.61 postmester i Toftlund.
- Notlevsen, E., frk., f.25.8.49. 1.8.73 tegner 3.ingdistr.
- Nygaard, E. K., frk., f.20.10.55 i Frstrup. P.&T.1.8.72 Åbybro. 1.1.74 Hjørring.
- Nygaard, I. A., f.8.12.11 i Kh. P.&T. 1.4.36. 1.4.38 postbud. Postbudfagp. 50.40. 1.11.40 overpakkemester. 1.4.46 pakmesterformand. 1.2.49 postbudformand. 1.10.59 postvagtmester. 1.4.69 postvagtmester i 15.lkl. Kh. (S).
- Nygaard-Petersen, F. I., f.2.4.53 i Kh. P.&T.16.8.70 Kh. (F). Fagp.I 72.73. 9.4.73 Kh. 1.9.73 mhp. Kh.
- Nyhus, J. J., f.5.12.54 i Grenå. P.&T.16.8.71 Ryomgård. 1.10.72 Randers. Fagp.I 90.74. 13.4.74 Kh. 1.9.74 mhp. Kh.
- Næsted, E. W. F., f.15.3.48 i Kh. P.&T. 16.8.65. Fagp.I 64.68. 1.9.68 mhp. 1.9.70 ass. Kh. (Hvidovre).
- Næsted, L. B., fru (f. Nielsen), f.19.12.47 i Struer. P.&T. 16.8.65. Fagp.II 72.68. 1.9.68 mhp. 1.970 ass. Kh. (oplysn.kt.)
- Nørby, P. H., f.28.6.40 i Arrild. P.&T.1.5.57. Fagp.I 79.60. 1.5.60 mhp. 1.5.62 ass. Kh. Fagp.II 41.68. 1.4.69 oass. girokt. 1.1.73 gdir. 7.5.73 oass. girokt.
- Nørgaard, G. P., f.18.7.42 i Broager. P.&T.16.8.60. Fagp.I 68.63. 1.9.63 mhp. 1.9.65 ass. Helsingør. Fagp.II 43.69. 1.3.70 oass. Helsingør.
- Nørgaard, H. J. W., f.21.8.22 i Horsens. P.&T.1.9.38. Fagp.I 74.41. 1.9.41 mhp. 1.4.46 ass. Nibe. 1.10.47 Randers. Fagp. II 48.50. 1.12.51 Ars. 1.7.54 oass. Odense. 1.4.61 ktr. Ålborg. 1.11.63 postmester i Ry. 1.9.71 postmester i Lemvig.
- Nørgaard, H. P., f.21.7.24 i Slagelse. P.&T.1.9.42. Fagp.I 83.45. 1.9.45 mhp. 1.9.47 ass. Kh. 1.3.48 Arhus T. 1949 forstærkerkursus. Fagp.II 44.53. 1.4.57 oass. Arhus T. 1.4.64 ktr. Arhus T.
- Nørgaard, K., f.24.12.19 i Ålborg. P.&T.1.9.42 som reservepostbud. 1.1.44 postbud. Postbudfagp.48.46. 1.9.47 overpakkemester. 1.9.49 elevudd. Fagp.I 79.51. 1.5.52 ass. Kh. Fagp.II 46.55. 1.6.56 oass. Kh. 1.12.62 ktr. Kh. (Valby).
- Nørgaard, K. E., frk., f.3.2.20 i Tranebjerg. P.&T.1.9.39. Fagp.I 73.42. 1.9.42 mhp. 1.9.45 ass. Åbybro. 1.11.45 ass. Kh. Fagp.II 56.71. 1.1.72 oass. Kh. (K).
- Nørgaard, K. H., frk., f.19.5.53 i Viborg. P.&T.16.8.70 Bjerringbro. 1.10.71 Holstebro.
- Nørgaard, K. L., f.11.2.55 i Brovst. P.&T.1.8.72 Løgstør. 1.1.74 Thisted.

- Nørgaard, P.**, f.4.5.42 i Blidstrup. P.&T.16.8.59. Fagp.I 86.62. 1.9.62 mhp. 1.9.64 ass. Kh. 17.12.65 Kh. rtf. 1967 forstærkerprøven. Fagp.II 52.68. 1.10.69 oass. gdir. 1.2.73 ktr. gdir (2. tekn. kt.).
- Nørgaard, P.**, f.22.8.49 i Hobro. P.&T.16.8.67. Fagp.I 74.70. 1.9.70 mhp. 1.9.72 ass. Kh. 15.5.74 ass. Århus.
- Nørgaard, P.**, f. 7.2.33 i Nørresundby. P.&T.1.9.49. Fagp.I 53.52. 1.9.52 mhp. 1.9.54 ass. Kh. htg. Fagp.II 43.63. 1.4.64 oass. Kh. htg. 1.2.70 ktr. Kh. htg. 1.10.71 ktr. gdir. (edb-sekr.).
- Nørgaard, V.**, f.18.3.46 i Terndrup. P.&T.16.8.62. Fagp.I 74.65. 1.9.65 mhp. 1.9.67 ass. Nibe. Fagp.II 55.72 1.2.74 oass. Thisted.
- Nørgaard, V. W.**, f.30.5.17 i Horsens. P.&T.1.9.34. Fagp.I 72.37 1.9.37 mhp. 1.6.41 ass. Holbæk. 1.11.41 Gilleleje. Fagp.II 44.45. 1.5.49 Hillerød. 1.5.51 oass. Grenå. 1.7.58 ktr. Næstved. 1.12.68 postmester i Sorø.
- Nørmark, B.**, fru (f. Iversen), f.8.11.44 i Østerby, Stauning. P.&T.16.8.61. Fagp.I 81.64. 1.9.64 mhp. 1.9.66 ass. Skjern.
- Nørregaard, H.**, f.29.9.30 i Bodilsker. P.&T.1.9.49. Fagp.I 81.52. 1.9.52 mhp. 1953 forstærkerprøven. 1.9.54 ass. Nykøbing Fl. 10.3.57 Rønne. Fagp.II 48.59. 1.4.62 oass. Rønne. 1.9.68 ktr. Rønne.
- Nørskov, M.**, f.30.8.54 i Hinge sogn. P.&T.1.8.73 Kjellerup.
- Obbling, C. P.**, f.27.7.38 i Frifelt. P.&T.1.9.55. Fagp.I 85.58. 1.9.58 mhp. 1.9.60 ass. Skælskør. Fagp.II 53.67. 1.4.69 oass. Skælskør.
- Obbling, H.**, f.31.10.47 i Vejens. P.&T.16.8.65. Fagp.I 75.68. 1.9.68 mhp. 1.9.70 ass. Kh. (Kastrup).
- Oechsler, N.**, f.4.7.26 i Fårhus. P.&T.1.9.43. Fagp.I 63.48. 1.9.46 mhp. 1.9.48 ass. Åbenrå. 25.11.48 Kh. Fagp.II 49.55. 1.4.58 oass. Kh. 1.2.65 ktr. Kh. (Brønshøj).
- Okholm, D. E. P.**, fru (f. Pedersen), f.4.4.40 i Lemvig. P.&T.1.9.57. Fagp.I 81.60. 1.9.60 mhp. 1962 forstærkerprøven. 1.9.62 ass. Kh. htg. 1.11.62 ass. Århus T. 25.3-24.9.66 u.f.nr. og 7.6-6.12.69 tlf. u. løn. Ass. Århus T.
- Olesen, C. A. G.**, f.30.9.13. 1.10.37 pbud. Postbudfagp. 44.40. 1.11.42 opkm. 1.9.46 pakmfmd. 1.4.50 pbudfmd. 1.4.63 postvagtmester Kh. (Glostrup).
- Olesen, E. K.**, frk., f.13.8.52 i Ålborg. P.&T.16.8.71 Hals. 1.10.72 Hjerring. Fagp.I 77.74. 13.4.74 girokt. 1.9.74 mhp. girokt.
- Olesen, H. E.**, f.3.11.46 i Rødhus. Hune. P.&T.16.8.65. Fagp.I 75.68. 1.9.68 mhp. 1.9.70 ass. Thisted.
- Olesen, H. Juhl.**, f.20.1.29 i Vonsild. P.&T.1.9.45. Fagp.I 87.48. 1.9.48 mhp. 1.9.50 ass. Kh. 25.10.51 Århus. 1.5.54 Frcia. 1.11.54 jbp.2 Frcia. Fagp.II 53.56. 1.9.58 oass. Grenå. 1.3.63 ktr. Århus. 1.12.68 overkontrollør Horsens. 1.8.72 postmester i Ringkøbing.
- Olesen, I. V.**, fru (f. Sørensen), f.4.1.47 i Skibsted. P.&T. 16.8.64. Fagp.I 75.67. 1.9.67 mhp. 1.9.69 ass. Kh. 15.5.71 Randers. Fagp.II 43.74. Ass. Randers.
- Olesen, K.**, f.5.5.32 i Mårslet. P.&T.1.9.49. Fagp.I 72.52. 1.9.52 mhp. 1.9.54 ass. Vordingborg. Fagp.II 46.61. 1.12.62 oass. Vejle.
- Olesen, M. L. O.**, frk., f.7.10.12 i Flade sogn. P.&T.1.11.31. 1.11.36 kontorist. 1.4.46 kontorass.II. 1.4.50 kontorass. I. 1.9.68 overkontorassistent Frhavn.
- Olesen, O.**, f.30.9.55 i Hørup sogn. P.&T.1.8.73 Kjellerup.
- Olesen, O.**, f.17.12.38 i Skagen. P.&T.1.5.55. Fagp.I 89.58. 1.5.58 mhp. 1.5.60 ass. Kh. 29.6.60 Rønne. 20.4.61 Kolding T. 1962 forstærkerprøven. 10.3.62 Kh.rtf 1.5.63 Kolding T. Fagp.II 42.65. 1.6.66 oass. Kolding T.
- Olesen, P. E.**, f.24.12.48 i Hvidbjerg. P.&T.16.8.66. Fagp.I 73.69. 1.9.69. 1.9.69 mhp. 1.9.71 ass. Kh. 15.5.73 ass. Åhus.
- Olesen, P. G.**, f.31.7.41 i Holstebro. P.&T.1.9.58. Fagp.I 74.61. 1.9.61 mhp. 1.9.63 ass. Århus T. 1964 forstærkerprøven 9.5.64 Kh. rtf. 1.4.65 Kalundborg. Fagp.II 47.68. 1.4.69 oass. Kh. rtf. (betjeningscentret Kalundborg).
- Olsberg, H. K.**, frk., f.9.12.43 i Kh. P.&T.16.8.60 som kontorassistentaspirant. 1.1.65 kontorass. II. 1.6.66 tegner i Ø.kl. radioingtj. (Kh.).
- Olsen, B. S.**, f.2.8.53 i København. P.&T.16.8.71 Kh. (Albertslund). Fagp.I 63.74. 13.4.74 Kh. 1.9.74 mhp. Kh.
- Olsen, D. B., Rl.** formand for post- og telegrafvæsenets personalenævns og for tjenestetidsnævnet, formand for kommissionen for post- og telegrafvæsenets fagprøver, f.8.6.15 i Gilleleje. P.&T.1.9.31. Fagp.I 77.34. 1.9.34 mhp. 1.7.39 ass. Kh. Fagp.II 65.42. 1.6.42 ass. gdir. 1.4.46 fuldmægtig gdir. 1.4.50 kst. og 1.6.50 ekspeditionssekretær gdir. 1.1.52 postinspektør ved overpostmesterembedet. 1.10.56 kontorchef gdir. 1.11.64 afdelingschef i gdir.
- Olsen, D. C.**, f.5.8.35 i Gudhjem. P.&T.1.9.52. Fagp.I 101.55. Tildelt Joseph Michaelsens mindemedalje. 1.9.55 mhp. 1.9.57 ass. Næstved. 1.12.57 afl. ass. 1. distr. (Kh.). Fagp.II 59.62. 1.11.63 oass. Kh. 1.9.64 gdir. 1.9.68 ktr. gdir. 1.9.73 overkontrollør gdir. (3.ekspkt.).
- Olsen, E.**, f.19.1.42 i Vråby. P.&T.1.9.58. Fagp.I 70.61. 1.9.61 mhp. 1.9.63 ass. Ringsted. 15.11.63 Køge. Fagp.II 64.68. 1.10.69 oass. Køge. 1.9.70 oass. I. overpostinsp.
- Olsen, F. N.**, f.30.3.54 i Ringenæs. P.&T.16.8.71 Sommersted. 1.10.72 Haderslev. Fagp.I 71.74. 13.4.74 Kh. 1.9.74 mhp. Kh.
- Olsen, G.**, fru (f. Hansen), f. 10.12.47 i Odense. P.&T. 16.8.64. Fagp.I 73.67. 1.9.67 mhp. 1.9.69 ass. Kh. Fagp.II 40.73. Ass. Kh. (Gentofte).
- Olsen, G. E. O.**, frk., f.3.11.18 i Rønne. P.&T.1.12.30. 1.12.35 kontorist. 1.4.46 kontorass. II. 1.10.47 kontorass. I. 1.4.69 overkontorassistent Kh. (Lyngby).
- Olsen, G. K.**, f.3.3.32 i Roskilde. P.&T.1.5.49. Fagp.I 73.52. 1.5.52 mhp. 1.5.54 ass. Nykøbing Fl. 1.10.57 Næstved. Fagp.II 52.61. 1.11.63 oass. Roskilde. 1.2.70 ktr. Vordingborg.
- Olsen, J. K. C.**, f.5.6.29 i Vejstrup. P.&T.1.9.46. Fagp.I 78.49. 1.9.49 mhp. 1.9.51 ass. Kh. Fagp.II 46.58. 1.10.59 jbp.1 Kh. 1.5.60 oass. Kh. 1.6.61 jbp.1 Kh. 1.9.67 ktr. Kh. (Ø).
- Olsen, J. P.**, f.10.9.28 i Kh. P.&T.1.9.52 som hjælpetegner. 1.9.54 tegner kabelingtj. 1.4.61 telegrafmester i 15.kl. kabelingtj. 1.4.66 telegrafmester i 18.kl. kabelingtj. 1.3.71 overtelegrafmester kabelingtj. (Kh.).
- Olsen, L.**, f.24.12.29 i Hvidovre. P.&T.1.9.47. Fagp.I 72.50. 1.9.50 mhp. 1.9.52 ass. Kh. Fagp.II 41.58. 1.6.61 oass. Kh. 1.10.69 ktr. Kh. (V).
- Olsen, L. N.**, fru (f. Enevoldsen), f.4.9.42 i Lyngby. P.&T. 16.8.59. Fagp.I 74.62. 1.9.62 mhp. 1.9.64 ass. Kh. Fagp.II 42.69. 1.10.69 oass. Kh. 1.9.70 oass. gdir. (2. tekn.kt.).
- Olsen, M.**, frk., f.4.2.55 i Næstved. P.&T.1.8.72 Haslev. 1.1.74 Roskilde.
- Olsen, O. E.**, frk., f.27.2.51 i Klaksvik. P.&T.16.8.68. Fagp.I 61.71. 1.9.71 mhp. 1.9.73 ass. Kh.
- Olsen, R. E.**, frk. f.27.12.22 i Kh.. P. & T.1.3.43. 1.4.46 kontorist. 1.12.52 kontorass. II. 1.4.60 kontorass. I. 1.3.71 overkontorassistent I. ingdistr.
- Olsen, S. A.**, f.1.6.19 i Kh. P.&T.1.8.41 som aspirant. 1.8.43 monter I. 1.11.46 mekaniker II. 1.4.52 mekaniker I. 1.7.55 centralmester 2.ingdistr. (Haderslev). 1.4.62 telegrafmester i 18.kl. 2.ingdistr. (Åbenrå). 1.4.66 overtelegrafmester i 21.kl. 2.ingdistr. (Åbenrå).
- Olsen, S. M. C.**, fru (f. Bech), f.15.5.13 i Odense. P.&T. 1.11.30. 1.6.37 kontorist. 1.4.47 kontorass. II. 1.8.50 kontorass. I. 1.4.65 overkontorassistent Odense T.
- Olsen, T. S.**, f.25.8.44 i Lundsgård Klint. P.&T.16.8.61. Fagp.I 92.64. 1.9.64 mhp. 1.9.66 ass. Køge. 1.3.68 Kh. Fagp.II 65.69. 1.3.70 oass. gdir. 1.9.70 oass. gdir. (2. ekspkt.).
- Olsgaard, I.**, f.18.4.48 i Bøgesø. P.&T. 16.8.65. Fagp.I 74.68. 1.9.68 mhp. 1.9.70 ass. Frederikssund. 15.5.71 ass. Ringsted.
- Olsson, J. W.**, f.20.1.38 i Skjern. P.&T.1.9.54. Fagp.I 86.57. 1.9.57 mhp. 1.9.59 ass. Århus. 1.10.60 Tórshavn. Fagp. II 46.65. 1.9.65 oass. Skive. 1.8.66 Tórshavn. 1.9.67 ktr. Tórshavn.

- Olufsen, J. O.**, fhv. næstformand for Dansk Post- og Telegrafforening, sekretariatschef i Centralorganisation II, f.22.7.30 i Vester Hassing. P.&T.1.9.46. Fagp.I 70.49. 1.9.49 mhp. 1.9.51 ass. Kh. 24.10.52 Fredensborg. 1.153 Kh. 1.9.55 jbp.1 Kh. Fagp.II 55.58. 1.12.59 gdir. 1.5.60 oass. Kh. 1.6.61 jbp.1 Kh. 1.6.64 Kh. (postens kundetj.). 1.4.65 ktr. Kh.
- Omman, S.**, f.15.8.06 i Kh. P.&T.1.5.35 som montør II. 1.5.39 montør I. 1.4.46 mekaniker II. 1.12.52 mekaniker I. 1.4.57 overmekaniker. 1.4.62 overmekaniker i 15.lkl. 1.ingdistr. (Kh.).
- Ommen, T. A. Nyholm**, f.3.6.25 i Tinglev. P.&T.1.9.44. Fagp.I 70.47. 1.9.47 mhp. 1.9.49 ass. Løgumkloster. 10.9.49 Nørre-Åby. Fagp.II 36.56. 1.9.60 oass. Nørre-Åby. 8.7.—31.8.66 kst. pm. i Nørre-Åby. 1.4.69 postforvalter ved posteksp. Århus 4.
- Ottosen, C. G.**, R, kystløjtn. I, f. 14.9.07 i Sahl. P.1.9.24. Fagp.I 63.27. 1.9.27 mhp. 1.9.30 ass. Vinderup. 1.3.32 Viborg. 25.4.35 Haslev. Fagp.II 49.36. 1.2.36 jbp.2 Frcia. 1.4.40 Frcia. 1.12.40 jbp.2 Frcia. 1.12.43 Frcia. 1.7.45 oass. Nykøbing M. 1.11.54 ktr. jbp.2 Frcia. 1.12.61 postmester i Løgster.
- Ottosen, S. E.**, f.18.2.15 i Slagelse. P.&T.1.9.31. Fagp.I 59.34. 1.9.34 mhp. 1.3.39 ass. Skælskør. 1957 sommerposteksp. Snekersten, 1.11.58 oass. Odense. 1.11.63 postmester i Aså.
- Overbeck, H.**, f.16.12.21 i Haderslev. P.&T.1.9.39. Fagp.I 86.42. 1.9.42 mhp. 1.1.46 ass. girokt. Fagp.II 52.50. 1952 sommerposteksp. Snekersten. 1.5.53. jbp.1 Kh. 1.12.54 oass. Odense. 1.6.61 ktr. Slagelse. 1.9.63 post- og telegrafkasserer Horsens.
- Oxø, K. B.**, f.17.4.06 i Kh. P.&T.15.10.28 som løs mekaniker. 1.9.36 montør I. 1.5.42 overmontør. 1.2.48 mekaniker I. 1.4.54 overmekaniker. 1.4.62 overmekaniker i 15.lkl. 1.ingdistr. (Kh.).
- Palsbøj, I. S. K.**, f.7.1.12 i Kh. P.&T.1.8.41 som montør- aspirant. 1.4.42 montør I. 1.9.46 overmontør. 1.2.49 linjemester. 1.4.58 antennemester i 12.lkl. 1.4.63 antennemester i 15.lkl. radioingtj. (Kh.).
- Paulsen, H. C.**, f.29.10.32 i Flensborg. P.&T.1.5.49. Fagp.I 80.52. 1.5.52 mhp. 1.5.54 ass. Tórshavn. 1.4.55 Kh. 10.9.56 Sønderborg. Fagp.II 53.61. 1.4.62 oass. Nordbg. 1.4.67 ktr. Århus.
- Paulsen, S. C.**, f.1.8.38 i Toftlund. P.&T.1.9.54. Fagp.I 90.57. 1.9.57 mhp. 1959 forstærkerprøven. 1.9.59 ass. Kh. htg. Fagp.II 57.65. 1.9.65 oass. Kh. htg. 1.4.70 ktr. Kh. rtf.
- Pedersen, A. R.**, f.13.12.15 i Kh. P.&T.1.6.31 s. cykelbud. 1.1.37 reservepostbud. 1.1.40 postbud. Postbudfagp. 53 (udm.).44. 1.10.44 overpakkemester. 1.9.46 elevudd. Fagp. I 100.48. Tildelt Joseph Michaëlsens mindemedalje. 1.5.49 ass. Kh. Fagp.II 58.51. 1.4.52 oass. Kh. 1.7.58 ktr. Kh. 1.4.62 overkontrollør Kh. 1.7.66 postmester ved Nørrebro postkontor.
- Pedersen, A.**, fru, f.23.4.42. 1.5.63 ktass. II. 1.10.67 ktass. I. 1.4.74 overkontorassistent girokt.
- Pedersen, A. D.**, f.4.6.30 i Floulev. P.&T.1.9.48. Fagp.I 93.51. 1.9.51 mhp. 1.9.53 ass. Kh. 1.11.53 Langå. Fagp.II 57.58. 1.9.61 oass. Ringe. 1.9.66 ktr. Tønder. 1.9.72 overkontrollør Horsens.
- Pedersen, A. K.**, f.15.7.47 i Ådum. P.&T.16.8.64. Fagp.I 65.67. 1.9.67 mhp. 1.9.69 ass. Kh. 15.5.70 Herning. Fagp. II 39.74. Ass. Herning.
- Pedersen, A. M.**, fru (f. Jensen), f.30.10.45 i Ulfkær. P.&T.16.8.62. Fagp.I 60.65. 1.9.65 mhp. 1.9.67 ass. Kh. 1.10.71 gdir. Fagp.II 39.72. 1.2.73 oass. gdir. (revkt.).
- Pedersen, A. M.**, frk., f.17.11.54 i Dråby Skovsogn. P.&T.1.8.73 Frederiksværk.
- Pedersen, A. P.**, f.8.12.31 i Sommersted. P.&T.1.5.50. Fagp I 85.53. 1.5.53 mhp. 1.5.55 ass. Kh. 19.4.56 Århus T. 1957 forstærkerprøven. 15.3.57 Kh htg. Fagp.II 51.62. 1.10.62 oass. Kh. htg. 1.10.68 ktr. Kh. rtf.
- Pedersen, A. S.**, f.1.6.45 i Aså-Melholt. P.&T.16.8.61. Fagp. I 91.64. 1.9.64 mhp. 1.9.66 ass. Kh. 1.11.66 Skagen, Fagp. II 48.70. Ass. Skagen.
- Pedersen, A. S.**, frk., f.1.10.24. 1.4.46 kontorist. 1.5.52 ktass. II. 1.4.60 ktass. I. 1.7.73 overkontorassistent girokt.
- Pedersen, A. T.**, f. 17.10.43 i Hårup. P.&T.16.8.61. Fagp.I 82.64. 1.9.64 mhp. 1.9.66 ass. Holstebro. Fagp.II 54.70. Ass. Holstebro.
- Pedersen, B.**, f.22.10.33 i Oksbøl. P.&T.1.9.52 som telegrafarbejderaspirant. 1.2.56 telegrafarbejder. 1.1.60 kontorassistent II. 1.7.63 tegner i 9.lkl. 2.ingdistr. (Åbenrå). 1.6.66 telegrafmester i 15.lkl. 2.ingdistr. 1.4.71 telegrafmester 2. ingdistr. (Tønder). 1.9.73—31.7.74 tlf. u. løn. Telegrafmester 2. ingdistr. (Tønder).
- Pedersen, B.**, fru (f. Kruse), f.4.8.45 i Tarp. P.&T. 16.8. 62. Fagp.I 92.65. 1.11.65 mhp. 1.11.67 ass. Kh. Fagp.II 53.70. 1.9.71 oass. Kh. 1.7.72 oass. gdir. (postens planlægningssekretariat).
- Pedersen, B.**, f.9.3.40 i Ramsing. P.&T.1.5.57. Fagp.I 85.60. 1.5.60 mhp. 1.5.62 ass. Fakse. 16.4.63 Århus T. 1964 forstærkerprøven. 9.5.64 Kh.htg. Fagp.II 53.67. 1.1.68 oass. gdir. (4.ekspekt.).
- Pedersen, B.**, f.7.10.41 i Hevring. P.&T.16.8.59. Fagp.I 71.62. 1.9.62 mhp. 1.9.64 ass. Frcia. 1.6.65 Randers. Fagp.II 52.69. 1.3.71 oass. Randers.
- Pedersen, B.**, f.24.3.54 i Svendborg. P.&T.16.8.71 Kerteminde. 1.10.72 Svendborg. Fagp.I 92.74. 13.4.74 Kh. 1.9.74 mhp. Kh.
- Pedersen, B.**, fru (f. Østen), f.19.9.49 i Kh. P.&T.16.8.66. Fagp.I 68.69. 1.9.69 mhp. 1.9.71 ass. Maribo.
- Pedersen, B.**, f.11.1.55 i Give. P.&T.1.8.72 Assens. 1.1.74 Fredericia.
- Pedersen, B. B.**, frk., f.4.9.53 i Kjellerup. P.&T.1.8.72 Ringkøbing. 1.1.74 Holstebro.
- Pedersen, B. I.**, fru (f. Eintoft), f.14.5.48 i Farendløse. P.&T.16.8.65. Fagp.I 73.68. 1.9.68 mhp. 1.9.70 ass. Fakse.
- Pedersen, B. I.**, fru (f. Holm-Jensen), f.9.5.44 i Glostrup. P.&T. 16.8.60. Fagp.I 66.63. 1.9.63 mhp. 1.9.65 ass. Kh. Fagp.II 36.69. 1.9.70 oass. Kh. 25.6—24.9.73 tlf. u. løn. Oass. Kh (Tåstrup).
- Pedersen, B. L.**, f.30.4.55 i Odense. P.&T.1.8.73 Varde.
- Pedersen, B. M.**, frk., f.25.5.50 i Kh. P.&T.16.8.68. Fagp.I 78.71. 1.9.71 mhp. 1972 forstærkerprøven. 1.9.73 ass. Kh. htg.
- Pedersen, B. R.**, frk., f.15.2.53 i Fjelde. P.&T.16.8.70 Saksøbing. 1.10.71 Nykøbing Fl. Fagp.I 82.73. 9.4.73 Kh. 1.9.73 mhp. Kh. 1.1.74 tlf. u. løn.
- Pedersen, B. S.**, fru (f. Jensen), f. 18.2.38 i Vejle. P.& T.1.9.55. Fagp.I 64.58. 1.9.58 mhp. 1.9.60 ass. Kh. 1.8.61 Næstved. Fagp.II 45.67. 1.4.69 oass. Næstved.
- Pedersen, B. S.**, f.6.1.56 i Holstebro. P.&T.1.8.73 Ringkøbing.
- Pedersen, B. V.**, f.21.12.37 i Hejnsvig. P.&T.1.9.55. Fagp.I 102.58. 1.9.58 mhp. 1.9.60 ass. Århus. Fagp.II 66.64. 1.7.64 3. overpostinsp. 1.11.64 oass. Århus. 1.2.67 3. overpostinsp. 1.6.69 ktr. 3. overpostinsp.
- Pedersen, B. V. R.**, f.10.2.43 i Ø. Tørslev. P.&T.16.8.59. Fagp.I 89.63. 1.4.63 mhp. 1.4.65 ass. Lemvig. 15.5.66 Struer. Fagp.II 56.68. 1.10.69 oass. Silkeborg. 1.9.71—29.2.72 kst. pm. Ry. 1.7.74 kst. og 1.9.74 ktr. Randers.
- Pedersen, C.**, f.22.4.25 i Hjørring. P.&T.1.9.42. Fagp.I 64.45. 1.9.45 mhp. 1.9.47 ass. Kh. 22.4.48 Stege. Fagp.II 43.52. 1.5.53 Esbjerg. 1.4.57 oass. Grindsted. 1.4.64 ktr. Herning.
- Pedersen, C. D.**, f.22.3.53 i Vejle. P.&T.16.8.70 Jelling. 1.10.71 Vejle. Fagp.I 80.73. 9.4.73 Kh. 1.9.73 mhp. Kh. 15.5.74 mhp. Vejle.
- Pedersen, C. E.** f.12.8.50 i Ringkøbing. P.&T.16.8.68. Fagp.I 79.71. 1.9.71 mhp. 1.9.73 ass. Kh.
- Pedersen, E.**, fru (f. Kristensen), f.18.3.40 i Brønderslev. P.&T.1.5.57. Fagp.I 63.60. 1.5.60 mhp. 1.5.62 ass. Nordborg. Fagp.II 40.67. 1.5.71 oass. Nordborg. 4.9.72—3.1.73 tlf. u. løn. Oass. Nordborg.
- Pedersen, E.**, fru (f. Philipsen), f.21.8.47 i Ullerup. P.&T. 16.8.65. Fagp.I 75.68. 1.9.68 mhp. 1.9.70 ass. Kh. 1.11.71 ass. gdir. (revkt.).
- Pedersen, E. B.**, f.17.6.47 i Dronninglund. P.&T.16.8.64 Fagp.I 78.67. 1.9.67 mhp. 1.9.69 ass. Kh. Fagp.II 46.73. 1.7.74 oass. girokt.

- Pedersen, E. B. L.**, f.25.1.13 i Randers. P.&T.1.9.31. Fagp.I 71.34. 1.9.34 mhp. 1.9.37 ass. Nykøbing Fl. 11.10.37 Ålborg. 3.1.38 Nørresundby. 1.5.38 Kh. Fagp.II 39.42. 1.9.48 oass. Kh. 1.4.56 ktr. Kh. 1.7.64 postmester i Rønde.
- Pedersen, E. C. J.**, f.16.10.27 i Fredericia. P.&T.1.9.44. Fagp.I 74.47. 1.9.47 mhp. 1.9.49 ass. Kh. 22.4.50 Neksø. 1.5.52 Kh. Fagp.II 39.55. 1.11.58 oass. Kh. 1.9.65 ktr. Kh. (avispkt.).
- Pedersen, E. E.**, f.15.10.18 i Ålborg. P.&T.1.9.35. Fagp.I 94.38. 1.9.38 mhp. 1940 radiocertifikat af II.kl. 1.11.42 ass. Kh.htg. Fagp.II 58.45. 1.4.51 oass. Kh.htg. 1.7.54 opm.s kt. 1.9.54 ktr. Kh.htg. 1.4.61 overkontrollør Kh. rtf. 1.4.71 inspektør Kh. rtf.
- Pedersen, E. H.**, f.17.8.45 i Rends. P.&T.16.8.63. Fagp.I 65.66. 1.9.66 mhp. 1.9.68 ass. Kh. 15.5.70 Bjerringbro. Fagp.II 40.72. Ass. Bjerringbro.
- Pedersen, E. J.**, f.29.4.19 i Helsingør. P.&T.1.9.37. Fagp.I 92.40. 1.9.40 mhp. 1.9.43 ass. Hornbæk. 1.4.46 Helsingør. Fagp.II 54.48. 1.11.53 oass. 1. overpostinsp. 1.12.59 ktr. Holbæk. 1.10.64 overkontrollør Roskilde. 1.4.72 postmester ved Hellerup postkontor.
- Pedersen, E. J.**, frk., f.9.8.53 i Skive. P.&T.1.8.72 Løgstør. 1.1.74 Viborg.
- Pedersen, E. L.**, f.23.12.45 i Håstrup. P.&T.16.8.63. Fagp.I 65.66. 1.9.66 mhp. 1.9.68 ass. Kh. 1.4.72 gdir. Fagp.II 46.73. 1.2.74 oass. Haslev.
- Pedersen, E. M.**, fru (f. Iwersen), f.10.5.48 i Dalum. P.&T.16.8.65. Fagp.I 68.68. 1.9.68 mhp. 1.9.70 ass. Kh. 15.11.72 ass. Odense.
- Pedersen, E. S.**, f.8.4.17 i Roskilde. P.&T.1.4.47 som aspirant. 1.4.49 monter I. 1.4.54 mekaniker II. 1.4.55 mekaniker I. 1.4.57 overmekaniker. 1.4.60 radiomester i 15.kl. 3.ingdistr. (Skåde). 1.4.62 radiomester i 18.kl. radioingtj. (Gladsaxe).
- Pedersen, E. V.**, f.21.4.29 i Skørtinge. P.&T.1.9.45. Fagp.I 64.48. 1.9.48 mhp. 1.1.51 ass. Nykøbing Fl. 25.10.51 Hille-rød. Fagp.II 40.57. 1.9.60 oass. Kh. 1.4.67 ktr. Kh. (K).
- Pedersen, F. G.**, f.5.9.30 i Højrup, Lejrskov Sogn. P.&T. 1.5.48. Fagp.I 63.51. 1.5.51 mhp. 1.5.53 ass. Kh. 1.1.54 Kolding T. 1954 forstærkerprøven. Fagp.II 48.60. 1.12.61 oass. Kolding T. 1.9.68 ktr. Kolding T.
- Pedersen, F. I.**, f.28.10.48 i Tjæreby. P.&T.16.8.66. Fagp.I 79.69. 1.9.69 mhp. 1.9.71 ass. Kh. 1.10.73 ass. opm.s kt.
- Pedersen, F. L.**, f.30.11.53 i Hvidovre. P.&T.1.8.72 Kh.
- Pedersen, G. V.** Sjøholm, f.5.3.28 i Horsens. P.&T.1.9.45. Fagp.I 73.48. 1.9.48 mhp. 1.9.50 ass. Kh. 1.5.51 Silkeborg. Fagp.II 44.56. 19.11.57-31.1.58 kst. pm. Ølgod. 1.6.59 oass. Århus. 1.4.65 ktr. Århus. 1.3.73 overkontrollør Århus.
- Pedersen, H.**, f.13.8.21 i Aker. P.&T.1.9.37. Fagp.I 84.40. 1.9.40 mhp. 1943 forstærkerkursus. 1.9.45 ass. Herning. 1.11.48 Kh.rtf. Fagp.II 60.48. 1.5.50 gdir. 1.4.53 oass. gdir. 1.2.57 fuldmægtig gdir. 1.6.61 overkontrollør gdir. 1.4.64 telegrafinspektør gdir. 1.2.71 kontorchef gdir. (4. ekspekt.).
- Pedersen, H.**, f.14.2.32 i Århus. P.&T.1.9.49. Fagp.I 93.52. 1.9.52 mhp. 1953 forstærkerprøven. 1.9.54 ass. Ålborg T. Fagp.II 55.60. 1.12.61 ass. Ålborg T. 1.10.68 ktr. Ålborg T.
- Pedersen, H.**, f.19.6.37 i Aby Mark. P.&T.1.9.53. Fagp.I 79.56. 1.9.56 mhp. 1.9.58 ass. Skive. 31.3.61 afsk.e.ans. 1.6.62 ass. Skive. Fagp.II 46.65. 1.6.66 oass. Holstebro.
- Pedersen, H.**, f.22.4.20 i Århus. P.&T.1.8.46 som hjælpekonstruktør. 1.8.48 konstruktør III 3.ingdistr. 1.8.49 konstruktør II 3.ingdistr. 1.11.54 ingeniør i 7.kl. 3.ingdistr. 1.4.55 ingeniør i 18.kl. 3.ingdistr. 1.4.62 ingeniør i 21.kl. 3.ingdistr. 1.4.69 ingeniør i 23.kl. 3.ingdistr. (Århus).
- Pedersen, H.**, frk., f.25.5.56 i Nøvling sogn. P.&T.1.8.73 Nibe.
- Pedersen, H. F.**, f.26.2.42 i Agedrup. P.&T.1.9.58. Fagp.I 98.61. 1.9.61 mhp. 1.9.63 ass. Brædstrup. 1.3.64 Århus. Fagp.II 52.67. 1.10.68 oass. 3. overpostinsp. 1.10.72 ktr. 3. overpostinsp.
- Pedersen, H. G.**, f.20.7.47 i Hinge. P.&T.16.8.64. Fagp.I 92.67. 1.9.67 mhp. 1.9.69 ass. Ikast. 1.7.70 Århus. 1.5.73 3. overpostinsp. Fagp.II 63.73. 1.2.74 oass. 3. overpostinspektør.
- Pedersen, H. H.**, f.26.6.39 i Slagelse. P.&T.1.9.56. Fagp.I 66.59. 1.9.59 mhp. 1.9.61 ass. Roskilde. Fagp.II 39.66. 1.7.68 oass. Esbjerg.
- Pedersen, H. H.**, frk., f.31.5.49 i Søby Ærø. P.&T.16.8.66. Fagp.I 70.69. 1.9.69 mhp. 1.9.71 ass. Kh. rtf. 1972 forstærkerprøven. Ass. Kh. rtf.
- Pedersen, H. L.**, f.29.8.29 i Silkeborg. P.&T.1.5.46. Fagp.I 69.49. 1.5.49 mhp. 1951 forstærkerprøven. 1.5.51 ass. Kh.rtf. 1.11.52 Ålborg T. Fagp.II 43.57. 1.4.60 oass. Ålborg T. 1.4.65 ktr. Ålborg T.
- Pedersen, H. L. P.**, f.26.7.13 i Kh. P.&T. 1.3.47 som monteraspirant. 1.3.49 monter I. 1.4.54 mekaniker II. 1.4. 61 mekaniker i 10.kl. 1.4.64 mekaniker i 12.kl. 1.6.69 overmekaniker i 15.kl. P.&T.s værksteder.
- Pedersen, H. M.**, f.10.7.11 i Brædstrup. P.&T.1.9.30. Fagp.I 95.33. 1.9.33 mhp. 1.9.36 ass. Horsens. 15.4.37 Nordby Fanø. 1.1.39 Frclia. 1.3.39 Odense. Fagp.II 58.40. 1.11.46 oass. Nyborg. 1.9.56 postmester i Fuglebjerg.
- Pedersen, H. S.**, f.27.5.19 i Bodholt. P.&T.1.9.36. Fagp.I 80.39. 1.9.39 mhp. 1.6.43 ass. Kh. 1.5.46 Århus. Fagp.II 51.46. 1.2.48 3. overpostinsp. 1.9.52 oass. Vejle. 1.1.59 ktr. Nykøbing M. 15.12.65-31.3.66 kst. pm. Nykøbing M. 1.4.68 postmester i Fåborg.
- Pedersen, H. S.**, f.23.4.26 i Erritsø. P.&T.1.8.42 som cykelbud. 1.4.46 reservepostbud. 1.5.47 postbud. Postbud-fagp.49.51. 1.9.51 elevudd. Fagp.I 101.53. 1.5.54 ass. Kolding. 1.5.55 Frclia. Fagp.II 50.57. 1.2.59 oass. Randers. 1.9.64 ktr. Ålborg.
- Pedersen, H. S.**, f.16.9.32 i Bakkebølle. P.&T.1.3.59 som mekanikeraspirant. 1.11.60 mekaniker i 7.kl. 1.11.61 mekaniker i 10.kl. 1.4.63 mekaniker i 12.kl. 1.4.65 overmekaniker i 15.kl. radioingtj. (Kh).
- Pedersen, H. Søndergaard**, f.31.3.45 i Revl. P.&T.16.8.63. Fagp.I 71.66. 1.9.66 mhp. 1.9.68 ass. Kh. Fagp.II 46.72. 1.7.73 oass. Kh.
- Pedersen, I.**, f.23.1.30 i Tvorup, Lyngby Sogn. P.&T.1.5.48. Fagp.I 60.51. 1.5.51 mhp. 1953 forstærkerprøven. 1.6.53 ass. Kolding T. 1.5.55 Ålborg T. Fagp.II 38.60. 1.12.61 oass. Ålborg T. 1.4.69 ktr. Ålborg T.
- Pedersen, I. L. H.**, fru (f. Hansen), f.1.9.17 i Gilleleje. P.&T.1.9.36. 1.9.41 kontorist. 1.4.46 kontorass.II. 1.4.50 kontorass.I. 1.4.63 overkontorassistent Århus.
- Pedersen, J.**, f.14.10.33 i Frøjk. P.&T.1.5.50. Fagp.I 78.53. 1.5.53 mhp. 1954 forstærkerprøven. 1.5.55 ass. Esbjerg. 24.10.58 Kh. htg. Fagp.II 49.62. 1.6.62 kabelingstj. (Rømø). 1.10.62 oass. kabelingstj. (Rømø). 1.4.69 ktr. Odense T.
- Pedersen, J.**, fru (f. Nielsen), f.16.2.53 i Bedsted. P.&T. 16.8.70 Vestervig. 1.10.71 Thisted. Fagp.I 78.73. 9.4.73 Kh. 1.9.73 mhp. Kh.
- Pedersen, J.**, f.14.11.42 i Fausing. P.&T.16.8.60. Fagp.I 69.63. 1.9.63 mhp. 1.9.65 ass. Kh. 15.5.66 Århus. Fagp.II 46.69. 1.1.71 oass. Frederikssund. 1.4.74 tjf. u. løn.
- Pedersen, J.**, f.13.9.55 i Vejle. P.&T.1.8.72 Grindsted. 1.1.74 Vejle.
- Pedersen, J.**, frk., f. 30.4.55 i Krærup. P.&T.1.8.72 Rudkøbing. 1.1.74 Svendborg.
- Pedersen, J. A.**, f.26.4.27 i Viborg. P.&T.1.11.50 som hjælpekonstruktør. 1.11.52 konstruktør III 3.ingdistr. 1.11.53 konstruktør II 3.ingdistr. 1.4.63 konstruktør i 18.kl. 3.ingdistr. 1.9.68 overkonstruktør i 21.kl. 3.ingdistr. (Århus).
- Pedersen, J. E.**, frk., f.22.9.53 i Århus. P.&T.16.8.71 Ebeltoft. 1.10.72 Skanderborg. Fagp.I 74.74. 13.4.74 Kh. 1.5.74 tjf. u. løn.
- Pedersen, J. E. R.**, f.8.6.50 i Lyngs. P.&T.16.8.67. Fagp.I 83.70. 1.9.70 mhp. 1.9.72 ass. Kh. (3).
- Pedersen, J. F.**, f.21.9.25 i Hammelev. P.&T.1.9.42. Fagp.I 88.46. 1.5.46 mhp. 1947 radiocertifikat af I.kl. 1.5.48 ass. Lyngby radio. 1.10.49-14.6.50 u.f.nr. Fagp.II 63.54. 1.8.55 Kh.htg. 1.10.55 gdir. 1.4.56 oass. gdir. 1.4.61 ktr. gdir. 1.4.65 overkontrollør gdir. 1.9.68 telegrafinspektør gdir. (1. tekn.kt.).

- Pedersen, J. F.**, f.25.12.28 i Herlev. P.&T.1.5.46. Fagp.I 73.49. 1.5.49 mhp. 1.5.51 ass. Kh. Fagp.II 44.56. 1.4.60 oass. Kh. 1.1.67 postmester ved indlevpkt. 33.
- Pedersen, J. H.**, f.29.8.34 i Tommerup. P.&T.1.7.62 som styrmandsaspirant. 1.8.64 styrmand i 15.lkl. kabelingtj. 1.9.68 styrmand i 18.lkl. kabelingtj. 1.7.69 overstyrmand kabelingtj. (Kørsør).
- Pedersen, J. K.**, f.25.11.50 i Saksøbing. P.&T.16.8.67. Fagp.I 86.70. 1.9.70 mhp. 1.9.72 ass. Næstved.
- Pedersen, J. M.**, f.23.8.47 i Frhavn. P.&T.16.8.64. Fagp.I 63.67. 1.9.67 mhp. 1.9.69 ass. Kh. Fagp.II 46.73. 1.12.73 oass. girokt.
- Pedersen, J. M. Ø.**, f.22.3.50 i Tim. P.&T.16.8.67. Fagp.I 65.70. 1.9.70 mhp. 1.9.72 ass. Kh. 15.5.74 ass. Ålborg.
- Pedersen, J. P.**, f.13.10.36 i Haderup. P.&T.1.5.54. Fagp.I 87.57. 1.5.57 mhp. 1.5.59 ass. Fjerritslev. 1.3.63 Viborg. Fagp.II 56.64. 1.9.65 oass. Lemvig. 1.6.73 ktr. Ringkøbing.
- Pedersen, J. P.**, f.20.10.49 i Uth. P.&T.16.8.67. Fagp.I 74.70. 1.9.70 mhp. 1.9.72 ass. Kh. 15.5.73 ass. Horsens.
- Pedersen, J. S.**, f.16.6.51 i Korsør. P.&T.16.8.68. Fagp.I 84.71. 1.9.71 mhp. 1.9.73 ass. Helsingør.
- Pedersen, J. S.**, f.6.5.56 i Viby sogn. P.&T.1.8.73 Hadsund.
- Pedersen, J. T.**, f.19.8.46 i Middelfart. P.&T.16.8.63. Fagp.I 66.66. 1.9.66 mhp. 1.9.68 ass. Kh. Fagp.II 36.72. 1.2.74 oass. Allerød.
- Pedersen, J. V.**, f.1.12.15 i Århus. P.&T. 1.5.42 som montørspirant. 1.5.44 monter I. 1.4.49 mekaniker II. 1.4.54 mekaniker I. 1.5.58 overmekaniker. 1.4.62 overmekaniker i 15.lkl. 3.ingdistr. 1.4.66 telegrafmester i 18.lkl. 3. ingdistr. (Ålborg).
- Pedersen, J. W.**, fru (f. Lyster), f.29.6.52 i Rønne. P.&T. 16.8.69. Fagp. I 69.72. 1.9.72 mhp. 1.8.74 tjf. u. løn.
- Pedersen, J. V. F.**, f.6.8.45 i Odder. P.&T.16.8.62. Fagp.I 74.65. 1.9.65 mhp. 1.9.67 ass. Kh. Fagp.II 48.72. 1.7.72 oass. Kh. 1.6.73 oass. gdir. (edb-sekr.).
- Pedersen, K. A.**, f.22.4.23 i Odense. P.&T.1.9.40. Fagp.I 76.43. 1.9.43 mhp. 1.4.46 ass. Kh. 16.4.46 Odense. Fagp.II 39.52. 1954 sommerposteksp. Vejrs Strand. 1.9.55 oass. jbp.2 Frcia. 1.9.61 ktr. Odense (postens kundetj.). 1.9.68 overkontrollør Odense.
- Pedersen, K. B.**, f.26.8.48 i Sebersund. P.&T.16.8.66. Fagp.I 93.69. 1.9.69 mhp. Kh. 1.9.71 ass. Kh. 1.2.72 ass. gdir. (postens planlægningssekretariat).
- Pedersen, K. E.**, f.21.2.47 i Ebeltoft. P.&T.16.8.64. Fagp.I 87.67. 1.9.67 mhp. 1.9.69 ass. Kh. rtf. 1970 forstærkerprøven. Fagp.II 43.72. 1.12.72 gdir. 1.7.74 kst. og 1.9.74 oass. gdir. (4.ekspkt.).
- Pedersen, K. I.**, f.19.7.45 i Blankenborg. Vindinge. P.&T. 16.8.62. Fagp.I 87.65. 1.9.65 mhp. 1.9.67 ass. Kh. 20.12.67 Kh. rtf. 1969 forstærkerprøven. Fagp.II 49.70. 1.9.71 oass. Kh. rtf.
- Pedersen, K. L.**, f.18.4.42 i Nørresundby. P.&T.1.10.69. 1.10.71 tegner radioingtj.
- Pedersen, K. M.**, f.10.12.14 i Hyllested. P.&T.1.9.32. Fagp.I 92.35. 1.9.35 mhp. 1.1.39 ass. Frcia T. 16.4.39 Kolding. 1940 forstærkerkursus. Fagp.II 54.42. 1.4.48 oass. Kalundborg. 1.4.54 ktr. Kalundborg. 1.12.59 stationsleder i 21.lkl. Esbjerg. 1.4.66 post- og telegrafkasserer Århus.
- Pedersen, K. M.**, fru (f. Nielsen), f.23.10.45 i Ålborg. P.&T.16.8.62. Fagp.I 79.65. 1.9.65 mhp. 1.9.67 ass. Kh. htg 15.5.69 Ålborg. 1.2.72 girokt. Fagp.II 47.73. 1.9.73 oass. girokt.
- Pedersen, K. M.**, frk., f.24.2.48 i Skive. P.&T.16.8.67. Fagp.I 98.70. 1.9.70 mhp. 1.9.72 ass. Herning.
- Pedersen, K. M.**, f.29.5.55 i Uubberup Mark. P.&T.1.8.72 Kalundborg. 1.1.74 Holbæk.
- Pedersen, K. O.**, f.16.6.20 i Tjæreborg. P.&T.1.9.36. Fagp.I 82.39. 1.9.39 mhp. 1940 forstærkerkursus. 1.7.44 ass. Kh.rtf. 31.7.48 afsk. e. ans. 1.8.49 ass. Kh.rtf. Fagp.II 41.52. 1.4.53 oass. Kh.rtf. 1.12.56 ktr. Haderslev. 1.4.63 stationsleder i 21.lkl. Haderslev. 1.1.68 overkontrollør Kh. rtf.
- Pedersen, K. V.**, f.17.7.45 i Nørresundby. P.&T.16.8.62. Fagp.I 64.65. 1.9.65 mhp. 1.9.67 ass. Kh. 15.5.70. Silkeborg. Fagp.II 45.72. Ass. Silkeborg.
- Pedersen, L. K.**, f.10.10.33 i Silkeborg. P.&T.1.9.50. Fagp.I 78.53. 1.9.53 mhp. 1.9.55 ass. Ringkøbing. 28.4.56 Hammel. 1.6.58 Århus. Fagp.II 55.61. 1.7.61 3. overpostinsp. 1.9.62 oass. Århus. 1.7.63 3. overpostinsp. 1.9.66 ktr. Århus. 1.6.69 ktr. 1.7.69 postinsp. 1.10.71 postinspektør i 2. distrikt.
- Pedersen, L. K.**, f.7.3.35 i Lisbjerg. P.&T.1.9.52. Fagp.I 70.55. 1.9.55 mhp. 1.9.57 ass. Ringsted. Fagp.II 46.63. 1.3.65 oass. Struer.
- Pedersen, L. O.**, f.25.3.46 i Grauballe. P.&T.16.8.62. Fagp.I 68.65. 1.9.65 mhp. 1.9.67 ass. Kh. htg.
- Pedersen, L. P.**, f.14.4.38 i Hjørring. P.&T.1.9.55. Fagp.I 73.58. 1.9.58 mhp. 1.9.60 ass. Hjørring. Fagp.II 52.67. 1.9.69 oass. Hjørring. 1.9.70 Løgstør. 1.2.74 oass. Hjørring.
- Pedersen, M.**, f.23.8.46 i Voel. P.&T. 16.8.64. Fagp.I 82.67. 1.9.67 mhp. 1.9.69 ass. Kh. 15.5.71 Århus. Fagp.II 46.73. Ass. Århus.
- Pedersen, M. B.**, f.8.1.51 i Randers. P.&T.16.8.69. Fagp.I 76.72. 1.9.72 mhp. 1.9.74 ass. Kh.
- Pedersen M. K.**, fru (f. Olscn), f. 18.2.50 i Aunssø. P.&T. 16.8.69. Fagp.I 97.72. 1.9.72 mhp. 1.9.74 ass. Kh. (50)
- Pedersen, M. N.**, f.29.6.45 i Viborg. P.&T.16.8.62. Fagp.I 68.65. 1.9.65 mhp. 1.9.67 ass. Skive. Fagp.II 49.71. 1.3.74 oass. Løgstør.
- Pedersen, M. T.**, frk., f.14.6.54 i Vallekilde. P.&T.1.8.72 Nykøbing Sjælland. 1.1.74 Holbæk.
- Pedersen, N.**, f.24.6.29 i Horne. P.&T.1.9.46. Fagp.I 72.49. 1.9.49 mhp. 1.9.51 ass. Kh. 1.5.53 afl. 1. distr. (Kh.). 1.10.54 Marstal. 1.5.60 Kh. 1.6.66 oass. Kh. (toidpkt.).
- Pedersen, O. R.**, f.24.10.13 i Vrist. P.&T.1.9.31. Fagp.I 72.34. 1.9.34 mhp. 1.9.37 ass. Esbjerg. 1.3.39 Frcia. Fagp.II 50.47. 1.2.48 oass. Kolding. 1.5.55 ktr. Horsens. 1.8.65 postmester i Odder.
- Pedersen, O.**, f.21.1.40 i Bogense. P.&T.1.5.57. Fagp.I 78.60. 1.5.60 mhp. 1.5.62 ass. Kh. Fagp.II 46.67. 1.7.68 oass. Kh. (N).
- Pedersen, O.**, f.7.10.44 i Middelfart. P.&T.16.8.61. Fagp.I 78.64. 1.9.64 mhp. 1.9.66 ass. Haslev. Fagp.II 40.70. 1.9.71 oass. Vordingborg. 1.6.73 oass. Haderslev. (Christiansfeld).
- Pedersen, O. A.**, f.9.12.43 i Randers. P.&T. 16.8.61. Fagp. I 86.64. 1.9.64 mhp. 1.9.66 ass. Kh. 17.12.66 Kh. rtf. 1968 forstærkerprøven. Fagp.II 54.70. 1.9.70 oass. Kh. rtf. 1.3.71 oass. radioingtj.
- Pedersen, O. B.**, f.11.12.47 i Bjerreby. P.&T.16.8.65. Fagp. I 64.68. 1.9.68 mhp. 1.9.70 ass. Kh. (Luffthavn).
- Pedersen, O. E. A.**, f.24.11.10 i Silkeborg. P.&T.1.9.30. Fagp.I 81.33. 1.9.33 mhp. 1.9.36 ass. Frcia T. 1.4.37 Kh. 1.5.39 Frcia T. 1.6.40 Horsens. Fagp.II 46.42. 1.9.42 jbp.2 Frcia. 1.10.46 oass. Herning. 1.11.48 jbp.2 Frcia. 1.10.54 Århus. 1.12.54 ktr. Odense. 1.12.62 postmester i Maribo.
- Pedersen, O. T.**, f.6.5.25 i Vrold. P.&T.1.9.44. Fagp.I 75.47. 1.9.47 mhp. 1949 forstærkerkursus. 1.9.49 ass. Århus T. Fagp.II 48.54. 1.4.58 oass. Århus T. 1.4.66 ktr. Århus T. 1.2.73—30.9.74 tjf. u. løn. Ktr. Århus T.
- Pedersen, P.**, f.2.2.42 i Århus. P.&T.1.5.58. Fagp.I 65.61. 1.5.61 mhp. 1.5.63 ass. Kh.
- Pedersen, P. H.**, f.27.10.46 i Skive. P.&T.16.8.64. Fagp.I 89.67. 1.9.67 mhp. 1.9.69 ass. Kh. 18.12.69 Kh. rtf. 1971 forstærkerprøven. 23.3.71 Kh. htg. Fagp.II 46.73. 1.7.74 oass. Kh. htg.
- Pedersen, P. J.**, f.23.2.10 i Bredballe. P.&T.1.9.30. Fagp.I 55.33. 1.9.33 mhp. 1.9.36 ass. Ebeltoft. 1.5.50 Århus. 1.11. 58 oass. Århus. 1.11.62 postforvalter ved posteksp. Vejle 1. 1.10.69 postforvalter ved posteksp. Kolding 1.
- Pedersen, P. V.**, f.19.12.18 i Holsteinborg sogn. P.&T.1.9.36. Fagp.I 79.39. 1.9.39 mhp. 1.1.43 ass. Holbæk. 1.5.44 Kh. Fagp.II 53.47. 1.11.47 gdir. 1.7.52 oass. Kh. 1.4.59 ktr. Kh. 1.11.69 postmester ved indlevpkt. 21

- Pedersen, R. K.**, fru (f. Christiansen), f.23.6.46 i Barløse. P.&T. 16.8.62. Fagp.I 90.65. 1.9.65 mhp. 1.9.67 ass. Kh. 26.11.68—25.4.69 u.f.nr. 26.4.69. Odense. Fagp.II 44.70. 17.11.72—31.3.73 t.jf. u. løn. 1.4.73 ass. Nørre-Åby.
- Pedersen, R. Rejnholt**, f.5.3.29 i Rørbæk. P.&T.1.9.45. Fagp.I 81.48. 1.9.48 mhp. 1950 forstærkerkursus. 1.9.50 ass. Kh.rtf. 25.4.52 Nykøbing Fl. 1.1.55 Odense T. 1.6.56 kabelingjt. Fagp.II 52.57. 1.12.56 oass. Nyborg. 1.7.61 oass. kabelingjt. 1.4.64 ktr. kabelingjt. 1.9.68 overkontrollør kabelingjt. (Kh.).
- Pedersen, S. A. H.**, f.27.9.19 i Århus. P.&T.15.12.42 som monteraspirant. 1.1.45 monter I. 1.4.50 mekaniker II. 1.9.57 mekaniker I. 1.4.62 mekaniker i 12.lkl. 1.4.65 overmekaniker i 15.lkl. 3.ingdistr. (Århus).
- Pedersen, S. B.**, frk., f.26.11.57 i Holstebro. P.&T.1.8.74 Struer.
- Pedersen, S. C.**, f.20.3.49 i Ringsted. P.&T.16.8.67. Fagp.I 62.70. 1.9.70 mhp. 1.9.72 ass. Kh.
- Pedersen, S.-E.**, f.19.12.37 i Århus. P.&T.1.9.55. Fagp.I 62.58. 1.9.58 mhp. 1.9.60 ass. Århus. Fagp.II 38.65. 1.4.69 oass. Århus.
- Pedersen, S. L.**, frk., f.18.9.54 i Tranderup sogn. P.&T. 16.8.71 Ærøskøbing. 1.10.72 Svendborg. Fagp.I 62.74. 13.4.74 Kh. 1.9.74 mhp. Kh.
- Pedersen, S. M.**, fru (f. Pedersen), f.26.8.35 i Siem. P.&T.1.9.51 Fagp.I 78.54. 1.9.54 mhp. 1.9.58 ass. Kolding. 1.4.60 Tinglev. Fagp.II 46.67. 1.12.67 oass. Tinglev. 1.6.—30.6.73 kst. pm. Tinglev. Oass. Tinglev.
- Pedersen, S. S.**, f.31.3.48 i Randers. P.&T.16.8.65. Fagp.I 80.68. 1.9.68 mhp. 1.9.70 ass. Kh. 15.5.71 ass. Silkeborg.
- Pedersen, T. G.**, frk., f.3.10.51 i Rønne. P.&T.16.8.70 Akirkeby. 1.10.71 Hillerød. Fagp.I 69.73. 9.4.73 Kh. 1.9.73 mhp. Kh.
- Pedersen, T. L.**, f.27.1.55 i Nørre Løgum sogn. P.&T. 16.8.71 Løgumkloster. 1.10.72 Sønderborg. Fagp.I 90.74. 13.4.74 Kh. 1.9.74 mhp. Kh.
- Pedersen, V.**, f.3.8.20 i Esbjerg. P.&T.1.9.36. Fagp.I 73.39. 1.9.39 mhp. 1940 forstærkerkursus. 1.9.44 ass. Århus T. Fagp.II 42.47. 1.11.47 Esbjerg. 1.4.52 oass. Esbjerg. 1.4. 58 ktr. Esbjerg. 1.10.66 overkontrollør Århus T.
- Pedersen, W. B.**, f.25.1.51 i Åbyhøj. P.&T.16.8.68. Fagp.I 77.71. 1.9.71 mhp. 1973 forstærkerprøven. 1.9.73 ass. Kh. htg.
- Pehrson, J.**, f.25.11.53 i Ålborg. P.&T.16.8.71 Nibe. 1.10.72 Hjørring. Fagp.I 72.74. 13.4.74 Kh. 1.9.74 mhp. Kh.
- Peitersen, B. L.**, frk., f.27.6.55 i Ørnsløv sogn. P.&T. 1.8.72 Vordingborg. 1.1.74 Nykøbing Fl.
- Perregaard, M. E.**, frk., f.22.7.13 i Århus. P.&T.15.9.31. 1.8.37 kontorist. 1.11.46 kontorass.II. 1.4.57 kontorass.I. 1.9.68 overkontorassistent Århus T.
- Persson, L.**, frk., f.29.3.49 i Vesløs. P.&T.16.8.66. Fagp.I 80.69. 1.9.69 mhp. 1.1.—30.6.71 t.jf. u. løn. 1.3.72 ass. Kh. htg.
- Petersen, A.**, f.19.2.56 i Odense. P.&T.1.8.74 Nyborg.
- Petersen, A. D.**, f.3.4.50 i Horsens. P.&T.16.8.67. Fagp.I 68.70. 1.9.70 mhp. 1.9.72 ass. Kh. (Bagsværd).
- Petersen, A. M.**, fru (f. Hansen), f.27.4.38 i Vorup. P.&T. 1.9.55. Fagp.I 66.58. 1.9.58 mhp. 1.9.60 ass. Kh. Fagp.II 41.69. 1.3.70 oass. Kh. (21).
- Petersen, A. P.**, f.8.11.24 i Haraldsted. P.&T.1.1.55 som styrmands aspirant. 1.1.57 styrmand i 15.lkl. kabelingjt. 1.12.62 telegrafmester i 15.lkl. radioingjt. 1.4.69 telegrafmester i 18.lkl. radioingjt. (Kh.).
- Petersen, A. S.**, frk., f.5.1.49 i Gilleleje. P.&T.15.9.68. 1.10.70 kontorass. II. 16.8.71 t.jf. u. løn. Elevudd. Kh. Fagp.I 65.73. 1.4.73 mhp. Kh.
- Petersen, B.**, fru (f. Christensen), f.16.1.43 i Grejs. P.&T.16.8.60. Fagp.I 74.63. 1.9.63 mhp. 1.9.65 ass. Horsens 1.11.68—31.1.69 u. f. nr. Fagp.II 44.74. 1.9.74 oass. Horsens.
- Petersen, B.**, fru (f. Gade), f.6.1.48 i Tårs. P.&T.16.8.65. Fagp.I 80.68. 1.9.68 mhp. 1.9.70 ass. Kh. Fagp.II 52.73. 1.3.74 oass. Kh.
- Petersen, B. H.**, f.17.6.45 i Nybølle, Hillerslev. P.&T. 16.8.63. Fagp.I 74.66. 1.9.66 mhp. 1.9.68 ass. Kh. 15.5.72 Odense. Fagp.II 41.72. Ass. Odense.
- Petersen, B. S.**, frk., f.23.2.51 i Maribo. P.&T.16.8.67. Fagp.I 80.70. 1.9.70 mhp. 1.9.72 ass. Kh. 1.1.74 ass. gdir. (edb-sekr.).
- Petersen, C.**, f.21.4.17 i Søllerød. P.&T.15.10.46 som hjælpekonstruktør. 1.11.48 konstruktør III radioingjt. 1.11. 49 konstruktør II radioingjt. 1.4.55 konstruktør i 18.lkl. radioingjt. 1.4.62 overkonstruktør i 21.lkl. radioingjt. 1.4.69 overkonstruktør i 23.lkl. radioingjt. (Kh.)
- Petersen, C. F.**, f.8.5.32 i Grejsdal. P.&T.1.9.48. Fagp.I 59.51. 1.9.51 mhp. 1.9.53 ass. Kh. 24.10.53 Nakskov. 1.4.55 Frcia. 1.9.55 jbp.2 Frcia. Fagp.II 42.59. 1.9.61 Frcia. 1.9.62 oass. jbp.2 Frcia. 1.6.66 Abenrå. 1.10.69 ktr. Skive.
- Petersen, C. J.**, f.18.1.49 i Neksø. P.&T.16.8.66. Fagp.I 62.69. 1.9.69 mhp. 1.9.71 ass. Kh. 15.5.72 ass. Helsingør.
- Petersen, D. K.**, fru (f. Wulff), f.20.2.40 i Vejgård. P.&T. 1.5.57. Fagp.I 82.60. 1.5.60 mhp. 1.5.62 ass. Ålborg. 13.1—12.7.66 u.f.nr. Fagp.II 53.73. 1.6.73 oass. Ålborg
- Petersen, E.**, f.22.12.26 i Tønder. P.&T.1.9.44. Fagp.I 68.47. 1.9.47 mhp. 1.9.49 ass. Kh. Fagp.II 37.54. 1.4.59 oass. Kh. 1.9.66 ktr. Kh. (Vanløse).
- Petersen, E.**, f.5.6.48 i Egvad. P.&T.16.8.65. Fagp.I 75.68. 1.9.68 mhp. 1.9.70 ass. Kh. 15.5.74 ass. Haderslev.
- Petersen, E. C.**, f.18.7.24 i Korsør. P.&T.1.9.41. Fagp.I 78.44. 1.9.44 mhp. 1946 forstærkerkursus. 1.9.46 ass. Kh. 22.4.48 Kolding. 1.11.49 Esbjerg. 1.2.52 Kolding. 1.4.53 Kolding T. Fagp.II 40.53. 1.4.55 oass. Kolding T. 1.4.61 ktr. Kh.rtf.
- Petersen, E. D. L.**, fru (f. Pedersen), f.23.7.47 i Ribe. P.&T. 16.8.65. Fagp.I 72.68. 1.9.68 mhp. 1.9.70 ass. Bramming. 1.12.70 ass. Kh.
- Petersen, E. G.**, f.3.8.15 i Fårevæjle. P.&T.1.9.31. Fagp.I 54.34. 1.9.34 mhp. 1.9.39 ass. Nykøbing S. 1.5.43 Varde. 1.4.61 oass. Varde.
- Petersen, E. L.**, fru (f. Wegener), f.31.5.29 i Glostrup. P.&T.1.8.46 1.6.50 kontorist. 1.4.57 kontorass.II. 1.4.61 kontorass.I. 1.9.68 overkontorassistent girokt.
- Petersen, E. L.**, f.20.1.46 i Asserballe. P.&T.16.8.64. Fagp.I 71.67. 1.9.67 mhp. 1.9.69 ass. Kh. 1.9.73 opm.s kt. Fagp. II 46.74. Ass. opm.s kt.
- Petersen, E. M. K.**, fru (f. Larsen), f.31.3.45 i Ålborg. P.&T.16.8.62. Fagp.I 61.65. 1.9.65 mhp. 1.9.67 ass. Sindal. 15.11.69 ass. Brønderslev.
- Petersen, E. V.**, f.9.10.37 i Slagelse. P.&T.1.9.66 som mekaniker. 1.9.71 tegner 1. ingdistr.
- Petersen, G.**, fru (f. Nielsen), f.4.12.46 i Skørping. P.&T. 168.64. Fagp.I 69.67. 1.9.67 mhp. 1.9.69 ass. Kh. htg. Fagp.II 42.73. 1.12.73 oass. Kh. (oplysnkt.).
- Petersen, G. F.**, f.13.12.24 i Tønder. P.&T.1.9.43. Fagp.I 61.46. 1.9.46 mhp. 1.9.48 ass. Nykøbing M. Fagp.II 42.57. 1.9.59 oass. Nykøbing M.
- Petersen, G. M.**, frk., f.27.6.08 i Frcia. P.&T.1.1.35. 1.1.36 kontorist. 1.4.46 kontorass.II. 1.4.53 kontorass.I. 1.4.63 overkontorassistent Kh.rtf.
- Petersen, H.**, f.1.1.29 i Øxendrup. P.&T.1.9.46. Fagp.I 73.49. 1.9.49 mhp. 1.9.51 ass. Kh. Fagp.II 45.56. 1.5.60 oass. Kh. 1.6.66 ktr. P.&T.s værksteder. 1.12.72 ktr. Kh. 1.9.73 overkontrollør Kh. (Lyngby).
- Petersen, H. A.**, f.15.12.48 i Felsted. P.&T.16.8.66. Fagp.I 72.69. 1.9.69 mhp. 1.9.71 ass. Kh. 15.5.73 ass. Fredericia.
- Petersen, H. E.**, ridder af den norske St. Olavsorden, f.3.10.15 i Kh. P.&T.1.9.32. Fagp.I 71.35. 1.9.35 mhp. 1938 radiocertifikat af 1.lkl. 1.11.39 ass. Kh.T. 1.10.40 Skagen. Fagp.II 39.43. 1.4.49 oass. Skagen. 1.4.54 oass. Skagen radio. 1.4.58 ktr. Skagen radio.
- Petersen, H. M.**, fru (f. Hansen), f.9.10.38 i Allinge. P.&T. 1.5.55. Fagp.I 92.58. 1.5.58 mhp. 1.5.60 ass. Tåstrup. 1.5. 65 Korsør. 1.1.66 ass. Kh. 1.6.—31.8.72 t.jf. u. løn. Ass. Kh. (Albertslund).
- Petersen, H. P.**, fru (f. Petersen), f.14.4.45 i Løgumkloster. P.&T.16.8.61. Fagp.I 72.64. 1.9.64 mhp. 1.9.66 ass. Tinglev.
- Petersen, H. R.**, f.29.10.27 i Mullerup. P.&T.1.9.44. Fagp.I 67.47. 1.9.47 mhp. 1.9.49 ass. Kalundborg. 1.5.52 Tåstrup. Fagp.II 52.56. 1958 sommerpostesp. Humlebæk. 1.6.59 oass. Lemvig. 1.4.65 ktr. Frsund.

- Petersen, I., fru (f. Kristensen), f.4.3.18 i Alborg. P.&T. 1.11.46. 1.11.48 kontorist. 1.4.55 kontorass. II. 1.4.61 kontorass. I. 1.4.63 overkontorassistent Kh. htg.
- Petersen, I. A., f.20.6.25 i Tønder. P.&T.1.3.46 som montørspirant. 1.10.48 montør I. 1.4.53 mekaniker II. 1.4.58 mekaniker i 10. lkl. 1.4.62 overmekaniker i 12. lkl. 1.4.64 overmekaniker i 15. lkl. 1. indgistr. (Kh.).
- Petersen, I. L., fru (f. Haahr), f.27.5.45 i Herning. P.&T. 16.8.62. Fagp.I 72.65. 1.9.65 mhp. 1.9.67 ass. Kh. htg.
- Petersen, I. M., frk., f.24.1.54 i Holbæk. P.&T.16.8.71 Tølløse. 1.10.72 Holbæk. Fagp.I 89.74. 13.4.74 Kh. 1.9.74 mhp. Kh.
- Petersen, J., f.30.11.37 i Kh. P.&T.1.9.54. Fagp.I 66.57. 1.9.57 mhp. 1.9.59 ass. Kh. Fagp.II 43.65. 1.6.66 oass. Kh. (K).
- Petersen, J. B., f.28.2.48 i Grindsted. P.&T.16.8.66. Fagp.I 91.69. 1.9.69 mhp. 1.9.71 ass. Køge.
- Petersen, J. S., f.11.12.18 i Halskov, Korsør. P.&T.1.9.36. Fagp.I 85.39. 1.9.39 mhp. 1.1.43 ass. Maribo. Fagp.II 44.45. 1.6.52 oass. Slagelse. 1.4.59 postmester i Broager.
- Petersen, K., f.18.7.30 i Odby, Refs. P.&T.1.5.47. Fagp.I 83.50. 1.5.50 mhp. 1.5.52 ass. Kh. Fagp.II 48.57. 1.7.57 opm.s kt. 1.9.60 oass. Kh. 1.4.61 opm.s kt. 1.4.65 ktr. opm.s kt. 1.4.69 overkontrollør opm.s kt. 1.10.70 overkontrollør Kh. 12.1.—9.7.72 kst. postinsp. ved overpostmesterembedet. 1.3.73 postinspektør ved overpostmesterembedet.
- Petersen, K., f.2.3.37 i Haderslev. P.&T.1.4.55. 1.3.60 telegrafarbejder. 1.4.62 mekaniker i 7. lkl. 1.4.65 mekaniker i 10. lkl. 1.9.68 overmekaniker i 12. lkl. 1.10.71 telegrafmester 2. indgistr. (Aberrå).
- Petersen, K. B., f.15.11.12 i Lejre. P.&T.1.9.32. Fagp.I 61.35. 1.9.35 mhp. 1938 radiocertifikat af I.lkl. 1.9.38 ass. Kh. T. 1943 forstærkerkursus. 1.5.43 Kh.rtf. Fagp.II 51.44. 1.11.49 oass. Kh. 1.4.50 Kh.rtf. 1.11.55 ktr. Kh.rtf. 1.2.60 stationsleder i 21.lkl. Kh.htg. 1.4.63 stationsleder Kh. htg.
- Petersen, K. E. O., f.18.4.22 i Århus. P.&T.1.9.39. Fagp.I 61.43. 1.5.43 mhp. 1.4.46 ass. Brædstrup. 1.2.48 Århus. Fagp.II 36.52. 1.7.57 oass. Kalundborg.
- Petersen, K. F. T., f.26.9.22 i Kh. P.&T.1.3.40. 1.4.46 postbud. Postbudfagp. 43.47. 1.4.47 overpakmester. 1.6.52 pakmestermestformand. 1.4.58 postbudformand. 1.4.64 postvagtmester Kh. (K).
- Petersen, K. I. L., f.28.2.31 i Sønderby, Femø. P.&T.1.9.47. Fagp.I 68.50. 1.9.50 mhp. 1.9.52 ass. Kh. 1.10.53 girokt 1.5.54 afl. 1.distr. (Kh). Fagp.II 40.58. 1.4.60 Kh. 1.8.61 oass. Kh. 1.4.69 ktr. Kh. (NV).
- Petersen, K. J., frk., f.25.5.21 i Kh. P.&T.1.10.39. 1.6.46 kontorist. 1.4.49 kontorass. II. 1.4.59 kontorass. I. 1.4.65 overkontorassistent Kh. htg.
- Petersen, K. J., f.19.5.49 i Kølstrup. P.&T.16.8.66. Fagp.I 83.69. 1.9.69 mhp. 1.9.71 ass. Kh. 15.7.73 ass. Fredericia.
- Petersen, K. L., f.21.3.31 i Slagelse. P.&T.1.5.47. Fagp.I 75.50. 1.5.50 mhp. 1952 forstærkerprøven. 1.5.52 ass. Kh.rtf. Fagp.II 42.58. 1.4.61 oass. Kh.rtf. 1.4.65 ktr. Kh.rtf.
- Petersen, K. V., f.23.4.15 i Kh. P.&T. 1.6.31. 1.5.39 postbud. Postbudfagp. 49.43. 1.1.44 overpakmester. 1.7.47 pakmestermestformand. 1.4.52 postbudformand. 1.10.59 postvagtmester. 1.4.69 postvagtmester i 15.lkl. Kh. (K).
- Petersen, L., f.23.11.28 i Assens. P.&T.1.5.46. Fagp.I 65.49. 1.5.49 mhp. 1.5.51 ass. Kh. 1.10.53 girokt. Fagp.II 38.57. 1.4.61 oass. Kh. 1.6.61 girokt. 1.4.67 ktr. Kh. 1.5.69 ktr. girokt. 1.11.73 kst. og 1.7.74 bogholderichef girokt.
- Petersen, L. S., frk., f.2.12.53 i Svendborg. P.&T.16.8.71 Ringe. 1.10.72 Svendborg. Fagp.I 85.74. 13.4.74 Kh. 1.9.74 mhp. Kh.
- Petersen, L. W., frk., f.7.4.39. 1.3.61 ktass. II. 1.4.63 tegner. 1.7.65—30.4.66 u.f.nr. 1.5.66 afsk. e. ans. 1.4.73 tegner radioingtj.
- Petersen, M. F., løjtnant, f.5.12.15 i Svendborg. P.&T. 1.9.34. Fagp.I 92.37. 1.9.37 mhp. 1.9.40 ass. Kh. Fagp.II 45.43. 1.11.43 girokt. 1.11.46 jbp. I Kh. 1.12.49 oass. girokt. 1.4.54 jbp. I Kh. 1.4.57 ktr. Kh. 1.4.68 postmester ved indlevptk. 19.
- Petersen, M. H., f.2.2.27 i Gilleleje. P.&T.1.9.44. Fagp.I 52.47.1.9.47 mhp. 1.9.49 ass. Kh. Fagp.II 38.60. 1.9.60 oass. Kh. 1.4.67 ktr. Kh. (omk.).
- Petersen, M. S., frk., f.15.12.38. 1.10.64 ktass. II. 1.10.67 ktass. I. 1973 forstærkerprøven. 1.5.73 ass. Kh. rtf.
- Petersen, N. B., frk., f.8.12.51 i Stubberup. P.&T.16.8.69. Fagp.I 97.72. 1.9.72 mhp. 1.9.74 ass. Fåborg.
- Petersen, N. M. H., f.16.8.10 i Århus. P.&T.1.8.41 som montørspirant. 1.4.42 montør I. 1.4.49 mekaniker II. 1.12.54 mekaniker I. 1.4.58 overmekaniker. 1.4.62 overmekaniker i 15.lkl. 3.indgistr. (Århus).
- Petersen, O. B., f. 30.8.22 i Kh. P.&T. 1.3.39. 1.4.46 postbud. Postbudfagp. 39.46. 1.2.47 overpakmester. 1.9.53 pakmestermestformand. 1.4.58 postbudformand. 1.5.65 postvagtmester Kh. (Lyngby).
- Petersen, P. A., f.18.2.20 i Holbæk. P.&T.1.9.36. Fagp.I 75.39. 1.9.39 mhp. 1.3.44 ass. Nykøbing S. Fagp.II 47.47. 1.12.52 oass. Struer. 1.10.54 Kh. 1.10.59 ktr. Kh. 1.5.70 postmester ved indlevptk. 13.
- Petersen, P. M., f.30.12.38 i Haderslev. P.&T.1.5.56. Fagp. I 86.59. 1.5.59 mhp. 1.5.61 ass. Kh. 1.1.66 girokt. Fagp.II 53.66. 1.2.67 oass. girokt. 1.11.73 ktr. opm.s kt.
- Petersen, R., civilingeniør, f.2.3.11 i Kjellerup. P.&T.12. 10.37 som hjælpetegner. 1.4.43 hjælpeningeniør. 1.4.44 ingeniør kabeling. 1.4.46 telegrafingeniør III radioingtj. 1.11.48 gdir. 1.5.50 telegrafingeniør II radioingtj. 1.4.59 telegrafingeniør i 24.lkl. radioingtj. 1.4.63 telegrafingeniør i 25.lkl. radioingtj. (Kh.).
- Petersen, R., frk., f.31.1.49 i Ørsted. P.&T.16.8.66. Fagp.I 91.69. 1.9.69 mhp. 1.9.71 ass. Kh.
- Petersen, T., fru (f. Nielsen), f.18.1.30 i Haslev. P.&T. 1.9.47. Fagp.I 84.50. 1.9.50 mhp. 1.9.52 ass. Nørre-Ålsv. 1.5.54 Haslev. Fagp.II 41.58. 1.7—30.9.61 u.f.nr. 1.12.63 oass. Haslev.
- Petersen, T. K. Bjerregaard, f.14.6.29 i Hjerme. P.&T.1.9.45. Fagp.I 87.48. 1.9.48 mhp. 1950 forstærkerkursus. 1.9.50 ass. Kh.rtf. Fagp.II 59.55. 1.6.57 oass. Korsør. 1.4.63 ktr. Kh.rtf.
- Petersen, T. V., f.4.4.48 i Nørre-Åby. P.&T.16.8.66. Fagp.I 74.68. 1.9.68 mhp. 1.9.70 ass. Kh. 15.5.71 ass. Esbjerg.
- Pihl, A. O., f.5.7.26 i Olsker. P.&T.1.9.43. Fagp.I 65.46. 1.9.46 mhp. 1.9.48 ass. Hedehusene. 10.3.49 Kh. Fagp.II 46.54. 1.3.55 gdir. 1.4.58 oass. Kh. 1.2.65 ktr. Kh. 1.9.73 overkontrollør Kh. (oplysningskt.).
- Pihl, O. M. M., f.17.12.39 i Rønne. P.&T.1.9.57. Fagp.I 71.60. 1.9.60 mhp. 1.9.62 ass. Hillerød. 1.5.65 Kh. Fagp.II 43.71. 1.11.72 oass. Kh. (avisptk.).
- Pinholt, M., f.14.7.31 i Harboøre. P.&T.1.8.55 som montørspirant. 1.8.57 montør I. 1.3.58 mekaniker II. 1.3.59 mekaniker i 10.lkl. 1.4.60 overmekaniker. 1.4.61 radiomester 3.indgistr. 1.4.66 radiomester i 18.lkl. 3.indgistr. (Freljev).
- Planck, F., f.11.6.39 i Kh. P.&T.1.8.60. 1.3.68 postbud. 1.9.71 tegner radioingtj.
- Plougstrup, B., frk., f.9.7.48 i Nørup. P.&T.16.8.65. Fagp.I 88.68. 1.9.68 mhp. 1.9.70 ass. Kh. Fagp.II 53.74. Ass. Kh.
- Poder, A., f.16.3.22 i Kolding. P.&T.1.9.38. Fagp.I 69.41. 1.9.41 mhp. 1.4.46 ass. Hurup Thy. Fagp.II 44.50. 1.5.50 jbp. 2. Frclia. 1.11.50 Nordborg. 1.5.53 u.f.nr. 1.5.55 Tønder. 1.6.56 oass. Roskilde. 1.9.63 postmester i Nysted.
- Porskrog, K. P., f.5.11.32 i Gedsted. P.&T.1.9.50. Fagp.I 54.53. 1.9.53 mhp. 1.9.55 ass. Langå. 22.10.55. Skive. Fagp.II 51.61. 1.6.62 4. overpostinsp. 1.12.62 oass. Børgense. 1.5.68 ktr. Nykøbing M. 1.9.72 ktr. Kolding. 1.9.73 overkontrollør Frederikshavn.
- Poulsen, A. A. H., f. 12.1.40 i Kh. P.&T.1.11.61. 1.11.63 landpostbud. 16.8.69 elevudd. Fagp.I 82.71. 1.4.72 ass. Fagp.II 45.74. Ass. Rønne.
- Poulsen, A. G. Ø., frk., f.23.3.45 i Nørreskov, Gødvad. P.&T.16.8.61. Fagp.I 95.64. 1.9.64 mhp. 1.9.66 ass. Odder. 1970, 1971 og 1972 sommerposteksp. Vejers Strand. 15.11.71 Århus. Fagp.II 46.71. 1.7.72 oass. Kh. 1.2.74 oass. opm. (postens kundtj.).
- Poulsen, A. M., frk., f.17.3.53 i Slagelse. P.&T.16.8.71 Skalskør. 1.10.72 Ringsted. Fagp.I 80.74. 13.4.74 Slagelse. 1.9.74 mhp. Slagelse.

- Poulsen, B.**, f.17.3.30 i Magleby. P.&T.1.5.46. Fagp.I 82.49. 1.5.49 mhp. 1.5.51 ass. Kh. 31.3.53 Korsør. 1.1.54 Kolding T. 1954 forstærkerprøven. 11.12.54 Nykøbing Fl. Fagp.II 53.57. 1.11.59 oass. Nykøbing Fl. 1.4.65 ktr. Nykøbing Fl.
- Poulsen, B. J. T.**, f.5.7.16 i Kh. P.&T. 15.5.42 som hjælpekonstruktør. 1.6.44 konstruktør III kablingtj. 1.2.47 konstruktør II kablingtj. 1.4.51 konstruktør I kablingtj. 1.11.54 ingeniør i 18.1kl. kablingtj. 1.4.58 ingeniør i 21.1kl. kablingtj. 1.4.64 ingeniør i 23.1kl. kablingtj. (Kh.).
- Poulsen, E.**, f.18.5.23 i Foulum. P.&T. 1.9.41. Fagp.I 62.44. 1.9.44 mhp. 1.9.46 ass. Viborg. 19.4.47 Kh. 1.11.50 jbp.1 Kh. Fagp.II 40.52. 1.9.56 oass. jbp.1 Kh. 1.7.63 ktr. Kh. 1.10.65 ktr. jbp.1 Kh. 1.6.74 overkontrollerer jbp.1 Kh.
- Poulsen, F. G.**, f.22.6.25 i Særslev. P.&T.1.9.41. Fagp. I 76.44. 1.9.44 mhp. 1.9.46 ass. Arup. 1.5.48 Roskilde. Fagp.II 50.52. 1.7.55 oass. Hjørring. 1.1.62 postmester i Sommersted.
- Poulsen, H.**, f.17.7.12 i Thirsbæk, Engum sogn. P.&T. 1.8.37 som postbud. Postbudfagp.52(udm.).40. 1.9.41 elevudd. Fagp.I 77.43. 1.5.44 ass. Odense. 1.11.44 Nørre-Aby. Fagp.II 42.48. 1.7.49 oass. Nakskov 1.7.56 ktr. Vordingborg 1.10.64 postmester i Ringe.
- Poulsen, H.**, fru (f. Lange), f.16.8.44 i Vorup. P.&T. 16.8.61. Fagp.I 74.64. 1.9.64 mhp. 1.9.66 ass. Kh. (N).
- Poulsen, H.**, f.21.6.47 i Mariager. P.&T.16.8.64. Fagp.I 95.67. 1.9.67 mhp. 1.9.69 ass. Århus T. 1970 forstærkerprøven. 1.11.70 Kh. htg. Fagp.II 58.73. 1.7.74 oass. Kh. htg.
- Poulsen, H. E.**, f.20.4.49 i Odense. P.&T.16.8.66. Fagp.I 78.69. 1.9.69 mhp. 1.9.71 ass. Kh. 1.9.73 ass. opns kt.
- Poulsen, H. S.**, frk., f.21.10.38 i Rønne. P.&T.1.5.55. Fagp.I 92.58. 1.5.58 mhp. 1.5.60 ass. Kh. Fagp.II 53.66. 1.2.67 oass. gdir. 1.10.71 ktr. gdir. (revkt.).
- Poulsen, J. H.**, frk., f.6.11.54 i Grundfør sogn. P.&T. 1.8.74 Grenå.
- Poulsen, J. M.**, fru (f. Poulsen), f.20.7.11 i Årup. P.&T. 1.12.30 som ekstrakontorist. 1.8.35 kontorist. 1.9.36 elev. Fagp.I 70.38. 1.8.38 mhp. 1.8.41 ass. Assens. 1.2.42 Odense. 1.12.60 oass. Odense.
- Poulsen, K.**, f.15.2.28 i Tønder. P.&T.1.9.45. Fagp.I 76.48. 1.9.48 mhp. 1950 forstærkerkursus. 1.9.50 ass. Kalundborg. 25.10.51 Korsør. Fagp.II 43.56. 1.5.59 Kh.rtf. 1.7.60 oass. Kh. rtf. 1.6.70 oass. telegraflaboratoriet. 1.9.73 ktr. telegraflaborat.
- Poulsen, K. A.**, fru, f.24.3.48. 1.10.73 tegner kablingtj.
- Poulsen, L.**, fru (f. Krogh), f.18.2.47 i Visborg. P.&T. 16.8.63. Fagp.I 80.66. 1.9.66 mhp. 1.9.68 ass. Ålborg. Fagp.II 52.73. Ass. Ålborg.
- Poulsen, L. M.**, frk., f.25.3.54 i Tårnby. P.&T.1.8.72 Fjerriertslev. 1.1.74 Viborg.
- Poulsen, L. T.**, f.26.4.38 i Århus. P.&T.1.9.55. Fagp.I 66.58. 1.9.58 mhp. 1.9.60 ass. Århus. Fagp.II 40.66. 1.1.68 oass. Århus.
- Poulsen, P. B.**, f.10.8.23 i Lemvig. P.&T.1.9.40. Fagp.I 85.43. 1.9.43 mhp. 1945 forstærkerkursus. 1.4.46 ass. Skive. 15.7.48 Kh.rtf. Fagp.II 44.49. 1.4.55 oass. Kh.rtf. 1.4.60 ktr. kablingtj. (Kh.). 1.4.64 overkontrollerer kablingtj. (Kh.). 1.4.69 telegrafinspektør i 23.1kl. kablingtj. (Kh.). 1.10.72—30.9.74 tjf. u. løn. Telegrafinspektør kablingtj.
- Poulsen, P. C.**, f.26.1.49 i Brovst. P.&T.16.8.66. Fagp.I 96.69. 1.9.69 mhp. 1.9.71 ass. Kh. 1.6.72 ass. gdir. (3. tekn.kt).
- Poulsen, P. S.**, f.16.5.41 i Herlufsholm. P.&T.1.9.58. Fagp. I 59.61. 1.9.61 mhp. 1.9.63 ass. Kh. 15.11.63 Ringsted. 15.5.69 Næstved. Fagp.II 37.70. 1.9.72 oass. Næstved.
- Poulsen, S.**, frk., f.10.10.46 i Korning. P.&T.16.8.63. Fagp. I 67.66. 1.9.66 mhp. 1.9.68 ass. Kh. rtf. 1969 forstærkerprøven. 10.3.69 Kh. htg. Fagp.II 39.72. 1.7.73 oass. kablingtj.
- Poulsen, S. C.**, f.28.11.25 i Glostrup. P.&T.1.12.56 som mekaniker I. 1.4.62 overmekaniker i 12. 1kl. 1.9.63 værkemester i 15.1kl. P.&T.s værksteder. 1.4.65 værkemester i 18.1kl. P.&T.s værksteder. 1.7.72 værkemester P.&T.s værksteder.
- Povlsen, F. E. W.**, f.29.12.19 i Odense. P.&T.1.9.39. Fagp.I 69.42. 1.9.42 mhp. 1.9.45 ass. Hillerød. 1.11.45 Kh. Fagp. II 51.49. 1.11.49 jbp.1 Kh. 1.6.55 oass. Kh. 1.4.61 ktr. Kh. 1.11.70 postmester ved Klampenborg postkontor.
- Prinds, H.**, fru, f. 16.7.39. 1.8.60 ktass. II. 1.10.64 ktass. I. 1.3.74 overkontorassistent girokt.
- Priested, H.**, frk., f.27.4.56 i Esbjerg. P.&T.1.8.73 Hørsholm.
- Præst, E.**, f.18.8.27 i Thirstrup. P.&T.1.9.43. Fagp.I 83.46. 1.9.46 mhp. 1.9.48 ass. Kh. 25.4.49 Vojens. 1.11.49 Ålborg. 1.1.51 Frcia. 1.5.52 jbp.2 Frcia. Fagp.II 55.54. 1.9.57 oass. Frcia. 1.9.62 ktr. Åbenrå. 1.9.68 overkontrollerer Åbenrå.
- Paaske, P. J.**, f.1.10.19 i Kh. P.&T.1.3.35 som cykelbud. 1.10.40 reservepostbud. 1.10.43 postbud. Postbudfagp. 49.46. 1.2.47 overpakmester. 1.9.47 elevudd. Fagp.I 74.49. 1.5.50 ass. Kh. Fagp.II 41.53. 1.6.55 oass. Kh. 1.1.62 ktr. Kh. 1.5.72 munderingsforvalter gdir.
- Qvortrup, B.**, f.7.4.37 i Ljerslev. P.&T.1.9.53. Fagp.I 61.56. 1.9.56 mhp. 1.9.58 ass. Kh. 1.11.60 Århus. Fagp.II 38.64. 1.6.66 oass. Århus.
- Rabjerg, H.**, f.26.2.52 i Hee. P.&T.16.8.69. Fagp.I 81.72. 1.9.72 mhp. 1.9.74 ass. Kh.
- Rabjerg, O.**, f.23.11.50 i Thorsted. P.&T.16.8.68. Fagp.I 84.71. 1.9.71 mhp. 1.9.73 ass. Kh. 1.5.74 ass. gdir. (fedsek.).
- Raffnøe, A. E.**, frk., f.12.6.32 i Astorp. P.&T.1.5.49. Fagp.I 72.52. 1.5.52 mhp. 1.5.54 ass. Kh. Fagp.II 42.61. 1.6.62 oass. Kh. 15.2.—14.6.66 u.f.nr. 1.7.67 oass. girokt. 1.1.71 ktr. girokt.
- Rafn, H.**, civilingeniør, R1, f.29.3.07 på Frberg. P.&T. 1.10.32 som hjælpeingeniør. 1.7.38 ingeniør kablingtj. 1.6.44 telegrafingeniør II i lingdistr. 1.5.51 telegrafingeniør I gdir. (telegraflaborat.). 1.4.56 laboratorieingeniør telegraflaboratoriet. 1.9.73 laboratoriechef.
- Rafn, Henning**, f.28.9.30 i Roskilde. P.&T.1.5.47. Fagp.I 70.50. 1.5.50 mhp. 1952 forstærkerprøven. 1.5.52 ass. Kh. rtf. 24.4.54 Kalundborg. Fagp.II 45.58. 1.9.58 Kh. htg. 1.4.61 oass. kablingtj. 1.4.65 ktr. kablingtj. Kh.
- Raisbæk, R.**, fru (f. Bach), f.12.6.46 i Redsted Mors. P.&T.16.8.63. Fagp.I 90.66. 1.9.66 mhp. 1.9.68 ass. Århus. Fagp.II 56.72. Ass. Århus.
- Ralsted, B. S.**, fru (f. Marcher), f.30.11.43 i Poulsker. P.&T.16.8.60. Fagp.I 93.63. 1.9.63 mhp. 1.9.65 ass. Korsør.
- Rasch, F. V.**, f.7.6.49 i Nykøbing Fl. P.&T.16.8.66. Fagp.I 70.69. 1.9.69 mhp. 1.9.71 ass. Lyngby radio. 1972 radio-certifikat af I. kl. Ass. Lyngby radio.
- Rask, J. G. R.**, frk., f.1.7.54 i Vester Ulslev. P.&T. 16.8.71 Nysted. 1.10.72 Køge. Fagp.I 79.74. 13.4.74 Kh. 1.9.74 mhp. Kh.
- Rasmussen, B. M.**, fru (f. Kjær), f.10.6.47. P.&T.15.8.70. 1.9.72 tegner 2. ingdistr.
- Rasmussen, A.**, fru (f. Rasmussen), f.27.10.46 i Sandby. P.&T.16.8.64. Fagp.I 87.67. 1.9.67 mhp. 1.9.69 ass. Kh. Fagp.II 42.73. 1.9.74 oass. Kh.
- Rasmussen, A.**, frk., f.2.1.49 i Kh. P.&T.1.3.68 som kontorassistentasp. 1.3.70 kontorass. II. 16.8.70 elev. Fagp. I 92.72. 1.4.72 mhp. 1.4.74 ass. gdir. ((1. ekspt.)).
- Rasmussen, A. E.**, f.16.6.20 i Randers. P.&T.1.9.37. Fagp.I 64.40. 1.9.40 mhp. 1.7.41 ass. Kh. Fagp.II 41.47. 1.11.47 gdir. 1.7.54 oass. gdir. 1.3.61 blanketforvalter gdir. (blanketdepotet).
- Rasmussen, A. H.**, f.17.8.48 i Væggerløse. P.&T.16.8.65. Fagp.I 73.68. 1.9.68 mhp. 1.9.70 ass. Kh. (9).
- Rasmussen, A. L.**, fru (f. Jensen), f.16.8.43 i Hornslyd. P.&T.16.8.61. Fagp.I 86.64. 1.9.64 mhp. 1.9.66 ass. Kh. 2.5.—1.8.67 u.f.nr. Ass. Kh. (Rødovre).
- Rasmussen, A. P.**, f.29.4.25 i Bogense. P.&T.1.9.43. Fagp.I 73.46. 1.9.46 mhp. 1.9.48 ass. Ribe. 27.4.49 Augustenborg. 1.11.49 Frcia. Fagp.II 47.54. 1.6.57 oass. Nykøbing Sjælland. 1.4.62 ktr. Stege. 22.11.66—31.1.67 kst. pm. Stege. 1.5.67 overkontrollerer Randers. 1.10.71 postmester i Vejen.
- Rasmussen, B. C.**, fru (f. Jensen), f. 22.4.30 i Hadsund. P.&T.1.9.46. Fagp.I 80.49. 1.9.49 mhp. 1.9.51 ass. Løgstør. 1.5.53 Tarm. Fagp.II 54.62. 1.9.62 oass. Tarm. 1.11.—30.11.63 kst. pm. Tarm. 1.6.66 oass. Randers. 1.5.70 ktr. Haderslev.

- Rasmussen, B. H., f.1.9.35 i Silkeborg. P.&T.1.9.52. Fagp.I 80.55. 1.9.55 mhp. 1.9.57 ass. Kh. 18.11.57 Lyngby radio. 1958 radiocertifikat af 1. kt. 1.L.—31.12.59 u.f.nr. 1.3.62 Skagen radio. Fagp.II 42.64. 1.10.64 oass. Skagen radio. 1.7.69 ktr. Lyngby radio.
- Rasmussen, B. M., fru (f. Hansen), f.20.7.29 i Kh. P.&T. 1.2.50. 1.5.52 kontorist 1.4.58 kontorass. II. 1.4.62 kontorass. I. 1.3.71 overkontorassistent girokt.
- Rasmussen, C., f.28.4.56 i Fåborg. P.&T.1.8.74 Fåborg.
- Rasmussen, D., fru (f. Madsen), f.22.5.28 i Kauslund. P.&T.1.9.46. Fagp.I 92.49. 1.9.49 mhp. 1.9.51 ass. Kh. 1.5.53 Fåborg. Fagp.II 42.55. 1.10.61 oass. Odense. 19.5—18.11.66 u.f.nr. Oass. Odense.
- Rasmussen, E., f.15.7.36 i Skelby. P.&T.1.7.57 som reser-vepostbud. 1.6.59 postbud. Postbudfagp. 49.61. 1.12.61 overpakmester. 16.8.62 elevudd. Fagp.I 81.64. 1.4.65 ass. Kh. Fagp.II 53.67. 1.7.68 oass. Kh. (Glostrup).
- Rasmussen, E., f.14.2.42 i Odense. P.&T.1.9.58. Fagp.I 60.61. 1.9.61 mhp. 1.9.63 ass. Kh. 1.5.64 Odense. Fagp.II 45.69. 1.9.72 oass. Odense.
- Rasmussen, E., f.3.6.21 i Holstebro. P.&T. 1.9.37. Fagp.I 79.40. 1.9.40 mhp. 1.7.45 ass. Randers. 1.5.46 Kh. Fagp.II 50.48. 1.10.48 jbp.2 Frcia. 1.4.53 oass. Ringkøbing. 1.4.59 ktr. Århus. 1.4.65 overkontrollør Senderborg. 1.6.70 postmester i Korsør.
- Rasmussen, E., f.7.8.15 i Korsør. P.&T. 1.9.34. Fagp.I 81.37. 1.9.37 mhp. 1.9.40 ass. Køge. Fagp.II 48.43. 1.5.44 Slagelse. 1.12.49 oass. Vejen. 1.7.57 ktr. Odense. 1.11.60 postmester i Ikast.
- Rasmussen, E. L., fru (f. Hansen), f.14.12.41 i Håstrup. P.&T.1.5.59. Fagp.I 74.62. 1.5.62 mhp. 1.5.64 ass. Kh. 1.11.67 girokt. Fagp.II 51.69. 1.10.69 oass. Kh. 1.9.70 oass. girokt.
- Rasmussen, E. L., f.14.2.56 i Fjaltring sogn. P.&T.1.8.73 Assens.
- Rasmussen, E. R., f.30.5.19 i Odense. P.&T.1.9.35. Fagp.I 80.38. 1.9.38 mhp. 1.6.43 ass. Nordby Fanø. 1.5.44 Kh. Fagp.II 46.47. 1.11.47 jbp.1 Kh. 1.4.50 oass. Tórshavn. 1.7.57 ktr. Horsens. 1.12.66 postmester i Kerteminde.
- Rasmussen, F., f.27.5.55 i Rudkøbing. P.&T.1.8.72 Rudkøbing. 1.1.74 Silkeborg.
- Rasmussen, F., f.6.1.53 i Møllerup sogn. P.&T.16.8.71 Langå. 1.10.72 Randers. Fagp.I 91.74. 13.4.74 Kh. 1.9.74 mhp. Kh.
- Rasmussen, F. G., f.17.1.48 i Nyborg. P.&T.16.8.65. Fagp.I 74.68. 1.9.68 mhp. 1.9.70 ass. Kh. 19.12.70 Lyngby radio. 1.2.71 ass. Kh. rtf. 1972 forstærkerprøven. Ass. Kh. rtf.
- Rasmussen, F. H., f.5.10.47 i Kahr, Holbæk. P.&T.16.8.65. Fagp.I 73.68. 1.9.68. mhp. 1.9.70 ass. Kh. 1.7.71 ass. gdir. (5.ekspkt.).
- Rasmussen, H., f.9.9.26 i Horsens. P.&T.1.9.44. Fagp.I 92.47. 1.9.47 mhp. 1.9.49 ass. Frcia. 1.5.52 jbp.2 Frcia. Fagp.II 63.54. 1.12.54 3. overpostinsp. 1.9.57 oass. Vejen. 1.4.62 ktr. Hillerød. 1.4.66 overkontrollør Esbjerg.
- Rasmussen, H., frk., f.22.5.55 i Nykøbing Fl. P.&T.1.8.72 Vordingborg. 1.1.74 Nykøbing Fl.
- Rasmussen, H. A., frk., f.15.12.13 i Marstal. P.&T.1.6.35 som ekstrakontorist. 1.1.38 kontorist. 1.9.39 elev. Fagp.I 89.41. 1.5.41 mhp. 1.5.44 ass. Kh. Fagp.II 46.46. 1.11.46 girokt. 1.10.50 oass. girokt. 1.7.57 ktr. Kh. 1.10.57 girokt. 1.1.63 bogholder girokt.
- Rasmussen, H. C., f.9.4.23 i Abenrå. P.&T.1.6.48 som hjælpetegner. 1.6.50 tegner 2. indgistr. 1.4.62 tegner 1 15.lkl. 2. indgistr. 1.12.66 telegrafmester i 18.lkl. 2. indgistr. (Abenrå).
- Rasmussen, H. E., f.17.6.18 på Thurø. P.&T.1.9.35. Fagp.I 90.39. 1.5.39 mhp. 1.7.42 ass. Kh. Fagp.II 49.48. 1.11.48 jbp.1 Kh. 1.5.51 oass. Kh. 1.4.58 ktr. Kh. 1.10.64 overkontrollør Kh. 1.10.71 postmester ved Virum postkontor.
- Rasmussen, H. J. G., f.5.12.42 i Skamby. P.&T.16.8.59. Fagp.I 88.62. 1.9.62 mhp. 1.9.64 ass. Kh. 17.12.64 Kolding T. 1966 forstærkerprøven. 5.3.66 Kh. rtf. Fagp.II 47.68. 1.1.69 Abenrå. 1.10.69 oass. Abenrå. 1.7.70 oass. Abenrå T.
- Rasmussen, H. M., f.3.12.45 i Dreslette. P.&T.16.8.63. Fagp.I 86.66. 1.9.66 mhp. 1.9.68 ass. Kh. 15.5.70 Odense. 1.1.71 Frcia. Fagp.II 54.71. 1.4.73 2. overpostinsp. 1.7.73 oass. 2. overpostinsp.
- Rasmussen, H. O., f.8.11.39 i Hatting. P.&T.1.9.57. Fagp.I 71.60. 1.9.60 mhp. 1.9.62 ass. Varde. Fagp.II 49.67. 1.10.69 oass. Esbjerg.
- Rasmussen, I., fru (f. Hansen), f.4.11.47 i Skelby. P.&T. 16.8.65. Fagp.I 78.68. 1.9.68 mhp. 1.9.70 ass. Ringsted. 15.5.72 ass. Slagelse.
- Rasmussen, I. M., fru (f. Sørensen), f.21.3.24 i Kh. P.&T. 1.11.42. 1.4.46 kontorist. 1.8.52 kontorass. II. 1.4.59 kontorass. I. 1.4.65 overkontorassistent Kh.rtf.
- Rasmussen, J., f.13.4.42 i Bjerregrav. P.&T.16.8.59. Fagp. I 104.62. 1.9.62 mhp. 1.9.64 ass. Frcia. 15.4.65 Alborg. Fagp.II 60.68. 1.10.69 oass. 4. overpostinsp. 1.9.74 ktr. 4. overpostinsp.
- Rasmussen, J., fru (f. Brøckner), f.2.4.40 i Lyngå. P.&T. 1.9.57. Fagp.I 71.60. 1.9.60 mhp. 1.9.62 ass. Kh. 20.11.63—30.4.64 u.f.nr. 30.4.64 afsk. e. ans. 1.2.70 ass. Kh. 31.7—9.9.73 tjf. u. løn. Fagp.II 43.74. Ass. Kh. (Greve Strand).
- Rasmussen, J., frk., f.4.8.53 i Tarm. P.&T.16.8.70 Brande. 1.10.71 Grindsted. Fagp.I 98.73. 9.4.73 Kh. 1.9.73 mhp. Kh.
- Rasmussen, J. C., f.13.5.38 i Hillerød. P.&T.1.5.56. Fagp. I 80.58. 1.5.58 mhp. 1.5.60 ass. Århus T. 1961 forstærkerprøven. 11.3.61 Kolding T. 1.5.63 Århus T. Fagp.II 53.65. 1.6.66 oass. Århus T.
- Rasmussen, J. H., fru (f. Rasmussen), f.15.2.40 i Rødby Havn. P.&T.1.5.57. Fagp.I 79.60. 1.5.60 mhp. 1.5.62 ass. Kh. Fagp.II 57.67. 1.1.68 oass. Kh. 12.7.70—11.1.71 og 5.7.—4.10.73 tjf. u. løn. Oass. Kh.
- Rasmussen, J. M., f.17.10.56 i Svendborg. P.&T.1.8.74 Rudkøbing.
- Rasmussen, K., f.10.8.43 i Sønder Uldum. P.&T.16.8.61. Fagp.I 90.64. 1.9.64 mhp. 1.9.66 ass. Århus. Fagp.II 1.3.71 oass. Århus.
- Rasmussen, K. D., f.7.11.46 i Kh. P.&T.16.8.63. Fagp.I 82.66. 1.9.65 mhp. 1.9.68 ass. Ærøskøbing. Fagp.II 57.73. Ass. Ærøskøbing.
- Rasmussen, K. M., fru (f. Hansen), f.16.6.48 i Øksendrup. P.&T.16.8.65. Fagp.I 72.68. 1.9.68 mhp. 1.9.70 ass. Kh. (Rødovre).
- Rasmussen, K. W., frk., f.1.5.57 i Give. P.&T.1.8.74 Ikast.
- Rasmussen, K. W., frk., f.30.6.54 i Marstal. P.&T.16.8.71 Marstal. 1.10.72 Svendborg. Fagp.I 80.74. 13.4.74 Kh. 1.7.74 tjf. u. løn.
- Rasmussen, L., fru, f.3.12.45 i Frederiksborg Slotssogn. P.&T.1.8.74 Frederiksværk.
- Rasmussen, L., frk., f.8.5.55 i Højrup. P.&T.1.8.73 Ringe.
- Rasmussen, L. R. S., f.30.1.42 i Kh. P.&T.16.8.61. Fagp.I 94.64. 1.9.64 mhp. 1.9.66 ass. Kh. Fagp.II 66.69. 1.9.70 oass. gdir. 1.2.74 oass. Hedehusene.
- Rasmussen, L. T., f.4.2.43 i Hadbjerg. P.&T.16.8.59. Fagp. I 110(udm.).62. Tildelt Joseph Michaelssens minde-medalje. 1.9.62 mhp. 1.9.64 ass. Kh. Fagp.II 64.67. 1.7.68 oass. gdir. 1.10.71 ktr. gdir. (edb-sekretariat).
- Rasmussen, M., f.12.12.43 i Nakskov. P.&T.16.8.61. Fagp.I 64.64. 1.9.64 mhp. 1.9.66 ass. Kh. 1.7.67 girokt. 15.5.69 Randers. Fagp.II 48.71. 1.1.72 oass. Randers.
- Rasmussen, M., f.14.1.41 på Fugloy. P.&T.1.9.57. Fagp.I 63.60. 1.9.60 mhp. 1.9.62 ass. Kh. 1.6.63 Tórshavn. Fagp.II 43.67. 1.7.68 oass. Tórshavn. 1.6.72 ktr. Tórshavn.
- Rasmussen, M., frk., f.22.3.55 i Odense. P.&T. 1.8.73 Ringe.
- Rasmussen, N., fru (f. Madsen), f.5.6.46 i Hurup Thy. P.&T.16.8.63. Fagp.I 84.66. 1.9.66 mhp. 1.9.68 ass. Kh.
- Rasmussen, N. C., f.28.2.48 i Klemensker. P.&T.16.8.65. Fagp.I 92.68. 1.9.68 mhp. 1.9.70 ass. Kh. 1.9.72 gdir. Fagp.II 67(udm.).74. Ass. gdir. (2. ekspkt.).
- Rasmussen, N., J., f.30.7.41 i Saxild. P.&T.1.9.58. Fagp.I 57.61. 1.9.61 mhp. 1.9.63 ass. Roskilde. 1.11.64. Århus. Fagp.II 51.68. 1.3.70 oass. Århus (postens kundetj.). 1.4.71 oass. 3. overpostinsp. (postens kundetj.).

- Rasmussen, N. T., f.25.12.23 i Randers. P.&T.1.9.41. Fagp.I 63.44. 1.9.44 mhp. 1.9.46 ass. Århus. 23.10.47 Bjerringbro Fagp.II 47.56. 1.12.56 oass. girokt. 1.4.63 ktr. girokt. 1.2.69 postmester ved indlevpkt. 35.
- Rasmussen, O., f.14.10.33 i Lindum. P.&T.1.11.51. 1.4.72 telegrafmester kabelingtj.
- Rasmussen, O. A. A., f.1.8.20 i Nykøbing S. P.&T. 1.9.37. Fag.I 71.40. 1.9.40 mhp. 1.10.44 ass. Nakskov. Fagp.II 55.51. 1.10.53 oass. Skanderborg. 1.5.59 postmester i Ulfborg. 1.1.66 postmester i Nibe.
- Rasmussen, P., f.12.1.43 i Århus. P.&T.16.8.59. Fagp.I 83.62. 1.9.62 mhp. 1.9.64 ass. Århus T. 1965 forstærkerprøven. 6.3.65 Kh. rtf. Fagp.II 54.68. 1.10.69 oass. Kh. rtf. 1.3.71 oass. radiointj. 1.9.71—31.1.72 tjf. u. løn. 1.3.73 ktr. Kolding T. (Røme).
- Rasmussen, P. E., f.24.3.41 i Horsens. P.&T.1.9.58. Fagp.I 74.61. 1.9.61 mhp. 1.9.63 ass. Kh. 22.5.66 jbp.1 Kh. Fagp.II 47.68. 1.4.69 oass. Kh. (Gentofte).
- Rasmussen, P. E., f.28.9.41 i Nørre Snede. P.&T.1.5.58. Fagp.I 72.61. 1.5.61 mhp. 1.5.63 ass. Birkerød. 1.5.64 Frcia. Fagp.II 43.68. 1.1.71 oass. Horsens.
- Rasmussen, P. G. Fischer, f.14.11.27 i Kauslunde. P.&T. 1.9.44. Fagp.I 60.47. 1.9.47 mhp. 1.9.49 ass. Kh. Fagp.II 36.58. 1.4.60 oass. Kh. 1.6.66 ktr. Kh. (V).
- Rasmussen, P. H., f.10.12.49 i Vejrum. P.&T.16.8.68. Fagp.I 81.71. 1.9.71 mhp. 1.9.73 ass. Kh.
- Rasmussen, P. L., f.30.11.46 i Ørsted. P.&T.16.8.64. Fagp.I 60.67. 1.9.67 mhp. 1.9.69 ass. Kh. Fagp.II 37.74. 1.7.74 oass. Kh. (S).
- Rasmussen, P. S., f.3.2.51 i Nustrup. P.&T.16.8.69 Fagp.I 84.72. 1.9.72 mhp. 1.9.74 ass. Kh.
- Rasmussen, P. W., f.27.5.54 i Århus. P.&T.16.8.71 Hammel. 1.10.72 Holstebro. Fagp.I 88.74. 13.4.74 Kh. 1.9.74 mhp. Kh.
- Rasmussen, R., frk., f.22.12.52 i Gunslev sogn. P.&T. 16.8.71 Stubbekøbing. 1.10.72 Nykøbing Fl. Fagp.I 80.74. 13.4.74 Kh. 1.9.74 mhp. Kh.
- Rasmussen, R. G., fru (f. Pedersen), f.12.11.24 i Kh. P.&T.1.10.43. 1.5.46 kontorist, 1.4.52 kontorass. II. 1.4. 60 kontorass. I. 1.4.65 overkontorassistent Kh.R.
- Rasmussen, S., f.18.11.17 i Horsens. P.&T.1.9.34. Fagp.I 95.37. 1.9.37 mhp. 1940 radiocertifikat af I.kl. 1.12.41 ass. Horsens. Fagp.II 50.44. 1.11.49 oass. Ålborg. 1.7.54 ktr. Århus. 1.4.59 overkontrollør Odense. 1.5.67 postmester i Herning.
- Rasmussen, S. E., f.13.8.32 i Mundelstrup. P.&T.1.5.50. Fagp.I 76.53. 1.5.53 mhp. 1954 forstærkerprøven. 1.5.55 ass. Århus T. Fagp.II 46.61. 1.10.62 oass. Århus T.
- Rasmussen, S. E., f.19.1.46 i Uldum. P.&T.16.8.62. Fagp.I 103.65. 1.9.65 mhp. 1.9.67 ass. Kh. Fagp.II 63.70. 1.1.71 oass. gdir. 1.2.74 ktr. gdir. (I. ekspkt).
- Rasmussen, S. E. B., f.12.1.33 i Århus. P.&T.1.9.50. Fagp.I 68.53. 1.9.53 mhp. 1.9.55 ass. Nysted. 1.7.58 Kh. 1.5.60 u.f.nr. 31.10.60 afsk. e. ans. 1.11.61 ass. Kh. 1962 sommerposteksp. Espergerde. Fagp.II 44.63. 1964 sommerposteksp. Snekkersten. 1.4.64 oass. Kh. 1.6.66 Mårbo. 1.7.73 kst. pm. Lundby. 1.9.74 ktr. Korsør.
- Rasmussen, S. E. R., f.11.10.19 i Århus. P.&T.1.6.46 som aspirant. 1.6.48 monter I. 1.4.53 mekaniker II. 1.4.58 tegner 3.ingdistr. (Århus). 1.4.62 telegrafmester i 15. lkl. 3.ingdistr. (Århus). 1.4.65 telegrafmester i 18.lkl. 3.ingdistr. (Århus).
- Rasmussen, T. E., fru (f. Petersen), f.27.4.48 i Hobro. P.&T.16.8.65. Fagp.I 74.68. 1.9.68 mhp. 1.9.70 ass. Kh. (Brønshøj).
- Rasmussen, T. F., f.4.12.35 i Skrillinge Mark. P.&T.1.9.52. Fagp.I 63.55. 1.9.55 mhp. 1.9.57 ass. Fåborg. 1.5.62 Odense. Fagp.II 36.64. 1.2.67 oass. Odense. 1.9.72—31.3.73 kst. pm. Ullerslev. 1.3.74 ktr. Odense.
- Rasmussen, U. B., frk., f.3.2.53 i Fåborg. P.&T.1.8.72 Rudkøbing. 1.1.74 Svendborg.
- Rasmussen, U. V., fru (f. Larsen), f.8.12.47 i Sørum. P.&T. 16.8.65. Fagp.I 71.68. 1.9.68 mhp. 1.9.70 ass. Kh.
- Rathcke, H. K., fru (f. Olsberg), f. 9.12.43 i Kh. P.&T. 16.8.60. 1.1.65 kontorass. II. 1.6.66 tegner radiointj. (Kastrup).
- Ravn, E. K., f.27.8.50 i Gammelstrup. P.&T.16.8.67. Fagp. I 72.70. 1.9.70 mhp. 1.9.72 ass. Kh. 9.4.74 ass. Roskilde.
- Ravnso, B. E., f.6.7.38 i Århus. P.&T.1.9.55. Fagp.I 87.58. 1.9.58 mhp. 1.9.60 ass. Århus. 20.4.61 Århus T. 1962 forstærkerprøven. Fagp.II 52.65. 1.6.66 oass. Århus T.
- Ravnø, K. A., f.6.9.17 i Assens. P.&T.1.9.34. Fagp.I 102.37. 1.9.37 mhp. 1.10.41 ass. Vojens. 1.2.42 Assens. Fagp.II 49.48. 1.9.55 oass. Assens. 13.7.57 oass. Odense.
- Reese, K. A., fru (f. Jensen), f.26.10.45 i Byrum. P.&T. 16.8.62. Fagp.I 78.65. 1.9.65 mhp. 1.9.67 ass. Frhavn.
- Refsing, H. P., f.24.2.50 i Skodborg. P.&T.16.8.67. Fagp.I 77.70. 1.9.70 mhp. 1.9.72 ass. Kh. htg. 1973 forstærkerprøven. Ass. Kh. htg.
- Retsby, R. E., fru (f. Frandsen), f.27.12.40 i Ubby. P.&T. 1.9.58. Fagp.I 84.61. 1.9.61 mhp. 1.9.63 ass. Kh. 1.4.64 Kolding. 1.7.—31.12.66 u.f.nr. Fagp.II 45.68. 1.3.71 oass. Kolding.
- Revsbæk, H. L. S., f.31.8.49 i Voer. P.&T.16.8.67. Fagp.I 75.70. 1.9.70 mhp. 1.9.72 ass. Kh.
- Riemke-Pedersen, W., f.4.12.39 i Skærbæk. P.&T.1.9.56. Fagp.I 92.59. 1.9.59 mhp. 1.9.61 ass. Frcia. 1.11.61 jbp.2 Frcia. Fagp.II 57.65. 1.2.67 oass. jbp.2 Frcia. 1.6.69 oass. Middelfart.1.11.72 ktr. Tønder.
- Riis, A. M., f.11.1.22 i Børkop. P.&T.1.9.38. Fagp.I 72.41. 1.9.41 mhp. 1.2.46 ass. Esbjerg. 1.11.47 Vejen. Fagp.II 37.50. 1952 sommerposteksp. Vejrs Strand og 1953 sommerposteksp. Snekkersten. 1.9.54 oass. Ålborg. 1.2.61 postmester i Neksø.
- Riis, A. M., fru (f. Jensen), f.31.8.43 i Klemensker. P.&T. 16.8.60. Fagp.I 82.63. 1.9.63 mhp. 1.9.65 ass. Neksø. 1.10.66—30.9.67 u.f.nr. Ass. Neksø.
- Riis, E. K., f.18.1.50 i Århus. P.&T.16.8.67. Fagp.I 70.70. 1.9.70 mhp. 1.9.72 ass. Kh. 1.5.74 ass. gdir. (edb-sekr.).
- Riise, C. E., f.10.3.45 i Haderslev. P.&T.16.8.61. Fagp.I 65. 64. 1.9.64 mhp. 1.9.66 ass. Kh. 17.12.66 Kh. rtf. 1968 forstærkerprøven. 11.3.68 Kh. htg. Fagp.II 44.71. 1.9.71 oass. Kolding T.
- Ringbæk, H. H., frk., f.20.6.25 i Funkevang. P.&T.1.7.43. 1.7.46 kontorist. I.9.52 kontorass. II. 1.4.58 kontorass. I. 1.4.66 overkontorassistent girokt.
- Rishøj, K., frk., f.25.6.45 i Højene. P.&T.16.8.61. Fagp.I 79.84. 1.9.64 mhp. 1.9.66 ass. Kh. Fagp.II 54.70. 1.1.71 gdir. 7.8.74 tjf. u. løn.
- Roed, E. L., f.27.6.39 i Skibby. P.&T.1.5.57. Fagp.I 92.60. 1.5.60 mhp. 1.5.62 ass. Århus T. 1963 forstærkerprøven. 9.3.63 Kh. htg. Fagp.II 53.66. 1.9.67 oass. kabelingtj. 1.10.71 ktr. kabelingtj. 1.3.73 ktr. gdir. (4. ekspkt).
- Ros, F. M., f.10.5.31 i Hammel. P.&T.1.9.47. Fagp.I 65.50. 1.9.50 mhp. 1952 forstærkerprøven. 1.9.52 ass. Århus T. 23.4.55 Herning. 1.10.55 Århus T. Fagp.II 43.58. 1.4.61 oass. Århus T. 1.4.67 ktr. Århus T.
- Rosa, E., f.8.5.57 i Ålborg. P.&T.1.8.74 Fjerritslev.
- Rosenberg, B. E., fru (f. Christensen), f. 12.5.51 i Arden. P.&T.16.8.68. Fagp.I 84.71. 1.9.71 mhp. 1972 forstærkerprøven. 1.9.73 ass. Kh. rtf. 1.7.74 tjf. u. løn.
- Rosenberg, J. L., f.15.10.49 i Solbjerg. P.&T.16.8.67. Fagp. I 82.70. 1.9.70 mhp. 1972 forstærkerprøven. 1.9.72 ass. Kh. htg. 1.7.74 tjf. u. løn.
- Rosenberg, K., f.14.10.55 i Frederiksberg. P.&T.1.8.73 Grenå.
- Roslev, E., fru (f. Lind), f.17.12.35 i Taulov. P.&T.1.9.52. Fagp.I 77.55. 1.9.55 mhp. 1.9.57 ass. Tønder. 1.1.62 Århus. Fagp.II 43.64. 1.3.65 oass. Århus. 1.2.67 oass. Skive.
- Roslev, H. P. E., f.6.3.20 i Glynge. P.&T. 1.9.36. Fagp.I 68.39. 1.9.39 mhp. 1.4.44 ass. Fredensborg. Fagp.II 37.49. 1.11.49 Viborg. 1.6.52 oass. Vojens. 1.5.58 ktr. Tønder. 1.4.63 post- og telegrafkasserer Skive.
- Rossen, A. M., frk., f.17.2.54 i Abild sogn. P.&T. 1.8.72 Tønder. 1.1.74 Sønderborg.
- Rotbøl-Larsen, A. E. F., fru (f. Petersen), f.28.7.47 i Haderslev. P.&T.16.8.65. Fagp.I 75.68. 1.9.68 mhp. 1.9.70 ass. Kh. (Hellerup).
- Rothmann, A. G., fru (f. Makne), f.25.10.17 i Tranebjerg Samsø. P.&T.16.8.65. Fagp.I 68.68. 1.9.68 mhp. 1.9.70 ass. Kh. (Brønshøj).

- Rubeksen, E. C. M.**, f.25.8.21 i Tórshavn. P.&T.1.9.38. Fagp.I 54.41. 1.9.41 mhp. 1.9.45 ass. Kh. 1.2.46 Tórshavn. 1.5.46 Kh. 1.6.50 Tórshavn. 1.4.64 oass. Tórshavn.
- Ruby, H.**, f.11.3.51 i Nees. P.&T.16.8.68. Fagp.I 76.71. 1.9.71 mhp. 1.9.73 ass. Kh. 1.6.74 ass. Skive.
- Ruby, K. K.**, f.27.5.20 i Feld, Madum sogn. P.&T.1.9.37. Fagp.I 87.40. 1.9.40 mhp. 1.6.44 ass. Kh. Fagp.II 50.47. 1.11.47 jbp.1 Kh. 1.11.53 Kh. 1.4.54 oass. Kh. 1.2.57 jbp.1 Kh. 1.4.61 ktr. Kh. 1.7.66 overkontrollør. Kh. 1.11.73 postmester i Frederikssund.
- Rugaard, E.**, f.31.8.33 i Vistoft. P.&T.1.9.49. Fagp.I 63.52. 1.9.52 mhp. 1954 forstærkerprøven. 1.9.54 ass. Århus T. 1.11.55 Kh. rtf. 14.12.56 Esbjerg. Fagp.II 45.61. 1.10.62 oass. Esbjerg. 1.11.66 ktr. Esbjerg.
- Ry, V.**, f.20.10.33 i Slagelse. P.&T.1.5.50. Fagp.I 73.53. 1.5.53 mhp. 1.5.55 ass. Kh. Fagp.II 51.61. 1.9.61 opm.s kt. 1.10.62 oass. Kh. 1.10.68 ktr. Kh. 1.2.—31.5.74 kst. pm. Bagsværd. Ktr. Kh. (Bagsværd).
- Ryberg, B.**, f.25.11.32 i Odense. P.&T.1.9.49. Fagp.I 61.52. 1.9.52 mhp. 1.9.54 ass. Nakskov. 1.5.58 Frcia. 1.10.58 jbp.2 Frcia. Fagp.II 41.60. 1.11.62 oass. jbp.2 Frcia. 1.2.69 ktr. Århus.
- Rybro, E. M. J.**, frk., f.13.10.16 i Århus. P.&T.1.12.34. 1.11.40 kontorist. 1.11.45—31.10.46 u.f.nr. 1.5.49 kontor-ass. II. 1.4.60 kontorass. I. 1.4.69 overkontorassistent Århus T.
- Rye, P.**, f.7.5.12 i Odense. P.&T.1.9.30. Fagp.I 77.33. 1.9.33 mhp. 1.9.36 ass. Århus. 1.3.38 Vojens. Fagp.II 39.39. 1.4.41 Frcia. 1.10.41 jbp.2 Frcia. 1.10.47 oass. jbp.2 Frcia. 1.5.51 Odense. 1.4.56 ktr. Odense. 1.4.63 postforvalter ved postksp. Odense 5.
- Rysgaard, F. L.**, f.6.8.39 i Snedsted. P.&T.1.9.56. Fagp.I 77.59. 1.9.59 mhp. 1.9.61 ass. Kh. 1.5.62 Herning. Fagp.II 37.66. 1.10.69 oass. Århus.
- Rytter, S. N.**, f.18.7.37 i Randers. P.&T.1.5.54 Fagp.I 83.57. 1.5.57 mhp. 1.5.59 ass. Århus T. 1960 forstærkerprøven. 12.3.60 Kh. htg. Fagp.II 42.65. 1.9.65 oass. Kh. htg. 1.10.71 ktr. htg.
- Rævdal, S. E.**, f.12.12.41 i Frederikshavn. P.&T.1.9.58. Fagp.I 94.61. 1.9.61 mhp. 1.9.63 ass. Lyngby radio. 1.1.64 Århus T. 1965 forstærkerprøven. 6.3.65 Kh. rtf. Fagp.II 61.68. 1.10.68 oass. Kh. rtf. 1.9.70 oass. gdir. 1.9.73 ktr. gdir. (2. tekn.kt.).
- Rømer, K. V.**, f.3.7.21 i Kh. P.&T.1.3.37 som cykelbud. 1.8.42 reservepostbud. 1.8.45 postbud. Postbudfagp. 51.48. 1.10.48 overpakmester. 1.9.49 elevudd. Fagp.I 74.51. 1.5.52 ass. Kh. Fagp.II 43.55. 1.11.56 oass. Kh. 1.11.63 ktr. Kh. (omk.).
- Rømer, L. Vadum**, f.6.5.28 i Broager. P.&T.1.9.45. Fagp.I 73.48. 1.9.48 mhp. 1.9.50 ass. Kh. 25.10.51 Åbenrå. Fagp.II 42.56. 1.5.59 oass. Skagen. 12.4.—31.5.60 kst. pm. i Skagen. 1.7.65 ktr. Esbjerg.
- Rønne, B. C. V.**, fru (f. Clemensen). f.5.9.42 i Rutsker. P.&T.16.8.60. Fagp.I 95.63. 1.9.63 mhp. 1.9.65 ass. Kh. rtf. 1966 forstærkerprøven. Fagp.II 59.69. 1.3.70 oass. gdir. (4. ekspkt.).
- Rørvig, E. V.**, f.23.2.15 i Århus. P.&T.1.4.44 som monteraspirant. 1.4.46 monter I. 1.6.52 mekaniker II. 1.4.58 mekaniker i 10.lkl. 1.4.62 mekaniker i 12.lkl. 1.7.65 overmekaniker i 15.lkl. 2.ingdistr. (Sønderborg).
- Røser, G. H. K.**, f.16.12.24 i Hvalsø. P.&T.1.9.44. Fagp.I 74.48. 1.8.48 mhp. 1949 radioørtifikat af I.kl. 1.8.50 ass. Lyngby radio. 1.1.51 Blåvand radio. Fagp.II 42.55. 1.6.59 oass. Blåvand radio. 1.9.64 ktr. Blåvand radio.
- Sahl, R.**, f.5.3.34 i Agerskov. P.&T.1.9.50. Fagp.I 76.53. 1.9.53 mhp. 1.9.55 ass. Kh. 1.12.57 jbp.1 Kh. Fagp.II 46.62. 1.7.63 oass. Kh. 1.11.64 jbp.1 Kh. 1.6.69 oass. girokt. 1.7.72 ktr. Kh. (SV).
- Salhaug, J.**, f.15.3.36 i Kh. P.&T.1.8.59. 1.5.61 mekaniker i 7. lkl. 1.5.62 mekaniker i 10. lkl. 1.4.65 mekaniker i 12. lkl. 1.9.71 overmekaniker indtøjet. (Kastrup).
- Salomonsen, K. V.**, frk. f.20.12.12 i Kh. P.&T.1.9.33 som ekstramhp. 1.1.37 kontorist 1.4.46 kontorass.II 1.4.60 kontorass.I 1.1.70 overkontorassistent radioingenjortj.
- Sanco, A. J.**, frk. f.25.5.48 i Mørke. P.&T.16.8.65. Fagp.I 60.68. 1.9.68 mhp. 1.9.70 ass. Kh.
- Sandbjerg, C. C. L.**, R, f.19.10.16 i Odense. P.&T.1.9.35. Fagp.I 93.38. 1.9.38 mhp. 1940 radiocertifikat af I.kl. 1.9.41 ass. Kh.T. 1.4.42 Kolding. Fagp.II 45.44. 1.5.48 jbp.2 Frcia. 1.4.51 oass. Kolding. 1.10.57 ktr. Vejle. 1.10.62 overkontrollør Svendborg. 1.6.69 postmester i Ringsted.
- Sander, K.**, f.17.12.47 i Århus. P.&T.16.8.64. Fagp.I 63.67. 1.9.67 mhp. 1.9.69 ass. Kh. htg. 15.5.70 Århus. Fagp.II 40.74. Ass. Århus.
- Sarl, B. C.**, f.8.1.21 på Frberg. P.&T.1.9.37. Fagp.I 56.41. 1.5.41 mhp. 1.2.45 ass. Kh. 1.10.59 girokt. Fagp.II 40.72. 1.7.72 oass. girokt.
- Satsman, B.**, fru (f. Vestergaard), f.23.10.46 i Thisted. P.&T.16.8.63. Fagp.I 75.66. 1.9.66 mhp. 1.9.68 ass. Kh. 15.5.70 ass. Ålborg.
- Sauer, J. J.**, f.10.12.49 i Hurup Thy. P.&T.16.8.67. Fagp.I 91.70. 1.9.70 mhp. 1.9.72 ass. Århus. 1.2.74 ass. 3. overpostinsp.
- Schacke, W. E.**, f.23.4.27 i Haderslev. P.&T.1.5.50 som monteraspirant. 1.2.52 monter I. 1.7.57 mekaniker II. 1.7.58 mekaniker i 10.lkl. 1.4.61 overmekaniker i 12.lkl. 1.4.65 overmekaniker i 15.lkl. 2.ingdistr. (Rangstrup).
- Schantz, B. S.**, f.18.9.50 i Hørdum. P.&T.16.8.68. Fagp.I 66.71. 1.9.71 mhp. Kh. 1.9.73 t.f. u. løn.
- Scheller, K. B. N.**, f.6.4.19 i Eckernförde. P.&T.1.2.57. 1.4.72 telegrafmester I. ingdistr. 1.2.73 overtelegrafmester I. ingdistr.
- Scherling, E.**, f.15.8.26 i Kbhvn. P.&T.1.9.43. Fagp.I 73.46. 1.9.46 mhp. 1.9.48 ass. Køge. 26.4.49 Kh. Fagp.II 43.53. 1956 sommerpostksp. Humlebæk. 1.9.57 oass. Kh. 1.10.64 ktr. Kh. 1.9.72 postmester ved indleveringspkt. 49.
- Schierbeck, J.**, f.29.4.16 på Frberg. P.&T.1.11.38 som hjælpetegner. 1.5.39 hjælpekonstruktør. 1.11.40 konstruktør III. 1.ingdistr. 1.4.46 konstruktør II 1.ingdistr. 1.4.57 konstruktør i 18.lkl. 1.ingdistr. 1.4.62 overkonstruktør i 21.lkl. 1.ingdistr. 1.9.68 overkonstruktør i 23.lkl. 1.ingdistr. (Kh).
- Schlegel, K. A.**, f.17.9.48 i Kh. P.&T.16.8.65. Fagp.I 77.68. 1.9.68 mhp. 1.9.70 ass. Kh. 1.6.73 ass. gdir. (edb-sekr.).
- Schlegel, M. M.**, fru (f. Sørensen), f.4.10.46 i Øster Nykirke. P.&T.16.8.64. Fagp.I 84.67. 1.9.67 mhp. 1.9.69 ass. Kh. 1.10.72 gdir. Fagp.II 50.73. Ass. gdir. (2. ekspkt.).
- Schlünssen, G.**, f.8.3.45 i Vejen. P.&T.16.8.61. Fagp.I 66.64. 1.9.64 mhp. 1.9.66 ass. Kh. htg. 20.12.67 Kh. rtf. 1969 forstærkerprøven. 10.3.69 Kolding T. Fagp.II 40.70. 1.9.71 oass. Kolding T.
- Schmidt, A. N.**, frk., f.13.9.31 i Bevtoft. P.&T.1.5.50. Fagp.I 104.53. 1.5.53 mhp. 1954 forstærkerprøven. 1.5.55 ass. Århus T. 1.6.55 Åbenrå. 1.6.56 Kh.rtf. Fagp.II 56.60. 1.12.61 oass. Kh. rtf. 1.11.66 ktr. Kh. rtf.
- Schmidt, B.**, f.7.10.20 i Østerby, Svanninge sogn. P.&T. 1.9.37. Fagp.I 101.40. Tildelt Joseph Michaelsens mindemedalje. 1.9.40 mhp. 1.11.44 ass. Sønderborg. 15.11.45 —31.1.46 kst. pm. Totfild, Fagp.II 54.48. 1.11.52 oass. Odense. 1.7.58 ktr. Esbjerg. 1.10.62 overkontrollør Vejle 1.10.72 postmester i Nyborg.
- Schmidt, B.**, frk., f.15.9.53 i Hviring sogn. P.&T.16.8.71. Bramming. 1.10.72 Horsens. Fagp.I 102.74. 13.4.74 Kh. 1.9.74 mhp. Kh.
- Schmidt, C. C.**, f.3.2.37 i Løgumkloster. P.&T.16.5.53. Fagp.I 65.56. 1.6.56 mhp. 1.6.58 ass. Kh. Fagp.II 40.64. Ass. Kh. (toldepkt.).
- Schmidt, E. H. E.**, f.16.2.24 i Grindsted. P.&T.1.9.40. Fagp.I 80.43. 1.9.43 mhp. 1945 forstærkerkursus. 1.4.46 ass. Kh.rtf. 1.6.49 Kh.htg. Fagp.II 57.52. 1.9.54 oass. Kh.htg. 1.10.59 ktr. Kh.htg. 1.4.65 overkontrollør Kh. htg.
- Schmidt, E. P.**, f.9.10.18 i Marstal. P.&T.1.9.35. Fagp.I 93.38. 1.9.38 mhp. 1.11.42 ass. girokt. Fagp.II 62.48. 1.5.49 gdir. 1.5.51 oass. girokt. 1.9.54 fuldmægtig gdir. 1.6.56 ktr. girokt. 1.4.58 bogholder girokt. 1.10.58 overkontrollør girokt. 1.2.61 overrevisor i 23.lkl. girokt. 1.4.63 overrevisor i 25.lkl. girokt.
- Schmidt, F. J.**, f.7.6.35 i Vejle. P.&T.1.9.52. Fagp.I 82.55. 1.9.55 mhp. 1.9.57 ass. Kh. 1.1.61 jbp.1 Kh. Fagp.II 43.64. 1.9.64 oass. Kh. 1.1.65 Ringsted. 1.10.70 ktr. Ringsted.

- Schmidt, G.**, f.6.8.33. 1.7.61 mek. i 7.kl. 1.4.64 mek. i 10. kl. 1.4.69 mek. i 12. kl. 1.9.73 overmekaniker 2.ingdistr. (Sønderborg).
- Schmidt, K. G.** fru (f. Jørgensen), f.1.3.48 i Kolding. P.&T.16.8.65. Fagp.I 66.68 1.9.68 mhp. 1.9.70 ass. Kh. 1.5.74 ass. gdir. (edb-sekr.).
- Schmidt, M. K.**, fru (f. Finsel), f.18.11.19 i Odense. P.&T. 1.3.39. 1.12.43 kontorist. 1.4.50 kontorass.II 1.4.61 kontorass.I. 1.9.67 overkontorassistent Odense T.
- Schmidt, N. P.**, f.15.7.41 i Agerskov. P.&T.1.9.57. Fagp.I 73.60. 1.9.60 mhp. 1.9.62 ass. Neksø. 1.1.63 Vordingborg. Fagp.II 45.66. 1.9.70 oass. Vojens.
- Schmidt-Jensen, T.**, f.12.5.38 i Vallekilde. P.&T.1.5.55. Fagp.I 82.58. 1.5.58 mhp. 1.5.60 ass. Vordingborg. 1.10. 63 Hedehusene. Fagp.II 55.66. 1.2.67 oass. Kh. 1.12.69 gdir. 1.10.72 ktr. gdir. (Løningsansvsningskt.).
- Schneider, E.**, frk., f.31.1.38 i Randers. P.&T.1.5.54. Fagp. I 72.57. 1.5.57 mhp. 1.5.59 ass. Vejle. Fagp.II 44.64. 1.9.69 oass. Vejle.
- Schou, C. V.**, f.16.5.08 i Århus. P.&T.1.6.41 som maskinmesteraspirant. 1.6.43 maskinmester II kabelingtj. 1.4.50 maskinmester I kabelingtj. 1.4.58 maskinmester i 21.kl. kabelingtj. 1.4.61 skibsmaskinmester i 23.kl. kabelingtj. 1.7.69 skibsmaskinchef kabelingtj. (Korsør).
- Schou, H. G.**, frk., f.15.11.53 i Neksø. P.&T.16.8.71 Neksø. 1.10.72 Hillerød. Fagp.I 91.74. 13.4.74 Kh. 1.9.74 mhp. Kh.
- Schreder, H. E.**, f.4.4.21 i Horsens. P.&T.1.9.38. Fagp.I 91.41. 1.9.41 mhp. 1.5.45 ass. girokt. Fagp.II 56.48. 1.10.50 gdir. 1.11.53 oass. 3. overpostinsp. 1.4.55 Århus. 1.7.57 Odder 1.5.61 postforvalter ved Brabrand postksp.
- Schultz, H.**, frk., f.15.12.53 i Bedsted. P.&T.16.8.70 Rødekro. 1.10.71 Åbenrå. Fagp.I 87.73. 9.4.73 Kh. 1.9.73 mhp. Kh.
- Schultz, S.**, f.17.9.52 i Vejle. P.&T.16.8.69. Fagp.I 82.72. 1.9.72 mhp. 1.9.74 ass. Kh.
- Schytte, K.**, fru (f. Christiansen), f.23.7.46 i Frøcia. P.&T. 16.8.63. Fagp.I 84.66. 1.9.66 mhp. 1.9.68 ass. Kh. Fagp.II 50.72. 1.12.73 oass. Kh. (Lyngby).
- Seedorff, A. K. M.**, fru (f. Andersen), f.8.5.26 i Kh. P.&T. 1.2.44. 1.6.47 kontorist. 1.3.53 kontorass. II. 1.4.59 kontorass. I. 1.4.66 overkontorassistent Kh. rf.
- Seidel, H. H.**, f.18.1.25 i Haderslev. P.&T.1.9.43. Fagp.I 89.46. 1.9.46 mhp. 1.9.48 ass. Kh. 1.5.50 Rønne. 1.6.53 Holbæk. 1.2.54 Skejlsker. Fagp.II 43.57. 1.7.57 oass. Esbjerg. 1.7.63 ktr. Odense.
- Seindal, T.**, fru, f.20.9.40. 1.10.61 ktass. II. 1.4.66 ktass. I. 1.4.73 overkontorassistent Kh. htg.
- Sejr, H. M.**, frk., f.23.2.31 i Frøcia. P.&T.1.9.47. Fagp.I 69.50. 1.9.50 mhp. 1.9.52 ass. Frøcia T. 1.1.62 Frøcia. Fagp. II 49.71. 1.1.72 oass. Frøcia.
- Seich, E. M.**, frk., f.14.5.56 i Haderslev. P.&T.1.8.74 Vojens.
- Selch, S. P.**, f.31.5.47 i Tyrstrup. P.&T.16.8.64. Fagp.I 62.67. 1.9.67 mhp. 1.9.69 ass. Kh. 15.5.74 ass. girokt.
- Semak, E.**, f.21.3.51 i Egersund. P.&T.16.8.68. Fagp.I 91.71. 1.9.71 mhp. 1.9.73 ass. Kh.
- Sig, G. J.**, frk., f.16.7.54 i Nees sogn. P.&T.1.8.72 Skjern. 1.1.74 Holstebro.
- Sig, E.**, f.3.11.31 i Mårslet. P.&T.1.9.48. Fagp.I 68.51. 1.9.51 mhp. 1.9.53 ass. Kh. Fagp.II 46.62. 1.4.63 oass. Kh. 1.9.71 ktr. Kh. (omk.).
- Simoni, H.**, f.17.11.53 i Veerst. P.&T.16.8.70 Brørup. 1.10.71 Kolding. Fagp.I 86.73. 9.4.73 Kh. 1.9.73 mhp. Kh.
- Simonsen, A.**, f.1.9.29 i Sdr. Broby. P.&T.1.9.46. Fagp.I 60.49. 1.9.49 mhp. 1.9.51 ass. Nysted. 1.5.52 Odense. Fagp.II 50.59. 1.6.61 oass. Rudkøbing. 1.11.66 ktr. Silkeborg.
- Simonsen, A. E. E.**, f.15.7.33 i Århus. P.&T.1.9.50. Fagp.I 78.53. 1.9.53 mhp. 1.9.55 ass. Århus. 1.2.57 Bjerringbro. 1.5.61 Århus. Fagp.II 53.62. 1.7.63 oass. Århus. 1.2.70 ktr. Århus.
- Simonsen, A.-L.**, fru (f. Holst), f. 21.5.47 i Virum. P.&T. 1.3.67 som kontorassistentaspirant. 1.3.69 kontorass. II. 16.8.69 elev. Fagp.I 76.71. 1.4.71 mhp. 1.4.73 ass. Kh.
- Simonsen, B.**, frk., f.19.2.57 i Guldager. P.&T.1.8.74 Bramming.
- Simonsen, C.**, f.21.4.20 i Møgeltoender. P.&T.1.9.37. Fagp.I 66.40. 1.9.40 mhp. 1.11.44 ass. Store-Heddinge. 1.5.49 Kh. 1.4.63 oass. Kh. (K).
- Simonsen, E. S.**, frk., f.16.4.49 i Hjørring. P.&T.16.8.66. Fagp.I 67.69. 1.9.69 mhp. 1.9.71 ass. Kh.
- Simonsen, H. L.**, f.17.7.44 i Auning. P.&T.16.8.60. Fagp.I 67.63. 1.9.63 mhp. 1.9.65 ass. Fredensborg. Fagp.II 43.70. 1.9.71 oass. Hørsholm.
- Simonsen, P. L.**, f.30.1.39 i Hedehusene. P.&T.1.9.55. Fagp.I 66.58. 1.9.58 mhp. 1.9.60 ass. Kh. Fagp.II 56.65. 1.2.67 oass. opm.s kt. 1.4.71 ktr. gdir. 1.12.73 overkontrollør gdir. (I. ekspkt.).
- Simonsen, S. A. L.**, fru (f. Jørgensen), f.5.2.18 i Odense. P.&T.1.9.36. 1.3.42 kontorist. 1.4.50 kontorass.II. 1.4.61 kontorass.I. 1.4.68 overkontorassistent Odense T.
- Simonsen, S. E.**, f. 29.4.51 i Vrøgum. P.&T.16.8.70 Toftlund. 1.10.71 Varde. Fagp.I 105(udm.)73. Tildelt Joseph Michaelsens mindemedalje. 9.4.73 Kh. 1.9.73 mhp. Kh.
- Simonsen, S. G.**, f.21.1.49 i Hoptrup. P.&T.16.8.66. Fagp.I 73.69. 1.9.69 mhp. 1.9.71 ass. Kh. (Lyngby).
- Simonsen, S. S.**, f.14.10.19 i Skagen. P.&T.1.9.36. Fagp.I 83.39. 1.9.39 mhp. 1940 radiocertifikat af I.Kl. 1.11.43 ass. Thisted. 1.1.46 Skagen. Fagp.II 49.47. 1.4.52 oass. Skagen. 1.4.54 Skagen radio. 1.10.59—29.2.60 u.f.nr. 1.9.61 ktr. Lyngby radio. 1.10.69 overkontrollør Lyngby radio.
- Sivertsen, K.**, fru (f. Eriksen), f.28.8.47 i Ore sogn. P.&T. 16.8.63. Fagp.I 77.66. 1.9.66 mhp. 1.9.68 ass. Odense. 1.6.70 ass. Bogense.
- Sjøgård, E. A.**, f. 19.9.50 i Sjørring. P.&T.16.8.68. Fagp.I 84.71. 1.9.71 mhp. 1940 radiocertifikat af I.Kl. 1.11.43 ass. Thisted. 1.1.46 Skagen. Fagp.II 49.47. 1.4.52 oass. Skagen. 1.4.54 Skagen radio. 1.10.59—29.2.60 u.f.nr. 1.9.61 ktr. Lyngby radio. 1.10.69 overkontrollør Lyngby radio.
- Skall, N.**, f.4.12.54 i Brovst. P.&T.1.8.72. Fjerritslev. 1.1.74 Hjørring.
- Skarrittse, B. I.**, fru (f. Jensen), f.8.4.47 i Bov. P.&T. 16.8.64. Fagp.I 63.67. 1.9.67 mhp. 1.9.69 ass. Kh. 15.5.71 ass. Fredericia.
- Skibelund, H.**, f.23.10.21 i Skjern. P.&T.1.3.45 som monteraspirant. 1.12.46 monter I. 1.4.50 mekaniker II. 1.11. 52 mekaniker I. 1.4.58 overmekaniker. 1.4.62 overmekaniker i 15.kl. radioingtj. 1.4.69 radiomester i 18.kl. radioingtj. (Esbjerg).
- Skinnerup, K.**, f.15.7.27 i Års. P.&T.1.9.44. Fagp.I 80.47. 1.9.47 mhp. 1.9.49 ass. Års. 25.4.50 Skive. Fagp.II 43.54. 1.4.58 oass. Skjern. 1.12.63 ktr. Ålborg.
- Skipper-Jørgensen, A. M.**, frk. f.22.12.56 i Vojens. P.&T. 1.8.74 Nibe.
- Skjærbæk, C. B.**, f.27.3.51 i Hadsund. P.&T.16.8.68. Fagp.I 73.71. 1.9.71 mhp. 1.9.73 ass. Kh.
- Skjøth, E.**, f.19.1.44. 1.8.73 tegner 2.ingdistr.
- Skov, B. B.**, fru (f. Jensen), f.28.7.44 i Brunde. P.&T. 16.8.62. Fagp.I 89.65. 1.9.65 mhp. 1.9.67 ass. Kh. Fagp.II 49.70. 1.9.71 oass. gdir. 2.7.74 tjf. u. løn.
- Skov, H. U.**, f.1.6.48 i Kjellerup. P.&T.16.8.66. Fagp.I 73.69. 1.9.69 mhp. 1.9.71 ass. Kh. 1.12.71 girokt. 1.1.73 ass. gdir. (edb-sekr.).
- Skov, O. U.**, f.5.9.52 i Kjellerup. P.&T.1.8.72 Kjellerup. 1.1.74 Herning.
- Skov, P. B.**, f.17.11.56 i Skærup. P.&T.1.8.73 Grindsted.
- Skovgaard, H. E.**, frk., f.13.8.45 i Rønne. P.&T.16.8.62. Fagp.I 70.65. 1.9.65 mhp. 1.9.67 ass. Kh. Fagp.II 39.72. 1.2.73 oass. girokt. 1.4.74 oass. Kh. (S).
- Skovgaard, R.**, fru (f. Jensen), f.26.1.12 i Kh. P.&T.17.3. 30. 1.2.36 kontorist. 1.4.46 kontorass. II. 1.5.55 kontorass. I. 1.4.65 overkontorassistent Frøcia T.
- Skovmand, J. M.**, f.18.6.31 i Gangsted, Bjerger sogn. P.&T. 1.5.48. Fagp.I 59.51. 1.5.51 mhp. 1.5.53 ass. Odder. Fagp.II 45.59. 1.7.63 oass. Odder. 1.9.68 ktr. Grenå.
- Skrivner, J. N.**, f.20.3.55 i Hornbæk sogn. P.&T.1.8.72 Hadsund. 1.1.74 Randers.
- Skrubbeltrang, A. M.**, fru (f. Koch), f.12.10.49 i Vester-Tversted. P.&T.16.8.67. Fagp.I 62.70. 1.9.70 mhp. 1.9.72 ass. Roskilde.

- Skrubbeltrang, L., frk., f.3.6.55 i Bindslev. P.&T.1.8.72 Skagen. 1.1.74 Hjørring.
- Skrødstrup, B. L., f.30.5.39 i Haderslev. P.&T.1.5.56. Fagp.I 79.59. 1.5.59 mhp. 1.5.61 ass. Arhus. 1.11.61 Frcia. 1.5.62 jbp.2 Frcia. Fagp.II 48.66. 22.5.66 Frcia. 1.7.67 oass. Haslev. 1.10.71 ktr. gdir. (edb-sekretariatet).
- Skytt, E., f.26.12.48 i Seest. P.&T.16.8.66. Fagp.I 75.69. 1.9.69 mhp. 1.9.71 ass. Kh. 1972 forstærkerproven. 1.7.72. Kh. htg. 1.6.74 ass. Kh. rtf.
- Skytt, E. K., fru (f. Christensen), f.13.7.49 i Agerskov. P.&T.16.8.66. Fagp.I 73.69. 1.9.69 mhp. 1971 forstærkerproven. 1.9.71 ass. Kh. rtf.
- Skøtt, J., f.10.6.38 i Erritsø. P.&T.1.5.55. Fagp.I 77.58. 1.5.58 mhp. 1.5.60 ass. Kh. 1.5.61 Frcia. 1.12.61 jbp.2 Frcia. 1.2.63 Kh. Fagp.II 52.64. 1.6.66 oass. girokt. 1.10.72 ktr. girokt.
- Skøtt, N. O., f.11.3.46 i Erritsø. P.&T.16.8.64. Fagp.I 78.67. 1.9.67 mhp. 1.9.69 ass. Kh. Fagp.II 54.73. 1.9.73 oass. Kh. (omk.).
- Skaaning, E. L., medlem af bestyrelsen for Dansk Post- og Telegrafmuseum, f.27.4.15 i Esbjerg. P.&T.1.9.31. Fagp.I 70.34. 1.9.34 mhp. 1.4.39 ass. Kh. Fagp.II 49.42. 1.5.47 ass. gdir. 1.11.48 oass. Kh. 1.4.56 ktr. Kh. 1.4.64 ktr. opms.kt. 1.4.65 inventarforvalter opms.kt.
- Skaar, G., f.4.9.14 i Kh. P.&T.1.7.30 som cykelbud. 1.10.35 reservepostbud. 1.5.38 postbud. Postbudfagp. 51.42. 1.3.43 overpakkemester. 1.9.43 elevudd. Fagp.I 69.45. 1.5.46 ass. Kh. 1.5.51 girokt. Fagp.II 36.52. 1.7.54 oass. girokt. 1.4.61 ktr. girokt. 1.12.64 postmester ved indlevpkt. 38.
- Skaarup, A. G. A., fru (f. Christensen), f.14.5.49 i Horne. P.&T.16.8.66. Fagp.I 77.69. 1.9.69 mhp. 1.9.71 ass. Kh. 1.12.73—31.1.74 tjf. u. løn. 1.2.74 ass. Hobro.
- Skaarup, B. M., fru (f. Jensen), f.24.3.52 i Vester Hornum. P.&T.16.8.71 Ebeltoft. 1.10.72 Vejle. Fagp.I 94.74. 13.4.74 Kh. 1.9.74 mhp. Kh.
- Skaarup, V., f.5.4.43 i Darum. P.&T.16.8.60. Fagp.I 73.63. 1.9.63 mhp. 1.9.65 ass. Kh. 1.10.65—30.11.68 tj. under Den kgl. Grønlandske Handel (Sdr. Strømfjord). Fagp.II 37.70. 1.9.70 oass. Kh. 1.11.73 oass. Hobro (Mariager).
- Sleiborg, T. J., f.18.3.32 i Als sogn. P.&T.1.5.57 som mekanikeraspirant. 1.5.59 mekaniker i 7.lkl. 1.5.60 mekaniker i 10.lkl. 1.4.61 overmekaniker i 12.lkl. 1.4.66 overmekaniker i 15.lkl. 3.ingdir. (Frejlev).
- Smedegaard, F., f.25.8.37 i Haldum. P.&T.1.9.55. Fagp.I 58.58. 1.9.58 mhp. 1.9.60 ass. Kh. Fagp.II 36.66. 1.9.67 oass. Kh. (omk.).
- Smidt, B., f.10.12.30 i Kolding. P.&T.1.9.47. Fagp.I 60.50. 1.9.50 mhp. 1.9.52 ass. Frederiksværk. 1.5.54 Esbjerg. Fagp.II 44.58. 1.6.62 oass. Vejen. 1.4.69 ktr. Horsens.
- Snefrup, G., frk., f.25.9.56 i Sunds. P.&T.1.8.73 Struer.
- Solkær, J. A., frk., f.12.2.50 i Kh. P.&T.1.11.69. 1.3.71 kontorass. II 16.8.71 tjf. u. løn. Elevudd. Kh. Fagp.I 57.73. 1.4.73 mhp. Kh.
- Soltau, E. B. T., f.10.12.26 i Kh. P.&T.1.5.46. Fagp.I 54.49. 1.5.49 mhp. 1.6.51 ass. Kh. Fagp.II 42.57. 1.3.58 girokt. 1.6.61 oass. girokt. 1.12.68 ktr. girokt.
- Sonne-Hansen, O., f.4.3.34 i Neksø. P.&T.1.7.57. 1.7.59 mekaniker i 7. lkl. 1.4.63 mekaniker i 10. lkl. 1.9.68 mekaniker i 12. lkl. 1.9.71 overmekaniker 1. ingdir. (Rønne).
- Spanggaard, P. C., f.23.5.38 i Nykøbing Mors. P.&T. 1.5.56. Fagp.I 65.59. 1.5.59 mhp. 1.5.61 ass. Kh. Fagp.II 43.66. 1.1.68 oass. Kh. 1.7.74 kst. og 1.9.74 ktr. gdir. (1. ekspkt.).
- Sparre, J. C., f.28.10.35 i Hørup. P.&T.1.7.58 som reservepostbud. 1.1.60 postbud. Postbudfagp. 52.61. 16.8.64 elevudd. Fagp.I 80.66. 1.4.67 ass. Sønderborg. Fagp.II 54.68. 1.1.71 oass. gdir. (2. ekspkt.).
- Stadsholt, V., frk., f.8.5.54 i Fredericia. P.&T.1.8.72 Kjellerup. 1.1.74 Horsens.
- Stapp, R. E., f.1.10.20 i Kh. P.&T.1.1.51 som monteraspirant. 1.1.53 montør I. 1.4.55 mekaniker II. 1.4.58 mekaniker i 10.lkl. 1.4.60 overmekaniker. 1.4.62 overmekaniker i 15.lkl. radiolingtj. (Kastrup).
- Steen, H. J., f.17.8.33 i Holbæk. 1.11.69 værkstedschef ved post- og telegrafvesenets værksteder.
- Steenberg, A. M., f.1.6.53 i Hjørring. P.&T.16.8.71 Tarm. 1.10.72 Herning. Fagp.I 67.74. 13.4.74 Kh. 1.9.74 mhp. Kh.
- Steenberg, F., f.30.3.29 i Kh. P.&T.1.9.46. Fagp.I 73.49. 1.9.49 mhp. 1.9.51 ass. Kh.htg. 21.4.52 Kh.rtf. 1953 forstærkerproven. 1.2.55. Kh.htg. Fagp.II 51.56. 1.4.60 oass. Kh. htg. 1.4.65 ktr. Kh. htg. 1.9.71 gdir. 1.10.72—31.3.73 tjf. u. løn. 1.4.74 kst. og 1.8.74 overkontrollør gdir. (1. tekn.kt.).
- Steenoft, E. V., f.4.9.14 i Odense. P.&T.1.4.43 som monteraspirant. 1.4.45 montør I. 1.2.48 mekaniker II. 1.2.55 mekaniker I. 1.4.61 overmekaniker i 12.lkl. 1.4.65 overmekaniker i 15.lkl. 2.ingdir. (Åbenrå).
- Steffensen, K. M., frk., f.29.5.53 i Holstebro. P.&T. 16.8.70 Ulfborg. 1.10.71 Ringkøbing. Fagp.I 96.73. 9.4.73 Kh. 1.9.73 mhp. Kh.
- Steffensen, P. S., f.30.3.45 i Vrå. P.&T.16.8.63. Fagp.I 73.66. 1.9.66 mhp. 1.9.68 ass. Kh. 1.11.68 Kalundborg. Fagp.II 49.73. Ass. Kalundborg.
- Steg, H. J., f.23.10.15 i Broager. P.&T.1.9.38 som reservepostbud. 1.1.41 postbud. Postbudfagp. 45.44. 1.10.44 overpakkemester. 1.9.46 elevudd. Fagp.I 60.48. 1.5.49 ass. Kh. Fagp.II 37.53. 1.11.56 oass. Kh. 1.4.64 ktr. Kh. 1.9.69 postmester ved indlevpkt. 37.
- Stenbæk, P., f.13.2.43 på Frberg. P.&T. 1.10.63 som reservepostbud. 1.6.65 postbud. Postbudfagp. 54.66. 1.9.66 overpakkemester. 16.8.67 elevudd. Fagp.I 104.69. 1.4.70 ass. girokt. Fagp.II 67(udm.).72. 1.7.72 oass. girokt. 1.1.73 oass. gdir. (edb-sekr.).
- Stenfeldt, K., f.1.6.47 i Arhus. P.&T.16.8.64. Fagp.I 73.67. 1.9.67 mhp. 1.9.69 ass. Tórshavn. Fagp.II 38.73. 1.2.74 oass. Tórshavn.
- Stengaard, C., f.22.7.45 i Skive. P.&T.16.8.62. Fagp.I 85.65. 1.9.65 mhp. 1.9.67 ass. Lemvig. Fagp.II 51.70. 1.1.72 oass. Ringkøbing.
- Stenstrøm, E. F., f.17.9.22 i Fredsted, Starup. P.&T.1.9.40 Fagp.I 62.43. 1.9.43 mhp. 1.4.46 ass. Nordby Fanø. 1.11.49 Kh. Fagp.II 36.52. 1.11.54 jbp.1 Kh. 1.9.56 oass. jbp.1 Kh. 1.10.64 ktr. Kolding.
- Stentoft, P. B., f.5.8.22 i Horsens. P.&T.1.9.39. Fagp.I 81.42. 1.9.42 mhp. 1.4.46 ass. Arhus. Fagp.II 44.49. 1.2.55 oass. Holstebro. 16.10.—30.11.58 kst. pm. Fakse. 1.6.61 ktr. Herning. 1.3.70 overkontrollør Herning.
- Stigler, H. G., f. 9.8.11 i Skibby. P.&T.1.9.31. Fagp.I 64.34. 1.9.34 mhp 1.9.37 ass. Kh. 30.11.40 afsked e. ans. på gr. af sygdom 1.10.44 ass. Kh. 1.5.45 Roskilde. Fagp.II 42.47. 1.9.48 oass. Roskilde. 1.4.56 ktr. Arhus. 1.10.61 postforvalter ved posteksp. Arhus 1.
- Stokholm, I. K., fru (f. Jensen), f.12.3.32 i Esbjerg. P.&T.1.5.48. Fagp.I 99.51. 1.5.51 mhp. 1.5.53 ass. Ålborg. 1.5.55 Esbjerg. 30.6.57 afsked e. ans. 1.12.62 ass. Esbjerg. 1964 og 1966 sommerposteksp. Vejrs Strand. Fagp.II 52.66. 1.2.67 oass. Esbjerg. 1.11.67 postforvalter ved posteksp. Esbjerg 3.
- Stokkendal, H. Hedegaard, f.14.2.28 i Skodborg. P.&T. 1.9.44. Fagp.I 71.47. 1.9.47 mhp. 1.9.49 ass. Hjørring. 26.10.51 Kh. Fagp.II 46.56. 1.11.58 oass. Kh. 1.9.65 ktr. Kh. (Vanløse).
- Stoltenberg, E. L., fru (f. Andersen), f.17.2.26 i Skagen. P.&T.1.6.44 som ekstramedhjælper. 1.12.45 ekstrakonstist. 1.3.47 kontorist. 1.9.50 elev. Fagp.I 53.52. 1.5.52 mhp. 1.5.54 ass. Frhavn. 1.5.55 Ålborg. Fagp.II 36.61. 4.5.—3.11.64 u.f.nr. 1.4.65 oass. Nørresundby. 1.12.72 postforvalter ved posteksp. Nørresundby 1.
- Storgaard, E., f.3.5.28 i Fredericia. P.&T.1.9.45. Fagp.I 67.48. 1.9.48 mhp. 1.9.50 ass. Frcia. 1.5.53 Kh. Fagp.II 47.56. 1.9.59 oass. Kh. 1.2.66 ktr. Kh. 1.4.73 overkontrollør Kh. 1.9.73 inspektør Kh. (omk.).
- Storgaard I. G., fru (f. Jensen), f.3.5.50 i Ulstrup. P.&T. 16.8.67. Fagp.I 89.70. 1.9.70 mhp. 1.9.72 ass. Kh. (15).
- Storm, B., fru (f. Andersen), f.1.4.48 i Nykøbing Fl. P.&T.16.8.65. Fagp.I 69.68. 1.9.68 mhp. 1.9.70 ass. Kh. 1.1.73 ass. girokt. 1.8.74 tjf. u. løn.

- Storm, E. M.**, f.19.11.46 i Trædballe. P.&T.16.8.63. Fagp.I 58.66. 1.9.66 mhp. 1.9.68 ass. Kh. 15.5.71 Roskilde. Fagp. II 42.73. Ass. Roskilde.
- Storm, P. L.**, fhv. sekretær for Dansk Post- og Telegrafforening, f.11.2.38 i Kh. P.&T.1.9.55. Fagp.I 98.58. 1.9.58 mhp. 1.9.60 ass. Kolding T. 1961 forstærkerprøven. 11.3.61 Kh. rtf. Fagp.II 66.65. 1.9.65 oass. overtelegrafinsp. 1.1.68 Kh. rtf. 1.1.71 ktr. gdir. (2. tekn. kt.).
- Strange, P.**, f.25.5.42 i Øster Snede. P.&T.1.5.59. Fagp.I 99.82. 1.5.62 mhp. 1.5.64 ass. Kh. 1.5.65 Frcia. Fagp.II 64.68. 1.10.68 oass. 2. overpostinsp. 1.10.72 ktr. 2. overpostinsp. 1.11.73 ktr. Kolding.
- Strauss, H. O.**, f.16.4.26 i Arestrup. P.&T.1.9.43. Fagp.I 81.46. 1.9.46 mhp. 1.9.48 ass. Lyngby radio. 1948 radiocertifikat af I.kl. 1.3.52 u.f.nr. 16.1.53 Lyngby radio. Fagp.II 46.54. 1.4.57 oass. Lyngby radio. 1.4.63 ktr. Lyngby radio.
- Struck, I. C.**, f.5.3.50 i Burkal. P.&T.16.8.67. Fagp.I 81.70. 1.9.70 mhp. 1.9.72 ass. Kh. 15.5.73 Vejle. 15.5.74 ass. Aabenrå.
- Strunge, E.**, f.11.3.42 i Silkeborg. P.&T.1.5.58. Fagp.I 76.61. 1.5.61 mhp. 1.5.63 ass. Kh. 1.1.65—31.8.68 tj. under Den kgl. Grønlandske Handel (Godthåb). 1.9.68 ass. Slagelse. Fagp.II 58.70. 1.9.70 oass. Ålborg. 1.7.73—28.2.74 kst. pm. Vestervig. Oass. Ålborg.
- Strunge H.**, formand for Dansk Post- og Telegrafforening, medlem af kommissionen for post- og telegrafvesenets fagprøve, f.15.11.40 i Silkeborg. P.&T. 1.5.57. Fagp.I 73.60. 1.5.60 mhp. 1.5.62 ass. Kh. Fagp.II 59.67. 1.7.68 oass. gdir. 1.1.71 oass. Kh.
- Struve, C. V. T.**, R⁴, fhv. formand for Dansk Post- og Telegrafforening, f.16.3.14 i Kh. P.&T.1.9.32. Fagp.I 88.35. 1.9.35 mhp. 1937 forstærkerkursus. 1.9.38 ass. kabeling. Fagp.II 66.42. 1.6.42 gdir. 1.11.46 oass. radioing. 1.3.48 fuldmægtig gdir. 1.6.53 inspektør i postgirokoret. 1.4.62 inspektør i 25. lkl. i postgirokoret. 1.9.64 direktør for postgirokoret.
- Strøm, V. A.**, f.27.3.33 i Kjeldgårds Mark. P.&T.1.9.52. Fagp.I 61.55. 1.9.55 mhp. 1.9.57 ass. Kh. Fagp.II 36.63. 1.9.64 oass. Kh. 1.9.73 ktr. Kh. (K).
- Stubbjær, B.**, f.30.6.38 i Århus. P.&T.1.5.55. Fagp.I 92.58. 1.5.58 mhp. 1.5.60 ass. Kh. Fagp.II 58.65. 1.9.65 oass. Kh. 1.2.67 opm.s kt. 1.2.71 ktr. opm.s kt. 1.1.72 ktr. girokt.
- Støhr, O. T.**, f.10.11.20 i Kh. P.&T.1.9.37. Fagp.I 61.40. 1.9.40 mhp. 1.12.44 ass. Kh. Fagp.II 42.49. 1.11.49 jbp.1 Kh. 1.7.54 oass. Kh. 1.6.57 jbp.1 Kh. 1.11.61 postmester i Ryomgård.
- Sudergaard, E. V.**, f.29.6.38 i Hjallerup. P.&T.1.9.55. Fagp.I 75.58. 1.9.58 mhp. 1.9.60 ass. Åbybro. Fagp.II 43.65. 1.4.69 oass. Søby.
- Sundgaard, R. E.**, f.26.12.18 i Kh. 1.9.45 hjælpekonstruktør. 1.9.47 konstruktør III P.&T.s værksteder. 1.9.48 konstruktør II P.&T.s værksteder. 1.4.54 ingeniør i 18.kl. P.&T.s værksteder. 1.4.62 ingeniør i 21.kl. P.&T.s værksteder. 1.4.65 ingeniør i 23.kl. i P.&T.s værksteder.
- Svane, E.**, f.18.9.23 i Odense. P.&T.1.9.40. Fagp.I 74.43. 1.9.43 mhp. 1.4.46 ass. Fåborg. 1.5.47 Kh. Fagp.II 48.50. 1953 sommerposteksp. Humlebæk. 1.12.55 oass. Kh. 1.4.62 ktr. Kh. 1.9.68 overkontrollør Kh. (Ø).
- Svane, L.**, f.15.5.48 i Ringsted. P.&T.16.8.65. Fagp.I 59.68. 1.9.68 mhp. 1.9.70 ass. Hillerød.
- Svendsen, E. K.**, f.11.3.12 i Gilleleje. P.&T.16.11.36 som hjælpepetegner. 1.5.39 hjælpekonstruktør. 1.8.39 konstruktør III 1.ingdistr. 1.6.44 konstruktør II 1.ingdistr. 1.4.53 konstruktør I 1.ingdistr. 1.4.61 overkonstruktør i 21.kl. 1.ingdistr. 1.4.66 overkonstruktør i 23.kl. 1. ingdistr. (Kh.).
- Svendsen, G. L.**, f.19.11.30 i Vejen. P.&T.1.2.46 som cykelbud. 1.12.49 reservepostbud. 1.11.53 postbud. Postbudfagp. 48.56. 1.9.57 elevud. Fagp.I 82.59. 1.5.60 ass. Århus. Fagp.II 48.62. 1.6.64 oass. Århus (postens kundetj.). 1.4.69 Kolding (postens kundetj.). 1.1.71 ktr. Kolding (postens kundetj.). 1.4.71 ktr. 2. overpostinsp. (postens kundetj.). Kolding).
- Svendsen, H. S.**, frk., f.13.9.57 i Kappel sogn. P.&T. 1.8.74 Stege.
- Svendsen, J. L.**, f.5.2.18 i Skanderborg. P.&T.1.9.35. Fagp.I 75.38. 1.9.38 mhp. 1940 forstærkerkursus. 1.3.42 ass. Skive. Fagp.II 54.44. 1.5.47 jbp.2 Frcia. 1.12.50 oass. Ålborg T 1.4.57 ktr. Odense T. 1.4.66 overkontrollør Odense T. 22.3.—30.4.68 kst. telegrafbest. Odense. Overkontrollør Odense T.
- Svendsen, R. V.**, f.21.2.36 i Greve. P.&T.1.8.57 som mekanikeraspirant. 1.12.58 mekaniker i 7. lkl. 1.6.60 mekaniker i 10. lkl. 1.10.62 overmekaniker i 12. lkl. 1.4.64 radiomester i 15.kl. radioing. 1.4.69 radiomester i 18.kl. radioing. (Øverup).
- Svendsen, S. T.**, f.13.9.25 i Vårst. P.&T.1.9.43. Fagp.I 61.46. 1.9.46 mhp. 1.9.48 ass. Skagen. Fagp.II 43.54. 1.10. 58 oass. Skive. 1.4.65 ktr. Nørresundby.
- Svendsen, T. K.**, f.7.4.42 i Vestervig. P.&T.16.8.59. Fagp.I 62.62. 1.9.62 mhp. 1.9.64 ass. Kh. Fagp.II 47.69. 1.3.70 oass. Kh. (postens kundetj.). 1.4.71 oass. opm. (postens kundetj.).
- Svenningsen, J. G.**, f.20.1.49 i Salling. P.&T.16.8.66. Fagp. I 65.69. 1.9.69 mhp. 1.9.71 ass. Kh. 15.5.73 ass. Randers.
- Svenningsen, J. V.**, f.8.9.11 i Viiby. P.&T. 1.10.44 som monteraspirant. 1.10.46 monter I. 1.4.49 mekaniker II. 1.4.57 mekaniker I. 1.4.62 mekaniker i 12.kl. 1.4.66 overmekaniker i 12.kl. 1.9.68 overmekaniker i 15.kl. 3.ingdistr. (Århus).
- Svensson, E. G. M.**, frk., 14.6.09 i Kh. P.&T. 14.4.28. 1.7. 33 kontorist. 1.4.45 kontorass. II. 1.4.47 kontorass. I. 1.6.66 overkontorassistent girokt.
- Svenstrup, P.**, f.25.2.18 i V.Tørslev. P.&T.1.9.36. Fagp.I 71.39. 1.9.39 mhp. 1.9.42 ass. Kh. Fagp.II 42.45. 1.7.53 oass. Kh. 1.3.60 ktr. Kh. 1.10.67 postmester i Hornbæk.
- Sværke, H. J. N.**, f.7.12.43 i Brarup. P.&T.16.8.60. Fagp.I 102.63. 1.9.63 mhp. 1.9.65 ass. Rønne. 1.12.67 Roskilde. Fagp.II 65.69. 1.10.69 oass. 1. overpostinsp. 1.10.72 ktr. 1. overpostinsp.
- Søby, B.**, frk., f.27.1.27 i Kh. P.&T.1.7.44. 1.2.48 kontorist. 1.4.55 kontorass.II. 1.4.60 kontorass.I. 1.9.68 overkontorassistent gdir. 1.5.71 tjf. u. løn.
- Søby, E. B.**, f.19.11.49 i Nøvling. P.&T.16.8.67. Fagp.I 95.70. 1.9.70 mhp. 1.9.72 ass. Roskilde.
- Søderquist, H.**, f.20.8.28 i Middelfart. P.&T.1.9.44. Fagp.I 77.47. 1.9.47 mhp. 1.9.49 ass. Kh. Fagp.II 39.55. 1.5.58 oass. Kh. 1.4.65 ktr. Kh. 1.3.73 overkontrollør Kh. (Valby).
- Søderquist, J.**, f.10.8.36 i Middelfart. P.&T.1.5.54. Fagp.I 60.57. 1.5.57 mhp. 1.5.59 ass. Kh. Fagp.II 47.65. 1.6.66 oass. radioing. 1.9.73 ktr. radioing. (kttj.).
- Søderquist, K.**, f.5.6.30 i Middelfart. P.&T.1.5.47. Fagp.I 78.50. 1.5.50 mhp. 1.5.52 ass. Kh. Fagp.II 52.57. 1.2.58 opm.s kt. 1.12.60 oass. P.&T.s værksteder. 1.4.65 ktr. P.&T.s værksteder. 1.4.66 ktr. opm.s kt. 1.11.70 overkontrollør opm.s kt.
- Søderquist, V. L.**, fru (f. Petersen), f.17.7.42 i Brede. P.&T.1.9.58. Fagp.I 65.61. 1.9.61 mhp. 1.9.63 ass. Kh. htg. 26.1.—25.7.68 u.f.nr. Fagp.II 39.70. 1.9.70 oass. Kh. htg. 24.6.—23.12.71 tjf. u. løn. Oass. Kh. htg.
- Søgaard, A.**, f.23.10.30 i Herning. P.&T.1.9.47. Fagp.I 82.50. 1.9.50 mhp. 1.9.52 ass. Kh.htg. Fagp.II 50.57. 1.4.61 oass. Kh. htg. 1.3.—30.6.65 u.f.nr. 1966 forstærkerprøven. 1.4.67 ktr. Kh. htg. 1.9.71 ktr. kabeling. 1.9.71 ktr. kabeling.
- Søgaard, P. C.**, f.14.7.32 i Tvile. P.&T.1.9.48. Fagp.I 70.51. 1.9.51 mhp. 1.9.53 ass. Kh.htg. 24.4.54 Kh. 1.5.57 Frcia. 1.8.57 jbp.2 Frcia. Fagp.II 37.60. 1.6.62 oass. Odense 1.9.69 ktr. Frcia.
- Søltøft, J. L.**, f.22.9.24 i Kh. P.&T.1.9.42. Fagp.I 74.45. 1.9.45 mhp. 1947 forstærkerkursus. 1.9.47 ass. Kalundborg. 25.10.49 Nykøbing Fl. Fagp.II 50.54. 1.4.57 oass. Nykøbing Fl. 1.4.65 ktr. Nykøbing Fl.
- Sender, N. O.**, f.9.11.27 i Århus. P.&T.1.9.46. Fagp.I 60.49. 1.9.49 mhp. 1.9.51 ass. Kh. Fagp.II 41.57. 1.6.61 oass. Kh. 1.11.62 Helsingør (Humlebæk). 1.12.68 ktr. Kh. (avispkt.).
- Sønderbeck, J. P.**, R, f.5.5.18 i Holstebro. P.&T.1.9.34. Fagp.I 76.37. 1.9.37 mhp. 1.6.42 ass. Haderslev. 1.6.45 Skive. Fagp.II 39.49. 1.6.51 oass. Hobro. 1.10.58 ktr. Holstebro. 1.11.66 postmester i Rudkøbing.

- Søndergaard, J. G., R, f.11.1.22 i Thoup. P.&T.1.9.38. Fagp. I 107(udm.)41. Tildelt Joseph Mitchealsens mindemødalje. 1.941 mhp. 1.246 ass. Thisted. 1.547 Alborg. Fagp.II 65.49. 1.849 2. overpostinsp. 1.652 oass. Vejle. 1.955 fuldmægtig gdir. 1.462 postinspektør i I. distrikt. 1.567 kontorchef gdir. 1.972 overpostinspektør i 4. distrikt.
- Søndergaard, K. K., f.19.5.46. 1.273 maskinmester p.p.r. 1.12.73 maskinmester 3. indgistr.
- Søndergaard, P. E. L., R, f.4.6.19 i Kh. P.&T.1.9.36. Fagp.I 87.39. 1.9.39 mhp. 1.743 ass. Kh. Fagp.II 58.48. 1.5.50 gdir. 1.10.50 1. overpostinsp. 1.452 oass. Kh. 1.11.53 kablingtj. 1.955 fuldmægtig gdir. 1.462 postinspektør gdir. 1.963 postinspektør overpostmesterembedet. 1.667 postmester ved Vesterbro postkontor. 1.570 postmester ved omkarteringspostkontoret.
- Sønderup, A., frk., f.30.5.57 i Rude. P.&T.1.8.74 Korsør.
- Sørensen, A., f.13.2.34 i Alborg. P.&T.1.9.51. Fagp.I 66.54. 1.9.54 mhp. 1.956 ass. Frederiks-værkt. 1.558 Holstebro. Fagp.II 45.64. 1.2.65 oass. Ars. 1.4.71 ktr. Ars.
- Sørensen, A., f.14.2.54 i Løsning sogn. P.&T.16.8.71 Ry. 1.10.72 Vejle. Fagp.I 80.74. 13.4.74 Kh. 1.9.74 mhp. Kh.
- Sørensen, A. A., frk., f.16.9.49 i Ravnkilde. P.&T.16.8.67. Fagp.I 83.70. 1.9.70 mhp. 1.9.72 ass. Kh.
- Sørensen, A. L., f.8.9.32 i Grindsted. P.&T.1.9.55 som reservepostbud. 1.957 postbud. 1.2.64 tegner i 9. lkl. gdir. 1.4.71 tegner gdir. (3. tekn. kt.).
- Sørensen, A. L., frk., f.17.5.49 i Bavelse. P.&T.16.8.66. Fagp.I 64.69. 1.9.69 mhp. 1.9.71 ass. Jyderup. 1.1.74 ass. girokt.
- Sørensen, A. L., frk., f.12.6.56 i København. P.&T.1.8.73 Kh.
- Sørensen, A. V., cand. jur., f.24.8.13 i Ølst. P.&T.1.9.31. Fagp.I 83.34. 1.9.34 mhp. 1.9.37 ass. girokt. 1.841—30.6.42 u.f.nr. 1.742 Kh. 1.11.43 gdir. Fagp.II 53.44. 1.6.44 sekretær gdir. 1.4.47 fuldmægtig gdir. 1.2.63 ekspeditionssekretær gdir. (3. tekn. kt.).
- Sørensen, B., f.5.4.43 i Odense. P.&T.16.8.60. Fagp.I 66.63. 1.9.63 mhp. 1.9.65 ass. Odense. Fagp.II 49.69 1.9.74 oass Odense.
- Sørensen, B., frk., f.4.2.47 i Skive. P.&T.16.8.63. Fagp.I 86.66. 1.9.66 mhp. 1.9.68 ass. Århus. 1.10.68-31.8.69 u.f.nr. 18.12.69 Lyngby radio. 1971 radiocertifikat af I. kl. Fagp.II 50.73. 1.6.74 kst. og 1.8.74 oass. gdir. (1. tekn. kt.).
- Sørensen B., f.4.3.51 i Ribe. P.&T.16.8.68 Fagp.I 73.71. 1.9.71 mhp. 1.9.73 ass. Kh. (lufthavn).
- Sørensen, B., f.20.1.55 i Hjallerup. P.&T.16.8.71 Hjallerup. 1.10.72 Neresundby. Fagp.I 99.74. 13.4.74 Kh. 1.9.74 mhp. Kh..
- Sørensen, B. G., frk., f.19.6.48 i Vesløs. P.&T.16.8.65. Fagp.I 70.68. 1.9.68 mhp. 1.9.70 ass. Kh. (Gentofte).
- Sørensen, B. K., f.8.11.49 i Sønderborg. P.&T.16.8.67. Fagp.I 72.70. 1.9.70 mhp. 1.9.72 ass. Kh.
- Sørensen, B. M., frk., statsaut. translator i engelsk, f. 15.7.23 i Grenå. P.&T.1.6.47. 1.6.49 kontorist. 1.10.55 kontorass. II. 1.4.58 kontorass. I. 1.11.63—31.7.64 u.f.nr. 1.4 66 overkontorassistent gdir. (3.ekspkt).
- Sørensen, B. S., fru (f. Jensen), f.28.11.50 i Valsgård. P.&T.16.8.68. Fagp.I 74.71. 1.9.71 mhp. 1.9.73 ass. Kh. htg.
- Sørensen, B. W., f.19.10.24 i Kh. P.&T.1.9.42. Fagp.I 74.45. 1.9.45 mhp. 1.9.47 ass. Helsingør. Fagp.II 48.53. 1.4.57 oass. Kh. 1.10.62 ktr. Køge. 18.9.—30.9.64 kst. pm. Køge. 1.4.67 overkontrollør Helsingør.
- Sørensen, B. W., f.15.8.43 i Pjedsted. P.&T.16.8.60. Fagp.I 59.63. 1.9.63 mhp. 1.9.65 ass. Kh. htg. 17.12.66 Kolding T. 1968 forstærkerprøven. Fagp.II 39.70 1.1.71 oass. Kolding T.
- Sørensen, C., f.4.10.50 i Eskilstuna, Sverige. P.&T.16.8.67. Fagp.I 89.70. 1.9.70 mhp. 1.9.72 ass. Kh. 1.11.73 ass. gdir. (3. ekspkt.).
- Sørensen, C., frk., f.25.6.53 i Hørby. P.&T.16.8.70 Dronninglund. 1.10.71 Frederikshavn. Fagp.I 72.73. 9.4.73 Kh. 1.9.73 mhp. Kh. 15.2.74 tjf. u. løn.
- Sørensen, C. M., frk., f.18.1.54 i Løgumkloster. P.&T. 1.8.72 Ribe. 1.1.74 Åbenrå.
- Sørensen, E. C., f.11.11.32 i Juelsminde. P.&T.1.9.50. Fagp.I 81.53. 1.9.53 mhp. 1954 forstærkerprøven. 1.9.55 ass. Kh. rtf. Fagp.II 47.60. 1.10.62 oass. 1. indgistr. 1.9.68 ktr. 1. indgistr. (Kh).
- Sørensen, E. D., f.17.10.31 i Sindal. P.&T.1.5.49. Fagp.I 66.51. 1.5.52 mhp. 1.5.54 ass. Sindal. Fagp.II 51.61. 1.9.62 oass. Bjerringbro. 1.4.71 ktr. Bjerringbro.
- Sørensen, E. M., fru (f. Jensen), f.15.11.47 i Tårs. P.&T. 16.8.65 Fagp.I 73.68. 1.9.68 mhp. 1.9.70 ass. Alborg. 15.5.73 ass. Hjørring. 1.5.74 tjf. u. løn.
- Sørensen, E. N., f.4.10.36 i Kh. P.&T.1.2.58 som reservepostbud. 1.11.59 postbud. Postbudfagp. 50.62. 1.12.62 overpakmester. 16.8.63 elevudd. Fagp.I 90.65. 1.4.66 ass. Kh. Fagp.II 44.69. 1.3.70 oass. Kh. (Værlose).
- Sørensen, F., f.1.10.30 i Sønderbæk. P.&T.1.9.47. Fagp.I 73.50. 1.9.50 mhp. 1.9.52 ass. Kh. Fagp.II 40.59. 1.12.59 gdir. 1.4.61 oass. Kh. 1.6.61 jbp. I (kttj.). 1.4.64 gdir. 1.10.64 ktr. gdir. 1.6.71 overkontrollør gdir. (5. ekspkt.).
- Sørensen, G. D., f.15.8.28 i Frcia. P.&T.1.9.45. Fagp.I 61.48. 1.9.48 mhp. 1.9.50 ass. Rudkøbing. 1.5.52 Roskilde. Fagp. II 41.56. 1.6.61 oass. Kh. 1.6.69 postmester ved indlev-pkt. 32.
- Sørensen, G. L., fru (f. Rasmussen), f.16.5.38 i Kalvehave. P.&T.1.9.55. Fagp.I 87.58. 1.9.58 mhp. 1.9.60 ass. Holbæk. Fagp.II 55.68. 1.10.69 oass. Holbæk.
- Sørensen, H., f.13.6.27 i Houlbjerg. P.&T.1.9.44. Fagp.I 71.47. 1.9.47 mhp. 1.9.49 ass. Kh. 1.5.50 Varde. 1.5.54 Holbæk. Fagp.II 36.55. 1.12.56—31.1.57 kst. pm. Svaneke. 1.6.60 oass. Hillerød. 1.9.65 ktr. Helsingør.
- Sørensen, H., f.4.11.27 i Frcia. P.&T.1.12.49 som reservepostbud. 1.12.51 postbud. 1.10.61 tegner i 9.lkl. gdir. 1.4.65 tegner i 15.lkl. gdir. (3. tekn.kt.).
- Sørensen, H., frk., f.21.11.56 i Århus. P.&T.1.8.73 Odder.
- Sørensen, H., frk., f.1.7.54 i Frederiks. P.&T.16.8.71 Bjerringbro. 1.10.72 Herning. Fagp.I 60.74. 13.4.74 Kh. 1.9.74 mhp. Kh.
- Sørensen, H. A., f.12.5.36 i Toftum. P.&T.1.9.53. Fagp.I 75.56. 1.9.56 mhp. 1.9.58 ass. Næstved. Fagp.II 41.66. 1.2.67 oass. Sorø. 1.9.73 ktr. Sorø. 1.4.74 tjf. u. løn.
- Sørensen, H. B., f.11.5.28 i Gislinge. P.&T.1.9.45. Fagp.I 72.48. 1.9.48 mhp. 1.9.50 ass. Kh.htg. Fagp.II 39.56. 1.4.60 oass. Kh.htg. 1.1.65 ktr. Kh.htg.
- Sørensen, H. M., R, f.7.7.21 i Glumsø. P.&T.1.9.37. Fagp.I 74.40. 1.9.40 mhp. 1.8.45 ass. Randers. 1.4.46 Ringsted. Fagp.II 45.51. 1.10.53 oass. Køge. 1.7.60 ktr. Ringsted. 1.9.70 postmester i Fredensborg.
- Sørensen, H. M. R., f.7.5.19 i Kolding. P.&T.1.9.35. Fagp.I 76.38. 1.9.38 mhp. 1.12.43 ass. Fakse. Fagp.II 37.49. 1.12.52 oass. Kh. 1.7.59 ktr. Kh. 25.7.—30.9.64 kst pm. ved pakkepkt. 1.4.65 overkontrollør Kh. 1.5.72 postmester ved Tåstrup postkontor.
- Sørensen, H. O., f.30.4.23 i Ringsted. P.&T.1.6.50 som hjælpekonstruktør. 1.9.52 konstruktør III 2. indgistr. 1.9.53 konstruktør II 2. indgistr. 1.4.62 telegrafmester i 18.lkl. 2. indgistr. (Åbenrå).
- Sørensen, H. O., f.19.3.39 i Silkeborg. P.&T.1.9.55. Fagp.I 75.58. 1.9.58 mhp. 1.9.60 ass. Birkerød. Fagp.II 40.66. 1.10.68 oass. Svendborg.
- Sørensen, H. P. E., f.17.11.25. 1.2.51 monter I. 1.4.56 mek. i 7.lkl. 1.4.61 mek. i 10.lkl. 1.4.64 mek. i 12.lkl. 1.4.69 overmekaniker i 12.lkl. 1.4.73 overmekaniker 2. indgistr. (Åbenrå).
- Sørensen, H. R., f.5.3.53 i Randers. P.&T.16.8.71 Havndal. 1.10.72 Randers. Fagp.I 69.74. 13.4.74 Kh. 1.9.74 mhp. Kh.
- Sørensen, H. Schougård, f.2.1.46 i Hviring. P.&T.16.8.63. Fagp.I 81.66. 1.9.66 mhp. 1.9.68 ass. Kh. 19.12.68 Kh. rtf. 1970 forstærkerprøven. 11.3.70 ass. Kh. htg. 15.5.72 Åbenrå T. Fagp.II 52.72. 1.7.72 oass. Åbenrå T.
- Sørensen, H. U. N., f.16.6.32 i Saralyst. P.&T.1.9.49. Fagp.I 76.52. 1.9.52 mhp. 1.9.54 ass. Kh. 1.11.58 girokt. Fagp.II 49.63. 1.4.64 oass. girokt. 1.9.68 ktr. girokt.

- Sørensen, H. W., f.30.7.42 i Skæve. P.&T.16.8.59. Fagp.I 82.62. 1.9.62 mhp. 1.9.64 ass. Kh. 1.5.65 Ålborg. Fagp.II 47.69. 1.3.71 oass. Ålborg. 1.10.72—31.10.73 kst pm. i Mariager. Oass. Ålborg.
- Sørensen, I. L., fru (f. Jensen), f.23.6.47 i Brønderslev. P.&T.3.1.66 som kontorassistentaspirant. 1.4.69 kontorass. II. 16.8.69 elev. Fagp.I 98.71. 1.4.71 mhp. 1.4.73 ass. Kh.
- Sørensen, J., f.8.9.49 i Tinglev. P.&T.16.8.67. Fagp.I 74.70. 1.9.70 mhp. 1.9.72 ass. Odense. 1973 forstærkerprøven. 1.7.73 ass. Kh. rtf.
- Sørensen, J., f.9.1.32 i Højbjerg, Holme sogn. P.&T. 1.11.51. 1.4.72 telegrafmester 3. ingdistr.
- Sørensen, J., f.24.8.56 i København. P.&T.1.8.74 Kh.
- Sørensen, J. A., f.5.6.32 i Randers. P.&T.1.5.49. Fagp.I 67.52. 1.5.52 mhp. 1.5.54 ass. Kh. Fagp.II 43.61. 1.10.62 oass. Kh. 1.5.70 ktr. Kh. (N).
- Sørensen, J. G., f.10.4.52 i Viby J. P.&T.16.8.69 Fagp.I 75.72. 1.9.72 mhp. 1.9.74 ass. Kh.
- Sørensen, J. H., f.3.3.50 i Farsø. P.&T.16.8.67. Fagp.I 76.70. 1.9.70 mhp. 1.9.72 ass. Kh. 15.5.73 ass. Hurup Thy.
- Sørensen, J. S., f. 26.5.37 i Hammelev. P.&T.1.8.52 som cykelbud. 1.9.59 postbud. Postbudfagp. 53(udm.).62. 16.8.66 elevudd. Fagp.I 77.68. 1.4.69 ass. Kolding. Fagp. II 53.71. 1.2.73 oass. Gråsten.
- Sørensen, K., f.23.6.31 i Tårup. P.&T.1.5.49. Fagp.I 67.52. 1.5.52 mhp. 1.5.54 ass. Vojens. Fagp.II 37.61. 1.12.62 oass. Åbenrå. 1.4.69 ktr. Åbenrå. 1.7.70 ktr. Åbenrå T.
- Sørensen, K., f.9.9.34 i Gadbjerg. P.&T.1.9.51. Fagp.I 98.54. Tildelt Joseph Michaëlsens mindemedalje. 1.9.54 mhp. 1955 forstærkerprøven. 1.9.56 ass. Odense T. Fagp.II 61.62. 1.11.62 oass. Odense T.
- Sørensen, K., f.19.11.45 i Svendborg. P.&T.16.8.63. Fagp.I 98.66. 1.9.66 mhp. 1.9.68 ass. Frcia. Fagp.II 66.72. 1.7.72 oass. jbpkt. 2 Frcia. (kttj.). 1.12.73 oass. Frcia.
- Sørensen, K., fru, f.23.5.48 i Århus. P.&T.1.6.70. 1.8.72 tegner 3. ingdistr.
- Sørensen, K. A., f.28.6.31 i Kh. P.&T.1.9.48. Fagp.I 71.51. 1.9.51 mhp. 1.9.53 ass. Kh. 1.12.57 jbp.1 Kh. Fagp.II 44.60. 1.12.61 oass. Kh. 1.4.64 jbp.1 Kh. 1.4.69 ktr. Køge. 1.11.70 ktr. Kh. (Vby).
- Sørensen, K. B., f.21.9.39 i Randers. P.&T.1.5.56. Fagp.I 69.59. 1.5.59 mhp. 1.5.61 ass. Kh. 28.10.61 Langå. 1.2.63 Randers. 1.4.—31.5.65 u.f.nr. Fagp.II 45.66. 1.4.69 oass. Randers (postens kundetj.). 1.4.71 oass. 3. overpost-insp. (postens kundetj.), Randers). 1.9.73 ktr. 3. overpost-insp. (postens kundetj., Randers).
- Sørensen, Kjeld E., f.17.3.45 i Store Fuglede. P.&T.16.8.61. Fagp.I 70.64. 1.9.64 mhp. 1.9.66 ass. Kh. Fagp.II 40.70. 1.1.71 oass. Kh. (omk.).
- Sørensen, Knud E., f.23.12.43 i Sennels. P.&T.16.8.61. Fagp.I 86.64. 1.9.64 mhp. 1.9.66 ass. Viborg. Fagp.II 45.70. Ass. Viborg.
- Sørensen, K. G., f.26.4.15. 1.1.45 lpbud. 1.2.46 pbud. Postbudfagp. 45.46. 1.7.46 opkm. 1.4.50 pakfmnd. 1.5.56 pbudfmd. 1.4.67 postvagtmester Kh. (Rødovre).
- Sørensen, K. H., f.5.1.26 i Odense. P.&T.1.2.48. 1.2.50 postbud. 1.6.55 chauffør. 1.2.63 overchauffør. 1.4.67 postchaufførformand. 1.5.68 postvagtmester Kh. (postkørselskt.).
- Sørensen, K. K., f.31.1.46 i Odense. P.&T.16.8.63. Fagp.I 88.86. 1.9.66 mhp. 1.9.68 ass. Kh. Fagp.II 55.72. 1.7.72 oass. Kh. (Hellerup).
- Sørensen, L., fru (f. Jacobsen), f.21.9.39 i Kh. P.&T.1.9.56. Fagp.I 75.59. 1.9.59 mhp. 1961 forstærkerprøven. 1.9.61 ass. Kh.htg. 1.11.62 Kolding T. 1.1.—31.3.64 u.f.nr. 31.3.65 afsk. e. ans. 1.2.70 ass. girokt. Fagp.II 51.72. 1.1.73 gdir. 1.7.74 kst. og 1.9.74 oass. gdir. (edb-sekr.).
- Sørensen, L., f.22.2.50 i Testrup. P.&T.16.8.67. Fagp.I 86.70. 1.9.70 mhp. 1.9.72 ass. Kh. 15.11.72 ass. Lemvig.
- Sørensen, L. P., f.8.12.30 i Frcia. P.&T.1.9.47. Fagp.I 55.50. 1.9.50 mhp. 1.9.52 ass. Frcia T. 1.10.53 Ringkøbing. 1.10.56 Frcia. 1.2.57 jbp.2 Frcia. 1.1.68 oass. jbp.2 Frcia (kttj.).
- Sørensen, L. P., f.8.1.51 i Sønder Vissing. P.&T.16.8.68. Fagp.I 71.71. 1.9.71 mhp. 1.9.73 ass. Kh.
- Sørensen, M., frk., f.29.8.50. 1.9.71 ktass. II. 1973 forstærkerprøven. 1.5.73 ass. Kh. rtf.
- Sørensen, M. C., f.9.4.38 i Kasted. P.&T.1.9.55. Fagp.I 66.58. 1.9.58 mhp. 1.9.60 ass. Århus T. 1961 forstærkerprøven. 11.3.61 Kh. htg. 1.11.61. Århus T. Fagp.II 43.66. 1.2.67 oass. Århus T.
- Sørensen, M. K., f.8.2.44 i Brørup. P.&T.16.8.62. Fagp.I 64.65. 1.9.65 mhp. 1.9.67 ass. Kh. 1.6.69 Nordby Fanø. Fagp.II 38.71. Ass. Nordby Fanø.
- Sørensen, M. P., f.27.12.38 i Ødis. P.&T.1.5.56. Fagp.I 71.59. 1.5.59 mhp. 1.5.61 ass. Kh. Fagp.II 51.66. 1.2.67 oass. Kh. (K).
- Sørensen, N. K., f.15.3.30 i Odder. P.&T.1.5.47. Fagp.I 95.50. 1.5.50 mhp. 1.5.52 ass. Grenå. 30.6.53 Kh. Fagp.II 51.57. 1.7.57 gdir. 1.4.60 oass. girokt. 1.10.64 ktr. gdir. 1.9.68 overkontrollør gdir. 1.4.71 postinspektør gdir. (lønningsanvisningskt.).
- Sørensen, N. K., f.21.10.48 i Hyllested. P.&T.16.8.66. Fagp.I 57.69. 1.9.69 mhp. 1.9.71 ass. Kh.
- Sørensen, O., f.8.4.23 i Gangsted. P.&T.1.9.40. Fagp.I 99.43. 1.9.43 mhp. 1945 forstærkerkursus. 1.4.46 ass. Kh. 19.10.46 Århus T. Fagp.II 58.49. 1.8.54 oass. Århus T. 1.4.60 ktr. Kh. rtf. 1.4.63 overtelegrafinsp. 1.6.64 overkontrollør Kh. htg. 1.4.66 overtelegrafinsp. 1.7.68 telegrafinspektør overtelegrafinsp.
- Sørensen, O., f.13.4.45 i Vejrum. P.&T.16.8.62. Fagp.I 89.65. 1.9.65 mhp. 1.9.67 ass. Kh. 1968 sommerposteksp. Vejers Strand. 15.5.69 Kjellerup. Fagp.II 43.70. 1.4.71 oass. Kjellerup.
- Sørensen, O. B., f.15.10.38 i Lindelse. P.&T.1.8.65 som maskinmesteraspirant. 1.8.67 maskinmester i 15.lkl. kabelingtj. (Korsør).
- Sørensen, O. J., f.26.12.47 i Brovst. P.&T.16.8.65. Fagp.I 85.68. 7.9.68 mhp. 1.9.70 ass. Frederikshavn. 15.5.73 Hjørring. Fagp.II 57.74. Ass. Hjørring.
- Sørensen, P., f.29.5.29 i Stundsig. P.&T.1.9.47. Fagp.I 74.50. 1.9.50 mhp. 1.9.52 ass. Otterup. 1.5.53 Åbenrå. Fagp.II 40.59. 1.4.62 oass. Vejle.
- Sørensen P., f.31.8.56 i Ålborg. P.&T.1.8.73 Ars.
- Sørensen, P. V., f.26.7.32 i Frcia. P.&T.1.9.48. Fagp.I 73.51. 1.9.51 mhp. 1.9.53 ass. Frcia T. Fagp.II 42.61. 1.1.62 Frcia. 1.6.62 oass. Nyborg.
- Sørensen, R., fru (f. Poulsen), f.22.2.45 i Roskilde. P.&T. 16.8.61. Fagp.I 77.64. 1.9.64 mhp. 1.9.66 ass. Roskilde. 15.5.68 ass. Nykøbing Sj.
- Sørensen, R. C., f.20.3.28 i Nykøbing Fl. P.&T.1.9.45. Fagp.I 57.48. 1.9.48 mhp. 1.9.50 ass. Nysted. 21.10.50 Rødbj. Fagp.II 45.57. 1.9.—31.10.59 kst. pm. Rødbj. 1.4.61 oass. Slagelse. 1.10.—31.10.65 kst. pm. Rødbj. 1.6.66 ktr. Vejle.
- Sørensen, R. J., frk., f.17.7.55 i Tinglev. P.&T.1.8.74 Tønder.
- Sørensen, R. U., f.14.6.30 i Farre. P.&T.1.4.56 som mekanikeraspirant. 1.4.58 mekaniker i 7.lkl. 1.4.59 mekaniker i 10.lkl. 1.4.61 overmekaniker i 12.lkl. 1.4.65 overmekaniker i 15.lkl. 2.ingdistr. (Sdr. Højrup).
- Sørensen, S., f.12.8.44 i Farsø. P.&T.16.8.62. Fagp.I 81.65. 1.9.65 mhp. 1.9.67 ass. Kh. Fagp.II 66.71. 1.9.71 oass. gdir. (5. ekspkt.).
- Sørensen, S. E., f.18.9.43 i Nykøbing Sjælland. P.&T. 16.8.60. Fagp.I 91.63. 1.9.63 mhp. 1.9.65 ass. Kh. htg. 15.5.67 ass. Nykøbing Sjælland.
- Sørensen, T. frk., f.25.5.48 i Torslev. P.&T.16.8.65. Fagp.I 73.68. 1.9.68 mhp. 1.9.70 ass. Kh. 1.4.73—31.3.74 tjf. u. løn. Ass. Kh.
- Sørensen, T., f.7.4.50 i Esbjerg. P.&T.16.8.67. Fagp.I 73.70. 1.9.70 mhp. 1.9.72 ass. Kh. 1973 forstærkerprøven. 1.7.73 ass. Kh. htg.
- Sørensen, T. C., frk., f.15.11.51 i Astrup. P.&T.16.8.69. Fagp.I 87.72. 1.9.72 mhp. 1.9.74 ass. Kh.
- Sørensen, T. M., f.10.9.14 i Selling. P.&T.1.9.31. Fagp.I 79.34. 1.9.34 mhp. 1.10.38 ass. Varde. Fagp.II 37.42. 1.4.48 oass. Ribe. 1.2.57 postmester i Hirtshals.
- Sørensen, T. S., f.1.7.47 i Brædstrup. P.&T.16.8.63. Fagp.I 77.66. 1.9.66 mhp. 1968 forstærkerprøven. 1.9.68 ass. Århus T. Fagp.II 51.72. 1.2.73 oass. Århus T.
- Sørensen, T. S., frk., f.28.3.49 i Slagelse. P.&T.16.8.67. Fagp.I 77.70. 1.9.70 mhp. 1.9.72 ass. Kh.

- Sørensen, W. E.**, f.27.9.18 i Kh. P.&T.1.3.35. 1.10.42 postbud. Postbudfagp. 42.45. 1.9.45 overpakmester. 1.2.49 pakmesterformand. 1.1.54 postbudformand. 1.4.62 postvagtmester. 1.5.70 postvagtmester i Ir. 17. Kh. (omk.).
- Sørensen, V. T.**, f.28.6.21 i Kolding. P.&T.1.9.37. Fagp.I 82.40. 1.9.40 mhp. 1.7.45 ass. Maribo. 1.5.46 Kh. Fagp.II 45.52. 1.2.53 oass. Kh. 1.4.60 ktr. Kh. 1.4.66 overkontrollør Kh. 1.6.73 postmester ved Sydvestkvarterets postkontor.
- Sørensen, W. U.**, frk., f.16.10.57 i Tamdrup sogn. P.&T. 1.8.74 Odder.
- Saager, P. F.**, f.26.6.44 i Åbenrå. P.&T.16.8.61. Fagp.I 72. 64. 1.9.64 mhp. 1.9.66 ass. Kh. 15.5.67 Padborg. 15.5.70 Odense. Fagp.II 52.70. Ass. Odense.
- Tagmø, H. G.**, f.24.2.40 i Haderup. P.&T.1.9.57. Fagp.I 73.60. 1.9.60 mhp. 1.9.62 ass. Århus T. 1963 forstærkerprøven. 9.3.63 Kh. rtf. Fagp.II 44.67. 1.7.68 oass. Lingdistr. (Kh.).
- Tan, B.**, fru (f. Jakobsen), f.14.10.41 i Lime. P.&T.1.9.58. Fagp.I 68.61. 1.9.61 mhp. 1.9.63 ass. 1.7.67 afsk. e. ans. 1.9.71 ass. girokt.
- Tauman, H. S.**, f.12.2.27 i Skodborg. P.&T.1.9.44. Fagp.I 65.47. 1.9.47 mhp. 1.9.49 ass. Ribe. Fagp.II 37.55. 1.9. 60 oass. Ribe.
- Tegder, B.**, f.3.1.13 i Kh. P.&T.1.9.31. Fagp.I 66.34. 1.9.34 mhp. 1.9.37 ass. Kh. 1.11.58 oass. Kh. (oplysningskt.).
- Tellefsen, B.**, f.25.3.36 i Pandrup. P.&T.1.9.53. Fagp.I 52.56. 1.9.56 mhp. 1.9.58 ass. Kh. Fagp.II 36.64. 1.9.65 oass. Kh. 1.7.74 ktr. jbpkt. 1 Kh.
- Terkildsen, L.**, frk., f.25.3.55 i Vester Tirsted. P.&T. 1.8.73 Kh.
- Terp, N. C.**, f.23.3.39 i Øsby. P.&T.1.9.58. Fagp.I 100.61. 1.9.61 mhp. 1.9.63 ass. Kh. Fagp.II 64.67. 1.7.68 oass. gdfr. 1.4.71 ktr. gdfr. (3. ekspkt.).
- Therkelsen, F. V.**, f.11.6.18 i Frcia. P.&T.1.9.36. Fagp.I 88.39. 1.9.39 mhp. 1940 forstærkerkursus. 1.9.42 ass. Odense. 31.10.42 Nykøbing Fl. 1.3.45 Kh.rtf. Fagp.II 47.48. 1.12.51 oass. kabelingtj. 1.7.57 ktr. kabelingtj. (Kh.). 1.4.60 Kh. rtf. 1.8.63 ktr. kabelingtj. (Kh.). 1.4.64 overkontrollør kabelingtj. (Kh.).
- Therkildsen, E. L.**, fru (f. Rasmussen), f.5.7.28 i Roskilde. P.&T.1.3.46. 1.9.49 kontorist. 1.1.57 kontorass. II. 1.4.61 kontorass. I. 1.9.71 overkontorassistent girokt.
- Therkildsen, P. H. E.**, f.20.3.13 i Frcia. P.&T. 1.9.35. 1.6.37 postbud. Postbudfagp. 43.40. 1.3.42 overpakmester. 1.9.46 pakmesterformand. 1.3.50 postbudformand. 1.2.57 postvagtmester. 1.4.69 postvagtmester i 15.kl. Kh. (V).
- Thielsen, K. C.**, f.6.5.31 i Asterp, Taps sogn. P.&T.1.5.48. Fagp.I 93.51. 1.5.51 mhp. 1953 forstærkerprøven. 1.5.53 ass. Kh.rtf. 27.8.55 Kh.htg. Fagp.II 63.59. 1.9.59 overtelegrafinsp. 1.4.61 oass. overtelegrafinsp. 1.7.64 ktr. Åbenrå. 1.1.66 gdfr. 1.12.68 overkontrollør gdfr. 1.3.71 telegrafinspektør gdfr. (4. ekspkt.).
- Thinggaard, J. M.**, fru (f. Jensen), f.29.12.44 i Ganløse. P.&T.16.8.63. Fagp.I 92.66. 1.9.66 mhp. 1.9.68 ass. Kh. 15.5.70 ass. Århus. 1.5.74 tjf. u. løn.
- Thinggaard, P. E.**, f.21.2.45 i Kjellerup. P.&T.16.8.62. Fagp.I 70.65. 1.9.65 mhp. 1.9.67 ass. Kh. 15.5.69. Århus. Fagp.II 46.70. 1.2.74 oass. Sønderborg.
- Thode, C. J.**, R. fhv. næstfmd. for Dansk Post- og Telegrafafføring, f.28.2.15 i Erhavn. P.&T.1.9.31. Fagp.I 79.34. 1.9.34 mhp. 1938 forstærkerkursus. 1.3.39 ass. Nyborg. Fagp.II 54.41. 1.5.44 ass. jbp.2 Frcia. 1.3.46 oass. Skive. 1.4.53 ktr. Skive. 1.3.—31.3.59 kst. pm. Skive. 1.5.63 postmester i Nørresundby.
- Thode-Andersen, C.**, f.22.9.32 i Brønshøj. P.&T. 1.4.55. som monteraspirant. 1.1.57 monter I. 1.4.58 mekaniker i 7.kl. 1.12.59 mekaniker i 10.kl. 1.4.62 mekaniker i 12.kl. 1.3.65—31.3.66 u.f.nr. 1.4.69 overmekaniker i 15. kl. radioingtj. 1.9.72 overtelegrafmester radioingtj. (Kastrup).
- Thomassen, E.**, f.2.12.47 i Hem. P.&T.16.8.65. Fagp.I 95.68. 1.9.68 mhp. 1.9.70 ass. Kh. 1.6.71 gdfr. Fagp.II 65.74. 1.7.74 kst. og 1.9.74 oass. gdfr. (postens planl. sekr.).
- Thomassen, S. A.**, f.8.12.47 i Bjerringbro. P.&T.16.8.65. Fagp.I 66.68. 1.9.68 mhp. 1.9.70 ass. Kh. (Kastrup).
- Thomassen, J. E.**, f.29.6.51 i Koberup. P.&T.16.8.68. Fagp.I 79.71. 1.9.71 mhp. 1.9.73 ass. Kh.
- Thomassen, J. R.**, f.17.4.24 i Østbirk. P.&T.1.9.40. Fagp.I 68.43. 1.9.43 mhp. 1.4.46 ass. Kh. Fagp.II 39.54. 1.6.56 oass. Kh. 1.10.62 ktr. Kh. 1.3.70 postmester ved Værløse postkontor.
- Thomassen, R. H.**, f.6.3.28 i Falling. P.&T.1.9.45. Fagp.I 86.48. 1.9.48 mhp. 1950 forstærkerkursus. 1.9.50 ass. Kh.rtf. Fagp.II 53.58. 1.12.58 oass. telegraflaboratoriet. 1.4.62 Kh. rtf. 1.2.64 ktr. Kh. rtf. 1.6.66 ktr. kabelingtj. 1.9.68 overkontrollør kabelingtj. (Kh.).
- Thomhav, C.**, f.6.1.23 i Kh. P.&T.1.10.43 som monteraspirant. 1.4.46 monter I. 1.4.50 mekaniker II, 1.4.54 mekaniker I. 1.4.61 overmekaniker. 1.6.62 værkemester i 15.kl. lingdistr. (Kastrup).
- Thomsen, A.**, f.7.4.32 i Tinglev. P.&T.1.9.48. Fagp.I 68.51. 1.9.51 mhp. 1.9.53 ass. Kh. 1.4.—30.9.60 u.f.nr. 30.9.60 afsk. e. ans. 1.1.71 ass. Kh. Fagp.II 46.73. 1.12.73 oass. girokt.
- Thomsen, A.**, frk., f.21.9.55 i Skanderborg. P.&T.1.8.72 Vojens. 1.1.74 Kh.
- Thomsen, B.**, f.17.10.26. 1.11.47 pbud. Postbudfagp. 42.51. 1.4.51 postpakm. 1.12.52 opkm. 1.9.71 pbudfmd. 1.11.73 postvagtmester Roskilde.
- Thomsen, E.**, fru (f. Thomsen), f.5.1.48 i Haderslev. P.&T.16.8.65. Fagp.I 91.68. 1.9.68 mhp. 1.9.70 ass. Haderslev. 1.8.71 ass. Kh. 1.10.71—30.9.72 tjf. u. løn. 1.10.72 ass. girokt.
- Thomsen, E. A.**, f.6.11.27 i Bregninge. P.&T.1.9.44. Fagp.II 71.47. 1.9.47 mhp. 1.9.49 ass. Kh. 15.5.0 Århus. Fagp.II 46.54. 1.9.58 oass. Viborg. 1.4.64 ktr. Ålborg. 1.3.72 postmester i Ry.
- Thomsen, H. B.**, f.19.12.32 i Århus. P.&T.1.9.50. Fagp.I 73.53. 1.9.53 mhp. 1.9.55 ass. Vinderup. 1.3.57 Horsens Fagp.II 53.62. 1.10.64 oass. Horsens. 1.12.70 postforvalter ved posteskp. Århus 6.
- Thomsen, H. J.**, f.23.12.48 i Gadbjerg. P.&T.16.8.66. Fagp.I 65.69. 1.9.69 mhp. 1.9.71 ass. Kh.
- Thomsen, J. A.**, f.7.12.50 i Silkeborg. P.&T.16.8.67. Fagp. I 81.70. 1.9.70 mhp. 1.9.72 ass. Kh. 15.5.73 ass. Grenå.
- Thomsen, J. E.**, f.12.10.46 i Nørholm. P.&T.16.8.64. Fagp.I 72.67. 1.9.67 mhp. 1.9.69 ass. Kh. 1.12.71 girokt. 1.1.73 gdfr. Fagp.II 51.73. 1.7.74 kst. og 1.9.74 oass. gdfr. (edb-sekr.).
- Thomsen, J. J.**, f.16.11.41. 1.11.65 pbud. Postbudfagp. 53.69. 1.6.69 opkm. 16.8.70 elevudd. Fagp.I 86.72. 1.4.73 ass. girokt.
- Thomsen, L. C.**, R. f.21.7.15 i Pandrup. P.&T.1.9.32. Fagp.I 72.35. 1.9.35 mhp. 1.8.39 ass. Kh. Fagp.II 46.43. 1.11.44 jbp.1 Kh. 1.5.49 oass. Kh. 1.11.56 ktr. Kh. 1.4.62 overkontrollør Kh. 1.10.66 postmester i Ringkøbing. 1.6.72 postmester i Skanderborg.
- Thomsen, L. C.**, f.1.10.30 i Rinkenæs. P.&T.1.5.48. Fagp.I 89.51. 1.5.51 mhp. 1.5.53 ass. Kh. Fagp.II 57.59. 1.4.60 gdfr. 1.12.60 oass Padborg. 1.4.65 ktr. Ribe.
- Thomsen, P. E.**, f.2.11.39 i Århus. P.&T.1.9.56. Fagp.I 62.59. 1.9.59 mhp. 1.9.61 ass. Kh. 1.11.63 jbp.1 Kh. 22.5.66 Roskilde. Fagp.II 36.66. 1.9.67 oass. jbp1 Kh. 1.6.69 oass. Roskilde.
- Thomsen, R. L.**, fru (f. Lund), f.23.2.54 i Outrup. P.&T. 1.8.72 Varde. 1.1.74 Vejle.
- Thomsen, R. S.**, frk., f.9.10.57 i Sejstrup. P.&T.1.8.74 Ribe.
- Thomsen, S. A.**, f.24.6.38 i Thorning. P.&T.1.9.56. Fagp.I 62.59. 1.9.59 mhp. 1.9.61 ass. Kh. Fagp.II 37.65. 1.9.67 oass. Kh. R. 1.4.72 ktr. Kh. R.
- Thomsen, S. P.**, f.29.10.35 i Høm. P.&T.1.12.58 som mekanikeraspirant. 1.12.60 mekaniker i 7.kl. 1.12.61 mekaniker i 10.kl. 1.9.64 mekaniker i 12.kl. 1.9.66 overmekaniker i 15.kl. radioingtj. (Lyngby).
- Thomsen, T. E.**, f.19.2.27 i Skallerup. P.&T.1.5.47. Fagp.I 68.50. 1.5.50 mhp. 1.5.52 ass. Sønderborg. Fagp.II 36.56. 1.5.58 Frcia. 1.10.58 jbp.2 Frcia. 1.7.61 oass. jbp.2 Frcia. 1.9.67 ktr. Odense.

- Thomsen, V. M.**, f.28.10.34 i Bækboelling. P.&T.1.9.51. Fagp.I 56.54, 1.9.54 mhp. 1.9.56 ass. Kh. Fagp.II 40.63. 1.4.64 oass. Kh. 1.11.71 ktr. Kh. (omk.).
- Thoning, B. K.**, f.16.9.53 i Horsens. P.&T.16.8.70 Brædstrup. 1.10.71 Horsens. Fagp.I 86.73, 9.4.73 Kh. 1.9.73 mhp. Kh.
- Thorndal, O.**, f.27.12.36 i Torslev. P.&T.16.5.53. Fagp.I 80.56. 1.6.56 mhp. 1958 forstærkerprøven. 1.6.58 ass. Kh. htg. Fagp.II 56.63. 1.1.64 gdir. 1.6.64 oass. gdir. 1.9.67 ktr. Kh. rtf. 1.9.68 ktr. gdir. 1.4.71 overkontrollør gdir. (4. ekspkt.).
- Thorning, F.**, f.12.8.45 i Skannerup. P.&T.16.8.63. Fagp.I 62.66. 1.9.66 mhp. 1.9.68 ass. Kh. Fagp.II. 37.72. 1.7.73 oass. Kh.
- Thorsen, E. F.**, f.9.7.45 i Arnager, Nylars. P.&T.16.8.61. Fagp.I 72.64. 1.9.64 mhp. 1.9.66 ass. Kh. Fagp.II 55.70. 1.1.71 oass. Kh. (F).
- Thorsted, B.**, f.28.7.32 i Kh. P.&T.1.5.49. Fagp.I 86.52. 1.5.52 mhp. 1953 forstærkerprøven. 1.5.54 ass. Arhus T. Fagp.II 46.60. 1.2.61 oass. Skive. 1.7.65 ktr. Odense T.
- Thorsted, J.**, f.27.9.41 i Svendborg. P.&T.1.5.58. Fagp.I 80.61. 1.5.61 mhp. 1.5.63 ass. Brørup. Fagp.II 41.68. 1.9.70 oass. Thisted.
- Thorsted, T. B.**, f.22.7.50 i Thisted. P.&T.16.8.68. Fagp.I 85.71. 1.9.71 mhp. 1973 forstærkerprøven. 1.9.73 ass. Kh. htg.
- Thorup, E.**, f.5.8.25 i Stenderup. P.&T.1.9.42. Fagp.I 67.45. 1.9.45 mhp. 1.9.47 ass. Kh. Fagp.II 55.53. 1.7.53 opm.s kt. 1.4.56 oass. girokt. 1.4.61 ktr. girokt. 1.1.65 overkontrollør girokt. 1.4.69 postinspektør i 1. distrikt. 1.3.73 postmester ved Lyngby postkontor.
- Thorup, E.**, f.25.4.28 i Nørbæk. P.&T. 1.9.44. Fagp.I 65.48. 1.5.48 mhp. 1.5.50 ass. Kh. Fagp.II 36.55. 1960 sommerposteksp. Snekkersten. 1.4.60 oass. Kh. 1.9.62 Vejle. 1.11.62 oass. Kh. 1.9.66 ktr. Kh. 1.11.70 postmester ved indlevpt. 18.
- Thuesen, J. E.**, f.21.4.25 i Bording. P.&T.1.9.42. Fagp.I 59.45. 1.9.45 mhp. 1.9.47 ass. Kh. 1.5.49 Vejle. Fagp.II 39.52. 1.10.57 oass. Randers. 29.5—31.8.62 kst. pm. Havndal. 1.6.64 ktr. Hobro. 5.9—30.11.68 kst. pm. Hobro. Ktr. Hobro.
- Thygesen, A. E.**, f.23.2.10 i Kerteminde. P.&T. 1.2.37 som landpostbud. Postbudfagp. 49.38. 1.2.39 postbud. 1.4.40 overpakmester. 1.2.47 pakmesterformand. 1.9.54 postbudformand. 1.9.57 postvagtmester. 1.4.69 postvagtmester i 15.lkl. Odense.
- Thygesen, A. F.**, f.8.2.21 i Bramminge. P.&T.1.9.39. Fagp.I 75.42. 1.9.42 mhp. 1.9.45 ass. Ringkøbing. 1.4.53 Hadsten. 1.4.65 oass. Hadsten.
- Thygesen, C.**, f.21.2.12 i Stepping. P.&T.23.8.39 som hjælpekonstruktør. 1.5.42 konstruktør III 3.ingdist. (Arhus). 1.4.46 konstruktør II 3. ingdist. (Arhus). (Arhus). 1.4.52 konstruktør I 3.ingdist. (Arhus). 1.4.61 overkonstruktør i 21.lkl. 3.ingdist. (Arhus). 1.4.66 overkonstruktør i 23.lkl. 3.ingdist. (Arhus).
- Thygesen, E.**, f.2.7.29 i Vive. P.&T.1.9.46. Fagp.I 84.49. 1.9.49 mhp. 1.9.51 ass. Kh. Fagp.II 46.57. 1.9.59 oass. Kh. 1.4.66 ktr. Kh. 1.9.73 overkontrollør Kh. (Rødovre).
- Thygesen, I. B.**, frk., f.2.4.55 i Engesvang. P.&T.1.8.72 Ringkøbing. 1.1.74 Silkeborg.
- Thygesen, S.**, f.27.1.50 i Korsør. P.&T.16.8.66. Fagp.I 65.69. 1.9.69 mhp. 1.9.71 ass. Haslev. 15.5.73 ass. Holbæk.
- Thymer, G. A.**, f.30.9.24 i Endrup. P.&T. 1.12.46 som monteraspirant. 1.8.48 monter I. 1.4.53 mekaniker II. 1.4.60 mekaniker i 10.lkl. 1.4.63 mekaniker i 12.lkl. 1.4.69 overmekaniker i 15.lkl. 1.ingdist. (Slagelse).
- Thyrring, S.**, f.11.6.54 i Arhus. P.&T.16.8.71 Saksøbing. 1.10.72 Nykøbing Fl. Fagp.I 85.74. 13.4.74 Kh. 1.9.74 mhp. Kh.
- Thaarslund, S.**, R. civilingeniør, f.27.4.07 i Rønne. P.&T. 8.10.35. 1.4.40 ingeniør kabelingtt. 1.8.42 ingeniør 1. ingdist. 1.4.46 telegrafingeniør III 1.ingdist. 1.4.49 telegrafingeniør II 1.ingdist. 1.7.57 telegrafingeniør I 1.ingdist. 1.4.63 afdelingsingeniør 1.ingdist. (Kh.).
- Tidemann, J. C.**, f.10.6.28 i Jerne. P.&T.1.9.45. Fagp.I 75.48. 1.9.48 mhp. 1.9.50 ass. Tarm. 1.11.52 Esbjerg. Fagp.II 41.56. 1.2.60 oass. Esbjerg. 1.12.65 ktr. Lemvig.
- Tillstrøm, A. M.**, fru (f. Hansen), f. 30.7.36 i Sdr. Vilstrup. P.&T. 1.9.52. Fagp.I 76.55. 1.9.55 mhp. 1.9.57 ass. Kh. 22.7—21.11.58 og 14.12.60—31.3.61 u.f.nr. 31.3.61 afs. e. ans. 1.1.69 ass. Helsingør. Fagp.II 60.72. 1.7.73 oass. Helsingør (Espergærde).
- Tingleff, A.**, f.20.12.23. 1.7.46 1pbud. 1.12.46 pbud. Postbudfagp. 45.49. 1.5.50 opkm. 1.4.65 pbudfmd. 1.2.74 postvagtmester Herning.
- Toft, C. A.**, f.31.1.18 i Ribe. P.&T.1.9.35. Fagp.I 61.38. 1.9.38 mhp. 1.2.42 ass. Rønne. Fagp.II 36.51. 1.10.52 oass. Esbjerg. 1.12.59 ktr. Nykøbing Fl. 1.6.70 postmester i Stubbeboing.
- Toft, F.**, f.10.6.42 i Nordby Fanø. P.&T.16.8.59. Fagp.I 74.62. 1.9.62 mhp. 1.9.64 ass. Varde. 1.5.65 Esbjerg. Fagp.II 41.68. 1.3.71 oass. Esbjerg. 1.9.72—31.3.73 kst. pm. Rødding. Oass. Esbjerg.
- Toft, H. E.**, f.4.3.31 i Esbjerg. P.&T.1.5.47. Fagp.I 92.50. 1.5.50 mhp. 1952 forstærkerprøven. 1.5.52 ass. Kolding. 1.4.53 Kolding T. Fagp.II 63.57. 1.4.60 oass. Kolding T. 1.4.64 ktr. Esbjerg (Måde). 1.4.69 overkontrollør Kolding T.
- Toft, J.**, fru (f. Jensen), f.6.9.46 i Arhus. P.&T.16.8.64. Fagp.I 68.67. 1.9.67 mhp. 1.9.67 mhp. 1.9.69 ass. Kh. (15).
- Toft, J. P. E.**, f.1.2.20 på Frberg. P.&T.1.9.36. Fagp.I 83.39. 1.9.39 mhp. 1.2.44 ass. Næstved. 1.11.49 afL. 1.distr. 1.5.50 Kh. Fagp.II 54.51. 1.7.52 oass. Kh. 1.7.63 ktr. Kh. (oplysningskt.).
- Toftdahl, A. M.**, frk., f.15.4.50 i V. Nebel. P.&T.16.8.67. Fagp.I 75.70. 1.9.70 mhp. 1.9.72 ass. Kh. (21).
- Togeskov, E. P. E.**, f.19.4.18. 1.8.42 pbud. Postbudfagp. 38.46. 1.7.46 opkm. 1.2.50 pakfmd. 1.12.55 pbudfmd. 1.4.62 postvagtmester Kh. (Hvidovre).
- Torgius, W. C.**, f.31.12.11 i Kh. 1.6.56 skibsfører under vandbygningsvæsenet. 1.4.64 skibsfører i 21. lkl. ved Fanø-Esbjerg færgeri.
- Tornbak, P.**, f.28.11.22 i Vejby. P.&T.1.9.39. Fagp.I 69.42. 1.9.42 mhp. 1944 forstærkerkursus. 1.4.46 ass. Vordingborg. 16.4.46 Korsør. 15.2.49 Kolding. Fagp.II 39.52. 1.4.53 Kolding T. 1.8.54 oass. Kolding T. 1.9.59 ktr. Kh. rtf. 1.4.66 overkontrollør Kh. rtd.
- Tornsberg, K.**, f.11.9.52 i Ålborg. P.&T.16.8.71 Løkken. 1.10.72 Hobro. Fagp.I 66.74. 13.4.74 Kh. 1.9.74 mhp. Kh. Trangbæk. V. E., f.8.6.26. 1.7.47 pbud. Postbudfagp. 43.50. 1.9.50 opkm. 1.10.64 pbudfmd. 1.9.73 postvagtmester Kh. (N).
- Truelsen, H. P.**, f.20.7.23 i Næstved. P.&T.1.3.46 som reservepostbud. 1.7.47 postbud. Postbudfagp. 51.48. 1.4.49 overpakmester. 1.9.49 elevudd. Fagp.I 91.51. 1.5.52 ass. Kh. Fagp.II 52.55. 1.6.56 oass. Kh. 1.11.62 ktr. Kh. (omk.).
- Trytek, W.**, f.19.9.15. 1.8.48 monter I. 1.4.53 mek. i 7.lkl. 1.4.61 mek. i 10.lkl. 1.7.63 mek. i 12.lkl. 1.9.68 overmek. i 12.lkl. 1.4.73 overmekaniker 3.ingdist. (Ålborg).
- Trærup, K. M. C.**, frk., f.1.5.27 i Asted. P.&T.1.9.46. Fagp.I 71.49. 1.9.49 mhp. 1.9.51 ass. Randers. Fagp.II 38.58. 1.9.62 oass. Randers. 1.4.64 postforvalter ved posteksp. Randers 1.
- Tved, E.**, frk., f.18.4.47 i Tranekær. P.&T.16.8.65. Fagp.I 77.68. 1.9.68 mhp. 1.9.70 ass. Kh.
- Tønnes, J.**, f.6.6.43 i Ollerup. P.&T.16.8.60. Fagp.I 75.63. 1.9.63 mhp. 1.9.65 ass. Svendborg. 1.12.67 Frčia. Fagp.II 47.69. 1.1.71 oass. 2. overpostinsp. 1.12.73 ktr. 2. overpostinsp.
- Tønnesen, T.**, f.28.8.44 i Odense. P.&T.16.8.61. Fagp.I 64.64. 1.9.64 mhp. 1.9.66 ass. Kh. htg. Fagp.II 39.71. 1.1.72 oass. girokt.
- Uekermann, K.**, f.15.3.49 i Åbenrå. P.&T.16.8.66. Fagp.I 70.69. 1.9.69 mhp. 1.9.71 ass. Kh.
- Uhre, E. B. T.**, f.29.11.20 i Agervig. P.&T.1.9.38. Fagp.I 73.41. 1.9.41 mhp. 1.12.45 ass. Nordby Fanø. 1.5.46 Kh. Fagp.II 45.50. 1.6.50 jbp.1 Kh. 1.12.54 oass. Kh. 1.7.58 jbp.1 Kh. 1.4.61 ktr. Kh. 1.1.68 overkontrollør Kh. 1.2.73 postmester ved indleveringspkt. 29.
- Ulnits, E.**, f.23.7.31 i Debel. P.&T.1.9.49. Fagp.I 70.52. 1.9.52 mhp. 1.9.55 ass. Ringkøbing. Fagp.II 44.60. 1.1.61 Tranebjerg Samso. 1.4.63 oass. Tåstrup. 1.9.67 Nordborg. 1.9.70 postforvalter ved posteksp. Nordborg 1.

- Ulriksen, K. M.**, løjtnant, f.21.6.14 i Strib. P.&T.1.9.31. Fagp.I 88.34. 1.9.34 mhp. 1.7.38 ass. Helsingør. 1.5.39 Hornbæk. 1.5.43 Kh. Fagp.II 46.44. 1946 sommerpost-eksp. Humlebæk. 1.4.47 oass. Kh. 1.12.55 ktr. Kh. 1.4.62 overkontrollør Kh. 1.10.67 postmester ved Kastur postkontor.
- Unbehaun, H. N.**, f.3.9.28. 1.12.54 monter I. 1.4.58 mek. i 7.lkl. 1.4.62 mek. i 10.lkl. 1.4.65 overmek. i 12.lkl. 1.4.73 overmekaniker 2.ingdistr. (Abernå).
- Uth, L. E.**, f.13.12.21 i Kh. P.&T.5.11.45 som hjælpekons-
truktor. 1.12.47 konstruktør III gdir. 1.2.49 konstruk-
tør i 7.lkl. gdir. 1.4.58 konstruktør i 18.lkl. gdir. 1.4.63
overkonstruktør i 21.lkl. gdir. 1.9.68 overkonstruktør
i 23.lkl. gdir. (3.tekn.kt.).
- Wacher, K.**, f.15.3.41 i Løgstor. P.&T.1.9.58. Fagp.I 63.61.
1.9.61 mhp. 1.9.63 ass. Kh. 1.5.64 Århus. 1.12.66 Tórshavn.
Fagp.II 39.69. 1.3.70 oass. Tórshavn.
- Wael, P.**, f.2.11.15 i Kh. P.&T.1.11.46 som monteraspirant.
1.12.48 monter I. 1.6.50 mekaniker II. 1.4.55 mekaniker I.
1.4.58 overmekaniker. 1.4.61 radiometer radioingtj.
1.4.64 radiometer i 18. lkl. radioingtj. (Rønne).
- Wael, R.**, f.29.10.19 i Bråby. P.&T.1.1.51 som monteraspi-
rant. 1.1.53 monter I. 1.4.55 mekaniker II. 1.4.58 me-
kaniker i 10. lkl. 1.4.61 overmekaniker i 12. lkl. 1.4.64
overmekaniker i 15. lkl. radioingtj. (Kastrup).
- Wagner, J. A. H.**, f.11.5.46 i Vorup. P.&T.16.8.64. Fagp.I
87.67. 1.9.67 mhp. 1.9.69 ass. Kh. 15.11.71 Fredericia.
Fagp.II 45.72. 1.4.73 ass. 2. overpostinsp.
- Wahl, B.**, fru (f. Bentsen), f. 26.3.43 i Rønne. P.&T.16.8.
59. Fagp.I 67.62. 1.9.62 mhp. 1.9.64 ass. Kh. 1.5.66 girokt.
31.12.66 afsk. e. ans. 1.4.70 ass. girokt. Fagp.II 45.72.
1.1.73 gdir. 1.7.74 kst. og 1.9.74 oass. gdir. (edb-sekr.).
- Walbom, B.**, fru, f.22.7.51. 1.4.72 tegner p.pr. 1.2.74 teg-
ner radioingtj.
- Valentin, K. E.**, f.29.11.23. 1.1.53 monter I. 1.4.58 mek. i
7.lkl. 1.4.61 mek. i 10.lkl. 1.4.64 mek. i 12.lkl. 1.4.66
overmek. i 12.lkl. 1.4.73 overmekaniker 2.ingdistr.
(Sønderborg).
- Valnæs, L. V. K.**, f.17.5.32 i Kh. P.&T.1.4.55 som mon-
teraspirant. 1.1.57 monter I. 1.4.58 mekaniker i 7.lkl.
1.2.62 tegner i 9.lkl. 1.ingdistr. 1.9.68 tegner i 15.lkl.
1.ingdistr. 1.9.71 telegrafmester i. ingdistr. (Kh.).
- Vasby, H. V. F.**, R. f.27.11.17 på Frberg. P.&T.1.9.34.
Fagp.I 80.37. 1.9.37 mhp. 1.12.41 ass. Hjerring. 1.5.42
oass. Kh. Fagp.II 49.45. 1.4.46 gdir. 1.12.49 oass. Holste-
bro. 1.12.54 ktr. Thisted. 16.6—31.8.55 kst. pm. Thisted.
1.7.59 overkontrollør jbp.2 Frcia. 1.10.64 postmester i
Køge.
- Vasby, J. V.**, f.20.5.15 på Frberg. P.&T.1.9.31. Fagp.I 78.34.
1.9.34 mhp. 1.6.39 ass. Kh. Fagp.II 54.41. 1.5.42 gdir.
1.12.47 Kh. 1.3.48 oass. Kh. 1.4.51 gdir. 1.4.55 ktr. gdir.
1.4.62 materialforvalter i 21.lkl. gdir. 1.4.63 overkon-
trollør gdir. 1.9.68 postinspektør gdir. (3.tekn.kt.).
- Weber, P. E.**, f.28.12.37 i Kh. P.&T.1.5.55. Fagp.I 66.58.
1.5.58 mhp. 1.5.61 ass. Abernå. Fagp.II 45.65. 1.3.70
oass. Padborg. (Kruså posteksp.).
- Vedel-Larsen, A. R.**, fru (f. Elkjær), tildelt fortjenstme-
daille i sølv, f.21.10.09 i Århus. P.&T.1.10.29. 1.11.33
kontorist. 1.7.43 kontorass. II. 1.4.54 kontorass. I. 1.4.60
ovedkontorassistent 3. ingdistr. (Århus).
- Wedfall, J. C. V.**, f.11.3.20 på Frberg. P.&T.1.9.36. Fagp.I
99.39. 1.9.39 mhp. 1.4.44 ass. Kh. 1.5.46 Nykøbing Fl.
Fagp.II 48.48. 1.4.49 u.f.nr. 1.6.49 Nykøbing Fl. 1.12.51
oass. Helsingør. 1.4.58 ktr. Helsingør. 1.9.63 overkon-
trollør Roskilde. 1.10.64 postmester i Græsted.
- Weibrech, K.**, f. 4.5.55 i Århus. P.&T.1.8.73 Odder.
- Weihrauch, T. H.**, fru (f. Behnk), f.29.4.48 i Haubro.
P.&T.16.8.65. Fagp.I 66.68. 1.9.68 mhp. 1.9.70 ass. Kh.
- Veire, K. H.**, cand. polyt., f.17.6.15 i Trans. P.&T.1.11.47
som hjælpetegner. 1.11.49 tegner radioingtj. 1.11.51
telegrafingeniør III kabelingtj. (Kh.). 1.7.54 telegraf-
ingeniør II kabelingtj. 1.4.59 telegrafingeniør i 24.
lkl. kabelingtj. 1.4.63 telegrafingeniør i 25.lkl. kabel-
ingtj. (Kh.).
- Weitemeyer, J.**, f.1.1.20 i Svinninge. P.&T.1.9.55 som
mekanikeraspirant. 1.9.57 mekaniker II. 1.4.58 meka-
niker i 10.lkl. 1.4.59 overmekaniker. 1.4.61 radio-
mester radioingtj. 1.4.65 radiometer i 18.lkl. radio-
ingtj. (Kh.).
- Velling, A.**, f.13.7.50 i Vorup. P.&T.16.8.67. Fagp.I 77.70.
1.9.70 mhp. 1.9.72 ass. Kh.
- Wendelboe, H. P.**, R*, f.17.1.12 i Nyborg. P.&T.1.9.31.
Fagp.I 92.34. 1.9.34 mhp. 1.9.37 ass. Kh. Fagp.II 63.41.
1.5.42 gdir. 1.3.47 oass. 1. overpostinsp. 1.10.53 ktr. Kh.
1.2.55 overkontrollør Kh. 1.9.60 postmester i Abernå.
- Vennevold, J. V.**, f.14.5.14 i Vildbjerg. P.&T. 1.11.39 som
landpostbud. Postbudfagp. 45.42. 1.2.43 postbud. 1.7.46
overpakmester. 1.7.55 pakmesterformand. 1.5.59 post-
budformand. 1.7.63 postvagtmester. 1.11.69 postvagt-
mester i Ir. 17 Fredericia.
- Vermundsen, G. G.**, fru, f.10.10.28. 1.5.50 kontorist. 1.4.
57 ktass. II. 1.4.62 ktass. I. 1.1.73 overkontorassistent
Kh. htg.
- Vester, B. E.**, f.21.1.41 i Ubberud. P.&T.1.9.57. Fagp.I
69.60. 1.9.60 mhp. 1.9.62 ass. Århus T. 1963 forstærker-
prøven. Fagp.II 39.67. 1.10.68 oass. Århus T.
- Vester, J.**, f.7.10.49 i Besser. P.&T.16.8.67. Fagp.I 69.70.
1.9.70 mhp. 1.9.72 ass. Slagelse.
- Vestergaard, A.**, fru (f. Kehlet), f.3.9.43 i Hellevad. P.&T.
16.8.62. Fagp.I 72.65. 1.9.65 mhp. 1.9.67 ass. Herning.
- Vestergaard, A. B.**, f. 3.11.38 i Thisted. P.&T.1.9.56.
Fagp.I 79.59. 1.9.59 mhp. 1.9.61 ass. Kh. 1.10.63 Ålborg.
Fagp.II 60.65. 1.11.66 Århus. 1.2.67 oass. Århus. 1.7.72
oass. 3. overpostinsp.
- Vestergaard, H.**, fru (f. Lange), f.14.8.45 i Jerslev. P.&T.
16.8.62. Fagp.I 72.65. 1.9.65 mhp. 1.9.67 ass. Frhavn.
- Vestergaard, J.**, f.30.10.24 i Grindsted. P.&T.1.9.42. Fagp.I
65.45. 1.9.45 mhp. 1.9.47 ass. Kh. Fagp.II 44.53. 1.11.54
jbp i Kh. 1.6.57 oass. Kh. 1.7.59 jbp. I Kh. 1.4.64 ktr.
Kh. 1.6.72 overkontrollør Kh. (pakkepostkt.).
- Vestergaard, J. E.**, fru (f. Weisbjerg), f.19.1.46 i Hal-
lundbæk, Blåhøj. P.&T.16.8.62. Fagp.I 80.65. 1.9.65
mhp. 1.9.67 ass. Kh. Fagp.II 59.72. 1.2.73 oass. gdir.
10.12.73—9.6.74 tjf. u. løn. Oass. gdir. (revkt.).
- Vestergaard, K. O.**, f.6.1.28 i Århus. P.&T.1.9.46. Fagp.I
55.49. 1.9.49 mhp. 1.9.51 ass. Kh. Fagp.II 38.60. 1.6.61
oass. Kh. 1.10.68 ktr. Kh. (pakkepkt.).
- Vestergaard, P.**, f.17.8.53 i Vrensted. P.&T.16.8.70 Løk-
ken. 1.10.71 Hjerring. Fagp.I 81.73. 9.4.73 Kh. 1.9.73
mhp. Kh.
- Vesterlund, K. B.**, f.1.6.55 i Ubberud sogn. P.&T.1.8.72
Assens. 1.1.74 Kolding.
- Vesterløkke, I. S.**, fru (f. Nielsen), f.4.6.47 i Føvling.
P.&T.16.8.64. Fagp.I 74.67. 1.9.67 mhp. 1.9.69 ass. Kh.
15.5.73 girokt. Fagp.II 44.73. 1.2.74 oass. Kh. (Dragør).
- Westh, K. J. H.**, f.17.10.49 i Lilla Malma, Sverige. P.&T.
16.8.67. Fagp.I 103.70. 1.9.70 mhp. 1.9.72 ass. Kh. 1.9.73
ass. opm.s kt.
- Westphal, O. C. F.**, R¹, f.20.5.08 i Haderslev. P.&T.1.9.30.
Fagp.I 91.33. 1.9.33 mhp. 1.9.36 ass. Grenå. 1.10.37 Frcia.
Fagp.II 57.39. 1.6.39 jbp.2 Frcia. 1.4.40 Frcia. 23.5.—
31.7.40 kst. pm. Bramminge. 1.5.41 jbp.2 Frcia. 1.11.41 2.
overpostinsp. 1.5.43 4. overpostinsp. 1.7.45 oass. Nørre-
sundby. 1.1.47 4. overpostinsp. 1.3.50 ktr. Århus. 1.5.54
postinspektør i 4. distrikt. 1.5.—30.6.59 kst. overpost-
inspektør i 4. distrikt. 1.11.61 postmester i Kolding.
1.2.64 postmester i Århus.
- Vibe, I.**, fru (f. Vibe), f.1.4.34 i Ålborg. P.&T. 1.9.51.
Fagp.I 90.54. 1.9.54 mhp. 1.9.56 ass. Hillerød. 1.5.57
Silkeborg. 17.2.—16.5.63 og 10.2—9.8.65 u.f.nr. Fagp.II
55.69. 1.12.69 oass. Silkeborg.
- Wichmann, E.**, fru, f.1.4.28. 1.4.49 kontorist. 1.4.56 ktass.
II. 1.4.61 ktass. I. 1.7.73 overkontorassistent girokt.
- Wiedemann J. L.**, fru (f. Pejstrup), f.4.9.44 i Dronning-
lund. P.&T.16.8.61. Fagp.I 76.64. 1.9.64 mhp. 1.9.66 ass.
Kh. 1.2.72 gdir. Fagp.II 59.73. 1.11.73 oass. gdir. 6.12.73
—5.3.74 tjf. u. løn 1.4.74 ass. e. ans. gdir. (3. ekspkt.).

- Wiemann-Jensen, A., f.4.3.34 i Odense. P.&T. 1.9.51. Fagp.I 60.54. 1.9.54 mhp. 1.9.56 ass. Kh. Fagp.II 40.62. 1.4.64 oass. Kh. 1.3.72 ktr. Kh. (Hvidovre).
- Wiemann-Jensen, L. H., fru (f. Jensen), f.27.2.34 i Aarhus. P.&T.1.9.51. Fagp.I 65.54. 1.9.54 mhp. 1.9.56 ass. Kh. (38).
- Wikke, I. K., fru (f. Bøgh), f.10.11.43 i Tirslund. P.&T. 16.8.60. Fagp.I 79.63. 1.9.63 mhp. 1.9.65 ass. Esbjerg. Fagp.II 45.71. 1.9.74 oass. Esbjerg.
- Vikkelse, I. J., f.20.8.29 i Nyborg. P.&T.1.9.45. Fagp.I 60.48. 1.9.48 mhp. 1.9.50 ass. Kh. Fagp.II 43.56. 1.3.59 jbp.I Kh. 1.4.60 oass. Kh. 1.10.66 ktr. Kh. (Kastrup).
- Vile, H., f.20.5.26 i Kh. P.&T.1.3.47 som monteraspirant. 1.11.49 monter I. 1.4.55 mekaniker II. 1.4.61 mekaniker i 10.lkl. 1.4.63 mekaniker i 12.lkl. 1.4.69 overmekaniker i 15.lkl. Lingsdistr. (Kh.).
- Willemoes-Petersen, H. K., fru, (f. Nondal), f.16.11.22 i Odder. P.&T. 1.9.41. Fagp.I 83.44. 1.9.44 mhp. 1.9.46 ass. 1.6.52 afsk. e. ans. 1.11.72 ass. Holbæk.
- Villumsen, B. P., f.14.4.27 i Vordingborg. P.&T.1.9.44. Fagp.I 96.47. 1.9.47 mhp. 1.9.49 ass. Kh. 1.5.50 af. I. distrikt. Fagp.II 51.55. 1.7.55 1. overpostinsp. 1.11.57 oass. girokt. 1.12.59 I. overpostinsp. 1.4.62 ktr. gdir. 1.11.70 postmester ved Farum postkontor.
- Villumsen, E., cand. jur., R*, f.22.4.19 i Karup J. P.&T. 1.9.39. Fagp.I 101.42. Tildelt Joseph Michaelsens mindemedalje. 1.9.42 mhp. 1.9.45 ass. Slagelse. 1.11.45 girokt. 20.11.45 Kh. 19.10.46 girokt. Fagp.II 59.49. 1.12.53 oass. girokt. 1.2.60 fuldmægtig gdir. 1.9.64 kontorchef gdir. (3. tekn. kt.).
- Willumsen, E. D., f.31.10.50 i Odense. P.&T.16.8.69. Fagp. I 68.72. 1.9.72 mhp. 1.9.74 ass. Kh.
- Wilms, E. S., f.18.5.31 i Vordingborg. P.&T.1.9.47. Fagp.I 74.50. 1.9.50 mhp. 1.9.52 ass. Frčia. T. Fagp.II 39.57. 1.1.62 Frčia. 1.2.62 oass. Silkeborg.
- Winberg, K. V., f.12.6.12 i Kh. P.&T.1.4.44 som monteraspirant. 1.4.46 monter I. 1.4.49 mekaniker II. 1.4.54 mekaniker I. 1.4.61 overmekaniker i 12.lkl. 1.4.63 overmekaniker i 15.lkl. P.&T.s værksteder.
- Wind, B., f.3.7.48 på Frederiksborg. P.&T.16.8.66. Fagp.I 102.69. 1.9.69 mhp. 1.9.71 ass. Kh. htg. 1.12.71 gdir. Fagp.II 69(udm.).74 Ass. gdir. (postens planl. sek.).
- Winter, M. K., frk., f.21.8.17 i Haderslev. P.&T.1.11.35. 1.9.41 kontorist. 1.4.50 kontorass. II. 1.4.59 kontorass. I. 1.9.68 overkontorassistent Haderslev.
- Vintersborg, E. J., løjtnant, R*, f.10.4.17 i Kh. P.&T.1.9.34. Fagp.I 97.37. 1.9.37 mhp. 1.5.41 ass. Røddy. 1.5.43 Kh. Fagp.II 64.45. 1.8.45 4. overpostinspektorat. 1.7.49 oass. Assens. 1.10.53 fuldmægtig gdir. 1.7.58 postinspektør i 3. distrikt. 1.7.62 postmester ved omkarteringspostkontoret. 1.3.70 kontorchef gdir. 1.6.73 overpostinspektør i 2. distrikt.
- Vintersborg, E. M., frk., f.11.5.18 i Kh. P.&T.1.8.37. 1.6.42 kontorist. 1.4.50 kontorass. II. 1.4.60 kontorass. I. 1.4.62 overkontorassistent girokt.
- Vinther, N. K. J., f.1.12.30 i Alken. P.&T.1.9.48. Fagp.I 73.51. 1.9.51 mhp. 1.9.53 ass. Kh. htg. Fagp.II 40.59. 1.4.62 oass. Kh. htg. 1.10.67—30.4.68 u.f.nr. 1.10.68 ktr. Kh. htg. 1.10.71—31.5.72 tjf. u. løn. Ktr. Kh. htg.
- Vistisen, L. M., frk., f.25.2.52 i Vejrum. P.&T.16.8.69. Fagp.I 80.72. 1.9.72 mhp. 1.9.74 ass. Holstebro.
- Wittenkamp, I. B., fru (f. Hansen), f.27.12.41 i Odense. P.&T.1.9.58. Fagp.I 77.61. 1.9.61 mhp. 1.9.63 ass. Kh. Fagp.II 40.68. 1.10.68 oass. Frsund (Ølstykke posteksp.). 18.12.69—17.3.70 og fra 1.11.73 tjf. u. løn.
- Witthøfft, J. K. K., f.2.6.31 i Havrebjerg. P.&T.1.9.48. Fagp.I 60.51. 1.9.51 mhp. 1.9.53 ass. Næstved. 24.4.54 Korsør. Fagp.II 37.60. 1.4.63 oass. Korsør. 9.11.—31.12.65 kst. pm. Fakse og 3.11.66—31.1.67 kst. pm. Hasle. 1.4.69 ktr. Holbæk. 1.3.74 overkontrollør Nykøbing F.
- Wittrup, A., f.17.4.56 i Frederikshavn. P.&T.1.8.73 Ska-gen.
- Wiuff, I. L., fru (f. Rasmussen), f.18.8.13 i Kh. P.&T. 1.10.31. 1.9.37 kontorist. 1.4.46 kontorass. II. 1.4.53 kontorass. I. 1.9.64 overkontorassistent gdir. (revkt.).
- Vognsvend, B., fru (f. Andersen), f.30.3.47 i Nørresundby. P.&T. 16.8.64. Fagp.I 66.67. 1.9.67 mhp. 1.9.69 ass. Kh. Fagp.II 41.74. Ass. Kh. (Herlev).
- Volder, B., f.20.7.50 i Sønder Nærå. P.&T.16.8.67. Fagp.I 72.20. 1.9.70 mhp. 1.9.72 ass. Kh. 15.5.74 ass. Odense.
- Wolff, J., f.5.7.17 i Smøl. P.&T.1.4.44 som monteraspirant. 1.11.46 monter I. 1.4.52 mekaniker II. 1.4.57 mekaniker I. 1.4.61 overmekaniker. 1.9.62 centralmester 2.ingdistr. 1.4.65 telegrafmester i 18.lkl. 2.ingdistr. (Åbenrå).
- Vollerup, W., f.25.10.21 i Århus. P.&T.1.7.43 som reservepostbud. 1.11.45 postbud. Postbudfagp.49.47. 1.10.48 overpakkemester. 1.9.49 elevudd. Fagp.I 99.51. 1.5.52 ass. Århus. Fagp.II 58.55. 1.11.56 oass. Randers. 1.12.60 ktr. Odense. 1.7.67 overkontrollør Odense. 1.4.71 inspektør Odense.
- Worm, I. M., frk., f.2.10.12 i Norring Mølle, Foidby. P.&T.4.2.30. 1.11.36 kontorist. 1.4.44 kontorass. II. 1.4.46 kontorass. I. 1.5.66 overkontorassistent Århus.
- Vorre, Aa., f.23.8.28 i Viborg. P.&T.1.9.45. Fagp.I 82.48. 1.9.48 mhp. 1.9.50 ass. Bjerringbro. 9.9.50 Hurup Thy. 1.5.52 Thisted. Fagp.II 53.56. 1.5.59 oass. Vojens. 1.6.64 ktr. Århus. 1.9.67 ktr. Hjørring.
- Wortmann, I., fru (f. Cornelius), f.21.6.30 i Nakskov. P.&T. 1.3.52. 1.7.54 kontorist. 1.4.58 kontorass. II. 1.4.64 kontorass. I. 1.9.69 tegner i lr. 7 gdir. (2. tekn. kt.).
- Wroblewski, F., f. 24.9.49 i Østermarie. P.&T.16.8.66. Fagp.I 80.69. 1.9.69 mhp. 1.9.71 ass. Kh. (Nærum).
- Würtz, B., f.13.2.40 i Vejle. P.&T.1.9.57. Fagp.I 76.60. 1.9.60 mhp 1.9.62 ass. Kh. 1.5.65 Brønderslev. Fagp.II 56.67. 1.10.69 oass. Assens. 1.4.71 ktr. Assens.
- Würtz, B. E., f.16.7.31 i Roskilde. P.&T.1.5.48. Fagp.I 76.51. 1.5.51 mhp. 1.5.53 ass. Kh. htg. Fagp.II 51.59. 1.11.61 oass. Kh. htg. 1.5.67 ktr. Kh. htg. 1973 forstærkerproven. Ktr. Kh. htg.
- Wølle, E. M., frk., f.27.7.32 i Løgumkloster. P.&T.1.9.48. Fagp.I 79.51. 1.9.51 mhp. 1.9.53 ass. Kh. 1.5.54 Otterup. 1.4.55 Odense. Fagp.II 40.62. 1.3.63 oass. Odense. 17.4.—16.7.66 u.f.nr. 1.10.71 ktr. Odense. 17.1.—16.7.72 tjf. u. løn. Ktr. Odense.
- Yde-Andersen, B. V. J., fru (f. Lund), f.4.9.45 i Bøge-lund, Karup. P.&T.16.8.63. Fagp.I 63.66. 1.9.66 mhp. 1.9.68 ass. Kh. Fagp.II 49.72. 1.12.73 oass. Kh. (NV).
- Yde-Andersen, F., f.9.5.44 på Fberg. P.&T.16.8.63. Fagp.I 89.66. 1.9.66 mhp. 1.9.68 ass. Kh. Fagp.II 60.71. 1.1.72 oass. opms kt.
- Yttesen, A., frk., f.11.1.14 i Helsingør. P.&T.1.10.34. 1.2.38 kontorist. 1.4.46 kontorass. II. 1.4.56 kontorass. I. 1.4.66 overkontorassistent P.&T.s værksteder.
- Zachariassen, C. F., f.31.5.20 i Maribo. P.&T.1.9.37. Fagp.I 86.40. 1.9.40 mhp. 1.6.44 ass. Kh. 1.5.47 Haslev. Fagp.II 42.48. 1.11.53 oass. Næstved. 1.6.61 postmester i Gørlev Sjælland.
- Zeuner, E., f.15.6.14 i Kolding. P.&T.1.10.43 som hjælpekonstruktør. 1.12.45 konstruktør III 2.ingdistr. (Åbenrå). 1.3.46 kabelingjt. 1.4.47 konstruktør II kabelingjt. 1.2.49 telegrafmester II 1.ingdistr. (Støge). 1.2.53 telegrafmester I 2.ingdistr. (Haderslev). 1.4.61 ingeniør i 21.lkl. 2.ingdistr. (Haderslev). 1.10.66 ingeniør i 21.lkl. 2.ingdistr. (Åbenrå). 1.9.68 ingeniør i 23.lkl. 2.ingdistr. (Åbenrå).
- Zifeldt, K., f.29.3.25 i Kh. P.&T.1.9.42. Fagp.I 64.45. 1.9.45 mhp. 1.9.47 ass. Kh. Fagp.II 46.53. 1.12.54 gdir. 1957 sommerposteksp. Espergærde. 1.6.57 oass. Kh. 1.4.64 ktr. Kh. 1.11.71 overkontrollør Kh. (F).
- Zimmermann, A. M. E., f.8.5.30 i Silkeborg. P.&T. 1.8.52 som reservepostbud. 1.7.54 postbud. Postbud-fagp. 45.55. 1.4.56 overpakkemester. 1.9.57 elevudd. Fagp. I 77.59. 1.5.60 ass. Kh. Fagp.II 47.63. 1.4.65 oass. Kh. 1.3.74 ktr. Kh. (K).
- Ølmez, I. R. T., fru (f. Tougaard), f.15.5.32 i Skive. P.&T. 1.5.52 som kontorist aspirant. 1.5.55 kontorist. 1.4.58 kontorass. II. 16.8.59 elevudd. Fagp.I 84.61. 1.5.61 mhp. 1.5.63 ass. Vinderup. 1.5.65 Herning. Fagp.II 54.69. 1.1.—30.9.71 kst. pm. Tørring. 1.3.71 oass. Århus. 1.10.72—30.5.73 tjf. u. løn. Oass. Århus.

- Ørnskov, U.**, f.9.12.55 i København. P.&T.1.8.72 Kh.
- Ørpe, E. L.**, fru (f. Nissen), f.16.1.49 i Kh. P.&T. 16.8.66. Fagp.I 106(udm.)69. Tildelt Joseph Michaelsens mindemedalje. 1.9.69 mhp. 1.9.71 ass. gdir. Fagp.II 67 (udm.)74. 1.7.74 kst. og 1.9.74 oass. gdir. (2. ekspkt.).
- Ørsnæs, J. D.**, f.18.7.42 i Vejgård. P.&T.16.8.59. Fagp.I 91.62. 1.9.62 mhp. 1.9.64 ass. Kh. 17.12.64 Århus T. 1966 forstærkerprøven. 5.3.66 Kh. rtf. Fagp.II 52.68. 1.10.69 oass. Kh. rtf.
- Ørsted, K.**, f.3.3.29 i Horsens. P.&T.1.5.46. Fagp.I 63.49. 1.5.49 mhp. 1.5.51 ass. Kh. 1.5.52 Horsens. 1.11.53 Hamme. 1.5.55 Århus. 1.9.55 Horsens. 1.6.66 oass. Horsens. 1.2.69 postforvalter ved posteksp. Horsens 1.
- Ørtoft, P. J.**, f.25.1.41. 1.9.69 pbud. Postbudfagp. 49.71. 1.4.71 opkm 16.8.71 elevudd. Fagp.I 76.73. 1.4.74 ass. Kh.
- Østberg, E.**, f.3.1.20 i Gedesby. P.&T.1.8.47 som monteraspirant. 1.5.49 monter I. 1.4.54 mekaniker II. 1.4.59 mekaniker i 10.lkl. 1.4.62 overmekaniker i 12.lkl. 1.4.65 overmekaniker 1. ingdistr. (Kh.).
- Østergaard, E. I.**, fru, f.8.4.25. 1.2.50 kontorist. 1.4.57 ktass. II. 1.4.63 ktass. I. 1.4.74 overkontorassistent Kh. rtf.
- Østergaard, P.**, f.14.12.45 i Als. P.&T.16.8.63. Fagp.I 75.66. 1.9.66 mhp. 1.9.68 ass. Kh. Fagp.II 40.71. 1.7.72 oass. Kh. (S).
- Østergaard, S. T.**, f.14.10.53 i Allinge-Sandvig. P.&T. 1.8.74 Stege.
- Øyrabe, M.**, frk., f.11.3.56 i Lyngby. P.&T.1.8.73 Kh.
- Aagaard, C. E.**, f.30.5.49 i Nustrup. P.&T.16.8.66. Fagp.I 99.69. 1.9.69 mhp. 1.9.71 ass. Kh. 1.12.71 girokt. 1.1.73 ass. gdir. (edb-sekr.).
- Aakjær, B.**, f.10.6.45 i Ålborg. P.&T.16.8.62. Fagp.I 92.65. 1.9.65 mhp. 1967 forstærkerprøven. 1.9.67 ass. Kh. rtf. 15.6.69 Ålborg T. 1.9.71 oass. Ålborg T.
- Aalse, J. C.**, f.18.9.13 i Århus. P.&T.1.9.32. Fagp.I 84.35. 1.9.35 mhp. 1.9.38 ass. Kh. Fagp.II 40.42. 1.3.44 jbp.1 Kh 1.4.49 oass Kh. 1.10.53 jbp.1 Kh. 1.7.56 ktr. Århus.
- Aasklint, F. A.**, f.7.7.48 i Fårevejle. P.&T.16.8.65. Fagp.I 84.68. 1.9.68 mhp. 1.9.70 ass. Kh. (Albertslund).
- Aavild, A. V.**, frk., f.23.4.50 i Lemvig. P.&T.16.8.68. Fagp.I 94.71. 1.9.71 mhp. 1.9.73 ass. gdir. (2. ekspkt.).

Pensionerede tjenestemænd

De alfabetiske fortegnelser over post- og telegrafvæsenets personale henholdsvis over pensionerede tjenestemænd bringes af besparelsemæssige grunde på skift hvert andet år.

Interesserede henvises derfor til Årbog 1974, side 83–109.

Afsnittet Pensionerede tjenestemænd bringes næste gang i Årbog 1976.

I tilfælde af adresseforandring bedes meddelelse herom indsendt til Årbog for det danske post- og telegrafvæsen, Tjenestemændenes Hus, Bredgade 21, 1260 København K.

Afskedigelser og navneforandringer

i tiden $\frac{1}{10}$ 73— $\frac{30}{9}$ 74.

Afskedigelser:

Afsked pr.

31. okt.: Overkonstruktør P. Rasmussen, 3. ing. distr.
Postvagtmester K. O. Stokholm, Roskilde.
Assistent fru H. Kalsoft, tlf. u. løn.
Assistent T. Reinwald, tlf. u. løn.
30. nov.: Assistent K. M. Laursen, tlf. u. løn.
Assistent fru J. F. Nielsen, tlf. u. løn.
31. dec.: Postmester B. J. Sørensen, Kh. 39.
Kontrollør A. P. Meiniche-Jensen, tlf. u. løn.
Overkontorassistent fru I. K. Iversen, girokt.
Overkontorassistent frk. E. L. Troelsen, Odense T.
Postvagtmester E. N. Madsen, Herning.
Assistent fru G. Christensen, tlf. u. løn. (13/12).
31. jan.: Stationsleder A. E. O. Christensen, Nykøbing Fl.
Stationsleder H. C. T. Møller, Rønne.
Postmester R. Hansen, Bagsværd.
Overassistent fru M. P. Dissing, tlf. u. løn.
Overassistent E. M. Holm, Kolding.
Assistent fru A. Dahlin, tlf. u. løn.
28. feb.: Bogholderichef M. Møller, girokt. (14/2).
Postmester R. K. S. Dahl, Kolding.
Postmester H. N. Møller, Lyngby.
Overkontorassistent frk. A. Støving, girokt.
Assistent fru B. G. Jessen, Jelling.
Assistent frk. B. B. Nielsen, tlf. u. løn.
Assistent fru L. S. Pedersen, tlf. u. løn.
Assistent fru B. C. Sørensen, tlf. u. løn.
31. marts: Ingeniør L. M. Brandt, 3. ingdistr.
Overassistent A. A. Madsen, tlf. u. løn.
Assistent frk. M. L. Jensen, tlf. u. løn.
Assistent R. Johansen, tlf. u. løn.
Assistent M. Winther, tlf. u. løn.
30. april: Bestyrer T. H. Engquist, Kalundborg radiofonistation.
Postmester O. Høgsbro, Kh. 40.
Postmester O. R. Madsen, Hundested.
Postvagtmester O. V. Hansen, Kh.
Assistent fru B. Andresen, tlf. u. løn.
Assistent fru A. B. Fallesen, tlf. u. løn.
Assistent fru L. S. Jensen, tlf. u. løn.
31. maj: Jernbanepostmester M. A. T. Nielsen, jbp. 2.
Assistent P. Christensen, tlf. u. løn.
Assistent fru K. D. Hansen, tlf. u. løn.
Assistent L. F. K. Nielsen, tlf. u. løn.
30. juni: Postmester H. Jensen, Fakse.
Assistent B. P. Boe, Kh. (28/6).

31. juli: Assistent fru L. D. Hansen, Odder.
Assistent fru I. Holst, tlf. u. løn.
31. aug.: Postmester K. E. Aarup, Kh. 50.
Assistent fru B. F. Christensen, tlf. u. løn.
Assistent fru H. K. Nielsen, tlf. u. løn.
Assistent fru M. K. Ernstsens, tlf. u. løn.
30. sept.: Postmester K. B. Christensen, Brande.
Postmester U. H. Jørgensen, Kh. luft-havn.
Tegner H. J. Conradsen, tlf. u. løn.
Assistent fru J. M. Thinggaard, tlf. u. løn.

Navneforandringer:

- Overkontrollør B. B. Sørensen, gdir., til B. Bang-Sørensen.
Kontrollør frk. I. S. Jensen, kabelingtj., til fru I. S. Møller.
Kontrollør P. N. Jensen, gdir., til P. Nørgaard.
Overassistent fru E. G. Andersen, tlf. u. løn, til fru E. G. Mortensen.
Overassistent frk. K. Christiansen, Kh., til fru K. Schytte.
Overassistent E. S. W. Pedersen, Silkeborg, til E. S. Wilms.
Overassistent frk. I. R. T. Tougaard, Århus, til fru I. R. T. Ölmez.
Tegner H. Larsen, kabelingtj., til H. H. Larsen.
Tegner frk. E. H. Nissen, radiolingtj., til fru E. H. Nissen.
Assistent fru Aa. Christensen, Kh. rtf., til fru Aa. Haahr.
Assistent frk. I. Conradsen, Allerød, til fru I. Jensen.
Assistent B. E. Christensen, tlf. u. løn, til fru B. E. Rosenberg.
Assistent frk. A. H. Jensen, Århus, til fru A. H. Hein.
Assistent frk. B. S. Jensen, Kh. htg., til fru B. S. Sørensen.
Assistent frk. G. L. Jensen, Kh. rtf., til fru G. L. Jensen.
Assistent frk. H. Jensen, girokt., til fru H. Kristiansen.
Assistent frk. I. M. Jensen, Kh. rtf., til fru I. M. Laurssen.
Assistent frk. K. L. Jensen, Kh., til fru K. L. Johansen.
Assistent frk. L. H. Jensen, Kh., til fru L. H. Lamhauge.
Assistent frk. A. G. Makne, Kh., til fru A. G. Rothmann.
Assistent fru B. Nielsen, Kh. htg., til fru B. Aggerholm.
Assistent frk. M. A. Nielsen, Kh. htg., til fru M. A. Johnsen.
Assistent A. V. Pedersen, Kh., til A. Velling.
Assistent frk. J. I. Pedersen, Kh., til fru J. I. Andersen.
Assistent J. P. Pedersen, Hillerød, til J. P. Holstein.
Assistent frk. M. P. Pedersen, Stege, til fru M. P. Nielsen.
Assistent fru B. Petersen, girokt., til fru B. Tan.

Assistent frk. S. Planeta, Kh.htg., til fru S. Kongsaa.
 Assistent frk. B. G. Rasmussen, Kh., til fru B. G. Hansen.
 Assistent frk. K. M. Sørensen, Odense, til fru K. M. Jensen.
 Assistent frk. M. M. Sørensen, gdir., til fru M. M. Schlegel.
 Assistent frk. B. B. Therkildsen, Kh., til fru B. B. Hansen.
 Assistent fru G. M. Thyme, Odense, til fru G. M. Christensen.
 Medhjælper frk. B. Christensen, girokt., til fru B. Jakobsen.
 Medhjælper frk. E. Gravengaard, Kh., til fru E. G. Nielsen.
 Medhjælper frk. V. Holst, Kh., til fru V. H. Jensen.
 Medhjælper fru B. Jakobsen, girokt., til fru B. Christensen.

Medhjælper frk. I. M. W. Jensen, Kh., til fru I. M. W. Nielsen.
 Medhjælper frk. L. M. Lie, Kh., til fru L. M. Lie.
 Medhjælper frk. J. Nielsen, Kh., til fru J. Pedersen.
 Medhjælper frk. K. H. Nørgaard, Roskilde, til fru K. H. Jakobsen.
 Medhjælper frk. B. R. Pedersen, tjf. u. løn, til fru B. R. Holm.
 Medhjælper frk. J. A. Sass-Nielsen, Kh., til fru J. A. Knudsen.
 Medhjælper frk. G. Sørensen, Kh., til fru G. Koue.
 Elev frk. S. Jakobsen, Kh., til fru S. Jensen.
 Elev frk. B. M. Jensen, Vejle, til fru B. M. Skaarup.
 Elev frk. D. Lorenzen, Åbenrå, til fru D. Alnor.
 Elev frk. R. L. Lund, Vejle, til fru R. L. Thomsen.
 Elev frk. D. I. Mogensen, Kh., til fru D. I. Marcher.
 Elev frk. B. K. Nielsen, Kolding, til fru B. K. Johansen.

BOGTRYKKERGAARDEN

... eksklusivt bogtryk
 siden 1828

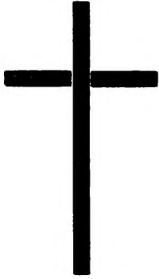

**Kontorchef*, kgl. translator,
J. M. S. ANDERSEN,
generaldirektoratet,**

* 10. april 1897

† 3. december 1973

, omtalt i årbogen for 1967.



**Postmester*, kaptajn,
J. N. L. LINTO, R*, Skørping,**

* 17. oktober 1884

† 5. november 1973

senest omtalt i årbogen for 1964.



Postmester*

H. M. GLASS, København 29,

* 16. januar 1903

† 11. januar 1974

omtalt i årbogen for 1973.

**Kontrollør*****F. A. E. F. BAUDITZ, Odense,**

* 9. september 1891

† 25. januar 1974

senest omtalt i årbogen for 1963.

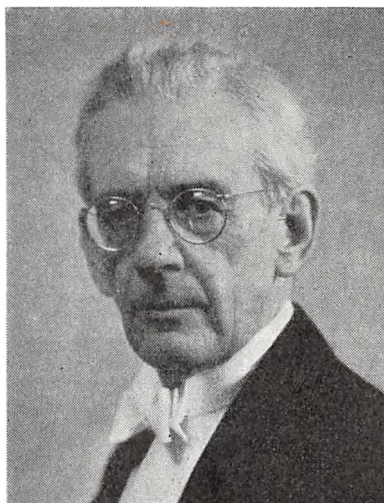
**Postmester*****V. JENSEN, R¹, København S,**

* 3. februar 1892

† 6. februar 1974

senest omtalt i årbogen for 1962.

**Postforvalter*****J. E. RASMUSSEN, Bolbro**

* 29. maj 1892

† 4. februar 1974

senest omtalt i årbogen for 1962.

**Jernbanepostmester*****O. M. RASMUSSEN, R¹,
jernbanepostkontor 2,**

* 6. februar 1892

† 17. februar 1974

senest omtalt i årbogen for 1960.



**Kontrollør*, kgl. translator
JOHS. POULSEN, R*,
hovedtelegrafkontoret,
* 26. august 1889
† 22. februar 1974
senest omtalt i årbogen for 1964.**



**Postmester*
O. K. ANDERSEN, R†,
Sønderborg,
* 1. december 1901
† 6. marts 1974
omtalt i årbogen for 1971.**



**Postmester*
P. SØRENSEN, R*, Grenå,
* 14. januar 1887
† 3. marts 1974
senest omtalt i årbogen for 1957.**

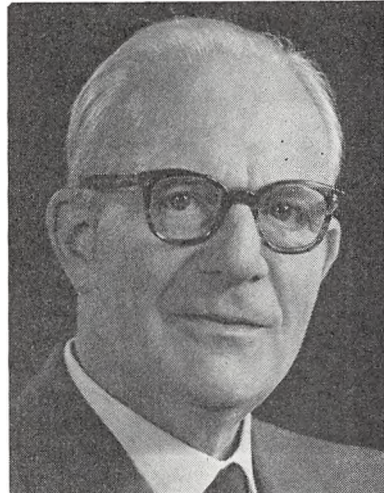

**Post- og telegrafkasserer*, cand. jur.,
S. A. O. L. GRANDJEAN,
generaldirektoratet,
* 24. juni 1896
† 6. marts 1974
omtalt i årbogen for 1966.**

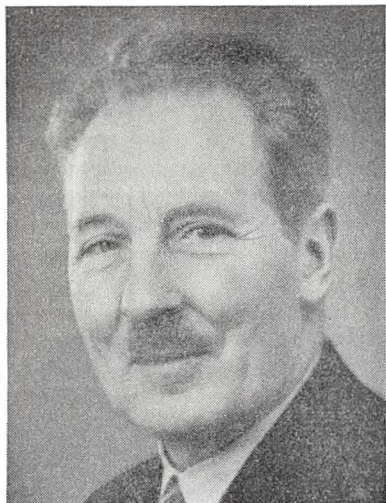

Assistent*

J. P. E. RASMUSSEN,
Fredericia T.,

* 4. november 1887

† 26. marts 1974

senest omtalt i årbogen for 1962.



Postmester*

J. J. O. THOMSEN,
København 37,

* 28. januar 1887

† 24. april 1974

senest omtalt i årbogen for 1957.



Postmester*

C. T. J. E. THOMSEN, Vedbæk,

* 24. januar 1876

† 31. marts 1974

senest omtalt i årbogen for 1961.



Postmester*

F. K. IVERSEN, Sommersted,

* 2. marts 1894

† 17. maj 1974

senest omtalt i årbogen for 1964.



Postmester*

V. B I R C H, Slangerup,

* 23. marts 1887

† 23. maj 1974

senest omtalt i årbogen for 1957.



Postmester*

S. K R U S E, R*, Charlottenlund,

* 7. marts 1895

† 29. september 1974

omtalt i årbogen for 1962.



Kontorassistent I*

**frk. C. V O I G T,
Sønderborg,**

* 13. oktober 1902

† 5. juni 1974

omtalt i årbogen for 1970.

ktas har nu selvvalg til 16 lande i Europa

Alle KTAS abonnenter med hel telefon kan nu selv dreje sig frem til fuldautomatiske telefoner i 16 europæiske lande. Drej 009 + internationale retningsnumre (se kortet) + nationalt telefonnummer.

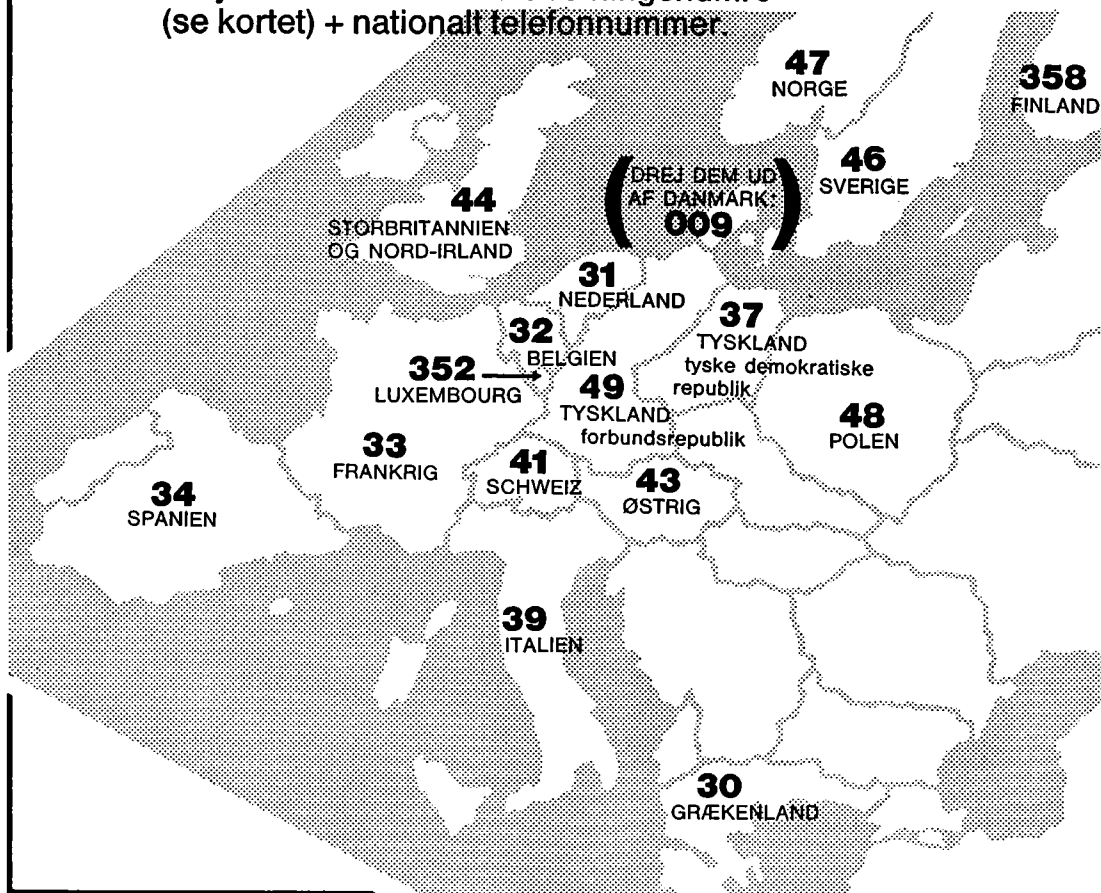

Såfremt områdenummeret begynder med 0 (nul) - i Finland og Spanien 9 -, skal dette ciffer ikke drejes med. Dog drejes nullet med i opkald til Andorra.

Ovennævnte 2- eller 3-cifrede numre ud for de enkelte lande er de internationale retningsnumre for opkald til disse lande. Danmarks internationale retningsnummer (for opkald til Danmark) er 45.

Nærmere oplysning om selvvalg til udlandet gives af Rigstelefonens oplysning, udland: 0039.

Nekrologer



Postmester

HARRY DEMANT,

Holte postkontor,

døde den 16. november 1973, 64 år gammel.

Harry Demant begyndte sin elevtid i 1930 på Strandvejskvarterets postkontor — nuværende K 29. Han var ægte københavner, og efter hans korte provinsuddannelse søgte han tilbage til København ved første lejlighed, og dermed begyndte hans lange karriere i postbefordringen, idet han næsten udelukkende gjorde tjeneste i OMK, hvor han efterhånden blev ekspert på alle pladser, ikke mindst i brevpostafdelingen, hvor intet var ham fremmed. Hertil bidrog også hans 5 år ved jernbanepostkontor 1, de faldt under krigen med alle postkørselens uregelmæssigheder, som gjorde tjenesten spændende, men ikke altid lige behagelig. Da han i 1963 blev postmester i Holte, kom han på en ønskeplads med et nyt arbejdsområde, som han dog hurtigt blev dus med.

H. D. havde den store sorg 2 gange at lægge sin ægtefælle i graven. Det tog hårdt på ham, og i hans sidste år var han selv plaget af sygdom.

Hans ønske om en hurtig og let død gik i opfyldelse, da han mødte den under dagens arbejde på kontoret.

Æret være hans minde.

O. Hasløv.

Kontorassistent I

frk. GERDA HANSINE MADSEN,
København Ø,

døde den 23. januar 1974.

Det var et chok for os alle på Østerbro postkontor, da vi erfarede om dødsfaldet. Frk. Madsen havde været syg et par måneder, og selv om hun det sidste års tid af og til klagede over stor træthed, havde vi ikke intrykket af, at der var tale om en alvorlig sygdom. Hun slog det altid selv hen, når vi trængte ind på hende.

»Mads« levede og åndede for sit arbejde og Østerbro postkontor. Hun var nestor blandt personalet og kunne berette om fjerne tider, hvor man uden at kny gik på arbejde både lørdag aften og søndag. Man fik endda indtrykket af, at der havde været tid til at hygge sig ind imellem.

I de sidste mange år ledede hun sammen med en kontrollør arbejdet i den store avisafdeling. Her kom hendes store ordenssans og akkuratesse



til sin ret, og disse egenskaber blev hun ikke træt af at indpode de mange kontorassistenter, hun i tidens løb skulle indføre i avisvæsenets mysterier.

Det kunne godt koste tårer, og temperamenterne kunne gnistre, men selv om hun krævede meget af de unge, fulgte hun dem ofte med interesse længe efter, at de havde forladt kontoret.

Hun var intelligent og fordomsfri og kunne godt lide en rask diskussion, når tiden tillod det.

Hun var i mange år kontorassistenternes tilidsrepræsentant.

Der vil blive en tom plads efter »Mads«, og hun vil længe blive savnet blandt os.

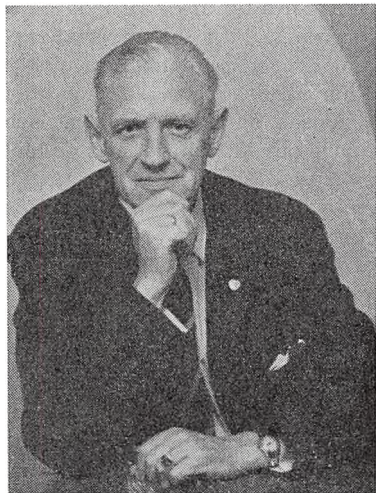

**Kontrollør
O. J. NIELSEN,
hovedtelegrafkontoret,**

døde den 28. januar 1974, 69 år gammel.

Htg mistede herved den sidste af de rigtige telegraffolk fra den gamle telegrafetat. O. J. startede i 1922 som elev i Fredericia på det sidste elevhold, der blev antaget før sammenslutningen.

Han førte som andre telegraffolk en omflakkende tilværelse i elev- og medhjælperårene, men kom efter at have foretaget en afstikker til posttjenesten til htg i 1931.

Siden da har O. J. delt sin tid mellem htg og Blåvand Radio.

Hans specielle interesse var radiotjenesten, og det var ham en sorg, da htg's radioafdeling blev nedlagt.

Han forstod dog hurtigt at omstille sig, og i sine sidste tjenesteår som chef i indtelefoneringsafdelingen vakte han respekt om sine tjenstlige og menneskelige egenskaber.

O. J.s død efterlader et tomrum her på htg, vi har ved hans bortgang mistet en god ven og kollega. Æret være hans minde.

HA.

**Jernbanepostmester
E. K. NIELSEN, R*,
jernbanepostkontor 1,**

døde den 11. februar 1974, 60 år gammel.

Lamslået modtog vi ved jernbanepostkontoret mandag den 11. februar meddelelsen om, at jernbanepostmesteren var gået bort.

Ingen havde tænkt, at »E.K.«, som han populært kaldtes, så pludseligt skulle rives bort; han, der virkede så frisk og rask, altid parat til en rask diskussion om såvel postale som ikke — postale emner. »E.K.« var postmand til fingerspidserne og deltog levende i diskussioner om



faglige emner, det være sig post- og telegrafvæsenets nye struktur, samarbejdsspørgsmål m. v., og på disse områder som på andre områder i det hele taget lagde han ikke skjul på sine meninger. Jernbanepostvæsenet stod hans hjerte nær, og han deltog ivrigt i det daglige arbejde med reformer på såvel det postgangsmæssige som det personalemæssige område.

Alt var dog ikke postvæsen for »E.K.«, for intet stod vel hans hjerte nærmere end hans familie, og måske især børnebørnene. Ligesom han vil blive savnet i hjemmet på Kikkerthøjen i Lyngby, vil han blive savnet af personalet på jernbanepostkontor 1, hvor han blev den sidste jernbanepostmester.

Æret være hans minde.

N. A. Adsbøl.

Tegner

JØRGEN ELI KNUDSEN, 2. ingeniørdistrikt, Kolding,

døde uventet efter en færdselsulykke den 18. februar 1974, dagen efter hans 30-års fødselsdag. Det kom som et chok for os alle, da vi erfarede om den tragiske følge af et uheld, der i første omgang så ufarligt ud.

Jørgen blev ansat på 2. ingeniørdistrikts tegnestue i Åbenrå den 1. december 1966 som praktikant, men hans egentlige virke blev i ingeniørdistriktets fjernkabelafdeling i Kolding, hvortil han kom den 1. januar 1968. Her var han beskæftiget med tegnearbejde i forbindelse med de store koaksialkabelanlæg, der fra dette tidspunkt blev etableret over hele landet.

Jørgen var et naturmenneske og var sig naturens orden og væsen meget bevidst. Hans viden om og interesse for forureningsproblematikken var stor og gav ofte næring til mange diskussioner. Interessen gav sig også udslag i, at han sammen med sin bror købte en landejendom i naturskønne omgivelser uden for Egtved, hvor omgangen med dyr og natur var en daglig glæde og inspiration for ham.

Jørgen var ugift, men havde som nævnt netop fejret sin 30-års fødselsdag sammen med sin familie, som han følte en meget stærk samhørig-

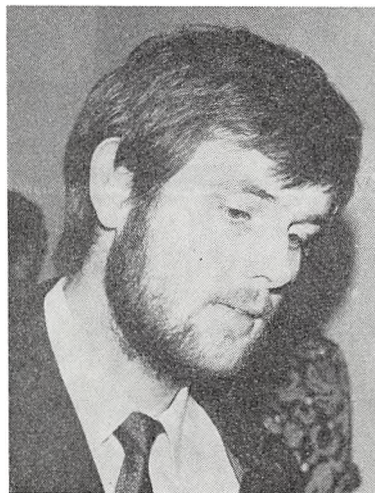

hed med. Vor medfølelse samler sig derfor om hans forældre og søskende, for hvem savnet er stort. Vi, hans arbejdsfæller, vil savne ham som en ivrig diskussionsdeltager og som en livskraftende og god kammerat.

Æret være hans minde.

A. Ø. Jensen.

Overkontrollør

HELGE HORNEMANN HANSEN, 1. teknisk kontor,

døde den 26. februar 1974, kun 41 år gammel.

Dødens lov er svær at forstå, og selv om tiden går, er det ufatteligt, at Helge — en mand så ung af alder og endnu yngre af sind — med sit sprudlende humør og sit mod på livet ikke er her mere.

Alle i Farvergade som kendte Helge, og det kunne ingen undgå, savner hans altid veloplagte væsen, hans livsglæde, hans gemytlighed, hans hurtige replik og hans dejlige latter.

Selvom Helge havde skrantet lidt i nogen tid, havde ingen forestillet sig, at han den første uge i januar gik hjem for ikke at komme mere. Som en nær ven var det derfor tungt at skulle underrette venner og kolleger om, hvorledes



hans tilstand forværredes og tilsidst om, at Helge var gået bort.

Helge Hornemann Hansen blev ansat 1.5.50 og gennemgik sin postale uddannelse som 1. års elev i Vrå, 2. års elev »hjemme« i Svendborg og medhjælper i København. Helges hu stod imidlertid til teletjenesten, der da også efter uddannelse på Århus T og bestået forstærkerprøve blev hans fremtidige virkefelt. Teletjenesten fik Helge set fra næsten alle synsvinkler, idet han efter tjeneste på forstærkerstationen på hovedtelegrafkontoret har gjort tjeneste som assistent på regnskabskontoret og hos overtelegrafinspektøren, som overassistent ved radioingeniørtjenesten, som kontrollør i 4. ekspeditions kontor og endelig som overkontrollør i 1. teknisk kontor.

Tjenstligt befandt Helge sig godt alle steder, men han mindedes dog oftest årene i radioingeniørtjenestens radiokæde- og TV-afdeling, hvilket arbejdsområde interesserede ham levende og gav ham en sådan indsigt vedr. hele radioområdet, at han var selvsikeren til udnævnelsen som overkontrollør i 1. teknisk kontor.

Tiden i den driftstekniske tjeneste på HTG var vel nok den tid, hvor Helge i et kammeratskab med ligesindede havde muligheder for at udfolde sig som den spasmager han var — en egenskab, som han heldigvis beholdt selv i hans sidste dage.

Helge Hornemann Hansen var en samvittighedsfuld tjenestemand med stor indsigt i de ar-

bejdsområder han bestred. Han var hurtig og sikker til sit arbejde og gjorde aldrig sagerne større end de var. Da han samtidig var årsag til megen munterhed, og sure miner ikke kunne akcepteres, var samarbejde og samvær med Helge altid en fornøjelse.

Med sin hustru, Elna, som Helge i sin tid traf på rigstelefonen i Århus, og sønnen, Jørn, levede familien Hornemann et almindeligt familieliv i Glostrup, idet Helge ikke fandt interesse i at deltage i politik eller anden offentlig fremtræden. Blandt Helges fritidsbeskæftigelser skal nævnes en flittig læsning og dyrkning af en større bogsamling, hvor især ældre teknisk litteratur og besættelsestidens historie havde hans store interesse, samt hans så bekendte hobbykælder, hvor bl.a. mange venner og bekendtes radioer og båndoptagere m.v. blev repareret.

Ved Helges død har jeg mistet min bedste ven, og da der mellem vore to familier var et nært sammenhold med Helge som det festlige midtpunkt såvel til daglig som til fest, er smerten lige stor for alle i vor familie.

Helge efterlader en tom plads hos os, hos venner og kolleger og ikke mindst hos Elna og Jørn samt hos Helges forældre, der mistede deres eneste søn.

Lad det for Jer i Svendborg være en trøst i sorgen, at sidste del af Helges sygeforløb udvikledes så hurtigt, at han trods alt døde med et lyst og åbent sind. De mange lyse stunder han gav jer i Jeres tilværelse, dem gav han også os, og vi vil mindes ham derfor med stor taknemlighed.

Vi er mange, der altid vil ære hans minde højt.

Jørn Jensen.

Kontrollør

A. M. CARSTENSEN, rigstelefonkontoret (forstærkerstationen),

døde den 26. marts 1974 efter kortere tids sygdom, kun 42 år gammel.

Carstensen var sønderjyde, født i Østerby den 24.4.31 og indtrådte i p&t den 1.5.48 som elev i Toftlund med andet elevår i Haderslev.



Efter bestået forstærkerprøve i 1953 blev han som assistent placeret ved telegrafkontoret i Kolding. På grund af militærtjeneste så man ikke meget til ham dér, for den 27.8.55 blev han forflyttet til Nykøbing Falster. Provinsbyens miljø passede til hans gemyt, her faldt han hurtigt til, og her havde han nogle af sine bedste tjenesteår. Men som det så ofte sker i p&t, søgte han af avancementsmæssige grunde andetsteds hen og blev den 1.10.68 kontrollør ved rigstelefonkontoret, hvor han efter en tid som vagtchef i driftstjenesten »kom ned« på forstærkerstation København II, hvor han også hurtigt faldt til.

Carstensen var en god kollega, han havde lune og elskede en god og gerne heftig diskussion. Hans store interesse var klassisk musik, især opera, og ferierejserne blev ofte kombineret med besøg ved musikarrangementer.

V. Grøndahl.

Ekspeditionsskretær, cand. jur.
H. E. NIELSEN,
generaldirektoratet,
 døde den 12. april 1974.

H. E. Nielsen indtrådte i post- og telegrafvæsenet i september 1936 og efter fagprøven i 1939 tog han fat på de videre studier, som han af-

sluttede i 1950 med juridisk embedseksamen med 1. karakter.

Denne eksamen placerede ham i generaldirektoratet, hvor han virkede først i 3. ekspeditions-kontor og senere i økonomikontorets statistikafdeling.

En tid var han endvidere deltidsansat på et sagførerkontor og derefter som halvdagsfuldmægtig i revisionsdepartementet.

Hans store viden indenfor et specielt område kom mange af os til gode gennem årene, idet han i vidt omfang ydede juridisk assistance til venner og kolleger, når de stod over for køb af hus m. m. Aldrig gik man forgæves til ham. Han var altid parat til at række en hjælpende hånd, og han kunne på sin egen måde og gennem et godt råd, en munter replik og et »gamle ven« få bragt tingene til at glide. Det var, som om problemerne blev små, når de var talt igennem med ham.

Hans udadtil tilsyneladende sorgløse væsen og ofte måske overstadige humør dækkede imidlertid over et menneske, som vel kun de færreste af os rigtigt kendte. Livet igennem blev Hans ramt af store personlige sorger — han mistede 3 børn. For vi andre ufatteligt, hvordan han kom igennem det, og hvad der ellers senere mødte ham.

Helbredet var vel i de sidste par år ikke helt så godt, som han gav udtryk for. Havde han selv en anelse om, hvor det bar hen? Ja — bagefter

husker vi en samtale med ham. En af vor årgang var faldet bort og Hans Elis bemærkede: »Jah — du gamle; De er begyndt at tage fra bænken, vi sidder på«.

Som denne bemærkning står så mange af de bemærkninger, han lod falde, i dag i en betydnings, vi først nu helt forstår.

En anden Hans Elis var den, der var midtpunktet i et festligt lag. Her foldede han sig rigtigt ud, og hvor han nød at være med.

I fest og i dagligdag — med grå bowlerhat, røde seler og det store smil. — Ja, Hans — vi vil savne dig også ved vore sammenkomster og fester i årgang 36.

Vi ved, at savnet i din familiekreds er stort. Vi vil bevare de lyse minder om dig i årgang 36.

S. A. Dalgaard.

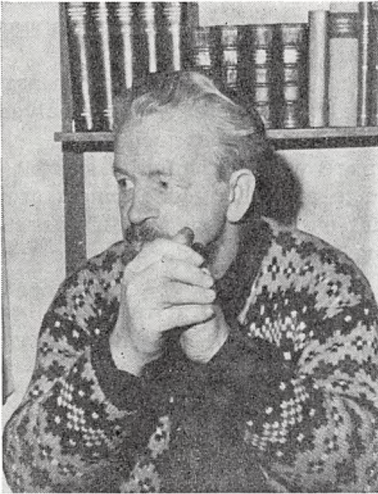

**Kontorassistent II
HANS AAGE OLSEN,
Fredericia,**

døde den 4. maj 1974.

H. A. Olsen startede sin postale løbebane den 2.1.1936, da han blev antaget som ekstrabud til spredt afløsning. Efter et par år med skiftende

beskæftigelse blev landposttruten Taulov-Skærbæk ledig, og Olsen blev antaget som aspirant. Det var på alle måder et ønskejob for ham. Ruten går gennem et meget naturskønt terræn ved Kolding fjord, og selvom det nok kunne være en hård tur i det meget kuperede terræn, nød han det frie liv. Dertil kom, at det hurtigt viste sig, at han i sjælden grad var den helt rigtige mand til jobbet. Han fik et meget fint forhold til rutens beboere, der værdsatte hans gode humør, hans punktlighed og hans hjælpsomhed.

Da han havde bibeholdt sin lejlighed i Fredericia, søgte han et par år senere den tilstødende rute Fredericia-Damgård.

Her blev han nu adskillige år, til han i 1964 blev ramt af en hjertelidelse, der gjorde det nødvendigt at søge indendørs og ikke legemligt hårdt arbejde. Han blev herefter antaget som kontorassistent og blev beskæftiget i pakkeindleveringen på Fredericia postkontor. Olsen gik med liv og lyst op i sit nye arbejde og blev også her en skattet medarbejder. Han havde en egen evne til at vise sin medmenneskelige indstilling og forstod at tage sig tid til en lille hyggesnak med sine kunder eller til villigt at række dem en hjælpende hånd. Kunderne værdsatte hans ekspedition, og det er ofte overfor kontoret blevet fremført, at der her var en medarbejder, der helt arbejdede efter postvæsenets gamle motto. Morsomt og rørende var det, når gamle kunder fra hans landposttid ved tilfældige samtaler bad mig tage en hilsen med til deres gamle landpost, som de stadig huskede som den ideelle tjenestemand.

I sin fritid puslede han om sit hus og i sin store have i Sandal. Han nød at opholde sig i naturen og gik dagligt sine strandture. Desværre satte hans vaklende helbred de sidste år en stopper for vore mange fisketure på Lillebælt.

Hans sidste år blev smertefuldt, og det var en befrielse for ham, da det endelig var slut. Han efterlader sig hustru, en datter og en søn, der nu er ansat ved Fredericia postkontor. Med H. A. Olsen mistede post- og telegrafvæsenet en samvittighedsfuld og interesseret medarbejder, hans medansatte en god kollega og flere af os en personlig god ven.

Æret være hans minde.

A. H. Carlsen.

Postmester**V. B. HESSNER,****Hobro,**

døde den 16. maj 1974, 63 år gammel.

Da postmester V. B. Hessner i september måned 1973 måtte lade sig indlægge på Ålborg sygehus nord, var han overbevist om, at han snart kunne være tilbage på sit kontor igen.

Og ingen af os kunne forestille sig, at denne store, stærke og livsglade mand kunne være alvorligt syg.

Men desværre viste sygdommen sig at være så alvorlig, at postmesteren måtte gennemgå et par store operationer, og selv om livsmodet, livsglæden og optimismen var i behold næsten til det sidste, slog kræfterne ikke til.

Den 16. maj 1974 døde postmester V. B. Hessner i sit hjem, — omgivet og passet af sin kære hustru og sine elskede børn.

V. B. Hessner indtrådte i post- og telegrafvæsenet den 1. september 1930 og fejrede således sit 40 års jubilæum her i Hobro. — En strålende festdag, der glædede ham meget, og hvor han blev fejret fra tidlig morgen til aften sent af medarbejdere og kunder.

Fra disse mange års virke i vor etat var det ofte årene i Valby, ved jernbanepostkontor 1 og i postgirokontoret, han talte om, og især fik vi ofte fornøjelige beretninger fra årene ved jernbanepostkontoret.

Selv om disse mange år i København havde påvirket ham i så høj grad, at han vel forblev københavner »af skind«, var han i hvert fald jyd af sind, og han gav ved flere lejligheder udtryk for, at årene som postmester i Hobro var hans bedste i post- og telegrafvæsenet.

Og vi var meget glade for ham.

Han havde store og værdifulde menneskelige egenskaber. Han forstod den kunst samtidig at udøve myndighed og være jævn og ligetil overfor sine medarbejdere, og der var under hans ledelse i udpræget grad demokrati på arbejdspladsen her på Hobro postkontor.

Og kunne man en enkelt gang måske være stiltfærdigt uenig med ham om løsningen af en sag, gjaldt uenigheden i hvert fald kun sagen. — Aldrig personlig uenighed.

En god chef at have.

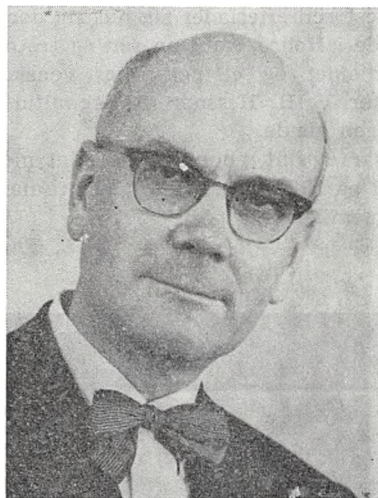

Også privat var V. B. Hessner en meget alsidig interesseret mand, som det både var fornøjeligt og meget værdifuldt at udveksle tanker med. Hans viden var stor, og han havde en sjælden evne til at udtrykke sine tanker.

Han var et alvorligt menneske, der tænkte meget over livet og meningen med tilværelsen i det hele taget. — Men han var også et muntert og glad menneske og en strålende og fornøjelig vært, som det altid var en glæde og fornøjelse at gæste og være sammen med.

Postmesterens store ferieinteresse var automobilture til Frankrig, Østrig eller til Norge, hvor den ældste datter bor. Ferierne til det sydlige udland foregik med telt, campingudstyr og madlavning i det fri — og gerne med 140 kilometers fart —, og hver gang vendte hr. og fru Hessner hjem beriget af nye oplevelser og parate til ved første lejlighed at drage af sted igen.

Tanken om at holde ferie herhjemme lå ham fjært, og da postkontorets kontrollør var så formastelig under postmesterens sygdom spagfærdigt at foreslå kuranstalten »Gammel Skovridergaard« som næste feriested, blev forslaget fejret af bordet med en frisk bemærkning om, at det var et sted, man kunne komme, når man blev gammel.

V. B. Hessner havde i sine yngre år været en meget aktiv FDF-leder, og han var i årene som postmester i Hadsund et interesseret medlem af Hadsund menighedsråd.

Postmesteren efterlader sig hustru, der vil blive boende i Hobro, samt en søn og tre døtre.

Samarbejdet og et personligt venskab med postmester V. B. Hessner vil jeg altid mindes med megen glæde.

Han var et fint, nobelt og redeligt menneske, og vi vil på Hobro postkontor bevare hans minde i taknemlighed.

J. E. Thuesen.



Postforvalter

P. G. KRØGER,

Højbjerg,

døde den 23. maj 1974 efter lang tids svær sygdom.

Krøger indtrådte som elev i 1938, og hans høje skikkelse, krusede mørke hår, hans direkte blik på den, han talte med, og hans hurtige replik på uforfalsket københavnsk gjorde, at han straks tegnede sig mere markant end de fleste andre på holdet.

Efter sine første år i København og en forstærkeruddannelse blev han assistent i Nyborg ved forstærkertjenesten, et arbejde, som han gik op i med stor lyst.

I 1953 avancerede han til overassistent i Randers og virkede her til 1958, da han blev postmester i Kolby Kås. Allerede i sin Nyborgtid havde Krøger lidt af mavesår og havde efter-

hånden gennemgået flere operationer, hvorfor han fandt det klogest at søge det ret beskedne postmesterembede på Samsø i forventning om at opnå en roligere og mere regelmæssig tilværelse. Men som noget typisk for Krøger tillod hans virketrang ham ikke at affinde sig med, at tingene blot gik deres gang. Hans nye bierhverv som stationsforstander ved DSB's færgehavn i Kolby Kås gav ham pludselig et nyt virkefelt, som han kastede sig over med lyst og energi, blandt andet søgte han at tilføre færgeruten størst mulig trafik, og han holdt sig ikke tilbage for selv at opsøge statsbanernes generaldirektør, hvis han mente derigennem at kunne fremme øens og sejlrutens interesser.

Fra 1970 til 1973 virkede Krøger som postmester i det større embede i Tinglev. Men tiden i Sønderjylland blev ikke hans bedste år på grund af megen sygdom i familien. Umiddelbart efter flytningen blev hans hustru indlagt på sygehus i Sønderborg og senere overført til radiumstationen i Århus. Fru Krøger døde i 1972. Krøger brugte engang selv det udtryk, at han aldrig nåede at få pakket kufferterne ordentlig ud i Tinglev.

Krøgers egen sygdom var blevet forværret med årene til trods for flere operationer, og da han var vidende om, hvor alvorlig hans helbreds-situation var, søgte han embedet som postforvalter i Højbjerg, først og fremmest af hensyn til børnene, hvoraf en voksen datter var bosat i Århus, og en yngre søn stadig var skolesøgende.

Hans tid i Højbjerg blev kortvarig og afbrudt af sygeperioder. Til trods herfor nåede han også her — som de andre steder, hvor han havde virket — at efterlade sig mindet om en kollega, der var velfunderet i sin faglige viden og fuld af energi og hjælpsomhed. Han havde et venligt, udadvendt væsen, som gjorde ham vellidt blandt publikum. Han havde altid en positiv indstilling til arbejdet, som han udførte med faglig dygtighed og overblik. Krøgers interesser uden for tjenesten var specielt klassisk musik og maleri. På Samsø var han medlem af Lions klub. Men først og fremmest satte han sit smukke familieliv i højsædet.

Krøger vil blive savnet længe af dem, der lærte ham at kende.

H. Schrøder.

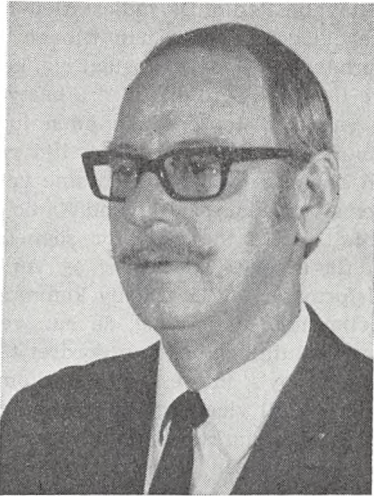

**Stationsleder
J. O. MÅRTENS,
Kolding telegrafkontor,**

døde den 20. august 1974, 51 år gammel.

Det virkede som en lammelse af alle aktiviteter på forstærkerstationen, da personalet om morgenen den 20. august modtog det chokerende budskab, at stationsleder Mårtens om natten var afgået ved en pludselig død, kun 51 år gammel.

Aftenen forinden havde Mårtens med vanlig liv og lyst deltaget i kredsbestyrelsesmøde i 4. kreds, hvis næstformand han var, og ingen kunne da ane, at hans aktive og dygtige indsats stod foran en brat afslutning.

Jens Oluf Mårtens var født i Kolding og indtrådte i post- og telegrafvæsenet i 1939. Så snart elevtiden var overstået, søgte han over i forstærkertjenesten, hvor han begyndte sin praktiske indøvelse i Kolding i 1943.

Efter en afstikker til København som assistent i nogle år og til Korsør, hvor han var overassistent, vendte Mårtens i 1957 tilbage til sin fødeby Kolding, først som kontrollør, senere overkontrollør og fra 1.4.1966 stationsleder ved forstærkerafdelingen.

I de år Mårtens virkede som leder af Kolding forstærkerstation, skete der en rivende teknologisk udvikling indenfor teleteknikken, og samtidig var telefon- og telextrafikken inde i en

enorm vækst. På grund af Koldings centrale beliggenhed var udviklingen og væksten særlig voldsom på denne station, som efterhånden blev til flere stationer i selve Kolding-området, foruden de mange ubemandede stationer, som der også skulle føres tilsyn med, rundt om i hele Sydjylland.

Midt i denne enorme udvikling stod Mårtens som den altid rolige leder, der til enhver tid bevarede overblikket. Ved opbygningen af forstærkerstation Kolding IV fik Mårtens' indflydelse en helt afgørende betydning for de gode personale- og lokalemæssige forhold, og med god grund kunne han kalde stationen sin.

Personalet har i Mårtens mistet en afholdt leder, som især vil blive husket for sin særdeles menneskelige handlemåde i enhver situation.

Også kollegerne udenfor forstærkertjenesten havde tillid til Mårtens. Han var således i flere perioder medlem af kredsbestyrelsen for 4. kreds, og en tid var han kredsformand og medlem af DPTF's hovedbestyrelse.

I telehjemmeværnet var Mårtens en kendt og agtet skikkelse. En lang tid var han kommandobefalingsmand for telehjemmeværnskompaniet, og til sin død var han delingsfører.

Også udenfor tjenesten og kollegernes kreds var Mårtens en aktiv og stærkt medlevende mand. I mange år var han medlem af Kolding mandskor, hvor hans velklingende 2. bas gjorde god fyldest. Han fik sin sangstemme skolet hos en kendt koncertsanger i sine unge år i København, og lejlighedsvis optrådte han med nogle af basrepertoirets store solonumre, fra »Im tiefen Keller« til »In diesen heil'gen Hallen.«

Det skal også nævnes, at Mårtens var med i menighedsrådet for Brændkjær sogn i Kolding i den periode, hvor bygningen af den smukke Brændkjærskirke stod på. Hans indsats her, såvel som i Brændkjærsskolens skolenævn, vil blive husket for hans store evne til med saglighed at skære gennem problemerne, så der blev skabt mulighed for at tage beslutninger.

Mårtens vil blive savnet. Æret være hans minde.

B. A. Dideriksen. P. E. Hansen.



**Telegrafbestyrer
SVEND UHD JEPSEN, R*,
Blåvand Radiotelegrafkontor,**

døde den 20. oktober 1974, 60 år gammel.

Svend Uhd Jepsen blev født i Krarup den 19. marts 1914. Han blev ansat i Post- og Telegrafvæsenet den 1. september 1932 og kom 6 år se-

nere til Blåvand Radio. Da radiostationen genåbnede efter krigen, vendte han tilbage, avancerede efterhånden til overassistent og kontrollør og blev i 1964 udnævnt til telegrafbestyrer.

Privat var Uhd Jepsen ikke uden lune. Han var en munter og glad natur, der altid var parat til et spil l'hombre sammen med sine venner.

Ud over sit arbejde på Blåvand Radio interesserede Uhd Jepsen sig også for sognets ve og vel. Han fik mange tillidshverv og var i 11 år sognerådsformand for Ho-Oksby kommune. Han kunne heller ikke undslå sig, da han ved kommunesammenslutningen blev opfordret til at varetage Ho-Oksby's interesser i storkommunen. Han blev valgt til viceborgmester, men måtte et par år efter opgive arbejdet på grund af sygdom.

Selv om Uhd Jepsen for et par år siden havde været alvorligt syg, regnede vi alle med, at det var overstået. Han var meget optaget af planerne om udbygning af Blåvand Radio, da sygdommen kom igen og tappede alle hans kræfter. Meddelelsen om hans pludselige død kom som et chok for os alle, og vor medfølelse samler sig om hans efterladte.

Æret være hans minde.

*Personalet
Blåvand Radio.*

DANMARKS POST- OG TELEKONTORER

Billeder til serien bedes
indsendt til årbogens redaktion,
som vil godtgøre
rimelige fotoudgifter.



POSTEKSPEDITION ÅLBORG 1



POSTEKSPEDITION
ÅLBORG 6



JERNBANEPOSTKONTOR 2
FREDERICIA



Jubilæums- året

Opmærksomme læsere har sikkert gnedet øjnene endnu en gang, da ærværdige O.M. i sit første 1974-nummer lancerede »jubilæumsåret« i sit hovede. Ros for påhidsomheden!

Når Årbogen udkommer, synger jubilæumsåret 1974 på sit sidste vers, så lad os lige repetere de mest markante begivenheder:

Det begyndte med Dansk Post- og Telegrafforenings 75 års jubilæum, hvorfra vi her bringer et par snapshots.

Derpå fyldte DPTF's 7 kontorassistentkredse 25 år. (Se side 109).

Samarbejdsudvalgsbestemmelserne blev i al stilhed 25, men det jubilæum kan også fejres næste år, for de begyndte først at virke i p og t fra 1.4.50. (Jævnfør omtalen side 117).

Så fulgte Verdenspostforeningens 100 års jubilæum. Læs herom i artiklen side 99.

Rosinen i pølseenden er, at postvæsenet juleaftensdag fylder 350 år. Helt upåagtet har denne begivenhed ikke fået lov at gå hen. Der er kommet fine jubilæumsfrimærker til glæde for filatelisterne, julepost-skriverne og ...ikke at forglemme — den slunkne postkasse.

Julemærket står som i 1924 i postjubilæets tegn — i moderne, festlig post-design. Politikens forlag har udgivet et fornemt jubilæumsværk, som vi omtaler side 120. Den opgave kan Årbogen blive rigtig godt misundelig på ikke at have haft økonomisk mulighed for at løfte! Der er udgivet en fornem jubilæumsmedalje af Anders Nyborg A/S og endelig har Den kongelige Porcelænsfabrik haft stor succes med fremstilling af en 350 års jubilæumsplatte.

Jo, 1974 var et virkeligt jubilæumsår, kan vi godt hilse og sige fremtiden...

Generaldirektør Gunnar Pedersen, afdelingscheferne B. M. Andersen, D. B. Olsen og cheffingeniør Hans Laursen (delvis skjult bag formanden). (I øvrigt ses på billedet fra venstre næstformand Hans Strunge, tidligere sekretær, overkontrollør E. K. Knudsen samt overpostinspektør T. F. Larsen).



Dansk Postforbund lykønsker. Fra højre: KPF's formand Poul Frederiksen, forbundsformand Åge Andersen, foreningens jubilæumsformand og -næstformand.



Formanden omringet af kontorets spinde-side. Fra venstre sekretær Grethe Møller, kontorassistent Winnie Jørgensen, kontorassistent Else Kjær Jensen, kontorassistent Lissie Berg Pedersen og sekretær Sylve Hermansen.

Billedtekster til venstre side:

Øverst:

Foreningsformand Jens Christensen ved gavgbordet på DPTF's 75 års jubilæumsdag.

Midten:

Formanden for KTTL, fru Lillian Krokan ønsker tillykke med norsk husflid.

Nederst:

Årbogen lykønsker sin yngre bror. Foreningens hovedkasserer, postmester Henning Mortensen (imellem formanden og årbogsredaktøren) ser ud, som om han tænker: »Hvem ska' nu betale...«.



Kursus for elever.



Kursus 1 for elever, 1974, klasse A.

Siddende fra venstre: Tage Jeppesen Amby, Poul Færk Andersen, frk. Hanne Amdi Avnsbøl, frk. Inge-Lise Christensen, Jørn Ole Fors, frk. Jytte Reilev Hansen, Leon Hansen frk. Susanne Hansen, Tage Hansen.

Stående fra venstre: Hans-Erik Sass Husum, Bjarne Agerholm Jensen, Jan-Erik Jensen, Palle Weis Jensen, frk. Irma Vestergaard Knudsen, John Erik Kousholt, frk. Birgit Dahl Kragh, Kim John Larsen, Lars Henrik Grundt Larsen.



Kursus 1 for elever, 1974, klasse B.

Siddende fra venstre: frk. Jette Lund, Poul Erik Lund, frk. Hanne Dalgaard Madsen, frk. Pia Elisabeth Bøtker Mogenssen, frk. Anna Birthe Nielsen, Kim Johannes Nielsen, frk. Jette Hyldig Poulsen, Jørgen Munksgaard Rasmussen, frk. Karin Winther Rasmussen.

Stående fra venstre: fru Lita Rasmussen, frk. Ellen Marianne Selch, frk. Birgit Simonsen, frk. Anette Maren Skipper-Jørgensen, frk. Helle Schultz Svendsen, frk. Anne Sønderup, Johnny Sørensen, Steen Tage Østergaard.



Kursus 1 for elever, 1974, klasse C.

Siddende fra venstre: Gunnar Agergaard, Erik Amping, Svend-Åge Friis Bruun, frk. Helle Berit Christensen, frk. Hanne Schnedler Clausen, Michael Iversen Dahl, Niels Jørgen Damgaard, Ove Melgaard Eriksen, frk. Dorthe Bastholm Grube.

Stående fra venstre: Ernst Johannes Haahr, Frederik Cilius Hansen, Kurt Nørgaard Hansen, frk. Anette Hermund, frk. Maj-Britt Jacobsen, frk. Jytte Christine Bergkvist Jensen, frk. Lise Nørbo Jensen, Hans Mikaelen, Susanne Schmidt.



Kursus 1 for elever, 1974, klasse D

Siddende fra venstre: Niels Jensen, Ole Jensen, Tom Erik Jensen, frk. Annette Kikkenborg, Lars Erik Laursen, frk. Lene Lorentsen, frk. Susanne Boelstoft Lund, frk. Hanne Jenny Mathiasen, frk. Pia Wede Nielsen.

Stående fra venstre: frk. Susanne Bauer Pedersen, Alan Petersen, Christian Rasmussen, Erik Rosa, frk. Renate Johanna Sørensen, frk. Winnie Ullerup Sørensen, frk. Randi Stenomgaard Thomsen, Jens Blytmann, Kistsia Tittussen.



Kursus 1 for elever, 1974, klasse E.

Siddende fra venstre: Erik Andersen, fru Hanne Kihl Clausen, frk. Inge Lise Hansen, Henning Jørgensen, Bent Nielsen.
Stående fra venstre: fru Bente Nielsen, Visti Mogens Nielsen, Mogens Holst Poulsen, frk. Janne Sørensen, fru Anne-Marie Egelund Voigt.



Kursus 1 for elever, 1974, klasse F.

Siddende fra venstre: Niels Christian Andersen, fru Agnete Hjelm Holm Christiansen, fru Lis Barrit Espensen, frk. Jette Marianne Hansen, frk. Jette Irene Holtchus, fru Jette Bech Jensen.
Stående fra venstre: Roland Thorbjørn Kjær, fru Margit Hjalmarzdóttir Krenn, Arne Kristian Nielsen, Flemming Georg Nielsen, frk. Grethe Poula Pedersen, Jørgen Henrik Schrewelius, Erik Storgaard.

Kursus for assistenter.



Kursus for assistenter 1974 (forårshold) klasse A.

Siddende fra venstre: K. H. Andersen, L. A. Andersen, A. H. Bek, H. G. Bischoff, C. A. Damsgaard, L. Eriksen, J. I. J. Gemmer.

Stående fra venstre: I. Andersen, L. B. Næsted, L. K. Bach, L. Bruun, V. B. Haslund, K. Chrestensen, E. Mathiasen, B. G. Hansen.



Kursus for assistenter 1974 (forårshold) klasse B.

Siddende fra venstre: K. I. T. Jacobsen, E. R. Jensen, H. T. Haahr, O. Hansen, L. L. Lørnsberg, A. Albertsen, B. Hansen.

Stående fra venstre: T. K. Andersen, E. Jensen, I. L. Larsen, E. Pedersen, K. I. Nielsen, F. G. Rasmussen.

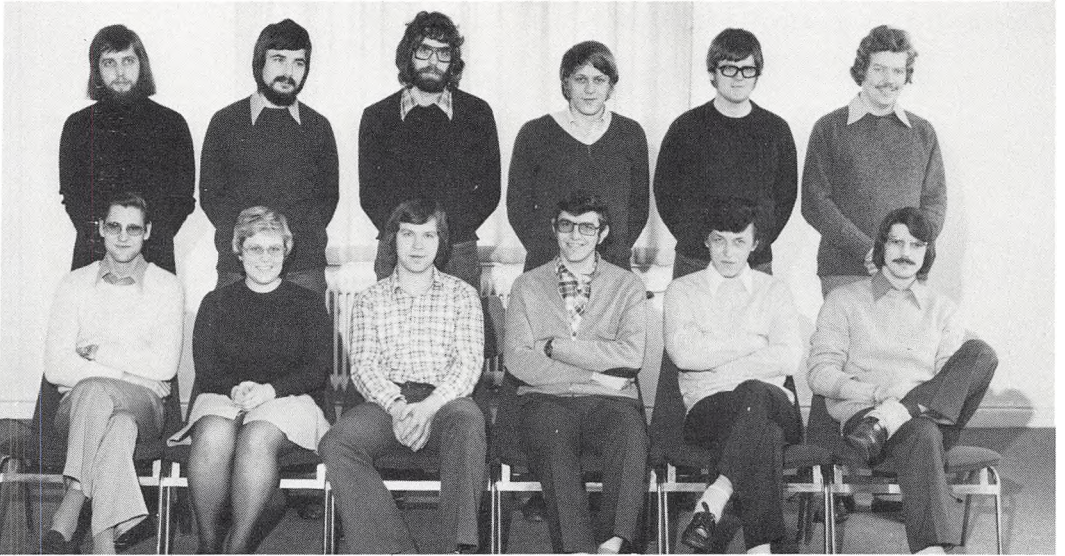

Kursus for assistenter 1974 (forårshold) klasse C.

Siddende fra venstre: E. W. F. Næsted, E. Tved, I. Olsgaard, H. E. Olesen, S. S. Pedersen, T. V. Petersen.

Stående fra venstre: E. Petersen, L. P. Nielsen, K. A. Schlegel, J. B. Madsen, L. Nielsen, J. F. Nielsen.



Kursus for assistenter 1974 (efterårshold) klasse A.

Siddende fra venstre: F.A. Aasklint, frk. B. Andersen, fru B. Bennedsgaard, fru E. Bitz, H. Boe, S. W. Gadekær, S. F. Jensen, S. T. Jensen, K. G. Kristensen.

Stående fra venstre: fru A. G. K. Nielsen, fru G. H. Nielsen, H. Obling, F. I. Pedersen, frk. J. I. Pedersen, J. B. Petersen, fru B. Satsmann, S. P. Selch, S. A. Thomasen.



Kursus for assistenter 1974 (efterårshold) klasse B.

Siddende fra venstre: S. S. Andersen, H. Hansen, fru M. Hansen, S. Hess, K. A. Jørgensen, L. H. S. Kristensen, N. Madsen, O. H. Nicolaisen.

Stående fra venstre: frk. J. M. Nielsen, frk. J. M. S. Nordfang, K. B. Pedersen, frk R. Petersen, fru H. Poulsen, fru T. E. Rasmussen, fru K. G. Schmidt, E. Skytt, F. Wroblewski.



Kursus for assistenter 1974 (efterårshold) klasse C.

Siddende fra venstre: C. E. Aagaard, H. J. Berg, frk. L. Buch, fru E. J. Curth, fru I. M. Holmark, frk. K. E. Jensen, P. K. Johnsen, L. O. Juul, K. L. Just.

Stående fra venstre: B. U. Koch, J. A. B. Kristensen, E. Larsen, frk. A. L. Nielsen, O. B. Pedersen, H. E. Poulsen, P. C. Poulsen, fru A. E. F. Rotbøl-Larsen, frk. A. J. Sanco.

Kursus for kontorassistenter.



Kursus for kontorassistentpersonalet, 18. februar—2. april 1974.

Forreste række fra venstre: A. M. K. Karup, Lemvig; L. Nielsen, Åbybro; E. B. Dressler, Padborg; K. M. Antonsen, Ålborg; C. Terkelsen, Grindsted; G. Thomassen, Viborg; A. Bang, Silkeborg.

Midterste række fra venstre: J. Møller, Hals; K. A. Farre, Kolding; G. Paulsen, Haderslev; I. Echers, Åbybro; A. K. Andersen, Brædstrup; M. F. West, Århus; E. M. Simonsen, Holstebro.

Bagste række fra venstre: K. A. Hansen, Åbenrå; K. L. Jensen, Hjørring; A. E. Nikolajsen, Vejen; I. K. Andersen, Brønderslev; B. Urth, Nørresundby.



Kursus for kontorassistentpersonalet 11. marts—26. april 1974, klasse A.

Siddende fra venstre: Ebba Anny Andersen, København; Lena Kirsten Andersen, Frederikssund; Grethe Andreassen, Frederiksværk; Birgitte Sophie Baraké, Skibby; Annette Birgitte Bergstrøm, København; Birgit Bendix Bess, København; Susanne S. Jensen, Nykøbing Sj.; Grethe Anette Busk, Postgirokontoret.

Stående fra venstre: Mirsa Brincks, Roskilde; Dorte Christoffersen, København; Jytte Sass Eiso, København; Lis Barrit Espensen, Postgirokontoret; Anne Bolette Frandsen, København; Anne-Marie Hansen, København; Britt Hjørdis Hansen, Ringsted; Laila Fjordside Hansen, København; Joan Haugaard, København; Ane Margrethe Thejsten Jacobsen, København; Birthe Jensen, Nykøbing Fl., Susanne Elgaard Jensen, Præsto.



Kursus for kontorassistentpersonalet 11. marts—26. april 1974, klasse B.

Siddende fra venstre: Hanne Bonde, København; Hennie Johnsen, Køge; Kirsten Laybourn-Hansen, København, Birte Marianne Elise Lindhard, København; Aase Sandvad Matthiesen, Gilleleje; Hanne Nielsen, Roskilde; Hanne Elisabeth Møller Nielsen, Åkirkeby; Joan Merete Lund Nielsen, Stubbekøbing.

Stående fra venstre: Kirsten Lerche Olsen, København; Inge Kirstine Pedersen, København; Grethe Poula Pedersen, København; Sussi Vibeke Petersen, København; Berit Rasmussen, København; Janne Sørensen, København; Kirsten Thind, København; Kirsten Kjærulff Hansen, København; Inge-Merete Vinter Woldfrom, Helsingør; Johnna Yaqoob, København, Lis Wendorff, København.



Kursus for kontorassistentpersonalet 26. august—8. oktober 1974.

Siddende fra venstre: fru E. D. Andersen, Skagen, frk. A. K. B. Andersen, Odder; fru G. Porskrog, Sindal; fru B. L. Kjeldsen, Skive; fru B. M. Sørensen, Ars; frk. E. Laugesen, Ikast.

Midterste række fra venstre: frk. B. Lassen, Ribe; fru A. H. Bitsch, Lemvig; fru N. Ottosen, Hirtshals; E. Ibsen, Horsens; fru M. Graversen, Skive; fru J. Bendix, Tønder; frk. L. Sørensen, Hadsund.

Bageste række fra venstre: fru L. Farsø, Ålborg; fru K. E. Kristensen, Haderslev; fru J. Christiansen, Århus; fru K. B. Klausen, Vejle; frk. R. Andersen, Randers.



Kursus for kontorassistentpersonalet 2. september—15. oktober 1974.

Siddende fra venstre: frk. Grethe Christensen, Nykøbing Sj.; frk. Maibrit Dehli, Køge; fru Edith Moesby Hansen, Jægerspris; fru Birthe Hunt, Skælskør; fru Jytte Jensen, Hirtshals; fru Grethe Fischer Jørgensen, Græsted; fru Eva Inge Kjellander, Næstved; fru Birgit Kokholm, København (pk. pkt.); frk. Birgit Larsen, Slagelse

Stående fra venstre: fru Bente Madsen, Hornbæk, fru Inge Merethe Olsen, Ringsted; frk. Ulla Pedersen, Haslev; fru Emilie Ruth Prentnum, København (K 38); fru Inger Rasmussen, Allerød; frk. Lilli Annette Rasmussen, Sakskøbing; frk. Hanne Ritter, Helsingø; frk. Margit Blach Vintersbølle, Næstved; frk. Lis Wendorff, Sorø.

PERSONALET

I

POST- OG TELEGRAFVÆSENET

DEN 1. OKTOBER 1974



INDHOLDSFORTEGNELSE:

	Side		Side
I. Personalet i lønramme 16-40 (ekskl. postvagtmestre), assistenter, medhjælpere, elever, tegnere og kontorassistenter samt visse grupper af overenskomst- og honorarlønnet personale (færgepersonale se afd. III):		Teknisk personale m. v.:	
Generaldirektoratet	5	Lønramme 37	139
Distriktsmyndighederne	13	Lønramme 35 og 36	139
Tekniske virksomheder	15	Lønramme 34 og 35	139
Postgirokontoret	23	Lønramme 29, 30, 31, 32 og 33	139
Jernbanepostkontorerne	35	Lønramme 24, 25, 26 og 27	140
Det københavnske postområde	36	Lønramme 20 og 22	141
Postkontorer i 1. distrikt	58	Lønramme 16, 17 og 18	142
- i 2. -	68	Overenskomst- og honorarlønnet personale	146
- i 3. -	77	Overassistenter (lønramme 17 og 19)	150
- i 4. -	86	Tegnere (lønramme 9)	161
Færøerne	93	Assisterter (lønramme 9 og 11)	162
Telegrafkontorer	93	Assisterter. Tjenestefrihed uden løn	175
Kontorassistentpersonale. Tjenestefrihed uden løn	111	Medhjælpere (lønramme 2)	179
Værnepligtstjeneste	114		
Til uddannelse ved post- og telegrafskolen i Kbhavn	114	II. Postbud- og landpostbudpersonalet samt teknisk personale i lr. 5-14 (ekskl. tegnere) (færgepersonale se afd. III).	
Anciennitetslister for det i afdeling I opførte personale i lønramme 16-40 (ekskl. postvagtmestre og overkontorassistenter), medhjælpere, assistenter og tegnere samt lister over det i samme afdeling opførte overenskomst- og honorarlønnede personale:		Generaldirektoratet	187
Generaldirektor	115	Overpostmesterens kontor	189
Afdelingschefer	115	Postgirokontoret	189
Faguddannede kontorphonale af assistentlinien:		Jernbanepostkontorerne	190
Lønramme 37	115	Det københavnske postområde	201
Lønramme 36	115	Postkontorer i 1. distrikt	286
Lønramme 34	116	- i 2. -	324
Lønramme 31 (ekspsekr.)	117	- i 3. -	365
Lønramme 29, 30, 31 og 32	117	- i 4. -	406
Lønramme 24, 25, 26, 27 og 28	120	Færøerne	434
Lønramme 20, 21 og 22	125	Overpostmesterens kontor	435
Lønramme 17 og 19 (ekskl. oass.)	138	Telegrafkontorer	437
		Tekniske virksomheder	439
		III. Personalet ved Fanø—Esbjerg færgeri	456

FORKORTELSER:

afl.	afløser	opl.	postvæsenets oplysningskontor og returpostkontoret
ass.	assistent	p.	i pakkeomdelingen
blanketdep.	blanketdepotet	P.	indtrådt i postvæsenet
D.M.	dannebrogsmænd	pkp.	pakkepostkontoret
e., ekspkt.	ekspeditionskontor	p. pr.	på prøve
edb-sekr.	edb-sekretariatet	planssekr.	postens planlægningssekretariat
f.	forstærkeruddannelse	postbudfagp.	fagprøve for postbudpersonalet
fagp.	fagprøve	postv.	postvæsenet
fagp.II.	fagprøvens 2. del	r.	radiouddannelse
F.M.2.	fortjenstmedaljen i sølv	rf.	radio- og forstærkeruddannelse
gdir.	generaldirektoratet	R ¹	ridder af 1. grad af Dannebrogordenen
indtr.	indtrædelsesdatoen for kontorassistentpersonale, der er varigt ansat efter 1. oktober 1972	R.	ridder af Dannebrogordenen
ingd., ingeniørdistr.	ingeniørdistrikt	rev., revkt.	revisionskontoret
K.	kommandør af Dannebrogordenen	r.ing., radioingeniørtj.	radioingeniørtjenesten
K ¹	kommandør af 1. grad af Dannebrogordenen	skr.	generaldirektoratets skrivestue
k.	i kontortjenesten	ST.	særligt tillæg
kabel., kabelingeniørtj.	kabelingeniørtjenesten	T.	indtrådt i telegrafvæsenet
kontorass.	kontorassistent	telegraflaborat., tlab.	telegraflaboratoriet
kontortj., ktj.	kontortjenesten	tgrafv.	telegrafvæsenet
ktr.	kontrollør	tjf.u.l.	tjenestefrihed uden løn
kundetj.	kundetjenesten	t.k., tekn.kt.	teknisk kontor
kør.	postkørselskontoret	tf.	telefonvekslerbordet i generaldirektoratet
lab.	telegraflaboratoriet	tol.	toldpostkontoret
lab.	lønramme	Tp.	indtrådt i telegrafvæsenet og bestået prøven i postfagene
lr.	lønramme	u.f.nr.	uden for nummer
lønanvkt., lønn.	lønningssavvisningskontoret	værk., p. og t.s værktsteder.	post- og telegrafvæsenets værktsteder
maskinass.	maskinassistent	økonom., økonomikt.	økonomikontoret
mat., materieldep.	materieldepotet		
mund., munderingsdep.	munderingsdepotet		
oass.	overassistent		
oktr.	overkontrollør		

* foran postbudes stillingsbetegnelse betegner, at den pågældende er afløser.

° efter tidsangivelsen for tjf.u.l., u.f.nr. eller ude af postv. eller tgrafv. betegner, at det pågældende tidsrum ikke trækker fra tjenestancienniteten.

I. Personalet i lønramme 16—40 (ekskl. postvagtmestre), assistenter, medhjælpere, elever, tegnere og kontorassistenter samt visse grupper af overenskomst- og honorarlønnet personale.

(Færgepersonale se afd. III).

Generaldirektoratet.

	Lønramme	Ancien-nitetsnr.		Lønramme	Ancien-nitetsnr.
Generaldirektør.					
civilingeniør Gunnar Pedersen, K ¹	40				
Afdelingschefer.					
civilingeniør H. Laursen, K.	39				
cand. jur. B. M. Andersen, R ¹	39				
D. B. Olsen, R ¹	39				
Pressechef.					
G. Hammerby (overenskomstansat)					
Samarbejdskonsulent.					
postbudformand H. J. Hansen	11				
1. ekspeditionskontor.					
kontorchef A. Nielsen	36	21			
postinspektør E. Hansen (leder af uddannelses-			34	33	
sektionen)			34	40	
— M. T. Hansen			29	108	
— E. A. Jepsen			25	144	
overkontrollør E. Frausing			25	157	
— T. H. Lorentzen			25	209	
— P. L. Simonsen			22	294	
kontrollør C. Holm			21	410	
— F. V. Larsen			20	439	
— G. J. Eriksen			21	476	
— K. Johannesen			20	554	
— E. E. Hansen			21	556	
— S. E. Rasmussen			21	564	
— P. C. Spanggaard			19	283	
overassistent D. D. Hansen			17	319	
— S. J. S. Andersen			17	350	
— F. Iversen			17	437	
— J. H. Geil			17	440	
— P. Nissov			17	485	
— K. Hansen			9	168	
assistent J. P. R. Christensen			9	193	
— H. J. Berg			9	380	
— P. Lund			9	450	
— fru B. Jensen			9	531	
— frk. A. Rasmussen					
2. ekspeditionskontor.					
kontorchef J. Fuglsang	36	20			
postinspektør H. H. Christensen	30	98			
kontrollør E. N. Nielsen	22	346			
— B. K. Laursen	22	427			
— F. Christensen	21	443			
overassistent T. S. Olsen	17	260			
— J. C. Sparre	17	286			
— J. Jensen	17	302			
— fru E. L. Ørpe	17	506			
— frk. E. S. Christensen	17	529			
(2. ekspeditionskontor)					
assistent fru. M. M. Schlegel	9	107			
— N. C. Rasmussen	9	148			
— L. H. S. Kristensen	9	261			
— frk. A. V. Aavild	9	456			
Munderingsdepotet:					
munderingsforvalter P. J. Paaske	24	168			
Dansk post- og telegrafmuseum:					
telegrafmester A. M. Nielsen	20	35			
3. ekspeditionskontor.					
kontorchef T. W. Madsen	36	6			
postinspektør L. Nielsen	34	34			
— B. W. Nordbo	29	51			
— J. E. J. Herdal	29	106			
overkontrollør fru A. Mortensen	25	120			
— B. Bang-Sørensen	25	149			
— D. C. Olsen	24	191			
kontrollør P. K. Hansen	21	250			
— N. C. Terp	21	434			
— fru K. Madsen	21	523			
— N. M. Elming	20	546			
— fru A. M. Jensen	21	559			
overassistent N. L. Holm	17	34			
— G. T. Christensen	17	232			
— fru J. Hedegaard (½ tj.)	17	269			
— fru L. Birkedal	17	278			
— P. K. Nielsen	17	356			
— fru H. B. Jensen	17	426			
— K. M. Andersen	17	454			
assistent fru J. L. Wiedemann (½ tj.)	9	30			
— P. H. Larsen	9	321			
— C. Sørensen	9	370			
4. ekspeditionskontor.					
kontorchef H. Pedersen	36	18			
telegrafinspektør J. F. Pedersen	34	31			
— A. H. Lindblad	29	43			
— K. C. Thielsen	30	59			
overkontrollør A. Larsen	25	103			
— O. Thorndal	25	150			
— J. F. Nielsen	24	183			
— C. Jensby	24	194			
kontrollør fru L. K. Nielsen	21	243			
— W. D. Hansen	21	310			
— M. P. Mortensen	21	330			
— E. Hansen	21	335			
— P. L. Storm	21	407			
— fru G. J. Jensen	21	423			
— E. L. Røed	21	463			
overassistent B. Pedersen	19	127			
— J. Christensen	19	166			

	Lønramme	Ancien-nitetsnr.		Lønramme	Ancien-nitetsnr.
<i>(4. ekspeditionskontor)</i>			<i>(2. teknisk kontor)</i>		
overassistent V. Larsen	19	180	kontrollør M. Christiansen	21	303
— A. Jørgensen	19	189	— H. Brøndsholm	21	327
— fru I. S. Nielsen (⅔ tj.)	17	217	— E. Hansen	21	329
— fru B. C. V. Rønne	19	231	— P. M. Nielsen	21	432
— V. D. Jensen	19	252	— P. Nørgaard	21	506
— F. Hansen	17	256	— J. Nielsen (⅔ tj.)	21	518
— fru A. M. H. Kruse	17	279	— S. E. Rævdal	21	522
— fru E. K. Jørgensen	17	396	— A. K. Højbjerg	21	567
— fru L. N. Karlsbjerg (⅔ tj.)	19	429	overassistent fru A. M. Majgaard (⅔ tj.)	19	145
— K. E. Pedersen	17	505	— fru L. N. Olsen (½ tj.)	17	220
5. ekspeditionskontor.			— fru I. Christensen (½ tj.)	19	266
kontorchef R. B. Fixen	36	23	— F. D. B. Madsen	19	332
postinspektør N. P. Kjøller	30	42	— J. Jensby	19	358
overkontrollør F. Sørensen	27	152	— fru J. K. Hansen	17	496
kontrollør E. P. Møller	21	343	— M. J. Albertsen	17	504
— J. R. Christensen	22	450	tegner frk. A. Andersen	16	12
overassistent B. Junker	17	233	assistent fru G. H. Nielsen (½ tj.)	11	106
— S. Sørensen	17	327	— V. B. Haslund	9	247
— F. J. Andersen	17	362	tegner fru I. Wortmann	9	2
assistent frk. R. Bjørnskov	9	58	Overenskomstansatte m. v.:		
— I. L. Larsen	9	217	civilingeniør, cand. polyt. N. J. Vinkel		
— F. H. Rasmussen	9	218	—, cand. polyt. P. Sterndorff		
1. teknisk kontor.			—, cand. polyt. A. H. Kvist		
overingeniør, cand. polyt. B. Nielsen	37	5	—, cand. polyt. H. B. Nielsen		
telegrafinspektør P. V. Larsen	29	40	—, cand. polyt. A. Waldorff		
— M. Jacobsen	29	95	—, cand. polyt. P. V. P. Larsen		
overkontrollør V. O. Bendtsen	25	131	—, cand. polyt. H. M. Svendsen		
— K. P. Jensen	24	193	3. teknisk kontor.		
— F. Steenberg	25	214	kontorchef, cand. jur. E. Villumsen, R.	36	5
kontrollør L. Christensen	21	348	overarkitekt J. K. Andersen, R.	36	8
overassistent B. Christensen	19	164	afdelingsarkitekt A. G. Berthelsen	34	5
— frk. A. W. Jørgensen	19	424	telegrafingeniør, cand. polyt. S. A. Berring, R.	35	1
— frk. B. Sørensen	19	490	ekspeditionssekretær, cand. jur. A. V. Sørensen	31	1
Overenskomstansatte m. v.:			ingeniør J. Hougaard	32	22
civilingeniør, cand. polyt. I. Lønberg			postinspektør J. V. Vasby	29	39
—, cand. polyt. P. K. K. Olesen			fuldmægtig, cand. jur. frk. I. M. Jensen	29	103
—, cand. polyt. E. W. Heckscher			overkonstruktør L. E. Uth	32	13
—, cand. polyt. B. Wedervang			— A. Christensen	32	16
—, cand. polyt. S. Nielsen			— C. G. F. Højberg	32	20
2. teknisk kontor.			overkontrollør fru E. M. Mortensen	25	153
overingeniør, cand. polyt. I. H. Larsen, R ¹	37	6	overkonstruktør V. Andreassen	25	3
afdelingsingeniør, cand. polyt. H. E. Madsen, R	36	3	kontrollør S. H. Nissen	22	55
telegrafinspektør G. Frank	29	45	— I. Møller	21	341
— H. P. Hansen	29	68	overassistent C. Ø. Jensen	17	226
— H. P. Lyngse	30	73	— K. H. Andreasen	17	480
— P. E. B. Laursen	29	97	tegner H. Sørensen	16	32
overkontrollør B. Højjer	24	184	— A. L. Sørensen	16	84
— A. S. Andersen	25	189	— K. H. Hansen	16	110
kontrollør J. Jensen	22	219	— I. G. Knudsen	9	25
— B. W. Jakobsen	21	290	— F. T. Laustsen	9	38
			— fru L. E. Mortensen	9	39
			assistent		
			Blanketdepotet:		
			blanketforvalter A. E. Rasmussen	26	3

	Lønramme	Ancien-nitetsnr.		Lønramme	Ancien-nitetsnr.
<i>(3. teknisk kontor)</i>			<i>(lønningsanvisningskontoret)</i>		
Materieldepotet:			overassistent fru A. M. Christensen ($\frac{2}{3}$ tj.)	17	323
materialforvalter A. V. Hansen	29	72	— frk. A. M. Due	17	431
kontrollør N. Christensen	21	31	— fru B. L. Hanscn	17	493
assistent			assistent fru M. H. Nielsen ($\frac{2}{3}$ tj.)	9	232
			— S. T. Jensen	9	507
Overenskomstansatte m. v.:			Revisionskontoret.		
fuldmægtig, cand. jur. K. Haahr			kontorchef, translætør fru G. U. Frank, R ¹	36	1
arkitekt S. E. Harre			postinspektør M. V. Kjærsgaard	30	64
— I. Pöcseli			overkontrollør K. T. Mortensen	25	82
— J. P. Møller			— L. E. Hansen	25	154
— M. T. Schaltz			kontrollør S. A. Lindholt	21	249
— J. Menadeva			— H. H. Christensen	21	395
ingeniør H. J. H. A. Langenholt			— frk. H. S. Poulsen	21	461
— P. Skjerk			overassistent fru Y. M. Kruse ($\frac{1}{2}$ tj.)	17	254
— P. E. Andresen			— fru B. Jensen ($\frac{1}{2}$ tj.)	17	339
— F. Jørgensen			— fru J. B. Vestergaard ($\frac{1}{2}$ tj.)	17	400
— O. Holm			— fru A. M. Pedersen ($\frac{2}{3}$ tj.)	17	403
— F. Farsund			— fru A. E. Kallehaugc	17	420
— T. Petersen			assistent fru L. Bruun	9	65
— B. Rasmussen			— fru E. Pedersen	9	200
konstruktør W. O. B. Sørensen			— fru A. M. M. Christiansen ($\frac{2}{3}$ tj.)	9	290
— E. F. Pedersen			Postens planlægningssekretariat.		
— H. A. Hansen			kontorchef H. A. E. Myrvig, R. (sekretariatschef		
— P. H. Hansen			for plansekr. og edb-sekretariatet)	36	19
— C. E. N. Ammitzbøll			postinspektør E. L. Møller	30	67
— K. T. Pedersen			kontrollør N. F. Bodholdt	21	411
— H. P. Krogh			— H. A. Hansen	20	433
Økonomikontoret.			— S. A. Kristensen	20	435
kontorchef V. V. Frederiksen, R.	36	9	overassistent fru B. Pedersen	17	324
postinspektør O. N. Nielsen	30	87	— E. Thomassen	17	514
overkontrollør fru I. J. Andersen ($\frac{2}{3}$ tj.)	25	190	assistent B. Wind	11	189
kontrollør K. Madsen	21	409	— P. C. Poulsen	9	233
— N. L. Nielsen	21	530	— K. B. Pedersen	11	241
— P. Jensen	20	534	— H. J. Bøjden	9	349
overassistent F. B. Laursen	17	125	— J. H. Nielsen	9	468
— — — — —			Edb-sekretariatet.		
assistent frk. H. Callesen	9	131	overkontrollør E. Larsen	25	192
— frk. A. L. Nielsen	9	298	kontrollør P. Nørgaard	22	372
Generaldirektoratets kassererforretninger:			— E. Høy	21	458
kontrollør P. I. H. Bull	21	408	— B. L. Skrydstrup	21	462
Overenskomstansatte m. v.:			— L. T. Rasmussen	21	464
fuldmægtig, cand. oecon. B. Kops			— T. Madsen	21	465
sekretær, cand. polit. P. U. E. H. H. Reventlow			— P. H. Josephsen	21	527
—, cand. merc. P. P. Themsén			— P. T. Kristensen	20	565
Lønningsanvisningskontoret.			overassistent V. Lehmann	17	237
kontorchef H. H. Christensen, R.	36	8	— F. K. Kristensen	17	255
postinspektør N. K. Sørensen	30	66	— J. V. F. Pedersen	17	374
kontrollør G. Andersen	22	291	— P. Stenbæk	19	389
— T. Schmidt-Jensen	21	495	— M. Foldager	17	412
— fru I. B. Hakonsen	21	496			
— E. Elberg	21	525			

	Løn- ram- me	Ancien- nitets- nr.		Løn- ram- me	Ancien- nitets- nr.
<i>(edb-sekretariatet)</i>					
— P. Fischer.....	17	469	— fru E. Bitz.....	9	256
— J. E. Thomsen.....	17	511	— H. U. Skov.....	11	329
— T. Kristensen.....	17	512	— G. Johnsen.....	9	400
— fru L. Sørensen.....	17	515	— frk. B. S. Petersen.....	11	409
— fru B. Wahl ($\frac{2}{3}$ tj.).....	17	518	— B. K. Riis.....	9	455
assistent K. A. Schlegel.....	11	192	— O. Rabjerg.....	9	503
— C. E. Aagaard.....	11	207	— E. P. Jensen.....	11	509
— fru B. Bennedsgaard.....	11	237	— K. L. Jørgensen.....	11	557
— fru K. G. Schmidt.....	9	253	Overenskomstansatte m. v.:		
			civilingeniør, cand. polyt. E. Frøkjær		

Postens planlægningsnævn.

afdelingschef B. M. Andersen, formand
 afdelingschef D. B. Olsen
 kontorchef A. Nielsen
 kontorchef T. W. Madsen
 kontorchef H. A. E. Myrvig, sekretær

Edb-komite.

afdelingschef H. Laursen
 afdelingschef B. M. Andersen
 afdelingschef D. B. Olsen
 kontorchef H. A. E. Myrvig, sekretær

Kommissionen for post- og telegrafvæsenets fagprøver.

afdelingschef D. B. Olsen, formand
 afdelingschef B. M. Andersen
 overpostmester P. Hansen
 overtelegrafinspektør P. F. Eriksen
 overingeniør I. H. Larsen
 kontorchef A. Nielsen
 tilforordnet for Dansk Post- og Telegrafforening, formanden,
 overassistent Hans Strunge

tilforordnet for Dansk Postforbund, forbundssekretær,
 postbudformand S. K. Jensen
 postinspektør E. Hansen, skoleforstander
 overkontrollør E. Frasing, sekretær

Dansk post- og telegrafmuseum.

kontorchef J. Fuglsang, formand
 overingeniør K. L. Larsen
 overpostmester P. Hansen
 pens. afdelingsingeniør G. E. R. Bramslev
 kontorchef T. W. Madsen
 postmester H. M. Jensen
 ingeniør W. M. Jensen
 postmester V. B. Andreasen
 materialforvalter A. V. Hansen
 telegrafmester A. M. Nielsen
 postvagtimester Aage Nielsen

Generaldirektoratets translætorforretninger.

kontorchef fru G. U. Frank (fransk)
 overkontorassistent frk. I. H. Boye (fransk)
 overkontorassistent frk. B. M. Sørensen (engelsk)
 kontorassistent I fru E. Bøtkjær (fransk)
 kontorfunktionær fru E. I. Kari (tysk)

Kontorassistentpersonale.

	Kontor	Født	Kontorist eller indtr.	Kontor- assistent II	Kontor- assistent I	Over- kontor- assistent	Lønramme	Anmærkninger
frk. V. B. L. Andersen.....	skr.	20.3.10	1.4.34	1.4.46	1.4.53	1.12.63	18	leder af skr.
frk. I. H. Boye.....	3.e	1.8.16	1.8.40	1.10.46	1.4.49	1.4.64	17	
fru I. L. Wiuff.....	rev.	18.8.13	1.9.37	1.4.46	1.4.53	1.9.64	17	
fru E. M. Kirchhoff.....	4.e	21.1.12	1.2.36	1.4.46	1.4.52	1.4.66	17	
fru D. E. M. Fandrup.....	3.t.k.	14.10.20	1.11.44	1.4.49	1.4.58	1.4.66	17	
ranslator frk. B. M. Sørensen.....	3.e	15.7.23	1.6.49	1.10.55	1.4.58	1.4.66	17	u.f.nr. 1.11.63-31.7.64.
frk. E. Høgh.....	2.e	7.4.19	1.5.43	1.4.47	1.8.54	1.9.68	17	
fru L. J. Hegner.....	rev.	9.5.26	1.7.47	1.4.57	1.4.61	1.9.68	17	
fru A. M. Barslund.....	5.e	29.9.28	1.10.49	1.4.57	1.4.61	1.4.69	17	
fru I. M. Andersen (2/3 tj.).....	rev.	1.11.28	1.1.50	1.4.58	1.4.61	1.4.69	17	
fru E. H. Hansen.....	5.e	11.1.29	1.2.50	1.4.58	1.4.61	1.4.69	17	
fru E. H. Gamst.....	lønn.	18.6.29	1.10.50	1.4.58	1.4.61	1.4.69	17	
fru L. K. Hansen.....	2.e	5.12.29	1.4.52	1.4.58	1.4.62	1.5.70	17	
fru C. E. Madsen.....	ø)	4.1.43	1.10.66	1.2.70	1.6.70	18	ø) (generaldirektørens sekretær
fru L. M. Kjeldsen.....	lønn.	25.4.32	1.5.53	1.4.58	1.4.62	1.4.71	17	
frk. K. A. Møller.....	3.t.k.	12.7.32	1.1.56	1.4.58	1.4.63	1.4.71	17	
frk. T. Nielsen.....	4.e	29.4.29	1.5.50	1.12.57	1.4.62	1.5.72	17	u.f.nr. 1.4.53-31.3.54
fru B. N. Jansson.....	1.t.k.	30.12.28	1.1.50	1.4.58	1.4.62	1.4.73	17	u.f.nr. 1.5.-31.10.55°
fru G. E. Thomhav.....	1.t.k.	17.2.20	1.3.44	1.4.49	1.4.60		12	
fru H. E. S. Varnholst.....	edb-sekr.	22.7.26	1.7.48	1.4.55	1.4.60		9	
fru L. G. Dahl (1/2 tj.).....	mat.	23.5.26	1.7.47	1.4.53	1.4.61		9	
fru A. M. Hansen (2/3 tj.).....	4.e	30.10.28	1.11.49	1.10.56	1.4.61		9	u.f.nr. 13.6.-12.9.57°
fru L. Hansen.....	3.t.k.	7.5.28	1.6.49	1.10.57	1.4.61		9	
fru T. L. Larsen.....	4.e	1.8.22	1.4.46	1.4.54	1.4.62		9	
fru E. M. H. Jensen.....	tlf.	5.10.25	1.11.46	1.4.54	1.4.62		12	
fru J. Andresen.....	økonom.	10.1.30	1.11.52	1.4.58	1.4.62		12	
fru A. K. Lassen.....	skr.	1.1.33	1.1.54	1.4.58	1.7.62		12	
fru K. M. Pedersen.....	4.e	20.12.28	1.7.51	1.4.58	1.4.63		9	
fru E. Bøtkjær.....	4.e	11.3.32	1.4.53	1.4.58	1.4.63		12	
fru L. B. Rasmussen.....	4.e	18.1.34	1.4.55	1.4.58	1.4.63		12	
fru E. J. E. Nielsen.....	3.e	10.6.33	1.5.55	1.4.58	1.4.63		9	
fru J. Grønnemose.....	3.t.k.	3.1.34	1.6.56	1.4.58	1.4.63		9	
frk. B. H. Christensen.....	5.e	12.12.35	1.1.57	1.4.58	1.4.63		9	
fru K. R. Sørensen.....	1.e	25.10.33	1.3.57	1.4.58	1.4.63		12	{u.f.nr. 28.11.59-27.2.60° og 15.4-14.7.64°.
frk. E. E. Therkelsen.....	3.e	15.8.24	1.4.46	1.7.52	1.9.60		7	{tj.f.u.l. 1.5.69-30.4.72
fru A. M. W. Brønds- holm (2/3 tj.).....	2.t.k.	30.10.36	1.11.57	1.4.58	1.4.64		9	
frk. A. L. P. Jacobsen.....	rev.	9.1.38	1.2.59	1.4.64		9	
fru L. Lindhard.....	mat.	30.4.39	1.5.60	1.4.64		9	
fru H. Frantzen (2/3 tj.).....	3.t.k.	11.12.39	1.1.61	1.4.66		7	
fru L. S. Ørum.....	1.t.k.	1.6.40	1.6.61	1.4.66		12	
fru B. I. Barndorff (2/3 tj.).....	rev.	5.8.40	1.9.61	1.4.66		12	
fru G. S. Rasmussen.....	lønn.	31.10.41	1.11.62	1.2.67		9	{u.f.nr. 11.4.-10.7.62°
fru H. B. Frausing (2/3 tj.).....	2.t.k.	4.4.24	1.9.47	1.12.51	1.4.60		9	{ude af post- og telegrafv. 1.8.65-31.5.72.
fru K. A. Nielsen (2/3 tj.).....	rev.	9.10.41	1.11.62	1.5.67		12	{u.f.nr. 6.6.-5.12.69°, tj.f.u.l. 18.2.-17.8.74°
frk. B. A. P. Pedersen.....	2.e	4.12.41	1.1.63	1.5.67		9	
fru R. M. Bodholdt.....	2.t.k.	15.4.42	1.5.63	1.10.67		12	
fru E. Prætorius.....	2.t.k.	17.6.39	1.5.64	1.1.68		12	
fru K. S. Djerving (2/3 tj.).....	rev.	25.7.42	1.12.63	1.8.68		9	
fru L. Sørensen.....	2.e	17.8.42	1.2.64	1.8.68		9	
frk. I. J. O. Linke.....	rev.	8.11.43	1.12.64	1.1.69		9	

	Kontor	Født	Kontorist eller indtr.	Kontor- assistent II	Kontor- assistent I	Lønramme	Anmærkninger
<i>(kontorassistentpersonale)</i>							
fru Y. M. Missel (⅔ tj.)	skr.	2.9.42		1.1.65	1.4.69	7	u.f.nr. 26.8.-25.11.67°
fru A. C. Grenaae (⅔ tj.)	1.e.	22.1.44		1.2.65	1.4.69	7	
frk. C. J. Knudsen	3.e.	21.2.44		1.3.65	1.4.69	9	
fru J. Müller	skr.	14.5.44		1.8.65	1.4.69	7	
fru J. B. Mostgaard	økonom.	2.12.44		1.1.66	1.4.69	9	
fru A. I. Duvier	1.t.k.	2.2.46		1.3.67	1.5.70	9	
fru L. K. Wimmer (⅔ tj.)	rev.	23.4.45		1.5.66	1.9.70	7	
fru G. E. Rasmussen	1.e.	24.5.45		1.6.66	1.9.70	7	
frk. W. Petersen	økonom.	12.6.46		1.7.67	1.1.71	7	
H. Skjelmose	mund.	4.8.34		1.3.71	7	{pb. 1.4.59-31.3.64. håndv. 1.4.64-28.2.71
fru H. Sjøland (½ tj.)	2.t.k.	15.8.45	1.11.66	1.3.71	7	
fru T. B. Olin	4.e.	14.10.45	1.2.67	1.3.71	7	
fru A. Månsson	1.e.	25.11.45	1.8.67	1.3.71	12	
fru L. R. Hansen	skr.	12.9.46	1.10.67	1.4.71	7	
fru K. Krage	3.t.k.	23.10.47	1.2.69	1.4.71	7	
frk. B. I. Clausen	2.e.	28.8.46	1.9.67	1.6.71	7	
fru R. F. Orkild	lønn.	25.6.46	1.11.67	1.6.71	9	
frk. B. Juul	1.e.	28.2.48	1.6.69	1.9.71	7	
fru A. M. Michelsen	3.e.	18.8.18	1.4.72	9	
fru K. M. Svendsen	rev.	9.2.26	1.4.72	7	
fru K. H. Mathisen	1.t.k.	8.12.26	1.4.72	7	
fru I. A. Wydojnik	2.t.k.	5.7.28	1.4.72	9	
fru G. Andersen	rev.	10.7.28	1.4.72	7	
fru G. S. Andersen	3.e.	12.11.30	1.4.72	12	
fru S. Boisen	3.t.k.	31.10.31	1.4.72	12	
frk. B. Nødgaard	3.t.k.	27.9.33	1.4.72	9	
fru E. L. Hauder	2.e.	13.7.35	1.4.72	7	
fru I. Ladegaard	1.t.k.	2.1.37	1.4.72	7	
fru B. I. Sørensen	1.e.	10.3.37	1.4.72	9	
fru W. K. Storm (⅔ tj.)	2.t.k.	8.9.37	1.4.72	7	
fru L. Faurhøj	3.t.k.	13.2.39	1.4.72	7	
fru G. Karlsen	rev.	18.2.39	1.4.72	9	
fru A. L. Bertram	4.e.	20.5.24	1.4.72	1.6.72	7	
frk. B. L. Ehlers	1.t.k.	2.5.45	1.3.71	1.8.72	9	
fru A. D. N. Villumsen	1.e.	1.12.46	1.12.67	1.10.72	7	
fru I. A. Drewsen	4.e.	28.6.45	1.10.68	1.10.72	7	
fru C. E. Hansen	1.t.k.	3.7.30	1.4.72	1.12.72	7	
fru H. B. Poulsen	lønn.	14.11.43	1.12.64	1.1.73	9	
frk. A. H. N. Hansen	3.t.k.	23.5.46	1.6.67	1.3.73	7	{ktass. I 1.1.69-30.4.71, ude af post- og telegrafv. 1.5.71-31.1.72
fru J. H. Andersen (½ tj.)	4.e.	5.6.46	1.12.68	1.4.73	7	
fru B. L. Larsen (⅔ tj.)	1.e.	10.6.48	1.9.69	1.4.73	7	
fru A. V. Hemmingsen	plansekr.	6.8.46	1.12.69	1.4.73	7	
fru B. M. Thomsen	4.e.	1.9.49	1.9.70	1.4.73	7	
fru K. Rasmussen (⅔ tj.)	2.e.	29.1.47	1.10.70	1.4.73	7	tjf.u.l. 1.8.-31.10.71
fru A. S. Hansen (½ tj.)	2.t.k.	27.1.34	1.2.55	1.6.72	1.5.73	7	{ude af post- og telegrafv. 1.12.56-31.5.72
fru I. M. F. Machholdt	4.e.	8.2.48	1.10.69	1.10.73	7	
fru J. Würtz	1.e.	18.3.30	1.4.51	1.6.72	1.8.74	9	{ude af post- og telegrafv. 1.7.53-31.5.72 tjf.u.l. 6.10.71-5.1.72°
fru M. Carstensen	rev.	10.4.49	1.1.71	1.8.74	7	
fru T. C. Kristensen	edb-sekr.	17.9.50	1.10.71	1.8.74	7	
fru J. Pedersen	lønn.	10.2.49	1.2.72	1.8.74	7	
K. A. Hansen	edb-sekr.	19.2.53	1.12.71	1.12.73	1.8.74	7	
fru K. V. Jædig	lønn.	2.1.48	1.2.69	1.10.74	7	

	Kontor	Født	Kontorist eller indtr.	Kontor- assistent II	Kontor- assistent I	Lønramme	Anmærkninger
<i>(kontorassistentpersonale)</i>							
fru L. Nielsen	1.e.	5.2.50	1.4.72	1.10.74	7	
fru J. M. Petersen	mat.	17.7.47	1.5.72	1.10.74	7	
fru B. Frederiksen ($\frac{2}{3}$ tj.)	4.e.	4.6.24	1.4.46	1.4.53		3	} ude af post- og telegrafv. 1.10.57-31.5.72
fru A. E. Andersen ($\frac{1}{2}$ tj.)	1.e.	18.10.29	1.11.50	1.1.72		3	
fru U. Ejlertsen	3.t.k.	20.9.45	1.2.67		3	
frk. B. Hansen	2.t.k.	13.5.46	1.10.68		3	
fru V. Jensen ($\frac{1}{2}$ tj.)	skr.	19.5.47	1.1.69		3	
fru E. M. Navi ($\frac{1}{2}$ tj.)	skr.	19.4.48	1.8.69		3	
fru S. B. Johannesen	edb-sekr.	15.8.48	1.3.70		3	tjf.u.l. 18.3.-17.9.74°
fru R. Rydén	3.t.k.	9.4.46	1.7.70		3	
fru B. Andersen	4.e.	15.10.49	1.11.70		3	
fru K. U. Eghave	4.e.	28.9.48	1.11.70		3	
frk. B. Jespersen	2.t.k.	24.8.49	1.3.71		3	
fru E. Erdal ($\frac{2}{3}$ tj.)	rev.	24.6.47	1.4.71		3	
fru J. Ziebell	1.e.	28.2.50	1.4.71		3	
fru I. M. Andersen	rev.	24.2.48	1.4.71		3	
frk. M. Poulsen	2.e.	30.5.48	1.5.71		3	
fru L. H. E. Wennerberg	rev.	7.5.47	1.6.71		3	
frk. A. D. Petersen	skr.	25.10.49	1.10.71		3	
fru K. Lindmann	edb-sekr.	31.3.48	1.2.72		3	
fru K. H. Thrane	4.e.	4.11.50	1.2.72		3	
fru A. S. S. Smed	mund.	1.6.49	1.3.72		3	
frk. G. M. Birkhus	økonom.	21.7.49	1.3.72		3	
fru I. Filborne	rev.	13.2.20	1.4.72		3	
fru A. J. Christensen	rev.	31.10.20	1.4.72		3	
fru M. A. Grann	rev.	28.7.26	1.4.72		3	
fru R. Justesen	4.e.	6.9.26	1.4.72		3	
fru D. M. Jensen	1.t.k.	7.2.27	1.4.72		3	
fru E. N. Maagesø	rev.	21.6.30	1.4.72		3	
fru J. Kærgaard	1.t.k.	19.5.44	1.4.72		3	
fru L. B. Jensen	lønn.	13.5.51	1.4.72		3	
frk. J. S. Jensen	2.t.k.	10.11.51	1.4.72		3	
frk. L. V. Berantzino	skr.	30.10.51	1.4.72		3	
fru B. G. Christensen	2.t.k.	26.8.51	1.4.72		3	
fru S. Hansen ($\frac{2}{3}$ tj.)	1.e.	9.2.52	1.4.72		3	
fru L. M. Rasmussen	blank.	15.10.46	1.5.72		3	
fru K. Nielsen ($\frac{2}{3}$ tj.)	2.t.k.	19.8.48	1.5.72		3	
frk. J. Carlsen	edb-sekr.	28.4.52	1.6.72		3	
fru A. Andersen	5.e.	18.2.51	1.6.72		3	
fru M. Jensen	2.t.k.	17.12.51	1.7.72		3	
fru M. H. Christiansen	skr.	20.5.51	1.4.72		3	tjf.u.l. 1.5.-5.8.73
fru A. I. Rosenberg	lønn.	9.7.51	1.8.72		3	
fru L. A. Larsen	2.t.k.	20.8.51	1.8.72		3	
frk. R. I. Petersen	edb-sekr.	24.7.52	1.8.72		3	
fru C. E. Christensen ($\frac{2}{3}$ tj.)	rev.	28.9.49	1.3.72		3	tjf.u.l. 1.5.-15.10.72
fru W. H. Rasmussen ($\frac{2}{3}$ tj.)	rev.	29.9.52	1.10.72		3	
fru A. M. Nielsen	skr.	19.2.52	1.10.72		3	
fru J. M. Sørensen	2.t.k.	24.3.52	1.10.72		3	
fru A. Christensen	2.t.k.	3.9.52	1.10.72		3	
frk. K. T. Rasmussen	1.t.k.	19.6.46	1.10.72		3	
frk. B. Vullum	2.t.k.	5.10.52	1.3.70	1.11.72		3	
frk. B. Nielsen	3.t.k.	20.8.53	16.10.70	1.9.73		3	
frk. H. I. Villiam	3.t.k.	3.2.50	1.11.70	1.1.73		3	

	Kontor	Født	Kontorist eller indr.	Kontor- assistent II	Kontor- assistent I	Lønramme	Anmærkninger
<i>(kontorassistentpersonale)</i>							
fru J. E. Sørensen	3.t.k.	9.5.50	18.1.71	1.2.73		3	
frk. L. M. Bidstrup	plansekr.	26.12.52	18.1.71	1.2.73		3	{tjf.u.l. 1.4.72-31.3.73, ude af post- og telegrafv. 1.4.-30.9.73.
fru G. Faisst	2.e.	26.6.48	1.8.71		3	
fru G. D. Hjorth (⅓ tj.)	rev.	14.8.51	1.2.71	1.2.73		3	tjf.u.l. 23.4.-22.10.73°
frk. L. K. Hansen	2.t.k.	31.3.53	1.2.71	1.4.73		3	
frk. I. H. Nielsen	1.e.	26.1.53	16.3.71	1.4.73		3	
fru S. G. Christensen	tlf.	24.6.48	16.3.71	1.5.73		3	
fru J. Sørensen	mat.	6.8.48	1.4.71	1.4.73		3	
fru T. G. E. Henriksen	tlf.	23.2.51	1.4.71	1.4.73		3	
fru L. E. Poulsen	rev.	27.4.54	1.4.71	1.5.74		3	
fru L. E. J. Johansen	1.t.k.	16.10.50	17.5.71	1.6.73		3	
frk. B. H. Breuner	4.e.	21.6.49	1.6.71	1.6.73		3	
fru V. R. Rasmussen	1.t.k.	14.12.52	1.6.71	1.6.73		3	
fru A. Sørensen	1.t.k.	28.7.54	16.7.71	1.8.74		3	
J. Svendsen	4.e.	22.8.51	1.8.71	1.8.73		3	
frk. I. Bertelsen	skr.	4.5.54	1.8.71	1.6.74		3	
frk. P. M. Hansen	1.e.	16.6.54	1.8.71	1.7.74		3	
fru H. R. Sillehoved	edb-sekr.	20.1.52	17.8.71	1.12.73		3	
fru L. M. H. Nielsen	skr.	7.9.49	1.9.71	1.9.73		3	
fru K. Mørch-Hansen (½ tj.)	skr.	22.3.50	1.9.71	1.6.74		3	tjf.u.l. 10.9.73-9.2.74°
fru A. Andersen	skr.	21.4.54	1.9.71	1.5.74		3	
frk. J. F. Hansen	2.t.k.	6.9.54	1.9.71	1.10.74		3	
fru K. E. Jensen	2.e.	6.6.47	16.9.71	1.11.73		3	
frk. B. M. Ludvig	2.t.k.	23.6.47	16.9.71	1.10.73		3	
frk. B. M. Jørgensen	edb-sekr.	6.1.51	1.10.71	1.10.73		3	
fru S. S. Audun-Olsen	5.e.	27.12.52	1.12.71	1.12.73		3	
A. M. Hansen	edb-sekr.	19.2.51	16.12.71	1.1.74		3	
fru C. A. Sbeinati	rev.	8.8.49	17.1.72	1.2.74		3	
B. T. Christensen	edb-sekr.	17.3.53	17.1.72	1.2.74		3	
fru V. R. Christensen	4.e.	5.3.41	1.2.72	1.2.74		3	
fru B. N. Pedersen	4.e.	27.11.49	1.2.72	1.4.74		3	
frk. K. Bryde	2.t.k.	12.5.54	1.3.72	1.6.74		3	
fru L. S. Mader	rev.	13.8.50	1.4.72	1.4.74		3	
fru S. Jensen	1.e.	23.10.52	1.5.72	1.5.74		3	
fru K. M. Niazy	skr.	6.5.53	1.5.72	1.9.74		3	
frk. D. M. Pedersen	økonom.	18.9.52	15.5.72	1.6.74		3	
B. F. Petersen	edb-sekr.	3.11.45	1.6.72	1.6.74		3	
frk. R. B. Eriksen	1.e.	24.9.53	1.6.72	1.6.74		3	
frk. G. Østergaard (⅓ tj.)	2.t.k.	23.2.50	1.8.72	1.10.74		3	
frk. L. T. Pedersen	tlf.	21.3.54	1.8.72	1.8.74		3	
fru E. E. Nielsen	5.e.	25.10.49	1.9.72	1.9.74		3	
fru I. B. Hansen	2.t.k.	8.7.40	1.1.74	1.1.74		3	
fru K. L. Andersen	rcv.	11.1.50	1.1.74	1.10.74		3	

Distriktsmyndighederne.

	Lønramme	Ancien-nitetsnr.		Lønramme	Ancien-nitetsnr.
Overpostmesterembedet i København.					
overpostmester P. Hansen, R.	37	6	kontorassistent II frk. B. M. Jensen (f. 7.6.50, indtrådt 1.1.71, kontorassistent II 1.1.73)....	3	
postinspektør P. E. Jensen	34	37	kontorassistent II frk. E. Simonsen (f. 27.2.52, kontorassistent II 1.9.72, tjf.u.l. 1.12.73-14.4.74)	3	
— K. Petersen	32	90	kontorassistent II fru H. T. Jørgensen (f. 26.9.42, indtrådt 1.9.71, kontorassistent II 1.10.73)...	3	
— J. Kjeldsen	29	110	kontorassistent II P. E. K. Andersen (f. 21.4.29, indtrådt 1.12.71, kontorassistent II 1.12.73) ..	3	
overkontrollør K. Søderquist	25	139	kontorassistent II fru R. I. Balling (f. 16.12.41, indtrådt 1.5.72, kontorassistent II 1.5.74)....	3	
— K. B. Jørgensen	25	156	kontorassistent II fru A. S. Dennit (f. 3.10.48, indtrådt 1.5.72, kontorassistent II 1.5.74) ...	3	
inventarforvalter E. L. Skaaning	26	30			
kontrollør Hugo V. Jensen	21	307	Postens kundetjeneste.		
— O. Iskov	22	344	overkontrollør K. S. Nielsen	27	197
— O. Fruerlund	21	479	kontrollør B. R. Nielsen	22	287
— fru I. Bengtsen	21	490	— J. Bang	21	536
— L. M. Nielsen	22	533	— fru K. Fuglsang	21	537
— P. M. Petersen	21	544	overassistent T. K. Svendsen	17	235
overassistent O. B. Nielsen	17	277	— K. Boisen	17	321
— F. Yde-Andersen	17	357	— frk. A. G. Ø. Poulsen	17	369
— P. O. Jensen	17	444	kontorassistent I fru H. B. Jensen (f. 29.1.45, kontorassistent II 1.8.69, kontorassistent I 1.10.72)	7	
tegner E. de Fries	9	14	kontorassistent II fru K. Olesen (f. 18.9.50, kontorassistent II 1.1.72 (½ tj.))	3	
assistent frk. I. Nissen	9	87			
— E. L. Petersen	9	135	1. overpostinspektorat (Roskilde).		
— L. S. Hald	9	139	overpostinspektør T. F. Larsen, R ¹	37	3
— frk. M. B. Fisker	9	144	postinspektør S. E. Arngrimson	32	70
— P. Juliusen	9	153	— A. Laustsen	29	81
— frk. K. E. Jensen	9	249	kontrollør B. Møller	22	386
— P. N. N. Barslev	9	267	— V. Mortensen	21	406
— F. I. Pedersen	9	299	— H. J. N. Sværke	20	499
— K. J. H. Westh	9	304	overassistent E. Olsen	17	203
— H. E. Poulsen	9	306	— N. B. H. Nielsen	17	406
overkontorassistent frk. I. E. Jensen (f. 12.4.16, kontorist 1.5.40, kontorassistent II 1.4.46, kontorassistent I 1.4.51 (kontorassistent II 1.12.54-31.3.60), overkontorassistent 1.4.65)	17		— E. E. Hansen	17	507
overkontorassistent frk. J. Christensen (f. 15.5.28, kontorist 1.6.49, kontorassistent II 1.4.56, kontorassistent I 1.4.61, overkontorassistent 1.9.68)	17		assistent L. K. Bach	9	186
kontorassistent I fru I. L. B. Bauer (f. 28.5.41, kontorassistent II 1.8.63, kontorassistent I 1.7.66)	12		kontorassistent I frk. C. G. Jessen (f. 14.9.41, kontorassistent II 1.9.63, u.f.nr. 1.2.-30.6..65, kontorassistent I 1.8.67)	9	
kontorassistent I fru K. M. Nadi (f. 13.2.46, kontorassistent II 1.8.67, kontorassistent I 1.10.70)	7		kontorassistent I fru V. B. S. Sørensen (f. 9.4.43, kontorassistent II 1.5.64, kontorassistent I 1.6.69)	12	
kontorassistent I fru L. Kristensen (f. 27.4.46, kontorassistent II 1.8.68, kontorassistent I 1.12.70)	9		kontorassistent I fru K. M. Olsen (f. 28.12.42, kontorassistent II 1.5.66, kontorassistent I 1.6.69 (½ tj.))	9	
kontorassistent I fru D. Hansen (f. 31.10.50, kontorassistent II 1.8.72, kontorassistent I 1.10.73)	7		kontorassistent I fru J. Larsen (f. 5.4.46, kontorassistent II 1.8.67, (kontorassistent I 1.6.70-30.4.72), kontorassistent I 1.8.73 (½ tj.)) ..	9	
kontorassistent II fru L. Nielsen (f. 4.11.46, kontorassistent II 1.1.69)	3		kontorassistent II frk. J. A. Pedersen (f. 26.10.51, kontorassistent II 1.4.72)	3	
kontorassistent II fru E. Strøh (f. 5.11.46, kontorassistent II 1.11.69)	3				
kontorassistent II fru L. Dalager (f. 12.1.49, kontorassistent II 1.3.70)	3				

	Løn-ramme	Ancien-nitetsnr.		Løn-ramme	Ancien-nitetsnr.
(1. overpostinspektorat (Roskilde))					
Postens kundetjeneste.					
kontrollør H. E. P. Gade (bopæl Roskilde)	22	288	kontorassistent I frk. D. Carstensen (f. 4.5.50, kontorassistent II 1.6.71, kontorassistent I 1.10.71)	9	
2. overpostinspektorat (Fredericia).					
overpostinspektør E. J. Vintersborg, R.	37	7	kontorassistent I frk. K. K. Sørensen (f. 20.4.50, indtrådt 1.6.71, kontorassistent II 1.6.73, kontorassistent I 1.8.74)	7	
postinspektør L. K. Pedersen	29	79	kontorassistent II fru I. L. G. Brodie (f. 11.9.49, kontorassistent II 1.8.72)	3	
— K. M. Nielsen	32	107	Postens kundetjeneste.		
kontrollør P. W. Hansen	22	332	kontrollør V. T. G. Jensen (bopæl Århus)	22	37
— L. O. Budde	21	477	— K. B. Sørensen (bopæl Randers)	21	524
— J. Tønnes	20	555	overassistent N. J. Rasmussen (bopæl Århus) . .	17	228
overassistent J. M. Jensen	17	344	4. overpostinspektorat (Ålborg).		
— K. Christensen	17	384	overpostinspektør J. G. Søndergaard, R.	37	5
— H. M. Rasmussen	17	428	postinspektør F. E. Nielsen	32	47
— K. H. Christensen	17	430	— K. P. Hansen	29	105
assistent J. A. H. Wagner	9	103	kontrollør J. K. Bahlke	22	339
kontorassistent I fru L. H. Jensen (f. 21.4.28, kontorist 1.5.49, kontorassistent II 1.4.58, kontorassistent I 1.4.62, (½ tj.))	12		— J. K. B. Johansen	20	504
kontorassistent I fru I. D. Sørensen (f. 24.5.32, kontorist 1.6.53, kontorassistent II 1.4.58, kontorassistent I 1.4.63)	7		— J. Rasmussen	21	569
kontorassistent I fru G. Rasmussen (f. 15.3.28, kontorist 1.4.49, ude af post- og telegrafv. 1.11.51–31.7.67, kontorassistent II 1.8.67, kontorassistent I 1.8.68)	12		overassistent C. E. Christensen	17	294
kontorassistent I fru B. Grodt (f. 29.7.45, kontorassistent II 1.5.70, kontorassistent I 1.9.71, (½ tj.))	9		— H. Lykke	17	315
kontorassistent II fru B. M. Dormann (f. 7.6.50, kontorassistent II 1.7.71)	3		— fru H. L. M. Laursen	17	445
Postens kundetjeneste.					
kontrollør G. L. Svendsen (bopæl Kolding)	21	405	assistent		
— O. J. C. Hein (bopæl Odense)	22	502	kontorassistent I frk. E. H. S. Christensen (f. 13.5.25, kontorist 1.6.46, kontorassistent II 1.4.54, kontorassistent I 1.4.61, (⅔ tj.))	12	
3. overpostinspektorat (Århus).					
overpostinspektør F. C. Arpe, R ¹	37	1	kontorassistent I fru K. L. Hansen (f. 18.4.46, kontorassistent II 1.8.67, kontorassistent I 1.10.72, (⅔ tj.))	7	
postinspektør P. K. Lund	32	48	kontorassistent II fru M. I. Stride (f. 10.10.49, kontorassistent II 1.11.70)	3	
— A. Madsen	29	69	Postens kundetjeneste.		
kontrollør B. V. Pedersen	22	345	kontrollør K. H. Donnerborg (bopæl Ålborg) . .	22	440
— E. Ilsøe	21	475	Ved 4. overpostinspektorat udfyldes 1 assistentplads af en overassistent.		
— H. F. Pedersen	20	497	Overtelegrafinspektoratet.		
overassistent A. B. Vestergaard	17	97	overtelegrafinspektør P. F. Eriksen, R ¹	37	4
— E. Assenholt-Jensen	17	301	telegrafinspektør O. Sørensen	32	37
— K. E. Hansen	17	427	— E. S. A. Andersen	29	41
— H. G. Pedersen	17	473	kontrollør H. E. J. Lund	22	214
assistent B. S. Nielsen	9	105	overassistent J. A. Hansen	17	501
— J. J. Sauer	9	358	assistent		
kontorassistent I fru K. M. Fiedel (f. 27.5.44, kontorassistent II 1.6.65, u.f.nr. 4.12.68–3.3.69, kontorassistent I 1.4.69)	12		kontorassistent I fru R. Brudlykke (f. 6.5.27, kontorist 1.12.50, kontorassistent II 1.4.58, kontorassistent I 1.4.61, (½ tj.))	9	
			kontorassistent I fru J. Rasmussen (f. 22.8.42, kontorassistent II 1.9.63, kontorassistent I 1.12.67, (⅔ tj.))	9	
			kontorassistent I fru E. Borsdal (f. 15.10.49, indtrådt 1.11.70, kontorassistent II 1.11.72, kontorassistent I 1.10.74)	9	

Tekniske virksomheder.

	Lønramme	Ancien-nitetsnr.		Lønramme	Ancien-nitetsnr.
1. ingeniørdistrikt (København).			<i>(1. ingeniørdistrikt (København))</i>		
distriktsingeniør, cand. polyt. T. J. Lauritzen..	37	7	tegner S. R. Friis	9	19
afdelingsingeniør, cand. polyt. O. F. Blom, R..	36	2	— E. Juul	9	33
— cand. polyt. S. Thaaarslund, R.	35	4	assistent H. Boe	11	291
ingeniør A. Jespersen	32	17	— fru I. M. Laursen	11	407
overtelegrafmester E. Led	29	3	Overenskomstansatte m. v.:		
overkonstruktør E. K. Svendsen	32	8	ingeniør S. V. Jensen		
— J. Schierbeck	32	12	— I. A. Engdahl		
maskinmester H. E. Caben	29	9	— J. K. K. Jensen		
overkontrollør H. J. Nielsen (kontortj.)	27	32	— O. Poulsen		
overtelegrafmester J. C. Maak	24	16	konstruktør E. Svendsen		
— K. B. N. Scheller	24	21	— L. W. Nielsen		
maskinmester B. E. Hansen	26	1	— K. T. Hansen		
— A. H. Grubjerg	26	9	— J. Steudel		
kontrollør L. E. Andersen	22	251	— E. Andersen		
— E. C. Sørensen	21	289	— A. Jensen		
telegrafmester R. Buchardt, R (bopæl Stege) ..	20	5	— N. E. Hansen		
— K. E. Krag (bopæl Slagelse)	20	26	— K. V. Nørgaard		
— A. V. K. Andersen	20	42	— J. L. Trefeldt		
— E. L. Christensen	20	43	— J. C. Ejstrup		
— L. A. Garset	20	59			
— I. B. Hansen (bopæl Stege)	20	61			
— A. E. Jensen	20	62			
værkmester N. E. Gorm	22	13			
maskinmester F. E. Bødkerholm	20	1			
overassistent H. G. Tagmos	19	148	2. ingeniørdistrikt (Åbenrå).		
— N. B. Jensen	19	168	distriktsingeniør, cand. polyt. A.H.M. Jensen R.	37	4
telegrafmester L. V. K. Valnæs	17	61	afdelingsingeniør W. Greibe	36	7
værkmester F. V. Hansen	17	3	ingeniør N. A. Adersen	33	5
— C. Thomhav (bopæl Kastrup)	17	8	— E. Zeuner	32	10
maskinmester A. Kristensen	17	74	— J. T. Friis	32	19
tegner E. A. B. Andersen	17	7	inspektør J. Jensen (kontortj.)	29	62
— E. V. Petersen	16	90	overkontrollør H. Møller	25	57
overmekaniker K. B. Oxø	16	1	— A. T. Lassen	25	151
— P. E. Jacobsen	16	10	ingeniør E. E. Jensen	27	4
— C. V. Castberg	16	13	overtelegrafmester S. A. Olsen	24	7
— A. J. Mathiasen (bopæl Stege)	16	15	— E. C. Kjær	27	13
— I. A. Petersen	16	17	— S. Mørk	24	14
— E. Østberg	18	28	— H. E. Knudsen (bopæl Fredericia)	24	15
— H. Andersen (bopæl Slagelse)	17	54	— R. V. Lassen	24	17
— J. E. Andersen	16	55	kontrollør J. C. Nielsen (kontortj.)	21	258
— V. E. Dahl (bopæl Nykøbing Fl.)	17	63	— A. Ø. Jensen (bopæl Kolding)	21	425
— G. A. Thyme (bopæl Slagelse)	17	66	— S. E. Holst (kontortj.)	21	514
— H. Vile	16	67	telegrafmester H. O. Sørensen	20	2
— H. L. Jensen	16	75	— N. L. Mortensen	20	4
— O. Sonne-Hansen (bopæl Rønne)	16	82	— G. E. Brodersen (bopæl Tønder)	20	7
— P. W. Jørgensen	16	89	— J. Wolf	20	15
— E. H. R. Malgaard	16	101	— V. Madsen (bopæl Haderslev)	20	20
— K. E. Valentin	16	104	— K. S. Johansen (bopæl Sønderborg)	20	21
— T. Dalsgaard	16	108	— H. C. Rasmussen	20	22
— A. J. Grønlund	16	112	— H. J. Frandsen (bopæl Kolding)	20	36
tegner F. W. Friis	9	4	— H. Elley (bopæl Sønderborg)	20	41
— J. E. K. Dideriksen (bopæl Stege)	9	10	— P. J. Nielsen (bopæl Haderslev)	20	45
— O. W. N. Kronbøl	9	11	— B. Pedersen (bopæl Tønder)	20	46
			— W. G. Nielsen (bopæl Odense)	20	57
			radiomester A. S. Hansen (bopæl Sdr. Højrup)	20	9
			— J. P. Lauritsen (bopæl Rangstrup)	20	10

	Lønramme	Ancien-nitetsnr.		Lønramme	Ancien-nitetsnr.
<i>(2. ingeniørdistrikt (Åbenrå))</i>			konstruktør C. Degn		
— E. Brodersen (bopæl Højen)	20	31	— K. P. Midtgaard		
overassistent N. C. Lauritzen (kontortj.)	17	71	— E. Jæger		
— H. E. Christensen (kontortj.)	17	159	3. ingeniørdistrikt (Århus).		
— K. P. S. Andersen	19	230	distriktsingeniør, cand. polyt. K. A. Gerlif, R ¹	37	2
telegrafmester K. Petersen	17	91	afdelingsingeniør J. B. Henningsen	36	6
værkmester P. V. K. Fammé (bopæl Fredericia)	17	42	ingeniør K. K. S. Andersen	34	6
tegner H. E. Hansen	16	31	— H. Pedersen	32	14
— A. C. Andersen	16	77	— H. Andersen	29	25
— S. W. Paulsen	16	93	— H. J. S. Jensen	29	26
overmekaniker G. T. Jensen (bopæl Kolding)	17	14	overkonstruktør C. Thygesen	32	7
— E. V. Steentoft	16	19	overkontrollør E. Kaaberbøl (kontortj.)	27	48
— W. E. Schacke (bopæl Rangstrup)	18	20	overkonstruktør O. H. Nielsen	25	6
— R. U. Sørensen (bopæl Sdr. Højrup)	18	21	— J. A. Pedersen	25	12
— E. V. Rørvig (bopæl Sønderborg)	16	33	overtelegrafmester H. M. Jensen	25	10
— P. A. Clausen	17	34	— H. H. Krøtel	27	11
— A. Lydeking (bopæl Haderslev)	16	35	telegrafmester S. E. R. Rasmussen	22	14
— E. Nielsen (bopæl Tønder)	16	39	— J. V. Pedersen (bopæl Ålborg)	20	19
— F. C. Madsen (bopæl Esbjerg)	16	46	— C. Nielsen	20	39
— J. K. Johansen	17	65	— K. E. Z. Larsen	22	47
— L. Andkjær (forstærkerstation Kolding IV)	16	68	— J. Sørensen	20	48
— E. Nielsen (bopæl Højen)	18	69	— I. Kærgaard	20	50
— V. Nielsen (forstærkerstation Kolding IV)	16	70	værkmester H. T. Hansen	20	33
— S. A. Knudsen	16	76	— V. Laustsen	20	44
— P. F. L. Bolvinkel (bopæl Odense)	16	97	radiomester K. Duus (bopæl Skåde)	20	16
— P. Nielsen (bopæl Fredericia)	16	98	— K. M. Corvinius (bopæl Mejrup)	20	17
— B. A. Johannesen (bopæl Odense)	16	99	— M. Pinholt (bopæl Frejlev)	20	18
— K. V. Christensen (bopæl Odense)	16	100	— S. Haahr (bopæl Skåde)	20	23
— H. P. E. Sørensen	16	103	maskinmester p.pr. K. K. Søndergaard	20	56
— H. N. Unbehaun	16	105	overassistent J. K. Kristensen (kontortj.)	17	219
— K. G. Minke (bopæl Haderslev)	16	109	— L. B. Ernsten (kontortj.)	17	492
— G. Schmidt (bopæl Sønderborg)	16	111	telegrafmester V. R. Jakobsen	17	58
— S. V. Blond (bopæl Haderslev)	16	115	— N. H. Jensen	17	78
tegner J. H. Jensen	9	12	overmekaniker N. M. H. Petersen	17	4
— fru L. B. Houe (½ tj.)	9	15	— K. J. Møller (bopæl Mejrup)	18	22
— A. C. Nicolaisen	9	18	— S. P. Hansen	16	23
— fru I. Jessen (½ tj.)	9	21	— C. E. Larsen (bopæl Ålborg)	16	24
— fru B. M. Rasmussen (½ tj.)	9	23	— V. G. Borchmann	16	25
— E. Skjøth	9	28	— S. A. H. Pedersen	16	26
— C. J. Nielsen (bopæl Kolding)	9	31	— H. B. Christiansen (bopæl Skåde)	18	36
Overenskomstansatte m. v. :			— T. J. Sleiborg (bopæl Frejlev)	18	37
civilingeniør, cand. polyt. A. F. Jensen			— K. J. H. Mortensen (bopæl Skåde)	18	38
—, cand. polyt. C. L. Callsen			— G. M. Jensen	16	43
ingeniør J. Larsen (bopæl Kolding)			— J. V. Svenningsen	16	48
— V. V. Jakobsen			— S. E. Laursen	16	50
— H. Jensen			— K. H. Jensen (bopæl Ålborg)	16	52
— K. S. Andersen			— B. Geer	17	92
— N. K. Møller			— W. Trytek (bopæl Ålborg)	16	102
— K. A. L. Therkildsen			— J. Karlsen (bopæl Ålborg)	16	106
— C. G. Becker			— H. Vestergaard	16	113
— J. R. Thomsen			tegner S. K. Kristensen	9	9
— H. Langschwager			— fru I. M. Nielsen (½ tj.)	9	20
— N. C. Refsgaard-Iversen					
— L. Jensen					
konstruktør G. L. Lauritzen-Bek					

	Lønramme	Ancien-nitetsnr.		Lønramme	Ancien-nitetsnr.
(3. ingeniørdistrikt (Århus))			(kabelingeniørtjenesten (København))		
tegner fru K. Sørensen (½ tj.).....	9	22	overassistent N. C. Mikkelsen.....	19	351
— frk. E. Notlevsen	9	29	— E. Nielsen	19	411
— fru B. F. Jensen (½ tj.).....	9	35	— frk. S. Poulsen	19	439
assistent fru E. Jensen (kontortj.).....	9	149	— frk. K. E. Madsen (kontortj.).....	17	491
Overenskomstansatte m. v.:			assistent frk. B. B. Nielsen.....	11	383
ingeniør A. C. E. Nielsen			maskinmester O. B. Sørensen (bopæl Korsør) ..	17	45
— A. Eld			tegner B. C. Jensen	17	60
— E. V. Kreiberg			— S. Bjørn	16	73
— E. Damm			— G. T. Jönsson	16	85
— E. G. Madsen			overmekaniker K. Mørtensen	18	27
konstruktør E. L. Jensen			kablmester H. Larsen (bopæl Korsør).....	17	64
— K. V. Bech			tegner fru T. Kerlmar	9	6
— T. H. Rasmussen			— S. E. Isling	9	8
— O. L. B. Nielsen			— P. H. M. Kannik	9	26
— H. Sørensen			— H. H. Larsen	9	30
— J. T. Larsen			— frk. A. L. Christiansen.....	9	32
— J. E. Hjorth			— fru K. A. Poulsen.....	9	34
			— fru L. Jørgensen.....	9	37
			Overenskomstansatte m. v.:		
Kabelingeniørtjenesten (København).			civilingeniør, cand. polyt. P. B. Jensen		
overingeniør, cand. polyt. K. L. Larsen, R ¹	37	1	—, cand. polyt. M. A. Marcussen		
telegrafingeniør, cand. polyt. K. H. Veirø.....	34	3	—, cand. polyt. J. Kiil		
ingeniør B. J. T. Poulsen.....	34	8	—, cand. polyt. O. Dahn		
telegrafinspektør G. Nielsen.....	34	42	—, cand. polyt. H. H. Eriksen		
— H. C. Christensen	30	16	—, cand. polyt. N. Saabye		
— P. B. Poulsen	29	63	—, cand. polyt. M. Andersen		
ingeniør W. M. Jensen.....	32	4	—, cand. polyt. J. M. Pedersen		
overtelegrafmester J. P. Olsen.....	29	23	—, cand. polyt. C. H. Hammer		
kabelskibsfører K. E. Nielsen (bopæl Korsør) ..	31	1	—, cand. polyt. O. S. Jørgensen		
skibsmaskinchef C. V. Schou (bopæl Korsør) ..	30	2	—, cand. polyt. O. Toft		
overkontrollør N. Christoffersen	27	17	—, cand. polyt. J. Rosenberger		
— F. V. Therkelsen	27	21	—, cand. polyt. P. B. Olesen		
— R. H. Thomassen.....	25	88	—, cand. polyt. G. Engell		
— R. R. Pedersen	25	89	—, cand. polyt. J. R. Rasmussen		
— M. Larsen	25	96	—, cand. polyt. M. Ritsholm		
— A. Andersen	25	106	—, cand. polyt. B. F. Saxe		
— H. R. Nielsen (kontortj.).....	25	142	akademiingeniør L. I. Pedersen		
— B. V. Andersen	25	146	— L. Ekman		
kontrollør H. Rafn	22	160	ingeniør T. Halvas-Svendsen		
— H. Andersen (bopæl Århus).....	21	203	— I. N. Therkildsen		
— O. J. Clausen	21	210	— J. Mehlskov		
— A. Søgaard	21	239	— B. O. Blankensteiner		
— E. Hansen	21	431	— P. Aagaard		
— fru I. S. Møller.....	21	470	— N. P. W. Holm		
— R. Ø. Madsen.....	21	519	— H. V. Pedersen		
telegrafmester W. E. L. Madsen	20	12	— P. Dalsfeldt		
— O. Rasmussen.....	20	49	— B. Linneke		
— S. A. Finderup	20	63	— P. E. U. Svendsen.		
overstyrmand J. H. Pedersen (bopæl Korsør) ..	20	25	— S. Sjøholm		
overassistent E. K. Christensen (bopæl Århus) ..	19	94			
— S. H. Iversen	19	188			
— fru D. S. Hansen (½ tj.).....	19	223			
— frk. L. R. Hansen (⅓ tj.).....	19	280			
— C. E. Jensen	19	330			
— B. B. Larsen	19	333			
			Radioingeniørtjenesten (København).		
			overingeniør, cand. polyt. P. E. Christensen... ..	37	3
			telegrafingeniør, cand. polyt. R. Petersen.....	34	2

	Lønramme	Ancien-nitetsnr.		Lønramme	Ancien-nitetsnr.
<i>(radioingeniørtjenesten (København))</i>			<i>(radioingeniørtjenesten (København))</i>		
ingeniør E. C. K. Jacobsen	32	11	overmekaniker E. A. Kaczmarek	18	81
— P. O. Knudsen	29	24	— Jørgen F. Jørgensen (bopæl Kastrup)	18	86
inspektør S. L. Kristensen	29	96	— G. J. Hansen (bopæl Kastrup)	18	87
overkonstruktør C. Petersen	32	15	— J. Bacher (bopæl Kalundborg)	16	114
overtelegrafmester H. T. Antonsen, R.	29	18	antennemester I. S. K. Palshøj	17	9
— A. B. Christophersen	29	21	tegner S. A. Larsen	9	1
telegrafinspektør S. E. Jensen	29	93	— K. A. Christensen	9	3
overkontrollør F. H. Kristensen	25	58	— H. Christiansen	9	5
ingeniør P. S. P. Jensen	27	5	— fru H. K. Rathcke (bopæl Kastrup)	9	7
overtelegrafmester K. C. Brønnum (bopæl Reersø)	27	2	— frk. L. W. Petersen	9	13
— C. Thode-Andersen (bopæl Kastrup)	24	20	— F. Planck	9	16
— H. J. Høegh	24	22	— K. L. Petersen	9	17
— A. Kristensen (bopæl Kastrup)	24	23	— fru L. Pedersen	9	24
kontrollør A. S. A. Arentoft	21	235	— P. Nellemann	9	27
— I. Dalsgaard	21	394	— fru B. Walbom (3/4 tj.)	9	36
— K. K. Jensen	21	396	assistent L. L. Kristensen (kontortj.)	9	136
— J. Søderquist (kontortj.)	21	515			
telegrafmester A. P. Petersen	20	27	Overenskomstansatte m. v.:		
— S. A. T. Laustsen	20	37	civilingeniør, cand. polyt. V. Y. J. Jylling		
— E. J. Jensen	20	38	—, cand. polyt. J. C. Hansen		
— B. M. Jørgensen (bopæl Kastrup)	20	54	—, cand. polyt. G. R. Nielsen		
— H. J. Møller	20	58	—, cand. polyt. R. D. F. Arge (bopæl Kastrup)		
værkmester C. H. Andersen-Krusell (bopæl Kastrup)	20	8	—, cand. polyt. H. J. Bengaard		
— G. Krogh	20	24	—, cand. polyt. N. E. Ene		
radiomester E. S. Pedersen (bopæl Gladsaxe)	20	3	—, cand. polyt. A. Foxman		
— P. Wael (bopæl Rønne)	22	6	—, cand. polyt. T. M. Iversen		
— J. Weitemeyer	20	11	—, cand. polyt. L. A. Olesen		
— H. Skibelund (bopæl Esbjerg)	20	29	—, cand. polyt. T. K. Tawfiq		
— R. V. Svendsen (bopæl Øverup)	20	30	—, cand. polyt. H. M. Knudsen		
— K. E. Nielsen (bopæl Øverup)	20	32	—, cand. polyt. H. Buchholtz		
— E. Andersen (bopæl Kastrup)	20	60	—, cand. polyt. M. B. Jensen		
overassistent J. Fabiansson	19	163	—, cand. polyt. J. V. R. Larsen		
— O. A. Pedersen	19	263	—, cand. polyt. P. Meyer		
— C. Bertelsen (kontortj.)	17	405	—, cand. polyt. B. Thøgersen		
telegrafmester L. A. Højer (bopæl Kastrup)	17	62	—, cand. polyt. E. T. Mortensen		
— O. A. Magnussen	17	83	—, cand. polyt. J. Bach		
— J. E. B. Frandsen	17	94	—, cand. polyt. J. Klougart		
— H. M. Grand	17	95	akademiingeniør E. Zinck		
radiomester K. E. Herner	17	57	ingeniør E. Nielsen		
tegner P. L. Jensen	16	44	— I. H. Lavrsen		
— P. Nielsen	17	88	— A. L. Christensen		
overmekaniker R. E. Stapf (bopæl Kastrup)	17	5	— O. Mundt		
— R. Wael (bopæl Kastrup)	17	16	— C. E. Johannsen		
— G. Kiærbye-Hansen	16	18	— C. J. Ejrnæs		
— P. S. F. Christensen	18	29	— B. Thomsen		
— H. S. Pedersen	18	30	— S. E. Lindberg		
— S. P. Thomsen (bopæl Lyngby)	16	41	— H. L. Pedersen (bopæl Kastrup)		
— K. V. Bertelsen (bopæl Lindholm)	18	49	— T. J. Christensen		
— Johannes F. Jørgensen (bopæl Kastrup)	17	53	— M. L. Willestofte		
— H. Bach-Madsen	16	56	— F. E. Kristensen		
— F. J. Dziegiel (bopæl Reersø)	17	59	— P. O. Frederichsen		
— J. Salhaug (bopæl Kastrup)	17	79	— J. Andersen		
— K. M. Klink (bopæl Kastrup)	17	80	— F. Falk		
			— R. Braumann		

	Lønramme	Ancien-nitetsnr.		Lønramme	Ancien-nitetsnr.
<i>(radioingeniørtjenesten (København))</i>			<i>(telegraflaboratoriet)</i>		
ingeniør P. U. E. Tøttrup			telegrafmester J. B. Hansen	20	51
— K. H. Nielsen			overassistent O. Kruse	19	202
— P. Larsen			— B. B. Laursen	19	451
— M. V. Johansen			telegrafmester K. G. Nielsen	17	6
			— B. V. Kerrild	17	96
Kalundborg radiofonistation.			Overenskomstansatte m. v.:		
overmekaniker			civilingeniør, cand. polyt. O. Nielsen		
			—, cand. polyt. fru M. Jensen		
Københavns radiofonistation.			akademiingeniør I. G. Grenild		
radiomester M. H. Jørgensen	20	52	ingeniør P. Møgelberg		
overmekaniker V. P. Hansen	16	40	— H. Gärtner		
			— P. A. Biermann		
Skamlebæk radio.			— K. Søby		
ingeniør S. P. V. Gregersen	34	4			
overmekaniker C. T. D. Andersen	16	47			
— C. E. Hansen	16	71			
Overenskomstansatte m. v.:			Post- og telegrafvæsenets værksteder.		
ingeniør S. E. Allerelli			værkstedschef H. J. Steen	36	5
— J. D. Pedersen			ingeniør J. A. Bek	34	7
— J. L. Nielsen			— R. E. Sundgaard	32	6
			overkontrollør V. Kjeldsen	27	67
Telegraflaboratoriet.			værkmester O. B. Hansen	24	18
laboratoriefchef, cand. polyt. H. Rafn, R ¹	36	1	— S. C. Poulsen	24	19
overkontrollør A. H. Groth	27	15	kontrollør B. P. Hjortshøj	21	508
— J. C. Jensen	25	145	værkmester H. H. J. Lauritsen	20	28
ingeniør E. Frausing	27	8	— E. Jørgensen	22	34
kontrollør G. H. Hansen	21	202	— E. A. Andersen	20	40
— L. E. Jensen	21	253	— J. V. Apitz	20	53
— E. L. Jensen	21	326	— M. Hansen	20	55
— K. G. Nielsen	21	442	overmekaniker O. S. Christensen	16	2
— K. Poulsen	21	510	— K. V. Winberg	16	11
			— E. O. Mørch	16	51
			— H. L. P. Pedersen	16	72
			— E. Jensen	16	107

Kontorassistentpersonale.

	Tjenes- stedet	Født	Kontorist eller indtr.	Kontor- assistent II	Kontor- assistent I	Over- kontor- assistent	Lønramme	Anmærkninger
frk. R. E. Olsen.....	1.ingd.	27.12.22	1.4.46	1.12.52	1.4.60	1.3.71	17	
fru M. K. Hermansen...	—	10.4.08	1.6.32	1.4.47	1.4.57		12	
fru G. A. Petersen.....	—	11.4.32	1.5.53	1.4.58	1.4.62		12	
fru D. Andersen.....	—	23.5.36	1.7.57	1.4.58	1.4.63		9	
fru A. Svendsen.....	—	6.2.45	1.3.66	1.4.71		9	
fru J. Nielsen (2/3 tj.)...	—	17.3.47	1.6.70	1.4.73		7	
frk. L. K. Holbech.....	—	6.2.46	1.3.67			3	
fru I. Clausen.....	—	20.5.47	1.6.68			3	
fru L. M. S. Skyggebjerg (1/2 tj.).....	—	14.11.49	1.12.70			3	
fru L. L. Jørgensen.....	—	26.10.49	1.10.71			3	
frk. M. P. Henkel (1/2 tj.)	—	18.1.52	1.4.72			3	
frk. B. V. Christensen...	—	22.12.51	1.6.72			3	
frk. G. Grosz.....	—	30.8.51	1.9.72			3	
frk. I. L. F. Nielsen.....	—	13.7.48	1.3.71	1.3.73			3	
fru A. H. Flemmer.....	—	29.5.49	1.8.71	1.8.73			3	
fru B. M. Johansen.....	—	12.3.52	1.8.71	1.8.73			3	
frk. L. M. Djørup.....	—	16.2.53	16.8.71	1.9.73			3	
fru E. I. Kristensen.....	—	11.6.36	1.12.71	1.7.74			3	
frk. S. E. Christensen....	2.ingd.	1.10.43	1.10.64	1.1.69		7	
frk. B. M. C. Jepsen.....	—	8.4.45	1.5.66	1.9.69		9	
fru K. Vibe (1/2 tj.).....	—	14.2.46	1.3.67	1.4.71		7	
frk. M. R. Dahlstrup...	—	27.6.48	1.12.70	1.9.71		9	}ude af post- og telegrafv. 1.2.64-30.9.67. ktass.I 1.4.71-31.8.74
fru G. J. Thomsen.....	—	8.7.42	1.8.63	1.6.72		12	
fru L. Matthiesen (1/2 tj.)	—	8.7.44	1.7.67		3	
fru I. M. Johansen.....	—	7.3.42	1.8.67			3	
fru M. I. Kristiansen (1/2 tj.)	—	19.7.44	1.4.68			3	
fru N. S. Wessel (1/2 tj.)	—	4.7.47	1.8.68			3	
frk. G. I. Schmidt.....	—	18.7.46	1.3.69			3	
fru A. G. Aebeloe.....	—	5.4.49	1.11.70			3	
fru A. Petersen.....	—	3.1.48	1.11.70			3	
fru L. U. Lorenzen.....	—	26.1.49	1.2.71			3	
frk. J. Hansen.....	—	3.6.49	1.11.70			3	
frk. J. Oubæk.....	—	22.12.50	1.4.72			3	}ude af post- og telegrafv. 1.1.-31.3.73
fru A. Hansen (1/2 tj.)...	—	28.5.47	1.4.72			3	
fru H. C. Sørensen (1/2 tj.)	—	22.3.52	1.4.72			3	
fru A. Jørgensen.....	—	14.11.48	1.8.72			3	
frk. H. M. Asmussen...	—	27.4.52	1.8.72			3	
fru B. T. Nielsen.....	—	23.12.52	1.7.70	1.1.73			3	
frk. B. M. Damgaard....	—	16.11.52	1.8.70	1.12.72			3	
fru C. C. Rasmussen....	—	16.8.51	1.12.71	1.12.73			3	
fru O. Steffensen (1/2 tj.)	—	6.3.53	1.1.72	1.3.74			3	
fru B. S. Autzen.....	—	15.4.52	1.4.72	1.4.74			3	
frk. M. C. Sørensen.....	—	17.1.52	1.5.72	1.5.74			3	
fru B. Hønborg.....	—	29.2.52	1.6.72	1.8.74			3	
frk. L. A. Nielsen.....	—	5.7.52	15.6.72	1.7.74			3	
fru J. M. Hvass.....	—	21.8.52	1.7.72	1.7.74			3	
frk. V. Nissen.....	—	5.4.54	1.7.72	1.7.74			3	
frk. A. L. Waldemar....	—	27.9.54	17.7.72	1.10.74			3	
frk. G. Brandt.....	—	27.11.51	1.8.72	1.8.74			3	
frk. E. Fyhn.....	—	25.6.54	1.8.72	1.8.74			3	

	Tjene- stedet	Født	Kontorist eller indtr.	Kontor- assistent II	Kontor- assistent I	Over- kontor- assistent	Lønramme	Anmærkninger
<i>(kontorassistentpersonale)</i>								
fru A. R. Vedel-Larsen, F. M. 2.	3.ingd.	21.10.09	1.11.33	1.7.43	1.4.54	1.4.60	18	
fru A. M. Hansen ($\frac{1}{2}$ tj.)	—	28.2.25	1.4.46	1.4.55	1.4.60		12	
fru J. B. Holm.	—	10.8.32	1.9.53	1.4.58	1.4.61		7	
fru T. T. Jensen ($\frac{1}{2}$ tj.)	—	24.5.42	1.4.65	1.7.68		7	
frk. L. M. Christensen ..	—	15.5.45	1.7.66			3	
fru J. D. Bording ($\frac{1}{4}$ tj.)	—	10.11.43	1.12.67			3	
fru A. B. Andersen.	—	15.10.49	1.11.70			3	
fru L. E. Mikkelsen.	—	2.5.50	1.12.70	1.12.72			3	
frk. A. M. W. Hansen ..	—	2.4.50	1.3.71	1.3.73			3	
frk. A. B. Kristensen. ...	—	22.4.50	1.9.71	1.9.73			3	
fru W. Hermansen.	—	19.5.49	15.9.71	1.12.73			3	
fru S. S. Kristiansen. ...	—	18.5.50	1.10.71	1.10.73			3	
frk. E. L. Mortensen.	kabel.	12.9.34	1.11.56	1.4.58	1.4.60	1.4.71	17	
fru G. F. Olsen.	—	3.1.31	1.3.53	1.4.58	1.4.62	12	u.f.nr. 1.12.54-31.5.55.
fru L. Dinesen.	—	7.5.32	1.6.54	1.4.58	1.4.64		9	
frk. A. H. Bækskov-Jensen	—	2.6.40	1.7.61	1.4.66		9	
frk. G. I. Jensen.	—	20.10.27	1.1.52	1.4.58	1.5.67		7	u.f.nr. 1.11.57-30.4.58.
fru A. M. Kall.	—	12.3.46	1.4.67	1.4.71		7	
fru A. T. Kofoed.	—	7.2.47	1.4.68			3	
fru A. Anderberg.	—	29.5.46	1.8.68			3	
fru L. A. Andersen.	—	17.6.48	1.7.69			3	tjf.u.l. 26.2.-25.5.71°.
fru B. Greisen.	—	6.11.48	1.4.70			3	
fru L. R. Larsen.	—	10.5.49	1.6.70			3	
fru H. B. Lundsteen.	—	9.1.48	1.3.71			3	
fru M. Voulund.	—	15.7.46	1.5.71			3	
fru J. Nielsen.	—	18.9.50	1.11.71			3	
frk. B. T. Witalis.	—	11.2.51	1.4.72			3	
fru E. F. Nielsen.	—	6.2.51	1.9.72			3	
fru I. Espensen.	—	1.10.47	15.2.71	1.3.73			3	
frk. H. B. Egelund.	—	18.2.54	1.8.71	1.3.74			3	
frk. K. V. Salomonsen. ..	r.ing.	20.12.12	1.1.37	1.4.46	1.4.60	1.1.70	17	
frk. R. Aabling-Thomsen ($\frac{2}{3}$ tj.)	—	18.1.24	1.8.51	1.4.58	1.4.62		7	
fru K. H. Sørensen ($\frac{2}{3}$ tj.)	—	17.1.36	1.2.57	1.4.58	1.4.63		9	
fru E. E. Jørgensen.	—	8.4.42	1.1.65	1.1.69		7	
frk. L. I. Johansen.	—	22.12.44	1.10.67	1.9.70		9	
fru B. Hallberg.	—	12.4.46	1.3.68	1.9.71		9	
fru I. Jørgensen.	—	28.5.30	1.4.72		9	
fru B. Uekermann.	—	1.9.50	1.9.71	1.10.72		7	} u.f.nr. 5.3.-31.8.63°, ude af post- og telegrafv. 1.9.63-30.6.72
fru L. E. Holm ($\frac{2}{3}$ tj.) ..	—	30.1.35	1.2.56	1.4.58	1.4.73		7	
fru E. R. J. Guldbeck ($\frac{1}{2}$ tj.)	—	23.6.49	1.5.71	1.4.73		7	
fru B. Rasmussen ($\frac{2}{3}$ tj.)	—	27.2.51	1.3.72	1.4.73		7	
fru K. M. Frederiksen ..	—	18.11.47	1.9.69			3	
fru S. F. Hagemann.	—	2.2.48	1.12.69			3	
fru L. T. Madsen.	—	5.8.47	1.11.70			3	
frk. L. G. Mortensen. ...	—	7.9.50	1.1.72			3	
fru R. M. Hillemann- Jensen ($\frac{2}{3}$ tj.)	—	19.12.50	1.4.72			3	
fru L. H. Erlandsen.	—	30.8.48	1.5.72			3	
frk. I. Pedersen.	—	22.7.50	1.5.72			3	
frk. J. Jensen.	—	20.8.48	1.8.72			3	
frk. A. V. Neubert.	—	26.3.54	17.8.70	1.4.74			3	

	Tjenc- stested	Født	Kontorist eller indtr.	Kontor- assistent II	Kontor- assistent I	Over- kontor- assistent	Lønramme	Anmærkninger
<i>(kontorassistentpersonale)</i>								
frk. L. V. Nielsen	r.ing.	3.2.53	1.8.71	1.8.73			3	
fru B. Olsen	—	3.3.53	1.8.71	1.8.73			3	
fru S. E. Pedersen	—	30.5.52	1.1.72	1.1.74			3	
frk. K. Frederiksen	—	28.9.52	1.1.72	1.1.74			3	
frk. J. Zorde	—	14.10.50	1.2.72	1.4.74			3	
frk. I. E. Johansen-Stolt	—	27.5.53	1.6.72	1.6.74			3	
fru L. M. Darre	—	7.7.47	1.7.72	1.7.74			3	
fru H. Hafel	—	29.9.38	1.12.72	1.12.72			3	
fru R. A. Petersen	—	27.9.33	1.2.73	1.2.73			3	
frk. K. A. Jørgensen	t.lab.	14.7.16	1.8.40	1.4.46	1.4.53		12	
fru J. R. Petersen	—	29.9.49	1.7.72	1.4.74		7	
fru R. Urby	—	11.5.28	1.4.72		3	tj.f.u.l. 1.7.73–31.5.74
frk. E. M. Ø. Bahr	—	25.4.53	1.7.70	1.5.73			3	
frk. A. Yttesen	værk.	11.1.14	1.2.38	1.4.46	1.4.56	1.4.66	17	
frk. B. L. D. Meyer	—	22.3.23	1.4.46	1.4.53	1.4.58	1.4.71	17	
frk. L. Halvorsen	—	27.2.24	1.4.46	1.4.54	1.4.60		12	
fru U. Tanvad	—	5.12.25	1.1.47	1.4.55	1.4.61		12	
fru I. Pedersen	—	7.10.27	1.6.50	1.4.57	1.4.61		12	
fru E. E. Pedersen	—	24.11.43	1.6.65	1.1.69		7	tj.f.u.l. 17.5.–16.11.72°
frk. M. A. Andersen	—	28.6.47	1.7.68	1.6.70		7	
fru W. J. Dannef	—	4.7.48	1.7.70			3	
fru S. R. Schick	—	14.12.51	1.4.72			3	
frk. L. I. Pedersen	—	8.8.51	1.8.72			3	
fru B. Vilandt	—	2.1.53	1.9.70	1.2.73			3	tj.f.u.l. 20.8.–19.11.73°
fru J. Kristensen	—	10.9.54	1.5.71	1.10.74			3	
fru L. E. Stefanski	—	21.3.52	1.8.71	1.8.73			3	

Postgirokontoret.

	Lønramme	Ancien-nitetsnr.		Lønramme	Ancien-nitetsnr.
direktør for postgirokontoret C. V. T. Struve, R ¹	37	2	(overassisteret)		
inspektør i postgirokontoret P. N. Danklefsen.	34	9	B. C. Sarl.....	17	365
bogholderichef L. Petersen.....	34	47	fru S. E. Bang (½ tj.).....	17	447
overrevisor E. P. Schmidt.....	34	5	fru K. M. Pedersen.....	17	448
inspektør G. V. J. Jensen.....	29	88	fru M. M. H. Dodd.....	17	453
			A. Thomsen.....	17	461
Overkontrollører.			J. M. Pedersen.....	17	463
E. A. Jensen.....	27	87	E. B. Pedersen.....	17	508
E. R. Jensen.....	27	90			
E. R. T. Henriksen.....	25	109	Assisterer.		
H. Johannsen.....	25	172	E. O. Hansen.....	9	17
O. C. Larsen.....	25	188	fru S. Børglum.....	9	84
M. V. G. Nielsen.....	25	195	fru B. Tan.....	9	129
			frk. I. Andersen.....	9	147
Bogholdere.			S. P. Selch.....	9	163
frk. H. A. Rasmussen.....	25	12	fru E. Thomsen.....	9	246
H. E. Jacobsen.....	26	27	A. Møller.....	9	268
S. P. H. Hansen.....	25	37	fru A. Kastberg.....	9	326
J. P. Christensen.....	25	38	C. B. Frederiksen.....	9	356
C. L. Eriksen.....	25	132	frk. A. L. Sørensen.....	9	371
I. V. Lykken.....	25	141	frk. G. D. M. Mikkelsen.....	9	393
fru G. L. Kristensen.....	25	159	P. E. Andersen.....	9	398
			L. M. Gregersen.....	9	436
Kontrollører.			J. J. Thomsen.....	9	445
B. Nielsen.....	22	137	fru H. Kristiansen.....	9	448
H. U. N. Sørensen.....	22	296	fru E. E. Gall (½ tj.).....	9	473
E. B. T. Soltau.....	22	305	C. Christensen.....	11	504
C. P. Ganer.....	21	351	fru B. P. Hansen.....	9	554
frk. A. E. Raffnsøe.....	21	404	fru L. L. Nielsen.....	9	561
B. Stubkjær.....	21	413	fru B. Christensen.....	9	586
J. Knudsen.....	21	415	B. Larsen.....	9	592
F. E. J. Nielsen.....	21	428			
B. Kastberg.....	21	448	Medhjælpere.		
V. E. Majgaard.....	22	459	frk. L. W. Nielsen.....	2	9
P. Nielsen.....	21	493	fru B. Y. Ahrensberg.....	2	36
J. Skøtt.....	21	494	fru I. S. Nielsen.....	2	94
fru E. Q. Nielsen.....	20	562	frk. E. K. Olesen.....	2	110
Overassisterter.			Overenskomstansatte m. v.:		
fru L. M. Nissen.....	17	126	driftsleder E. Jensen		
P. H. Nørby.....	19	179	personalekonsulent fru A. Warnock		
fru E. L. Rasmussen.....	17	218			
fru A. Nielsen (½ tj.).....	17	300			
fru L. D. Melohn.....	17	316			
T. Tønnesen.....	17	347			
			1 assistentplads udfyldes af en overassistent		

Kontorassistentpersonale.

	Født	Kontorist eller indtr.	Kontor- assistent II	Kontor- assistent I	Over- kontor- assistent	Lønramme	Anmærkninger
Overkontorassistenter							
frk. E. M. Vintersborg.....	11.5.18	1.6.42	1.4.50	1.4.60	1.4.62	18	
frk. L. E. Dipo-Petersen.....	7.4.16	1.5.40	1.4.49	1.4.57	1.4.63	18	
fru I. E. Lindskog.....	25.12.12	1.1.37	1.4.47	1.4.58	1.4.64	17	
fru E. G. Bøjsen.....	8.10.33	1.3.55	1.4.58	1.12.60	1.4.64	17	u.f.nr. 17.1.67-31.1.68°.
frk. G. F. D. J. Lund.....	2.6.10	1.7.34	1.4.45	1.9.53	1.1.66	17	
frk. H. H. Ringbæk.....	20.6.25	1.7.46	1.9.52	1.4.58	1.4.66	17	
frk. E. E. M. Nielsen.....	27.3.13	1.4.37	1.4.48	1.4.59	1.5.66	17	
frk. E. G. M. Svensson.....	14.6.09	1.7.33	1.4.45	1.4.47	1.6.66	17	
fru G. Dall.....	25.8.10	1.3.35	1.4.46	1.11.55	1.2.67	17	
frk. K. M. Magnusson.....	9.12.26	1.4.48	1.4.55	1.4.61	1.9.68	18	
fru J. S. K. Bønnelycke.....	22.3.27	1.4.48	1.4.55	1.4.61	1.9.68	17	
fru E. L. Jørgensen.....	19.5.28	1.8.49	1.4.56	1.4.61	1.9.68	18	
fru E. L. Petersen.....	31.5.29	1.6.50	1.4.57	1.4.61	1.9.68	17	u.f.nr. 4.4.-3.7.59°.
fru E. M. Jensen.....	14.3.16	1.7.40	1.4.49	1.4.60	1.4.69	17	
fru L. I. Horn.....	28.12.24	1.4.46	1.8.54	1.4.61	1.4.69	18	
fru M. K. Dichmann.....	10.7.13	1.8.37	1.8.47	1.8.58	1.7.70	17	
frk. G. V. Hansen.....	26.4.19	1.5.43	1.8.50	1.4.60	1.2.71	18	
fru I. M. Bentzen.....	21.12.33	1.1.55	1.4.58	1.4.61	1.3.71	17	u.f.nr. 1.7.-31.10.64
fru B. M. Rasmussen.....	20.7.29	1.5.52	1.4.58	1.4.62	1.3.71	17	
frk. L. B. L. Hansen.....	13.9.32	1.10.53	1.4.58	1.4.62	1.3.71	17	u.f.nr.11.10.56-10.1.57°
fru A. E. Jeppesen.....	12.6.26	1.7.47	1.11.54	1.4.61	1.6.71	17	u.f.nr. 8.9.52-7.3.53°
fru E. L. Therkilsen.....	5.7.28	1.9.49	1.1.57	1.4.61	1.9.71	18	
fru J. E. Hauberg.....	29.6.30	1.5.53	1.4.58	1.4.62	1.12.71	17	
frk. S. J. L. Hansen.....	20.11.23	1.4.46	1.7.53	1.5.60	1.4.72	17	
frk. T. M. Muhle-Jessen.....	12.2.15	1.3.39	1.4.48	1.4.60	1.5.72	17	
fru K. Nielsen.....	7.7.26	1.8.47	1.8.54	1.4.61	1.10.72	17	
fru B. Hansen.....	28.11.32	1.12.53	1.4.58	1.4.62	1.10.72	17	
fru I. M. Jessen.....	5.8.13	1.9.37	1.11.47	1.4.62	1.11.72	17	
fru I. K. Nilsson.....	4.4.27	1.5.48	1.4.55	1.4.61	1.4.73	17	
frk. A. S. Pedersen.....	1.10.24	1.4.46	1.5.52	1.4.60	1.7.73	17	
fru E. Wichmann.....	1.4.28	1.4.49	1.4.56	1.4.61	1.7.73	17	
fru H. Prinds.....	16.7.39	1.8.60	1.10.64	1.3.74	17	
fru A. Pedersen.....	23.4.42	1.5.63	1.10.67	1.4.74	17	
Kontorassistenter af 1. grad.							
frk. I. Høgerman.....	18.2.10	1.3.34	1.4.45	1.4.48		9	
frk. E. A. M. G. Kristensen.....	4.11.08	1.12.32	1.10.44	1.8.51		12	
fru E. G. Eriksen.....	2.7.10	1.8.34	1.5.45	1.4.54		12	
frk. G. A. Nielsen.....	28.12.10	1.2.35	1.4.46	1.4.55		12	
frk. I. S. K. I. Brink.....	23.12.10	1.1.35	1.4.46	1.11.55		12	
fru E. E. K. Colbe.....	14.9.08	1.6.34	1.4.46	1.6.57		12	
frk. Karen T. Jørgensen.....	4.7.14	1.8.38	1.4.48	1.4.60		9	
frk. I. M. Fenst.....	31.1.16	1.2.40	1.4.49	1.4.60		9	
fru E. Jansen.....	13.2.17	1.3.41	1.4.49	1.4.60		12	
fru D. K. B. Gärtner.....	23.11.08	1.12.32	1.1.50	1.4.60		12	
fru E. J. S. H. Gobjerg.....	30.5.20	1.6.44	1.7.51	1.4.60		12	
frk. A. K. Hansen.....	19.5.25	1.6.46	1.8.52	1.4.60		9	
fru J. C. C. Pedersen.....	13.5.24	1.3.47	1.9.53	1.12.60		7	
frk. E. M. Thomsen.....	7.12.10	1.2.35	1.4.46	1.4.61		12	{ude af post- og telegrafv. 1.11.43-30.6.48.

	Født	Kontorist eller indtr.	Kontor- assistent II	Kontor- assistent I	Lønramme	Anmærkninger
<i>(kontorassistenter af 1. grad)</i>						
frk. H. L. Christensen	11.2.25	1.4.46	1.12.52	1.4.61	9	
frk. A. K. Jensen	20.8.27	1.9.48	1.4.55	1.4.61	12	
fru P. M. Jensen	10.9.26	1.1.49	1.11.55	1.4.61	9	
frk. Y. Y. Ryborg	11.2.28	1.3.49	1.4.56	1.4.61	12	
fru G. E. Andersen (½ tj.)	10.4.29	1.11.50	1.10.57	1.4.61	12	u.f.nr. 15.4.-14.7.51°
fru E. Frederiksen	14.8.25	1.3.47	1.11.53	1.4.61	9	tj.f.u.l. 1.8.-30.9.70
fru G. R. Hoffmann-Cohr	27.1.27	1.10.50	1.4.58	1.4.62	9	
fru H. Poulsen	29.1.30	1.2.51	1.4.58	1.4.62	12	u.f.nr. 1.1.-30.6.53°.
fru L. K. Jensen	24.9.30	1.10.51	1.4.58	1.4.62	9	
frk. E. B. Sørensen (½ tj.)	17.5.31	1.6.52	1.4.58	1.4.62	12	
fru A. L. Steengaard	28.11.29	1.4.53	1.4.58	1.4.62	9	
fru E. I. Madsen	18.11.33	1.5.55	1.4.58	1.4.62	9	
fru I. L. W. Aagaard	20.11.33	1.5.55	1.4.58	1.4.62	12	
fru K. R. Nielsen	5.8.34	1.9.55	1.4.58	1.9.62	12	
frk. G. J. K. Wolf	2.6.08	1.7.32	1.4.46	1.4.63	7	
fru J. Moth	1.4.32	1.1.56	1.4.58	1.4.63	12	
fru K. Hulstrøm	11.3.35	1.4.56	1.4.58	1.4.63	9	
frk. L. Westergaard	21.11.34	1.4.56	1.4.58	1.4.63	12	
fru I. M. L. Berg	25.5.36	1.5.58	1.5.58	1.8.63	12	
fru I. K. Braarup	11.10.31	1.8.58	1.8.63	12	
frk. K. Lange	27.8.38	1.9.59	1.4.64	12	
fru A. Fring	28.10.38	1.11.59	1.4.64	12	
frk. B. B. Larsen	16.11.39	1.12.60	1.4.65	12	
frk. B. B. Jensen	22.3.40	1.4.61	1.4.65	12	
fru S. R. J. Jensen	16.12.39	1.9.61	1.4.65	7	
fru M. L. H. Lybech	31.12.40	1.1.62	1.4.66	7	
frk. B. E. Jensen	26.3.41	1.4.62	1.4.66	12	
fru H. L. Nielsen	24.12.40	1.4.62	1.4.66	12	
fru M. Winberg	4.10.41	1.11.62	1.5.67	7	
fru B. S. Sørensen	8.4.40	1.2.63	1.5.67	9	
frk. K. Frandsen	5.12.41	1.1.63	1.5.67	12	u.f.nr. 1.10.-31.12.63.
fru A. M. G. Carlsen	23.9.40	1.10.61	1.5.67	7	{u.f.nr. 1.9.62-28.2.63°, ude af post- og telegrafv. 1.3.63-30.9.64.
frk. B. M. Gjerløw-Christensen	25.5.42	1.6.63	1.10.67	12	
frk. L. Jensen	4.2.43	1.3.64	1.7.68	12	
fru H. Jacobsen	27.3.43	1.4.64	1.7.68	7	
frk. T. H. Madsen	1.4.43	1.4.64	1.7.68	12	
fru I. E. Riis	24.12.41	1.5.64	1.7.68	12	
frk. K. E. Jensen	31.1.44	1.2.65	1.4.69	7	
fru B. Fonsner	2.1.44	1.2.65	1.4.69	7	
frk. M. M. L. S. Pedersen	5.1.44	1.2.65	1.4.69	12	
frk. L. Nielsen	20.3.44	1.4.65	1.4.69	9	
fru B. Jensen	13.3.44	1.4.65	1.4.69	12	
fru B. B. Mogensen	23.4.44	1.5.65	1.4.69	12	
frk. K. Adolfsen	11.3.44	1.6.65	1.4.69	12	
fru V. Jensen	5.11.44	1.1.66	1.4.69	12	
fru I. Adelhardt	3.6.44	1.3.66	1.1.70	9	
frk. I. Gadsted	27.5.44	1.3.66	1.1.70	7	
fru K. L. Strand	4.4.42	1.3.66	1.1.70	12	
fru K. T. Steenstrup	4.1.45	1.2.66	1.1.70	7	
fru I. H. T. Madsen	27.4.45	1.5.66	1.1.70	12	
fru S. F. Amstutz-Jensen	3.4.45	1.5.66	1.1.70	12	
frk. K. Andersen	6.5.45	1.6.66	1.1.70	12	
frk. B. R. Hansen	28.6.45	1.7.66	1.1.70	12	u.f.nr. 1.10.-31.12.67.

	Født	Kontorist eller indtr.	Kontor- assistent II	Kontor- assistent I	Lønramme	Anmærkninger
<i>(kontorassistenter af 1. grad)</i>						
fru I. M. Brolund	18.8.45	1.9.66	1.1.70	7	
fru L. A. R. da Cruz	18.7.45	1.9.66	1.1.70	9	
frk. L. I. Ellebo	1.10.45	1.10.66	1.1.70	12	
fru J. M. Weiss	1.2.45	1.10.66	1.1.70	12	
frk. I. I. Bjødstrup	15.4.45	1.2.67	1.1.70	12	
frk. B. Larsen	15.11.45	1.12.66	1.6.70	7	
fru I. Y. Budde	27.7.45	1.6.67	1.6.70	7	
frk. A. Nielsen	17.4.46	1.5.67	1.8.70	12	
fru L. M. Sunne	14.3.46	1.5.67	1.8.70	9	
fru B. Sørensen	30.5.45	1.6.67	1.8.70	12	
fru I. Sølund	22.7.46	1.8.67	1.8.70	12	
fru J. Münster-Swendsen	29.6.45	1.3.69	1.8.70	9	
fru L. B. Nielsen	30.10.46	1.11.67	1.10.70	9	tjf.u.l. 9.3.-8.8.72°
fru J. K. Jacobsen	29.5.43	1.8.67	1.11.70	12	
fru H. E. Andersen	29.12.44	1.8.67	1.11.70	12	
fru V. K. R. Andersen	3.9.46	1.10.67	1.11.70	9	
frk. J. S. Hansen	29.4.47	1.4.69	1.2.71	7	
fru K. Rosenørn-Dohn	15.11.42	1.12.69	1.2.71	7	
frk. A. M. Olsen	9.11.43	1.8.67	1.3.71	7	
fru A. B. Christensen	29.8.44	1.8.67	1.3.71	12	}tjf.u.l. 29.9.-31.12.70° og 25.12.73.-24.3.74°
frk. A. I. Larsen	11.7.42	1.10.67	1.3.71	12	
fru I. M. Levring (½ tj.)	17.10.46	1.11.67	1.3.71	9	
frk. L. Hansen	29.11.46	1.12.67	1.3.71	9	
fru L. E. K. Schlegel	30.3.46	1.12.67	1.3.71	9	
fru B. Y. Pedersen (½ tj.)	29.6.47	1.9.68	1.3.71	9	
fru V. Adelvard	13.8.47	1.12.68	1.3.71	12	
fru U. R. Larsen (½ tj.)	13.7.46	1.10.67	1.5.71	9	
frk. B. M. C. Petersen	20.1.42	1.10.67	1.5.71	7	
fru J. G. Ohlin	18.6.44	1.12.67	1.6.71	9	
fru W. Muusfeldt	6.12.46	1.1.68	1.8.71	12	
fru J. Djibery	4.1.48	1.3.69	1.8.71	7	
fru L. V. Bahnsen	10.3.45	1.11.69	1.8.71	7	
fru E. Jensen (½ tj.)	7.6.46	1.12.67	1.11.71	7	
frk. J. Henriksen	26.1.47	1.2.68	1.12.71	12	
fru H. M. Svenningsen (½ tj.)	23.9.43	1.8.68	1.12.71	7	tjf.u.l. 3.7.-2.10.73°
fru I. L. Wik	8.10.45	1.3.69	1.2.72	7	
fru B. Andersen	4.4.46	1.9.68	1.3.72	7	
fru K. S. Andersen	8.5.20	1.4.72	7	
fru G. Ronsgaard	4.2.23	1.4.72	9	
fru E. Christiansen	24.3.26	1.4.72	9	
fru G. T. M. Barker (½ tj.)	4.7.26	1.4.72	9	
fru A. Christensen	1.2.27	1.4.72	9	
fru I. K. Schak	14.6.27	1.4.72	9	
fru R. Nielsen	9.11.29	1.4.72	9	
fru V. D. S. Jonassen	6.9.30	1.4.72	12	
fru K. M. Povelsen	21.2.32	1.4.72	9	
fru L. J. Hansen	23.5.32	1.4.72	7	
fru M. J. M. Eliasson	15.7.32	1.4.72	9	
fru J. P. Petersen	14.12.32	1.4.72	9	
fru A. L. Pedersen	30.5.34	1.4.72	9	
fru L. A. Jensen	4.10.34	1.4.72	9	
fru J. Petersen	24.7.35	1.4.72	7	
fru A. M. Carlsen	15.8.35	1.4.72	7	
fru B. L. Nielsen	2.10.35	1.4.72	7	
fru L. B. Nielsen	23.4.36	1.4.72	9	

	Født	Kontor- eller indtr.	Kontor- assistent II	Kontor- assistent I	Lønramme	Anmærkninger
<i>(kontorassistenter af 1. grad)</i>						
fru V. Kristensen.....	15.1.38	1.4.72	7	
fru H. Svendsen.....	28.10.40	1.4.72	7	
fru B. Bek.....	21.11.40	1.4.72	7	
fru I. G. Høj.....	13.7.41	1.4.72	9	
fru B. L. Marcussen.....	18.9.47	1.10.68	1.6.72	9	
fru L. A. Nielsen.....	14.9.47	1.10.68	1.6.72	9	
fru A. P. Braae (½ tj.).....	20.7.44	1.11.68	1.6.72	9	
frk. A. J. Offersen.....	27.9.26	1.12.47	1.4.55	1.7.72	7	fude af post- og telegrafv. { 1.4.56-31.5.72
fru I. V. Schrøder.....	8.5.46	1.8.67	1.8.72	7	
frk. G. N. Jagd.....	23.10.47	1.3.69	1.8.72	9	tjf.u.l. 1.2.-28.2.74
fru Y. Hostrup.....	6.12.48	1.1.70	1.9.72	7	
frk. R. Lerche-Sørensen.....	24.12.46	1.4.69	1.10.72	9	
frk. A. Rais.....	12.1.44	1.5.69	1.10.72	7	
fru L. U. E. Verdrup.....	30.5.48	1.8.69	1.10.72	7	
frk. A. L. N. Madsen.....	30.7.48	1.8.69	1.10.72	9	
frk. A. Jensen.....	24.9.48	1.10.69	1.10.72	7	
frk. H. Rasmussen.....	11.11.48	1.12.69	1.10.72	7	
frk. C. A. Jørgensen.....	12.12.48	1.1.70	1.10.72	7	
frk. E. Berthelsen.....	20.11.47	1.1.70	1.10.72	9	
fru A. M. Duus.....	19.5.46	1.2.70	1.10.72	7	
frk. V. I. Petersen.....	25.6.46	1.2.70	1.10.72	7	
fru U. H. Dalgaard (½ tj.).....	2.12.44	1.9.69	1.11.72	9	
fru R. H. Christensen.....	12.9.46	1.1.68	1.1.73	7	
fru G. S. Larsen (½ tj.).....	21.7.46	1.6.69	1.1.73	7	
fru G. Larsen (½ tj.).....	10.3.48	1.8.69	1.1.73	7	
frk. T. Jacobsen.....	13.9.47	1.2.70	1.1.73	7	
fru C. E. Thomsen.....	9.11.48	1.8.70	1.1.73	9	
fru L. Andersen.....	18.4.47	1.7.71	1.1.73	9	
fru E. B. M. Jørgensen.....	17.1.44	1.2.67	1.4.73	7	
fru K. B. Ry.....	4.10.31	1.11.52	1.2.73	1.4.73	7	fude af post- og telegrafv. { 1.11.57-31.1.73
fru I. C. Sørensen.....	11.10.46	1.4.68	1.4.73	7	
fru G. Rasmussen.....	14.1.46	1.9.68	1.4.73	7	
fru T. W. Koch (½ tj.).....	3.11.48	1.1.70	1.4.73	7	tjf.u.l. 1.7.-31.7.70
fru J. A. Andersen.....	26.10.43	1.5.69	1.6.73	7	tjf.u.l. 28.7.72-27.1.73°
frk. B. K. Sørensen.....	23.4.47	1.12.69	1.6.73	7	
fru A. Petersen.....	31.12.47	1.9.69	1.7.73	7	tjf.u.l. 29.9.70-28.3.71°
fru J. Larsen.....	4.7.48	1.10.69	1.11.73	7	
fru J. A. Berg (½ tj.).....	24.6.46	1.1.68	1.1.74	7	ktass. I 1.8.71-30.9.72 { u.f.nr. 19.9.-18.12.64°, ude af post- og telegrafv. { 20.12.64-31.3.72
fru E. G. Rasmussen.....	2.2.39	1.7.62	1.1.74	7	
fru U. D. Knudsen.....	1.1.47	1.3.70	1.1.74	7	
fru M. Nielsen.....	14.2.49	1.3.70	1.1.74	7	
frk. U. E. Pedersen.....	30.3.49	1.4.70	1.1.74	9	
fru A. Østervemb.....	20.3.50	1.1.72	1.2.74	9	
fru L. Pedersen.....	4.1.38	1.2.59	1.3.74	7	fude af post- og telegrafv. { 1.11.64-30.6.73
fru I. L. Eriksen (½ tj.).....	6.8.44	1.3.70	1.3.74	7	
fru S. H. Ø. Jacobsen (½ tj.).....	18.4.49	1.6.70	1.3.74	7	
frk. A. Fallesen.....	31.10.48	1.9.70	1.3.74	7	
fru R. Larsen.....	16.10.42	1.1.68	1.4.74	9	
fru L. Laursen.....	21.7.47	1.11.69	1.4.74	7	
fru M. E. Tved.....	2.4.47	1.3.70	1.4.74	7	
fru M. D. Hansen.....	2.2.43	1.4.67	1.4.74	7	
frk. L. B. Nielsen.....	6.3.46	1.4.69	1.6.74	7	
fru U. S. Jensen.....	28.12.47	1.11.70	1.6.74	7	fude af post- og telegrafv. { 1.9.68-31.10.72

	Født	Kontorist eller indtr.	Kontor- assistent II	Kontor- assistent I	Lønramme	Anmærkninger
<i>(kontorassistenter af 1. grad)</i>						
frk. E. M. U. Poulsen	10.9.50	1.10.71	1.6.74	7	
frk. A. Vestergaard	29.1.50	1.9.72	1.6.74	7	
frk. M. E. K. Madsbøll	17.8.51	16.7.71	1.8.73	1.6.74	7	
A. Stryhn	2.1.54	1.12.71	1.2.74	1.6.74	7	
frk. M. Lundberg	28.2.53	1.1.72	1.1.74	1.6.74	7	
fru L. L. Andersen	2.1.48	1.6.69	1.7.74	7	
fru L. G. Jacobsen	18.2.49	1.7.70	1.7.74	7	
fru E. Larsen	14.5.49	1.7.70	1.7.74	7	
fru A. S. Hansen	7.5.47	1.8.70	1.7.74	7	
fru J. S. Larsen	3.11.46	1.12.70	1.7.74	7	
frk. J. Hansen	24.12.47	1.1.69	1.8.74	7	ktass. I 1.8.72-31.3.74
 Kontorassistenter af 2. grad.						
fru I. M. Jensen (½ tj.)	28.3.35	1.4.56	1.4.58		1	{u.f.nr. 1.2.-15.10.65. Ktass. I 1.4.63-30.9.71 ktass. I 1.10.64-30.6.73
frk. Y. M. Isaksson	28.2.37	1.9.60		3	
frk. A. B. Clausen	14.8.44	1.12.65		3	{tjf.u.l. 16.9.71-15.3.72°. ktass. I 1.1.70-30.6.72.
fru E. Pedersen (½ tj.)	19.8.45	1.9.66		3	ktass. I 1.11.71-31.12.72 tjf.u.l. 26.6.-25.12.72°
fru A. Rasmussen (½ tj.)	19.1.47	1.2.68		3	
fru B. Jepsen (½ tj.)	16.9.47	1.10.68		3	
fru B. Stradel	3.3.47	1.2.69		3	
frk. J. M. Jensen	11.12.46	1.3.68		3	tjf.u.l. 1.5.73-30.4.74
fru M. Reidl (½ tj.)	3.8.40	1.9.61		3	{ude af post- og telegrafv. 1.6.64-31.3.72
fru L. M. Füssel	27.9.48	1.10.69		3	
fru L. Laursen	21.7.47	1.11.69		3	
fru M. Mathiesen (½ tj.)	15.10.48	1.2.70		3	
fru T. L. V. Olsen	13.8.44	1.2.70		3	
frk. K. Sylvest	14.4.48	1.3.70		3	
fru I. E. Gregersen	31.5.46	1.4.70		3	
fru L. Jessen (½ tj.)	8.8.45	1.4.70		3	
fru M. M. Andersen	16.4.48	1.4.70		3	
fru B. M. Olsen	1.5.44	1.5.65		3	{ude af post- og telegrafv. 1.12.66-31.3.72
fru E. K. R. Elgstrøm	19.4.49	1.5.70		3	
fru M. F. Bøjtas	28.5.45	1.5.70		3	
frk. B. Christensen	3.11.48	1.8.70		3	
fru B. A. Arnoldus	17.1.44	1.8.70		3	
fru B. U. Rasmussen (½ tj.)	6.8.49	1.9.70		3	
fru B. J. Gruber	16.5.48	1.5.70		3	tjf.u.l. 1.12.71-31.3.72.
frk. I. S. Parbst	13.3.49	1.10.70		3	
fru W. H. Hansen	24.11.49	1.12.70		3	
fru E. M. Kristensen	13.10.48	1.12.69		3	{ude af post- og telegrafv. 1.12.70-31.5.71
fru J. M. Larsen	31.5.49	1.12.70		3	
frk. L. Haim	20.7.49	1.12.70		3	
frk. Y. S. Pedersen (½ tj.)	14.12.49	1.1.71		3	
fru V. I. Helbech-Olsen	31.1.50	1.2.71		3	
fru G. Nielsen	1.9.47	1.2.71		3	tjf. u.l. 26.9.71-25.3.72°. tjf.u.l. 16.10.72-15.1.73°
frk. L. J. Sørensen	20.12.47	1.2.71		3	
fru S. B. Andersen	20.8.49	1.3.71		3	
fru T. D. Bjørnholt	1.1.50	1.3.71		3	
frk. M. E. Nielsen	22.3.48	1.3.71		3	
fru L. Stellander	19.3.50	1.4.71		3	
frk. B. Frank	6.4.50	1.5.71		3	
fru D. M. P. Pedersen	13.4.50	1.5.71		3	

	Født	Kontorist eller indtr.	Kontor- assistent II	Kontor- assistent I	Lønramme	Anmærkninger
<i>(kontorassistenter af 2. grad)</i>						
frk. I. L. Larsen	1.4.50	1.5.71		3	
fru E. M. Rasmussen	22.5.50	1.6.71		3	
fru B. M. Dall	14.5.50	1.6.71		3	
fru K. Pedersen	16.6.47	1.4.71		3	tjf.u.l. 1.9.-31.10.73
frk. V. M. K. Bysand	2.6.50	1.7.71		3	
fru L. L. H. Madsen	10.9.48	1.7.71		3	
fru K. Christensen (½ tj.)	28.5.47	1.7.71		3	
fru A. Spring	19.8.50	1.9.71		3	
fru L. Jensen	23.6.49	1.9.70		3	tjf.u.l. 1.2.73-31.1.74
fru L. M. Nielsen	5.9.50	1.10.71		3	
fru L. G. Larsen	5.9.50	1.10.71		3	
fru A. E. Pedersen	1.11.45	1.10.71		3	
frk. B. Nielsen	11.9.50	1.10.71		3	
fru L. D. Jørgensen	3.8.48	1.10.71		3	tjf.u.l. 17.1.-16.7.72°.
frk. L. Sørensen	27.3.49	1.10.71		3	
frk. L. B. Christensen	11.5.50	1.10.71		3	
fru L. Arvin	15.6.50	1.10.71		3	} u.f.nr. 10.10.63-9.1.64°, ude af post- og telegrafv. { 10.1.64.-31.5.73
fru H. K. Christensen	14.12.39	1.6.62		3	
fru J. Andersson	14.10.50	1.11.71		3	
frk. E. Knudsen	6.8.50	1.11.71		3	
fru K. F. Jensen (½ tj.)	5.6.50	1.11.71		3	
frk. I. Korsgaard	4.1.48	1.11.71		3	
fru A. S. Madsen	30.1.49	1.11.71		3	tjf.u.l. 16.4.-15.5.72°.
fru A. N. Larsen (½ tj.)	14.7.49	1.11.71		3	
frk. M. L. Sørensen	8.4.49	1.12.71		3	
fru P. M. M. Misser	7.5.49	1.12.71		3	
fru L. Kollemorten	7.5.50	1.12.71		3	
fru M. J. Rasmussen	19.12.50	1.1.72		3	
fru I. Wøhler	3.11.50	1.1.72		3	
fru A. M. T. Nørgaard	15.12.50	1.1.72		3	
frk. H. Rasmussen	23.3.48	1.1.72		3	
fru P. F. Blumenthal	15.4.48	1.1.72		3	
frk. B. L. Skaarup	31.8.50	1.2.72		3	
frk. E. M. H. Dahl	4.3.49	1.2.72		3	
fru K. Skovby	9.10.49	1.2.72		3	
frk. B. M. Larsen	17.6.50	1.2.72		3	
fru J. Hansen	9.11.50	1.2.72		3	
fru L. Møller	24.8.42	1.9.63		3	} ude af post- og telegrafv. { 1.3.65-31.8.73
fru K. K. Larsen	9.2.51	1.3.72		3	
frk. N. J. Nielsen	12.6.49	1.3.72		3	
frk. E. W. Poulsen	15.1.47	1.3.72		3	
fru A. Hansen	23.11.50	1.3.72		3	
frk. B. G. Christiansen	4.2.50	1.3.72		3	
fru R. K. Frederiksen	2.5.22	1.4.72		3	
fru I. D. D. Robinson	7.5.23	1.4.72		3	
fru R. E. Christoffersen	27.1.25	1.4.72		3	
fru E. Rasmussen	15.2.27	1.4.72		3	
fru B. Holmberg	2.11.28	1.4.72		3	
fru A. Andreasen	11.4.29	1.4.72		3	
fru E. C. Nyholm	13.5.36	1.4.72		3	
frk. E. Pålsson	10.12.37	1.4.72		3	
fru I. Westmann	11.10.38	1.4.72		3	
fru L. B. Espensen	24.4.51	1.4.72		3	elevuddannelse
fru B. W. Rasmussen	23.11.51	1.4.72		3	
fru W. Y. Christensen	25.10.51	1.4.72		3	

	Født	Kontorist eller indtr.	Kontor- assistent II	Kontor- assistent I	Lønramme	Anmærkninger
<i>(kontorassistenter af 2. grad)</i>						
frk. T. Hansen	4.12.51		1.4.72		3	
fru L. B. Madsen	22.3.52		1.4.72		3	
frk. S. K. Villumsen	27.3.52		1.4.72		3	
frk. A. M. Petersson	26.8.51		1.4.72		3	
frk. B. Jønsson	13.3.52		1.4.72		3	
fru B. S. H. Kelm (½ tj.)	7.7.51		1.4.72		3	
fru M. H. Andersen	18.5.51		1.4.72		3	
fru K. S. Sørensen	21.3.52		1.4.72		3	
frk. E. D. B. Bennetzen	17.12.51		1.4.72		3	
frk. J. Ørsted	15.4.51		1.4.72		3	
fru A. E. Christensen	18.11.51		1.4.72		3	
frk. L. B. Jespersen	14.2.52		1.4.72		3	
fru A. H. Petersen (½ tj.)	13.3.52		1.4.72		3	
frk. C. Saul (½ tj.)	6.6.51		1.4.72		3	
frk. A. Ørtoft	14.7.51		1.4.72		3	
fru L. Skalander (½ tj.)	20.2.49		1.4.72		3	tjf.u.l. 5.3.-4.9.73°
frk. I. B. Nielsen	16.6.50		1.4.72		3	
fru L. H. Hansen	7.1.51		1.4.72		3	
fru C. M. Mazzoni	26.3.51		1.4.72		3	
fru M. Østergaard (½ tj.)	27.11.51		1.4.72		3	tjf.u.l. 7.11.72-6.5.73°
fru I. E. M. Ryde (½ tj.)	25.10.48		1.4.72		3	
fru S. Larsen	21.12.49		1.4.72		3	
frk. B. K. Bertelsen	12.6.48		1.4.72		3	
fru L. A. Barslev (½ tj.)	21.2.48		1.5.72		3	tjf.u.l. 29.1.-28.4.73°
frk. B. Petersen	29.5.48		1.5.72		1	
fru L. D. Ahmed	30.1.52		1.6.72		3	
frk. M. Vegeberg	8.5.52		1.6.72		3	
fru K. S. Rohwedder (½ tj.)	23.5.52		1.6.72		3	
fru A. E. F. Hansen	19.4.50		1.6.72		3	
fru W. B. Clemmensen (½ tj.)	21.5.47		1.6.72		3	
fru J. R. K. Kistrup (½ tj.)	6.12.51		1.6.72		3	
fru R. Frederiksen	30.9.46		1.10.67		3	}ude af post- og telegrafv. {1.12.69-31.8.74
frk. M. L. F. Hansen	26.6.52		1.7.72		3	
fru L. Christensen	3.3.51		1.7.72		3	
frk. C. K. Jensen	5.7.52		1.8.72		3	
fru I. A. Wennerwald	21.1.47		1.8.72		3	
fru L. K. Azoulay	15.5.51		1.8.72		3	
fru E. I. Rasmussen	2.9.47		1.8.72		3	
fru U. Johannsen	1.1.49		1.8.72		3	
fru J. Jensen (½ tj.)	7.5.50		1.8.72		3	
frk. E. E. K. Jensen	4.6.51		1.8.72		3	
fru M. Rasmussen	2.7.47		1.9.72		3	
fru I. T. Hansen	20.8.52		1.9.72		3	tjf. u.l. 3.4.-2.10.73°
fru J. B. Gladgi	8.7.48		1.9.72		3	
fru Y. Odér	25.9.49		1.9.72		3	
frk. L. Haugaard	3.3.51		1.9.72		3	
fru H. S. Sørensen (½ tj.)	27.6.51		1.9.72		3	
fru B. S. Gutfelt	13.6.52		1.9.72		3	
frk. Å. Lindgren	8.10.48		1.9.72		3	
frk. C. Nielsen	6.1.49		1.9.72		3	
fru M. Walbom	13.9.50		1.9.72		3	
fru E. K. Nielsen	17.4.52		1.9.72		3	
frk. I. A. Olsen	31.8.52		1.9.72		3	
frk. J. E. Madsen	24.9.52		1.10.72		3	
frk. K. M. Carlsen	18.9.52		1.10.72		3	

	Født	Kontorist eller indtr.	Kontor- assistent II	Kontor- assistent I	Lønramme	Anmærkninger
<i>(kontorassistenter af 2. grad)</i>						
fru C. E. Jørgensen (½ tj.)	21.9.52	1.10.72		3	
frk. N. G. Christiansen	29.11.47	1.10.72		3	
frk. V. A. Pedersen	14.7.50	1.10.72		3	
fru K. B. Gummesen (½ tj.)	2.2.52	1.10.72		3	
fru G. Møller (½ tj.)	27.6.50	1.10.72		3	tjf.u.l. 25.2.-24.8.73°.
fru J. Seistrup (½ tj.)	16.1.53	1.11.67	1.2.73		3	tjf. u.l. 1.8.-31.10.72
fru B. Pedersen	13.1.53	16.8.68	1.2.73		3	
frk. J. Holm	12.12.52	1.9.68	1.1.73		3	
frk. N. Rasmussen	26.6.53	1.2.69	1.7.73		3	
frk. S. S. Thorsen	23.9.52	1.9.69	1.1.73		3	
fru S. K. Nordentoft	3.11.52	1.9.69	1.12.72		3	
frk. B. S. Lund	29.1.53	1.9.69	1.2.73		3	
fru I. B. Taheri	20.6.53	1.9.69	1.7.73		3	
fru L. J. Seitzberg	20.1.53	16.9.69	1.2.73		3	
frk. H. V. Cwarzko	1.4.53	16.9.69	1.4.73		3	
frk. J. Bruun	13.11.52	1.10.69	1.12.72		3	
fru A. Andersen	25.8.53	1.11.69	1.9.73		1	
fru H. Sunke	10.12.52	17.11.69	1.1.73		3	
frk. M. L. Rasmussen	10.3.53	17.11.69	1.4.73		3	
frk. J. M. Funch (½ tj.)	11.8.53	17.11.69	1.9.73		3	
frk. Y. S. Rasmussen	8.6.54	16.2.70	1.7.74		1	
fru M. L. Petersen	9.9.53	1.3.70	1.10.73		3	
frk. B. S. Nielsen	3.11.53	1.3.70	1.12.73		3	
frk. K. Munk	12.6.54	1.4.70	1.7.74		3	
fru L. Haack	29.8.53	1.6.70	1.9.73		3	
fru E. Christensen	21.10.53	17.6.70	1.11.73		3	
fru A. K. Povelsen (½ tj.)	16.4.49	1.7.70	1.11.72		3	
frk. S. Christensen	14.9.53	16.7.70	1.10.73		3	
frk. A. G. Agerup	5.4.53	1.8.70	1.5.73		3	
frk. E. Christiansen	20.9.53	1.8.70	1.10.73		3	
frk. J. S. Andersen	3.12.53	1.8.70	1.1.74		3	
frk. P. H. Sørensen	26.12.53	1.8.70	1.1.74		3	
frk. L. S. Christensen	1.3.54	1.8.70	1.3.74		3	
frk. A. J. Aalsing	11.9.52	17.8.70	1.11.72		3	
fru A. Z. Rasmussen	27.5.53	17.8.70	1.6.73		3	
frk. C. Davidsen	18.8.53	17.8.70	1.9.73		3	
frk. J. B. Jensen	19.5.54	17.8.70	1.6.74		3	
frk. B. Strange	21.5.54	17.8.70	1.6.74		3	
frk. L. Jensen	1.12.53	1.9.70	1.12.73		3	
frk. B. M. Skjødt	10.10.51	16.9.70	1.11.72		3	
frk. G. Villadsen	11.5.53	16.9.70	1.6.73		3	
frk. E. M. Nielsen	7.10.50	1.10.70	1.11.72		3	
frk. B. Olesen	16.10.53	1.10.70	1.11.73		3	
frk. B. H. Nielsen	21.12.53	1.10.70	1.1.74		3	
fru K. M. M. Andersen (½ tj.)	24.5.51	16.10.70	1.11.72		3	
frk. V. Christensen	22.6.53	16.10.70	1.7.73		3	
frk. K. A. Christensen	19.5.50	1.11.70	1.11.72		3	
frk. J. D. Frederiksen	20.1.54	1.11.70	1.2.74		3	
fru A. C. Petersen (½ tj.)	5.5.48	16.11.70	1.12.72		3	
fru M. Andersen	6.7.51	16.11.70	1.2.73		3	
fru I. J. N. Olsen	18.2.53	16.11.70	1.3.73		3	
frk. U. Hansen	30.7.54	16.11.70	1.8.74		3	
fru I. I. Vesterby	6.6.49	1.12.70	1.12.72		3	
frk. J. Olesen	21.2.50	1.12.70	1.12.72		3	
fru E. A. Sørensen	2.5.50	1.12.70	1.12.72		3	

	Født	Kontorist eller indtr.	Kontor- assistent II	Kontor- assistent I	Lønramme	Anmærkninger
<i>(kontorassistenter af 2. grad)</i>						
fru L. Y. Boysen.....	28.12.51	1.10.70	1.3.73		3	tjf.u.l. 1.10.–30.11.71
frk. M. Sørensen.....	9.9.54	1.12.70	1.10.74		3	
frk. C. K. Larsen.....	30.3.49	16.7.70	1.6.73		3	tjf.u.l. 1.11.71–31.3.72
frk. A. M. Marcussen.....	8.8.47	1.1.71	1.1.73		3	
fru B. Andersen.....	7.7.49	1.1.71	1.3.73		3	
frk. B. S. Madsen.....	28.12.51	1.1.71	1.1.73		3	
frk. H. B. Johansen.....	10.12.53	1.1.71	1.1.74		3	
fru M. B. Tendrup.....	29.1.47	18.1.71	1.3.73		3	
fru B. Simmelkjær.....	11.6.47	18.1.71	1.2.73		3	
fru M. Sørensen.....	25.8.52	18.1.71	1.2.73		3	
fru B. I. Pedersen.....	30.5.53	18.1.71	1.6.73		3	
frk. K. Jensen.....	27.5.54	18.1.71	1.6.74		3	
fru R. H. H. Nielsen.....	17.11.48	1.2.71	1.2.73		3	
fru H. Frederiksen.....	27.11.48	1.2.71	1.2.73		3	
fru L. W. Christoffersen.....	15.6.49	1.2.71	1.2.73		3	
fru H. Meldgaard.....	9.7.49	1.2.71	1.10.73		3	tjf.u.l. 27.12.72–26.6.73°
fru L. P. Nilsson.....	17.7.49	1.2.71	1.2.73		3	
fru A. Knudsen.....	6.3.51	1.2.71	1.2.73		3	
frk. A. B. Collin (½ tj.).....	28.11.51	1.2.71	1.7.73		3	
frk. L. Franzyk.....	2.12.53	1.2.71	1.1.74		3	
fru J. E. Andersen.....	3.3.54	1.2.71	1.4.74		3	
frk. B. E. Bandsholm.....	1.5.51	15.2.71	1.3.73		3	
fru E. Pedersen.....	26.2.53	15.2.71	1.3.73		3	
frk. H. B. Nørgaard.....	26.6.54	15.2.71	1.7.74		3	
fru A. M. Hansen (½ tj.).....	20.2.44	1.3.71	1.7.73		3	
frk. B. Olsen.....	2.7.48	1.3.71	1.3.73		3	
fru I. J. Frederiksen.....	15.8.50	1.3.71	1.3.73		3	
frk. E. M. J. Berg.....	21.5.52	1.3.71	1.3.73		3	
fru A. S. Kelfast.....	1.11.52	1.3.71	1.3.73		3	
frk. A. I. Jensen.....	28.3.53	1.3.71	1.4.73		3	
fru N. B. Vind-Knudsen.....	19.4.53	1.12.70	1.5.73		3	tjf.u.l. 1.5.–31.7.74
fru L. Jensen.....	18.5.54	1.3.71	1.6.74		3	tjf.u.l. 1.1.–31.3.74°
frk. J. N. Rasmussen.....	26.5.50	16.3.71	1.4.73		3	
fru I. M. T. Nielsen (½ tj.).....	5.8.50	16.3.71	1.4.73		3	
fru B. Frønell (½ tj.).....	4.4.51	16.3.71	1.4.73		3	
fru B. B. Mikkelsen.....	26.3.49	1.4.71	1.4.73		3	
frk. C. A. Jensen.....	14.10.52	1.4.71	1.1.73		3	
frk. D. K. Hansen.....	17.10.53	1.4.71	1.11.73		3	
frk. K. Sørensen.....	12.12.53	1.4.71	1.1.74		3	
fru L. L. Larsen.....	29.4.51	1.5.71	1.5.73		3	
fru L. E. Larsen.....	3.6.51	1.5.71	1.5.73		3	tjf.u.l. 24.10.73–23.4.74°
fru M. B. Hansen.....	5.9.51	1.5.71	1.5.73		3	
fru M. Guldmann.....	27.12.51	1.5.71	1.5.73		3	
frk. E. Warming.....	9.3.53	1.5.71	1.5.73		3	
frk. A. Kolmorgen.....	28.11.53	1.5.71	1.12.73		3	
fru K. Gjøe.....	14.2.52	1.6.71	1.3.74		3	
frk. S. L. Sørensen.....	27.4.53	1.6.71	1.6.73		3	
frk. P. I. Wissing.....	1.2.54	1.6.71	1.2.74		3	
fru I. M. Larsen.....	31.7.41	1.7.71	1.7.73		3	
fru B. Philippsen.....	24.8.51	1.7.71	1.7.73		3	
frk. L. A. Nielsen.....	31.12.51	1.7.71	1.7.73		3	
fru Y. A. Nielsen.....	13.9.52	1.7.71	1.7.73		3	
fru B. K. Jensen.....	9.9.54	1.7.71	1.10.74		3	
fru R. Lougart.....	19.1.44	16.7.71	1.8.73		3	
frk. Y. Andersson.....	21.12.51	16.7.71	1.8.73		3	

	Født	Kontorist eller indtr.	Kontor- assistent II	Kontor assistent I	Lønramme	Anmærkninger
<i>(kontorassistenter af 2. grad)</i>						
fru D. K. Rasmussen	18.12.34	1.8.71	1.8.73		3	
fru L. B. Thomsen	21.11.42	1.8.71	1.8.73		3	
fru U. M. Eriksen (½ tj.)	15.11.48	1.8.71	1.8.73		3	tjf.u.l. 4.1.-3.4.74°
frk. M. E. H. Karlsen	12.5.52	1.8.71	1.10.73		3	
frk. P. I. Larsen	16.3.53	1.8.71	1.8.73		3	
fru G. Hansen (½ tj.)	29.12.53	1.8.71	1.1.74		3	
frk. K. S. Nielsen	11.3.54	1.8.71	1.4.74		3	
frk. K. Wulff	29.4.54	1.8.71	1.5.74		3	
fru N. B. Hansen	13.6.31	17.8.71	1.9.73		3	
fru I. Johansson	25.5.48	17.8.71	1.9.73		3	
frk. K. Pedersen	25.5.52	17.8.71	1.9.73		3	
fru B. L. Thorsen	24.6.53	17.8.71	1.9.73		3	
fru E. M. Andersen	9.7.53	17.8.71	1.1.74		3	
fru M. B. Due	12.3.54	17.8.71	1.4.74		3	
frk. M. B. Forsberg	4.4.54	17.8.71	1.5.74		3	
frk. I. Krøger	12.9.54	17.8.71	1.10.74		3	
fru E. Østergaard	12.9.54	17.8.71	1.10.74		3	
frk. E. M. Jensen	23.3.50	1.9.71	1.9.73		3	
fru L. Goldbach	28.6.50	1.9.71	1.9.73		3	
frk. I. Jensen	11.6.53	1.9.71	1.9.73		3	
frk. M. Hansen	30.7.54	1.9.71	1.8.74		3	
fru L. H. Nielsen	22.2.42	16.9.71	1.1.74		3	
fru A. Larsen	13.1.47	16.9.71	1.10.73		3	
frk. K. Nielsen	29.5.52	16.9.71	1.10.73		3	
fru C. E. Jensen	9.5.54	16.9.71	1.6.74		3	
frk. J. Ib	29.5.54	16.9.71	1.6.74		3	
frk. J. Munk	26.6.54	16.9.71	1.7.74		3	
frk. E. Hougaard	23.7.40	1.10.71	1.10.73		3	
fru B. H. S. Jensen	1.2.46	1.10.71	1.12.73		3	
frk. A. D. Jensen	11.5.50	1.10.71	1.10.73		3	
frk. R. Slora	24.8.51	1.10.71	1.10.74		3	
fru W. ElOuamrani	16.12.51	1.10.71	1.6.74		3	
frk. M. I. Fischer	14.3.52	1.10.71	1.10.73		3	
frk. A. M. Larsen	13.3.53	1.10.71	1.10.73		3	
frk. M. Y. S. Hansen	22.9.51	15.10.71	1.11.73		3	
fru H. F. Sørensen	18.1.53	15.10.71	1.2.74		3	
frk. I. V. B. Pedersen	3.11.51	15.10.71	1.11.73		3	
fru P. Nielsen	8.11.51	15.10.71	1.11.73		3	
fru L. Håkansson	16.5.53	15.10.71	1.11.73		3	tjf.u.l. 22.6.-21.9.74°
fru E. B. Andersen	23.12.27	1.11.71	1.12.73		3	
fru E. K. Ravn	2.11.45	1.11.71	1.11.73		3	
frk. B. A. Pedersen	30.12.51	1.11.71	1.11.73		3	
frk. I. Albrechtsen	30.3.52	1.11.71	1.11.73		3	
fru E. B. Hansen	11.1.54	1.11.71	1.2.74		3	
frk. L. B. Hansen	4.6.54	1.11.71	1.7.74		3	
fru B. I. Henriksen	5.10.49	16.11.71	1.12.73		3	
fru L. Skermer	16.1.52	16.11.71	1.12.73		3	
frk. L. L. Jensen	30.7.54	16.11.71	1.8.74		3	
fru B. C. Truelsen	8.2.44	1.12.71	1.3.74		3	
fru J. M. Petersen	28.7.52	1.12.71	1.2.74		3	tjf.u.l. 2.4.-1.7.74°
frk. M. Neumann	10.2.53	1.12.71	1.4.74		3	
frk. A. N. Nielsen	26.4.53	1.12.71	1.12.73		1	
fru H. Jensen	26.3.39	16.12.71	1.2.74		3	
fru M. Nielsen	26.9.46	16.12.71	1.1.74		3	
fru A. J. Ring	27.4.50	16.12.71	1.4.74		3	

	Født	Kontorist eller indtr.	Kontor- assistent II	Kontor- assistent I	Lønramme	Anmærkninger
<i>(kontorassistenter af 2. grad)</i>						
fru B. D. Malmberg.....	9.10.51	16.12.71	1.1.74		3	
H. Jørgensen II.....	31.12.51	16.12.71	1.1.74		3	elevuddannelse
fru I. M. Jørgensen.....	13.10.53	16.12.71	1.1.74		3	
fru B. E. Nielsen.....	13.2.33	1.1.72	1.2.74		3	
fru L. Poulsen.....	27.4.49	1.1.72	1.1.74		3	
fru C. Jeppesen.....	30.5.54	1.1.72	1.6.74		3	
frk. K. N. Christensen.....	25.12.49	17.1.72	1.3.74		3	
N. P. B. Juhl.....	28.3.44	1.2.72	1.2.74		3	
H. Vith.....	26.1.52	1.2.72	1.10.74		3	
frk. J. A. Jenrich.....	10.10.52	1.2.72	1.4.74		3	
frk. M. I. H. Kristensen.....	3.3.53	1.2.72	1.2.74		3	
frk. B. Enevoldsen.....	2.5.54	1.2.72	1.6.74		3	
frk. S. O. Nielsen.....	16.8.54	1.2.72	1.9.74		3	
fru J. E. Christensen.....	22.4.41	1.3.72	1.3.74		3	
fru R. T. A. H. Rasmussen (½ tj.).....	15.8.50	1.3.72	1.3.74		1	
frk. L. Christensen.....	4.9.52	1.3.72	1.3.74		3	
fru L. P. Ottesen.....	11.2.53	1.3.72	1.7.74		3	
frk. B. S. Vishart.....	12.10.50	1.4.71	1.4.73		3	tj.f.u.l. 1.8.73-31.7.74
fru H. Gertsen.....	31.10.50	1.4.72	1.6.74		3	
frk. M. Larsen.....	16.1.51	1.4.72	1.4.74		3	
frk. A. P. Aller.....	15.12.51	1.4.72	1.4.74		3	
frk. B. Riis.....	18.12.53	1.4.72	1.4.74		3	
fru A. M. D. Jacobsen.....	30.7.54	1.4.72	1.8.74		1	
fru B. Hansen.....	17.1.50	1.6.72	1.6.74		3	
fru L. A. Andersen.....	30.12.49	1.7.72	1.10.74		3	
frk. P. N. Nielsen.....	25.6.54	1.7.72	1.10.74		3	
fru Z. W. Petersen.....	23.9.39	1.8.72	1.8.73		3	
fru B. Winther (½ tj.).....	8.7.40	1.8.72	1.10.74		3	
fru B. H. Christiansen.....	15.1.42	1.8.72	1.8.74		3	
fru G. V. Thomsen.....	31.10.50	1.8.72	1.8.74		3	
P. S. Jensen.....	21.12.51	1.8.72	1.8.74		3	
frk. E. Petersen.....	1.8.53	1.9.72	1.9.74		3	
frk. P. Henriksen.....	31.7.54	1.9.72	1.9.74		3	
fru A. Olofsen.....	14.8.54	1.9.72	1.9.74		3	
frk. E. Bagge.....	16.9.54	1.9.72	1.10.74		3	
frk. G. B. H. Denholt.....	25.2.53	1.10.72	1.10.74		3	
fru A. S. Nielsen (½ tj.).....	14.5.54	1.6.73	1.9.74		3	
fru C. K. Sørensen.....	15.8.34	1.5.74	1.5.74		3	

Jernbanepostkontorerne.

Kontor og personale	Løn-ramme	Ancien-nitets-nr.	Kontor og personale	Løn-ramme	Ancien-nitets-nr.
Jernbanepostkontor 1.			Jernbanepostkontor 2.		
Lr. 34 + ST 900			Lr. 34 + ST 900		
postmester E. F. Jørgensen.....	34	48	postmester K. N. Kaptain.....	34	49
overkontrollør E. Poulsen.....	27	215	overkontrollør S. M. W. Häuser.....	27	213
kontrollør K. E. Jensen.....	22	169	kontrollør A. J. Andersen.....	21	174
— K. E. Holmsgaard.....	21	364	— H. J. Christensen.....	21	212
— B. Tellefsen.....	21	563	— L. Herløv.....	22	278
overassistent F. la Cour Nielsen.....	17	262	overassistent L. P. Sørensen.....	17	116
assistent J. A. B. Kristensen.....	9	297	— K. J. Bertelsen.....	17	468
 			kontorassistent I frk. E. M. Christensen (f. 1.4.12, kontorist 1.4.36, kontorassistent II 1.4.48, kontorassistent I 1.4.62).....	12	
kontorassistent I frk. R. J. Jensen (f. 4.5.26, kontorist 1.11.50, kontorassistent II 1.4.56, kontorassistent I 1.4.62).....	12		kontorassistent I fru U. B. Eriksen (f. 22.6.32, kontorist 1.7.53, kontorassistent II 1.4.58, kontorassistent I 1.4.63, (½ tj.)).....	7	
kontorassistent I fru V. M. Rømer (f. 16.12.46, kontorassistent II 1.3.69, kontorassistent I 1.10.72, (½ tj.)).....	7		kontorassistent I frk. E. Kristensen (f. 15.7.33, kontorist 1.8.54, kontorassistent II 1.4.58, kontorassistent I 1.4.63).....	7	
kontorassistent I fru N. I. Aakerman (f. 9.12.50, indtrådt 1.4.71, kontorassistent II 1.5.73, kontorassistent I 1.11.73).....	7		kontorassistent I fru C. I. B. Clausen (f. 25.6.51, kontorassistent II 1.4.72, kontorassistent I 1.8.72).....	7	

Personalet ved jernbanepostkontor 1 har bopæl i København, og personalet ved jernbanepostkontor 2 har bopæl i Fredericia.

Det københavnske postområde.

Kontor og personale	Ancien- nits- nr.	Kontor og personale	Ancien- nits- nr.
Avispostkontoret , lr. 34 + ST 900 postmester H. M. Jensen, R.....	24	Gentofte postkontor , lr. 31, tlgr. postmester S. W. Jensen.....	58
København lufthavn postkontor , lr. 34, tlgr. postmester — — —		Glostrup postkontor , lr. 34 + ST 900, tlgr. postmester A. P. C. Jørgensen, R.....	26
Omkarteringspostkontoret , lr. 36 + ST 1.200 postmester P. E. L. Søndergaard, R.....	12	Greve Strand postkontor , lr. 29, tlgr. postmester C. L. Kristensen	94
Postvæsenets oplysningskontor og returpost- kontoret , lr. 32 postmester V. B. Andreasen.....	31	Hellerup postkontor , lr. 32, tlgr. postmester E. J. Pedersen.....	82
Pakkepostkontoret , lr. 34 + ST 900 postmester C. E. Blandfort.....	10	Herlev postkontor , lr. 32, tlgr. postmester S. A. Dalgaard.....	71
Postkørselskontoret , lr. 34 + ST 900 driftsbestyrelse K. V. Andersen, R.....	32	Holte postkontor , lr. 26, tlgr. postmester J. E. Christiansen.....	73
Toldpostkontoret , lr. 34 + ST 900 postmester W. B. Møller, R.....	17	Hvidovre postkontor , lr. 31, tlgr. postmester H. Mathiesen	38
Købmagergades postkontor , lr. 36 postmester G. L. Christensen, R ¹	2	Kastrup postkontor , lr. 32, tlgr. postmester K. M. Ulriksen.....	35
Vesterbro postkontor , lr. 36, tlgr. (kun afg.) postmester A. G. Bjerre.....	16	Klampenborg postkontor , lr. 22, tlgr. (henføres ved ledighed til lr. 21). postmester F. E. W. Povlsen.....	40
Østerbro postkontor , lr. 34 + ST 900, tlgr. postmester W. A. N. Horn, R.....	11	Lyngby postkontor , lr. 34, tlgr. postmester E. Thorup.....	45
Nørrebro postkontor , lr. 34, tlgr. postmester A. Pedersen, R.....	16	Nærum postkontor , lr. 22, tlgr. postmester A. Delfs-Jensen.....	2
Sønderbro postkontor , lr. 34 + ST 900, tlgr. postmester H. Andersen	39	Rødovre postkontor , lr. 34, tlgr. postmester V. A. Frederiksen.....	43
Frederiksberg postkontor , lr. 34, tlgr. postmester C. B. Jansen, R.....	8	Skovlunde postkontor , lr. 25, tlgr. postmester H. Mortensen.....	56
Valby postkontor , lr. 34, tlgr. postmester A. H. H. Garbæk.....	29	Søborg postkontor , lr. 32, tlgr. postmester H. E. Allert.....	19
Nordvestkvarterets postkontor , lr. 32, tlgr. postmester E. Mortensen.....	13	Tåstrup postkontor , lr. 31, tlgr. postmester H. M. R. Sørensen.....	83
Sydvestkvarterets postkontor , lr. 29, tlgr. postmester V. T. Sørensen.....	101	Vanløse postkontor , lr. 31, tlgr. postmester H. B. Mondrup, R.....	4
Albertslund postkontor , lr. 31, tlgr. postmester E. A. Frederiksen.....	55	Vedbæk postkontor , lr. 22, tlgr. postmester H. A. Hviid-Christensen.....	38
Bagsværd postkontor , lr. 29, tlgr. postmester N. A. Adsbøl	109	Virum postkontor , lr. 29, tlgr. postmester H. E. Rasmussen.....	76
Ballerup postkontor , lr. 32, tlgr. postmester E. E. Knudstrup.....	77	Værløse postkontor , lr. 25, tlgr. postmester J. R. Thomassen.....	127
Brønshøj postkontor , lr. 32, tlgr. postmester O. M. A. Harbild, R.....	6	Indleveringspostkontor 1 , lr. 26, tlgr. (henføres ved ledighed til lr. 25). postmester A. Dalgaard.....	114
Charlottelund postkontor , lr. 31, tlgr. postmester P. E. Karlsen.....	14	Indleveringspostkontor 2 , lr. 25, tlgr. postmester H. Husum.....	26
Dragør postkontor , lr. 25, tlgr. postmester fru E. Bøgsted.....	124	Indleveringspostkontor 3 , lr. 26, tlgr. postmester frk. E. Just	74
Farum postkontor , lr. 25, tlgr. postmester B. P. Villumsen.....	138	Indleveringspostkontor 4 , lr. 25, tlgr. postmester P. D. M. Jensen.....	72

Kontor og personale	Ancien- nitets- nr.	Kontor og personale	Ancien- nitets- nr.
Indleveringspostkontor 5 , lr. 25, tlgr. postmester E. C. G. Hansen	176	Indleveringspostkontor 29 , lr. 25, tlgr. postmester E. B. T. Uhre	75
Indleveringspostkontor 6 , lr. 25, tlgr. postmester H. Mortensen	173	Indleveringspostkontor 30 , lr. 25, tlgr. postmester P. A. Jørgensen	199
Indleveringspostkontor 7 , lr. 22, tlgr. postmester H. A. Holst	94	Indleveringspostkontor 31 , lr. 25, tlgr. postmester J. Egeblad	77
Indleveringspostkontor 8 , lr. 21, tlgr. postmester H. O. Dyhr	24	Indleveringspostkontor 32 , lr. 21, tlgr. postmester G. D. Sørensen	338
Indleveringspostkontor 9 , lr. 26, tlgr. postmester P. K. S. Mortensen	136	Indleveringspostkontor 33 , lr. 21, tlgr. postmester J. F. Pedersen	379
Indleveringspostkontor 10 , lr. 26, tlgr. postmester A. Nielsen	155	Indleveringspostkontor 34 , lr. 22, tlgr. postmester frk. I. B. Nielsen	140
Indleveringspostkontor 11 , lr. 25, tlgr. postmester P. H. F. Nielsen	200	Indleveringspostkontor 35 , lr. 21, tlgr. postmester N. T. Rasmussen	85
Indleveringspostkontor 12 , lr. 25, tlgr. postmester J. L. Jegsmark	53	Indleveringspostkontor 36 , lr. 22, tlgr. postmester frk. E. Larsen	21
Indleveringspostkontor 13 , lr. 25, tlgr. postmester P. A. Petersen	129	Indleveringspostkontor 37 , lr. 21, tlgr. postmester H. J. Steg	109
Indleveringspostkontor 15 , lr. 26, tlgr. postmester B. R. Hansen	44	Indleveringspostkontor 38 , lr. 21, tlgr. postmester G. Skaar	33
Indleveringspostkontor 16 , lr. 25, tlgr. postmester K. O. Henriksen	60	Indleveringspostkontor 39 , lr. 21, tlgr. postmester — — —	
Indleveringspostkontor 17 , lr. 25, tlgr. postmester O. K. K. V. Hasløv	34	Indleveringspostkontor 40 , lr. 21, tlgr. postmester — — —	
Indleveringspostkontor 18 , lr. 21, tlgr. postmester E. Thorup	218	Indleveringspostkontor 41 , lr. 21, tlgr. postmester P. W. Nielsen	95
Indleveringspostkontor 19 , lr. 25, tlgr. (henføres ved ledighed til lr. 22). postmester M. F. Petersen	76	Indleveringspostkontor 42 , lr. 21, tlgr. postmester T. Juul	99
Indleveringspostkontor 20 , lr. 25, tlgr. postmester K. V. J. Karlsson	107	Indleveringspostkontor 44 , lr. 21, tlgr. postmester K. R. Flarup	375
Indleveringspostkontor 21 , lr. 25, tlgr. postmester P. V. Pedersen	116	Indleveringspostkontor 45 , lr. 21, tlgr. postmester J. C. Bonde	378
Indleveringspostkontor 22 , lr. 25, tlgr. (henføres ved ledighed til lr. 22). postmester L. M. K. Larsen	51	Indleveringspostkontor 46 , lr. 21, tlgr. postmester fru L. Gug	191
Indleveringspostkontor 24 , lr. 25, tlgr. postmester B. S. Holm	181	Indleveringspostkontor 47 , lr. 21, tlgr. postmester A. P. Binder	175
Indleveringspostkontor 25 , lr. 25, tlgr. postmester O. Hansen	36	Indleveringspostkontor 48 , lr. 21, tlgr. postmester S. A. H. Andersen	148
Indleveringspostkontor 26 , lr. 21, tlgr. postmester S. A. Hansen	176	Indleveringspostkontor 49 , lr. 22, tlgr. postmester E. Scherling	129
Indleveringspostkontor 27 , lr. 25, tlgr. postmester fru A. Frostholt	71	Indleveringspostkontor 50 , lr. 21, tlgr. postmester — — —	
Indleveringspostkontor 28 , lr. 25, tlgr. postmester K. A. Knudsen	64	Indleveringspostkontor 51 , lr. 21, tlgr. postmester J. A. N. Nielsen	377
		Indleveringspostkontor 52 , lr. 22, tlgr. postmester R. J. Hakonsen	383

Personale	Kontor	Lønramme	Ancien- nitets- nr.	Personale	Kontor	Lønramme	Ancien- nitets- nr.
Inspektører.				<i>(kontrollører)</i>			
E. Storgaard.....	omk	29	100	N. Oechsler.....	Brh	22	139
Overkontrollører.				J. O. Olufsen.....	afk	21	154
C. Möllerström.....	kør	25	83	E. C. J. Pedersen.....	ap	21	168
E. Svane.....	Ø	27	84	H. H. Stokkendal.....	Van	21	170
H. S. Eriksen.....	luh	25	98	L. G. Nielsen.....	N	21	171
B. H. B. Frantsen.....	S	27	102	P. B. Ibsen.....	V	21	172
V. O. O. Christensen.....	omk	25	105	E. G. Hansen.....	Søb	22	179
E. V. Krogh-Madsen.....	V	27	110	H. H. M. Marcussen.....	omk	21	192
H. G. D. Hansen.....	K	27	111	T. M. Nielsen.....	Ø	20	205
G. H. Andersen.....	Gl	27	130	P. G. F. Rasmussen.....	V	21	206
K. R. Andersen.....	tol	25	135	V. Meilby.....	Gl	21	207
P. W. Eriksen.....	N	25	161	H. C. Dehnfeld.....	Ksa	22	213
K. Zifeldt.....	F	25	162	E. Petersen.....	Van	21	216
J. Vestergaard.....	pkp	27	169	K. O. Christensen.....	ap	21	217
H. Søderquist.....	Vby	24	178	I. J. Vikkelsø.....	Ksa	21	220
E. Thygesen.....	Rdo	24	187	P. Kjær.....	Brh	21	227
O. Bækgaard.....	omk	25	196	T. S. Krog.....	pkp	21	228
E. E. Jensen.....	omk	25	202	H. H. Andersen.....	omk	21	232
A. O. Pihl.....	opl	24	203	T. P. Kromann.....	K	22	234
H. Petersen.....	Ly	25	204	M. H. Petersen.....	omk	21	236
P. L. Hansen.....	omk	24	207	E. V. Pedersen.....	K	22	237
A. B. Lessmann.....	ap	25	211	C. K. Jensen.....	Rdo	21	238
S. E. Hansen.....	K	24	218	J. Basse.....	V	21	255
Post- og telegrafkasserere.				J. K. C. Olsen.....	Ø	21	260
H. K. S. Nielsen.....	V	29	102	E. V. Huus.....	Alb	21	266
J. V. Matthiesen.....	K	24	28	B. Hamann.....	Ch	21	271
Kontrollører.				C. F. Koføed-Jensen.....	N	21	274
fru E. Bomholt.....	Gj	21	44	V. B. Andersen.....	omk	21	276
C. L. Jensen.....	tol	21	46	C. M. Jørgensen.....	omk	21	292
C. F. Jensen.....	K	21	66	H. Horn-Jensen.....	NV	22	297
B. Bursaa.....	Hé	22	68	K. O. Vestergaard.....	pkp	21	298
G. H. Kjørbye.....	Ly	21	69	J. V. Jensen.....	Ba	22	300
R. V. Breddam.....	K	21	77	V. Ry.....	Bav	21	302
J. Nielsen.....	Ø	21	78	N. O. Sønder.....	ap	21	306
H. P. Truelsen.....	omk	21	80	K. I. L. Petersen.....	NV	21	312
K. Nørgaard.....	Vby	21	81	H. E. Lassen.....	kør	21	314
G. V. Bransmark.....	K	21	84	K. A. Sørensen.....	Vby	21	315
J. P. E. Toft.....	opl	21	89	K. B. Hansen.....	Ba	21	328
P. A. Hansen.....	omk	22	93	H. Dalgaard.....	K	20	358
K. V. Rømer.....	omk	22	101	L. Olsen.....	V	21	359
K. A. Andersen.....	Ø	21	102	L. Christensen.....	Hl	21	360
J. Madsen.....	omk	22	106	V. A. A. Kvist.....	omk	21	362
H. H. Mogensen.....	V	22	121	A. M. Bentsen.....	Hvi	22	374
V. E. Andersen.....	omk	21	128	H. V. Jensen.....	omk	20	380
F. E. Breddam.....	Hé	21	130	K. E. Jensen.....	Vir	21	382
J. Christensen.....	afk	21	131	J. A. Sørensen.....	N	21	388
H. M. Andreasen.....	Hot	21	133	K. Andersen.....	Tå	21	399
				C. W. Iversen.....	S	21	400
				P. H. Jakobsen.....	Gl	21	403
				K. P. Larsen.....	opl	21	438
				I. W. T. Eskildsen.....	omk	21	441
				E. M. Martinussen.....	omk	21	442
				E. Siig.....	omk	21	444
				H. R. Hansen.....	Søb	21	445
				K. Ingemann.....	omk	21	446
				G. K. Jensen.....	V	21	452

Personale	Kontor	Lønramme	Ancien-nitetsnr.	Personale	Kontor	Ancien-nitetsnr.	
<i>(kontrollører)</i>				<i>(overassistenter)</i>			
fru E. F. Nielsen	Ly	21	453	fru M. Bilde (½ tj.)	Hot	122	
J. H. Kristiansen	S	21	466	S. E. S. Andersen	Hé	124	
L. J. Nielsen	F	21	467	H. Christensen	V	129	
V. M. Thomsen	omk	21	468	fru J. H. Rasmussen (½ tj.)	afI	130	
J. C. Madsen	K	21	471	fru I. B. Christensen	Van	134	
H. Henriksen	S	21	472	fru E. R. Christoffersen	Tå	137	
S. E. Jensen	luh	21	473	O. Pedersen	N	139	
A. Wiemann-Jensen	Hvi	21	480	B. Mortensen	Hl	140	
H. Hansen	omk	21	484	H. Strunge	afI	141	
R. Sahl	SV	21	488	fru B. E. Larsen	Brh	143	
C. B. Christensen	ap	20	489	fru L. B. Hansen	pkp	147	
P. Kær	Gl	20	505	E. Rasmussen	Gl	149	
E. J. B. Hansen	V	20	507	N. E. Christensen	afI	150	
J. Christensen	K	21	512	S. Hjortshøj	luh	160	
M. P. Irgens	Gsa	21	526	A. Kristiansen	opl	167	
V. A. Strøm	K	21	532	L. G. Jensen	omk	170	
L. R. Andersen	opl	21	535	fru A. L. Johansen	10	171	
H. Madsen	K	21	539	fru T. Nielsen (½ tj.)	20	176	
A. Larsen	Gj	21	540	M. G. B. S. Jensen	V	177	
P. Kristiansen	omk	20	542	fru N. A. Jakobsen (1/2 tj.)	20	181	
P. Michelsen	kør	21	543	P. E. Rasmussen	Gj	186	
O. T. Hansen	tol	21	545	K. Eriksen	ap	190	
A. M. E. Zimmermann	K	20	557	fru G. D. Møller	afI	191	
				fru E. K. Nielsen	Ch	198	
				H. H. Nielsen	F	204	
				A. Fabricius	Ø	205	
				A. Brinch	Bav	216	
				fru A. M. Petersen	21	224	
				P. S. Nissen	opl	229	
				H. T. Jørgensen	Ly	234	
				K. Ø. Kristensen	omk	236	
				E. N. Sørensen	Vær	238	
				fru I. L. Jensen	Fm	241	
				K. A. J. Andersen	Alb	259	
				fru B. I. Pedersen	Tå	261	
				J. K. Christensen	Rdo	265	
				frk. E. B. Andersen	N	275	
				E. F. Thorsen	F	281	
				K. E. Sørensen	omk	285	
				E. Mikkelsen	luh	287	
				frk. V. U. Jespersen	tol	303	
				fru K. I. Christiansen	Ly	326	
				frk. K. E. Nørgaard	K	335	
				fru A. Christensen	Ba	340	
				fru B. M. Jørgensen	Ba	343	
				fru M. F. Burdejny	Vby	345	
				fru K. J. Andersen	Vir	348	
				J. S. Madsen	Hl	352	
				fru C. F. Boisen (½ tj.)	Hot	353	
				frk. K. Moos	Ly	368	
				frk. E. Grube	Hvi	372	
				fru A. Kjæmpe	N	373	
				fru J. L. Christensen	ap	376	
				fru K. R. Bjørnsgaard	Søb	377	
				J. Munch-Kofoed	Ø	378	
				K. K. Sørensen	Hl	382	
Overassistenter. (lr. 17).							
G. J. M. Hansen	ap		4				
B. Tegder	opl		5				
N. S. G. Henningsen	luh		13				
fru B. E. Jensen (1/2 tj.)	opl		15				
C. Simonsen	K		35				
V. M. Christensen	NV		49				
J. H. Larsen	NV		50				
B. Hansen	SV		51				
L. Jørgensen	Ba		57				
S. V. J. Dyg	omk		61				
B. M. Nielsen	Gl		62				
N. Pedersen	tol		66				
S. A. Mårtens	ap		68				
J. Petersen	K		76				
J. Kristensen	Ksa		89				
V. B. Christensen	omk		90				
H. Kragh	K		93				
M. P. Sørensen	K		96				
F. O. G. Jensen	omk		98				
frk. B. K. Mikkelsen	Hvi		99				
fru I. Lundin	Sko		100				
A. S. Nielsen	K		104				
H. A. Jensen	Søb		105				
F. Smedengaard	omk		106				
frk. J. E. Hansen	Ø		107				
P. B. Jepsen	omk		120				

Personale	Kontor	Ancien- nitets- nr.	Personale	Kontor	Ancien- nitets- nr.
<i>(overassisterter)</i>			<i>(assisterter)</i>		
P. Østergaard.....	S	388	fru N. Rasmussen.....	2	70
O. M. M. Pihl.....	ap	393	fru G. L. Larsen (½ tj.).....	Alb	74
frk. H. E. Skovgaard.....	S	401	fru U. E. Hansen.....	10	80
fru E. Møller.....	F	402	K. E. Bonde.....	pkp	85
frk. M. V. Levin.....	K	408	fru S. L. H. Mortensen.....	Ba	92
frk. E. Fisker.....	V	409	fru E. K. Kristensen (½ tj.).....	NV	94
O. E. Andersen.....	af	413	L. O. Juel.....	1	97
B. Mortensen.....	af	414	fru I. L. K. Andresen.....	Ch	100
F. J. Jensen.....	K	422	fru H. E. Jensen.....	Vb	102
fru E. Nomanni.....	Vby	425	fru K. H. Andersen.....	Søb	108
frk. K. V. Mogensn.....	Rdo	433	fru E. Jensen.....	luh	113
H. S. Pedersen.....	af	435	E. Nielsen.....	Vir	115
F. Thorning.....	af	441	fru R. L. Damborg.....	33	117
E. Kragh.....	af	442	fru J. Rasmussen.....	Gsa	124
fru K. M. R. Andersen.....	af	443	fru G. Olsen.....	Gj	128
fru A. M. Honoré.....	af	450	frk. L. A. Andersen.....	af	130
N. O. Skøtt.....	omk	452	fru A. T. Hansen.....	Kl	132
fru K. Schytte.....	Ly	457	fru K. Kofoed.....	af	134
fru K. E. Andreasen.....	opl	459	fru J. Toft (½ tj.).....	15	145
fru B. V. J. Yde-Andersen.....	NV	460	frk. E. V. E. Jensen.....	opl	146
fru G. Petersen.....	opl	462	K. M. Brodersen.....	Bav	150
A. Frederiksen.....	omk	472	fru B. Vognsvend.....	Hé	151
S. K. Johansen.....	omk	477	fru E. M. Christensen.....	Van	152
fru T. M. Frederiksen.....	opl	479	P. H. Nielsen.....	Van	155
fru I. S. Vesterløkke.....	Drg	481	frk. B. Plougstrup.....	52	158
fru B. Petersen.....	S	486	fru I. F. Andersen.....	Hot	161
J. E. Brandt.....	tol	488	fru T. W. Andersen.....	opl	167
frk. G. M. Jensen.....	af	503	fru H. M. Kriegel (½ tj.).....	af	171
C. Andersen.....	omk	509	F. A. Aasklint.....	Alb	173
E. L. Frandsen.....	omk	513	fru I. Larsen.....	af	178
P. K. Jørgensen.....	omk	516	fru H. M. Henningsen (½ tj.).....	47	179
P. L. Rasmussen.....	S	517	E. R. Jensen.....	Hl	188
frk. I. S. Jensen.....	21	525	frk. E. Tved.....	Ø	190
fru K. H. Nielsen.....	af	526	fru I. M. Holmark (½ tj.).....	NV	191
fru A. Rasmussen.....	af	527	frk. E. S. Mortensen.....	Ly	194
A. Jensen.....	luh	528	fru G. I. Holck.....	Vb	196
J. P. Kristensen.....	omk	530	fru A. E. F. Rotbøl-Larsen.....	Hl	199
Assisterter. (lr. 9).			H. Obling.....	Ksa	201
frk. I. E. S. Jørgensen.....	tol	1	fru B. G. Hansen.....	af	204
fru R. R. Hansen.....	Hot	2	fru T. E. Rasmussen.....	Brh	214
fru L. H. Wiemann-Jensen.....	38	3	frk. K. I. T. Jacobsen.....	SV	215
H. E. Andersen.....	omk	4	K. K. J. Ladekarl.....	opl	219
C. C. Schmidt.....	tol	5	K. A. Jensen.....	luh	220
fru H. M. Petersen (½ tj.).....	Alb	7	A. H. Rasmussen.....	9	222
fru K. Christensen (½ tj.).....	15	8	fru B. N. Kristensen.....	Bav	223
G. H. Jakobsen.....	Tå	11	fru E. D. L. Petersen.....	af	224
P. Pedersen.....	19	15	fru L. B. Næsted.....	opl	226
fru K. M. Andersen (½ tj.).....	tol	16	N. Madsen.....	K	229
fru A. L. Rasmussen.....	Rdo	22	fru H. E. Berg.....	31	230
frk. H. Lemming.....	28	27	fru K. M. Rasmussen.....	Rdo	231
fru H. Poulsen.....	N	31	fru U. V. Rasmussen.....	af	234
fru L. Hansen.....	Hé	69	frk. A. H. Bek.....	Kl	235
			N. P. Christensen.....	af	238
			frk. B. G. Sørensen.....	Gj	240
			T. K. Andersen.....	opl	242
			fru A. G. Rothmann.....	Brh	243

Personale	Kontor	Ancien- nitets- nr.	Personale	Kontor	Ancien- nitets- nr.
<i>(assisterter)</i>			<i>(assisterter)</i>		
frk. R. Petersen	..af	251	fru I. S. Jensen (½ tj.)	Fm	392
S. A. Thomsen	..Ksa	252	fru I. L. Sørensen	..af	394
fru T. H. Weihrach	..af	254	frk. A. A. Sørensen	..af	397
B. W. Hansen	..omk	255	J. E. R. Pedersen	..3	399
fru B. B. Hansen	..Drg	260	N. K. Sørensen	..af	401
O. B. Pedersen	..luh	265	fru I. M. Larsen	..6	408
E. W. F. Næsted	..Hvi	266	P. B. Larsen	..Gl	412
E. O. Koustrup	..S	271	E. Møller	..af	414
S. E. Hermansen	..af	275	frk. T. S. Sørensen	..af	416
fru I. Eid	..21	280	A. Velling	..af	418
frk. A. J. Sanco	..af	283	frk. T. K. Nielsen	..af	419
S. S. Andersen	..9	287	R. Kristensen	..opl	422
fru K. M. Gertsen	..Hl	289	H. L. S. Revsbæk	..af	423
fru J. I. Andersen	..af	293	K. L. Kristensen	..af	424
F. Wroblewski	..Nær	294	F. Christensen	..af	425
S. Fuglø	..af	296	frk. A. M. Toftdahl	..21	427
fru K. Christiansen	..Vir	303	frk. E. Knudsen (½ tj.)	Fm	432
F. Høgsted	..af	305	G. Mathiasen	..af	434
P. Mikkelsen	..af	307	fru L. Christensen	..49	438
H. Kaltoft	..af	310	B. K. Sørensen	..35	441
fru S. Christensen	..af	311	frk. B. Eliassen	..af	442
fru M. Danklefsen	..NV	312	A. S. L. Klit	..af	446
fru H. Mirsal	..K	314	B. J. Lundgaard	..af	449
fru K. E. L. Bertelsen	..Vær	316	fru S. K. Jørgensen	..12	452
fru B. M. Bach	..af	317	K. R. Andersen	..opl	458
H. Iversen	..af	318	A. D. Petersen	..Bav	461
fru H. M. L. Nielsen	..af	319	A. Eskildsen	..af	464
J. S. Karlsen	..af	320	frk. M. B. Andersen	..af	467
C. Bach	..af	322	fru L. Danielsen	..af	469
fru T. M. Carlsen	..Gl	323	fru I. Nissov-Johannsen	..af	472
W. Holt	..af	324	fru A. M. Kyhe	..af	475
frk. K. Madsen	..V	327	frk. G. Larsen	..af	476
frk. T. Sørensen	..af	328	E. A. Jensen	..af	477
S. G. Simonsen	..Ly	331	S. A. S. Christensen	..af	478
F. Barth	..af	336	S. C. Pedersen	..af	479
frk. L. Kristensen	..af	340	frk. S. E. J. Andersen	..Ksa	481
K. Uekermann	..af	341	L. B. Larsen	..SV	483
fru M. Larsen	..af	344	K. Knudsen	..af	486
frk. E. Kristensen	..af	345	fru A. L. Simonsen	..af	488
fru E. Mørkboe	..Ksa	346	frk. A. S. Bergstrand	..af	489
E. V. Andersen	..af	353	frk. M. S. Nielsen	..V	491
frk. E. S. Simonsen	..af	355	J. Boye	..af	493
B. Hansen	..af	359	B. Jensen	..af	494
H. J. Thomsen	..af	362	fru H. Lind-Christensen	..42	495
J. Holm	..af	365	E. A. Sjøgaard	..af	502
fru I. G. Storgaard	..15	368	S. H. Christiansen	..af	505
K. A. Andersen	..af	373	fru M. L. Larsen	..af	510
fru B. M. Johansen	..af	375	N. A. Jensen	..af	514
fru L. Lindegaard	..af	377	fru L. H. Kristensen (½ tj.)	..47	515
fru B. Jacobsen	..26	378	J. E. F. Mogensén	..af	516
L. Müller	..K	384	C. E. Pedersen	..af	521
fru M. Jensen	..af	386	P. M. Hansen	..af	522
H. J. Nielsen	..af	387	S. C. H. Bruun	..af	526
J. M. Christensen	..af	389	frk. E. B. Kiilerich	..af	528
J. Andersen-Norup	..Nær	390	E. Christensen	..af	529
fru S. V. Christensen	..af	391	frk. A. M. Krøyer	..af	532

Personale	Kontor	Ancien- nitets- nr.	Personale	Kontor	Ancien- nitets- nr.
<i>(assistenter)</i>			<i>(medhjælpere)</i>		
B. Christophersen	..af	535	frk. K. M. Steffensen	..af	8
H. E. Jessen	..luh	537	frk. K. Madsen	..af	10
fru B. K. Mogensen	..af	539	frk. C. K. Hosbond	..af	11
fru K. L. Johansen	..af	542	E. J. Jensen	..af	15
R. K. Nielsen	..af	545	fru G. Koue	..af	16
N. J. B. Andersen	..af	546	frk. H. Schultz	..af	17
N. P. Jensen	..luh	547	B. K. Thoning	..af	19
fru B. H. Jakobsen	..af	549	frk. H. Møller	..af	21
B. Sørensen	..luh	550	K. H. Jensen	..af	23
C. B. Skjørbæk	..af	551	frk. L. A. Frederiksen	..af	24
fru M. K. Pedersen	..50	552	frk. T. Andersen	..af	25
L. P. Sørensen	..af	558	B. Nielsen	..af	28
H. Jensen	..af	560	F. Bohl	..af	29
fru H. D. Jæger	..af	562	M. H. Boll	..af	30
L. Antonisen	..af	563	frk. L. Jakobsen	..af	31
T. H. Hartwig	..af	565	frk. G. L. Christiansen	..af	32
fru E. H. Dahl	..af	566	frk. E. Nolsøe	..af	35
J. N. Juhl	..af	567	B. Jollmann	..af	37
I. A. Skafte	..af	568	frk. J. I. Laustsen	..af	39
L. I. Nielsen	..af	569	frk. S. K. Nielsen	..af	40
frk. T. C. Sørensen	..af	571	frk. J. S. Hansen	..af	41
A. H. Nielsen	..af	573	fru J. Pedersen	..af	42
K. E. Henriksen	..af	574	K. A. Jeppesen	..af	43
frk. O. E. Olsen	..af	575	B. Iversen	..af	44
P. J. Ørtoft	..af	576	frk. B. Schmidt	..af	45
fru E. G. Nielsen	..af	577	frk. H. Andersen	..af	46
P. J. Hansen	..af	579	fru L. M. Lie	..af	47
P. S. Rasmussen	..af	580	frk. A. E. Nielsen	..af	48
B. V. Hansen	..af	581	O. S. Jakobsen	..af	49
D. Jensen	..af	584	S. T. Jensen	..af	51
frk. I. Jørgensen	..Brh	585	fru J. A. Knudsen	..af	52
S. Schultz	..af	587	B. Sørensen	..af	53
H. Rabjerg	..af	589	frk. A. S. Petersen	..af	54
P. L. Berthelsen	..af	594	L. Christensen	..af	55
M. B. Pedersen	..af	596	J. P. Jensen	..af	58
L. K. Back	..af	598	J. Johansen	..af	59
K. Lauritsen	..af	599	F. I. Nygaard-Petersen	..af	60
H. Krogh	..af	600	A. L. Knudsen	..af	61
fru S. R. Johannessen	..af	602	frk. J. Kirch	..af	62
J. G. Sørensen	..af	603	frk. B. H. Bohn	..af	63
S. R. Andersen	..af	606	fru V. H. Jensen	..af	64
F. Jensen	..51	607	T. S. Andersen	..af	65
E. Kjeldsen	..af	608	fru B. M. Skaarup	..af	66
frk. L. I. Hansen	..37	610	frk. T. G. Pedersen	..af	67
K. M. Jensen	..af	613	B. Pedersen	..af	69
B. Larsen	..af	614	frk. H. G. Schou	..af	71
E. D. Willumsen	..af	615	frk. U. B. Jørgensen	..af	72
frk. L. A. Larsen	..af	617	frk. J. A. Solkær	..af	73
			J. J. Nyhus	..af	74
			T. L. Pedersen	..af	75
			frk. I. M. Petersen	..af	77
			F. Hansen	..af	78
			frk. C. G. Mikkelsen	..af	79
			K. E. Frost	..af	81
			J. B. Nielsen	..af	82
			frk. K. Ibsen	..af	83
Medhjælpere. (I. 2).					
S. E. Simonsen	..af	1			
P. Fuglsang	..af	3			
frk. R. K. Frederiksen	..af	4			
C. F. Jensen	..af	5			
frk. J. Rasmussen	..af	6			

Personale	Kontor	Ancien- nitets- nr.	Personale	Kontor	Ancien- nitets- nr.
<i>(medhjælpere)</i>			<i>(medhjælpere)</i>		
fru I. M. W. Nielsen	afl	84	H. H. Jensen	afl	112
P. W. Rasmussen	afl	85	frk. S. Friis	afl	114
C. E. Johansen	afl	86	frk. A. M. Møller	afl	118
frk. K. Kjeldsen	afl	89	M. Christiansen	afl	119
B. Axelsen	afl	90	frk. L. Hyldekrog	afl	121
frk. L. S. Petersen	afl	91	frk. G. S. Jensen	afl	122
S. Thyrring	afl	92	F. N. Olsen	afl	123
L. S. Christiansen	afl	93	H. R. Sørensen	afl	124
frk. U. Å. Frederiksen	afl	96	K. Tornsborg	afl	126
frk. B. Johansen	afl	97	P. M. Gellert	afl	127
frk. R. Rasmussen	afl	100	B. D. Elberg	afl	128
frk. L. K. Nielsen	afl	103	B. S. Olsen	afl	129
frk. J. G. R. Rask	afl	104	frk. S. L. Pedersen	afl	131
E. S. Jensen	afl	105	frk. H. Sørensen	afl	132
frk. T. Bidstrup	afl	106			
frk. M. L. Hauritz	afl	108			
frk. B. S. Johansen	afl	109			
			½ assistentplads udfyldes af en overassistent.		

Kontorassistentpersonale.

	Kontor	Født	Kontorist eller indtr.	Kontor- assistent II	Kontor- assistent I	Over- kontor- assistent	Lønramme	Anmærkninger
<i>Overkontorassistenter</i>								
frk. I. M. Farup	V	24.9.11	1.10.35	1.4.44	1.4.46	1.4.58	18	
fru G. E. M. D. Johansen	ap	27.3.13	1.4.37	1.4.46	1.11.57	1.4.66	17	kontorist 1.11.46-30.4.51. {u.f.nr. 1.1.-30.6.45°, 1.10.51-29.2.52° og 22.6.-21.11.58°.
fru E. L. Gudbrand	ap	7.4.16	1.5.40	1.10.46	1.4.55	1.7.66	18	
fru I. Handberg	pkp	25.3.28	1.4.49	1.4.56	1.4.61	1.9.68	17	
fru H. Karpinska	K	14.3.09	1.4.33	1.2.45	1.4.46	1.4.69	17	
fru E. C. Kløver	K	9.3.09	1.4.33	1.4.45	1.4.46	1.4.69	17	
frk. G. E. O. Olsen	Ly	3.11.11	1.12.35	1.4.46	1.10.47	1.4.69	17	
fru K. A. Larsen	Ø	6.10.22	1.10.48	1.2.56	1.4.60	1.4.69	17	
frk. K. M. Andersen	K	17.10.15	1.2.40	1.4.47	1.4.52	1.3.71	17	
<i>Kontorassistenter af 1. grad</i>								
frk. E. E. I. Vendelsøe	S	8.7.09	1.8.33	1.4.45	1.4.46		12	
frk. R. V. M. Christiansen	S	29.3.10	1.4.34	1.5.45	1.4.46		9	
fru E. E. Hesselberg	N	7.2.10	1.3.34	1.4.45	1.4.49		9	
frk. I. G. Blom	V	10.6.09	1.5.34	1.1.46	1.4.49		9	u.f.nr. 1.10.37-30.6.38.
frk. E. I. Darling	F	18.9.16	1.2.41	1.10.46	1.4.52		12	
frk. K. M. K. Nissen	K	11.5.17	1.6.41	1.4.47	1.4.53		12	
frk. G. Bacher	V	14.12.17	1.1.42	1.4.47	1.4.53		12	
frk. E. Christiansen	15	24.4.19	1.5.43	1.4.47	1.4.53		12	
frk. E. E. W. Jespersen	K	2.8.15	1.9.39	1.4.46	1.4.54		9	
fru E. D. Nielsen	K	29.10.13	1.11.37	1.10.46	1.4.56		12	{ude af post- og telegrafv. 1.12.47-31.3.49. kontorist 1.2.49-31.1.51 og u.f.nr. 1.4.-31.7.60°. u.f.nr. 1.5.-31.10.63.
fru A. K. A. Bynkell	N	18.5.18	1.6.42	1.10.49	1.4.56		12	
frk. R. C. M. Jacobsen	Søb	1.6.16	1.6.40	1.4.47	1.4.57		9	
fru I. M. R. Hansen	Brh	9.7.18	1.8.42	1.12.46	1.4.58		9	
frk. E. H. Andreasen	Brh	6.2.18	1.3.42	1.4.48	1.4.58		7	
frk. B. A. Kjær	ap	18.5.22	1.4.46	1.12.51	1.4.60		9	
fru A. E. Hyllestad	S	25.2.25	1.1.47	1.3.53	1.4.60		12	
frk. G. Mortensen	Hl	14.10.25	1.11.46	1.4.54	1.4.60		12	
fru L. V. Støvlbæk (1/2 tj.)	luh	15.12.27	1.1.49	1.2.56	1.4.60		12	
frk. L. E. Rousing	11	10.10.28	1.11.49	1.4.57	1.4.60		12	
fru B. B. Andersen	N	10.8.29	1.9.50	1.10.56	1.4.61		7	
fru L. Giersing	Ly	30.12.26	1.1.48	1.4.57	1.4.61		7	
fru R. Jørgensen (1/2 tj.)	15	15.10.25	1.1.50	1.4.57	1.4.61		7	
frk. M. K. Andersen	F	19.8.26	1.7.50	1.4.58	1.4.61		9	ktass.II 1.4.-30.9.57.
frk. G. Jungersen	K	8.4.30	1.8.51	1.4.58	1.4.61		7	
frk. I. Sørensen (1/2 tj.)	kør	12.8.31	1.9.52	1.4.58	1.4.61		9	
fru A. Christiansen	ap	30.9.28	1.10.49	1.4.58	1.12.61		12	
fru O. E. Christiansen	ap	6.2.26	1.3.47	1.4.58	1.4.62		7	
fru M. P. S. Fagerberg	Gj	22.3.29	1.4.50	1.4.58	1.4.62		7	
fru R. I. Bresemann	Gl	24.2.27	1.7.51	1.4.58	1.4.62		9	u.f.nr. 1.7.-31.12.58°. u.f.nr. 1.11.52-30.4.53 og 7.10.65-31.3.66°.
fru I. B. W. Leendertz (1/2 tj.)	opl	16.3.30	1.6.51	1.4.58	1.4.62		7	
fru I. S. Andersen (1/2 tj.)	F	7.7.32	1.8.53	1.4.58	1.4.62		7	
frk. L. E. Skotte	Hvi	9.1.33	1.2.54	1.4.58	1.4.62		9	
fru J. R. M. K. Eriksen	V	15.3.34	1.4.55	1.4.58	1.4.62		12	
fru R. Grøndahl	4	9.9.34	1.10.55	1.4.58	1.4.63		9	
fru L. Hansen	F	8.2.35	1.6.56	1.4.58	1.4.63		12	{u.f.nr. 1.4.-30.9.59 og 3.6.-2.12.61°.

	Kontor	Født	Kontorist eller indr.	Kontor- assistent II	Kontor- assistent I	Lønramme	Anmærkninger
<i>(kontorassistenter af 1. grad)</i>							
fru J. Gyrsøe	F	28.2.36	1.3.57	1.4.58	1.4.63	7	{ pb. 1.4.46–31.5.48, opb. II 1.6.48–30.4.51, ude af post- og telegrafv. 1.5.51–30.9.55, pb. 1.10.55–31.8.62.
fru B. Folkenberg	opl	23.12.36	1.1.58	1.4.58	1.4.63	12	
H. K. V. Iven	ap	21.12.23	1.9.62	1.4.63	9	
fru K. Nielsen	Vir	3.3.24	1.4.48	1.4.57	1.4.64	7	u.f.nr. 1.9.58–31.1.59. { u.f.nr. 12.10.64–11.4.65°, 12.4.–11.6.65, 22.9.68– 21.2.69°, tjf.u.l. 1.12.69– 31.7.70 og tjf.u.l. 1.3.71– 29.2.72.
fru A. L. Lindschouw	.48	28.2.37	1.3.58	1.4.58	1.4.64	9	
frk. L. S. Jespersen	Van	4.7.37	1.8.58	1.4.64	7	
fru M. Jensen	15	28.11.36	1.12.57	1.4.58	1.4.63	9	elevuddannelse
frk. E. E. Sørensen	Ø	20.2.35	1.3.56	1.4.58	1.4.65	9	
frk. M. S. Schmidt	Van	15.3.37	1.4.58	1.4.58	1.4.65	7	
frk. H. A. B. Albinussen	tol	5.2.38	1.3.59	1.4.65	9	tjf.u.l. 1.12.72–31.5.73
frk. J. Mørch	Van	23.1.39	1.2.60	1.4.65	12	
fru H. Michelsen	luh	5.2.39	1.3.60	1.4.65	9	
frk. E. Rasmussen	7	9.4.39	1.5.60	1.4.65	9	tjf.u.l. 1.12.72–31.5.73
fru E. Andersen	Bav	25.3.25	1.12.53	1.4.58	1.10.65	7	
fru E. C. K. Arvén	5	24.7.31	1.10.54	1.4.58	1.10.65	7	
frk. H. O. Hansen	10	19.5.39	1.6.60	1.4.66	9	tjf.u.l. 29.8.73–28.2.74°
fru I. Christensen	ap	26.2.31	1.1.60	1.4.66	9	
frk. B. N. Pedersen	22	10.10.41	1.11.62	1.2.67	9	
fru G. Jordan	5	16.10.41	1.11.62	1.2.67	9	tjf.u.l. 1.8.69–31.7.70
fru R. Nielsen	SV	3.5.41	1.8.63	1.2.67	9	
fru M. A. Hansen	Gj	10.2.42	1.3.63	1.4.67	7	
frk. S. D. Schmidt	SV	23.7.42	1.12.63	1.10.67	7	tjf.u.l. 29.8.73–28.2.74°
fru H. Hansen (1/2 tj.)	Tå	8.10.43	1.11.64	1.1.69	9	
frk. A. Hansen	V	25.11.43	1.12.64	1.1.69	9	
fru K. Simonsen	K	7.4.41	1.2.65	1.1.69	7	tjf.u.l. 1.8.69–31.7.70
frk. T. P. Bælum	Tå	22.9.43	1.4.65	1.1.69	7	
fru B. Kokholm	pkp	3.4.44	1.5.65	1.1.69	7	
fru A. I. W. Kjær	ap	16.10.43	1.12.65	1.4.69	9	tjf.u.l. 29.8.73–28.2.74°
fru E. Andersen	Rdo	12.1.43	1.2.64	1.8.68	7	
fru K. Nielsen	K	29.12.36	1.6.59	1.12.69	9	
fru M. K. Meier (1/2 tj.)	luh	22.5.45	1.6.66	1.12.69	9	tjf.u.l. 14.10.70–13.4.71° { og 14.4.71–13.10.72 ude af post- og telegrafv. 1.9.57–31.1.59
fru I. Ellingsgaard	Vær	18.5.43	1.12.64	1.8.68	9	
frk. A. M. B. Winther	Vby	30.3.30	1.6.55	1.2.59	1.3.70	7	
fru M. Kok (1/2 tj.)	S	12.4.47	1.5.68	1.10.70	9	tjf.u.l. 26.5.–25.11.72°
fru L. L. R. Lixø	Ba	6.4.47	1.4.69	1.10.70	7	
fru K. F. Jakobsen	Søb	27.9.45	1.10.66	1.11.70	7	
fru H. Ramsfeldt	K	18.2.46	1.4.67	1.12.70	9	tjf.u.l. 9.1.–8.7.72°
frk. B. R. R. D. Thorsen	K	28.12.46	1.4.68	1.12.70	7	
frk. H. M. Andersen	K	2.3.48	1.6.69	1.12.70	7	
frk. M. Petersen	31	24.11.44	1.12.65	1.3.71	9	elevuddannelse
fru C. Jensen (1/2 tj.)	Alb	21.7.45	1.8.66	1.3.71	7	
fru G. Bruus	F	7.3.46	1.4.67	1.3.71	7	
fru L. H. Kristoffersen	Tå	1.6.46	1.8.67	1.3.71	9	tjf.u.l. 9.1.–8.7.72°
fru B. J. Christensen	Gl	5.3.45	1.11.67	1.3.71	7	
fru J. M. Jørgensen	30	5.2.46	1.3.68	1.3.71	9	
fru L. M. Hansen	Rdo	4.9.43	1.6.68	1.3.71	9	elevuddannelse
fru L. Jakobsen	27	15.7.47	1.6.69	1.3.71	9	
frk. K. M. Hansen	V	13.5.45	1.6.66	1.4.71	9	
fru L. B. Wulffsberg	Ch	4.4.46	1.11.67	1.4.71	7	u.f.nr. 1.5.–31.7.69
frk. M. Nielsen	luh	16.12.46	1.1.68	1.4.71	9	

	Kontor	Født	Kontorist eller indtr.	Kontor- assistent II	Kontor- assistent I	Lønramme	Anmærkninger
<i>(kontorassistenter af 1. grad)</i>							
frk E. Holmgard (½ tj.)	Vir	24.1.47	1.8.68	1.4.71	7	
fru L. C. Jensen	15	9.8.47	1.9.68	1.4.71	7	tjf.u.l. 23.8.–22.11.70°
fru I. S. Borring	luh	10.10.46	1.9.69	1.4.71	9	
fru J. K. Rasmussen	tol	6.8.45	1.9.66	1.7.71	7	tjf.u.l. 15.11.71–14.2.72°.
fru G. Mejlvang	19	24.5.43	1.9.67	1.7.71	9	
frk. J. D. Sørensen	4	7.7.46	1.10.67	1.7.71	7	
frk. U Sørensen	F	15.2.45	1.4.69	1.7.71	7	
frk. L. I. Jørgensen	20	3.4.46	1.8.69	1.9.71	9	
fru L. R. Jakobsen	31	13.3.21	1.4.72	7	
fru A. K. Bæk	Gl	7.7.21	1.4.72	7	
fru G. Svane	Gl	23.6.22	1.4.72	9	
fru G. E. Mathiesen	opl	30.7.22	1.4.72	7	
fru E. E. A. M. Zester	Rdo	30.8.22	1.4.72	7	
fru A. M. Møller	Ly	12.1.23	1.4.72	7	
fru K. I. S. Andersen	ap	10.5.23	1.4.72	9	
fru E. R. Prentnum	38	26.6.24	1.4.72	9	
fru T. Lintrup	ap	2.6.25	1.4.72	7	
fru I. B. Munk	Brh	26.7.26	1.4.72	7	
fru A. H. Kragh	omk	29.7.26	1.4.72	12	
fru T. J. Hyldborg	Hvi	31.10.27	1.4.72	9	
fru B. Jensen	Brh	30.11.28	1.4.72	7	
fru A. M. V. Laursen	luh	29.4.29	1.4.72	9	
fru R. Madsen	Gl	24.9.29	1.4.72	9	
fru L. G. Petersen	ap	19.5.30	1.4.72	9	
fru H. E. Petersen	41	7.3.31	1.4.72	9	
fru G. M. Eriksen	Gl	24.9.31	1.4.72	9	
fru I. M. L. Petersen	Gl	19.1.32	1.4.72	9	
fru L. J. Knudsen	52	24.7.32	1.4.72	7	
fru E. D. Søgaard	Alb	4.8.32	1.4.72	7	
frk. B. Madsen	ap	8.12.32	1.4.72	7	
fru L. E. Sørensen	Hvi	2.1.33	1.4.72	9	
fru A. Jensen (½ tj.)	15	1.4.34	1.4.72	7	
fru E. H. S. Jensen	Ly	3.11.38	1.4.72	9	} u.f.nr. 20.7.–19.10.56°, ude af post- og telegrafv. 1.8.58–31.3.70
fru E. Lyhne	Hl	5.12.32	1.2.54	1.4.58	1.5.72	9	
fru L. E. Sørensen	K	22.11.48	1.12.69	1.5.72	9	
frk. B. L. Madsen	9	1.4.47	1.3.70	1.5.72	9	
fru G. Thostrup	K	8.10.46	1.11.67	1.9.72	9	
fru M. Hansen	Vir	19.12.49	1.1.71	1.9.72	7	
fru B. Nielsen	V	20.1.51	1.5.72	1.9.72	9	elevuddannelse
frk. P. E. P. Nielsen	10	23.4.51	1.7.72	1.9.72	9	elevuddannelse
fru M. Selmer	opl	9.9.23	1.4.72	1.11.72	7	
fru L. L. Y. Jensen	33	29.11.41	1.3.64	1.4.73	9	
fru K. C. Rasmussen	Hot	1.8.43	1.1.66	1.4.73	9	
fru L. K. Hansen	Vby	15.10.46	1.1.68	1.4.73	12	tjf.u.l. 13.4.–12.7.71
fru A. M. H. Høiler	16	22.4.47	1.7.68	1.4.73	9	
fru H. Holm-Larsen	Gl	18.8.47	1.9.68	1.4.73	7	
fru L. F. Jensen	46	15.8.47	1.9.68	1.4.73	9	
frk. B. W. Jørgensen	2	6.12.46	1.9.68	1.4.73	9	
fru B. Clausen (½ tj.)	36	27.9.47	1.10.68	1.4.73	9	
fru R. E. S. Paulsen	kør	18.1.48	1.5.69	1.4.73	7	
fru K. K. Oxenbøll	17	30.10.46	1.9.69	1.4.73	9	
frk. L. S. Chrøis	28	28.9.48	1.10.69	1.4.73	9	
frk. M. R. Jensen	Hl	30.10.48	1.11.69	1.4.73	7	} u.f.nr. 8.8.–7.12.65, ude af post- og telegrafv. 1.5.67–31.3.71 elevuddannelse
fru L. O. Bouzaglo	30	30.7.44	1.8.65	1.4.73	9	
frk. L. B. Silkeborg	Ch	19.12.48	1.1.70	1.4.73	9	
fru A. M. E. Voigt	52	27.8.47	1.2.70	1.4.73	9	

	Kontor	Født	Kontorist eller indr.	Kontor- assistent II	Kontor- assistent I	Lønramme	Anmærkninger
<i>(kontorassistenter af 1. grad)</i>							
fru A. Kofoed		13.7.49	1.8.70	1.4.73	9	tjf.u.l. 9.5.-8.8.72°
frk. B. M. Larsen		22.6.49	1.8.70	1.4.73	9	
fru E. M. Jacobsen	Vby	29.9.49	1.10.70	1.4.73	12	
frk. E. Røgen	Ø	4.4.47	1.1.71	1.4.73	12	
frk. K. W. Brigsted	Hé	21.12.48	1.1.70	1.4.73	7	fude af post- og telegrafv. 1.7.70-30.9.71
fru J. Nielsen	Gsa	2.3.49	1.4.71	1.4.73	7	
fru N. R. Tolbod		3.3.50	1.4.71	1.4.73	9	
fru J. Munk		30.7.50	1.8.71	1.4.73	9	
frk. S. Mikkelsen	afI	27.3.50	1.8.71	1.4.73	9	
fru E. E. Pedersen		2.8.50	1.9.71	1.4.73	9	
frk. Y. Petersen	Ø	7.4.48	1.10.71	1.4.73	12	
frk. A. M. Nielsen	afI	16.5.48	1.10.71	1.4.73	9	elevuddannelse
frk. K. M. Jensen		2.1.51	1.2.72	1.4.73	9	
fru M. S. Vebner	Ba	24.6.26	1.4.72	1.4.73	7	
frk. J. M. Hansen	afI	1.11.51	1.4.72	1.4.73	9	elevuddannelse
fru M. Christensen	Vby	27.9.51	1.6.72	1.4.73	9	
fru K. N. Larsen		20.10.50	1.6.72	1.4.73	9	
frk. I. V. Petersen	afI	15.1.49	1.8.72	1.4.73	9	elevuddannelse
fru S. K. Sand		19.8.48	1.10.72	1.4.73	9	
frk. J. A. Larsen		24.9.51	1.10.72	1.4.73	9	elevuddannelse
fru A. H. H. Christiansen	Tå	4.1.38	1.4.73	9	elevuddannelse
fru M. Sørensen	afI	30.5.52	1.1.71	1.1.73	1.6.73	9	elevuddannelse
frk. C. Z. Falk	Hl	2.1.49	1.7.71	1.7.73	7	
fru B. Friis		25.3.46	1.5.69	1.8.73	7	
fru E. A. Frederiksen		21.11.48	1.12.69	1.8.73	9	
fru R. E. P. Jensen		19.5.48	1.8.70	1.8.73	9	
fru U. Ladekarl	N	30.10.49	1.2.71	1.8.73	7	
frk. B. H. Olsen		25.5.51	1.4.72	1.8.73	7	
frk. H. L. Henriksen		20.7.49	1.4.72	1.8.73	9	
fru Y. L. E. Jørgensen	Gl	12.10.48	1.6.72	1.10.73	9	
fru K. I. Samsøe		17.10.52	1.9.70	1.11.72	1.10.73	9	
fru M. M. Ekelund	afI	10.10.48	1.11.69	1.11.73	9	
fru K. M. Vejborg	afI	22.7.49	1.8.70	1.11.73	9	tjf.u.l. 1.8.-31.12.71
fru L. Jørgensen	ap	2.11.45	1.12.66	1.12.73	7	fude af post- og telegrafv. 1.10.-31.12.71
fru H. Bierregaard	ap	14.6.48	1.7.69	1.12.73	7	
frk. B. A. S. Larsen	Rdo	8.3.50	1.4.71	1.12.73	9	
frk. K. I. Rasmussen		24.7.48	1.4.72	1.12.73	7	
frk. I. L. K. Christensen	Ba	15.1.49	1.8.70	1.1.74	7	
frk. J. P. C. Sørensen	afI	28.12.53	1.8.70	1.1.74	9	
fru A. L. Pedersen	Gl	28.10.52	1.1.72	1.1.74	7	
fru K. F. Pedersen (½ tj.)	Alb	25.12.46	1.1.68	1.3.74	7	
fru M. W. Hansson	Gl	7.2.50	1.10.71	1.3.74	9	
frk. J. Nielsen	Ba	10.4.52	1.8.72	1.3.74	7	
frk. B. A. H. Jensen	ap	17.12.33	1.8.64	1.5.74	7	
fru E. A. Andersen	Ø	4.9.29	1.10.50	1.7.73	1.5.74	7	fude af post- og telegrafv. 1.1.55-30.6.73
frk. K. Nielsen		28.12.48	1.2.70	1.7.74	9	
fru A. H. Hansen	tol	20.9.45	1.1.69	1.8.74	7	
fru D. Kristensen	tol	11.7.50	1.8.71	1.8.74	7	
frk. K. V. Rasmussen	tol	11.7.52	1.4.71	1.6.73	1.8.74	7	
frk. A. M. T. Jakobsen	afI	4.11.49	1.4.71	1.4.73	1.9.74	9	
fru B. Rasmussen		28.3.48	1.4.69	1.10.74	9	

	Kontor	Født	Kontorist eller indtr.	Kontor- assistent II	Kontor- assistent I	Lønramme	Anmærkninger
<i>(kontorassistenter af 2. grad)</i>							
fru L. S. Pind		27.6.34	1.7.55	1.4.58		3	
frk. L. B. Pedersen	Van	17.10.42		1.11.63		3	
fru G. M. Brandt	3	4.5.46		1.6.67		3	
fru K. M. J. Frydendall	Søb	12.4.44		1.2.68		3	
fru B. S. Jensen (1/2 tj.)	ap	25.8.45		1.6.67		1	u.f.nr. 15.10.68-14.10.69.
fru A. A. El Mounzer (1/2 tj.)		17.1.47		1.9.68		3	
fru E. V. Pedersen	Ksa	27.10.47		1.11.68		3	
frk. S. Hansen	Ly	19.1.48		1.2.69		3	
fru C. I. Nielsen	Hot	11.3.36		1.4.60		3	fude af post- og telegrafv. {1.11.63-31.3.73
frk. J. Dinesen	Brh	7.7.48		1.9.69		1	
fru B. M. Michelsen	22	27.9.48		1.10.69		3	
fru J. I. Revsbæk	6	22.5.48		1.10.69		3	
fru J. V. Schmidt (1/2 tj.)	omk	14.1.48		1.11.69		3	
frk. M. Jensen	K	6.7.48		1.11.69		3	
fru H. Bonde	10	6.8.48		1.9.69		3	tjf.u.l. 1.10.70-31.1.71
fru L. Hansen	2	20.8.39		1.10.60		3	f u.f.nr. 13.9.-31.12.63°, ude af post- og telegrafv. {1.1.64-30.4.73
frk. D. J. Ranten	opl	21.1.45		1.3.70		3	
fru M. H. Modler	15	12.5.45		1.3.70		1	f u.f.nr. 1.2.-30.6.53°, ude af post- og telegrafv. {1.7.55-28.2.74
fru K. Breddam (1/2 tj.)	Hé	17.7.30	1.8.51	1.3.74		3	
fru J. J. Behrend	37	5.4.49		1.5.70		1	
fru L. Schultz	af	16.3.48		1.6.70		3	
frk. L. N. Hallander	15	23.7.49		1.8.70		1	
fru I. R. A. Carlsen	V	25.7.49		1.8.70		3	tjf.u.l. 3.12.73-2.3.74°
fru A. L. Bagge	20	19.9.49		1.10.70		3	
frk. S. J. Petersen	Brh	29.8.49		1.10.70		1	
fru G. Nielsen	tol	25.7.49		1.12.70		3	f tjf.u.l. 8.3.-7.9.74° og {8.9.-30.9.74.
fru H. M. Herlet	32	10.6.49		1.1.71		3	
fru L. S. A. H. Christiansen	NV	5.2.49		1.1.71		3	
fru Å. M. Nielsen	16	20.9.49		1.1.71		3	
fru H. Traun-Andersen	omk	3.1.50		1.2.71		3	
fru M. H. Krenn	Alb	14.9.49		1.4.71		3	elevuddannelse
fru A. El-Zayat	40	17.3.50		1.4.71		3	
frk. A. M. N. Hansen	22	3.4.50		1.5.71		3	
frk. B. K. Jørgensen	SV	29.4.50		1.5.71		3	
fru G. Jensen	Vir	4.11.48		1.8.71		3	tjf.u.l. 11.6.-10.9.73°
fru B. Andersen	25	13.10.49		1.8.71		3	
fru Y. Z. Olsen	luh	20.12.49		1.8.71		3	
frk. M. H. Knudsen	ap	5.2.50		1.8.71		3	
frk. K. Bahrt	31	25.3.50		1.8.71		3	
fru M. B. Andersen	27	23.4.50		1.8.71		3	
frk. M. Maigaard	Ba	25.11.48		1.1.70		1	fude af post- og telegrafv. {1.9.70-31.5.72.
frk. B. Müller	Ch	28.3.47		1.10.71		3	
frk. M. Nielsen	Gj	18.10.50		1.11.71		1	
fru J. A. Nielsen	S	19.6.49		1.12.70		3	tjf.u.l. 1.3.71-29.2.72.
frk. M. Kinimond	31	5.10.50		1.12.71		3	
fru J. K. Nielsen	7	8.12.50		1.1.72		3	
fru M. Larsen	10	4.1.51		1.2.72		3	tjf.u.l. 6. 7. - 5.10.73°
frk. G. A. Busk	af	16.2.51		1.3.72		3	
fru B. A. Nielsen	ap	30.6.20		1.4.72		3	
fru A. P. K. Petersen	ap	9.5.21		1.4.72		3	
fru H. Larsen	K	2.8.24		1.4.72		3	
fru T. C. Hansen	ap	5.6.26		1.4.72		3	
fru E. J. Olsen	Vby	17.7.26		1.4.72		3	
fru B. G. Kærlin	ap	16.5.28		1.4.72		3	

	Kontor	Født	Kontorist eller indtr.	Kontor- assistent II	Kontor- assistent I	Lønramme	Anmærkninger
<i>(kontorassistenter af 2. grad)</i>							
fru T. Jensen	ap	13.7.29	1.4.72		3	
fru L. J. Christiansen	Gsa	10.4.30	1.4.72		3	
fru I. S. M. Weber	.11	21.7.35	1.4.72		3	
fru B. Roer	.34	19.11.38	1.4.72		3	
fru G. Thomsen	K	8.1.40	1.4.72		3	
frk. K. Nielsen	NV	4.6.51	1.4.72		3	
fru B. S. Poulsen	Gl	23.3.51	1.4.72		3	
frk. S. Martinsen	V	8.5.51	1.4.72		3	
frk. L. M. Hansen	NV	25.2.52	1.4.72		3	
fru B. Jensen	Vby	22.3.52	1.4.72		3	tjf. u. l. 14.7.–13.10.7°
frk. L. V. Nitze	omk	10.5.51	1.4.72		3	
frk. E. S. S. Rønn	af	26.12.51	1.4.72		3	
frk. A. Nielsen	af	18.11.48	1.4.72		3	
frk. G. Knapp	F	20.8.48	1.4.72		3	
frk. L. K. Pedersen	Hé	31.3.49	1.4.72		3	
fru H. K. Clausen	af	11.10.49	1.4.72		3	elevuddannelse
fru A. L. Pedersen	.29	9.11.49	1.4.72		3	
frk. A. I. Larsen	Ch	11.5.50	1.4.72		3	
frk. V. M. B. Svensson	S	12.11.50	1.4.72		3	
fru K. L. Christensen	Gl	14.2.48	1.5.72		3	
frk. B. Kiildsen	Nær	6.9.50	1.5.72		3	
fru S. B. Rasmussen	Hvi	28.10.50	1.5.72		3	
fru G. Olsen	N	28.10.50	1.5.72		3	
fru B. L. Christiansen	.6	7.3.52	1.5.72		3	
fru A. G. Larsen	af	31.12.44	1.1.66		3	fude af post- og telegrafv. 1.5.68–30.9.74.
fru J. Jensen	Alb	6.11.48	1.6.72		3	
fru R. Egemose	.15	24.12.50	1.6.72		1	
fru S. M. Hansen	V	13.8.45	1.6.72		3	
fru O. E. Christiansen	Ly	6.10.48	1.6.72		1	u. f. nr. 13.12.54–12.3.55° ude af post- og telegrafv. 1.7.55–30.4.74.
fru B. F. Haahr	af	6.8.32	1.9.53	1.5.74		1	
frk. I. E. R. Nielsen	N	2.6.52	1.7.72		3	
fru B. B. Tolstrup	luh	20.4.51	1.7.72		3	
fru B. M. Jørgensen	K	18.6.49	1.7.72		3	
frk. E. M. Michelsen	NV	10.10.49	1.8.72		3	
fru H. M. Hebnes	K	7.9.49	1.8.72		3	
frk. J. Justesen	F	8.1.50	1.8.72		3	
fru H. S. Bræck	af	1.9.50	1.8.72		3	
frk. L. Kristiansen	.25	11.9.51	1.8.72		3	
fru B. B. Bess	.42	17.11.51	1.8.72		1	
fru M. G. Jensen	Kl	28.5.52	1.8.72		1	
fru J. K. Larsen	opl	22.8.52	1.9.72		3	
frk. J. G. Jørgensen (½ tj.)	.38	16.11.49	1.9.72		3	
fru S. V. Petersen	S	10.11.50	1.9.72		3	
fru R. I. Pedersen	Ksa	18.5.51	1.10.72		3	
frk. I. L. Hansen	Tå	14.9.52	1.10.72		3	elevuddannelse
frk. B. E. Borum	.9	3.9.43	1.10.72		3	
fru G. B. Clausen	Ø	2.9.50	1.10.72		3	
fru I. M. Smidt	.4	2.1.51	1.10.72		3	
frk. M. L. Jørgensen	af	12.3.52	1.10.72		3	
fru D. I. Hierwagen	af	22.3.28	1.10.72		3	
fru J. L. Jensen (½ tj.)	Hé	19.7.43	1.8.64		3	u. f. nr. 15.9.64–28.2.65° ude af post- og telegrafv. 1.3.65–28.2.74
fru M. A. Y. Møller	opl	6.2.48	1.1.69	1.2.73		3	
fru J. Yaqoob	S	25.10.52	1.8.69	1.11.72		3	
frk. R. Macker	omk	15.4.52	1.8.69	1.5.73		3	
frk. M. Nielsen	NV	27.4.53	1.8.69	1.5.73		3	
frk. U. Strømsted	.6	21.5.53	1.8.69	1.6.73		1	

	Kontor	Født	Kontorist eller indr.	Kontor- assistent II	Kontor- assistent I	Lønramme	Anmærkninger
<i>(kontorassistenter af 2. grad)</i>							
frk. L. B. Sørensen.....	V	8.5.53	1.10.69	1.6.73		3	
fru M. B. Mikkelsen.....	Van	6.8.53	1.12.69	1.9.73		3	
frk. M. J. Dahl.....	Hl	23.7.53	1.4.70	1.8.73		1	
frk. J. Sørensen.....	Hé	13.2.53	1.5.70	1.3.73		3	elevuddannelse
frk. J. M. Nielsen.....	af	6.7.51	1.8.70	1.11.72		3	
fru K. Joensen.....	21	30.4.52	1.8.70	1.1.73		3	tjf.u.l. 1.4.-30.9.74°
frk. I. H. Pedersen.....	Hl	19.10.52	1.8.70	1.11.72		3	
frk. L. Mouritsen.....	21	23.10.52	1.8.70	1.11.72		3	
frk. D. Y. Nielsen.....	af	11.12.52	1.8.70	1.1.73		3	
frk. A. S. Jonassen.....	9	12.12.52	1.8.70	1.1.73		3	tjf. u. l. 20.6.-19.9.72°
frk. K. Sørensen.....	11	1.1.53	1.8.70	1.1.73		3	
frk. L. F. Hansen.....	Ø	2.5.53	1.8.70	1.6.73		1	
fru M. Pedersen.....	V	13.6.53	1.8.70	1.7.73		1	
frk. I. K. Pedersen.....	21	26.6.53	1.8.70	1.7.73		3	
frk. B. L. Stevnsvig.....	S	11.9.53	1.8.70	1.10.73		3	
frk. T. H. Jensen.....	Brh	28.11.53	1.8.70	1.12.73		1	
frk. K. Patrunch.....	17	5.12.53	1.8.70	1.1.74		3	
fru B. F. van Berkel (½ tj.).....	V	5.5.54	1.8.70	1.6.74		1	
frk. S. Nielsen.....	41	28.7.54	1.8.70	1.8.74		3	
fru J. I. Holtehus.....	Tå	10.4.51	1.10.70	1.12.72		3	elevuddannelse
frk. A. M. Jensen.....	6	4.3.53	1.10.70	1.4.73		1	
frk. E. Hurup-Felby.....	Hl	3.10.53	1.10.70	1.11.73		1	
frk. M. A. Nielsen.....	Gl	31.3.43	1.1.71	1.1.73		3	
fru A. B. Bergstrøm.....	20	27.3.47	1.1.71	1.3.73		1	
frk. M. Schmidt.....	36	19.8.49	1.1.71	1.1.73		1	
frk. D. Christoffersen.....	af	25.12.49	1.1.71	1.2.73		3	
frk. B. Ø. Jensen.....	30	17.1.51	1.1.71	1.3.73		3	
frk. L. Larsen.....	2	1.9.51	1.1.71	1.2.73		1	
frk. K. Laybourn-Hansen.....	10	15.9.51	1.1.71	1.5.73		1	
frk. A. Liljegren.....	af	13.3.52	1.1.71	1.1.73		3	
frk. K. L. Olsen.....	Vby	28.3.52	1.1.71	1.1.73		3	
frk. S. Pedersen.....	af	30.3.52	1.1.71	1.1.73		3	
fru A. G. Sørensen.....	Hé	25.4.52	1.1.71	1.2.73		1	
frk. B. M. E. Lindhard.....	Tå	18.6.52	1.1.71	1.1.73		1	
frk. S. L. L. Fromseier.....	13	5.3.53	1.1.71	1.4.73		3	
fru R. S. Alstrup.....	Hvi	4.8.53	1.1.71	1.9.73		3	
frk. L. G. Jørgensen.....	V	14.10.50	1.4.71	1.4.73		3	
frk. M. U. Holst.....	Ly	1.11.50	1.4.71	1.6.73		1	
frk. A. E. Palsbøll.....	af	13.11.50	1.4.71	1.4.73		3	
frk. A. M. Hansen.....	3	26.12.51	1.4.71	1.4.73		3	
frk. B. K. Dahl.....	F	8.4.52	1.4.71	1.4.73		1	
fru V. Johansen.....	ap	13.5.52	1.4.71	1.4.73		1	tjf. u. l. 28.6.-27.9.73°
frk. V. Sørensen.....	11	18.3.53	1.4.71	1.4.73		3	
frk. S. Madsen.....	Hot	20.3.53	1.4.71	1.4.73		1	
fru H. G. Johler.....	af	6.8.48	1.6.71	1.5.74		3	ktass. I 1.6.73-30.4.74.
frk. M. P. Hornstrup.....	af	29.12.53	1.1.71	1.1.74		3	tjf.u.l. 1.2.-31.7.74
fru T. G. K. Stoklund.....	Ø	3.12.36	1.9.71	1.9.73		1	
fru A. J. Ottesen.....	Ly	27.5.48	1.9.71	1.11.73		3	
frk. I. L. Andersen.....	af	30.11.48	1.9.71	1.9.73		3	
fru J. S. Eisø.....	Bav	2.8.50	1.9.71	1.9.73		3	
fru K. Thind.....	Gl	6.10.50	1.9.71	1.9.73		3	
frk. L. Thomsen.....	Brh	1.6.51	1.9.71	1.9.73		1	
frk. M. E. H. Petersen.....	af	31.10.51	1.9.71	1.9.73		3	
fru A. B. Olsen.....	S	14.5.52	1.9.71	1.9.73		1	
fru K. K. Hansen.....	Gl	20.5.52	1.9.71	1.9.73		1	

	Kontor	Født	Kontorist eller indtr.	Kontor- assistent II	Kontor- assistent I	Lønramme	Anmærkninger
<i>(kontorassistenter af 2. grad)</i>							
frk. K. E. Nielsen	F	12.6.52	1.9.71	1.9.73		1	
frk. J. Haugaard	28	9.9.52	1.9.71	1.9.73		3	
frk. A. B. Frandsen	afl	14.10.52	1.9.71	1.9.73		3	elevuddannelse
fru I. Petersen	afl	18.10.52	1.9.71	1.1.74		3	
frk. H. D. Pedersen	Ksa	23.1.53	1.9.71	1.9.73		1	
fru K. A. D. Michaelsen	24	13.10.53	1.9.71	1.11.73		3	
fru K. Juhl	Tå	4.11.53	1.9.71	1.12.73		1	
frk. K. Thomassen	Hé	4.12.53	1.9.71	1.1.74		3	
frk. I. Vigen	Gl	12.1.54	1.9.71	1.2.74		1	
frk. C. Olofsen	Hvi	12.3.54	1.9.71	1.4.74		3	
frk. M. P. Thomsen	Alb	2.5.54	1.9.71	1.6.74		3	
fru S. V. Bjerring	29	14.7.54	1.9.71	1.8.74		3	}tj. u. l. 1.6.-30.6.74 }elevuddannelse
frk. G. P. Pedersen	28	19.4.52	1.9.71	1.9.73		3	
fru B. Sanhof	tol	30.7.34	1.12.71	1.12.73		3	
E. Josefscn	afl	2.9.35	1.12.71	1.12.73		1	
fru B. Christiansen (½ tj.)	25	16.10.46	1.12.71	1.12.73		3	
fru M. Hjelmbjerg	Hl	6.7.49	1.12.71	1.12.73		3	
fru K. Madsen	afl	24.11.51	1.12.71	1.12.73		3	
fru A. M. Rosenqvist	afl	3.11.52	1.12.71	1.12.73		3	
fru M. B. Hansen	afl	3.4.53	1.12.71	1.12.73		3	
frk. V. Hansen	Hl	9.5.53	1.12.71	1.12.73		1	
frk. B. Christiansen	Van	2.9.53	1.12.71	1.12.73		1	
frk. S. Nørgaard	opl	4.3.54	1.12.71	1.4.74		3	
frk. B. I. Grønberg	afl	7.6.54	1.12.71	1.7.74		3	
fru U. Bøge	30	14.8.54	1.12.71	1.9.74		1	
frk. S. D. D. Schmidt	17	14.8.54	1.12.71	1.9.74		1	
fru B. Sonne	opl	9.2.47	1.2.72	1.2.74		3	
fru H. Kofoed-Hansen	afl	25.4.49	1.2.72	1.2.74		3	
frk. L. K. Müller	Brh	20.7.49	1.2.72	1.2.74		1	
frk. S. Clemmensen	9	21.11.50	1.2.72	1.2.74		1	
frk. B. Kralund	Ksa	16.6.51	1.2.72	1.2.74		1	
frk. J. B. Jensen	Ly	4.7.51	1.2.72	1.2.74		1	
frk. A. Nielsen	Gl	26.7.51	1.2.72	1.2.74		3	
fru B. I. Hansen	afl	12.12.51	1.2.72	1.3.74		3	
frk. Y. E. Charpentier	V	17.9.52	1.2.72	1.4.74		1	
frk. A. Y. Kristensen	afl	18.11.52	1.2.72	1.2.74		3	
fru M. Petersen	afl	21.11.52	1.2.72	1.3.74		3	
frk. L. Jensen	35	7.4.53	1.2.72	1.2.74		3	
fru M. Rise	Brh	3.6.53	1.2.72	1.2.74		1	
M. Hasberg	Hl	19.7.53	1.2.72	1.2.74		1	værnepligtstj.
frk. B. H. Mortensen	V	29.11.53	1.2.72	1.2.74		3	
T. B. Jensen	afl	2.3.54	1.2.72	1.4.74		3	
frk. L. I. Jeppesen	N	6.3.54	1.2.72	1.4.74		1	
frk. L. S. Hinge	Vby	21.3.54	1.2.72	1.4.74		1	
P. Madsen	afl	1.10.43	1.4.72	1.4.74		3	
fru I. A. Schiötz	afl	16.3.51	1.4.72	1.5.74		3	
frk. S. Kolbe	25	22.4.51	1.4.72	1.7.74		3	
I. B. Petersen	afl	17.6.51	1.4.72	1.4.74		3	
frk. A. Laursen	afl	3.7.51	1.4.72	1.4.74		3	
H. Schou	afl	28.9.51	1.4.72	1.4.74		3	
J. O. Jakobsen	afl	6.3.52	1.4.72	1.4.74		3	
frk. T. M. P. Hansen	afl	10.7.52	1.4.72	1.4.74		3	
frk. M. M. J. Olsen	Ch	9.8.52	1.4.72	1.4.74		1	
frk. J. Hansen	afl	17.11.52	1.4.72	1.4.74		3	

	Kontor	Født	Kontorist eller indtr.	Kontor- assistent II	Kontor- assistent I	Lønramme	Anmærkninger
<i>(kontorassistenter af 2. grad)</i>							
fru M. B. Hansen		18.11.52	1.4.72	1.6.74		3	
frk. R. L. Andersen		20.2.53	1.4.72	1.4.74		3	
fru M. Jensen	Ksa	28.3.53	1.4.72	1.4.74		1	
fru B. M. Jelsborg	35	1.5.53	1.4.72	1.4.74		3	
frk. L. V. Sørensen	V	15.5.53	1.4.72	1.4.74		3	
frk. K. M. Walther	HI	18.2.54	1.4.72	1.4.74		1	
frk. K. B. Nielsen	af	4.3.54	1.4.72	1.6.74		3	
frk. J. D. Nielsen	Ba	27.7.54	1.4.72	1.8.74		1	
frk. P. J. Jørgensen	N	30.9.54	1.4.72	1.10.74		1	
fru A. Christiansen	5	11.7.29	1.5.72	1.5.74		3	
fru B. M. Povlsen	K	8.8.32	1.5.72	1.5.74		3	
fru B. Møller	tol	29.4.39	1.5.72	1.5.74		3	
fru C. K. Otto	af	27.9.43	1.5.72	1.5.74		3	
P. Knudsen	Ly	2.2.44	1.5.72	1.5.74		1	
fru S. A. Nilsson	tol	19.4.45	1.5.72	1.5.74		3	
fru K. J. Hansen	V	22.4.47	1.5.72	1.5.74		1	
T. Thillerup	af	3.5.49	1.5.72	1.5.74		3	
frk. S. C. Møller	11	5.8.51	1.5.72	1.5.74		1	
frk. L. Vågsheyg	N	21.1.52	1.5.72	1.5.74		1	
fru R. Ø. Ibsen	af	20.4.52	1.5.72	1.5.74		3	
frk. M. B. J. Beck	K	19.5.52	1.5.72	1.5.74		1	
B. Knuthsen	3	3.6.53	1.5.72	1.5.74		3	værnepligtstj.
frk. B. R. Hansen	28	27.12.53	1.5.72	1.5.74		1	
fru E. B. Pedersen	af	25.9.54	1.5.72	1.10.74		3	

i det københavnske postområde.

Kontrollører			Over-assisterter	Assisterter	Overkontor-assisterter		Kontorassisterter I			Kontorassisterter II	
lr. 22	lr. 21	lr. 20	lr. 17	lr. 9	lr. 18	lr. 17	lr. 12	lr. 9	lr. 7	lr. 3	lr. 1
...	3	1	4	2	1	1	1	6	8	7	12
...	1	...	4	9	$\frac{1}{a}$	$4\frac{1}{2}$...	3	...
3	14	2	15	2	1	...	1	$5\frac{1}{2}$	1
...	3	...	$6\frac{1}{2}$	7	1	...	$2\frac{1}{2}$	8	...
...	2	...	1	1	...	1	1	4	...
...	2	1	1
...	2	...	3	$2\frac{1}{2}$	1	4	6	7
2	7	2	8	3	...	3	2	5	4	6	7
1	5	1	4	4	1	...	2	4	...	9	$4\frac{1}{2}$
...	3	1	3	1	2	1	2	2	5
...	3	...	4	2	1	1	2	2	4
...	3	...	3	1	2	2	...	5	3
...	2	...	3	2	1	$4\frac{1}{2}$	1	3
...	2	...	2	2	1	1	4	2
1	1	...	2	2	8	...
...	1	...	1	2	1	1	2	...
...	1	...	1	2	2	3	...
...	1	...	1	3	1	1	1
1	1	...	2	1	4	...	3
1	1	...	1	3	1	3	...	7
...	2	...	1	1	1	1	1	3
...	1	1	1	...
...	2
...	2	...	1	2	2	2	...	2
...	2	1	2	2	4	4	4	6
...	1	...	1	1	1	2	...
1	1	...	3	3	1	1	2	2	5
1	1	...	1	2	1	6	1
...	1	...	1	1	2	...	1	1
1	1	...	2	1	3	...	$4\frac{1}{2}$...
1	1	...	1	4	2	4
...	2	1	1
...	2	...	3	2	...	1	...	1	3	2	6
...	2	2	...
...	1	...	1	2	2	2	1	3
...	1
1	1	...	2	2	1	1	2	2
...	1	...	2	1	$2\frac{1}{2}$	1	3	3
...	2	...	1	2	1	...	2	2	2
...	2	1
...	1	...	1	2	2	...	2
...	1	1	1	...	1	1
...	1	2	1	2
...	3	...	1	2
...	1	2	2	2
...	2	2	1	...
...	2	1	1	1
...	2	...	3	2
...	2	...	1	1
...	1
...	1	2	1	...	3	3
...	1	1	3	...	1	3
...	1	2	...	5	1
...	2	1

Fordelingen af kontorpersonale

Kontor	Inspektør	Overkontrollører			Kassere	
	lr. 29	lr. 27	lr. 25	lr. 24	lr. 29	lr. 24
Indleveringspostkontor 13.....
— 15.....
— 16.....
— 17.....
— 18.....
— 19.....
— 20.....
— 21.....
— 22.....
— 24.....
— 25.....
— 26.....
— 27.....
— 28.....
— 29.....
— 30.....
— 31.....
— 32.....
— 33.....
— 34.....
— 35.....
— 36.....
— 37.....
— 38.....
— 39.....
— 40.....
— 41.....
— 42.....
— 44.....
— 45.....
— 46.....
— 47.....
— 48.....
— 49.....
— 50.....
— 51.....
— 52.....
	I alt.	1	6	10	5	1
Afløserpersonale (tjenestemænd).....						1

i det københavnske postområde.

Kontrollører			Over-assisterer	Assisterer	Overkontor-assisterer		Kontorassistenter I			Kontorassistenter II	
lr. 22	lr. 21	lr. 20	lr. 17	lr. 9	lr. 18	lr. 17	lr. 12	lr. 9	lr. 7	lr. 3	lr. 1
...	2	...	3	1
...	2	1	1	2	...	3
...	2	2
...	2	...	2	2
...	1	1	...	1
...	2	...	1	2
...	4	...	1	2
...	3	4	3	...
...	2	...	2	...
...	2	...	2	1
...	2	...	4	...
...	2	1
...	2	...	2	2
...	2	...	2	2
...	2	...	3	2
...	2	...	2	1
...	3	1	1	3
...	2	1	2	1
...	2	...	2	...
...	2	1
...	2	...	2	...
...	2	...	1	1
...	2	1
...	2	...	1	1
...	1	1
...	1	1	...	1	1
...	2	...	1	1
...	1	...	1	1
...	2
...	1	...	1	...
...	2
...	1
...	2
...	1	1
...	1	1
...	1	1
...	2	1	1	...
14	78	8	100 ¹ / ₂	98 ¹ / ₂	2	7	20 ¹ / ₂	133	73	166	158 ¹ / ₂
	2		15	144				10		33	

Postkontorer i 1. distrikt.

Kontor og personale	Lønramme	Ancien-nitetsnr.	Kontor og personale	Lønramme	Ancien-nitetsnr.
Allerød, lr. 26, tlgr.			Hasle, lr. 21, tlgr.		
postmester H. Lynge.....	26	122	postmester S. E. Blom.....	21	233
kontrollør E. H. T. Johansen.....	20	436	Haslev, lr. 29, tlgr.		
overassistent J. T. Pedersen.....	17	476	postmester H. B. Christiansen, R.....	29	22
assistent — — —			kontrollør O. B. Hansen.....	21	254
3 kontorassistenter I.			overassistent fru T. Petersen ($\frac{1}{2}$ tj.).....	17	42
6 kontorassistenter II.			— E. L. Pedersen.....	17	475
Allinge, lr. 21, tlgr.			2 kontorassistenter I.		
postmester A. M. Holm.....	21	184	4 $\frac{1}{2}$ kontorassistenter II.		
Birkerød, lr. 31, tlgr.			Hedehusene, lr. 25, tlgr.		
postmester S. A. H. Jensen.....	31	21	postmester N. J. S. Madsen.....	25	125
kontrollør E. E. Hansen.....	22	469	overassistent L. R. S. Rasmussen.....	17	258
overassistent fru I. L. S. Kure.....	17	182	assistent frk. T. M. Jensen.....	9	49
assistent fru H. L. H. Nielsen.....	9	127	— frk. I. J. Jensen.....	9	413
2 kontorassistenter I.			1 kontorassistent II.		
4 $\frac{2}{3}$ kontorassistenter II.			Helsingø, lr. 26, tlgr.		
Fakse, lr. 25, tlgr.			postmester M. H. Madsen.....	26	59
postmester J. K. Larsen.....	25	217	overassistent K. Hansen.....	17	329
assistent fru B. I. Pedersen.....	9	221	2 kontorassistenter I.		
Fredensborg, lr. 25, tlgr.			2 kontorassistenter II.		
postmester H. M. Sørensen, R.....	25	180	Helsingør, lr. 34, tlgr.		
assistent G. Engedahl.....	9	372	postmester K. P. Bjerregaard, R.....	34	15
1 kontorassistent I.			overkontrollør B. W. Sørensen.....	25	69
Frederikssund, lr. 31, tlgr.			kontrollør H. Sørensen.....	21	173
postmester K. K. Ruby.....	31	104	— I. Christensen.....	21	347
kontrollør H. R. Petersen.....	21	147	overassistent P. Johansen (Humblebæk).....	17	64
overassistent H. Beck (Slangstrup).....	17	360	— H. V. L. Brehmer.....	17	113
— fru A. K. Morthensen.....	17	361	— G. P. Nørgaard.....	17	240
— fru T. Fisker (Ølstykke).....	17	470	— fru A. M. Tilstrom (Espergærde).....	17	438
assistent — — —			assistent fru G. M. Jensen ($\frac{1}{2}$ tj.).....	9	46
2 kontorassistenter I.			— frk. B. Andersen.....	9	133
3 kontorassistenter II.			— fru K. I. Nissen ($\frac{1}{2}$ tj.).....	9	176
Frederiksværk, lr. 26, tlgr.			— fru C. Kær (Espergærde).....	9	410
postmester E. B. Jørgensen.....	26	126	8 $\frac{3}{4}$ kontorassistenter I.		
kontrollør A. S. Andersen.....	20	429	10 $\frac{3}{4}$ kontorassistenter II.		
assistent fru K. Barslev.....	9	95	Herlufmagle, lr. 21, tlgr.		
2 kontorassistenter II.			postmester O. A. Andersen.....	21	62
Fuglebjerg, lr. 21, tlgr.			Hillerød, lr. 34, tlgr.		
postmester H. M. Pedersen.....	21	57	postmester S. A. Lassen, R.....	34	25
Gilleleje, lr. 21, tlgr.			overkontrollør E. W. Hansen.....	25	147
postmester E. Hesselberg.....	21	32	kontrollør K. Madsen.....	21	209
1 kontorassistent I.			— P. H. Jensen.....	20	365
Græsted, lr. 21, tlgr.			— B. F. Nielsen.....	20	547
postmester J. C. V. Wedfall.....	21	12	overassistent H. Eriksen.....	17	146
1 kontorassistent II.			— fru B. U. Jensen.....	17	478
Gudhjem, lr. 21, tlgr.			— fru I. Jensen.....	17	510
postmester R. Jensen.....	21	74	assistent — — —		
Gørlev Sjælland, lr. 21, tlgr.			6 $\frac{2}{3}$ kontorassistenter I.		
postmester C. F. Zachariassen.....	21	43	7 $\frac{1}{6}$ kontorassistenter II.		
			Postekspedition Hillerød 1, lr. 19, tlgr.		
			(kun afg.)		
			postforvalter K. E. Jensen.....	19	39

Kontor og personale	Lønramme	Ancien-nitetsnr.	Kontor og personale	Lønramme	Ancien-nitetsnr.
Holbæk, lr. 34, tlgr.			Køge, lr. 34 + ST 900, tlgr.		
postmester T. Jensen	34	30	postmester H. V. F. Vasby, R.	34	27
overkontrollør S. C. K. Muurholm	24	143	overkontrollør H. V. Andersen	25	205
kontrollør fru K. E. Krusc.	21	286	kontrollør J. O. Jensen	22	449
overassistent fru G. L. Sørensen	17	199	— K. K. Kristensen	20	481
— K. B. Matz	17	341	overassistent T. G. Andersen	17	282
— P. J. Hissel	17	410	— J. Koue	17	359
assistent fru H. K. Willemoes-Petersen (½ tj.)	9	104	assistent		
5 kontorassistenter I.			— — — — —		
4½ kontorassistenter II.			3½ kontorassistenter I.		
			8 kontorassistenter II.		
Hornbæk, lr. 21, tlgr.			Maribo, lr. 31, tlgr.		
postmester P. Svenstrup	21	25	(Henføres ved ledighed til lr. 29).		
assistent fru E. B. Hansen (¼ tj.)	9	71	postmester O. E. A. Pedersen	31	7
1 kontorassistent II.			kontrollør H. N. Lund	21	183
Hundested, lr. 21, tlgr.			overassistent — — —		
postmester — — —			assistent fru T. H. Blåsbjerg (⅔ tj.)	9	166
assistent — — —			— — — — —		
Hørsholm, lr. 29, tlgr.			2 kontorassistenter I.		
postmester N. A. L. Christensen	29	92	3 kontorassistenter II.		
kontrollør F. V. Madsen	21	325	Mern, lr. 21, tlgr.		
overassistent H. L. Simonsen	17	312	postmester W. Hermansen	21	188
assistent frk. L. Buch	9	164	Nakskov, lr. 34, tlgr.		
3 kontorassistenter I.			(Henføres ved ledighed til lr. 31).		
5 kontorassistenter II.			postmester A. D. Baltzersen	34	38
Jyderup, lr. 25, tlgr.			overkontrollør P. Hankil	24	99
postmester E. B. Hansen	25	166	kontrollør K. F. Andersen	21	196
assistent — — —			overassistent P. Christiansen	17	70
1 kontorassistent II.			assistent fru K. L. Helm	9	111
Jægerspris, lr. 21, tlgr.			9 kontorassistenter I.		
postmester G. Gjerløv	21	67	Neksø, lr. 21, tlgr.		
1⅔ kontorassistenter II.			postmester A. M. Riis	21	30
Kalundborg, lr. 31, tlgr.			assistent fru A. M. Riis (⅔ tj.)	9	24
postmester E. K. Andersen, R.	31	3	1 kontorassistent II.		
kontrollør K. G. Larsen	21	324	Nykøbing Fl., lr. 34 + ST 900, tlgr. og tlf.		
overassistent K. E. O. Petersen	17	2	postmester J. H. Eisnæs, R.	34	20
— P. U. Ahrenst.	17	82	overkontrollør J. K. K. Witthøfft.	25	212
assistent P. S. Steffensen	9	90	stationsleder — — —		
4 kontorassistenter I.			post- og telegrafkasserer A. F. Kristensen (r).	24	1
4⅔ kontorassistenter II.			kontrollør J. L. Søltoft (f)	21	142
Korsør, lr. 29, tlgr.			— B. Poulsen (f)	21	149
postmester E. Rasmussen	29	56	— K. F. Nonboe	21	393
kontrollør S. E. B. Rasmussen	21	568	overassistent C. P. F. Jensen (f)	19	207
overassistent — — —			— C. A. V. Hansen (f)	19	209
assistent fru B. S. Ralsted (¼ tj.)	9	18	— fru K. S. Christensen	17	386
— fru J. M. S. Nordfang	9	284	— fru K. Danielsen	17	456
2½ kontorassistenter I.			assistent fru J. B. Jensen	9	245
2 kontorassistenter II.			6⅝ kontorassistenter I.		
			3 kontorassistenter II.		

Kontor og personale	Lønramme	Ancien-nitetsnr.	Kontor og personale	Lønramme	Ancien-nitetsnr.
Nykøbing Sjælland, lr. 31, tlgr.			Rungsted Kyst, lr. 22, tlgr.		
postmester E. Hansen, R.	31	5	postmester K. S. Andersen	22	1
kontrollør N. Hansen	21	503	assistent fru M. Hansen	9	227
overassistent M. G. Larsen	17	142			
assistent S. E. Sørensen	9	19	Rødby, lr. 22, tlgr.		
— fru R. Sørensen	9	29	postmester C. Jensen	22	13
$\frac{2}{3}$ kontorassistent I.					
2 kontorassistenter II.			Rønne, lr. 32, tlgr.		
Nysted, lr. 21, tlgr.			postmester E. Hansen	32	74
postmester A. Poder	21	96	stationsleder N. E. Christensen (f)	27	210
			kontrollør H. Nørregaard (f)	21	283
Næstved, lr. 34, tlgr.			— T. S. Birkebæk	22	356
postmester N. K. K. Hvidberg, R.	34	2	— T. Engell (f)	21	511
overkontrollør H. Bolving	25	163	overassistent V. K. Henriksen	17	11
post- og telegrafkasserer G. Nielsen	24	2	— L. G. Nielsen	17	239
kontrollør K. S. Hansen	21	304	— — — — —		
overassistent fru B. S. Pedersen	17	174	assistent fru B. M. Kofod	9	300
assistent frk. H. Larsen	9	396	— — — — —		
1 overkontorassistent.			$\frac{6}{3}$ kontorassistenten I.		
$6\frac{1}{2}$ kontorassistenten I.			6 kontorassistenten II.		
5 kontorassistenten II.			Sakskøbing, lr. 22, tlgr.		
Nørre-Åslev, lr. 22, tlgr.			postmester K. S. Lund	22	64
postmester T. K. Jespersen	22	41	assistent fru J. B. J. Hansen	9	250
1 kontorassistent I.			1 kontorassistent II.		
Præstø, lr. 22, tlgr.			Skibby, lr. 25, tlgr.		
postmester H. J. Nielsen	22	27	(Henføres ved ledighed til lr. 22).		
1 kontorassistent II.			postmester H. Ø. Jacobsen	25	164
Ringsted, lr. 32, tlgr.			$2\frac{1}{2}$ kontorassistenten II.		
postmester C. C. L. Sandbjerg, R.	32	49	Skælskør, lr. 25, tlgr.		
kontrollør F. J. Schmidt	22	398	postmester S. R. Astrup	25	117
overassistent S. E. Larsen	17	271	overassistent C. P. Obling	17	172
assistent fru B. Jørgensen	9	525	2 kontorassistenten I.		
$3\frac{2}{3}$ kontorassistenten I.			Slagelse, lr. 34, tlgr.		
6 kontorassistenten II.			postmester I. S. Nielsen	34	36
Roskilde, lr. 36, tlgr.			overkontrollør V. G. Jensen	25	100
postmester K. A. Jespersen, R.	36	14	post- og telegrafkasserer R. Larsen	24	22
overkontrollør V. K. H. Kristensen	27	167	kontrollør F. D. Eskekilde (r)	21	29
post- og telegrafkasserer frk. G. E. Jensen	24	174	— P. E. Birkedahl	21	482
kontrollør J. E. Jørgensen	21	47	overassistent P. F. Madsen	17	132
— E. G. Jørgensen	21	447	— F. Frederiksen (Ruds-Vedby)	17	436
— H. P. Andersen	21	478	— J. O. Jensen (Høng)	17	449
— B. Jensen	20	551	— J. T. Kristiansen	17	484
overassistent fru E. Nielsen	17	131	assistent — —		
— fru M. K. Jensen	17	487	6 kontorassistenten I.		
assistent frk. B. Andersen	9	236	4 kontorassistenten II.		
medhjælper fru K. H. Jakobsen	2	14	Sorø, lr. 26, tlgr.		
1 overkontorassistent.			postmester V. W. Nørgaard	26	94
$13\frac{1}{3}$ kontorassistenten I.			kontrollør P. N. Jørgensen	20	561
$8\frac{1}{2}$ kontorassistenten II.			assistent L. Eriksen	9	89
Postekspedition Roskilde 1, lr. 19, tlgr.			1 kontorassistent I.		
(kun afg.)			1 kontorassistent II.		
postforvalter L. Jensen	19	393			

Kontor og personale	Lønramme	Ancien-nitets-nr.	Kontor og personale	Lønramme	Ancien-nitets-nr.
Stege , lr. 29, tlgr.			Holbæk:		
postmester T. V. V. Jørgensen, R.....	29	34	assistent C. K. Autzen.....	9	96
kontrollør E. B. Hansen.....	21	373	— frk. J. M. Nielsen.....	9	288
assistent fru M. P. Nielsen.....	9	564	— S. Thygesen.....	9	366
— — — — —			— P. E. B. Jensen.....	9	415
3 kontorassistenter I.			Hørsholm:		
1 kontorassistent II.			assistent L. Egemose.....	9	517
Store-Heddinge , lr. 25, tlgr.			Kalundborg:		
(Henføres ved ledighed til lr. 22).			assistent A. Madsen.....	9	433
postmester V. J. S. Larsen.....	25	66	Køge:		
1 kontorassistent I.			assistent fru J. A. Christensen	9	20
Stubbekøbing , lr. 21, tlgr.			— E. F. Hemmingsen.....	9	61
postmester C. A. Toft.....	21	23	— J. B. Petersen.....	9	248
1 kontorassistent II.			Maribo:		
Svaneke , lr. 21, tlgr.			assistent fru B. Pedersen....	9	351
postmester R. Lyster.....	21	11	Nykøbing Fl:		
Svinninge , lr. 21, tlgr.			assistent fru E. M. Hansen..	9	72
postmester A. C. Hansen.....	21	35	— A. B. Jensen.....	9	357
Tølløse , lr. 25, tlgr.			— P. M. Andersen.....	9	364
postmester C. Andersen.....	25	35	Nykøbing		
medhjælper frk. L. M. Brandenburg.....	2	13	Sjælland:		
Vordingborg , lr. 31, tlgr.			assistent.....		
postmester S. A. Hansen.....	31	80	medhjælper frk. I. M.		
kontrollør G. K. Olsen.....	21	370	Gjevnøe.....	2	115
overassistent O. V. Larsen.....	17	474	Næstved:		
assistent fru A. M. Hansen.....	9	406	overassistent P. S. Poulsen..	17	392
4 kontorassistenter I.			assistent J. K. Pedersen.....	9	382
2 kontorassistenter II.			— F. A. Lohorst.....	9	435
Åkirkeby , lr. 21, tlgr.			Ringsted:		
postmester L. A. Langevad.....	21	123	assistent I. Olsgaard.....	9	213
$\frac{3}{8}$ kontorassistent I.			medhjælper B. Hansen.....	2	56
1 kontorassistent II.			Roskilde:		
Afløserpersonale.			overassistent P. E. Thomsen..	17	108
Birkerød:			— J. M. Nielsen.....	17	144
assistent fru E. J. Curth.....	9	228	assistent E. M. Storm.....	9	109
Frederikssund:			— B. B. Bryld.....	9	180
assistent.....			— E. Larsen.....	9	202
Haslev:			— K. O. D. Christensen...	9	258
assistent.....			— L. E. Nielsen.....	9	264
Helsingø:			— M. K. Hansen.....	9	273
medhjælper.....			— E. B. Søby.....	9	339
Helsingør:			— S. J. Hansen.....	9	367
assistent J. E. Nielsen.....	9	274	— H. E. Hansen.....	9	437
— J. S. Pedersen.....	9	505	— E. K. Ravn.....	9	444
— frk. L. L. Larsen.....	9	583	— fru A. M. Skrubbeltrang.	9	480
— P. D. Jensen.....	9	616	medhjælper P. M. Knudsen.	2	27
medhjælper frk. K. Mouritsen	2	26	Rønne:		
Hillerød:			assistent B. E. Larsen.....	9	262
overassistent J. M. Mulvad .	17	80	— A. A. H. Poulsen.....	9	354
assistent J. P. Holstein.....	9	122	Slagelse:		
— K. G. Kristensen.....	9	277	overassistent frk. H. Misz-		
— L. Svane.....	9	285	czuk.....	17	371
			assistent fru I. Rasmussen..	9	187
			— J. Vester.....	9	457
			medhjælper frk. A. M.		
			Poulsen.....	2	101
			Vordingborg:		
			assistent F. B. Jørgensen....	9	75

I Haslev udfyldes $\frac{1}{2}$ assistentplads af en overassistent med $\frac{1}{2}$ tjeneste.

Kontorassistentpersonale ved postkontorer i 1. distrikt.

Navn	Født	Kontorist eller indtr.	Kontor- assistent II	Kontor- assistent I	Lønramme	Anmærkninger
Allerød						
fru M. Klamer (½ tj.)	7.12.48	1.2.70	1.3.71	9	
fru J. I. Nielsen (½ tj.)	28.7.46	1.8.67	1.4.71	7	
fru K. M. Hansen	18.7.49	1.8.70	1.10.72	9	
fru I. Rasmussen	21.4.50	1.2.72		1	
fru I. M. Christensen	28.3.52	1.4.72		1	
frk. I. H. Hansen	16.11.52	16.3.72	1.4.74		1	
Birkerød						
fru A. M. Sterup	23.4.47	1.8.68	1.8.70	9	
fru G. M. Hansen	4.9.48	1.10.69	1.6.71	9	
fru L. R. Larsen (⅔ tj.)	14.3.49	1.8.72		1	
frk. T. S. Poulsen	5.11.52	10.2.70	1.12.72		3	
frk. E. M. H. Hestkjær	14.12.52	17.8.70	1.1.73		3	
frk. A. Ravn	6.11.53	1.9.71	1.12.73		1	
Fredensborg						
fru I. V. Prehn	12.3.46		1.4.67	1.10.72	9	{ude af post- og telegrafv. 1.8.69-30.11.71.
Frederikssund						
fru A. E. Olsen	2.4.48	1.4.71	1.9.73	9	
fru I. Mortensen	20.11.50	1.12.71	1.9.73	9	
fru L. O. J. Erndal	7.2.45	1.3.71		1	
fru L. K. Andersen	12.5.53	22.6.70	1.6.73		3	
fru B. A. Poulsen	27.11.52	15.4.72	1.5.74		1	
Frederiksværk						
frk. A. R. Davidsen	31.8.50	1.4.71	1.4.73		3	
Haslev						
fru H. Kjelstrup	2.5.47	1.6.68	1.2.72	9	
fru J. B. Jensen	2.8.47	1.2.70	1.10.72	9	elevuddannelse
fru L. A. S. Dvinge	14.8.49	1.11.70	1.2.73		3	
fru L. B. Hansen (½ tj.)	13.1.47	1.7.72	1.7.74		1	
Helsingø						
fru K. S. Jensen (⅔ tj.)	28.1.48	1.2.69	1.3.71	9	
fru C. Jensen	30.9.47	1.9.70	1.3.71	9	
fru A. M. Andersen	20.1.48	1.12.70	1.12.72		3	
frk. H. Ritter	11.1.54	1.1.71	1.2.74		1	tj.f.u.l. 1.11.72-31.3.73
Helsingør						
fru G. Campbell	4.5.13	1.6.37	1.4.46	1.4.53	9	
frk. G. S. Petersen (⅔ tj.)	27.4.16	1.5.40	1.4.46	1.4.53	12	
fru E. Wael	3.9.25	1.12.46	1.4.58	1.4.61	12	ktass.II 1.4.55-30.6.56.
frk. E. M. Jensen	2.2.29	1.7.51	1.4.58	1.4.64	7	
fru A. L. L. M. Jeppesen (½ tj.)	22.5.44	1.5.66	1.6.70	7	
frk. J. H. Andersen	15.12.46	1.1.68	1.3.71	9	
fru A. B. Christensen	18.1.47	1.2.68	1.3.71	9	
fru K. S. Mogensen	4.11.47	1.12.68	1.3.71	7	
fru D. I. Lessel (½ tj.)	30.12.47	1.1.69	1.1.72	7	
fru I. M. V. Woldfrom	6.9.48	1.3.71	1.3.74	7	
fru T. A. Nielsen	27.5.36	1.6.57	1.4.58	1	{ude af post- og telegrafv. 1.9.58-29.2.72.
fru B. V. Pedersen	6.4.50	1.5.71		3	
fru U. E. Larsen (½ tj.)	10.7.50	1.8.71		3	

Navn	Født	Kontorist eller indtr.	Kontor- assistent II	Kontor- assistent I	Lønramme	Anmærkninger
<i>(Helsingør)</i>						
fru L. Jørgensen.....	23.10.28	1.4.72		3	
frk. J. M. Frederiksen.....	16.11.51	1.4.72		3	
fru E. K. V. Jensen ($\frac{1}{2}$ tj.).....	9.3.51	1.4.72		3	
frk. K. B. Lauridsen ($\frac{2}{3}$ tj.).....	14.8.52	1.9.72		3	
fru L. F. Schultz.....	25.11.53	1.7.70	1.12.73		3	
fru B. N. Sørensen ($\frac{1}{2}$ tj.).....	24.4.53	1.5.71	1.5.73		1	
<i>Hillerød</i>						
fru E. I. R. Højerby.....	19.12.26	1.6.48	1.4.57	1.4.61	12	u.f.nr. 1.12.51-30.4.52°.
fru I. M. Nielsen ($\frac{3}{8}$ tj.).....	28.12.28	1.6.50	1.4.58	1.9.61	9	}ude af post- og telegrafv. 1.11.64-30.9.71.
fru A. V. Petersen.....	10.12.26	1.1.48	1.4.55	1.4.61	9	
frk. E. Nørskov.....	10.2.47	1.3.68	1.3.71	9	
frk. B. R. Jensen.....	11.11.49	1.12.70	1.9.71	9	
fru C. M. Jensen.....	23.11.48	1.12.69	1.10.71	7	tj.f.u.l. 1.1.-31.3.72°.
fru I. Andersen.....	5.10.32	1.4.72	9	
fru K. M. Hansen ($\frac{1}{2}$ tj.).....	7.7.49	1.8.70	3	tj.f.u.l. 1.5.-31.10.71°.
fru I. B. Hansen ($\frac{2}{3}$ tj.).....	6.9.49	1.10.70		3	
fru A. E. Jensen.....	26.11.49	1.4.71		3	
frk. E. N. Nielsen.....	2.4.49	1.10.71		3	
frk. H. J. Thomsen.....	24.2.51	1.4.72		3	
fru B. D. Henriksen.....	19.1.51	1.5.72		3	
frk. K. M. Pedersen.....	27.10.51	1.7.72		1	
frk. L. K. Nielsen.....	19.2.53	1.8.69	1.3.73		1	tj.f.u.l. 1.7.-31.10.73
frk. A. M. Hansen.....	18.8.53	1.7.70	1.9.73		1	
fru B. Vizel.....	5.6.49	15.1.71	1.2.73		1	
fru M. B. H. Rasmussen.....	9.5.53	1.9.71	1.9.73		1	
frk. K. S. Hansen.....	14.3.54	15.9.71	1.4.74		1	
fru B. D. Hansen.....	16.7.43	1.10.71	1.10.73		1	
<i>Holbæk</i>						
fru C. H. Petersen.....	5.11.22	1.4.48	1.12.56	1.4.60	9	
fru B. Kristiansen.....	24.8.46	1.9.70	1.8.72	9	
fru L. Jensen.....	21.5.52	1.6.72	1.1.73	9	
fru B. V. Thomsen.....	22.1.50	1.5.73	9	
fru J. Olsen.....	2.1.51	1.10.70	1.3.73	1.9.74	9	}lpb. 1.4.48-31.1.61, u.f.nr. 1.4.-30.9.60, pb. 1.2.61-30.9.64, opb. 1.10.64-31.5.67.
H. S. Pedersen.....	2.7.22	1.6.67	3	
fru B. B. Høyberg ($\frac{1}{2}$ tj.).....	30.10.52	1.3.71	1.3.73		3	
frk. H. Pedersen.....	2.9.52	1.8.71	1.8.73		3	
frk. K. M. B. Larsen.....	27.8.54	1.11.71	1.9.74		1	
<i>Hornbæk</i>						
fru B. Madsen.....	26.7.35	1.8.56	1.4.58		3	}ude af post- og telegrafv. 1.5.61-31.12.73
<i>Hørsholm</i>						
frk. K. H. Nielsen.....	24.1.27	1.6.48	1.4.55	1.4.64	9	
frk. T. L. Petersen.....	4.8.50	1.9.71	1.10.72	9	
fru I. K. Nielsen.....	18.2.50	1.10.71	1.10.72	9	
frk. B. Nielsen.....	16.12.50	1.1.71	1.1.73		3	
<i>Jyderup</i>						
fru I. M. Olsen.....	19.7.50	1.3.71	1.3.73		3	
<i>Jægerspris</i>						
fru E. M. Hansen ($\frac{2}{3}$ tj.).....	19.12.34		1.1.56		1	}ude af post- og telegrafv. 1.5.62-31.1.74 tj.f.u.l. 1.2.-14.2.73
fru J. A. F. Holstein.....	26.6.48		1.7.69		1	
<i>Kalundborg</i>						
H. K. Larsen.....	16.5.14		1.10.64	1.11.65	7	}lpb. 1.12.39-30.4.42, pb. 1.5.42-31.1.45, pkm. 1.2.45-31.3.46, opb. II. 1.4.46-31.10.53, opb. I. 1.11.53-30.9.64.
fru K. K. S. Petersen.....	13.7.45		1.8.66	1.3.71	9	

Navn	Født	Kontorist eller indr.	Kontor- assistent II	Kontor- assistent I	Lønramme	Anmærkninger
<i>(Kalundborg)</i>						
fru A. Walter ($\frac{2}{3}$ tj.)	28.6.45		1.10.71	1.10.72	9	{ass. 1.9.67-31.1.69, ude af post- og telegrafv. 1.2.69-30.9.71.
fru E. M. Christensen ($\frac{2}{3}$ tj.)	17.9.38		1.7.64	1.4.73	7	ktass. I 1.8.68-31.7.71
fru A. M. Larsen ($\frac{1}{2}$ tj.)	29.7.48		1.8.69	3	tj.f.u.l. 17.7.-16.10.70°
fru G. A. Nielsen	6.9.44		1.11.65		3	{ude af post- og telegrafv. 1.5.68-28.2.73
fru M. Jensen ($\frac{1}{2}$ tj.)	27.12.42		1.2.64		3	{ude af post- og telegrafv. 1.5.66-31.8.73
frk. B. D. Larsen	21.11.53	11.7.70	1.12.73		1	
fru K. S. Madsen	26.8.51	1.11.70	1.11.72		3	{lph. 1.3.-30.11.53, pb. 1.12.53-31.3.66,
E. B. Ostenfeldt	29.8.29	1.8.73	1.8.73		3	{ktpk m. 1.4.66-31.7.73
<i>Korsør</i>						
fru G. S. Møller ($\frac{1}{2}$ tj.)	11.8.32	1.6.55	1.4.58	1.4.62	7	
fru E. Petersen	21.3.32	1.4.56	1.4.58	1.4.62	9	
fru K. Andersen	18.9.31	1.10.52	1.8.67	1.8.68	9	{ude af post- og telegrafv. 1.3.57-31.7.67.
fru A. M. Henriksen	9.12.48		1.11.71		3	
fru A. K. Vester	14.3.51		1.4.72		3	
<i>Køge</i>						
fru H. Carlsen ($\frac{1}{2}$ tj.)	4.2.29	1.8.51	1.4.58	1.4.62	7	u.f.nr. 21.7.61-20.1.62°.
fru B. J. Mortensen	1.11.30	1.12.51	1.4.58	1.4.63	12	
fru B. Sørensen ($\frac{1}{2}$ tj.)	3.11.48		1.1.70	1.10.72	7	
frk. L. M. Olsen	15.8.50		1.9.71	1.10.72	7	
fru A. L. L. Hansen ($\frac{1}{2}$ tj.)	4.11.47		1.12.71	1.5.74	7	tj.f.u.l. 27.12.73-26.3.74° {u.f.nr. 2.8.65-1.2.66°, ude af post- og telegrafv. 1.7.67-31.7.69.
fru B. B. Andersen	19.5.44		1.6.65		3	{u.f.nr. 2.8.65-1.2.66°, ude af post- og telegrafv. 1.7.67-31.7.69.
fru H. Johnsen	29.5.46		1.12.67		3	tj.f.u.l. 1.1.-31.12.72.
fru A. H. Gertsen	31.7.49		1.11.70		3	
frk. M. Dehli	11.8.53	1.4.71	1.9.73		3	
fru B. D. Christensen	2.8.53	1.1.72	1.1.74		3	
fru S. Nielsen	21.11.53	1.4.72	1.4.74		1	
<i>Maribo</i>						
fru A. G. E. T. Krogh-Jensen	17.3.10	1.4.34	1.4.58	1.4.62	9	{ude af post- og telegrafv. 1.10.44-31.1.46.
frk. I. J. Rasmussen	11.8.47		1.9.68	1.9.73	7	
fru C. K. Larsen	23.8.48		1.9.69		3	
fru B. H. Olsen	27.8.49		1.9.70		3	
fru U. K. Hansen	10.3.52		1.6.72		3	
fru J. C. Jensen	5.1.29	1.6.72	1.6.74		1	
<i>Nakskov</i>						
frk. E. C. Thorsen	19.6.13	1.7.37	1.4.46	1.4.53	12	
fru R. Jørgensen	16.7.29	1.11.50	1.4.58	1.4.60	9	
fru E. Søemod	15.7.31	1.8.52	1.4.58	1.4.64	7	
fru B. B. Christensen	23.4.34	1.8.56	1.4.58	1.4.64	7	
frk. A. B. Hansen	7.8.37		1.9.58	1.4.65	9	
fru B. Pedersen	29.12.42		1.1.64	1.8.68	7	
fru B. F. Henriksen	19.7.43		1.8.64	1.1.69	9	
fru L. J. Nordstrøm	10.1.44		1.2.65	1.4.69	7	
fru H. S. Christophersen	5.11.44		1.12.65	1.4.69	7	
frk. B. S. Nielsen	25.8.46		1.9.67		3	
<i>Neksø</i>						
frk. B. K. Hansen	19.1.52		1.4.72		3	

Navn	Født	Kontorist eller indtr.	Kontor- assistent II	Kontor- assistent I	Over- kontor- assistent	Lønramme	Anmærkninger
Nykøbing Fl.							
frk. B. Jensen		11.11.32	1.12.53	1.4.58	1.4.63	7	
fru B. H. Jacobsen		3.3.36	1.4.57	1.4.58	1.1.64	9	
fru G. E. Lygum (2/3 tj.)		19.1.42	1.2.63	1.5.67	9	
fru A. L. M. Sloth		11.11.43	1.12.64	1.1.69	7	
fru I. L. Carstensen (1/2 tj.)	18.43	1.2.65	1.1.69	9	u.f.nr. 21.3.-20.6.66°.
fru R. Høj	21.6.47	1.7.68	1.3.71		9	
fru J. L. Hansen (2/3 tj.)	17.11.47	1.12.68	1.3.71		7	
fru I. Nonboe	8.4.49	1.5.70	1.3.71		7	
fru J. E. Larsen	20.4.46	1.1.71			1	
fru A. Andersen	20.3.51	1.4.72			3	
frk. I. L. Jørgensen	3.4.52	1.5.72			1	
fru Y. C. Larsen	13.1.52	1.5.72			1	
Nykøbing Sjælland							
fru I. L. Jensen (2/3 tj.)	23.1.45		1.2.66	1.4.69		9	
Næstved							
fru S. R. Hermansen	13.12.26	1.1.48	1.4.55	1.4.60	1.4.69	17	
fru A. I. Kristensen (1/2 tj.)	13.11.25	1.4.49	1.4.56	1.4.61		7	
fru A. B. Nyegaard	13.3.25	1.8.48	1.4.55	1.4.62		12	
frk. K. M. V. Petersen	12.5.37	1.7.61	1.2.67		12	
fru J. M. Madsen	24.11.44	1.12.65	1.10.69		7	
fru A. Dinesen	17.11.49	1.12.70	1.7.71		12	
fru I. A. Hansen	11.2.39	1.3.60	1.4.72		7	fude af post- og telegrafv. 1.2.63-30.4.71
fru K. Rather	30.5.51	1.4.72	1.6.74		7	fude af post- og telegrafv. 1.11.57-31.5.73.
fru E. I. Kjellander	13.10.31	1.11.52	1.6.73		3	
frk. M. B. Vintersbølle	12.6.51	1.4.72			3	
frk. S. Sass	11.7.51	1.4.72			3	
frk. I. B. Munksgaard	23.6.51	1.4.72			1	tjf.u.l. 1.10.72-30.11.73
frk. B. S. Petersen	7.4.53	1.7.70	1.5.73			1	
fru J. A. Svensson	1.5.51	1.6.71	1.6.73			1	
fru J. E. Gøtze	18.2.48	1.11.71	1.1.74			1	
frk. L. E. Nielsen	28.12.52	1.8.72	1.8.74			1	
Nørre Alslev							
fru C. Jørgensen	8.6.36		1.4.72		7	
Præstø							
frk. S. E. Jensen	7.1.54	1.10.72	1.10.74			3	
Ringsted							
fru I. G. Kristensen	5.9.42	1.10.63	1.10.67		9	
frk. K. M. Pedersen	28.6.38	1.11.63	1.10.67		7	
frk. R. B. Petersen	29.5.46	1.6.67	1.10.71		7	
fru E. M. B. Nielsen (2/3 tj.)	5.7.49	1.4.72	1.8.73		7	
fru S. Nielsen	4.11.50	1.5.72			3	
fru B. H. Hansen	28.5.53	1.7.70	1.6.73			3	
frk. L. J. F. Hansen	30.6.54	16.8.71	1.7.74			1	
fru I. M. Olsen	15.5.52	1.12.71	1.12.73			1	
Roskilde							
frk. M. I. Johansen	22.11.07	1.6.32	1.4.46	1.4.49	1.4.71	17	
frk. I. M. E. Nielsen	17.10.16	1.11.40	1.4.46	1.4.56		12	
fru I. R. Granvig (2/3 tj.)	6.10.32	1.11.53	1.4.58	1.4.61		9	

Navn	Født	Kontorist eller indtr.	Kontor- assistent II	Kontor- assistent I	Lønramme	Anmærkninger
<i>(Roskilde)</i>						
fru S. Andersen	24.1.40	1.4.61	1.1.66	9	}pb. 1.1.45–30.4.52, }opb. II 1.5.52–30.11.65.
H. W. B. Nielsen	5.12.20	1.12.65	1.5.67	12	
fru H. Nielsen (⅔ tj.)	23.3.44	1.8.65	1.4.69	9	
frk. C. L. Andersen	18.2.46	1.3.67	1.1.70	9	
fru B. I. Nielsen	25.9.45	1.11.68	1.3.71	9	
fru B. Pedersen	17.3.48	1.4.69	1.3.71	9	
fru J. Christiansen	29.9.49	1.10.70	1.3.71	7	
fru B. Andersen	31.7.45	1.8.66	1.4.71	7	tjf.u.l. 1.7.–30.9.72°.
fru R. B. Madsen	29.10.46	1.11.67	1.9.71	9	tjf.u.l. 23.2.–22.5.73°
fru A. K. Carlsen	24.9.50	1.10.71	1.8.72	7	
frk. E. M. Lind	6.11.51	1.4.72	1.8.72	7	
frk. M. Brincks	30.7.52	1.8.72	1.4.73	9	
fru I. L. Poulsen (½ tj.)	3.5.49	1.6.70		3	
fru U. A. D. Poulsen	15.10.49	1.11.70		3	tjf.u.l. 23.11.72–7.1.73°
fru B. E. Madsen	1.8.51	1.4.72		3	
frk. I. Johannessen	18.4.51	1.4.72		1	
frk. J. S. Hansen	16.12.51	1.4.72		1	
fru A. Jacobsen	18.7.51	1.4.72		3	
frk. B. A. Christensen	22.10.51	1.4.72		1	
frk. L. A. Danborg	11.3.53	1.8.70	1.4.73		1	
frk. K. Paulsen	28.12.53	1.11.71	1.1.74		1	
frk. L. S. Mortensen	13.6.54	1.1.72	1.7.74		1	
fru U. B. Agathon	29.9.54	1.3.72	1.10.74		1	
fru L. Skals	19.4.53	15.4.72	1.5.74		1	
frk. A. K. Nielsen	21.5.50	1.5.72	1.5.74		1	
fru W. Toft	13.10.53	1.8.72	1.9.74		1	
<i>Rønne</i>						
frk. A. L. Andersen	10.1.27	1.5.51	1.4.56	1.4.62	9	
frk. E. K. Jakobsen	4.12.35	1.1.57	1.4.58	1.4.64	9	
frk. A. G. Hansen	26.5.24	1.2.50	1.4.58	1.5.67	7	u.f.nr. 1.3.–31.5.52°.
fru K. Jensen	15.1.46	1.2.67	1.3.70	9	tjf.u.l. 7.11.73–6.5.74°
fru I. Y. K. Dellgren	6.10.46	1.11.67	1.3.71	9	
fru E. Mortensen (⅔ tj.)	12.11.48	1.12.69	1.3.71	9	
fru D. A. Larsen	16.5.53	1.11.70	1.6.73	1.3.74	9	
fru G. T. Larsen	22.1.47	1.2.68		3	
frk. B. Karlsen	2.3.47	1.4.68		3	
fru A. Mortensen	12.10.47	1.11.68		3	
fru A. Lundt	3.7.49	1.10.70		3	
fru L. Sonne	21.2.50	1.3.71		3	
fru G. K. Kofod	29.4.50	1.6.71		3	
frk. B. A. Madsen	26.3.51	1.4.72		1	
<i>Sakskøbing</i>						
frk. L. A. Rasmussen	26.9.46	1.12.73	1.12.73		3	
<i>Skibby</i>						
fru B. S. Baraké	28.9.33	1.1.58		3	}ude af post- og telegrafv. }1.7.60–31.5.73
<i>Skælskør</i>						
fru E. M. Enkebølle (½ tj.)	18.10.43	1.6.71		1.6.73	7	
<i>Slagelse</i>						
fru E. A. Andresen	28.2.24	1.4.46	1.4.57	1.4.60	12	}ude af post- og telegrafv. }1.10.52–31.1.55.
fru I. B. Simonsen (½ tj.)	19.10.48	1.11.69	1.4.70	7	

Navn	Født	Kontorist eller indtr.	Kontor- assistent II	Kontor- assistent I	Lønramme	Anmærkninger
<i>(Slagelse)</i>						
fru B. M. Andersen (½ tj.)	29.6.46	1.7.67	1.3.71	7	
fru I. M. Hansen	4.2.49	1.9.71	1.11.71	9	
frk. K. I. Christensen	11.6.31	1.4.72	7	
frk. B. E. Pedersen	4.11.51	1.4.72	1.5.73	9	
fru K. Findshøj	18.5.51	1.4.71	1.4.71	1.4.73	3	
frk. A. M. Nielsen	24.9.53	1.7.71	1.10.73	1	
frk. B. Larsen	28.12.53	1.7.71	1.1.74	1	
frk. K. Thomsen	8.5.53	19.7.71	1.8.73	1	
frk. I. Pedersen	19.1.54	17.1.72	1.2.74	1	
frk. V. J. Hansen	20.5.54	17.1.72	1.6.74	1	
frk. H. E. Kjeldsen	18.4.54	1.7.72	1.7.74	1	
Sorø						
fru I. D. Hansen (⅓ tj.)	2.3.54	18.10.71	1.4.74	1	
Stege						
fru I. B. L. Mortensen	15.3.25	1.5.46	1.4.55	1.4.65	9	
fru B. Larsen	5.6.33	1.7.54	1.4.58	1.4.66	9	
fru A. D. Hansen	19.12.52	1.11.70	1.1.73	3	
Store-Heddinge						
frk. B. A. S. Q. Hansen	8.5.49	1.6.70	1.10.72	7	
Vordingborg						
frk. E. R. Olsen	29.7.17	1.8.41	1.4.48	1.4.60	12	
fru I. M. Petersen	24.10.32	1.12.53	1.4.58	1.4.63	9	
fru B. Abrahamson (½ tj.)	3.2.44	1.3.65	1.1.69	9	
fru E. A. Jørgensen (¼ tj.)	7.5.44	1.6.65	1.1.69	7	
fru M. F. Jørgensen	11.4.46	1.5.67	1.3.71	9	
fru I. L. N. Nielsen (½ tj.)	13.4.46	1.5.67	3	tj.f.u.l. 12.10.71-11.4.72 ^o .
frk. M. Jakobsen	6.1.48	1.2.69	3	
fru I. L. B. Svensson	31.5.48	1.12.69	1	
fru L. Pedersen (½ tj.)	1.2.43	1.2.64	1	{ude af post- og telegrafv. 1.10.66-31.5.74
Åkirkeby						
fru C. D. Birkebæk (⅓ tj.)	11.7.43	1.8.64	1.4.73	7	{ude af post- og telegrafv. 1.1.65-30.4.71
fru H. E. M. Nielsen	4.11.52	1.9.72	1.9.74	3	
Afløserpersonale.						
Hillerød						
frk. I. L. Nielsen	16.11.46	1.12.67	1.3.71	9	
Nykøbing Fl.						
fru K. B. Iversen	3.7.45	1.2.68	1.2.72	9	
Roskilde						
frk. K. M. Andersen	25.9.45	1.12.66	1.4.70	9	u.f.nr. 1.5.-31.10.69.
Slagelse						
frk. I. V. Hansen	15.9.51	1.4.72	1.1.73	9	

Postkontorer i 2. distrikt.

Kontor og personale	Løn-ramme	Ancien-nitetsnr.	Kontor og personale	Løn-ramme	Ancien-nitetsnr.
Assens, lr. 26, tlgr.			<i>(Esbjerg)</i>		
postmester S. Hansen	26	41	17 $\frac{1}{2}$ kontorassistenter I.		
kontrollør B. Würtz	20	437	7 $\frac{1}{2}$ kontorassistenter II.		
overassistent H. R. Johansen	17	55			
1 kontorassistent II.			Postekspedition Esbjerg 1, lr. 21, tlgr.		
			(kun afg.)		
			postforvalter A. Jørgensen	21	187
Augustenborg, lr. 21, tlgr.			Postekspedition Esbjerg 2, lr. 21, tlgr.		
postmester C. Andersen	21	6	(kun afg.)		
overassistent S. A. Henriksen	17	112	postforvalter J. Q. Jensen	21	385
Bogense, lr. 26, tlgr.			Postekspedition Esbjerg 3, lr. 19,		
postmester R. J. Bryderup	26	23	tlgr. (kun afg.)		
kontrollør K. J. Madsen	20	520	postforvalter fru I. K. Stokholm	19	84
assistent fru R. Sivertsen	9	83			
1 kontorassistent I.			Fanzø, lr. 29, tlgr.		
Bramming, lr. 26, tlgr.			postmester K. Garmer, R.	29	28
postmester A. E. Jespersen	26	78	overassistent M. A. Jessen	17	14
kontrollør R. V. Madsen	20	430	— E. W. Hansen	17	33
1 kontorassistent I.			— J. F. Møller	17	193
Broager, lr. 21, tlgr.			Fredericia, lr. 36, tlgr.		
postmester J. S. Petersen	21	19	postmester S. A. Larsen, R.	36	22
Brørup, lr. 22, tlgr.			overkontrollør A. H. Carlsen	27	18
postmester K. E. Alsig	22	117	post- og telegrafkasserer O. R. Hansen ...	24	108
assistent K. Ager	9	462	kontrollør P. C. Søgaard	21	354
Esbjerg, lr. 36, tlgr.			— B. L. Carlsen	20	541
postmester S. E. D. Frederiksen, R.	36	13	overassistent K. K. Eriksen	17	26
overkontrollør H. Rasmussen	27	52	— fru D. Glecrup	17	84a
stationsleder O. Jakobsen (f)	24	55	— frk. H. M. Sejr	17	336
post- og telegrafkasserer P. J. H. Jacobsen	24	113	— K. Sørensen	17	375
kontrollør P. Christiansen	21	138	6 kontorassistenter I.		
— L. V. Rømer	21	163	8 kontorassistenter II.		
— E. Rugaard (f)	21	226	Postekspedition Fredericia 1, lr. 21.		
— E. W. S. Jensen (Måde) (f)	21	342	tlgr. (kun afg.)		
— V. E. Jæger	20	389	postforvalter J. P. Larsen	21	107
— H. Gravengaard	21	516			
overassistent L. B. Andersen	17	18	Fåborg, lr. 29, tlgr.		
— H. H. Pedersen	17	138	postmester H. S. Pedersen	29	36
— J. G. Christensen (f)	19	185	kontrollør O. Henriksen	21	145
— H. O. Rasmussen	17	201	overassistent K. H. Nahrstedt	17	77
— F. N. Jensen	17	293	assistent fru L. K. H. Andersen (½ tj.) ...	9	14
— O. Henriksen	17	363	2 kontorassistenter I.		
— fru I. K. Wikke	17	520	2 kontorassistenter II.		
			Glamsbjerg, lr. 21, tlgr.		
			postmester A. Helmig	21	59
			1 kontorassistent II.		
			Gram, lr. 21, tlgr.		
			postmester N. V. Hansen	21	5

Kontor og personale	Lønramme	Ancien-nitetsnr.	Kontor og personale	Lønramme	Ancien-nitetsnr.
Gråsten, lr. 25, tlg.			Løgumkloster, lr. 21, tlg.		
postmester H. G. Nielsen.....	25	118	postmester V. Nielsen.....	21	34
overassistent J. S. Sørensen.....	17	415	1 ekstramedhjælper.		
1 kontorassistent I.			Marstal, lr. 21, tlg.		
Haderslev, lr. 34 + ST 900, tlg.			postmester S. A. Bastholm.....	21	100
(Henføres ved ledighed til lr. 34)			assistent A. Albertsen.....	9	141
postmester P. M. Jessen, R.....	34	6	Middelfart, lr. 31, tlg.		
overkontrollør K. M. Christensen.....	25	80	(Henføres ved ledighed til lr. 29)		
kontrollør K. F. Hansen.....	21	221	postmester M. S. T. Hansen, R.....	31	18
— H. Lysgaard (f).....	21	273	kontrollør H. P. Hansen.....	21	36
— fru B. C. Rasmussen.....	21	387	overassistent fru I. Johansen.....	17	397
overassistent P. Brockdorff.....	17	85	assistent fru A. L. Larsen (½ tj.).....	9	9
— O. Pedersen (Christiansfeld).....	17	314	— — —		
— P. Gaarde.....	17	364	4 kontorassistenter I.		
— fru A. C. Ahrensberg (½ tj.).....	17	394	2 kontorassistenter II.		
1 overkontorassistent.			Nordborg, lr. 26, tlg.		
5½ kontorassistenter I.			postmester H. P. Andersen.....	26	140
7 kontorassistenter II.			overassistent E. Bahlke.....	17	270
Postekspedition Haderslev 1, lr. 19,			— fru E. Pedersen.....	17	306
tlgr. (kun afg.)			1 kontorassistent II.		
postforvalter frk. G. I. Gemmer.....	19	41	Postekspedition Nordborg 1, lr. 19,		
Holsted, lr. 21, tlg.			tlgr. (kun afg.)		
postmester E. Jørgensen.....	21	52	postforvalter E. Ulnits.....	19	38
Højer, lr. 21, tlg.			Nyborg, lr. 31, tlg.		
postmester J. K. S. Mortensen.....	21	190	postmester B. Schmidt.....	31	86
Kerteminde, lr. 25, tlg.			kontrollør fru I. P. Andersen.....	21	215
postmester E. R. Rasmussen.....	25	65	overassistent P. V. Sørensen.....	17	23
overassistent S. A. Christensen.....	17	60	— A. Hansen.....	17	87
assistent F. Carlsen.....	9	59	— P. Keldke (Ullerslev).....	17	221
Kolding, lr. 34 + ST 900, tlg. (kun afg.)			3 kontorassistenter I.		
postmester K. F. Knudsen.....	34	46	4 kontorassistenter II.		
overkontrollør J. F. Johansen.....	27	68	Nørre-Åby, lr. 21, tlg.		
kontrollør E. F. Stenstrøm.....	21	127	postmester T. M. Lorenzen.....	21	20
— B. J. Nielsen.....	21	320	assistent fru R. K. Pedersen (½ tj.).....	9	39
— P. Strange.....	21	498	— fru J. L. Knudsen (½ tj.).....	9	54
— T. S. Højgaard.....	20	550	Odense, lr. 36 + ST 1.200		
overassistent frk. A. Hansen.....	17	27	postmester H. W. Jensen, R.....	36	7
— fru E. I. Andersen.....	17	151	inspektør W. Vollerup.....	29	65
— fru R. E. Retsby.....	17	288	overkontrollør K. A. Pedersen.....	25	81
assistent fru. A. Holm.....	9	38	post- og telegrafkasserer K. Eriksen.....	29	57
medhjælper fru B. K. Johansen.....	2	117	kontrollør K. Havndrup.....	22	51
6¾ kontorassistenter I.			— H. S. Laursen.....	21	58
10½ kontorassistenter II.			— H. H. Seidel.....	20	91
Postekspedition Kolding 1, lr. 21			— H. N. Jepsen.....	21	108
tlgr. (kun afg.)			— L. L. Husum.....	21	204
postforvalter P. J. Pedersen.....	21	357	— T. E. Thomsen.....	21	261
			— K. L. Fisker.....	21	371
			— J. Joensen.....	21	401
			— J. V. Christiansen.....	20	451
			— frk. E. M. Wølke.....	20	454
			— E. V. Jensen.....	21	474
			— T. F. Rasmussen.....	20	558

Kontor og personale	Lønramme	Ancien-nitetsnr.	Kontor og personale	Lønramme	Ancien-nitetsnr.
(Odense)			Padborg, lr. 26, tlgr.		
overassistent K. A. Ravnø	17	1	postmester R. L. Mortensen	26	24
— fru J. M. Poulsen	17	10	kontrollør V. M. Hansen	20	421
— fru D. Rasmussen	17	16	overassistent P. E. Weber (Kruså)	17	225
— E. J. L. Andresen	17	37	assistent L. J. Jørgensen	9	272
— frk. V. Jensen	17	40	1 kontorassistent II.		
— F. E. Fogh	17	152	Ribe, lr. 29, tlgr.		
— F. M. Hansen	17	243	postmester M. Jæger, R.	29	32
— J. E. Gitz	17	309	kontrollør L. C. Thomsen	21	158
— E. Rasmussen	17	391	overassistent H. S. Tauman	17	9
— frk. E. E. Mølgård	17	398	— fru H. S. Jørgensen	17	24
— F. Dauer (Vollsmose)	17	399	1½ kontorassistenter II.		
— M. Jørgensen (Munkebo)	17	489	Ringe, lr. 26, tlgr.		
3 overkontorassistenter.			postmester H. Poulsen	26	25
13 kontorassistenter I.			overassistent E. Knudsen	17	92
23 kontorassistenter II.			assistent S. E. Jørgensen	9	42
Postekspedition Odense 1, lr. 29, tlgr. (kun afg.)			2 kontorassistenter II.		
postforvalter J. J. Fjederholt	29	50	Rudkøbing, lr. 29, tlgr.		
Postekspedition Odense 2, lr. 21, tlgr. (kun afg.)			postmester J. P. Sønderbek, R.	29	30
postforvalter H. Hansen	21	363	kontrollør N. J. Jensen	21	265
Postekspedition Odense 3, lr. 21, tlgr. (kun afg.)			overassistent B. T. Jørgensen	17	86
postforvalter J. M. R. Madsen	21	491	2 kontorassistenter I.		
Postekspedition Odense 4, lr. 21, tlgr. (kun afg.)			2 kontorassistenter II.		
postforvalter O. P. Larsen	21	126	Skærbæk, lr. 25, tlgr.		
Postekspedition Odense 5, lr. 21, tlgr. (kun afg.)			postmester J. L. Frederiksen	25	182
postforvalter P. Ryge	21	3	medhjælper frk. B. S. Nielsen	2	111
Postekspedition Odense 6, lr. 21, tlgr. (kun afg.)			Sommersted, lr. 21, tlgr.		
postforvalter A. Andreasen	21	162	postmester F. G. Poulsen	21	56
Postekspedition Odense V, lr. 22, tlgr. (kun afg.)			Svendborg, lr. 34, tlgr.		
postforvalter V. Foldager	22	28	postmester A. J. Jensen	34	44
Fruens Bøge postekspedition, lr. 22, tlgr. (kun afg.)			overkontrollør H. Hansen	25	158
postforvalter V. Hansen	22	135	post- og telegrafkasserer K. G. I. Larsen ..	24	11
Hjallese postekspedition, lr. 22, tlgr. (kun afg.)			kontrollør K. A. Holtmann	21	79
postforvalter H. Jensen	22	92	overassistent A. Kjær	17	30
Næsby postekspedition, lr. 21, tlgr. (kun afg.)			— H. O. Sørensen	17	155
postforvalter O. H. Christiansen	21	211	— E. M. Lauridsen	17	458
Otterup, lr. 25, tlgr.			assistent fru I. Andersen (½ tj.)	9	10
postmester E. V. Nielsen	25	123	12 kontorassistenter I.		
1 kontorassistent I.			2 kontorassistenter II.		
			Postekspedition Svendborg 1, lr. 19, tlgr. (kun afg.)		
			postforvalter T. V. Nielsen	19	7
			Sønderborg, lr. 34, tlgr.		
			postmester K. N. A. Jensen	34	35
			overkontrollør T. G. Beyer	25	133
			kontrollør H. H. Hansen	21	397
			— J. Christensen	21	412
			overassistent C. C. Matzen	17	183
			— K. Dam-Christensen	17	311
			— P. E. Thinggaard	17	467
			assistent —		
			1 overkontorassistent.		
			7 kontorassistenter I.		
			6½ kontorassistenter II.		

Kontor og personale	Lønramme	Ancien-nitets-nr.	Kontor og personale	Lønramme	Ancien-nitets-nr.
Tinglev, lr. 25, tlgr.			Fredericia:		
postmester P. V. Nielsen	25	198	overassistent E. D. Johansen ..	17	196
overassistent fru S. M. Pedersen	17	111	— P. W. E. Jensen	17	455
assistent fru H. P. Petersen	9	36	assistent fru J. Christensen ..	9	51
			— fru B. I. Skarritsø	9	159
Toftlund, lr. 21, tlgr.			— J. I. J. Gemmer	9	203
postmester E. K. Nothlev	21	48	— K. J. Petersen	9	286
			— H. A. Klavsen	9	334
Tønder, lr. 29, tlgr.			— H. A. Petersen	9	335
postmester H. Juhl, R.	29	2	— H. H. Nielsen	9	484
kontrollør W. Riemke-Pedersen	21	501	medhjælper frk. S. Kristen-		
overassistent R. C. T. Hansen	17	157	sen	2	2
assistent fru S. Jordt	9	154	Fåborg:		
2 kontorassistenter I.			assistent frk. N. B. Petersen.	9	553
2 kontorassistenter II.			Haderslev:		
1 ekstramedhjælper.			assistent E. Petersen	9	205
			— B. U. Koch	9	278
Vamdrup, lr. 21, tlgr.			— E. Larsen	9	578
postmester E. B. Jensen	21	65	Kolding:		
1 kontorassistent I.			assistent R. Nielsen	9	48
			medhjælper T. B. Falkenberg		
Vejen, lr. 29, tlgr.			— fru B. K. Johansen	2	117
postmester A. P. Rasmussen	29	78	Middelfart:		
kontrollør C. G. Gaarde	21	424	overassistent O. E. Jensen ...	17	73
overassistent P. H. Jørgensen (Rødning) ..	17	246	Nyborg:		
assistent O. Hansen	9	116	assistent fru L. B. Køhler-		
1 kontorassistent I.			Johansen	9	395
½ kontorassistent II.			Odense:		
Vøjens, lr. 29, tlgr.			overassistent S. H. D. Jensen	17	304
postmester A. Dalgaard, R.	29	23	— V. Laursen	17	308
kontrollør P. M. Nielsen	21	414	— B. Sørensen	17	522
overassistent N. P. Schmidt	17	247	— P. Løvendahl	17	523
2 ² / ₃ kontorassistenter I.			assistent P. F. Saager	9	34
			— J. B. Knudsen	9	37
Ærøskøbing, lr. 21, tlgr.			— J. K. Andersen	9	68
postmester C. F. Breum	21	22	— B. H. Petersen	9	88
assistent K. D. Rasmussen	9	78	— fru K. M. Jensen	9	91
			— frk. B. B. Nielsen	9	137
Åbenrå, lr. 34 + ST 900, tlgr. (kun afg.)			— fru A. B. Madsen	9	162
(Henføres ved ledighed til lr. 32)			— fru J. Erdmann	9	172
postmester H. P. Wendelboe, R.	34	1	— fru E. M. Pedersen	9	244
overkontrollør E. Præst	25	85	— K. L. Just	9	301
kontrollør C. Løvborg	21	193	— B. Volder	9	443
overassistent A. R. Buhl	17	102	— A. J. Andersen	9	536
— W. Jørgensen (Rødekro)	17	192	— fru G. M. Christensen ..	9	538
— P. E. Hansen	17	471	Padborg:		
assistent I. C. Struck	9	404	assistent P. C. Møller	9	474
5 kontorassistenter I.			Svendborg:		
3 kontorassistenter II.			assistent frk. L. L. Lørnsberg	9	212
			— H. Hansen	9	270
Årup, lr. 25, tlgr.			Sønderborg:		
(Henføres ved ledighed til lr. 22).			overassistent H. A. Morten-		
postmester frk. A. M. R. Larsen	25	112	sen	17	88
overassistent P. D. Larsen	17	115	assistent H. T. Haahr	9	184
			— F. Hansen	9	259
Afløserpersonale.			Tønder:		
Esbjerg:			assistent P. B. Kristiansen ...	9	385
overassistent F. Toft	17	291	Åbenrå:		
assistent T. V. Petersen	9	211	assistent O. Hansen	9	185
— O. H. Nicolaisen	9	276			
— P. L. K. Christensen	9	460			
Fanø:					
assistent M. K. Sørensen	9	62			

I Assens, Augustenborg, Esbjerg, Fredericia, Nordborg, Ribe, Tinglev og Årup udfyldes 1 assistentplads af en overassistent. På Fanø udfyldes 2 assistentpladser af overassistenter. I Odense udfyldes 5 assistentpladser af overassistenter. I Haderslev udfyldes ½ assistentplads af en overassistent med ½ tjeneste.

Kontorassistentpersonale ved postkontorer i 2. distrikt.

Navn	Født	Kontorist eller indtr.	Kontor- assistent II	Kontor- assistent I	Over- kontor- assistent	Lønramme	Anmærkninger
Assens							
fru K. B. Eriksen.....	10.8.49	1.10.71	1.10.73			3	
Bramming							
fru A. M. Maasbüll.....	24.3.40	1.11.71		1.11.73		9	
Esbjerg							
frk. I. M. Christensen.....	6.4.26	1.5.47	1.12.53	1.4.60		12	
fru B. Munch.....	24.11.31	1.12.52	1.4.58	1.4.62		9	
fru E. J. Pedersen.....	30.3.32	1.4.53	1.4.58	1.4.63		12	u.f.nr. 1.5.-31.7.55°.
fru B. A. S. Hansen.....	20.7.32	1.8.53	1.4.58	1.4.63		12	
frk. L. Helt.....	29.5.39	1.6.60	1.2.67		12	
fru C. Pedersen (1/2 tj.).....	27.8.39	1.9.60	1.2.67		7	fude af post- og telegrafv. 1.5.62-31.3.65.
fru B. G. Nielsen (1/2 tj.).....	4.6.38	1.7.59	1.5.67		9	
fru A. M. Schou.....	11.6.42	1.7.63	1.10.67		9	
fru B. K. S. Rasmussen.....	30.8.44	1.9.65	1.1.69		7	
fru E. Skov.....	30.3.46	1.4.67	1.3.71		9	tjf. u. l. 11.4.-10.7.74°
fru T. F. Bach (1/2 tj.).....	21.6.47	1.7.70	1.3.71		9	
fru A. G. Knudsen.....	12.8.48	1.11.69	1.12.72		7	tjf. u.l. 1.10.-15.10.72
frk. K. Skov.....	15.3.52	1.4.72	1.12.72		7	
fru E. Eisnæs.....	26.8.49	1.5.72	1.12.72		9	
frk. S. M. S. Andersen.....	3.5.51	1.5.72	1.12.72		7	
fru A. M. Thomsen.....	16.7.52	1.8.72	1.12.72		7	
fru J. B. Lund.....	2.9.49	1.7.71	1.12.73		7	
frk. L. Jørgensen.....	23.4.50	1.10.72	1.9.74		7	f u.f.nr. 1.5.-30.11.53° ude af post- og telegrafv. 1.12.53-31.7.72.
fru B. M. Rasmussen (1/2 tj.)...	15.4.29	1.5.50	1.8.72	3	
frk. I. M. S. Knorr.....	27.3.49	1.10.71			3	
fru K. L. B. Olsen.....	30.3.49	1.3.72			1	
fru K. Sørensen.....	21.11.52	15.1.70	1.12.72			1	
fru R. J. Højrup.....	3.2.54	1.9.70	1.3.74			1	
frk. A. B. Schou.....	10.4.51	16.3.71	1.4.73			1	
frk. K. Mathiesen.....	5.2.49	1.7.71	1.7.73			1	
fru H. B. Muusmann.....	4.8.54	1.8.71	1.9.74			1	
frk. B. Fischer.....	20.2.54	15.5.72	1.6.74			1	
Fredericia							
E. Brunhøj.....	22.6.10	1.11.57	1.4.58	1.4.60		12	f pb. 1.10.34-31.3.40, opkm. 1.4.40-31.10.57, postbudfagp. 45/37.
fru V. H. Hansen.....	17.10.39	1.8.61	1.4.66		9	
fru E. M. Nielsen.....	30.6.36	1.4.72		9	
fru K. E. Andersen.....	8.1.49	1.6.70	1.10.72		9	
fru G. Andersen.....	29.10.49	1.7.71	1.10.72		9	
fru L. M. Hvirring.....	1.9.50	1.9.71	1.10.72		9	
fru J. Magnussen (1/2 tj.).....	10.7.45	1.7.67		3	ktass. I 1.4.71-30.4.72.
frk. L. M. V. Petersen.....	8.4.47	1.10.69			3	
fru B. A. Jensen (1/2 tj.).....	29.9.49	1.5.71			3	
fru M. E. Nielsen.....	18.2.50	1.8.71			3	
fru A. M. F. Melau.....	17.6.51	1.4.72			3	
frk. J. Poulsen.....	23.10.53	16.8.70	1.11.73			3	
frk. B. Nielsen.....	24.8.52	1.7.71	1.7.73			1	
frk. B. Fammé.....	17.8.54	15.11.71	1.9.74			1	
fru J. Bader.....	12.12.52	1.7.72	1.7.74			1	

Navn	Født	Kontorist eller indtr.	Kontor- assistent II	Kontor- assistent I	Over- kontor- assistent	Lønramme	Anmærkninger
Fåborg							
fru G. E. H. Larsen.....	27.3.47	1.11.70	1.10.72		9	
fru L. Højbjerg.....	10.7.49	1.3.72	1.10.72		9	} ktass. I 1.4.61-31.3.68, ude af post- og telegrafv. 1.4.68-28.2.74
fru E. M. Jensen (½ tj.).....	25.10.26	1.12.48	1.4.58		3	
frk. J. M. Pedersen.....	15.5.53	1.4.72	1.4.74			1	
Glamsbjerg							
A. S. Madsen.....	28.10.47	1.10.71	1.10.73			3	
Gråsten							
fru B. E. Knudsen (½ tj.).....	17.3.35	1.4.56	1.4.58	1.4.60		9	} ude af post- og telegrafv. 1.5.-31.10.72
fru H. J. M. Mortensen (½ tj.)	24.4.38	1.6.73		9	
Haderslev							
frk. M. K. Winter.....	21.8.17	1.9.41	1.4.50	1.4.59	1.9.68	17	
frk. B. G. Dall.....	23.10.32	1.9.54	1.4.58	1.11.64		12	
fru A. M. Englund (½ tj.)....	22.7.23	1.12.49	1.4.58	1.4.65		7	
fru J. T. Nielsen (½ tj.).....	8.7.44	1.3.66	1.9.69		9	tjf.u.l. 13.2.-12.8.74°
fru B. L. Møller (½ tj.).....	22.11.47	1.11.69	1.1.72		9	tjf.u.l. 14.1.-13.7.74°
fru G. Thomsen (½ tj.).....	18.7.48	1.4.70	1.10.72		9	
frk. G. A. Holm.....	25.10.46	1.9.68	1.8.74		9	ktass. I 1.4.71-31.3.73
fru A. Juhler.....	27.7.49	1.5.71	1.8.74		9	
fru M. K. Madsen (½ tj.)....	30.7.49	1.10.71	1.8.74		9	tjf.u.l. 18.1.-17.7.74°
fru G. S. Kulawig.....	23.2.46	1.3.67		3	} ude af post- og telegrafv. 1.7.69-31.1.74
fru K. E. Kristensen.....	28.12.51	1.5.71	1.5.73			3	
frk. L. Møller.....	30.4.52	1.5.71	1.5.73			3	
frk. M. Mayntz.....	6.11.53	1.7.71	1.12.73			3	
frk. I. E. Wolf.....	22.2.54	1.1.72	1.3.74			1	
frk. G. Paulsen.....	27.7.50	1.2.72	1.2.74			3	
frk. P. S. Johansen.....	31.1.52	1.2.72	1.2.74			1	
frk. R. Kluge.....	13.7.54	1.3.72	1.8.74			1	
Kolding							
fru H. Lykke.....	20.2.38		1.3.59	1.4.64		9	
fru H. S. Aarøe (½ tj.).....	22.2.39		1.6.60	1.6.65		9	
fru E. B. Salskov (⅓ tj.).....	27.8.40		1.9.61	1.4.66		12	
fru I. Lohse.....	27.10.44		1.11.65	1.4.69		7	
frk. E. Jørgensen.....	10.12.47		1.1.69	1.8.71		7	
fru U. L. Andersen (⅓ tj.)....	11.12.45		1.1.67	1.11.71		12	
fru B. Skovsen.....	14.10.48		1.11.69	1.11.71		7	
fru A. T. Harbæk (⅓ tj.).....	11.12.43		1.6.66	1.4.73		7	
fru I. Fischer-Nielsen.....	9.1.39		1.5.72	1.3.74		7	
fru K. A. Farre.....	17.6.42		1.5.64			3	
fru I. Clausen (½ tj.).....	21.11.45		1.4.67			3	
fru H. S. Hauptmann.....	20.2.48		1.5.69			3	
fru L. I. Knudsen (½ tj.).....	7.6.48		1.7.69			3	} ktass. I 1.11.71-31.10.72, tjf.u.l. 6.1.-5.4.74°
fru L. Danielsen (½ tj.).....	29.11.48	1.4.70			3	
fru J. Krogh (½ tj.).....	12.7.49	1.10.70			3	tjf.u.l. 6.6.-5.9.73°
fru I. Guldbrand (½ tj.).....	26.1.50	1.2.71			3	ktass. I 1.11.72-31.1.74
fru K. K. Rønno (½ tj.)....	17.6.48	1.9.69			3	} ude af post- og telegrafv. 1.3.72-31.7.74
fru J. Frost.....	26.7.51	1.4.72			3	
fru L. K. Andersen.....	12.5.53	22.6.70	1.6.73			3	
fru L. J. Hermansen (½ tj.) ...	4.6.53	15.7.70	1.7.73			3	
frk. H. H. Jørgensen.....	21.5.52	1.1.72	1.1.74			1	

Navn	Født	Kontorist eller indtr.	Kontor- assistent II	Kontor- assistent I	Over- kontor- assistent	Lønramme	Anmærkninger
Middelfart							
frk. A. E. Pedersen	14.11.25	1.11.48	1.4.54	1.4.63		9	
fru A. M. S. Greve	2.10.46	1.12.67	1.10.72		7	
fru M. Nielsen	13.2.20	1.4.72	1.10.72		7	
fru I. P. Larsen	5.11.50	1.7.71	1.7.73			3	
Nyborg							
frk. A. S. Sørensen	2.10.21	1.5.48	1.4.56	1.4.60		12	
fru M. T. Christoffersen	29.4.30	1.5.51	1.4.58	1.4.62		7	
fru B. Sørensen	10.9.49	1.10.70	1.3.73		9	
fru K. G. Arqueros	27.11.48	1.12.69		3	}ude af post- og telegrafv. {1.7.70-30.6.71.
frk. B. M. K. Christensen	22.9.53	1.9.70	1.10.73			3	
fru B. Rasmussen	2.12.48	1.3.72	1.3.74			1	
Odense							
H. Finseth	2.1.19	1.12.43	1.4.46	1.4.50	1.4.65	17	
fru G. M. Hviid	12.5.28	1.6.49	1.4.57	1.7.60	1.4.69	17	
fru E. M. Jacobsen	7.6.21	1.7.45	1.4.51	1.4.58	1.3.71	17	u.f.nr. 25.10.53-24.3.54°
fru E. R. Jepsen	10.6.25	1.7.48	1.7.53	1.4.60		7	
fru E. G. Wagner	12.10.19	1.9.48	1.4.54	1.4.60		12	
fru B. E. Bentsen	7.10.28	1.11.49	1.4.58	1.4.61		7	
fru G. A. Iversen	27.2.23	1.11.54	1.4.58	1.4.62		12	
fru G. Hansen	17.6.31	1.4.53	1.4.58	1.4.63		12	
frk. G. S. Hansen	5.6.38	1.7.59	1.4.64		12	
frk. E. Vognsen	6.2.40	1.7.61	1.2.66		12	
fru A. K. Sørensen	10.11.45	1.12.66	1.10.70		7	
fru L. D. Jørgensen	6.5.46	1.6.67	1.3.71		7	
fru L. S. Petersen	23.12.45	1.6.68	1.3.71		9	
fru L. E. Krebs	2.9.46	1.12.67	1.5.71		7	tjf.u.l. 30.5.-29.8.70°.
A. Johansen	13.5.21	1.4.72		9	
fru L. K. Grundsøe	12.3.48	1.4.69	1.3.74		9	
fru J. V. Ortiz	14.3.47	1.4.68			3	
fru A. K. Frimann	23.5.47	1.6.68			3	
frk. I. R. Hansen	28.7.47	1.8.68			3	
fru B. L. Pedersen	28.9.45	1.9.69			1	
fru H. Holmegaard	24.4.44	1.11.69			3	
fru L. S. Christensen	29.7.48	1.11.69			3	
fru T. Christensen	25.11.48	1.12.69			3	
fru K. B. B. Jørgensen	9.11.49	1.12.70			3	
frk. H. H. Knudsen	2.1.50	1.2.71			3	
frk. A. M. M. Jørgensen	22.2.50	1.3.71			3	
fru J. E. V. Lange	19.3.50	1.7.71			1	
frk. U. M. Petersen	4.11.50	1.12.71			1	
fru H. M. Pedersen	3.3.51	1.4.72			1	tjf.u.l. 1.4.-30.9.74°
frk. S. M. S. Larsen	14.3.52	1.4.72			1	
fru L. V. Madsen	26.6.48	1.4.72			1	
frk. B. A. Hansen	28.4.51	1.4.72			3	
frk. H. Rysberg	19.8.52	1.9.72			1	
fru L. J. Bergholdt	19.8.50	1.9.72			1	
frk. L. Larsen	27.5.52	1.9.72			1	
frk. I. M. Andersen	14.7.47	1.10.72			1	
frk. L. T. Jensen	6.9.51	1.10.72			1	
fru B. B. Dalager	16.10.52	18.8.69	1.11.72			1	
fru B. K. Petersen	2.10.52	1.9.69	1.11.72			1	
frk. J. Nielsen	5.12.52	1.9.69	1.1.73			1	
fru M. Hansen	5.4.52	1.3.71	1.4.73			1	

Navn	Født	Kontorist eller indr.	Kontor- assistent II	Kontor- assistent I	Over- kontor- assistent	Lønramme	Anmærkninger
<i>(Odense)</i>							
frk. H. E. Andersen	21.6.53	1.9.71	1.9.73			1	
fru I. A. Larsen	30.6.54	1.9.71	1.7.74			1	
fru J. Thuesen	18.7.53	1.10.71	1.4.74			1	tjf.u.l. 12.10.73-31.1.74°
fru S. B. Lund	17.6.54	1.10.71	1.7.74			1	
Otterup							
E. Christoffersen	1.11.16		1.2.63	1.5.67		9	lpb. 1.10.42-31.1.63.
Padborg							
fru E. B. Dressler	5.12.52	1.9.70	1.1.73			3	
Ribe							
fru B. Thomsen (½ tj.)	12.10.46	1.3.71			3	
fru E. L. Andersen	30.6.50	1.12.70	1.12.72			3	
Ringe							
fru M. Pedersen	13.3.47	1.7.69			3	}ktass. I 1.3.-31.5.71 og }1.2.72-31.12.73
frk. K. M. Hjorth	5.8.26	1.4.73	1.4.73			3	
Rudkøbing							
frk. K. Jensen	12.2.23	1.6.48	1.4.58	1.5.67		9	
fru A. I. Jørgensen	25.4.27	1.5.48	1.4.57	1.1.72		9	ktass. I 1.4.62-31.1.70.
frk. E. Jensen	13.12.53	1.6.71	1.1.74			3	
Svendborg							
fru F. T. M. Nielsen	5.6.17	1.7.41	1.4.48	1.4.60		9	u.f.nr. 1.5.-31.10.47°.
frk. D. M. G. Thomsen	17.5.22	1.4.46	1.4.52	1.4.60		12	
fru B. Petersen	27.6.27	1.7.48	1.4.55	1.4.61		9	
frk. A. M. Johansen	29.3.29	1.4.50	1.4.58	1.4.61		7	
frk. L. I. L. Larsen	24.4.29	1.5.50	1.4.58	1.4.61		9	
frk. E. A. Abild	18.7.29	1.11.50	1.4.58	1.4.62		7	
fru A. L. L. Nielsen	21.2.31	1.3.52	1.4.58	1.4.64		9	
fru T. E. Grønberg	19.4.31	1.6.52	1.4.58	1.4.64		7	
frk. L. T. Hansen	22.7.42	1.8.63	1.10.67		7	
frk. K. Andersen	28.11.41	1.4.64	1.8.68		7	
fru A. Vinter-Olsen	14.1.45	1.2.66	1.4.69		7	
fru A. Hansen	15.1.31	1.4.72		9	
fru L. Nilsson	29.3.47	1.4.68			3	
fru L. K. B. Brandt	29.1.49	1.2.70			3	
fru E. Nielsen	14.7.26	1.6.48	1.2.74			1	}ude af post- og telegrafv. }1.2.50-31.1.74
Sønderborg							
fru B. Hansen	20.12.27	1.1.49	1.4.56	1.4.61	1.7.71	17	
frk. L. Bram	21.3.17	1.12.45	1.4.55	1.4.61		9	
frk. G. H. Kiølseth	23.9.19	1.12.46	1.6.55	1.4.62		7	
fru H. P. Højland	21.9.26	1.9.50	1.4.58	1.4.62		9	
fru I. K. Sundvang (½ tj.)	25.8.26	1.7.49	1.4.58	1.12.63		7	
fru C. M. Engelhardt (½ tj.)	14.2.26	1.6.51	1.4.58	1.12.63		7	
fru E. C. N. Andersen	25.1.44	1.2.65	1.1.69		9	
fru H. M. Skov	12.10.46	1.5.68	1.7.71		9	
frk. M. Beck-Jørgensen	5.1.49	1.2.70	1.9.71		9	
fru E. Bladt-Hansen	2.10.39	1.4.72		9	
frk. M. Wilhelmsen	16.5.43	26.10.70	1.11.72			3	
fru I. E. Poulsen	7.12.39	1.6.71	1.6.73			3	
frk. K. Grau-Christensen	16.8.52	1.7.71	1.7.73			3	

Navn	Født	Kontorist eller indtr.	Kontor- assistent II	Kontor- assistent I	Over- kontor- assistent	Lønramme	Anmærkninger	
<i>(Sønderborg)</i>								
fru U. Fenn.	8.12.52	15.9.71	1.10.73			1	} ude af post- og telegrafv. { 1.1.68-31.7.74	
fru B. M. Rotzler.	6.9.46	1.10.67			1		
frk. J. L. Jespersen.	16.9.51	15.5.72	1.6.74			1		
<i>Tønder</i>								
frk. G. H. Hansen.	15.3.16	1.4.46	1.4.56	1.4.60		7	} u.f.nr. 5.8.69-31.1.70°, } ude af post- og telegrafv. { 1.2.70-31.7.72.	
fru A. K. L. Seistrup.	19.3.46	1.11.72		9		
fru J. Bendix.	1.4.46	1.4.68		3		
fru K. M. Hansen.	11.1.27	1.4.72			3		
<i>Vamdrup</i>								
A. P. Nielsen.	26.1.13	1.10.54	1.4.58	1.4.63		9	} lpb. 1.12.37-28.2.51, } ude af post- og telegrafv. { 1.3.51-30.9.54.	
<i>Vejen</i>								
frk. A. E. Nikolajsen.	8.2.53	1.8.72	1.8.74		7	ktass. I 1.3.71-30.6.72.	
fru A. M. Nielsen (½ tj.)	6.8.46	1.8.70		3		
fru L. G. Andersen (½ tj.)	1.11.51	1.5.72			1		
<i>Vojens</i>								
fru E. Andersen (¾ tj.)	22.4.45	1.8.67	1.11.71		7		
fru E. M. Hänel.	17.10.50	1.11.71	1.4.73		9		
S. C. Luff.	24.11.38	1.3.72	1.3.74		9		
<i>Åbenrå</i>								
fru L. Andsager.	17.8.47	1.9.68	1.3.71		7		
frk. T. Ebsen.	21.4.49	1.5.71	1.1.73		9		
fru E. M. P. Jepsen.	25.3.47	1.10.68	1.4.73		7		
fru C. Hasselmann.	8.8.50	1.10.72	1.9.73		9		
frk. L. Christensen.	26.4.53	1.7.69	1.5.73	1.9.73		9		
frk. K. A. Hansen.	27.9.49	1.9.72			3		
frk. L. Mohr.	11.11.52	1.8.70	1.12.72			3		
Afløserpersonale.								
<i>Esbjerg</i>								
frk. B. H. Jensen.	4.10.48	1.11.69	1.3.71		9		
<i>Kolding</i>								
fru T. A. Madsen.	3.7.48		1.8.69	1.9.71		9	tjf.u.l. 1.9.-31.12.70.	
<i>Odense</i>								
fru H. Kærgaard.	1.11.48		1.1.70	1.7.70		9	ktass. I 1.3.-31.5.71.	
fru A. V. Jensen.	26.9.45		1.3.68	1.8.71		9		
<i>Sønderborg</i>								
fru I. Witthøft.	8.11.50		1.12.71	1.10.73		9		
<i>Åbenrå</i>								
frk. E. F. Michaelsen.	14.12.51		1.4.72	1.10.73		9		

Postkontorer i 3. distrikt.

Kontor og personale	Lønramme	Ancien-nitetsnr.	Kontor og personale	Lønramme	Ancien-nitetsnr.
Bjerringbro , lr. 26, tlgr.			Holstebro , lr. 34, tlgr.		
postmester B. Gregersen	26	61	postmester P. E. Jensen, R.	34	28
kontrollør E. D. Sørensen	20	419	overkontrollør S. Carstensen	25	148
assistent E. H. Pedersen	9	98	kontrollør P. C. Lorentzen (f)	21	113
Brande , lr. 26, tlgr.			— F. T. Hansen	21	231
postmester —			— S. A. Brosbøl	20	277
overassistent O. C. Matthesen	17	273	overassistent H. Pedersen	17	74
assistent C. J. K. Nielsen	9	110	— S. E. Jakobsen	17	253
Brødstrup , lr. 22, tlgr.			assistent A. T. Pedersen	9	25
postmester E. Brigsted	22	50	— fru K. Christensen	9	79
medhjælper J. F. Jensen	2	12	— — —		
1 kontorassistent II.			5 ¹ / ₂ kontorassistenter I.		
Ebeltoft , lr. 22, tlgr.			4 kontorassistenter II.		
postmester G. Hjelmar	22	8	Horsens , lr. 36, tlgr.		
overassistent L. Knudsen	17	244	postmester S. Axelsen, R.	36	15
Grenå , lr. 31, tlgr.			overkontrollør A. D. Pedersen	27	171
postmester H. V. N. Hansen	31	17	post- og telegrafkasserer H. Overbeck	24	19
kontrollør J. M. Skovmand	21	293	kontrollør B. S. Hein	21	167
overassistent R. S. Jensen	17	268	— H. A. F. Christensen	21	230
— B. Jørgensen	17	416	— B. Smidt	20	318
assistent N. C. T. Christensen	9	47	— J. H. Christensen	20	549
2 kontorassistenter I.			overassistent C. P. O. Norup	17	136
3 ¹ / ₂ kontorassistenter II.			— P. E. Rasmussen	17	267
Grindsted , lr. 29, tlgr.			— P. Madsen	17	296
postmester O. Blak, R.	29	24	— fru B. Petersen	17	521
kontrollør H. Henriksen	21	247	assistent		
overassistent K. H. Damm	17	44	7 ¹ / ₂ kontorassistenter I.		
assistent fru K. E. Dahl	9	44	10 kontorassistenter II.		
1 kontorassistent II.			Postekspedition Horsens 1 , lr. 19, tlgr. (kun afg.)		
Hadsten , lr. 25, tlgr.			postforvalter K. Ørsted	19	67
postmester J. S. Keller	25	170	Postekspedition Horsens 2 , lr. 19, tlgr. (kun afg.)		
overassistent A. F. Thygesen	17	56	postforvalter B. Jensen	19	22
Hammel , lr. 22, tlgr.			Ikast , lr. 26, tlgr.		
postmester K. H. Andersen	22	15	postmester E. Rasmussen	26	43
assistent J. C. Clausen	9	40	overassistent P. C. Markussen	17	380
1 kontorassistent II.			assistent P. S. Kristensen	9	183
Havndal , lr. 21, tlgr.			1 kontorassistent II.		
postmester fru O. K. Dahlin	21	76	Jelling , lr. 25, tlgr.		
Herning , lr. 34 + ST 900, tlgr.			postmester B. H. Due	25	50
postmester S. Rasmussen, R.	34	18	assistent B. Månsson	9	604
overkontrollør P. B. Stentoft	27	119	Juelsminde , lr. 22, tlgr.		
kontrollør C. Pedersen	21	112	postmester B. Jensen	22	18
— F. E. Jensen	21	313	Kjellerup , lr. 25, tlgr.		
— B. Lisby	21	334	postmester K. E. Jensen	25	47
— E. R. Hansen	20	392	overassistent O. Sørensen	17	305
overassistent J. C. Andersen	17	69	2 kontorassistenter II.		
— O. H. Klausen	17	214	Knebel , lr. 21, tlgr.		
— S. Berggreen-Christensen	17	342	postmester N. A. Andersen	21	97
assistent fru A. Vesterager	9	55			
9 kontorassistenter I.					
10 kontorassistenter II.					

Kontor og personale	Lønramme	Ancien-nitetsnr.	Kontor og personale	Lønramme	Ancien-nitetsnr.
Langå, lr. 22, tlgr.			Silkeborg, lr. 34 + ST 900, tlgr.		
postmester N. P. W. Jørgensen.....	22	531	postmester N. P. Blandfort, R.....	34	7
assistent J. P. Hansen.....	9	453	overkontrollør — — —		
Nørre-Nebel, lr. 21, tlgr.			post- og telegrafkasserer C. Gamby.....	24	92
postmester H. V. Nielsen.....	21	61	kontrollør A. Simonsen.....	21	222
Odder, lr. 29, tlgr.			— M. Hansen.....	21	270
postmester O. Pedersen, R.....	29	26	overassistent E. S. Wilms.....	17	19
kontrollør B. R. Hansen.....	21	295	— J. E. Gyldenvang.....	17	20
overassistent B. Bøg.....	17	156	— B. V. R. Pedersen.....	17	208
assistent — — —			— fru I. Vibe (1/2 tj.).....	17	222
1 kontorassistent II.			assistent frk. A. B. Holmgaard.....	9	12
Randers, lr. 36, tlgr.			2 kontorassistentter I.		
postmester A. Kilian, R.....	36	11	9 kontorassistentter II.		
overkontrollør N. O. C. Bendtsen.....	27	160	Postekspedition Silkeborg 1, lr. 21,		
post- og telegrafkasserer C. G. W. Kjelgaard.....	24	9	tlgr. (kun afg.)		
kontrollør K. R. Nielsen.....	21	246	postforvalter K. V. Hagner.....	21	376
— J. J. Jensen.....	21	353	Skanderborg, lr. 31, tlgr.		
— H. P. Kusk.....	21	455	postmester L. C. Thomsen, R.....	31	29
— D. Cederbek.....	21	492	kontrollør B. S. Madsen.....	21	146
— P. Holm.....	20	553	overassistent T. Frandsen.....	17	423
overassistent P. Dammeyer.....	17	47	assistent fru K. W. Bloch (1/2 tj.).....	9	169
— fru B. M. Klith.....	17	153	— fru A. G. Carlsen.....	9	520
— J. S. Madsen.....	17	210	1/2 kontorassistent I.		
— M. Rasmussen.....	17	346	4 kontorassistentter II.		
1 overkontorassistent.			Skjern, lr. 29, tlgr.		
15 kontorassistentter I.			postmester E. L. Just.....	29	99
14 kontorassistentter II.			kontrollør P. Dybdahl.....	21	391
Postekspedition Randers 1, lr. 19,			overassistent J. Dybdal.....	17	101
tlgr. (kun afg.)			assistent fru B. Nørmark.....	9	26
postforvalter fru K. M. C. Trærup.....	19	25	1 kontorassistent II.		
Postekspedition Randers 2, lr. 21,			Tarm, lr. 25, tlgr.		
tlgr. (kun afg.)			postmester E. L. Bruun.....	25	54
postforvalter A. H. Hornbæk.....	21	336	overassistent F. J. Madsen.....	17	417
Ringkøbing, lr. 29, tlgr.			1/2 kontorassistent II.		
postmester H. J. Olesen.....	29	84	Tranebjerg Samsø, lr. 21, tlgr.		
kontrollør J. P. Pedersen.....	21	529	postmester K. Dømler.....	21	132
overassistent fru Y. N. Christensen.....	17	307	overassistent L. J. S. Nielsen.....	17	524
— C. Stengaard.....	17	349	Ulfborg, lr. 21, tlgr.		
1 kontorassistent I.			postmester F. H. Jensen.....	21	182
1 1/2 kontorassistentter II.			Varde lr. 32, tlgr.		
Ry, lr. 21, tlgr.			postmester H. I. G. Lassen.....	32	11
postmester E. A. Thomsen.....	21	115	kontrollør L. V. Jensen.....	22	178
Ryomgård, lr. 25, tlgr.			overassistent E. G. Petersen.....	17	12
postmester O. T. Stæhr.....	25	49	— N. F. Jensen.....	17	48
Rønde, lr. 22, tlgr.			assistent fru I. M. Jørgensen.....	9	123
postmester E. B. L. Pedersen.....	22	4	1 kontorassistent I.		
			5/2 kontorassistentter II.		

Kontor og personale	Lønramme	Ancien-nitets-nr.	Kontor og personale	Lønramme	Ancien-nitets-nr.
Vejle, lr. 34 + ST 900, tlgr.			<i>(Århus)</i>		
postmester F. R. Kristensen, R.	34	12	overassistent B. O. Eriksen	17	184
overkontrollør K. A. Larsen	27	175	— F. L. Rysgaard	17	200
post- og telegrafkasserer J. J. Hundtofte ..	24	63	— J. L. Jensen	17	215
kontrollør P. A. E. Nielsen	21	185	— K. Rasmussen	17	298
— R. C. Sørensen	21	208	— frk. G. Emborg	17	338
— E. K. Jensen	20	333	— fru A. L. P. Nellemann	17	366
overassistent fru S. Martinsen	17	17	— G. A. Madsen	17	464
— P. Sørensen	17	21	assistent fru A. E. Frandsen	9	64
— K. Olesen	17	32	4 overkontorassistenter.		
— frk. E. Schnejder	17	194	26½ kontorassistenter I.		
— fru A. K. Isaksen (½ tj.)	17	242	41 kontorassistenter II.		
— K. Kristensen	17	370			
assistent.					
11½ kontorassistenter I.			Århus avispostekspedition, lr. 26,		
9½ kontorassistenter II.			postforvalter A. A. Nielsen	26	79
Postekspedition Vejle 1, lr. 19,			Postekspedition Århus 1, lr. 26,		
tlgr. (kun afg.)			tlgr. (kun afg.)		
postforvalter J. Lassen	19	195	(Henføres ved ledighed til lr.25).		
			postforvalter H. G. Stigler	26	4
Ølgod, lr. 21, tlgr.			Postekspedition Århus 2, lr. 21,		
postmester J. C. Jørgensen	21	82	tlgr. (kun afg.)		
			postforvalter N. H. D. Andersen	21	164
Ørsted, lr. 21, tlgr.			Postekspedition Århus 3, lr. 21,		
postmester G. V. Jespersen	21	60	tlgr. (kun afg.)		
			postforvalter I. V. Iversen	21	460
Århus, lr. 36 + ST 2.100, tlgr. (kun afg.)			Postekspedition Århus 4, lr. 21,		
postmester O. C. F. Westphal, R ¹	36	3	tlgr. (kun afg.)		
inspektør H. Kjeldmand	29	89	postforvalter T. A. N. Ommen	21	311
overkontrollør G. V. S. Pedersen	25	179	Postekspedition Århus 5, lr. 19,		
— H. K. Mathiasen	25	208	tlgr. (kun afg.)		
post- og telegrafkasserer K. M. Pedersen (f)	29	20	postforvalter K. G. Nielsen	19	36
kontrollør J. C. Aalsø	20	7	Postekspedition Århus 6, lr. 21,		
— K. Mogensen	21	17	tlgr. (kun afg.)		
— H. E. Nielsen	22	195	postforvalter H. B. Thomsen	21	402
— J. S. Jensen	21	229	Postekspedition Århus N, lr. 26,		
— H. C. Paulsen	22	252	tlgr. (kun afg.)		
— K. J. Nielsen	22	264	postforvalter C. A. Krüger-Rasmussen	26	6
— A. K. Jensen	21	269	Postekspedition Århus V, lr. 22,		
— B. Bøgeskov-Thomsen	21	279	tlgr. (kun afg.)		
— B. Ryberg	20	309	postforvalter L. V. F. Johansen	22	88
— V. M. Kristensen (r)	20	350	Brabrand postekspedition, lr. 22,		
— A. E. E. Simonsen	20	369	tlgr. (kun afg.)		
— H. Henriksen	22	485	postforvalter H. E. Schrøder	22	42
— W. E. H. Johansen	20	528	Egå postekspedition, lr. 21,		
overassistent B. Qvortrup	17	72	tlgr. (kun afg.)		
— K. S. Andersen	17	95	postforvalter L. Kristiansen	21	259
— K. R. Grann	17	117			
— L. T. Poulsen	17	118			
— S. E. Pedersen	17	175			
— T. V. Glud	17	178			

Kontor og personale	Lønramme	Ancien-nitets-nr.	Kontor og personale	Lønramme	Ancien-nitets-nr.
Højbjerg postekspedition, lr. 22, tlgr. (kun afg.) postforvalter frk. G. M. Høvring.....	22	49	Skanderborg: assistent V.E. Christensen...	9	470
Risskov postekspedition, lr. 22, tlgr. (kun afg.) postforvalter H. V. Andersen.....	22	165	Varde: medhjælper J. K. Christensen	2	7
Viby J. postekspedition, lr. 26, tlgr. (kun afg.) postforvalter A. F. Hansen.....	26	121	Vejle: assistent V. Andersen.....	9	28
Åbyhøj postekspedition, lr. 22, tlgr. (kun afg.) postforvalter P. Nissum.....	22	355	— J. F. Nielsen.....	9	177
			medhjælper C. D. Pedersen.	2	38
Afløserpersonale.			Århus: overassistent T.P.Kikkenborg	17	169
Grenå: assistent J. A. Thomsen....	9	405	— B. A. Bjerg.....	17	290
Herning: assistent A. K. Pedersen....	9	156	— fru I. R. T. Ölmez.....	17	334
— frk. K. M. Pedersen.....	9	325	assistent fru E.L. Christensen.	9	41
— fru E. Juhl.....	9	440	— R. J. Blaase.....	9	52
Holstebro: assistent S. A. Jørgensen....	9	142	— fru R. Raisbæk.....	9	60
— frk. L. M. Vistisen.....	9	593	— fru C. A. Damsgaard ...	9	67
Horsens: assistent frk. S. S. Andersen.	9	53	— fru E. Dupont.....	9	101
— O. H. Gade.....	9	313	— M. Pedersen.....	9	112
— J. P. Pedersen.....	9	431	— frk. I. Drotner.....	9	140
— E. S. Christensen.....	9	544	— K. Sander.....	9	160
Randers: overassistent B. Pedersen... 17	292		— K. H. Jensen.....	9	257
assistent F. J. Gisløv.....	9	93	— H. Kristiansen.....	9	295
— fru I. V. Olesen.....	9	125	— I. K. Andersen.....	9	309
— O. H. Jacobsen.....	9	338	— P. E. Olesen.....	9	330
— J. G. Svenningsen.....	9	363	— T. J. Jensen.....	9	348
— P. K. D. Jensen.....	9	402	— fru A. H. Hein.....	9	369
Silkeborg: assistent K. V. Pedersen....	9	63	— P. Christensen.....	9	428
— S. S. Pedersen.....	9	182	— P. Nørgaard.....	9	429
— K. N. Jørgensen.....	9	482	— fru B. K. Andreasen....	9	447
			— P. N. Kristensen.....	9	519
			— H. A. Bendtsen.....	9	570
			I Vejle udfyldes 2 $\frac{1}{2}$ assistentpladser af overassistenter.		
			I Ebeltoft, Hadsten, Horsens, Ringkøbing, Tarm og Tranebjerg Samsø udfyldes 1 assistentplads af en overassistent.		
			I Silkeborg udfyldes 1 $\frac{1}{2}$ assistentpladser af overassistenter.		
			I Århus udfyldes 2 assistentpladser af overassistenter.		

Kontorassistentpersonale ved postkontorer i 3. distrikt.

Navn	Født	Kontorist eller indtr.	Kontor- assistent II	Kontor- assistent I	Over- kontor- assistent	Lønramme	Anmærkninger
Grenå							
fru T. J. Müller.....	9.2.49	1.3.70	1.10.72		9	
frk. D. H. Jensen.....	16.6.51	1.7.72	1.9.74		9	}ude af post- og telegrafv. 1.5.61-31.5.72.
fru B. S. Madsen (½ tj.).....	15.6.37	1.6.57		3	
fru E. J. Hermansen.....	16.10.33	1.11.54	1.4.74			1	}ude af post- og telegrafv. 1.6.56-31.3.74
Grindsted							
fru C. Terkelsen.....	7.8.53	1.9.71	1.9.73			1	
Herning							
fru B. B. Verner.....	23.8.40	1.9.61	1.4.66		12	
fru E. Christensen.....	28.4.43	1.5.64	1.8.68		12	
frk. S. H. Lauridsen.....	9.7.44	1.8.65	1.4.69		7	
fru H. H. S. Andersen.....	17.5.46	1.6.67	1.4.71		7	
frk. B. K. Lauritsen.....	25.8.44	1.3.66	1.9.71		7	
fru B. S. Sørensen.....	20.3.45	1.7.66	1.4.73		7	
fru E. Danielsen.....	17.2.46	1.3.67	1.4.73		7	
fru A. S. B. Sørensen.....	15.9.46	1.10.67	1.4.73		9	
fru L. Andersen.....	9.11.47	1.12.68	1.4.73		7	
frk. E. Nielsen.....	1.12.48	1.12.69			3	
fru K. K. Rasmussen.....	13.9.50	1.10.71			3	
frk. J. Christensen.....	2.12.53	1.10.70	1.1.74			3	
frk. A. Dam.....	9.2.53	1.11.70	1.3.73			1	
frk. L. L. Nilsson.....	3.7.52	1.12.70	1.12.72			3	
frk. A. G. D. Hansen.....	29.10.52	1.1.71	1.1.73			1	
frk. L. H. Jensen.....	17.12.51	15.5.72	1.6.74			1	
fru L. B. Nielsen.....	9.11.40	1.2.74	1.2.74			3	
fru L. C. Bach.....	28.3.53	15.8.72	1.9.74			1	
Holstebro							
fru G. F. Jensen.....	29.1.30	1.2.51	1.4.58	1.4.60		9	
fru H. V. Pedersen.....	28.6.42	1.7.63	1.10.67		7	
fru B. B. Knudsen.....	20.11.44	1.12.65	1.1.69		7	
fru A. L. Andersen.....	17.1.45	1.2.66	1.8.71		7	
frk. H. L. M. Laursen.....	20.8.50	1.9.71	1.1.72		7	
fru G. Krag-Sørensen (½ tj.)..	2.4.33	1.7.54	1.4.58	1.4.73	7	} ktass. I 1.4.69-30.9.70. u.f.nr. 1.9.56-28.2.57 og 16.11.61-15.5.62°
frk. G. Christensen.....	15.3.46	1.4.67			3	
fru E. H. Sørensen (½ tj.).....	17.10.46	1.11.67			3	} Ktass.I 1.7.62-31.7.71.
H. S. Godrim.....	16.12.26	1.3.68			3	
frk. E. M. Simonsen.....	12.2.47	1.3.68			3	lpb. 1.2.52-29.2.68.
frk. K. M. J. Kudsk.....	5.11.48	1.12.69			3	
frk. J. Filsø.....	8.4.49	1.5.70			3	
fru I. S. Dybdal (½ tj.).....	10.8.36	1.9.57	1.4.58			3	}ude af post- og telegrafv. 1.11.58-31.1.72.
Horsens							
fru R. K. Jakobsen.....	4.8.31	1.9.52	1.4.58	1.4.62		7	
fru B. Wadskjær.....	27.4.32	1.4.56	1.4.58	1.4.64		12	
fru B. Andersen.....	19.7.35	1.8.56	1.4.58	1.4.64		12	u.f.nr. 1.11.57-31.1.58.
fru L. B. Muscato (½ tj.).....	13.8.42	1.9.63	1.10.67		7	
fru J. C. Terp.....	4.10.46	1.12.67	1.2.71		12	u.f.nr. 11.6.-10.8.69°
fru A. B. Nielsen.....	25.3.46	1.11.69	1.5.71		9	

Navn	Født	Kontorist eller indtr.	Kontor- assistent II	Kontor- assistent I	Over- kontor- assistent	Lønramme	Anmærkninger
<i>(Horsens)</i>							
fru I. B. Hansen.....	31.7.47	1.8.68	1.2.73		12	
E. Ibsen.....	26.8.25	1.8.72	1.4.73	7	lpb. 1.10.48-31.7.72.
E. Hermansen.....	2.3.32	1.7.72	3	{pb. 1.4.53-31.3.67, {opb. 1.4.67-30.6.72, tjf.u.l. 22.6.-21.12.72°
fru E. C. Møller (½ tj.).....	22.3.46	1.4.70	3	
fru G. B. Nissen.....	16.3.45	1.9.70			3	
frk. B. V. Petersen.....	18.4.51	1.4.72			3	
fru T. M. E. Thomsen.....	17.4.52	1.5.72			3	
fru K. D. Thuesen.....	12.3.52	1.5.72			3	
fru D. D. Nielsen (½ tj.).....	13.12.50	1.6.72			3	
fru H. R. Thomsen.....	16.4.52	1.6.71	1.6.73			3	
fru G. W. P. Thomsen.....	26.10.52	16.7.71	1.8.73			1	
frk. V. H. Jacobsen.....	16.5.54	18.10.71	1.6.74			1	
fru L. L. Christensen.....	30.9.43	1.7.72	1.7.74			1	
fru B. E. Jakobsen.....	17.12.46	1.5.73	1.5.73			1	
<i>Ikast</i>							
frk. E. Laugesen.....	27.9.54	1.8.72	1.10.74			3	
<i>Kjellerup</i>							
fru D. K. Pedersen.....	25.1.25	1.4.72			3	
fru K. B. Bjørnholdt.....	17.3.52	1.6.71	1.6.73			3	
<i>Odder</i>							
frk. A. K. B. Andersen.....	17.10.52	1.8.71	1.8.73			3	
<i>Randers</i>							
fru E. M. Mouritsen.....	19.9.27	1.10.48	1.4.58	1.4.62	1.4.63	17	u.f.nr. 1.5.52-30.4.53.
fru E. M. Nørgaard.....	24.11.29	1.5.51	1.4.58	1.4.60		12	
frk. A. M. Krogh.....	8.4.24	1.4.47	1.11.57	1.4.61		12	
fru G. Ø. Hultquist (1/4 tj.)....	7.11.35	1.12.56	1.4.58	1.4.61		9	
fru U. S. Hansen.....	14.4.37	1.12.59	1.4.61		7	
fru K. Jensen.....	3.12.28	1.5.50	1.4.58	1.4.62		12	
fru G. H. Løcke.....	31.5.32	1.6.53	1.4.58	1.4.62		7	u.f.nr. 2.5.-1.8.65°.
fru G. M. Bendt.....	1.10.32	1.10.53	1.4.58	1.4.62		12	
fru G. K. Nielsen.....	1.11.25	1.11.46	1.4.54	1.4.63		12	{u.f.nr. 23.10.49-22.2.50° {og 1.6.61-31.5.62.
fru I. M. Madsen.....	30.12.33	1.4.62	1.4.65		12	
fru A. Jørgensen (½ tj.).....	16.9.39	1.10.63	1.5.67		7	
fru K. L. Villadsen (½ tj.).....	6.10.42	1.11.63	1.1.68		7	
frk. A. Frandsen.....	19.8.43	1.9.64	1.1.69		7	
frk. L. H. Olsen.....	21.9.43	1.10.64	1.1.69		7	
fru E. Berntsen.....	9.9.43	1.5.65	1.1.69		7	
fru J. H. Hansen.....	19.12.45	1.5.67	1.6.71		7	
fru J. D. Clemensen.....	10.9.46	1.10.67	1.8.71		7	
fru M. M. Kramer.....	10.9.48	1.3.70	1.9.71		12	
fru K. G. R. Rasmussen.....	14.6.50	1.7.71			3	
frk. I. Nielsen.....	17.10.51	1.4.72			3	
fru R. Mikkelsen.....	26.10.50	1.6.72			3	
frk. J. Berg.....	9.12.51	15.11.69	1.1.73			3	
frk. R. Andersen.....	5.5.52	1.6.72			3	tjf.u.l. 1.11.72-30.9.73
frk. I. Gammelgaard.....	16.1.53	15.1.71	1.2.73			1	
frk. G. E. Olsen.....	25.2.51	1.8.72			3	tjf.u.l. 1.8.73-30.6.74
fru B. Sørensen.....	8.6.51	15.3.71	1.1.74			1	
frk. B. M. Wraa.....	31.5.51	1.4.71	1.4.73			1	
fru A. D. Gerlach.....	2.3.50	1.2.71	1.2.73		3	{tjf.u.l. 1.9.73-28.2.74° {og 1.3.-30.6.74
frk. B. V. Sørensen.....	10.7.52	1.6.71	1.6.73			3	

Navn	Født	Kontorist eller indtr.	Kontor- assistent II	Kontor- assistent I	Over- kontor- assistent	Lønramme	Anmærkninger
<i>(Randers)</i>							
frk. L. Kjeldsen-Kragh.....	24.9.53	1.7.71	1.10.73			1	
frk. I. E. Christensen.....	29.8.53	1.8.71	1.9.73			1	
fru A. L. W. Svenningsen.....	4.6.52	1.6.72	1.8.74			1	
Ringkøbing							
frk. A. K. Sørensen.....	10.12.23	1.7.46	1.4.53	1.4.62		7	
fru B. Nielsen (½ tj.).....	9.9.51	1.4.72			3	
Silkeborg							
frk. I. A. Bæk.....	4.8.27	1.11.48	1.4.56	1.4.60		12	
frk. B. Jensen.....	9.6.45	1.10.66	1.4.71		7	
fru J. Elkjær (½ tj.).....	27.11.45	1.12.66			3	
fru J. M. Jensen.....	28.12.46	1.1.68			3	tj.f.u.l. 1.7.-31.8.74°
fru E. K. U. Mathiasen (½ tj.)	31.12.46	1.1.68			3	
fru A. Bang.....	20.1.50	1.1.72			3	
fru M. B. Schulze.....	22.3.51	1.4.72			1	
fru K. M. Christensen.....	21.10.53	1.11.70	1.11.73			1	
frk. C. K. S. Jørgensen.....	14.7.54	1.11.71	1.8.74			1	
Skanderborg							
fru D. T. Larsen (½ tj.).....	30.7.47	1.5.69	1.11.71		9	
fru D. S. Hansen.....	29.9.50	1.2.71	1.2.73			3	
frk. I. S. Nielsen.....	17.4.53	1.4.71	1.5.73			1	
fru L. Jensen.....	3.7.51	1.9.71	1.11.73			1	
Skjern							
fru M. Thomsen.....	7.11.51	1.5.72			3	
Tarm							
fru K. M. Møller (¼ tj.).....	5.10.41	1.3.72			3	
Varde							
fru T. Christensen (½ tj.).....	8.6.37	1.6.60	1.4.66		7	tj.f.u.l. 1.3.-30.9.72.
fru L. Møller (½ tj.).....	28.7.48	1.10.69	1.10.72		7	}ude af post- og telegrafv. }1.5.63-28.2.74
fru T. J. Jensen.....	27.2.34	1.10.55		3	
fru A. M. Sørensen (½ tj.)....	25.6.48	1.7.69			3	
frk. L. Poulsen.....	21.11.51	1.4.72			3	
fru E. W. Madsen.....	26.6.39	10.1.72	1.2.74			1	
frk. H. M. Jørgensen.....	25.5.53	1.4.72	1.4.74			3	
frk. J. Thøgersen.....	28.1.54	15.5.72	1.6.74			1	
Vejle							
frk. G. G. Nielsen.....	5.5.18	1.6.42	1.4.49	1.4.53		12	
frk. V. Pedersen.....	13.2.26	1.3.47	1.4.55	1.4.61		12	
fru T. Sørensen (¼ tj.).....	23.8.28	1.9.49	1.4.57	1.4.61		9	
frk. H. K. A. N. Jensen (½ tj.)	22.12.27	1.1.49	1.4.56	1.4.62		9	}u.f.nr. 28.7.-27.10.56° }og 8.5.-7.8.62°.
fru U. Pedersen.....	15.4.32	1.1.55	1.4.58	1.4.63		7	
fru B. Pedersen.....	7.8.42	1.9.63	1.10.67		12	
frk. T. Christensen.....	10.1.43	1.2.64	1.8.68		9	
fru T. Kristiansen.....	15.12.42	1.4.65	1.8.68		7	
fru H. J. Hansen (½ tj.).....	7.11.44	1.12.65	1.1.69		9	
fru I. S. Lund (¼ tj.).....	28.3.45	1.4.66	1.11.69		7	
frk. R. L. Jørgensen.....	10.8.45	1.9.66	1.11.69		7	
fru K. Hesselberg (½ tj.).....	10.5.45	1.6.66	1.3.72		9	
fru H. Laursen (½ tj.).....	13.2.47	1.3.68	1.4.72		7	
fru K. B. Klausen.....	20.10.47	1.12.68	1.4.72		7	
fru U. Jørgensen (½ tj.).....	12.7.52	1.8.72	1.1.73		7	
fru I. G. Laursen (½ tj.).....	14.11.45	1.12.66		3	ktass. I 1.3.71-31.3.72.

Navn	Født	Kontorist eller indtr.	Kontor- assistent II	Kontor- assistent I	Over- kontor- assistent	Lønramme	Anmærkninger
<i>(Vejle)</i>							
fru A. Olesen.....	14.7.42	1.10.63			3	} ktass. I 1.1.-30.9.69, u.f.nr. 16.8.64-16.5.65 og 15.8.66-1.2.67°
frk. I. K. Kristiansen.....	16.3.48	1.4.69			3	
fru E. Alminde (1/2 tj.).....	29.6.48	1.8.69			3	} ude af post- og telegrafv. 1.10.69-29.2.72.
fru M. K. Kiim.....	9.10.48	1.11.69			3	
fru A. Jensen (1/2 tj.).....	30.6.36	1.7.57	1.4.58			3	} ude af post- og telegrafv. 1.1.59-31.1.73.
frk. K. Willumsen.....	4.2.51	1.3.72			3	
frk. T. Jensen.....	14.12.51	1.4.72			1	
frk. S. Kringelum.....	5.8.52	1.9.72			1	
fru S. Andersen.....	1.1.53	1.7.69	1.1.73			3	
fru K. B. Hansen.....	10.9.51	1.1.72	1.1.74			1	
fru J. Lyhne.....	8.4.54	1.1.72	1.5.74			1	
<i>Århus</i>							
fru I. L. H. Pedersen.....	1.9.17	1.9.41	1.4.46	1.4.50	1.4.63	17	
fru G. Nielsen.....	12.11.26	1.12.47	1.11.54	1.4.61	1.4.66	17	
frk. I. M. Worm.....	2.10.12	1.11.36	1.4.44	1.4.46	1.5.66	17	
frk. R. G. Frandsen.....	4.1.25	1.4.46	1.4.55	1.4.61	1.4.69	17	} ude af post- og telegrafv. 1.2.49-28.2.51.
fru I. Petersen.....	26.2.23	1.4.46	1.4.52	1.4.59		9	
frk. M. Laursen.....	28.10.23	1.4.46	1.4.52	1.4.59		12	
fru E. M. Hansen.....	27.12.24	1.7.46	1.4.53	1.4.61		12	
fru E. Jensen.....	24.9.27	1.9.55	1.4.58	1.4.61		12	
frk. K. M. Olesen.....	13.9.26	1.10.47	1.4.54	1.6.61		9	
frk. I. Nielsen.....	17.4.29	1.5.50	1.4.57	1.4.62		12	u.f.nr. 1.9.51-30.4.52.
frk. E. Vang.....	24.3.29	1.4.50	1.4.58	1.4.62		12	} u.f.nr. 1.10.65-31.3.66° og 1.4.-30.9.66.
fru K. G. Petersen (1/2 tj.).....	26.9.39	1.10.61	1.4.62		9	
frk. R. E. M. Sørensen.....	22.4.32	1.6.54	1.4.58	1.4.63		7	
fru L. C. Clausen (1/2 tj.).....	3.4.39	1.1.62	1.11.65		9	
fru A. M. Aagaard.....	4.3.43	1.4.64	1.5.68		12	tjf.u.l. 6.6.-5.12.71°.
fru K. Dänhardt.....	19.4.44	1.6.65	1.1.69		9	
fru B. M. Basland (1/2 tj.).....	28.11.44	1.12.65	1.1.69		7	tjf.u.l. 1.6.-30.11.73
fru E. Hundtofte (1/2 tj.).....	2.2.29	1.6.51	1.4.58	1.3.70		9	} ude af post- og telegrafv. 1.5.61-31.8.68.
fru L. O. Andresen.....	13.1.46	1.2.67	1.3.70		7	
frk. E. M. Møller.....	15.1.46	1.4.68	1.9.71		9	
fru M. J. Bitsch.....	24.5.46	1.6.68	1.9.71		9	
frk. B. E. Madsen.....	18.10.47	1.12.68	1.9.71		7	
fru D. Nielsen.....	28.4.46	1.3.69	1.9.71		7	
frk. B. S. Hermansen.....	13.10.48	1.11.69	1.9.71		7	
fru I. D. Johnsen.....	15.12.32	1.4.72		9	
frk. E. Østergaard.....	11.8.45	1.3.70	1.4.72		9	
fru S. E. Lajer.....	25.8.49	1.9.70	1.10.73		9	
fru A. M. Olesen.....	26.3.50	1.4.71	1.12.73		7	} tfj.u.l. 1.7.-30.9.73°
frk. C. Jarlstad.....	5.9.49	1.5.71	1.12.73		7	
frk. M. B. Thomasen.....	14.3.50	1.9.71	1.12.73		7	
fru A. E. Andersen (1/2 tj.).....	20.11.27	1.12.48	1.4.58		3	ktass. I 1.4.62-31.10.72.
frk. M. L. Johannsen.....	22.11.38	1.9.61			3	
fru H. Rasmussen (1/2 tj.).....	12.10.46	1.11.67			3	} ktass. I 1.8.70-31.5.71.
frk. H. Åkerlund.....	20.4.48	1.5.69			3	
fru B. Sønder.....	10.9.48	1.10.69			3	
fru B. G. Nielsen.....	22.10.49	1.1.71			3	
fru I. Pedersen.....	21.11.49	1.3.71			3	
fru M. F. West.....	15.1.50	1.12.71			3	
frk. L. Petersen.....	10.4.50	1.12.71			3	
fru K. Bannas.....	6.8.50	1.12.71			3	
fru J. E. Jensen.....	1.6.51	1.4.72			3	

Navn	Født	Kontorist eller indtr.	Kontor- assistent II	Kontor- assistent I	Over- kontor- assistent	Lønramme	Anmærkninger
<i>(Århus)</i>							
fru B. M. Groth.....	4.2.52	1.4.72			3	
fru J. P. Mortensen.....	20.7.51	1.4.72			3	
fru S. Christensen.....	13.9.51	1.4.72			3	
fru H. J. Larsen.....	5.11.51	1.4.72			3	
frk. A. E. G. H. Børsen.....	15.8.50	1.4.72			1	
fru H. C. Larsen.....	30.9.52	1.10.72			3	
fru L. Pedersen.....	13.3.50	1.10.72			3	
fru A. B. K. Kamel.....	22.1.51	1.10.72			3	
frk. L. Damsø.....	12.3.53	1.8.70	1.4.73			3	
frk. L. Christensen.....	22.6.53	1.8.70	1.7.73			3	
fru L. A. Bjelgart.....	30.8.53	1.8.70	1.9.73			3	
fru L. S. Marvin.....	29.7.52	1.10.70	1.11.72			1	
frk. H. Dreyer.....	4.11.52	1.10.70	1.12.72			3	
frk. L. D. Nielsen.....	16.3.50	1.11.70	1.11.72			3	
frk. A. Eriksen.....	30.1.53	15.3.71	1.4.73			3	
frk. I. Johnsen.....	16.3.53	1.4.71	1.4.73			3	
frk. L. K. Hansen.....	14.10.48	1.6.71	1.6.73			3	
fru W. Nielsen.....	25.5.51	1.6.71	1.6.73			3	
frk. R. E. Jakobsen.....	30.7.53	1.6.71	1.8.73			3	
frk. K. L. Sørensen.....	12.10.53	1.9.71	1.11.73			1	
fru J. Christiansen.....	21.9.50	1.10.71	1.1.74			1	
frk. G. P. Christensen.....	5.12.50	1.10.71	1.10.73			1	
frk. J. O. Jensen.....	4.1.51	1.10.71	1.10.73			1	
fru A. Jensen.....	26.10.53	1.10.71	1.11.73			3	
frk. B. Ertmann.....	10.6.54	1.10.71	1.7.74			1	
frk. M. Ø. Skaarup.....	14.8.52	1.10.71	1.10.73			1	tjf.u.l. 1.4.-31.8.74
Afløserpersonale							
Herning							
fru B. S. Pedersen.....	2.1.44	1.2.65	1.1.69		9	
Holstebro							
fru J. Andersen.....	4.1.51	1.2.72	1.10.73		9	
Århus							
fru B. E. Johnsen.....	19.4.48	1.5.69	1.9.71		9	
fru S. Nielsen.....	4.7.50	1.9.71	1.10.73		9	

Postkontorer i 4. distrikt.

Kontor og personale	Lønramme	Ancien-nitetsnr.	Kontor og personale	Lønramme	Ancien-nitetsnr.
Arden , lr. 22, tlgr. postmester frk. E. Frederiksen.....	22	73	(Hjørring) kontrollør A. Vorre.....	22	120
Aså , lr. 21, tlgr. postmester S. E. Ottosen.....	21	189	— J. K. Nielsen.....	21	248
Brønderslev , lr. 29, tlgr. postmester W. A. F. Jensen.....	29	27	— G. A. Davidsen.....	20	552
kontrollør J. K. G. Andersen.....	21	284	overassistent H. Jessen.....	17	28
overassistent fru K. H. Nielsen.....	17	154	— L. P. Pedersen.....	17	197
assistent fru E. M. K. Petersen.....	9	66	6 kontorassistenter I.		
2 kontorassistenter I.			5 kontorassistenter II.		
3 kontorassistenter II.			Hobro , lr. 31, tlgr. postmester J. Hvirring.....	31	111
Byrum , lr. 21, tlgr. postmester N. J. Krarup.....	21	63	kontrollør J. E. Thuesen.....	21	118
1 kontorassistent I.			overassistent N. Borup.....	17	114
Dronninglund , lr. 22, tlgr. postmester A. Bundgaard.....	22	70	— V. Skaarup (Mariager).....	17	257
assistent fru B. M. Hansen.....	9	6	— K. M. Christensen.....	17	310
1 kontorassistent I.			assistent fru A. G. A. Skaarup (½ tj.)....	9	332
Fjerritslev , lr. 29, tlgr. postmester C. N. Nielsen.....	29	91	3½ kontorassistenter I.		
kontrollør B. H. Møller.....	20	426	3 kontorassistenter II.		
overassistent J. Nielsen (Brovst).....	17	119	Hurup Thy , lr. 25, tlgr. postmester A. G. Hansen.....	25	201
— C. J. Christoffersen.....	17	519	assistent J. H. Sørensen.....	9	421
1 kontorassistent II.			1 kontorassistent II.		
Frederikshavn , lr. 34, tlgr. postmester A. J. Lund, R.....	34	41	Lemvig , lr. 31, tlgr. postmester H. J. W. Nørgaard.....	31	75
overkontrollør K. P. Porskrog.....	24	206	kontrollør J. C. Tidemann.....	21	180
kontrollør frk. E. M. Nielsen.....	22	141	overassistent S. A. Knudsen.....	17	421
— H. Arvidsen (r).....	21	272	1 kontorassistent I.		
overassistent O. Guldsmed-Thomsen.....	17	158	2 kontorassistenter II.		
assistent fru K. A. Reese (½ tj.).....	9	50	Løgstør , lr. 25, tlgr. postmester C. G. Ottosen, R.....	25	5
— fru H. Vestergaard (½ tj.).....	9	57	overassistent M. N. Pedersen.....	17	483
— T. Jakobsen.....	9	76	3 kontorassistenter II.		
1 overkontorassistent.			Løkken , lr. 21, tlgr. postmester E. Hansen.....	21	90
4 kontorassistenter I.			Nibe , lr. 25, tlgr. postmester O. A. A. Rasmussen.....	25	45
8 kontorassistenter II.			assistent frk. J. I. Kristensen.....	9	611
Hadsund , lr. 25, tlgr. postmester O. H. N. Jensen.....	25	97	Nykøbing M. , lr. 31, tlgr. postmester P. R. Gaardhøje, R.....	31	25
overassistent J. Christensen.....	17	272	kontrollør J. E. Kristensen.....	21	500
3 kontorassistenter II.			overassistent E. B. Jensen.....	17	3
Hals , lr. 21, tlgr. postmester A. Kolle.....	21	53	— G. F. Petersen.....	17	6
1 kontorassistent I.			3 kontorassistenter I.		
Hirtshals , lr. 22, tlgr. postmester T. M. Sørensen.....	22	9	2 kontorassistenter II.		
assistent K. Larsen.....	9	33	Nørresundby , lr. 32, tlgr. (kun afg.) postmester C. J. Thode, R.....	32	9
2 kontorassistenter II.			kontrollør S. T. Svendsen.....	22	144
Hjallerup , lr. 21, tlgr. postmester A. J. Haulrich.....	21	54	overassistent P. H. Larsen.....	17	135
1 kontorassistent I.			— frk. G. Coers.....	17	367
Hjørring , lr. 32, tlgr. postmester A. M. K. Christensen, R.....	32	46	— E. Andreassen (Vodskov).....	17	381
			assistent fru A. G. Kristensen.....	9	556
			3 kontorassistenter I.		
			6 kontorassistenter II.		

Kontor og personale	Lønramme	Ancien-nitetsnr.	Kontor og personale	Lønramme	Ancien-nitetsnr.
<i>(Nørresundby)</i>			Viborg, lr. 34 + ST 900, tlgr.		
Postekspedition Nørresundby 1, lr. 19, tlgr. (kun afg.) postforvalter fru E. L. Stoltenberg.....	19	59	postmester P. J. Ø. Aue.....	34	4
Roslev, lr. 26, tlgr.			overkontrollør E. H. Birch.....	27	33
postmester I. S. Nikolajsen.....	26	8	kontrollør W. R. Andersen.....	21	72
overassistent H. J. Hagelquist.....	17	419	— C. P. Gøbel.....	21	103
Sindal, lr. 22, tlgr.			— V. G. Bøjesen.....	21	416
postmester A. P. Nielsen.....	22	16	— P. H. Cubel.....	20	548
1 kontorassistent I.			overassistent E. H. Brodersen.....	17	58
Skagen, lr. 25, tlgr.			— E. H. Hansen.....	17	83
postmester P. Jørgensen.....	25	137	— L. Nielsen.....	17	121
overassistent O. T. Gajhede.....	17	65	assistent K. E. Sørensen.....	9	23
assistent A. S. Pedersen.....	9	21	1 overkontorassistent.		
2 kontorassistenter I.			9 kontorassistenter I.		
2 kontorassistenter II.			4½ kontorassistenter II.		
Skive, lr. 34, tlgr.			Vinderup, lr. 22, tlgr.		
postmester M. Jensen, R.....	34	3	postmester H. C. Jensen.....	22	75
overkontrollør B. Eithz.....	25	101	assistent T. B. Larsen.....	9	43
post- og telegrafkasserer H. P. E. Roslev..	24	16	Vrå, lr. 21, tlgr.		
kontrollør C. F. Petersen.....	21	361	postmester E. H. Andersen.....	21	349
overassistent fru E. Roslev.....	17	52	Åbybro, lr. 26, tlgr.		
— J. K. Hylander.....	17	446	postmester P. S. Eilertsen.....	26	10
7 ¹ / ₈ kontorassistenter I.			overassistent K. Antvorskov.....	17	264
4 kontorassistenter II.			1 kontorassistent I.		
Skørping, lr. 22, tlgr.			1 ¹ / ₃ kontorassistenter II.		
postmester P. W. Jensen.....	22	26	Ålborg, lr. 36, tlgr. (kun afg.)		
1 kontorassistent I.			postmester N. N. F. Knudsen.....	36	10
Struer, lr. 29, tlgr.			overkontrollør I. D. Nielsen.....	28	216
postmester B. L. Kofoed.....	29	52	post- og telegrafkasserer H. N. P. Hansen.	29	12
kontrollør W. Horne.....	21	331	kontrollør J. Kruse.....	22	104
overassistent L. K. Pedersen.....	17	53	— K. Skinnerup.....	21	105
— B. V. Andersen.....	17	390	— H. S. Pedersen.....	21	124
2 kontorassistenter II.			— A. R. Hylle.....	21	308
Sæby, lr. 26, tlgr.			— B. Have.....	21	368
postmester W. Grunnet.....	26	134	— fru J. S. Dahm.....	21	390
overassistent E. V. Sudergaard.....	17	173	— E. V. Jensen.....	20	418
assistent S. W. Gadekær.....	9	206	— C. Christensen.....	20	487
1 kontorassistent II.			overassistent B. Jensen.....	17	133
Thisted, lr. 32, tlgr.			— A. C. Kristensen.....	17	213
postmester C. Lorentzen.....	32	33	— frk. I. K. B. Nielsen.....	17	245
kontrollør J. S. Kiel.....	22	134	— frk. J. K. Nielsen.....	17	295
overassistent O. Jakobsen.....	17	103	— fru D. K. Petersen.....	17	418
— J. Thorsted.....	17	248	— N. L. Laursen.....	17	465
— V. Nørgaard.....	17	466	assistent fru B. S. Andersen (½ tj.).....	9	32
assistent H. E. Olesen.....	9	198	— fru K. M. Lykke.....	9	35
4 kontorassistenter I.			— fru V. G. Hansen (½ tj.).....	9	82
5 kontorassistenter II.			2 overkontorassistenter.		
			20 ⁰ / ₈ kontorassistenter I.		
			21 kontorassistenter II.		

Kontor og personale	Lønramme	Ancien-nitetsnr.	Kontor og personale	Lønramme	Ancien-nitetsnr.
<i>(Ålborg)</i>			Afløserpersonale.		
Postekspedition Ålborg 1, lr. 21, tlgr. (kun afg.) (Henføres ved ledighed til lr. 19). postforvalter frk. C. Broeng.....	21	367	Brønderslev: assistent fru B. A. Iversen...	9	388
Postekspedition Ålborg 2, lr. 21, tlgr. (kun afg.) postforvalter F. Larsen	21	14	Frederikshavn: assistent fru O. M. Hugöy..	9	609
Postekspedition Ålborg 3, lr. 26, tlgr. (kun afg.) postforvalter M. P. Jensen.....	26	93	Hjørring: overassistent H. N. Mæhle..	17	297
Postekspedition Ålborg 4, lr. 21, tlgr. (kun afg.) postforvalter frk. E. K. Andersen.....	21	538	assistent O. J. Sørensen.....	9	165
Postekspedition Ålborg 5, lr. 21, tlgr. (kun afg.) (Henføres ved ledighed til lr. 19). postforvalter L. E. Christoffersen	21	381	Hobro: assistent K. D. Jensen.....	9	588
Postekspedition Ålborg 6, lr. 21, tlgr. (kun afg.) postforvalter A. J. S. Fredborg.....	21	119	Lemvig: assistent L. Sørensen.....	9	381
Postekspedition Ålborg 7, lr. 19, tlgr. (kun afg.) postforvalter A. S. Christensen.....	19	8	Nørresundby: assistent E. Jørgensen.....	9	605
Ålestrup, lr. 21, tlgr. postmester E. L. Henriksen.....	21	223	Skive: assistent frk. I. M. Jensen...	9	511
Års, lr. 29, tlgr. postmester A. Gyldenhof.....	29	85	— H. Ruby.....	9	534
kontrollør A. Sørensen.....	21	420	Thisted: medhjælper T. S. Martinsen..	2	18
assistent N. K. Jensen.....	9	597	Viborg: assistent B. Andersen.....	9	361
2 $\frac{1}{2}$ kontorassistenter I.			Ålborg: overassistent E. Strunge....	17	249
2 kontorassistenter II.			— H. W. Sørensen.....	17	289
			— H. V. Jakobsen.....	17	299
			assistent B. Nielsen.....	9	45
			— L. Kristensen.....	9	73
			— fru L. Poulsen.....	9	81
			— fru B. Satsman.....	9	86
			— L. H. Jensen.....	9	119
			— N. J. Andersen.....	9	263
			— S. O. Molbo.....	9	352
			— E. A. Jensen.....	9	374
			— T. Madsen.....	9	376
			— fru H. K. Jensen.....	9	403
			— J. M. Ø. Pedersen.....	9	471
			— J. B. Kristiansen.....	9	555
			— P. S. Madsen.....	9	582
			Års: assistent M. Andersen.....	9	225
			I Fjerritslev, Hobro, Nykøbing M. og Struer udfyldes 1 assistentplads af en overassistent.		

Kontorassistentpersonale ved postkontorer i 4. distrikt.

Navn	Født	Kontorist eller indtr.	Kontor- assistent II	Kontor- assistent I	Over- kontor- assistent	Lønramme	Anmærkninger
Brønderslev							
fru A. M. Jensen (½ tj.).....	12.4.34	1.6.56	1.4.58	1.4.64		9	
fru A. M. Gedeberg (½ tj.)...	11.1.50	1.2.71	1.3.71		7	
frk. K. H. Thomsen.....	23.9.51	1.4.72			3	
fru B. E. Burskov.....	30.9.50	1.1.71	1.1.73			1	
fru A. V. Andersen (¾ tj.)....	3.9.53	16.4.71	1.10.73			1	
frk. I. K. Andersen.....	19.5.52	1.5.71	1.5.73			1	
Byrum							
frk. A. V. Jensen.....	6.4.39			1.4.72		7	
Dronninglund							
fru K. C. Jensen.....	1.8.47		1.8.72	1.10.72		7	
Fjerritslev							
fru I. J. Nielsen.....	1.7.47	1.3.73	1.3.73			3	
Frederikshavn							
frk. M. L. O. Olesen.....	7.10.12	1.11.36	1.4.46	1.4.50	1.9.68	17	
frk. C. V. Jacobsen.....	30.4.23	1.4.46	1.4.51	1.4.58		9	
frk. J. Lind.....	20.3.41	1.4.62	1.4.66		9	
fru A. M. Jacobsen (¼ tj.)....	14.6.44	1.7.65	1.4.69		7	
fru A. M. Jakobsen (½ tj.)....	16.2.45	1.4.66	1.6.70		7	
fru B. F. Sørensen (½ tj.)....	23.11.46	1.12.67	1.10.73		7	
fru K. Larsen (½ tj.).....	25.12.51	1.4.72	1.4.74		7	
fru A. M. Schmidt (½ tj.)....	6.6.39	1.4.65		3	ktass. I 1.8.68-31.3.74 { u.f.nr. 11.12.62-10.6.63°, ude af post- og telegrafv. 11.6.63-31.3.74
fru I. Nepper (½ tj.).....	9.6.36	1.1.58	1.4.58			3	
frk. E. Sørensen.....	18.2.49	1.3.70			3	
fru D. Sørensen.....	13.12.48	1.12.71			3	
frk. I. M. Jørgensen.....	3.11.50	1.5.72			3	
fru J. I. Christensen.....	20.6.52	1.4.71	1.12.73			1	tjf.u.l. 16.4.-15.10.73°
fru R. Poulsen.....	18.1.39	1.4.74	1.4.74			3	
Hadsund							
frk. M. M. Lørup.....	27.2.54	1.3.72	1.3.74			1	
frk. L. Sørensen.....	1.4.54	1.3.72	1.4.74			3	
fru B. Nielsen.....	9.7.54	1.7.72	1.8.74			3	
Hals							
fru J. Møller.....	2.8.27			1.4.72		7	
Hjallerup							
fru B. O. Haulrich.....	5.6.32			1.4.72		7	
Hjørring							
frk. E. Sørensen.....	30.6.25	1.2.53	1.4.57	1.4.60		9	
fru E. K. R. Jensen (½ tj.)....	20.4.32	1.5.53	1.4.58	1.4.61		9	
fru I. Sørensen.....	21.1.40	1.2.61	1.4.66		12	
fru K. B. Pedersen (½ tj.)....	27.6.45	1.7.66	1.11.71		9	tjf.u.l. 13.9.-12.12.71°
fru A. Møller.....	30.3.48	1.4.69	1.11.71		7	
fru M. Fisker.....	12.3.52	1.1.71	1.1.73	1.3.73		9	
frk. A. L. Jensen.....	14.5.50	1.1.71	1.1.73	1.5.74		7	
frk. L. V. Pedersen.....	10.2.53	1.1.71	1.3.73			3	
fru B. S. Christensen (½ tj.)..	16.9.48	1.2.71	1.2.73			3	
frk. K. L. Jensen.....	11.3.51	1.2.71	1.2.73			3	

Navn	Født	Kontorist eller indtr.	Kontor- assistent II	Kontor- assistent I	Over- kontor- assistent	Lønramme	Anmærkninger
Hobro							
frk. M. Nielsen	29.12.28	1.1.50	1.4.57	1.4.60		9	
fru I. F. Nielsen	5.2.33	1.7.54	1.4.58	1.4.64		9	
fru G. M. Petersen	17.9.36	1.2.59	1.4.65		7	
fru I. S. Madsen (½ tj.)	8.2.45	1.3.66	1.3.71		7	tjf.u.l. 1.2.–30.4.72°
fru I. D. Hall	16.11.46	1.9.72			3	
fru K. Hvid	21.7.45	1.1.71	1.1.73			3	
Hurup Thy							
frk. E. Nørbjerg	24.12.47	1.12.72	1.12.72			3	
Lemvig							
fru I. A. Wolff	11.9.50	1.7.72	1.10.72		9	
frk. A. M. K. Krarup	18.6.54	1.10.72	1.10.74			1	
Løgstør							
fru B. Rasmussen (½ tj.)	24.1.53	1.2.72	1.4.74			3	
fru A. L. Eskildsen	29.1.53	17.4.72	1.5.74			3	
fru I. Pedersen (½ tj.)	25.3.49	1.6.73	1.6.73			3	
Nykøbing M							
frk. A. Korsgaard	28.6.45	1.7.66	1.3.71		9	
fru A. N. Mogensen	12.7.49	1.8.70	1.10.72		9	
frk. M. Jørgensen	22.6.53	15.3.72	1.4.74			1	
fru K. M. D. Østergaard	10.6.53	1.8.72	1.8.74			1	
Nørresundby							
fru L. H. Pilgaard	25.9.35	1.4.72		9	
fru S. H. Lüth	15.8.52	1.9.72	1.10.72		9	
fru B. Johansen	13.12.52	15.3.70	1.1.73	1.7.74		9	
fru B. Thomsen	16.10.52	1.1.71	1.1.73		1	tjf.u.l. 1.1.–31.5.74
fru G. M. Kiilerich	17.9.49	1.3.72	1.3.74			3	
fru M. O. Jørgensen	15.10.48	1.5.72	1.5.74			1	
Sindal							
fru G. Porskrog	12.8.31	1.9.52		1.1.74		7	fude af post- og telegrafv. {1.5.55–31.12.73
Skagen							
fru H. Sørensen (⅔ tj.)	16.1.47	1.2.68	1.10.72		7	
fru A. S. G. Karlsen (⅔ tj.)	4.12.49	1.8.71	1.10.72		7	
fru H. E. Iversen (⅔ tj.)	31.7.51	1.4.72	1.9.73		7	
fru E. D. Andersen (⅔ tj.)	12.2.48	1.5.70			3	
frk. B. Pedersen (⅔ tj.)	15.11.50	1.8.71	1.10.73			1	
Skive							
fru G. Puggaard	13.8.11	1.9.35	1.4.48	1.4.52		9	
fru A. I. Pedersen (⅔ tj.)	11.3.33	1.4.54	1.4.58	1.4.64		12	
fru I. Pedersen (½ tj.)	8.1.38	1.2.59	1.4.65		9	u.f.nr. 1.9.62–28.2.63°.
fru B. N. Andersen (½ tj.)	25.2.45	1.3.66	1.10.69		7	
fru I. Vestergaard (½ tj.)	11.12.46	1.1.68	1.6.70		9	
fru K. V. Jensen (½ tj.)	2.4.45	1.5.66	1.3.71		9	
fru I. H. Jensen	3.11.45	1.12.66	1.5.71		7	
fru T. Pedersen	11.11.36	1.6.60	1.11.71	7	fude af post- og telegrafv. {1.10.61–30.6.69.
fru A. H. Dalggaard (½ tj.)	12.2.47	1.3.68			1	
fru R. H. Jørgensen	26.3.48	1.4.69			3	
fru L. Møller (½ tj.)	30.4.50	1.5.71	1	tjf.u.l. 2.10.71–1.1.72°
fru B. L. Kjeldsen	16.4.37	1.12.71	1.12.73			1	
fru M. Graversen	26.8.27	1.1.72	1.1.74			1	
frk. E. M. Sørensen	10.4.53	15.1.72	1.2.74			1	
Skørping							
fru E. Christensen	5.11.22			1.4.72		7	

Navn	Født	Kontorist eller indtr.	Kontor- assistent II	Kontor- assistent I	Over- kontor- assistent	Lønramme	Anmærkninger
Struer							
frk. H. Liebsch ($\frac{1}{2}$ tj.)	17.11.32	1.9.54	1.4.58			3	{tj.f.u.l. 1.4.72-31.1.73 ktass I 1.4.65-31.1.73
fru U. L. Jensen ($\frac{1}{2}$ tj.)	4.11.51	1.9.72			3	
frk. E. M. Jensen	22.1.52	1.1.72	1.1.74			3	
Sæby							
fru B. Lassen	10.1.49	11.11.71	1.12.73			3	
Thisted							
fru A. E. Kjær	9.5.21	1.6.45	1.4.50	1.4.58		9	tj.f.u.l. 1.4.-14.6.72
fru U. M. Himmelstrup ($\frac{1}{8}$ tj.)	7.7.28	1.8.49	1.4.57	1.4.64		9	{u.f.nr. 1.12.55-30.4.56 og 1.8.59-29.2.60.
fru K. M. B. Ryltoft ($\frac{1}{8}$ tj.)	7.4.34	1.9.55	1.4.58	1.4.64		7	
fru I. N. Jakobsen	12.12.36	1.11.58	1.4.65		7	
fru B. A. Jørgensen	19.1.43	1.2.64	1.6.68		7	
fru I. H. Andersen ($\frac{1}{2}$ tj.)	11.4.44	1.5.65	1.10.72		9	
fru I. M. Rasmussen	4.6.46	1.7.67			3	
fru C. N. Sunesen	15.1.49	1.4.70			3	
frk. N. G. Mortensen	2.7.52	1.8.72			1	
fru A. P. Jespersen	26.1.51	1.9.71	1.9.73			3	
frk. H. M. Eriksen	15.7.50	1.9.72	1.9.74			1	
Viborg							
frk. A. F. Andersen	28.1.19	1.2.43	1.4.46	1.4.52	1.4.62	17	
frk. E. M. Schaarup	10.5.20	1.6.44	1.4.51	1.10.60		12	
J. Ø. Lund	19.2.19	1.10.54	1.4.58	1.4.62		7	lpb. 1.10.43-30.9.54.
frk. I. M. Ducholm	2.1.43	1.1.65	1.8.68		9	
fru E. R. Sørensen	22.8.46	1.9.67	1.1.71		9	
frk. M. S. Nielsen	15.1.47	1.6.69	1.1.72		7	
frk. R. Beck	1.9.49	1.9.70	1.1.72		7	
fru K. E. Jensen	11.12.46	1.1.71	1.7.72		7	tj.f.u.l. 22.8.-21.11.72°
fru I. A. Kristiansen	19.4.45	1.10.68	1.4.73		7	
fru E. G. Olesen	27.6.48	1.4.71	1.9.73		12	{tj.f.u.l. 7.10.71-6.4.72° tj.f.u.l. 18.8.73-17.2.74° ktass. I 1.8.68-31.5.72
fru E. Kristensen ($\frac{1}{2}$ tj.)	1.3.43	1.3.64		3	
frk. K. L. G. Nielsen	24.11.51	1.4.72			3	
fru I. K. Nielsen	13.8.48	1.7.71	1.7.73			3	
fru E. K. Jensen	4.2.49	1.2.72	1.4.74			1	
fru B. Belmann	30.7.51	1.3.72	1.5.74			1	
Åbybro							
fru I. Echers ($\frac{2}{3}$ tj.)	12.11.43	1.2.74	1.2.74			3	
fru L. Nielsen ($\frac{2}{3}$ tj.)	17.11.49	1.2.74	1.2.74			3	
Ålborg							
frk. K. M. Lind	12.2.18	1.3.42	1.8.47	1.4.57	1.6.67	17	
frk. A. M. Larsen	22.2.29	1.3.50	1.4.58	1.4.61	1.4.69	17	
fru K. M. S. Jensen	9.3.24	1.4.46	1.4.52	1.12.58	1.3.71	17	
fru I. B. Jensen	30.3.26	1.4.47	1.4.55	1.4.60		12	
fru R. L. Nielsen ($\frac{1}{2}$ tj.)	2.10.26	1.1.52	1.4.58	1.4.62		9	
fru H. I. Nielsen ($\frac{1}{2}$ tj.)	13.12.30	1.5.58	1.5.58	1.9.63		9	
fru I. Brønnum	7.4.40	1.5.61	1.12.65		12	
fru A. Wilquin	20.12.37	1.2.59	1.4.66		9	
fru I. E. R. Jensen ($\frac{1}{2}$ tj.)	9.7.40	1.8.61	1.4.66		12	u.f.nr. 14.12.66-13.3.67°.
fru K. H. Jensen	31.1.42	1.4.63	1.5.67		9	
fru V. J. B. Møller	25.1.28	1.4.50	1.4.58	1.4.68		7	
fru J. E. Jensen ($\frac{2}{3}$ tj.)	18.4.43	1.5.64	1.6.68		7	u.f.nr. 8.2.-7.5.67°
fru J. Jensen	22.8.43	1.9.64	1.1.69		9	u.f.nr. 31.5.-30.8.67°
fru U. Bohn ($\frac{1}{8}$ tj.)	31.1.43	1.9.64	1.6.68		7	tj.f.u.l. 14.2.-13.5.73°.

Navn	Født	Kontorist eller indtr.	Kontor- assistent II	Kontor- assistent I	Over- kontor- assistent	Lønramme	Anmærkninger
<i>(Ålborg)</i>							
fru E. S. Vilmar	13.11.43	1.12.64	1.1.69		12	
fru L. Farsø (½ tj.)	2.11.42	1.3.65	1.1.69		7	tjf.u.l. 28.9.-27.12.69°.
frk. J. Skov	9.6.44	1.7.65	1.1.69		9	
fru B. S. Nielsen	19.1.45	1.2.66	1.8.70		7	
frk. H. S. Lauridsen	4.8.45	1.9.66	1.9.70		9	
fru H. Mousten	15.11.47	1.12.68	1.3.71		9	
fru G. Donnerborg	26.5.48	1.6.69	1.3.71		9	
frk. L. B. Jensen	15.2.45	1.3.66	1.4.71		7	
fru D. L. Haugaard (½ tj.)	19.2.49	1.5.70	1.3.72		9	tjf.u.l. 28.9.-27.12.72°
fru K. M. Antonsen	11.11.23	1.4.72		9	
fru B. Jensen	9.6.44	1.7.65	1.1.73		7	u.f.nr. 1.9.66-31.8.67
fru J. P. Antonsen (½ tj.)	29.11.48	1.5.70	1.2.73		9	
frk. I. K. Poulsen	9.7.43	1.5.67	1.4.73		7	
frk. G. M. Jensen (⅔ tj.)	17.4.50	1.5.71	1.6.73		7	
fru A. V. Horndal (¼ tj.)	24.5.48	1.6.69	1.9.73		9	
fru L. E. Jensen (½ tj.)	15.11.48	1.12.69	1.9.73		7	
fru M. S. Dahl	17.9.46	1.3.70	1.9.73		7	
fru K. B. Andersen	21.4.49	1.7.70	1.9.73		7	
fru K. I. Kristensen (½ tj.)	22.4.46	1.5.67			3	
fru S. Nielsen (¼ tj.)	19.6.30	1.7.51	1.8.72			3	} ude af post- og telegrafv. } 1.2.54-31.7.72.
fru U. B. Markussen	8.12.49	1.1.71			3	
fru A. Jensen	15.1.50	1.2.71			3	
fru A. U. Toft (½ tj.)	22.4.50	1.5.71			3	
frk. C. B. Jensen	12.1.51	1.2.72		3	tjf.u.l. 17.5.-16.8.72°.
frk. L. Nielsen	25.2.51	1.3.72			3	
frk. S. Hansen	7.8.51	1.4.72			3	
fru L. M. Høj	30.5.47	1.5.72			3	
fru L. Jensen	3.4.52	1.5.72			3	
fru B. Vejlgård	13.8.51	1.4.72			3	} tjf.u.l. 1.1.-30.6.73° } og 1.7.-31.8.73.
frk. L. H. Olesen	31.7.51	1.6.72			3	
frk. B. M. Sølgaard	25.8.52	1.9.72			3	
frk. T. E. Hansen	8.5.52	1.9.72			3	
frk. J. Salvesen	22.1.51	1.10.72			3	
frk. J. Mikkelsen	8.1.52	1.10.72			3	
frk. K. Hvidberg	5.6.53	1.9.70	1.7.73			3	
frk. K. M. Nielsen	3.12.52	1.10.70	1.1.73			3	
fru L. K. Antonsen	14.11.49	1.9.71	1.9.73			3	
frk. B. L. Larsen	27.2.54	1.9.71	1.3.74			1	
frk. K. L. Nielsen	23.1.52	1.10.71	1.10.73			3	
fru K. V. Nielsen	3.7.54	1.10.71	1.8.74			1	
fru I. M. Stick	20.8.52	1.4.72	1.4.74			1	
frk. I. N. Zinck	9.7.54	1.4.72	1.8.74			1	
O. M. Pedersen	20.1.45	1.4.74	1.4.74			3	pb. 1.4.67-31.3.74
Års							
fru B. Jeppesen	12.8.47	1.6.70	1.3.71		9	
fru B. Andersen (½ tj.)	13.10.48	1.6.70	1.3.71		9	
frk. E. Pedersen	14.12.46	1.1.72	1.1.74		7	
fru B. M. Sørensen	22.8.51	1.11.70	1.11.72			3	
Afløserpersonale.							
Struer							
H. Jensen	27.10.30		1.12.71	1.10.73		9	lpb. 1.5.54-30.11.71.
Ålborg							
fru B. Rasmussen	31.7.48	1.8.69	1.2.72		9	tjf.u.l. 1.10.73-30.9.74

Færøerne.

Kontor og personale	Lønramme	Ancien-nitetsnr.	Kontor og personale	Lønramme	Ancien-nitetsnr.
Tórshavn, lr. 34.					
postmester E. S. K. Midjord	34	19	kontorassistent I H. A. Poulsen (f. 12.6.31, kontorassistent I 1.4.72)	9	
overkontrollør A. G. Nielsen	25	40	kontorassistent I fru F. Dam (f. 31.10.47 kontorassistent II 1.6.69, kontorassistent I 1.4.74)	7	
kontrollør J. W. Olsson	21	263	kontorassistent I fru P. Hansen (f. 7.6.44, kontorassistent II 1.8.69, kontorassistent I 1.4.74)	7	
— M. Rasmussen	21	486	kontorassistent II frk. H. M. A. Hermansen (f. 11.10.45, kontorassistent II 1.11.68) (½ tj.)	3	
overassistent E. C. M. Rubeksen	17	43	kontorassistent II fru R. Hansen (f. 27.2.39, kontorassistent II 1.4.62, u.f.nr. 1.7.65–30.6.66, ude af post- og telegrafv. 1.7.66–31.3.73)	1	
— K. Wachter	17	227	kontorassistent II frk. A. K. N. Joensen (f. 16.2.49, kontorassistent II 1.12.70)	3	
— K. Stenfeldt	17	482	kontorassistent II fru E. E. Mouritsen (f. 27.4.50, kontorassistent II 1.5.71)	3	
assistent H. G. Bischoff	9	216	kontorassistent II frk. E. Nolsø (f. 20.6.52, kontorassistent II 1.9.72)	3	
kontorassistent I fru A. C. H. Petersen, (f. 6.7.36, kontorist 1.8.57, kontorassistent II 1.4.58, kontorassistent I 1.4.65, (½ tj.)	9		kontorassistent II fru T. Højgaard (f. 12.1.53, indtrådt 9.6.69, kontorassistent II 1.2.73)	1	
kontorassistent I fru I. Jacobsen, (f. 12.1.40, kontorassistent II 1.2.61, kontorassistent I 1.4.65 (½ tj.)	9		kontorassistent II frk. E. E. Magnussen (f. 25.5.53, indtrådt 1.9.70, kontorassistent II 1.6.73)	1	
kontorassistent I fru M. S. E. Jacobsen, (f. 4.6.39, kontorassistent II 1.7.60, u.f.nr. 1.3.–31.8.63, kontorassistent I 1.4.65, u.f.nr. 1.10.–31.12.68) (½ tj.)	7		kontorassistent II frk. U. J. Skaalum, (f. 2.10.51, indtrådt 1.1.72, kontorassistent II 1.1.74)	1	
kontorassistent I frk. G. P. Egholm, (f. 26.4.46, kontorassistent II 1.2.68, kontorassistent I 1.4.71)	7				
kontorassistent I fru V. Jacobsen, (f. 27.8.47, kontorassistent II 1.12.68, kontorassistent I 1.4.71) (½ tj.)	7				
kontorassistent I fru S. Kunoy (f. 19.2.46, kontorassistent II 1.12.68, kontorassistent I 1.4.71) (½ tj.)	7				

Telegrafkontorer.

Kontor og personale	Lønramme	Ancien-nitetsnr.	Kontor og personale	Lønramme	Ancien-nitetsnr.
Blåvand radio, lr. 31.			<i>(Kolding)</i>		
telegrafbestyrer S. U. Jepsen, R.	31	54	kontrollør B. A. Dideriksen (f)	21	152
kontrollør C. C. Lykke (r)	22	71	— H. P. Andersen (f)	21	197
— K. E. Hesselholt (r)	21	116	— H. G. Hansen (f)	21	241
— G. H. K. Røser (r)	21	125	— W. B. Lamp (f)	21	245
— B. V. Johansen (r)	21	285	— F. G. Pedersen (f)	21	275
overassistent fru I. M. Johansen (½ tj.) (r) ..	19	337	— C. D. Andersen (f)	21	280
9 radiotelegrafister.			— H. Broeng (f)	21	281
			— P. Rasmussen (forstærkerstationen på Rømø) (f)	21	509
Kolding, lr. 34.			overassistent A. Buhl (f)	19	45
telegrafbestyrer A. H. Jacobsen, R.	34	14	— O. Olesen (f)	19	75
stationsleder — — —			— V. K. Andersen (f)	19	81
overkontrollør H. E. Toft (f)	25	104	— H. V. Frederiksen (f)	19	109
— G. Hansen (f)	24	185	— F. Christiansen (f)	19	162
kontrollør H. Bang (f)	21	143	— J. M. Nielsen (f)	19	274

Kontor og personale	Lønramme	Ancien-nitetsnr.	Kontor og personale	Lønramme	Ancien-nitetsnr.
<i>(Kolding)</i>			Regnskabskontoret for telegraf og rigstelefon i København, lr. 34.		
overassistent B. W. Sørensen (f)	19	276	telegrafbestyrer K. Clausen	34	22
— J. B. Hornum (f)	19	318	overkontrollør J. M. Damgaard (f)	24	95
— G. Schlünssen (f)	19	320	post- og telegrafkasserer M. Jensen	24	165
— C. E. Riise (f)	19	322	kontrollør S. A. Thomsen	21	483
— B. Holm (f)	19	355	overassistent —		
assistent B. Jensen (f)	11	157			
4 overkontorassistenter.			3 overkontorassistenter.		
9 kontorassistenter I.			14 ¹ / ₆ kontorassistenter I.		
15 kontorassistenter II.			14 kontorassistenter II.		
Hovedtelegrafkontoret i København, lr. 36 + ST 1.200			Rigstelefonkontoret i København, lr. 36 + ST 1.200		
telegrafbestyrer C. B. Nielsen, R.	36	17	bestyrer S. C. Nielsen, R.	36	4
stationsleder K. B. Petersen (rf)	31	8	stationsleder J. P. Kristoffersen, R (rf)	31	1
inspektør H. Albrektsen (f)	29	61	inspektør E. E. Pedersen (r)	29	60
overkontrollør V. O. Malmros (f)	27	7	overkontrollør K. O. Pedersen (f)	27	13
— E. H. E. Schmidt (f)	25	30	— J. K. Højlund (f)	27	31
— E. K. Knudsen (r)	27	128	— P. H. Eriksen (f)	25	39
— G. Møller (f)	25	177	— P. Tornbak (f)	25	46
— K. J. Nielsen (f)	24	186	— H. H. Lund (f)	25	86
kontrollør H. Hansen (r)	22	83	kontrollør E. C. Petersen (f)	22	39
— H. B. Sørensen	21	136	— H. Christensen (f)	22	45
— H. J. Bogh (f)	21	198	— T. K. B. Petersen (f)	22	87
— A. Grønbeck (f)	21	200	— J. W. Hjulmand (f)	22	98
— K. T. Larsen	21	256	— E. Knudsen (f)	21	151
— N. K. J. Vinther	21	337	— H. Nielsen (f)	21	157
— K. B. Lørup (f)	21	366	— K. L. Petersen (f)	21	159
— fru M. E. Evans (f)	21	456	— H. S. Bremer (f)	21	161
— S. N. Rytter (f)	21	457	— K. H. Christensen (f)	21	181
— N. B. Christensen (f)	21	513	— fru I. B. Noer (f)	21	199
— J. Haaning (f)	21	517	— frk. A. N. Schmidt (f)	21	225
overassistent S. S. Jespersen	17	54	— A. P. Pedersen (f)	21	301
— frk. B. V. Kløjgaard	17	123	— H. Jensen-Agerkilde (f)	21	322
— M. Christoffersen (f)	19	165	— S. C. Paulsen (f)	21	334
— fru Y. L. Søderquist (½ tj.)	17	250	— V. Grøndahl (f)	21	521
— fru A. Ljungkvist	17	284	— S. E. Jensen (f)	21	566
— L. O. Pedersen	17	379	overassistent P. G. Olesen (betjeningscentret Kalundborg) (f)	19	187
— K. A. Larsen (f)	19	383	— J. D. Ørsnæs (f)	19	206
— V. E. Nielsen (f)	19	387	— S. K. Hansen (f)	19	313
assistent fru I. L. Petersen	9	56	— K. I. Pedersen (f)	19	325
			— G. Andersen (f)	19	331
			— P. H. Jensen (f)	19	354
25 overkontorassistenter.					
52 ¹ / ₄ kontorassistenter I.			20 overkontorassistenter.		
159 kontorassistenter II.			99 ¹ / ₃ kontorassistenter I.		
			233 ¹ / ₂ kontorassistenter II.		

Kontor og personale	Lønramme	Ancien-nitetsnr.	Kontor og personale	Lønramme	Ancien-nitetsnr.
Lyngby radio, lr. 34.			overassistent fru I. M. Dalsgaard (½ tj.) (f) 19 63		
telegrafbestyrer K. I. Morsby, R.	34	13	— B. Aakjær (f)	19	317
overkontrollør A. A. D. Bøthner (r)	27	14	6 overkontorassistenter.		
— S. S. Simonsen (r)	25	115	8 kontorassistenter I.		
kontrollør H. O. Strauss (r)	21	86	9 kontorassistenter II.		
— J. H. Ladegaard (r)	21	177	Århus, lr. 34 + ST 900		
— H. B. Kaspersen (r)	21	268	telegrafbestyrer B. Frølund	34	23
— B. H. Rasmussen (r)	21	352	stationsleder M. N. Kølvråa (f)	29	10
overassistent J. Lemke (r)	19	251	overkontrollør S. P. Johansen (f)	27	20
— fru B. L. Clausen (r)	19	494	— V. Pedersen (f)	24	62
— — — — —			— H. V. Jensby (f)	25	70
1 overkontorassistent.			kontrollør H. P. Nørgaard (f)	21	110
5 kontorassistenter I.			— H. W. Hansen (f)	21	111
11 kontorassistenter II.			— P. E. Enevoldsen (f)	21	114
30 radiotelegrafister.			— E. T. Christensen (f)	21	122
Odense, lr. 34 + ST 900			— S. O. B. Christensen (f)	21	194
telegrafbestyrer N. H. Møller, R.	34	21	— F. M. Ros (f)	21	242
stationsleder K. K. Henriksen (f)	29	15	— frk. V. Andersen	21	262
overkontrollør J. L. Svendsen (f)	27	42	— O. T. Pedersen (f)	21	267
kontrollør B. Thorsted (f)	22	166	— H. Nielsen (f)	21	319
— A. E. Lund (f)	21	201	overassistent S. E. Rasmussen (f)	19	29
— J. A. Jørgensen (f)	21	224	— E. M. G. Kasper (f)	19	46
— E. S. Jeppesen (f)	21	317	— J. C. Rasmussen (f)	19	78
— J. Pedersen (f)	21	321	— B. E. Ravnsbo (f)	19	79
overassistent K. Sørensen (f)	19	31	— M. C. Sørensen (f)	19	91
8 overkontorassistenter.			— T. I. Jensen (betjeningscentret Skive) (f)	19	110
35¼ kontorassistenter I.			— A. Larsen (f)	19	128
Skagen radio, lr. 31.			— B. E. Vester (f)	19	161
telegrafbestyrer A. A. L. Lind	31	53	— P. E. N. Færgemann (f)	19	328
kontrollør H. E. Petersen (r)	22	10	9 overkontorassistenter.		
overassistent frk. I. L. Madsen (r)	19	495	24 kontorassistenter I.		
14 radiotelegrafister.			19 kontorassistenter II.		
Åbenrå, lr. 31.			Afløserpersonale.		
telegrafbestyrer P. E. Hansen	31	44	Kolding:		
kontrollør J. C. Jørgensen (f)	21	186	assistent L. J. Larsen (f)	11	121
— H. E. Hansen (f)	21	282	— J. P. N. Jensen (f)	11	143
— K. Sørensen	21	323	— O. Jensen (f)	11	591
overassistent H. J. G. Rasmussen (f)	19	212	Hovedtele-		
1 overkontorassistent.			grafkontoret		
9 kontorassistenter I.			i København:		
26 kontorassistenter II.			kontrollør S. Jensen (f)	21	150
3½ ekstramedhjælpere.			— H. A. Gensmann (f)	21	155
Ålborg, lr. 31.			— K. G. Jørgensen (f)	21	244
telegrafbestyrer —			— B. E. Würtz (f)	22	257
stationsleder L. B. L. Christiansen (f)	24	91	— K. O. Larsen (f)	21	340
kontrollør H. L. Pedersen (f)	21	153	— K. V. Hansen (f)	21	417
— B. Karlsen (Thisted RK) (f)	21	156	overassistent N. H. Jensen (f)	19	211
— O. N. Kristensen (f)	21	240	— E. Andresen (f)	19	404
— H. Pedersen (f)	21	299	— N. E. S. Jensen (f)	19	432
— I. Pedersen (f)	21	316	— O. B. Jensen (f)	19	434
— H. I. Lauritsen (f)	21	560	— B. C. Christensen (f)	17	497
			— H. Poulsen (f)	17	498
			— K. E. L. Jensen (f)	17	499
			— O. H. Hansen (f)	17	500
			— P. H. Pedersen (f)	17	502
			assistent fru U. M. Christof-		
			fersen	9	77

Kontor og personale		Lønramme	Ancien-nitetsnr.	Kontor og personale		Lønramme	Ancien-nitetsnr.
<i>(afløserpersonale)</i>				<i>(Rigstelefonkontoret i København)</i>			
<i>Hovedtelegrafkontoret i København)</i>							
	assistent L. Nielsen (f).....	11	99		assistent K. E. Christensen(f)	11	454
	— fru B. Aggerholm (½ tj.)	9	114		— frk. I. Andersen (f).....	11	465
	— E. B. Nielsen.....	9	120		— I. Bock (f).....	11	435
	— S. F. Jensen (f).....	11	138		— R. Lamhauge (f).....	11	490
	— J. H. Hansen (f).....	11	170		— S. Danielsen (f).....	11	496
	— P. Madsen (f).....	11	174		— A. I. Johler (f).....	11	497
	— frk. K. I. Nielsen.....	9	208		— frk. M. S. Petersen (f)...	11	498
	— J. B. Madsen (f).....	11	210		— fru H. Hansen (f).....	11	499
	— K. Chrestensen (f).....	11	269		— fru A. Haahr (f).....	11	500
	— fru M. A. Johnsen.....	9	279		— frk. M. Sørensen (f).....	11	501
	— frk. L. Persson.....	9	350		— N. H. Jensen (f).....	11	512
	— J. S. Jensen (f).....	11	411		— J. Andersen (f).....	11	548
	— H. P. Refsing (f).....	11	417		— V. B. Haahr (f).....	11	590
	— T. Sørensen (f).....	11	439				
	— M. Hynkemejer (f).....	11	451	Lyngby radio:	assistent frk.E.Christensen (r).	11	118
	— T. B. Thorsted (f).....	11	492		— H. A. Nielsen (r).....	11	126
	— N. N. Jensen.....	9	508		— S. Hess (r).....	11	197
	— frk. J. Hindsgaul.....	9	523		— fru A. G. K. Nielsen (r) .	11	239
	— frk. B. M. Pedersen (f) .	11	527		— fru P. Andersen (r).....	11	308
	— W. B. Pedersen (f).....	11	530		— K. A. Holdgaard (r).....	11	337
	— fru S. Kongsaa.....	9	533		— F. V. Rasch (r).....	11	343
	— fru B. S. Sørensen.....	9	543		— frk. I. B. Frandsen (r)...	11	459
					— frk. B. H. H. Christian- sen (r).....	11	541
				Skagen radio:	assistent — —.....		
Rigstelefon- kontoret i København:	assistent L. P. Nielsen (f)...	11	195	Åbenrå:	overassistent H. S. Sørensen (f).....	19	385
	— F. G. Rasmussen (f).....	11	209		assistent L. B. Ernstsen (f) .	11	175
	— P. K. Johnsen (f).....	11	281		— E. Mathiasen (f).....	11	181
	— K. A. Jørgensen (f).....	11	282	Århus:	overassistent T.S. Sørensen (f)	19	407
	— V. N. Kofod (f).....	11	292		assistent fru D.E.P. Okholm (½ tj.) (f).....	11	13
	— fru G. L. Jensen (f) (²/₃ tj.)	11	302				
	— E. Skytt (f).....	11	315				
	— fru E. K. Skytt (f) (½ tj.)	11	333				
	— frk. H. H. Pedersen (f) ..	11	342				
	— I. H. Christiansen (f).....	11	347				
	— B. Christensen (f).....	11	360				
	— fru K. K. Gregersen (f) .	11	4.0				
	— P. A. Larsen (f).....	11	426				
	— J. Sørensen (f).....	11	430				
				Ved Blåvand radio udfyldes ½ assistentplads af en over- assistent.			

Kontorassistentpersonale ved telegrafkontorer.

Navn	Født	Kontorist eller indtr.	Kontor- assistent II	Kontor- assistent I	Over- kontor- assistent	Lønramme	Anmærkninger
Kolding							
fru H. K. Madsen	7.1.27	1.10.49	1.4.56	1.4.61	1.4.65	17	
frk. I. M. Jensen	18.2.25	1.8.46	1.4.53	1.4.60	1.9.68	17	
fru I. Jensen	22.5.36	1.6.57	1.4.58	1.4.64	1.5.70	17	
frk. J. A. Andersen	7.4.27	1.6.50	1.4.58	1.4.61	1.3.71	17	
fru S. Larsen	14.8.30	1.9.51	1.4.58	1.3.63	1.3.71	17	
fru K. M. U. Nielsen	8.11.35	1.12.56	1.4.58	1.4.64	9	u.f.nr. 1.11.60-30.4.61.
fru K. M. Kristiansen	11.11.41	1.2.63	1.5.67	9	
fru H. H. Mikkelsen	6.10.40	1.6.63	1.5.67	9	
fru K. B. Mogensen	7.2.44	1.6.65	1.4.69	9	
frk. U. M. Andersen	25.7.44	1.8.65	1.4.69	9	
fru R. Bøgebjerg (1/8 tj.)	5.2.45	1.3.66	1.7.70	9	
fru K. A. Jensen	12.10.45	1.11.66	1.10.72	9	
fru K. V. Nielsen	6.11.46	1.12.67	3	
frk. B. E. Halberg	11.11.46	1.12.67	3	
fru M. I. Pedersen	5.1.47	1.2.68	3	
fru K. Christensen	22.5.48	1.6.69	3	
frk. L. Roed	11.11.49	1.12.70	3	
fru A. G. Brandt	2.3.50	1.4.71	3	
fru T. Madsen	30.9.51	1.4.72	1	
frk. A. Andersen	14.2.52	1.8.72	1	
frk. W. F. Petersen	4.7.52	1.8.72	1	
fru E. L. Sørensen	30.12.50	1.1.71	1.2.73	1	
fru H. J. Sørensen	15.3.53	1.1.71	1.4.73	1	
Hovedtelegrafkontoret i København							
frk. K. Glargaard	24.8.15	1.9.39	1.4.46	1.4.58	1.4.62	17	
fru I. Petersen	4.3.18	1.11.48	1.4.55	1.4.61	1.4.63	17	
fru K. J. H. Hansen	22.9.24	1.4.46	1.11.52	1.4.60	1.4.64	18	u.f.nr. 16.7.50-15.1.51°.
frk. K. J. Petersen	25.5.21	1.6.45	1.4.49	1.4.59	1.4.65	18	
fru K. M. K. S. Kæmpegaard	11.7.12	1.8.36	1.4.46	1.4.58	1.4.66	17	u.f.nr. 1.1.-30.6.39.
fru I. Hansen	11.1.27	1.5.49	1.4.56	1.4.61	1.4.69	18	
fru E. Kadziola	5.6.28	1.7.49	1.9.56	1.4.61	1.4.69	18	
fru S. I. Holm	22.7.26	1.1.50	1.4.57	1.9.61	1.4.69	18	
frk. I. E. E. Lohmann	26.9.20	1.2.50	1.4.57	1.4.62	1.10.69	17	
fru A. L. Juhl	6.2.31	1.3.52	1.4.58	1.8.63	1.9.70	17	{ude af post- og telegrafv. 1.3.62-31.3.63.
fru T. Kofoed	11.4.26	1.2.48	1.4.58	1.4.62	1.11.70	17	u.f.nr. 5.5.-4.8.63°.
fru B. K. Jørgensen	23.11.28	1.12.49	1.4.57	1.9.61	1.4.71	18	{u.f.nr. 9.9.50-8.3.51° og 12.10.67-11.4.68°.
frk. N. H. H. Nielsen	11.8.31	1.9.52	1.4.58	1.7.62	1.7.71	17	u.f.nr. 1.1.-31.5.55.
fru B. A. H. Jørgensen	7.10.28	1.11.49	1.4.57	1.4.61	1.10.72	17	u.f.nr. 1.3.-31.8.65
fru G. G. Vermundsen	10.10.28	1.5.50	1.4.57	1.4.62	1.1.73	17	
frk. I. Guttorm	9.9.25	1.5.51	1.12.57	1.4.62	1.1.73	17	
fru A. M. Larsen	2.3.39	1.3.62	1.4.66	1.1.73	17	
frk. A. M. Jensen	12.6.37	1.7.58	1.4.63	1.2.73	17	
fru T. Seindal	20.9.40	1.10.61	1.4.66	1.4.73	17	
fru I. M. Larsen	14.1.41	1.2.62	1.4.66	1.2.74	17	
frk. K. Frederiksen	16.2.50	1.3.71	1.4.74	17	
fru L. Blom	16.2.41	1.4.62	1.4.66	1.5.74	17	
fru E. B. Michels	9.10.42	1.4.65	1.1.69	1.5.74	17	
O. H. Lewinsky	13.7.38	1.4.72	1.5.74	17	
fru G. I. M. Petersen	11.3.19	1.4.43	1.4.48	1.4.59	7	

Navn	Født	Kontorist eller indtr.	Kontor- assistent II	Kontor- assistent I	Over- kontor- assistent	Lønramme	Anmærkninger
<i>(hovedtelegrafkontoret i København)</i>							
fru M. F. I. Grundtvig-Madsen ($\frac{1}{2}$ tj.)	6.8.19	1.9.43	1.4.48	1.4.59		12	
fru I. M. W. Jensen	13.6.15	1.7.39	1.4.49	1.4.60		7	u.f.nr. 1.4.-30.9.47°, overkontorass. 1.4.66-31.1.74
frk. B. A. Christensen ($\frac{2}{3}$ tj.)	6.2.25	1.5.46	1.11.52	1.4.60		12	
fru L. Wulff	8.7.07	1.1.35	1.3.47	1.4.61		7	
fru R. H. B. Valentin ($\frac{1}{2}$ tj.)	14.7.26	1.8.47	1.4.56	1.4.61		12	overkontorass. 1.9.68-31.1.74
frk. I. C. Pedersen ($\frac{2}{3}$ tj.)	21.3.27	1.4.48	1.4.56	1.4.61		12	
fru T. I. Andersen ($\frac{1}{2}$ tj.)	14.5.28	1.6.49	1.4.56	1.4.61		12	
frk. K. Bang	13.6.27	1.2.52	1.4.58	1.4.62		12	
fru R. E. Jensen ($\frac{1}{2}$ tj.)	10.1.31	1.3.52	1.4.58	1.4.62		12	u.f.nr. 27.7.-26.10.61°.
fru E. Larsen	24.3.28	1.7.52	1.4.58	1.4.62		9	
frk. D. M. E. S. Pedersen	20.12.31	1.1.53	1.4.58	1.7.62		9	u.f.nr. 1.2.-30.4.60.
fru I. K. Norfast ($\frac{1}{2}$ tj.)	4.7.32	1.8.53	1.4.58	1.4.63		12	u.f.nr. 1.1.-31.5.57 og 6.11.60-5.2.61°.
frk. U. Holtze	17.10.35	1.11.56	1.4.58	1.4.63		9	overkontorass. 1.1.73-31.1.74
frk. I. M. Christiansen ($\frac{1}{2}$ tj.)	3.1.32	1.3.55	1.4.58	1.4.63		7	u.f.nr. 1.2.-31.3.67, tj.f.u.l. 1.7.-31.10.72. og 1.7.-31.8.74
fru K. B. Holm ($\frac{1}{2}$ tj.)	8.2.40	1.9.61	1.9.65		12	u.f.nr. 27.1.-26.7.65°.
fru E. M. Sørensen ($\frac{1}{2}$ tj.)	3.6.40	1.1.62	1.4.66		12	u.f.nr. 27.4.-26.9.65° og 28.1.-27.4.68°.
fru L. Christensen ($\frac{1}{2}$ tj.)	8.7.41	1.8.62	1.9.66		12	u.f.nr. 21.7.-20.8.63.
frk. D. Deschler	7.11.41	1.12.62	1.3.67		12	
fru G. M. Kronbøl ($\frac{1}{2}$ tj.)	25.2.42	1.3.63	1.3.67		12	
fru K. Schmidt	4.8.40	1.4.63	1.3.67		12	
fru K. M. Iversen ($\frac{2}{3}$ tj.)	6.9.42	1.11.63	1.1.68		9	
fru R. T. Pedersen	15.4.41	1.5.64	1.6.68		12	
fru I. Thiersen ($\frac{2}{3}$ tj.)	1.9.43	1.9.64	1.11.68		9	
fru K. T. Madsen ($\frac{2}{3}$ tj.)	10.5.43	1.11.64	1.11.68		12	u.f.nr. 1.11.65-28.2.66°.
fru H. L. Rostgaard	29.1.42	1.2.65	1.1.69		7	
fru K. J. Nørgaard	16.11.42	1.2.65	1.1.69		9	
fru B. Rasmussen ($\frac{2}{3}$ tj.)	21.10.43	1.1.65	1.1.69		9	u.f.nr. 1.9.-30.11.66
fru B. K. Larsen	27.7.44	1.8.65	1.4.69		9	
frk. E. H. Rolfgaard	20.8.43	1.8.65	1.4.69		12	
fru K. V. Christensen	7.6.44	1.2.66	1.4.69		9	
fru N. Holmblad	19.12.42	1.8.65	1.4.69		12	tj.f.ul. 1.9.-31.12.70.
fru B. L. Højerslev ($\frac{1}{2}$ tj.)	4.4.45	1.5.66	1.1.70		9	
fru L. M. Briston ($\frac{1}{2}$ tj.)	18.2.43	1.8.66	1.3.70		12	
fru L. Peter	5.11.45	1.12.66	1.3.70		12	
frk. H. Berg	1.2.46	1.4.67	1.11.70		9	
fru I. A. Pedersen ($\frac{1}{2}$ tj.)	23.2.46	1.8.67	1.11.70		12	
fru K. I. Iversen ($\frac{1}{2}$ tj.)	25.2.46	1.8.67	1.3.71		12	
fru K. Bille ($\frac{1}{2}$ tj.)	11.11.45	1.3.67	1.5.71		9	
fru B. Neienhardt ($\frac{1}{2}$ tj.)	7.4.44	1.10.67	1.5.71		9	
fru M. Larsen	27.6.47	1.7.68	1.5.71		9	tj.f.u.l. 28.6-27.9.70°.
frk. H. J. Leth ($\frac{1}{2}$ tj.)	8.8.46	1.10.67	1.9.71		9	
fru K. K. Clausen	29.4.47	1.5.68	1.9.71		7	tj.f.u.l. 1.3.-31.5.72°.
P. H. Nissen	13.3.26	1.4.72		12	
fru H. M. Lützhøft	28.4.26	1.4.72		9	
E. Bruun	30.7.28	1.4.72		7	
fru J. Torup	26.12.16	1.5.72		12	
fru N. J. Fasting	8.6.46	1.10.68	1.2.73		9	
fru M. M. V. Olsen ($\frac{1}{2}$ tj.)	20.9.46	1.10.68	1.2.73		9	tj.f.u.l. 15.3.-14.6.70°
frk. A. M. Madsen	28.4.47	1.2.69	1.2.73		9	og 11.5.-10.8.73°.

Navn	Født	Kontorist eller indtr.	Kontor- assistent II	Kontor- assistent I	Over- kontor- assistent	Lønramme	Anmærkninger
<i>(hovedtelegrafkontoret i København)</i>							
fru A. G. N. de Jong (½ tj.)...	15.4.48	1.5.69	1.2.73		9	tj.f.u.l. 7.5.-6.8.70°
frk. A. Petersen (½ tj.).....	10.9.46	1.5.70	1.2.73		7	
fru L. L. Eriksen (½ tj.).....	30.7.49	1.8.70	1.2.73		7	
frk. M. B. Sørensen.....	9.1.45	1.12.70	1.2.73		9	
fru E. V. Jacobsen (½ tj.).....	6.12.46	1.12.70	1.2.73		7	
frk. A. Tømmerup.....	10.2.47	1.8.69	1.8.73		7	
frk. J. L. Jepsen.....	23.1.49	1.2.71	1.8.73		7	
frk. A. L. K. Knudsen.....	15.11.49	1.2.71	1.8.73		9	
fru I. Schou.....	6.4.39	1.4.73	1.4.73	1.8.73		9	
fru S. G. Aaes (½ tj.).....	17.4.45	1.10.66	1.9.73		7	{ude af post- og telegrafv. 1.10.67-31.8.72.
fru E. L. Kristensen.....	27.10.38		1.12.59	1.4.74		7	{ktass. I 1.4.64-30.6.65, ude af post- og telegrafv. 1.7.65-28.2.73
fru V. Dalsgaard (½ tj.).....	1.1.38		1.3.59	1.6.74		7	{ude af post- og telegrafv. 1.10.62-28.2.74
frk. L. W. Stenby.....	13.8.49		1.2.71	1.6.74		7	tj.f.u.l. 1.9.-31.12.72°
frk. H. Jacobsen.....	28.1.49		1.2.71	1.7.74		7	tj.f.u.l. 1.11.-30.11.71
fru L. Andresen.....	1.7.45		1.5.71	1.7.74		7	
frk. J. W. Pedersen.....	30.1.46		1.2.67	1.7.74		7	{ude af post- og telegrafv. 1.10.67-30.6.72
frk. E. F. Nielsen.....	27.9.47	1.11.71	1.9.74		7	
fru M. L. Jørgensen.....	22.8.25	1.9.47	1.4.58			3	
fru B. J. Nielsen (½ tj.).....	7.5.48	1.6.69		3	tj.f.u.l. 1.10.-31.12.70°
frk. M. Rasmussen (½ tj.).....	4.3.49	1.11.71			3	
fru. L. Holm.....	30.3.50	1.11.71			3	
fru R. I. Sørensen (½ tj.).....	10.9.23	1.4.46	1.8.74			3	{ude af post- og telegrafv. 1.12.48-31.7.74
fru J. E. G. Jensen.....	8.5.48	1.12.71			3	
frk. E. F. Christensen.....	31.8.50	1.1.72			3	
fru B. Hansen.....	28.11.50	1.2.72			3	
K. H. Larsen.....	14.9.30	1.4.72			3	
J. E. Hansen.....	4.2.34	1.4.72			3	
fru J. L. Harboesgård (½ tj.)...	24.6.40	1.4.72			3	
fru M. B. L. Pedersen.....	5.6.51	1.4.72			3	
fru I. Jensen (½ tj.).....	8.7.51	1.4.72			3	tj.f.u.l. 18.8.73-17.2.74°
frk. H. M. Rasmussen.....	7.1.52	1.4.72			3	
fru B. D. H. Peitersen.....	5.7.51	1.4.72			3	
frk. M. Rasmussen.....	19.3.51	1.4.72			3	
frk. I. M. Hansen (½ tj.).....	20.9.52	1.10.72			3	
fru M. Ring.....	11.10.48	1.11.70	1.11.72			3	
C. C. Krogsten.....	15.4.49	1.8.71	1.2.74			3	
frk. L. A. R. Kristensen.....	29.3.50	1.8.71	1.8.73			3	
B. I. Anberg.....	17.11.50	1.8.71	1.8.73			3	
frk. A. H. Kiran.....	8.1.51	1.8.71	1.8.73			3	
frk. A. Jacobsen.....	28.6.51	1.8.71	1.8.73			3	
frk. A. M. E. Jørgensen.....	31.7.52	1.8.71	1.9.73			3	
H. N. Kjær.....	23.8.52	1.8.71	1.8.73			3	
frk. S. V. Flø.....	2.10.52	1.8.71	1.2.74			3	
F.B.Hansen.....	17.7.53	1.8.71	1.8.73			3	
frk. E. A. Aggerholm.....	25.3.54	1.8.71	1.4.74			3	
J. Jensen.....	2.9.47	1.9.71	1.9.73			3	
frk. R. Stefani.....	6.10.42	1.10.71	1.10.73			3	
G. Pedersen.....	26.4.44	1.10.71	1.10.73			3	
frk. K. H. Pedersen.....	8.11.49	1.10.71	1.10.73			3	
frk. A. S. Thomsen.....	20.5.52	1.10.71	1.10.73			3	
fru E. B. G. B. Raun.....	19.9.52	1.10.71	1.10.73			3	

Navn	Født	Kontorist eller indtr.	Kontor- assistent II	Kontor- assistent I	Over- kontor- assistent	Lønramme	Anmærkninger
<i>(hovedtelegrafkontoret i København)</i>							
E. Poulsen.....	18.7.49	1.1.72	1.1.74			3	
P. R. Gartig.....	5.6.50	1.1.72	1.1.74			3	
frk. L. Pedersen.....	21.6.52	1.1.72	1.1.74			3	
frk. L. B. Koll.....	21.7.54	1.1.72	1.8.74			3	
F. Hartz.....	29.9.24	1.8.72	1.8.74			3	
fru A. L. H. Sørensen (⅓ tj.)..	31.8.36	1.8.72	1.8.74			3	
C. R. J. Christensen.....	12.7.40	1.8.72	1.8.74			3	
A. B. Soelberg.....	7.3.49	1.8.72	1.10.74			3	
H. Peter.....	6.7.53	1.8.72	1.8.74			3	
frk. A. B. Hansen.....	18.8.54	1.8.72	1.9.74			3	
fru L. H. Larsson.....	22.9.32	1.12.72	1.12.73			3	
P. H. C. Knudsen.....	29.10.34	1.12.72	1.12.72			3	
frk. V. Dahl.....	29.9.45	1.2.73	1.2.73			3	
fru U. H. Nedergaard (½ tj.)..	13.9.37	1.3.74	1.3.74			3	
fru J. Sponholtz (½ tj.).....	30.12.41	1.3.74	1.3.74			3	
fru T. Krieger (⅓ tj.).....	6.10.35	1.9.74	1.9.74			3	
Regnskabskontoret for telegraf og rigstelefon i København							
fru R. G. Rasmussen.....	12.11.24	1.5.46	1.4.52	1.4.60	1.4.65	17	
fru I. Lund.....	25.9.27	1.10.48	1.4.56	1.4.61	1.9.68	17	u.f.nr. 1.3.-31.7.52°.
frk. E. Gram.....	7.4.25	1.6.49	1.4.56	1.4.61		9	
fru B. E. Andersen.....	30.6.30	1.7.51	1.4.58	1.4.62		12	
frk. I. M. Poulsen.....	31.12.30	1.1.52	1.4.58	1.4.62		12	
fru M. L. D. Bertelsen (⅓ tj.)..	3.2.22	1.12.51	1.4.58	1.4.63		9	
fru J. F. Jensen.....	27.7.33	1.8.54	1.4.58	1.4.63		9	
fru G. B. Hansen.....	29.3.36	1.5.59	1.4.64		9	
fru H. Dalager (⅓ tj.).....	18.5.43	1.6.64	1.7.68		7	
fru J. Christensen (½ tj.).....	12.6.43	1.7.64	1.8.68		7	
fru H. Kyrdal (⅓ tj.).....	28.12.44	1.1.66	1.4.69		7	tjf. u.l. 27.11.69-26.5.70°. tjf.u.l. 2.9.70-1.3.71° og 2.3.-1.9.71.
fru K. V. Nielsen (½ tj.).....	1.2.45	1.2.66	1.4.69		7	
fru L. Jensen (⅓ tj.).....	26.6.44	1.5.66	1.1.71		7	
fru K. Andersen.....	11.6.45	1.7.66	1.8.71		9	
fru S. A. Tanzer (½ tj.).....	31.7.44	1.4.67	1.11.71		7	
fru A. Andreassen.....	13.4.46	1.7.67	1.5.72		7	
fru I. E. Sørensen.....	27.11.39	1.11.62	1.10.73		9	ktass. I. 1.7.68-31.12.70, tjf.u.l. 1.1.-31.12.70. Ude af post- og telegrafv. 1.1.-31.12.71.
fru I. Pedersen.....	20.5.45	1.4.68	1.11.73		7	u.f.nr. 15.3.-14.6.54°, ude af post- og telegrafv. 1.4.56-31.8.72
fru E. Larsen.....	28.1.31	1.2.52	1.9.72	1.2.74		7	
frk. Y. N. Dolleris.....	18.3.28	1.10.49	1.4.58			3	
fru L. J. Jakobsen.....	22.4.47	1.9.68			3	
fru D. M. Johansen.....	5.5.45	1.12.68			3	
fru S. B. Stephens (⅓ tj.).....	17.11.51	1.4.72			3	
fru A. Lynge.....	10.3.51	1.4.72			3	
fru D. B. Hansen.....	12.1.26	1.10.72			3	
fru E. I. Rasmussen.....	23.2.29	1.10.72			3	
fru K. Eklund.....	13.8.53	1.11.69	1.9.73			3	
fru E. H. K. Ekberg.....	15.2.53	1.8.70	1.3.73			3	
fru K. B. Esbensen.....	21.5.54	16.9.70	1.6.74			3	
fru A. L. Olsen.....	20.10.50	1.6.71	1.6.73			3	
fru I. L. Christensen.....	18.3.48	1.9.71	1.9.73			3	
frk. B. L. Nielsen.....	15.7.52	1.5.72	1.8.74			1	
fru J. J. Stæhr.....	31.3.52	1.5.73	1.8.74			3	
Teleregnskabsafdelingen i Fredericia							
fru R. Skovgaard.....	26.1.12	1.2.36	1.4.46	1.5.55	1.4.65	18	

Navn	Født	Kontorist eller indtr.	Kontor- assistent II	Kontor- assistent I	Over- kontor- assistent	Lønramme	Anmærkninger
Rigstelefonkontoret i København							
fru L. Møller	27.5.21	1.6.45	1.4.49	1.4.54	1.4.61	17	
frk. K. M. Abildgaard	31.5.11	1.6.35	1.7.45	1.4.53	1.4.62	17	
frk. G. M. Petersen	27.6.08	1.1.36	1.4.46	1.4.53	1.4.63	17	
fru C. G. Nielsen	22.1.13	1.5.37	1.4.46	1.4.54	1.4.63	17	
frk. L. T. M. Madsen	9.9.16	1.10.40	1.4.46	1.4.57	1.4.64	17	
frk. E. Mortensen	30.5.16	1.6.40	1.4.47	1.4.58	1.4.64	17	
frk. T. Lykke	19.2.24	1.5.47	1.1.56	1.4.60	1.4.64	18	{u.f.nr. 1.9.49-31.8.50 og 25.8.-24.11.55°.
fru I. M. Rasmussen	21.3.24	1.4.46	1.8.52	1.4.59	1.4.65	18	{u.f.nr. 1.12.46-31.5.47° og 1.6.-30.11.48°.
fru G. Albeck	9.6.28	1.1.51	1.10.56	1.4.60	1.4.65	17	
fru E. M. Kaae	30.7.22	1.4.46	1.12.50	1.4.59	1.4.66	17	
fru A. K. M. Seedorff	8.5.26	1.6.47	1.3.53	1.4.59	1.4.66	18	
fru K. Jensen	30.7.26	1.9.47	1.4.55	1.4.59	1.4.66	17	
fru A. Lindberg	13.5.26	1.5.48	1.9.55	1.4.60	1.9.68	17	
frk. L. H. Kristensen	19.7.25	1.6.50	1.4.57	1.4.61	1.9.68	17	{ktass. II 1.4.56-30.4.57, ude af post- og telegrafv. 1.5.-31.12.57.
fru H. Jensen	6.2.24	1.3.49	1.4.58	1.4.61	1.9.68	17	
frk. M. Kock	15.5.20	1.3.50	1.4.58	1.4.61	1.4.69	17	{u.f.nr. 1.6.-31.8.68°.
fru E. C. Mahler	17.12.29	1.1.51	1.4.58	1.4.62	1.4.69	17	{Tjf.u.l. 29.1.-28.7.71°.
fru L. M. A. K. Kjergaard	26.8.36	1.9.57	1.4.58	1.4.63	1.12.70	17	
fru A. G. M. Hansen	22.5.25	1.8.47	1.9.54	1.4.60	1.7.71	17	
fru E. I. Østergaard	8.4.25	1.2.50	1.4.57	1.4.63	1.3.74	17	
fru J. M. Hansen	12.5.25	1.8.47	1.9.54	1.4.60	12	u.f.nr. 22.9.63-21.2.64°.
fru E. Sigh	19.6.15	1.9.39	1.4.46	1.4.61		12	
frk. E. K. Sørensen	27.10.15	1.3.40	1.4.46	1.4.61		12	
frk. T. Hansen	6.2.27	1.9.51	1.5.57	1.4.61		12	
frk. B. K. Nielsen	14.11.26	1.12.49	1.1.58	1.4.61		9	
fru G. A. I. Nielsen	17.9.26	1.4.49	1.4.56	1.4.62		12	u.f.nr. 15.12.53-14.3.54°.
fru K. L. Myrvg	20.6.27	1.7.48	1.11.56	1.4.62		12	u.f.nr. 20.8.53-19.2.54°.
fru L. J. Christiansen	9.6.27	1.7.48	1.4.58	1.4.62		12	
frk. E. M. Mortensen	7.8.23	1.3.50	1.4.58	1.4.62		9	
fru E. M. Jensen	30.12.29	1.6.51	1.4.58	1.5.62		12	
fru G. J. Nielsen	3.4.29	1.12.52	1.4.58	1.4.62		12	u.f.nr. 1.8.-31.10.67.
fru A. Jensen	25.5.30	1.6.51	1.4.58	1.8.62		12	
fru E. Morweiser	10.1.28	1.2.49	1.4.56	1.4.63		9	
fru G. I. Larsen (1/3 tj.)	16.11.17	1.12.41	1.4.58	1.4.63		7	{u.f.nr. 1.12.50-28.2.51° og 15.2.-14.8.56°.
fru G. Pedersen (1/3 tj.)	22.4.27	1.5.48	1.4.58	1.4.63		9	{u.f.nr. 1.7.-30.9.52° og 7.10.64-6.4.65°.
fru N. B. Hertin (1/2 tj.)	11.2.27	1.7.48	1.4.58	1.4.63		7	{u.f.nr. 15.9.59-14.3.60°.
fru E. S. Nielsen (1/2 tj.)	30.9.27	1.6.49	1.4.58	1.4.63		7	{u.f.nr. 19.8.-18.11.61° og 12.2.-11.8.64°.
fru B. Ørnsnæs (1/3 tj.)	3.12.26	1.6.50	1.4.58	1.4.63		9	
fru S. Larsen	21.2.31	1.12.52	1.4.58	1.4.63		12	
fru B. A. M. Frederiksen	26.9.32	1.8.54	1.4.58	1.4.63		9	
frk. B. Edgaard	15.4.30	1.12.54	1.4.58	1.4.63		12	
fru K. C. D. Kristensen	12.6.32	1.9.55	1.4.58	1.4.63		9	
fru K. Biørkman-Nielsen	20.5.29	1.5.58	1.5.58	1.4.63		12	
frk. E. Asmussen	1.7.29	1.5.58	1.5.58	1.4.63		12	
frk. I. Pedersen	23.5.37	1.6.58	1.6.58	1.4.63		9	
fru K. M. Olsen (1/2 tj.)	2.5.34	1.6.55	1.4.58	1.5.63		9	u.f.nr. 30.10.62-29.4.63°.
fru H. M. Kristensen	18.3.24	1.11.50	1.4.58	1.7.63		9	
fru J. M. Michaelsen	25.10.31	1.9.53	1.4.58	1.4.63		9	u.f.nr. 1.6.-31.8.63.
fru L. B. Hansen	7.5.30	1.7.51	1.4.58	1.8.63		7	
fru C. Sanddahl	29.11.33	1.2.55	1.4.58	1.4.63		9	u.f.nr. 1.7.65-31.1.66.

Navn	Født	Kontorist eller indr.	Kontor- assistent II	Kontor- assistent I	Lønramme	Anmærkninger
<i>(rigstelefonkontoret i København)</i>						
fru I. Sørensen ($\frac{1}{2}$ tj.)	1.5.24	1.4.46	1.4.58	1.12.63	9	{ u.f.nr. 15.4.–14.10.52°, ude af post- og telegrafv. 1.7.57–31.3.58.
fru H. Pedersen ($\frac{1}{2}$ tj.)	11.8.24	1.9.48	1.4.58	1.12.63	7	u.f.nr. 1.6.–31.10.53°.
fru J. R. A. Jensen	2.7.32	1.8.53	1.4.58	1.12.63	9	
fru A. K. Johansen	20.7.20	1.2.45	1.4.48	1.4.64	9	
fru G. Schultz ($\frac{1}{2}$ tj.)	9.7.32	1.8.53	1.4.58	1.4.64	7	
fru B. H. Thalsbo	22.9.32	1.12.53	1.4.58	1.4.64	7	u.f.nr. 16.2.–15.8.61°.
fru G. S. Pedersen	29.6.33	1.7.54	1.4.58	1.4.64	7	
fru J. O. Knudsen ($\frac{1}{2}$ tj.)	4.12.33	1.1.55	1.4.58	1.4.64	9	
fru T. Christensen ($\frac{1}{2}$ tj.)	23.12.33	1.1.55	1.4.58	1.4.64	7	
fru R. Pavlovski ($\frac{1}{2}$ tj.)	12.9.32	1.9.55	1.4.58	1.4.64	9	u.f.nr. 27.11.59–26.5.60°.
frk. B. Christiansen	3.5.35	1.6.56	1.4.58	1.4.64	7	
fru I. H. Iaccarino	12.10.34	1.2.57	1.4.58	1.4.64	9	
fru B. J. Jensen	26.12.35	1.8.57	1.4.58	1.4.64	7	{ u.f.nr. 21.10.60–20.4.61°, 21.4.–20.8.61 og 30.7.64– 29.1.65°.
fru I. L. Nielsen ($\frac{1}{2}$ tj.)	7.5.36	1.6.57	1.4.58	1.4.64	9	
fru B. Jensen	13.6.36	1.7.57	1.4.58	1.4.64	9	{ u.f.nr. 27.4.–26.7.67° og 27.7.–26.8.67.
fru T. A. Götze	8.2.27	1.8.49	1.4.58	1.9.64	9	u.f.nr. 1.10.53–28.2.54°.
frk. I. H. Jørgensen	14.11.36	1.7.58	1.12.64	9	
frk. E. A. J. S. Madsen	4.3.33	1.9.56	1.4.58	1.4.65	7	
frk. G. B. Olsen	16.6.37	1.7.58	1.4.65	9	
fru E. A. G. Pedersen	19.9.36	1.7.58	1.4.65	9	
fru A. M. Jeppesen ($\frac{1}{2}$ tj.)	18.10.35	1.5.59	1.4.65	7	
fru H. Pedersen ($\frac{1}{2}$ tj.)	26.7.38	1.8.59	1.4.65	7	
frk. E. M. M. Degn	14.4.36	1.7.58	1.6.65	9	
fru E. Merrild	28.1.39	1.5.60	1.6.65	7	{ ude af post- og telegrafv. 1.9.59–31.5.60, u.f.nr. 1.4.–30.9.68.
frk. I. B. Jensen	2.6.38	1.7.59	1.4.65	7	
fru T. I. Berntsen ($\frac{1}{2}$ tj.)	21.9.40	1.10.61	1.4.66	9	u.f.nr. 28.6.–27.9.69°.
frk. M. G. Nielsen	11.3.41	1.2.63	1.10.66	12	tjf.u.l. 1.10.–31.12.73
frk. I. D. Sparke	27.3.42	1.7.63	1.5.67	9	tjf.u.l. 20.6.–19.9.74°
fru L. P. Hansen	20.7.42	1.8.63	1.10.67	12	
fru H. I. Sørensen ($\frac{1}{2}$ tj.)	8.1.42	1.8.63	1.10.67	7	tjf.u.l. 5.3.–4.9.72°.
fru H. B. Jensen	26.8.42	1.9.63	1.10.67	7	
frk. B. D. Henriksen ($\frac{1}{2}$ tj.)	16.6.42	1.7.63	1.10.67	7	u.f.nr. 1.4.65–28.2.66.
fru J. K. Callisen	2.11.42	1.12.63	1.1.68	7	
fru G. A. Jensen ($\frac{1}{2}$ tj.)	24.7.43	1.11.64	1.10.68	7	u.f.nr. 1.9.–30.9.66.
fru L. Nissen ($\frac{1}{2}$ tj.)	6.12.41	1.3.65	1.10.68	7	
fru A. Öztürk	6.7.43	1.8.64	1.1.69	9	u.f.nr. 1.11.66–30.4.67.
fru L. Steffensen	1.6.42	1.4.65	1.1.69	9	
frk. G. E. Mathiesen	31.3.44	1.4.65	1.4.69	9	
fru A. Andrades ($\frac{1}{2}$ tj.)	14.12.44	1.1.66	1.4.69	7	
frk. L. Nyvig	17.10.40	1.3.66	1.4.69	9	
fru A. E. Hansen	1.4.45	1.4.66	1.11.69	9	u.f.nr. 1.9.–31.10.66.
frk. L. M. Jensen	31.10.45	1.11.66	1.11.69	9	
frk. K.M. T. Jensen	2.2.44	1.11.66	1.5.70	7	
fru G. G. Jappe ($\frac{2}{3}$ tj.)	3.1.45	1.7.67	1.5.70	12	
fru L. L. Z. Gregersen	9.1.43	1.4.65	1.11.70	7	
fru S. E. Gjøll	16.4.45	1.5.66	1.11.70	7	
fru L. M. Nielsen	22.2.46	1.3.67	1.11.70	7	
fru B. L. Nałęcz ($\frac{1}{2}$ tj.)	14.4.45	1.9.66	1.3.71	7	

Navn	Født	Kontorist eller indtr.	Kontor- assistent II	Kontor- assistent I	Lønramme	Anmærkninger
<i>(rigstelefonkontoret i København)</i>						
fru B. Rævdal (½ tj.)	7.7.43	1.8.64	1.4.71	7	} u.f.nr. 1.2.-31.7.67, ude af post- og telegrafv. 1.8.67-30.6.68.
fru H. M. Salter (½ tj.)	22.11.44	1.1.66	1.4.71	7	
fru C. Gyldskov	6.1.45	1.5.67	1.4.71	7	
frk. B. Jepsen	12.9.43	1.10.67	1.4.71	7	
frk. U. Blichfeldt	6.4.47	1.5.68	1.4.71	7	
fru H. B. Tornøe (½ tj.)	16.6.42	1.2.67	1.6.71	7	tjf.u.l. 1.5.70-30.4.71.
frk. S. Thimm	22.10.29	1.4.53	1.4.58	1.9.71	7	} ude af post- og telegrafv. 1.4.59-31.3.61.
fru E. F. Eid	11.1.46	1.4.67	1.10.71	7	
fru B. H. S. Gybeck (½ tj.)	4.4.46	1.5.67	1.10.71	7	tjf.u.l. 14.4.-13.7.70°.
fru L. Nielsen	27.6.47	1.7.68	1.10.71	7	
fru B. F. Skau (½ tj.)	26.8.45	1.12.66	1.11.71	7	
frk. K. J. S. Petersen	20.5.48	1.10.69	1.11.71	7	
fru B. A. Gertsen	9.3.48	1.8.69	1.1.72	7	
fru S. Nielsen	16.4.16	1.4.72	7	
fru B. Hermansen	17.4.18	1.4.72	7	
fru A. Danstrøm	22.7.18	1.4.72	7	
fru J. G. Detlefsen	29.10.19	1.4.72	7	
fru R. M. Christensen	9.1.20	1.4.72	7	
fru O. S. Thorbek	16.4.20	1.4.72	7	
fru K. O. K. Jacobsen (½ tj.)	8.10.21	1.4.72	7	
fru A. J. K. Markmann	17.2.23	1.4.72	7	
fru E. E. Lillegaard	16.10.24	1.4.72	7	
fru B. C. Hegner	20.1.25	1.4.72	7	
fru T. Bendtsen	25.9.26	1.4.72	7	
fru I. H. Groth	18.3.27	1.4.72	9	
fru B. N. Andersen	14.8.27	1.4.72	7	
fru A. Nielsen	15.3.31	1.4.72	7	
fru L. N. Christensen	6.4.45	1.8.66	1.10.72	7	
fru B. Christensen (½ tj.)	22.9.46	1.10.67	1.10.72	7	
fru B. T. Hansen (½ tj.)	28.7.46	1.9.70	1.12.72	7	
fru K. Henriksen	13.4.46	1.7.67	1.4.73	7	
frk. B. L. Larsen	17.1.47	1.2.68	1.4.73	7	tjf.u.l. 1.2.69-30.4.70.
fru H. B. Svart	7.11.46	1.12.67	1.11.73	7	
frk. L. Stauning	16.1.44	1.7.68	1.11.73	7	
frk. U. Frank (½ tj.)	21.6.44	1.11.70	1.3.74	7	
fru S. E. Hansen	18.4.45	1.5.70	1.8.74	7	
fru L. R. Beck	10.6.41	1.7.62	3	
fru A. M. Jensen (½ tj.)	25.4.40	1.1.63	3	tjf.u.l. 26.12.70-28.2.71°.
fru V. Y. Riff	4.9.43	1.10.64	3	
fru W. Jensen (½ tj.)	18.12.43	1.1.65	3	tjf.u.l. 20.11.70-19.2.71°.
frk. A. I. N. Jensen	28.8.42	1.8.65	3	
frk. B. L. Rasmussen	28.11.43	1.8.65	3	
fru M. K. Pedersen	20.6.43	1.5.67	3	
fru M. Z. Mathiasen (½ tj.)	23.10.46	1.2.68	3	tjf.u.l. 25.9.-24.12.71°.
frk. K. Havn	13.10.47	1.11.68	3	
frk. M. Olsen	9.1.48	1.2.69	3	
fru B. E. B. Rohrberg	25.5.48	1.6.69	3	} tjf.u.l. 1.8.-31.10.73, ude af post- og telegrafv. 1.11.73-31.3.74
fru E. Gaudin	19.1.45	1.10.68	3	
frk. M. Gall	5.6.48	1.7.69	3	
fru I. S. Sundberg	17.5.45	1.8.69	3	
fru I. L. Christensen (½ tj.)	2.5.48	1.9.69	3	} tjf.u.l. 13.3.-12.9.71° og 13.9.-31.12.71.
fru B. Chylinski	13.9.46	1.2.70	3	

Navn	Født	Kontorist eller indtr.	Kontor- assistent II	Kontor- assistent I	Over- kontor- assistent	Lønramme	Anmærkninger
<i>(rigstelefonkontoret i København)</i>							
fru I. Wrónski	18.12.48	1.3.70			3	
fru U. Jensen (½ tj.).....	2.4.49	1.5.70			3	tjf.u.l. 16.9.–31.12.71°.
fru M. Zimling (½ tj.).....	3.4.49	1.5.70			3	tjf.u.l. 1.8.73–31.1.74°
frk. C. E. S. Jensen.....	26.5.49	1.6.70			3	
fru E. G. Hansen (½ tj.).....	5.4.48	1.7.70			3	tjf.u.l. 5.5.–4.8.71°.
frk. B. Knudsen.....	16.6.49	1.7.70			3	
fru K. H. Aabro.....	18.9.43	1.7.70			3	
frk. H. Jensen (½ tj.).....	29.1.47	1.8.70			3	
fru H. N. Sparta.....	5.2.48	1.8.70			3	
frk. E. Øvlisen.....	6.10.47	1.9.70			3	
frk. L. R. Nielsen.....	16.12.47	1.10.70			3	
fru P. M. Kromann (½ tj.)....	3.10.49	1.11.70			3	
frk. L. B. G. Pedersen.....	25.3.49	1.4.70			3	tjf.u.l. 1.3.–30.9.73.
fru J. Pedersen.....	22.3.47	1.11.70			3	
fru C. S. Nielsen.....	15.1.49	1.11.70			3	
frk. S. R. Kande.....	24.1.50	1.2.71			3	
fru C. I. Zaghrini (½ tj.).....	11.8.47	1.12.70			3	tjf.u.l. 1.4.–31.5.72.
frk. R. Jensen (½ tj.).....	20.4.47	1.8.70			3	tjf.u.l. 1.10.71–31.5.72.
fru A. K. Henriksen (½ tj.)....	4.3.50	1.4.71			3	tjf.u.l. 25.10.73–24.1.74°
fru B. M. Pang.....	24.6.47	1.4.71			3	
frk. K. B. Mikkelsen.....	31.8.48	1.4.70			3	{ude af post- og telegrafv. 1.12.70–31.12.71.
fru G. R. Naber (½ tj.).....	31.7.46	1.8.71			3	tjf.u.l. 18.3.–17.7.73°.
fru T. Roc.....	24.4.45	1.10.70			3	tjf.u.l. 1.3.72–28.2.73.
frk. G. M. Graff.....	18.9.50	1.10.71			3	
frk. A. M. Jensen.....	29.1.49	1.11.71			3	
fru L. V. Mørk.....	23.7.47	1.1.72			3	
fru B. V. Choglay.....	13.1.51	1.2.72			3	
frk. F. Ellingsgaard.....	17.9.48	1.3.72			3	
frk. M. Meyhoff.....	22.8.49	1.3.72			3	
fru K. E. Adelkrone-Jensen....	24.6.51	1.4.72			3	
fru M. Rasmussen.....	9.1.52	1.4.72			3	
frk. E. Cornelius.....	25.4.51	1.4.72			3	tjf.u.l. 1.10.–31.10.73
fru B. K. Larsen.....	17.5.52	1.6.72			3	
frk. A. M. Steenfat.....	4.1.47	1.6.72			3	
fru A. Ferrara (½ tj.).....	22.5.47	1.7.72			3	tjf.u.l. 10.4.–9.7.74°
frk. S. Svith.....	23.10.47	1.4.72			3	tjf.u.l. 1.3.–31.5.73
fru C. J. H. Neumann (½ tj.)..	27.6.48	1.8.71	3	tjf.u.l. 1.9.73–31.8.74
frk. S. N. I. Sarson.....	1.1.52	1.8.72			3	
frk. L. Hinz-Berg.....	8.3.52	1.8.72			3	
frk. B. Holt.....	2.4.52	1.8.72			3	
fru J. A. Lind.....	20.5.46	1.9.72			3	
fru B. M. R. Nørregaard.....	18.3.51	1.9.72			3	
frk. B. A. Lind.....	16.6.52	1.9.72			3	
frk. J. Qvist.....	1.2.49	1.10.72			3	
fru A. L. Holm (½ tj.).....	17.8.47	1.10.72			3	
frk. E. K. Pedersen.....	5.12.49	1.10.72			3	
fru E. Lundgreen (½ tj.).....	16.2.51	1.10.72			3	
frk. B. Larsen.....	20.5.51	1.10.72			3	
fru M. A. Hamdi (½ tj.).....	10.1.49	1.11.69	1.6.73			3	{tjf.u.l. 2.1.–1.7.72°, 2.7.–30.9.72.
frk. J. Andersen.....	13.2.52	1.9.72			3	tjf.u.l. 1.10.–31.12.73
frk. U.E.Schwänenflügel (½ tj.)	28.8.46	1.8.70	1.6.73			3	tjf.u.l. 18.5.–17.8.72°.
fru L. R. Stranddorf.....	18.6.48	1.8.70	1.1.73			3	tjf.u.l. 8.2.–7.5.72°.
fru V. R. Høltzer.....	8.11.49	15.8.70	1.11.72			3	
frk. R. Madsen.....	31.3.44	1.9.70	1.11.72			3	

Navn	Født	Kontorist eller indtr.	Kontor- assistent II	Kontor- assistent I	Over- kontor- assistent	Lønramme	Anmærkninger
<i>(rigstelefonkontoret i København)</i>							
fru M. B. Vilsbøll (½ tj.)	17.5.49	15.9.70	1.10.73			3	
frk. B. K. Lauritsen	17.4.53	15.9.70	1.5.73			3	
fru I. I. Frandsen	5.2.53	1.10.70	1.3.73			3	
frk. H. Byrgesen	24.10.51	15.10.70	1.11.72			3	
frk. S. H. Wagner	29.9.53	15.10.70	1.10.73			3	
fru B. Hvid	31.1.50	1.11.70	1.11.72			3	
fru L. Glavas	15.8.51	1.1.71	1.1.73			3	
frk. U. Jacobsen	15.9.51	1.2.71	1.3.73			3	
fru K. S. Boel	9.7.52	1.10.70	1.2.73			3	tjf.u.l. 1.9.-31.12.72.
fru H. Nielsen	8.6.48	15.2.71	1.4.73			3	
frk. U. G. R. Nielsen	8.2.52	15.2.71	1.5.73			3	
fru A. K. Jensen	15.11.52	15.2.71	1.3.73			3	
fru A. Riber	5.1.53	15.2.71	1.3.73			3	
fru A. J. Aghajari	12.11.46	1.3.71	1.3.73			3	
fru B. Buccoliero	11.9.47	1.4.71	1.5.73			3	
frk. J. M. Nielsen	25.6.53	1.4.71	1.7.73			3	
fru B. R. Westerberg	30.3.52	1.5.71	1.5.73			3	
fru J. S. I. Andersen	14.12.51	1.6.71	1.6.73			3	
frk. B. Borschau	10.8.49	1.8.71	1.8.73			3	
frk. E. Kloster	25.2.52	1.8.71	1.8.73			3	
frk. B. Andersen	23.9.53	1.8.71	1.10.73			3	
F. Johansen	19.2.54	1.8.71	1.3.74			3	
frk. U. Elsager	7.9.48	15.3.71	1.7.73			3	}tjf.u.l. 1.2.-30.4.73 {og 1.3.-30.4.74
frk. A. M. Hanscn	1.8.54	15.8.71	1.8.74			3	
frk. M. F. Pereboom	30.4.52	1.9.71	1.4.74			3	
frk. A. Jensen	10.10.53	1.9.71	1.11.73			3	
J. E. Petersen	23.3.53	15.9.71	1.10.74			3	
F. G. Zimling (½ tj.)	6.5.43	1.10.71	1.10.73			3	
frk. A. K. Vesterbye	20.4.49	1.9.71	1.9.73			3	tjf.u.l. 1.10.-31.10.73
fru J. B. Hansen	3.12.50	1.10.71	1.7.74			3	
frk. I. H. Jensen	4.7.52	1.10.71	1.10.73			3	
frk. L. A. G. Stryg	25.9.53	1.10.71	1.4.74			3	
fru M. H. Pedersen	4.12.52	15.10.71	1.5.74			3	tjf.u.l. 3.9.-2.12.73°
frk. M. I. Christiansen	23.7.54	15.10.71	1.8.74			3	
frk. B. T. Hansen	19.5.53	1.9.71	1.11.73			3	tjf.u.l. 1.10.-30.11.72
frk. A. Reiming	19.3.51	1.1.72	1.1.74			3	
fru K. L. Hansen	15.8.51	1.1.72	1.1.74			3	
frk. T. B. Kristensen	16.7.52	1.1.72	1.1.74			3	
frk. M. Nedergaard	27.12.52	1.1.72	1.1.74			3	
J. R. Nilsson	9.10.53	1.1.72	1.1.74			3	
P. Nicolaisen	28.9.54	1.1.72	1.10.74			3	
fru R. M. Andersen	20.3.44	1.2.72	1.2.74			3	
B. S. Larsen	18.11.46	1.2.72	1.2.74			3	
F. B. Asmussen	8.9.48	1.2.72	1.2.74			3	
fru J. D. Berentsen	17.7.38	15.2.72	1.3.74			3	
frk. I. V. Christiansen	20.11.50	15.2.72	1.3.74			3	
fru U. Ejsing	22.9.48	1.3.72	1.3.74			3	
frk. G. Thomasen	23.5.52	1.3.72	1.3.74			3	
frk. P. H. Olsen	13.1.53	1.3.72	1.3.74			3	
frk. H. Dyrbye	16.2.50	1.4.72	1.4.74			3	
frk. L. Kristensen	8.10.51	1.4.72	1.4.74			3	
frk. E. S. I. L. Christiansen	21.11.51	1.4.72	1.4.74			3	
fru K. K. A. Vejsholt	19.5.54	1.4.72	1.6.74			3	
frk. B. S. Jensen	27.11.51	1.2.72	1.7.74			3	tjf.u.l. 1.1.-31.5.74
frk. B. A. Petersen	29.12.45	1.8.72	1.8.74			3	

Navn	Født	Kontorist eller indr.	Kontor- assistent II	Kontor- assistent I	Over- kontor- assistent	Lønramme	Anmærkninger
<i>(rigstelefonkontoret i København)</i>							
J. Simonsen	16.3.52	1.8.72	1.8.74			3	
frk. I. M. H. Jensen	21.4.54	1.8.72	1.8.74			3	
frk. R. C. Jensen	22.9.54	1.8.72	1.10.74			3	
F. Hansen	1.9.51	1.9.72	1.9.74			3	
fru I. Simonsen	29.2.52	1.9.72	1.9.74			3	
H. A. Sandberg-Christensen	16.5.52	1.9.72	1.9.74			3	
C. Højrup	8.5.41	1.10.72	1.10.74			3	
fru A. L. H. Sørensen	19.6.52	1.10.72	1.10.74			3	
fru J. R. Jensen	9.12.52	1.10.72	1.10.74			3	
frk. A. E. Jørgensen	16.12.53	1.10.72	1.10.74			3	
frk. S. Kock	10.2.54	1.10.72	1.10.74			3	
frk. I. J. Christensen	18.8.54	1.10.72	1.10.74			3	
frk. L. Petersen	25.9.54	1.10.72	1.10.74			3	
<i>Lyngby radio</i>							
fru B. H. Andersen	5.9.34	1.10.55	1.4.58	1.3.63	1.9.68	17	
frk. K. Ploug	26.3.37	1.4.58	1.4.58	1.4.63		12	
fru B. Knudsen	21.1.40	1.2.61	1.4.65		12	
fru E. Christensen	2.4.47	1.5.68	1.4.71		7	
fru B. S. Christophersen	9.7.36	1.4.72		7	
fru G. Hansen	23.7.48	1.10.69	1.8.73		7	
frk. E. Jensen	12.4.50	1.5.71			3	
frk. L. M. Andersen	3.1.51	1.2.72			3	
frk. B. Nymand	4.10.50	1.2.72			3	
frk. U. W. Lorentzen	24.11.49	1.10.72			3	
frk. I. L. Olsen	5.5.53	1.8.70	1.6.73			3	
frk. K. Jørgensen	28.5.48	15.10.70	1.11.72			3	
frk. T. Andersen	5.12.50	1.3.71	1.3.73			3	
frk. A. L. Hansen	20.4.51	1.6.71	1.7.73			3	
frk. S. M. Kristensen	3.4.52	1.8.71	1.8.73			3	
fru E. H. Laursen	8.11.52	1.8.71	1.8.73			3	
C. P. Sørensen	2.9.52	1.9.71	1.9.73			3	
frk. K. Rasmussen	14.3.52	15.9.71	1.10.73			3	
frk. A. L. Sørensen	25.7.52	1.10.71	1.10.73			3	
frk. D. I. Nielsen	19.2.52	1.3.72	1.3.74			3	
frk. G. M. Lorentzen	18.9.53	1.9.72	1.9.74			3	
<i>Odense</i>							
fru S. M. C. Olsen	15.5.13	1.6.37	1.4.47	1.8.50	1.4.65	17	u.f.nr. 1.11.46-28.2.47°.
frk. A. M. Nielsen, F.M.2.	3.1.18	1.2.42	1.4.49	1.4.57	1.4.66	18	
fru M. K. Schmidt	18.11.19	1.12.43	1.4.50	1.4.61	1.9.67	18	u.f.nr. 16.8.-31.12.47°.
fru S. A. L. Simonsen	5.2.18	1.3.42	1.4.50	1.4.61	1.4.68	17	u.f.nr. 25.6.-24.7.48°.
fru E. D. K. Christiansen	3.11.18	1.12.42	1.4.50	1.4.61	1.9.68	17	
fru A. S. Jensen	12.12.22	1.4.46	1.12.51	1.4.61	1.4.69	17	u.f.nr. 17.11.63-16.5.64.
fru A. E. Hermansen	14.9.20	1.8.45	1.11.51	1.4.61	1.12.70	18	u.f.nr. 20.12.55-19.4.56°.
fru F. C. Christiansen	24.1.25	1.4.46	1.4.52	1.4.62	1.1.74	17	u.f.nr. 1.4.-31.7.56°
frk. B. A. Cortsen	27.11.14	1.12.38	1.4.48	1.4.60		7	
fru A. E. Hansen (½ tj.)	12.3.23	1.4.46	1.12.51	1.4.61		9	u.f.nr. 24.10.53-23.2.54°.
fru G. R. Hansen	21.5.24	1.4.46	1.4.55	1.4.62		9	{ude af post- og telegrafv.
fru J. Dyhrberg	21.1.27	1.2.48	1.4.56	1.4.62		9	{1.9.51-31.3.53,
fru I. Nielsen	19.3.27	1.4.48	1.5.56	1.4.62		9	{u.f.nr. 1.4.-30.6.56°.
fru K. M. Johansen	27.12.24	1.6.48	1.4.57	1.4.62		9	
fru K. B. Vinther	25.9.27	1.10.48	1.4.58	1.4.62		9	

Navn	Født	Kontorist eller indtr.	Kontor- assistent II	Kontor- assistent I	Over- kontor- ssistent	Lønramme	Anmærkninger
<i>(Odense)</i>							
frk. N. G. Iversen	14.12.28	1.1.50	1.4.58	1.4.62		9	
fru G. J. Rychauge	11.5.29	1.6.50	1.4.58	1.4.62		9	
frk. A. E. J. Hansen	26.3.30	1.4.51	1.4.58	1.4.62		12	
fru G. Brehmer	29.7.29	1.8.50	1.4.58	1.1.63		9	u.f.nr. 22.1.–21.4.55°.
fru B. E. Christensen	1.1.22	1.1.46	1.4.50	1.4.62		9	{ ktass. I 1.4.–31.12.60, ude af post- og telegrafv. 1.5.65–31.3.66.
fru B. M. Petersen	27.11.28	1.2.51	1.4.58	1.4.63		9	
frk. K. R. Hansen	13.2.30	1.3.51	1.4.58	1.4.63		9	
fru G. A. Larsen	10.3.30	1.6.51	1.4.58	1.4.63		9	
frk. K. M. Hansen	30.7.30	1.8.51	1.4.58	1.4.63		7	
fru G. Nielsen	24.1.31	1.2.52	1.4.58	1.4.63		9	{ u.f.nr. 1.10.57–31.1.58° og 31.5.–30.9.59°.
fru E. M. Rahbek	17.11.29	1.5.52	1.4.58	1.4.63		9	
frk. E. A. Bruun	2.8.29	1.9.53	1.4.58	1.4.63		7	
fru A. N. Pedersen	4.9.32	1.6.54	1.4.58	1.4.63		7	
fru K. M. Nielsen (1/2 tj.)	21.9.32	1.6.54	1.4.58	1.4.63		7	
fru A. Sørensen	27.4.33	1.5.54	1.4.58	1.7.63		7	u.f.nr. 25.1.–24.4.58°.
frk. I. Pedersen	14.2.34	1.3.55	1.4.58	1.9.63		7	
fru L. M. Rasmussen	13.1.33	1.2.54	1.4.58	1.4.64		7	{ u.f.nr. 11.3.–10.9.55° og 6.11.62–5.5.63°.
fru E. B. Jensen	10.3.34	1.4.55	1.4.58	1.4.64		7	u.f.nr. 15.7.–14.10.56°.
fru G. Jensen (1/2 tj.)	24.7.34	1.8.55	1.4.58	1.4.64		7	{ u.f.nr. 12.1.–11.4.61° og 1.3.–31.7.62.
fru K. L. Hansen	21.5.35	1.6.56	1.4.58	1.4.64		9	
frk. M. Nielsen	11.5.31	1.10.56	1.4.58	1.4.64		7	
fru E. K. Larsen	30.6.36	1.7.57	1.4.58	1.4.64		7	
frk. L. R. Klenø (1/2 tj.)	28.10.27	1.7.55	1.4.58	1.4.64		7	u.f.nr. 1.2.–31.7.69.
frk. M. A. L. Hansen	30.8.36	1.9.57	1.4.58	1.4.65		7	
frk. L. Madelung	31.3.35	1.4.58	1.4.58	1.4.65		7	
fru I. S. Bonderup	26.3.37	1.5.58	1.5.58	1.4.65		9	u.f.nr. 26.5.–25.8.63°.
fru K. E. Hansen	25.2.37	1.3.58	1.4.58	1.4.65		7	{ u.f.nr. 8.4.–7.7.59°, ude af post- og telegrafv. 1.10.60–30.11.61.
fru R. A. L. Christensen (1/2 tj.)	15.5.39	1.2.61	1.8.65		7	
fru E. F. Brøndsted (1/2 tj.)	13.6.37		1.8.58	1.2.67		7	{ u.f.nr. 3.3.–30.4.59°, ude af post- og telegrafv. 1.5.59–31.7.63.
fru B. M. Pedersen (1/2 tj.)	3.2.43		1.3.64	1.8.68		7	{ u.f.nr. 24.10.64–23.1.65°, tjf.u.l. 8.10.72–7.1.73°.
fru T. H. T. Pretsch	2.9.43		1.11.64	1.1.69		7	
fru B. O. Hansen (1/2 tj.)	28.1.44		1.2.65	1.1.69		7	
fru I. H. Thrane	8.2.44		1.3.65	1.1.69		7	
fru I. H. Jørgensen (1/2 tj.)	1.7.43		1.4.65	1.1.69		7	
fru B. Hansen (1/2 tj.)	10.1.45		1.4.66	1.8.69		7	tjf.u.l. 19.9.70–18.1.71°.
fru J. A. Kongstedt	10.3.45		1.6.66	1.8.69		7	
fru B. E. E. Miranda	14.10.45		1.11.66	1.4.70		7	tjf.u.l. 1.1.–31.3.73°.
fru L. S. Madsen	19.7.42		1.3.67		3	tjf.u.l. 2.11.70–1.2.71°
fru J. G. Milsø (1/2 tj.)	26.10.44		1.3.67		3	u.f.nr. 5.4.–4.7.67°.
fru A. G. B. Larsen (1/2 tj.)	1.12.46		1.12.67			3	
fru K. Kjeldmann	19.4.47		1.5.68			3	
fru B. Eicke (1/2 tj.)	10.6.46		1.1.68			3	{ tfj.u.l. 29.3–28.9.73° og 29.9.73–28.3.74
frk. K. Jølbæk	10.12.45	1.1.68			3	tjf.u.l. 1.1.–30.9.70.
fru E. Mouritsen	2.8.36	1.9.57	1.4.58			1	{ u.f.nr. 18.5.–17.8.59°. Ude af post- og telegrafv. 1.7.60–31.12.71.

Navn	Født	Kontorist eller indr.	Kontor- assistent II	Kontor- assistent I	Over- kontor- assistent	Lønramme	Anmærkninger
<i>(Odense)</i>							
fru C. Iversen.....	4.4.48	1.7.69			3	
frk. A. C. Nielsen.....	11.9.47	1.11.70	1.11.72			1	
frk. M. V. Nielsen.....	26.9.53	16.4.71	1.10.73			1	
<i>Åbenrå</i>							
fru M. C. Lorenzen.....	6.9.20	1.10.44	1.4.50	1.4.60	1.8.70	17	
frk. P. A. Madsen.....	7.3.27	1.9.48	1.4.55	1.4.62		12	
fru E. M. Therkildsen.....	23.1.46	1.2.67	1.10.70		9	
fru I. M. Larsen.....	18.1.46	1.7.67	1.4.71		7	
fru A. Greve.....	13.1.48	1.2.69	1.9.71		7	
fru K. M. Nielsen.....	9.2.27	1.4.72		7	
fru C. Jepsen.....	22.6.33	1.12.55	1.4.58	1.10.72		9	{ ktass. I 1.4.62-31.10.64, ude af post- og telegrafv. 1.11.64-31.3.72.
frk. R. A. Carstensen.....	25.6.47		1.7.69	1.7.73		9	
frk. E. Lorenzen.....	8.8.49		1.9.70	1.4.74		7	
fru I. K. Petersen.....	21.9.49		1.5.72	1.6.74		7	
fru A. Lundholm.....	3.1.51		1.2.72	1.10.74		7	
fru K. M. Alnor (½ tj.).....	22.8.47		1.2.69			3	{ ktass. I 1.4.71-30.9.72. Tjf.u.l.22.9.71-21.3.72° og 22.3.-21.9.72.
fru I. M. Petersen (½ tj.).....	18.9.48	1.10.69			3	ktass. I 1.4.73-31.8.74
frk. H. Pedersen.....	14.6.50	1.7.71			3	
fru R. M. J. Hansen.....	27.2.24	1.4.72			3	
fru A. Ludvigsen (½ tj.).....	13.7.51	1.4.72			3	
fru B. E. Evald.....	15.3.52	1.4.72			3	
fru B. M. B. Johannsen (½ tj.).....	11.9.51	1.4.72			1	tjf.u.l. 22.1.-30.4.74°
fru R. Knudsen (½ tj.).....	1.1.52	1.4.72			3	
frk. B. Rasmussen.....	24.9.50	1.4.72			3	
fru L. Lübke (½ tj.).....	22.9.51	1.5.72			3	
frk. A. J. Larsen.....	21.7.51	1.7.72			3	
frk. E. Jessen.....	24.7.52	1.8.72			3	
fru L. H. Povlsen.....	30.12.52	1.7.70	1.1.73			3	
frk. I. M. Skøtt.....	17.6.53	1.8.70	1.7.73			3	
frk. H. M. Petersen.....	7.11.53	1.8.70	1.12.73			3	
fru R. Koppeheel.....	18.2.51	15.10.70	1.2.73			1	
frk. K. Freiberg.....	9.11.53	1.11.70	1.12.73			3	
frk. A. G. Bitsch.....	24.10.51	1.12.70	1.12.72			3	
frk. K. Jensen.....	11.3.52	1.3.71	1.3.73			3	
fru C. J. Lauritzen.....	9.5.51	1.5.71	1.5.73			3	
fru A. S. Dideriksen.....	17.10.52	1.8.71	1.8.73			3	
fru S. Hansen (½ tj.).....	26.10.52	1.8.71	1.8.73			1	
fru B. Nielsen.....	6.11.52	1.8.71	1.8.73			3	
frk. B. A. Larsen.....	24.10.53	1.8.71	1.11.73			1	
fru A. B. Laursen (½ tj.).....	5.12.31	1.4.72	1.4.74			1	
frk. E. Johansen.....	9.5.54	1.8.72	1.8.74			1	
frk. K. H. Hansen.....	30.9.54	1.8.72	1.10.74			1	
<i>Ålborg</i>							
frk. G. Lynnerup.....	2.2.23	1.4.46	1.4.51	1.4.58	1.4.62	18	
fru C. V. S. Nielsen.....	8.5.23	1.4.46	1.4.51	1.4.59	1.4.63	17	
fru R. Jervild.....	14.5.23	1.4.46	1.4.51	1.4.59	1.4.65	17	
frk. I. H. Frandsen.....	16.9.27	1.10.48	1.4.55	1.4.61	1.9.68	17	

Navn	Født	Kontorist eller indtr.	Kontor- assistent II	Kontor- assistent I	Over- kontor- assistent	Lønramme	Anmærkninger
<i>(Ålborg)</i>							
fru E. V. Larsen.....	2.9.25	1.10.46	1.4.58	1.4.61	1.4.71	17	
frk. U. Sauer.....	24.3.45	1.4.66	1.4.71		12	
fru I. Nielsen.....	14.7.48	1.12.69		3	tjf.u.l. 1.10.–31.12.72°.
<i>Århus</i>							
frk. E. C. K. Møller.....	22.10.10	1.11.34	1.4.46	1.4.52	1.4.62	17	
frk. O. Nielsen.....	3.11.10	1.12.34	1.4.46	1.4.53	1.4.63	18	
frk. J. A. Nielsen.....	3.12.10	1.1.35	1.4.46	1.4.55	1.4.66	18	
fru E. Kjør.....	30.12.12	1.1.37	1.7.46	1.4.56	1.9.68	17	
frk. M. E. Perregaard.....	22.7.13	1.8.37	1.11.46	1.4.57	1.9.68	17	
frk. E. M. J. Rybro.....	13.10.16	1.11.40	1.5.49	1.4.60	1.4.69	17	u.f.nr. 1.11.45–31.10.46.
fru I. H. Boldsen.....	16.11.21	1.9.48	1.4.56	1.4.61	1.4.71	17	{ude af post- og telegrafv. 1.8.51–31.3.52.
frk. I. G. M. Hansen.....	16.8.26	1.2.48	1.12.53	1.4.60	1.2.73	17	
fru B. M. Christensen.....	13.8.34	1.3.58	1.4.58	1.4.60		9	
fru E. M. Christensen.....	25.9.24	1.2.47	1.3.55	1.4.61		9	
frk. B. Skak.....	2.1.27	1.4.49	1.4.56	1.4.61		9	
frk. B. Asschenfeldt-Hansen ...	5.2.25	1.12.48	1.4.57	1.4.61		9	{u.f.nr. 14.8.52–13.1.53° og 14.6.–13.11.55°.
fru J. M. Jørgensen (1/2 tj.)....	3.5.27	1.12.48	1.4.57	1.4.61		9	u.f.nr. 9.9.–8.12.61°.
fru K. M. L. Bihl.....	11.2.27	1.12.49	1.4.58	1.4.62	9	
fru M. Andersen.....	18.3.29	1.10.50	1.4.58	1.4.63		9	
fru G. Petersen.....	13.12.30	1.1.52	1.4.58	1.4.63		9	
fru G. Nielsen (1/2 tj.).....	11.4.26	1.6.48	1.4.55	1.12.63		9	u.f.nr. 30.1.–29.7.59°.
fru G. L. Ruggaard (1/2 tj.)....	10.11.29	1.12.50	1.4.58	1.12.63		9	
fru L. I. R. Blak (1/2 tj.).....	5.3.30	1.4.51	1.4.58	1.4.64		9	u.f.nr. 11.10.58–10.4.59°.
fru R. T. J. Jensen (1/2 tj.).....	16.1.30	1.7.53	1.4.58	1.4.64		9	
fru I. Møller (1/2 tj.).....	8.2.33	1.3.54	1.4.58	1.4.64		9	
fru B. R. Kirkegaard (1/2 tj.)...	28.8.32	1.4.54	1.4.58	1.4.64		9	u.f.nr. 1.11.57–30.4.58°.
fru R. Barlach (1/2 tj.).....	24.12.28	1.5.57	1.4.58	1.4.64		7	
fru S. Christensen.....	2.12.32	1.4.54	1.4.58	1.10.64		7	
fru E. M. Christensen (1/2 tj.) ..	8.4.39	1.3.61	1.4.66		7	
frk. K. C. Rasmussen (1/2 tj.)..	28.4.40	1.5.61	1.4.66		7	
fru I. Røjkjær (1/2 tj.).....	24.2.41	1.3.62	1.4.66		9	tjf.u.l. 19.6.–18.9.72°.
fru R. K. Jaque.....	1.3.41	1.4.63	1.10.66		7	
fru B. E. Boldreel (1/2 tj.).....	19.8.41	1.9.62	1.12.66		7	{tjf.u.l. 20.5.–19.9.70° og 26.3.–25.9.73°.
fru H. Haberlandt (1/2 tj.)....	16.1.44	1.4.65	1.1.69		7	tjf.u.l. 15.6.–14.9.71°.
fru K. M. V. Rasmussen (1/2 tj.)..	12.9.44	1.10.65	1.4.69		7	tjf.u.l. 17.10.72–16.4.73°.
fru E. Andersen (1/2 tj.).....	21.12.45	1.2.67	1.2.70		7	
fru B. Andersen.....	3.4.47	1.4.69	1.6.70		7	
fru L. J. Andersen.....	3.9.47	1.8.69	1.10.71		7	
fru E. L. Ebbesen.....	23.1.49	1.5.70	1.1.72		7	
fru D. I. Slot-Thomsen (1/2 tj.)..	3.2.48	1.8.69	1.6.72		7	
frk. I. S. Frei.....	25.12.46	1.4.70	1.3.73		7	
frk. C. C. Jensen.....	6.4.47	1.5.70	1.3.73		7	
fru R. Mikkelsen.....	28.4.29	1.5.50	1.9.74			1	{u.f.nr. 29.9.53–28.1.54°, ude af post- og telegrafv. 1.8.55–31.8.74
frk. A. L. M. Møller.....	19.1.45	1.7.69			3	tjf.u.l. 1.11.–30.11.73
frk. B. Sørensen.....	21.4.49	1.3.71			3	
fru J. C. Kjær (1/2 tj.).....	26.8.50	1.9.71			3	tjf.u.l. 27.4.–26.7.73°.
fru H. K. Bodholt.....	29.8.44	1.12.65			1	{u.f.nr. 8.4.–30.9.67°, ude af post- og telegrafv. 1.10.67–30.11.73

Navn	Født	Kontorist eller indtr.	Kontor- assistent II	Kontor- assistent I	Over- kontor- assistent	Lønramme	Anmærkninger
<i>(Århus)</i>							
frk. M. E. Pløn	26.3.51		1.4.72			3	
frk. A. Sørensen	27.7.50		1.4.72			3	
frk. A. B. Nielsen	28.1.52		1.4.72			3	
fru I. M. Jørgensen (½ tj.)	30.6.51		1.7.72			3	
frk. G. F. Sørensen	3.7.52		1.8.72			3	
fru J. B. Olsen	7.2.50		1.9.72			3	
frk. A. Ertmann	29.10.51		1.9.72			3	
fru S. M. M. Jensen	29.8.45		1.9.66			1	} u.f.nr. 1.1.-31.12.68, ude af post- og telegrafv. 1.1.69-31.8..74
frk. A. Mikkelsen	15.10.52	1.9.70	1.11.72			3	
frk. B. Knudsen	15.3.49	1.1.71	1.1.73			1	
frk. A. M. S. Foged	5.8.51	16.4.71	1.5.73			1	
fru M. Andresen (½ tj.)	2.2.52	16.4.71	1.5.73			1	
fru M. M. Schou (½ tj.)	3.4.54	16.4.71	1.5.73			1	} tjf.u.l. 1.10.-31.12.73°
fru B. Jensen	30.1.53	1.10.71	1.10.73			1	
frk. S. B. Olsen	24.1.54	15.11.71	1.4.74			1	
fru M. Madsen	13.5.54	15.11.71	1.6.74			1	
frk. A. G. W. Christensen	11.7.54	15.11.71	1.8.74			1	
fru E. M. Jørgensen	23.6.51	1.2.72	1.2.74			1	
fru E. Rasmussen	17.3.52	1.2.72	1.2.74			1	
frk. Y. Jakobsen	23.8.52	1.2.72	1.2.74			1	
fru G. Asferg	17.1.54	1.2.72	1.2.74			1	
frk. B. L. Jakobsen	3.6.53	15.2.72	1.3.74			1	
frk. D. B. Møller	26.8.53	1.3.72	1.3.74			1	

**Kontorassistentpersonale.
Tjenestefrihed uden løn.**

Navn	Sidste tjenestested	Født	Kontorist eller indtr.	Kontor-assistent II	Kontor-assistent I	Over-kontor-assistent	Tjf. uden løn
Abrahamsen, B., fru	Ålborg	21.4.48	1.5.69		4.1.74
Albertsen, M. B., fru	Kbhavn	17.5.47	1.6.68		1.2.74
Andersen, A. K., fru	generaldir.	27.6.47	1.10.68		23.9.74
Andersen, H., fru	Århus T.	27.3.48	1.5.69	1.6.70		1.6.73
Andersen, H., frk.	værkstederne	27.7.49	1.9.71	1.8.73		1.9.74
Andersen, L., frk.	2. ingeniørdistr.	16.5.48	1.8.72		1.11.73
Andreassen, G., frk.	Frederiksværk	9.1.53	1.7.70	1.2.73		1.10.74
Avgoustis, A. K., fru	Kbhavn htg.	7.2.49	1.5.70	1.2.73		1.8.74
Bak, E. M. K., fru	Århus	9.9.48	1.10.72		23.9.74
Borriild, J., fru	Kalundborg	20.9.45	1.11.67 ¹		26.5.74
Bruhn, M., fru	postgirokt.	26.12.52	16.7.69	1.1.73		24.8.74
Callø, B., frk.	2. ingeniørdistr.	2.2.53	1.12.71	1.12.73		1.8.74
Christensen, A., fru	Frederikshavn	26.7.52	1.3.71	1.3.73		1.5.74
Christensen, A. K., fru	Århus T.	26.3.53	15.11.71	1.12.73		1.1.74
Christensen, B., fru	Århus T.	27.3.50	1.9.72		1.1.74
Christensen, E., fru	Ålborg T.	10.1.32	1.3.53	1.4.58	1.4.63		1.10.73
Christensen, I., frk.	Kbhavn rtf.	11.11.52	1.8.70	1.12.72		1.10.74
Christensen, K. S., frk.	Ringsted	19.2.52	1.4.71	1.4.73		1.9.74
Christensen, M., fru	generaldir.	21.8.50	1.3.71	1.3.73		18.8.74
Christensen, M., fru	postgirokt.	26.2.50	1.9.72		1.10.74
Christiansen, B. U., fru	Vordingborg	4.4.45	1.5.66		15.1.74
Clausen, A. M., fru	Kbhavn	23.11.48	1.12.69	1.8.73		1.9.74
Danielsen, L., fru	postgirokt.	7.9.46	1.12.67	1.10.70		1.9.74
de Thurah, B. B., fru	3. ingeniørdistr.	25.1.46	1.2.67		1.8.74
Ellevang, A. K. D., fru	Kbhavn	10.11.53	1.9.70	1.12.73		1.1.74
Enevold, I., fru	Århus	8.11.45	1.4.67	1.4.73 ²		1.4.74
Erikseh, B., fru	generaldir.	2.6.36	1.11.59	1.4.64		1.2.74
Fejfer, J., frk.	Århus T.	4.11.50	1.12.71		1.9.73
Flintrup, U., fru	Kbhavn	4.5.51	1.4.72		1.2.74
Gallina, L., fru	postgirokt.	16.5.52	1.6.72		15.7.74
Grum-Schwensen, J., frk.	Kbhavn	8.3.51	1.9.72		1.8.74
Hansen, A. J., fru	postgirokt.	17.10.51	1.8.71	1.8.73		20.5.74
Hansen, K., fru	postgirokt.	6.3.38	1.4.59	1.4.64		13.8.74
Hansen, K. B., fru	generaldir.	30.4.49	1.4.71	1.4.73		1.5.74
Hansson, K., fru	Kbhavn rtf.	20.4.46	1.8.68		1.1.74
Hebsgaard, B. A., frk.	Odense	7.7.46	1.1.68		1.10.74
Heeno, L., fru	Kbhavn	3.3.51	11.3.71	1.3.73		4.11.73
Henkel, M. G., frk.	1. ingeniørdistr.	16.10.53	1.8.70	1.11.73		1.1.74
Hose, I. B., fru	Åbenrå T.	2.4.51	1.4.72		1.11.73
Jakobsen, K. M., fru	generaldir.	6.9.24	1.4.72		1.6.74
Jakobsen, L. J. R., fru	Middelfart	31.5.41	1.2.63	1.5.67		1.7.74
Jensen, A. K., fru	Kbhavn	4.11.51	1.4.71	1.4.73		3.3.74
Jensen, C. E. B., fru	Kbhavn	23.7.47	1.8.68 ³		15.9.74
Jensen, H. A. E., frk.	Kbhavn	12.7.49	1.8.70		1.7.74
Jensen, H. M., fru	Århus	9.1.51	1.10.73 ⁴		4.4.74
Jensen, S. M., fru	generaldir.	22.1.49	1.2.70	1.10.73		1.7.74
Jeppesen, L. S., fru	Kbhavn	11.7.47	1.2.71		25.4.74

¹⁾ tjf.u.l. 10.9.70-9.3.71°. ²⁾ tjf.u.l. 25.6.-24.9.71°. ³⁾ tjf.u.l. 25.10.71-24.4.72°. ⁴⁾ elev 16.8.67-31.8.70, mhj. 1.9.70-30.9.73.

Navn	Sidste tjenestested	Født	Kontorist eller indtr.	Kontor-assistent II	Kontor-assistent I	Over-kontor-assistent	Tjef. uden løn
Jessen, E. M., frk.	3. ingeniørdistr.	22.8.50	1.8.72	1.9.74
Johannsen, A. V., fru	Åbenrå T.	7.5.51	1.4.72	1.10.74
Johansen, J. M., fru	Århus.	17.10.46	1.11.67	1.8.70	10.9.74
Jürgensen, A., fru	Odense T.	8.4.44	1.5.65	1.1.69 ¹	10.3.74
Jørgensen, A., fru	Fredericia.	12.8.50	15.7.71	1.8.73	1.9.74
Jørgensen, A. M. G., frk.	Græsted.	15.1.53	16.8.71	1.9.73	1.3.74
Jørgensen, K. W., frk.	postgirokt.	30.6.53	16.9.70	1.7.73	1.9.74
Kanstrup, L., fru	Kbhavn rtf.	10.12.48	1.10.70 ²	1.5.74
Kjærulff, L., fru	postgirokt.	29.1.46	16.9.71	1.10.73	11.8.74
Klindt, G. B., frk.	generaldir.	5.9.49	1.9.71	1.10.73
Koch, E. M. H., fru	postgirokt.	15.4.47	1.3.72	1.9.74
Kofod, J. L., fru	generaldir.	5.1.52	1.4.72 ³	1.3.74
Kristensen, W., frk.	generaldir.	10.12.50	18.1.71	1.2.73	1.9.74
Kristiansen, J. B., fru	Kolding.	21.11.51	1.9.71	1.11.73	1.8.74
Larsen, C., fru	generaldir.	26.2.47	1.12.70	1.6.74
Larsen, M. I. B., frk.	Kbhavn rtf.	2.6.54	1.2.72	1.7.74	1.10.74
Larsen, S. L., fru	Kbhavn.	1.2.50	1.8.71	22.4.74
Lauritsen, B. K., frk.	Kbhavn rtf.	17.4.53	15.9.70	1.5.73	1.5.74
Lemke, J., fru	Lyngby radio.	19.4.46	1.5.67	1.4.71	1.10.74
Leth, H. J., fru	Kbhavn htg.	8.8.46	1.10.67	1.9.71	1.9.74
Lund, L. S., fru	Kbhavn R.	17.2.44	1.9.71	1.9.74
Lundgaard, M., fru	Herning	9.8.49	1.10.72	1.8.74
Lyager, J. M., fru	Fredericia	19.2.54	11.10.71	1.3.74	1.4.74
Madsen, A., fru	2. ingeniørdistr.	17.11.49	1.12.70	1.10.74
Madsen, I. G. L., frk.	Kbhavn.	17.11.50	1.12.71	1.8.74
Madsen, L. N., fru	Odense.	6.1.47	1.2.68	23.2.74
Mathiesen, K., frk.	postgirokt.	11.8.24	1.11.46	1.4.53	1.4.60	1.3.74
Matthies, I., fru	Sønderborg.	11.11.51	1.11.71	1.11.73	1.7.74
Mikkelsen, J., fru	Ålborg.	5.3.47	1.9.68	1.3.71	1.10.74
Mogensen, G., frk.	Kbhavn.	15.2.47	1.2.70	1.5.72	1.5.74
Mortensen, A. M., frk.	Hedehusene.	15.3.54	1.7.71	1.4.74	1.7.74
Nielsen, B., frk.	Birkerød.	9.11.49	1.12.70	15.8.74
Nielsen, B. T., fru	2. ingeniørdistr.	23.12.52	1.7.70	1.1.73	1.6.74
Nielsen, I. K., fru	Århus T.	14.11.39	1.12.60	1.4.66	2.2.73
Nielsen, L. W., frk.	Kbhavn htg.	4.1.49	1.11.70	16.8.71
Nilsson, H., fru	postgirokt.	1.5.53	1.9.71	1.9.73	28.8.74
Næsgaard, U., frk.	Kbhavn.	31.8.51	1.12.71	1.12.73	1.9.74
Nør, A. M., fru	Ålborg.	25.2.35	1.3.56	1.4.58	1.4.62 ⁴	1.10.74
Nørgaard, V., fru	Fredericia.	3.12.46	1.1.68	1.9.74
Olsen, J., fru	generaldir.	12.6.43	1.7.64 ⁵	28.3.74
Olsen, L. E. R., frk.	Kbhavn.	11.8.51	1.4.72	1.2.74
Parbst, L., fru	postgirokt.	25.4.45	1.1.72	1.1.74	18.6.74
Pedersen, H., fru	Kbhavn.	6.10.46	1.10.69 ⁶	14.7.74
Pedersen, J. M., fru	Skive.	14.3.48	1.4.69	1.6.74
Pedersen, K., frk.	postgirokt.	22.2.51	1.9.72	1.8.74
Petersen, A. S., frk.	Kbhavn rtf.	5.1.49	1.10.70	16.8.71
Petersen, E., fru	postgirokt.	11.5.48	1.9.69	8.5.74
Petersen, L. L., fru	Århus.	24.1.53	1.7.69	1.2.73	10.4.74
Pihl, K. L., fru	Kbhavn.	17.3.51	1.6.72	9.8.74
Popp-Madsen, A., fru	Kbhavn rtf.	16.4.47	1.5.68	1.7.71 ⁷	23.6.74
Rasmussen, K., frk.	Kbhavn htg.	23.12.47	1.10.71	1.10.73	1.2.74
Rossau, A. L., fru	generaldir.	14.12.46	1.1.68	1.4.73	21.1.74

¹) u.f.nr. 20.9.67-19.3.68°. ²) tjf.u.l. 3.8.-2.11.73°. ³) tjf.u.l. 1.1.-14.2.73. ⁴) u.f.nr. 16.3.-15.6.66°. ⁵) ktass. I 1.8.68-31.7.70, tjf.u.l. 20.2.-31.7.70°, ude af post- og telegrafv. 1.8.70-30.11.72. ⁶) tjf.u.l. 1.12.70-30.11.71. ⁷) tjf.u.l. 1.12.69-31.5.70.

Navn	Sidste tjenestested	Født	Kontorist eller indtr.	Kontor-assistent II	Kontor-assistent I	Over-kontor-assistent	Tjf. uden løn
Samuelsen, E. S., fru	generaldir.	11.10.37	1.11.58	1.4.64 ¹		1.8.74
Schultz, J. B., fru	Ålborg	2.6.50	1.4.72	1.4.74		1.5.74
Shulli, S., fru	Kbhavn htg.	19.6.47	1.8.72		1.8.74
Solkær, J. A., frk.	Kbhavn	12.2.50	1.3.71		16.8.71
Stauning, J. Y., fru	Kbhavn	30.12.48	1.5.72		27.5.74
Svalgaard, S. L., fru	Århus	2.5.50	1.6.71 ²		17.8.74
Søberg, Y., frk.	Kbhavn	25.8.52	1.4.72	1.4.74		1.6.74
Sørensen, B. H., frk.	postgirokt.	8.11.53	17.5.71	1.12.73		17.8.74
Sørensen, L. K., fru	Ålborg	29.4.48	1.3.71		11.3.74
Thomassen, G., frk.	Viborg	28.7.48	1.2.72	1.2.74		1.10.74
Thomsen, A. E., frk.	Kbhavn	26.3.49	1.4.71	1.4.73		10.6.74
Thomsen, M., fru	generaldir.	17.3.46	1.1.69	1.4.73		1.6.74
Thorkenholdt, M. S., frk.	Lyngby radio	29.4.51	1.2.71	1.2.73		1.9.74
Thrane, S., frk.	Kbhavn	1.9.49	1.8.72		1.1.74
Tilgaard, I. S., fru	Kbhavn	18.9.52	1.1.71	1.1.73		5.7.74
Vejby, I. E., fru	Kbhavn rtf.	9.3.47	1.10.71		24.7.74
Vejlgaard, A. M., fru	postgirokt.	2.3.53	15.8.69	1.4.73 ³		18.9.74
Wiinholt, M., frk.	Århus	17.1.49	1.4.71		1.11.73

¹) tjf.u.l. 15.9.71-14.3.72°. ²) tjf.u.l. 1.10.-31.12.72°. ³) tjf.u.l. 23.11.72-22.2.73°.

Værnepligtstjeneste

Nr.	Stilling og navn	Kontor	Indkaldt til værnepligtstj.	Nr.	Stilling og navn	Kontor	Indkaldt til værnepligtstj.
487.	assistent P. K. Hansen . afl. (Kbhavn htg.)....		18.2.74	95.	medhjælper J. S. Karlsen.	Kbhavn.....	15.7.74
20.	medhjælper H. Simoni ..	Kbhavn.....	16.5.73	98.	— N. S. Hundborg.....	Kbhavn.....	1.7.74
22.	— P. J. Nielsen.....	Kbhavn.....	16.5.73	99.	— P. K. Hansen.....	Kbhavn.....	1.7.74
33.	— E. Johansson.....	Kbhavn.....	3.7.73	102.	— A. Sørensen.....	Kbhavn.....	1.8.74
34.	— P. Vestergaard.....	Kbhavn.....	16.5.73	107.	— T. Hansen.....	Kbhavn.....	16.5.74
50.	— V. A. Nielsen.....	Kbhavn.....	16.5.73	113.	— B. W. Iversen.....	Kbhavn.....	15.7.74
68.	— H. Hansen.....	Kbhavn.....	1.7.74	116.	— T. H. Hørande.....	Kbhavn.....	16.5.74
70.	— F. Rasmussen.....	Kbhavn.....	16.5.74	120.	— J. Pehrson.....	Kbhavn.....	16.5.74
76.	— P. J. Lund.....	Kbhavn.....	1.7.74	125.	— A. M. Steenberg.....	Kbhavn.....	2.7.74
80.	— J. S. Knudsen.....	Kbhavn.....	1.7.74	130.	— J. G. Jensen.....	Kbhavn.....	1.7.74
87.	— C. B. Nielsen.....	Kbhavn.....	1.7.74				
88.	— L. P. Kjærsgaard.....	Kbhavn.....	1.7.74				

Til uddannelse ved post- og telegrafskolen i København.

Stilling og navn	nr.	Stilling og navn	nr.
assistent C. J. Petersen.....	379	assistent I. N. Nissov-Johansen.....	540
— H. N. Eskesen.....	463	— U. B. Hansen.....	559
— E. Semak.....	466	— frk. H. Hulgaard.....	572
— P. H. Rasmussen.....	513	— M. Grube.....	595
— fru A. M. Biehl.....	518	— P. K. Eschen.....	601
— J. E. Thomassen.....	524	— J. P. B. Hansen.....	612

Anciennitetslister

for det i afdeling I opførte personale i lønramme 16-40 (ekskl. postvagtmestre og overkontorassistenter) medhjælpere, assistenter og tegnere¹⁾ samt lister over det i samme afdeling opførte overenskomst- og honorarlønnede personale.

Generaldirektør. (lr. 40).

Pedersen, Gunnar Villads Crumlin, civilingeniør, K¹, f. 23.2.05. Ingeniør 1.5.36, telegrafingeniør II 1.4.39, kontorchef i gdir. 1.1.42, afdelingsingeniør i gdir. 1.4.52, afdelingschef i gdir. 1.9.54, generaldirektør for post- og telegrafvæsenet 1.6.60. (40)

Afdelingschefer. (lr. 39).

Laursen, Hans, civilingeniør, K, f.2.5.11. Ingeniør 1.4.39, telegrafingeniør II 1.6.43 (ude af post- og telegrafv. 1.7.46-31.1.48²⁾), telegrafingeniør I 1.4.48 (u.f.n.r. 1.9.-31.12.51), kontorchef i gdir. 1.5.53, afdelingsingeniør i gdir. 1.10.54, afdelingschef 1.6.60. (39)

Andersen, Bøngth Martin, cand. jur., R¹, f.28.10.18. Indtrådt 1.9.35, fagp. 93.38, ass. 1.11.42 (u.f.n.r. 1.4.46-31.7.47), sekretær i gdir. 1.8.47, fagp. II 67.48, fuldmægtig i gdir. 1.7.48, ekspeditionssekretær 1.1.52, kontorchef i gdir. 1.12.53, afdelingschef 1.6.64. (39)

Olsen, David Berg, R¹, f.8.6.15. Indtrådt 1.9.31, fagp. 77.34, ass. 1.7.39, fagp. II 65.42, fuldmægtig i gdir. 1.4.46, ekspeditionssekretær 1.6.50, postinspektør 1.1.52, kontorchef i gdir. 1.10.56, afdelingschef 1.11.64. (39)

Faguddannet kontorphonale af assistentlinjen.

Lønramme 37.

- Arpe, Frede Christian**, R¹, overpostinspektør, f.23.11.15. Indtrådt 1.9.32, fagp. 97.35, ass. 1.12.39, fagp. II 65.43, fuldmægtig i gdir. 1.7.48, postinspektør 1.3.53, kontorchef i gdir. 1.7.58, overpostinspektør i 3. distrikt (Århus) 1.4.62. (37)
- Struve, Carl Vilhelm Theodor**, R¹, direktør for postgirokontoret, f.16.3.14. Indtrådt 1.9.32, fagp. 88.35, ass. 1.9.38, fagp. II 66.42, oass. 1.11.46, fuldmægtig i gdir. 1.3.48, inspektør i postgirokontoret 1.6.53, direktør for postgirokontoret 1.9.64. (37)
- Larsen, Thorvald Fryling**, R¹, overpostinspektør, f.6.2.14. Indtrådt 1.9.30, fagp. 69.33, ass. 1.3.38, fagp. II 57.40, fuldmægtig i gdir. 1.4.47, ekspeditionssekretær 1.3.51, postinspektør 1.6.55, kontorchef i gdir. 1.4.62, overpostinspektør i 1. distrikt (Roskilde) 1.9.69. (37)
- Eriksen, Poul Flemming**, R¹, overtelegrafinspektør, f.29.4.13. Indtrådt 1.9.31, fagp. 103.34, ass. 1.9.37, fagp. II 62.41, fuldmægtig i gdir. 1.4.46, telegrafinspektør 1.7.51, kontorchef i gdir. 1.5.61 (36), overtelegrafinspektør i lr. 37 1.2.71.
- Søndergaard, Jacob Godiksen**, R, overpostinspektør, f.11.1.22. Indtrådt 1.9.38, fagp. 107.41, ass. 1.2.46, fagp. II 65.49, oass. 1.6.52, fuldmægtig i gdir. 1.9.55, postinspektør 1.4.62, kontorchef i gdir. 1.5.67 (36), overpostinspektør i lr. 37 1.9.72 (4. distrikt).
- Hansen, Poul**, R, overpostmester i København, f.20.8.28. Indtrådt 1.9.44, fagp. 106.47, ass. 1.9.49, fagp. II 67.55, oass. 1.9.56, ktr. 1.4.60, postinspektør 1.6.64(32), kontorchef i lr. 36 1.9.69, overpostmester i København i lr. 37 1.1.73.
- Vintersborg, Eskild Jørgen**, R, overpostinspektør, f.10.4.17. Indtrådt 1.9.34, fagp. 97.37, ass. 1.5.41, fagp. II 64.45, oass. 1.7.49, fuldmægtig i gdir. 1.10.53, postinspektør 1.7.58, postmester ved omkarteringspostkontoret 1.7.62(36), kontorchef i lr. 36 1.3.70, overpostinspektør i lr. 37 1.6.73 (2. distrikt).

Lønramme 36.

- Frank, Gerda Ulrikka**, fru, statsaut. translator i fransk, R¹, kontorchef i generaldirektoratet, f. 14.11.14. Indtrådt 1.9.34, fagp. 103.37, ass. 1.9.40, fagp. II 62.43, oass. 1.9.50, fuldmægtig i gdir. 1.4.51, ekspeditionssekretær 1.10.53, kontorchef i generaldirektoratet (revisionskontoret) 1.7.59. (36)
- Christensen, Gunnar Leon**, R¹, postmester, f. 13.12.07. I postv. 1.9.24, fagp. 101.27, ass. 1.9.30, fagp. II 62.35, oass. 1.9.44, fuldmægtig i gdir. 1.10.45, overkontrollør 1.7.49, postinspektør 1.7.53, postmester ved Købmagergades postkontor 1.7.59. (36)

- Westphal, Otto Christian Franz**, R¹, postmester, f.20.5.08. Indtrådt 1.9.30, fagp. 91.33, ass. 1.9.36, fagp. II 57.39, oass. 1.7.45, ktr. 1.3.50, postinspektør 1.5.54, postmester i Kolding 1.11.61, postmester i Århus 1.2.64. (36)
- Nielsen, Svend Carsten**, R, bestyrer af rigstelefonkontoret i København, f. 18.5.21. Indtrådt 1.9.37, fagp. 80.40, ass. 1.6.45, fagp. II 61.49, oass. 1.4.53, fuldmægtig i gdir. 1.3.54, telegrafinspektør 1.12.60, bestyrer af rigstelefonkontoret i København 1.4.64. (36)
- Villumsen, Egon**, cand. jur., R, kontorchef i generaldirektoratet, f.22.4.19. Indtrådt 1.9.39, fagp. 101.42, ass. 1.9.45, fagp. II 59.49, oass. 1.12.53, fuldmægtig i gdir. 1.2.60, kontorchef i generaldirektoratet (3. teknisk kontor) 1.9.64. (36)
- Madsen, Torben Werner**, kontorchef i generaldirektoratet, f.2.2.24. Indtrådt 1.9.40, fagp. 93.43, ass. 1.4.46, fagp. II 69.50, oass. 1.4.54, fuldmægtig i gdir. 1.6.55, postinspektør 1.12.60, kontorchef i generaldirektoratet (3. ekspeditionskontor) 1.11.64. (36)
- Jensen, Henry Werner**, R, postmester, f.16.8.15. Indtrådt 1.9.31, fagp. 86.34, ass. 1.9.39, fagp. II 56.42, oass. 1.2.47, ktr. 1.10.52, overkontrollør 1.11.55, postmester i Vejle 1.3.62, postmester i Odense 1.1.66. (36)
- Christensen, Harald Hvam**, R, kontorchef i generaldirektoratet, f.14.11.18. Indtrådt 1.9.35, fagp. 100.38, ass. 1.12.42, fagp. II 65.46, oass. 1.9.50, fuldmægtig i gdir. 1.4.53, postinspektør 1.12.60, chef for lønningssvingskontoret (25. kl.) 1.4.64, kontorchef i generaldirektoratet (lønningssvingskontoret) 1.4.66. (36)
- Frederiksen, Vagn Vindebalde**, R, kontorchef i generaldirektoratet, f.14.6.17. Indtrådt 1.9.34, fagp. 92.37, ass. 1.7.41, fagp. II 62.44, oass. 1.7.49, fuldmægtig i gdir. 1.4.51, ekspeditionssekretær 1.12.56, bogholderichef 1.8.61, kontorchef i generaldirektoratet (økonomikontoret) 1.12.66. (36)
- Knudsen, Niels Nicolaj Frøkjær**, postmester, f.20.12.19. Indtrådt 1.9.36, fagp. 80.39, ass. 1.1.44, fagp. II 62.47, oass. 1.6.51, ktr. 1.10.54, overkontrollør 1.5.59, postinspektør 1.7.62, postmester i Ålborg 1.4.67. (36)
- Kilian, Alex**, R, postmester, f.4.10.13. Indtrådt 1.9.31, fagp. 91.34, ass. 1.11.37, fagp. II 47.41, oass. 1.3.47, ktr. 1.12.52, overkontrollør 1.6.57, postmester i Herning 1.9.62, postmester i Randers 1.5.67. (36)
- Søndergaard, Per Erik Lehmann**, R, postmester, f.4.6.19. Indtrådt 1.9.36, fagp. 87.39, ass. 1.7.43, fagp. II 58.48, oass. 1.4.52, fuldmægtig i gdir. 1.9.55, postinspektør 1.4.62, postmester ved Vesterbo postkontor 1.6.67 (36), postmester i lr. 36 1.5.70 (omkarteringspostkontoret).
- Frederiksen, Svend Egon Dalsgaard**, R, postmester, f.4.9.14. Indtrådt 1.9.32, fagp. 81.35, ass. 1.10.38, fagp. II 65.41, oass. 1.4.46, ktr. 1.5.50, overkontrollør 1.10.54, postmester i Esbjerg 1.7.59 (34). (lr. 36 fra 1.4.70).

¹⁾ Tal i parentes angiver den pågældendes placering i lønramme.

(lr. 36)

14. **Jespersen, Kristian Anker, R**, postmester, f.27.6.13. Indtrådt som postbud 1.7.37, fagp. 77.43, ass. 1.5.44, fagp.II 54.48, oass. 1.3.49, ktr. 1.7.54, overkontrollør 1.9.58, postmester i Roskilde 1.10.64 (34). (lr. 36 fra 1.4.70).
15. **Axelsen, Svend, R**, postmester, f.12.1.23. Indtrådt 1.9.40, fagp. 99.43, ass. 1.4.46, fagp.II 67.54, fuldmægtig i gdir. 1.6.55- postinspektør 1.4.61, postmester i Horsens 1.7.66 (34)- (lr. 36 fra 1.4.70).
16. **Bjerre, Alf Geert**, postmester, f.5.12.13. Indtrådt 1.9.32- fagp. 79.35, ass. 1.9.38, fagp.II 58.42, oass. 1.4.51, ktr. 1.10.57, overkontrollør 1.4.61, postinspektør 1.12.64 (32), postmester i lr. 36 1.6.70 (Vesterbro postkontor).
17. **Nielsen, Carl Børge, R**, telegrafbestyrer, f. 20.3.16. Indtrådt 1.9.35, fagp. 78.38, ass. 1.9.41, fagp. II 51.46, oass. 1.9.51, fuldmægtig i gdir. 1.4.53, overkontrollør 1.12.56, telegrafinspektør i 23. lkl. 1.5.61, telegrafinspektør i 25. lkl. 1.9.68 (34), telegrafbestyrer i lr. 36 1.1.71 (hovedtelegrafkontoret i København).
18. **Pedersen, Henry**, kontorchef, f. 13.8.21. Indtrådt 1.9.37, fagp. 84.40, ass. 1.9.45, fagp. II 60.48, oass. 1.4.53, fuldmægtig i gdir. 1.2.57, overkontrollør 1.6.61, telegrafinspektør i 23. lkl. 1.4.64 (30), kontorchef i lr. 36 1.2.71 (generaldirektoratet, 4. ekspeditionskontor).
19. **Myrvg, Helge Anton Elkjær, R**, kontorchef, f.3.8.26. Indtrådt 1.9.43, fagp. 84.46, ass. 1.9.48, fagp. II 59.53, oass. 1.12.56, ktr. 1.4.61, overkontrollør 1.4.64, postinspektør i 23. lkl. 1.11.64, postinspektør i 25. lkl. 1.9.68 (34), postinspektør i lr. 36 1.4.71, kontorchef i lr. 36 1.9.73 (generaldirektoratet, sekretariatschef for postens planlægningssekretariat og edb-sekretariatet).
20. **Fuglsang, Jørgen**, kontorchef, f.29.6.26. Indtrådt 1.9.44, fagp. 90.47, ass. 1.9.49, fagp.II. 51.53, oass. 1.9.57, ktr. 1.10.61, postinspektør i 23. lkl. 1.11.64 (32), postinspektør i lr. 34 1.4.71, kontorchef i lr. 36 1.11.72 (generaldirektoratet, 2. ekspeditionskontor).
21. **Nielsen, Arne**, kontorchef, f.19.6.32. Indtrådt 1.9.49, fagp. 99.52, ass. 1.9.54, fagp.II 67.60, oass. 1.4.61, ktr. 1.4.63, postinspektør i 23. lkl. 1.9.68 (30), postinspektør i lr. 34 1.4.71, kontorchef i lr. 36 1.2.73 (generaldirektoratet, 1. ekspeditionskontor).
22. **Larsen, Svend Aage, R**, postmester, f.9.4.18. Indtrådt 1.9.34- fagp. 76.37, ass. 1.5.42, fagp.II 49.46, oass. 1.6.50, ktr. 1.5.57, overkontrollør 1.10.61, postmester i Svendborg 1.1.66 (34), postmester i lr. 36 1.6.73 (Fredericia).
23. **Fixen, Robert Bjerne**, kontorchef, f.14.2.24. Indtrådt 1.9.41, fagp. 83.44, ass. 1.9.46, fagp.II 50.50, oass. 1.9.55, ktr. 1.4.61, postinspektør i 23. lkl. 1.6.64 (30), kontorchef i lr. 36 1.7.73 (generaldirektoratet, 5. ekspeditionskontor).
6. **Jessen, Peter Mortensen, R**, postmester, f.27.6.16. Indtrådt 1.9. 32, fagp. 70.35, ass. 1.7.40, fagp.II 50.45, oass. 1.12.48, ktr. 1.10. 53, overkontrollør 1.10.57, postmester i Haderslev 1.12.63. (34)
7. **Blandfort, Niels Poul, R**, postmester, f. 20.7.15. Indtrådt 1.9.32, fagp. 84.35, ass. 1.8.39, fagp.II 56.43, oass. 1.3.49, ktr. 1.10.53, overkontrollør 1.11.58, postmester i Silkeborg 1.4.64. (34)
8. **Jansen, Christian Børge, R**, postmester, f. 5.7.15. Indtrådt 1.9.31, fagp. 79.34, ass. 1.8.39, fagp.II 56.43, oass. 1.9.47, ktr. 1.12.53, overkontrollør 1.1.56, postmester ved Frederiksberg postkontor 1.6.64. (34)
9. **Danklefsen, Peter Nikolaus**, inspektør i postgirokontoret, f. 17.3.14. Indtrådt 1.9.32, fagp. 88.35, ass. 1.9.38, fagp.II 58.42, oass. 1.12.48, ktr. 1.4.56, overkontrollør 1.1.60, inspektør i 25. lkl. i postgirokontoret 1.10.64. (34)
10. **Blandfort, Carl Emil**, postmester, f.5.12.17. Indtrådt 1.9.34, fagp. 81.37, ass. 1.1.42, fagp.II 56.44, oass. 1.4.50, ktr. 1.4.56, overkontrollør 1.2.61, postmester ved pakkepostkontoret i København 1.10.64. (34)
11. **Horn, Werner Asmus Nicolai, R**, postmester, f.2.4.18. Indtrådt 1.9.37, fagp. 97.40, ass. 1.9.43, fagp.II 57.46, oass. 1.1.52, fuldmægtig i gdir. 1.10.53, telegrafinspektør 1.4.61, postinspektør 1.2.62, postmester ved Østerbro postkontor 1.12.64. (34)
12. **Kristensen, Folmer Reinhard, R**, postmester, f.8.1.20. Indtrådt 1.9.36, fagp. 87.39, ass. 1.2.44, fagp.II 58.48, oass. 1.6.52, ktr. 1.4.59, postinspektør 1.11.61, postmester i Vejle 1.1.66. (34)
13. **Morsby, Knud Isling, R**, telegrafbestyrer, f.27.3.18. Indtrådt 1.9.35, fagp. 101.38, ass. 1.4.42, fagp.II 56.44, oass. 1.9.50, ktr. 1.5.54, telegrafbestyrer ved Lyngby radiotelegrafkontor 1.8.59 (25. lkl. fra 1.4.66). (34)
14. **Jacobsen, Alfred Holger, R**, telegrafbestyrer, f.18.6.15. Indtrådt 1.9.31, fagp. 64.34, ass. 1.7.39, fagp.II 44.44, oass. 1.10.48, ktr. 1.4.53, stationsleder 1.6.57, telegrafbestyrer i Kolding 1.12.59 (25. lkl. fra 1.4.66). (34)
15. **Bjerregaard, Carl Peter, R**, postmester, f.28.7.12. Indtrådt 1.9.30, fagp. 74.33, ass. 1.9.36, fagp.II 50.41, oass. 1.4.47, ktr. 1.2.52, overkontrollør 1.5.54, postmester i Helsingør 1.9.61 (25. lkl. fra 1.4.66). (34)
16. **Pedersen, Aage, R**, postmester, f.13.12.15. Indtrådt som postbud 1.1.40, fagp. 100.48, ass. 1.5.49, fagp.II 58.51, oass. 1.4.52, ktr. 1.7.58, overkontrollør 1.4.62, postmester ved Nørrebro postkontor 1.7.66. (34)
17. **Møller, Wilfred Bjerrum, R**, postmester, f.7.5.14. Indtrådt 1.9.30, fagp. 92.33, ass. 1.6.38, fagp.II 61.41, oass. 1.11.45, fuldmægtig i gdir. 1.7.50, overkontrollør 1.5.54, postmester ved postvæsenets oplysningskontor og returpostkontoret 1.6.60, postmester ved toldpostkontoret i København 1.12.66. (34)
18. **Rasmussen, Svend, R**, postmester, f. 18.11.17. Indtrådt 1.9.34, fagp. 95.37, ass. 1.12.41, fagp.II 50.44, oass. 1.11.49, ktr. 1.7.54, overkontrollør 1.4.59, postmester i Herning 1.5.67. (34)
19. **Midjord, Esbern Sigmund Klement**, postmester, f. 4.2.31. Indtrådt 1.9.50, fagp. 100.53, ass. 1.9.55, fagp. II 56.61, oass. 1.4.62, ktr. 1.1.64, overkontrollør 1.4.66, postmester i Tårshavn 1.7.67. (34)
20. **Eisnæs, Jørgen Helmuth, R**, postmester, f. 26.2.19. Indtrådt 1.9.35, fagp. 85.38, ass. 1.3.43, fagp.II 57.45, oass. 1.5.51, ktr. 1.2.56, overkontrollør 1.4.61, postmester i Nakskov 1.11.67. (34), postmester i lr. 34 1.11.72 (Nykøbing Fl.).
21. **Møller, Niels Hansen, R**, telegrafbestyrer, f. 28.10.21. Indtrådt 1.9.40, fagp. 87.43, ass. 1.4.46, fagp.II 59.50, oass. 1.8.54, ktr. 1.9.59, overkontrollør 1.6.61, telegrafinspektør 1.4.64, telegrafbestyrer i Odense 1.5.68. (34)
22. **Clausen, Kaj**, telegrafbestyrer, f.13.12.19. Indtrådt 1.9.36, fagp. 86.39, ass. 1.1.44, fagp.II 54.47, oass. 1.4.52, fuldmægtig i gdir. 1.2.57, telegrafinspektør i 23. lkl. 1.3.62, postinspektør i 25. lkl. 1.9.68 (34), telegrafbestyrer i lr. 34 1.4.71 (regnskabskontoret for telegraf og rigstelofon).
23. **Frølund, Bernhard**, telegrafbestyrer, f.20.7.15. Indtrådt 1.9.32, fagp. 87.35, ass. 1.8.39, fagp.II 52.43, oass. 1.3.48, ktr. 1.4.53, stationsleder i 21. lkl. 1.6.59, stationsleder i 23. lkl. 1.4.65, telegrafbestyrer i Århus 1.9.68. (34)
24. **Jensen, Hans Mogens, R**, postmester, f.11.1.19. Indtrådt 1.9.35, fagp. 86.38, ass. 1.2.43, fagp.II 60.45, oass. 1.11.51, fuldmægtig i gdir. 1.9.54, postinspektør i 23. lkl. i gdir. 1.4.62 (30), postmester i lr. 34 1.2.70 (avispostkontoret).

Lønramme 34.

(lr. 34)

25. Lassen, Sven Aage, R, postmester, f.4.10.13. Indtrådt 1.9.31, fagp. 87.34, ass 1.11.37, fagp.II 58.41, oass 1.7.47, ktr.1.3.54, postmester i Hillerød 1.6.63 (32). (lr. 34 fra 1.4.70).
26. Jørgensen, Anker Peter Christian, R, postmester f.7.7.12 Indtrådt 1.9.30, fagp. 87.33, ass. 1.9.36, fagp. II 47.40, oass. 1.4.46, ktr. 1.3.54, overkontrollør 1.4.58, postmester ved Glostrup postkontor 1.7.63 (32). (lr. 34 fra 1.4.70).
27. Vasby, Hugo Viggo Faber, R, postmester, f.27.11.17. Indtrådt 1.9.34, fagp. 80.37, ass. 1.12.41, fagp.II 49.45, oass. 1.12.49, ktr. 1.12.54, overkontrollør 1.7.59, postmester i Køge 1.10.64, (31). (lr. 34 fra 1.4.70).
28. Jensen, Peter Egon, R, postmester, f. 11.8.18, Indtrådt 1.9.36, fagp. 83.39, ass. 1.9.42, fagp.II 54.48, oass. 1.6.51, ktr. 1.9.54, overkontrollør 1.4.59, postmester i Holstebro 1.12.64 (32). (lr. 34 fra 1.4.70).
29. Garbæk, Aage Helmuth Hjørdemaal, postmester, f.11.5.15. Indtrådt 1.9.32, fagp. 76.35, ass. 1.6.39, fagp.II 51.42, oass. 1.4.51, ktr. 1.10.57, overkontrollør 1.6.64, postmester ved Valby postkontor 1.5.69 (32). (lr. 34 fra 1.4.70).
30. Jensen, Tage, postmester, f.1.7.26. Indtrådt 1.9.44, fagp. 101.47, ass. 1.9.49, fagp.II 57.54, oass. 1.9.57, ktr. 1.6.62, overkontrollør 1.1.65, postinspektør i 23. lkl. 1.4.67 (32), postmester i lr. 34 1.2.71 (Holbæk).
31. Pedersen, Jørgen Frederik, telegrafinspektør, f.21.9.25. Indtrådt 1.9.42, fagp. 88.46, ass. 1.5.48 (u.f.nr. 14.12.49-14.6.50) fagp.II 63.54, oass. 1.4.56, ktr. 1.4.61, overkontrollør 1.4.65, telegrafinspektør i 23. lkl. 1.9.68 (29), telegrafinspektør i lr. 34 1.2.71 (generaldirektoratet, 4. ekspeditionskontor).
32. Andersen, Karl Viggo, R, driftsbestyrer, f.4.11.16. Indtr. 1.9.34, fagp. 78.37, ass. 1.12.40, fagp.II 45.43, oass. 1.4.50, ktr. 1.4.56, overkontrollør 1.9.58, postmester ved Herlev postkontor 1.3.65 (31), driftsbestyrer i lr. 34 1.4.71 (postkørselskontoret i København).
33. Hansen, Egon, postinspektør, f.4.4.20. Indtrådt 1.9.37, fagp. 81.40, ass. 1.5.44, fagp.II 54.49, oass. 1.7.53, ktr. 1.4.58, overkontrollør 1.4.63, telegrafinspektør i 23. lkl. 1.9.68 (30), postinspektør i lr. 34 1.4.71 (generaldirektoratet, 1. ekspeditionskontor).
34. Nielsen, Leif, postinspektør, f.10.2.29. Indtrådt 1.9.45, fagp. 92.48, ass. 1.9.50, fagp. II 65.56, oass. 1.6.58, ktr. 1.10.61, postinspektør i 23. lkl. 1.9.68 (30), postinspektør i lr. 34 1.4.71 (generaldirektoratet, 3. ekspeditionskontor).
35. Jensen, Kurt Niels Anker, postmester, f.17.8.30. Indtrådt 1.5.47, fagp. 89.50, ass. 1.5.52 fagp.II 67.57, oass. 1.6.59, ktr. 1.7.63, postinspektør 1.7.66. (32), postmester i lr. 34 1.7.71 (Sønderborg).
36. Nielsen, Ib Svend, postmester, f.3.4.30. Indtrådt 1.5.47, fagp. 101.50, ass. 1.5.52, fagp. II 60.58, oass. 1.5.59, ktr. 1.6.63, postinspektør i 23. lkl. 1.5.67 (32), postmester i lr. 34 1.11.71 (Slagelse).
37. Jensen, Poul Erik, postinspektør, f.17.3.24. Indtrådt 1.9.41, fagp. 79.44, ass. 1.9.46, fagp.II 64.53, oass. 1.6.56, ktr. 1.12.60, overkontrollør 1.4.64, inspektør i 23. lkl. i postgirokontoret 1.2.67 (29), postinspektør i lr. 34 1.12.72 (overpostmesterembedet).
38. Baltzersen, Aage Duedahl, postmester, f.15.12.20. Indtrådt 1.9.37, fagp. 87.40, ass. 1.1.45, fagp.II 50.52, oass. 1.2.53, ktr. 1.4.59, overkontrollør 1.4.63, inspektør i 23. lkl. ved Århus postkontor 1.4.69 (29), postmester i lr. 34 1.12.72 (Nakskov).
39. Andersen, Henning, postmester, f.5.8.25. Indtrådt 1.9.41, fagp. 79.44, ass. 1.9.46, fagp.II 50.52, oass. 1.6.56, ktr. 1.11.61, overkontrollør 1.4.67, postinspektør i 23. lkl. 1.9.68 (32), postmester i lr. 34 1.2.73 (Sønderbro postkontor).
40. Hansen, Mogens Theil, postinspektør, f.5.4.33. Indtrådt 1.9.50, fagp.100.53, ass. 1.9.55, fagp.II 67.61, oass. 1.4.62, ktr. 1.11.64, overkontrollør 1.4.69 (25), postinspektør i lr. 30 1.2.70, (gdir.) postinspektør i lr. 34 1.3.73 (generaldirektoratet, 1. ekspeditionskontor).
41. Lund, Aage Jessen, R, postmester, f.23.3.14. Indtrådt 1.9.30, fagp. 76.33, ass. 1.4.38, fagp.II 46.43, oass. 1.2.47, ktr. 1.10.53, postmester i Frederikshavn 1.8.62 (31) (lr. 32 fra 1.4.70) (lr. 34 fra 1.4.73).
42. Nielsen, Gunnar, telegrafinspektør, f.1.10.18. Indtrådt 1.9.35, fagp. 86.38, ass. 1.10.42, fagp.II 53.45, oass. 1.7.51, ktr. 1.4.57, overkontrollør 1.4.62, telegrafinspektør i 23. lkl. i kabelingeniørtjenesten 1.4.65 (30), telegrafinspektør i lr. 34 1.4.73 (kabelingeniørtjenesten).
43. Frederiksen, Vagn Andreas, postmester, f.18.2.16. Indtrådt 1.9.34, fagp. 90.37, ass. 1.9.40, fagp.II 60.43, oass. 1.2.50, ktr. 1.11.56, overkontrollør 1.4.61, postmester ved Rødovre postkontor 1.4.66 (31) (lr. 32 fra 1.4.70) (lr. 34 fra 1.4.73).
44. Jensen, Aage Jepsen, postmester, f.6.10.20. Indtrådt 1.9.37, fagp. 84.40, ass. 1.11.44, fagp.II 45.49, oass. 1.4.53, ktr. 1.5.59, overkontrollør 1.12.63, postinspektør i 23. lkl. 1.2.66 (32), postmester i lr. 34 1.7.73 (Svendborg).
45. Thorup, Erik, postmester, f.5.8.25. Indtrådt 1.9.42, fagp. 67.45, ass. 1.9.47, fagp.II 55.53, oass. 1.4.56, ktr. 1.4.61, oktr. 1.1.65, postinspektør i 23. lkl. 1.4.69 (29), postinspektør i lr. 32 1.11.71, postmester i lr. 34 1.3.74 (Lyngby postkontor).
46. Knudsen, Knud Frederik, postmester, f.3.5.31. Indtrådt 1.9.48, fagp. 89.51, ass. 1.9.53, fagp.II 66.59, oass. 1.4.61, ktr. 1.10.64, oktr. 1.9.68, postinspektør i 23. lkl. 1.4.69 (29), postinspektør i lr. 32 1.9.71, postmester i lr. 34 1.3.74 (Kolding).
47. Petersen, Laurits, bogholderichef, f.23.11.28. Indtrådt 1.5.46, fagp. 65.49, ass. 1.5.51, fagp.II 38.57, oass. 1.4.61, ktr. 1.4.67 (21), bogholderichef i lr. 34 1.4.74 (postgirokontoret).
48. Jørgensen, Eigil Frode, postmester, f.6.12.22. Indtrådt 1.9.39, fagp. 78.42, ass. 1.4.46, fagp.II 56.50, oass. 1.6.55, ktr. 1.2.61, oktr. 1.1.66 (28), postinspektør i lr. 29 1.9.70, postmester i lr. 34 1.6.74 ((jernbanepostkontor 1).
49. Kaptain, Kristian Nielsen, postmester, f. 3.10.24. Indtrådt 1.9.41, fagp. 83.44, ass. 1.9.46, fagp.II 51.52, oass. 1.4.55, ktr. 1.8.61, oktr. 1.3.67 (28), postmester i lr. 34 1.6.74 (jernbanepostkontor 2).

Lønramme 31 (ekspsekr.)

1. Sørensen, Arne Verner, cand. jur., ekspeditionssekretær i generaldirektoratet, f.24.8.13. Indtrådt 1.9.31, fagp. 83.34, ass. 1.9.37 (u.f.nr. 1.8.41-30.6.42), fagp.II 53.44, sekretær i gdir. 1.6.44, fuldmægtig i gdir. 1.4.47, ekspeditionssekretær i generaldirektoratet (3. teknisk kontor) 1.2.63. (31)

Lønramme 29, 30, 31, og 32.

1. Kristoffersen, Jens Poul, R, stationsleder, f.13.1.13. Indtrådt 1.9.30, fagp. 72.33, ass. 1.2.37, fagp.II 52.44, oass. 1.4.48, ktr. 1.4.53, stationsleder 1.6.57, stationsleder i 23. lkl. i Kbhavn (rtf.) 1.4.58. (31)
2. Juhl, Helge, R, postmester, f.30.7.13. Indtrådt 1.9.31, fagp. 85.34, ass. 1.9.37, fagp.II 49.41, oass. 1.7.47, ktr. 1.10.55, postmester i Tønder 1.3.61. (29)
3. Andersen, Ejgil Kristen, R, postmester, f.19.4.14. Indtrådt 1.9.30, fagp. 98.33, ass. 1.5.38, fagp.II 63.42, oass. 1.3.46, ktr. 1.4.51, postmester i Kalundborg 1.4.61. (31)
4. Mondrup, Halvor Birger, R, postmester, f.30.10.17. Indtrådt 1.9.34, fagp. 76.37, ass. 1.11.41, fagp.II 49.44, oass. 1.6.50, fuldmægtig i gdir 1.3.54, overkontrollør 1.9.58, postinspektør 1.4.62, postmester ved Vanløse postkontor 1.6.64. (31)
5. Hansen, Evald, R, postmester, f.29.4.14. Indtrådt 1.9.30, fagp. 66.33, ass. 1.5.38, fagp.II 47.43, oass. 1.4.47, ktr. 1.4.54, postmester i Nykøbing Sjælland 1.6.62 (29). (lr. 31 fra 1.4.70).
6. Harbild, Otto Martinus Andreas, R, postmester, f.3.1.13. Indtrådt 1.9.30, fagp. 74.33, ass. 1.2.37, fagp.II 53.42, oass. 1.4.47, ktr. 1.5.55, overkontrollør 1.6.60, postmester ved Brønshøj postkontor 1.8.62 (31). (lr. 32 fra 1.4.70).
7. Pedersen, Otto Eli Andreas, postmester, f.24.11.10. Indtrådt 1.9.30, fagp. 81.33, ass. 1.9.36, fagp.II 46.42, oass. 1.10.46, ktr. 1.12.54, postmester i Maribo 1.12.62. (31)
8. Petersen, Keld Borge, stationsleder, f.15.11.12. Indtrådt 1.9.32, fagp. 61.35, ass. 1.9.38, fagp.II 51.44, oass. 1.11.49, ktr. 1.11.55, stationsleder i 21. lkl. 1.2.60, stationsleder i 23. lkl. i Kbhavn (htg.) 1.4.63. (31)

(fr. 29, 30, 31 og 32)

9. **Thode, Carl Johan, R, postmester, f.28.2.15.** Indtrådt 1.9.31, fagp. 79.34, ass. 1.3.39, fagp.II 54.41, oass. 1.3.46, ktr. 1.4.53, postmester i Nørresundby 1.5.63 (31) (fr. 32 fra 1.4.73).
10. **Kølvræ, Martin Nielsen, stationsleder, f.12.3.13.** Indtrådt 1.9.32, fagp. 81.35, ass. 1.9.38, fagp. II 51.41, oass. 1.4.46, ktr. 1.4.53, overkontrollør 1.4.62, stationsleder i 23. lkl. i Århus T. 1.3.64. (29)
11. **Lassen, Harald Ingolf Geermann, postmester, f.15.1.15.** Indtrådt 1.9.31, fagp. 61.34, ass. 1.2.39, fagp. II 39.42, oass. 1.3.48, ktr. 1.10.54, overkontrollør 1.4.58, postmester i Varde 1.4.64. (31) (fr. 32 fra 1.4.73).
12. **Hansen, Hans Niels Poul, post- og telegrafkasserer, f.25.5.13.** Indtrådt 1.9.30, fagp. 72.33, ass. 1.6.37, fagp.II 39.40, oass. 1.7.47, ktr. 1.8.55, post- og telegrafkasserer i 23. lkl. i Ålborg 1.6.64. (29)
13. **Mortensen, Ejnar, postmester, f.29.4.16.** Indtrådt 1.9.32, fagp. 76.35, ass. 1.5.40, fagp.II 56.44, oass. 1.4.49, ktr. 1.4.56, overkontrollør 1.4.61, postmester ved Nordvestkvarterets postkontor 1.9.64 (31). (fr. 32 fra 1.4.70).
14. **Karlisen, Poul Egon, postmester, f.25.6.13.** Indtrådt 1.9.31, fagp. 87.34, ass. 1.9.37, fagp.II 50.43, oass. 1.4.47, ktr. 1.6.55, overkontrollør 1.10.60, postmester ved Charlottenlund postkontor 1.10.64 (29). (fr. 31 fra 1.4.70).
15. **Henriksen, Kristian Klaus, stationsleder, f.30.7.16.** Indtrådt 1.9.32, fagp. 98.35, ass. 1.8.40, fagp.II 62.43, oass. 1.10.46, ktr. 1.4.53, stationsleder i 21. lkl. 1.11.58, stationsleder i 23. lkl. i Odense T. 1.4.65. (29)
16. **Christensen, Harry Christopher, telegrafinspektør, f.12.2.21.** Indtrådt 1.9.37, fagp. 89.40, ass. 1.3.45, fagp.II 47.48, oass. 1.4.52, ktr. 1.4.58, overkontrollør 1.4.62, telegrafinspektør i 23. lkl. i kabelingeniørtjenesten 1.4.65. (30)
17. **Hansen, Hans William Nygaard, postmester, f.1.7.17.** Indtrådt 1.9.35, fagp. 98.38, ass. 1.9.41, fagp.II 65.44, oass. 1.6.50, ktr. 1.11.54, overkontrollør 1.4.58, postmester i Grenå 1.5.65. (29). (fr. 31 fra 1.4.70).
18. **Hansen, Martin Sofus Theodor, R, postmester, f.13.11.14.** Indtrådt 1.9.31, fagp. 87.34, ass. 1.12.38, fagp. II 45.41, oass. 1.7.47, ktr. 1.6.55, postmester i Middelfart 1.1.66. (31)
19. **Allert, Hans Erik, postmester, f.14.6.11.** Indtrådt 1.9.30, fagp. 88.33, ass. 1.9.36, fagp.II 51.40, oass. 1.12.45, ktr. 1.2.54, postmester ved Søborg postkontor 1.2.66 (31). (fr. 32 fra 1.4.70).
20. **Pedersen, Karl Marius, post- og telegrafkasserer, f.10.12.14.** Indtrådt 1.9.32, fagp. 92.35, ass. 1.1.39, fagp.II 54.42, oass. 1.4.48, ktr. 1.4.54, stationsleder 1.12.59, post- og telegrafkasserer i 23. lkl. i Århus 1.4.66. (29)
21. **Jensen, Svend-Aage Harder, postmester, f.25.10.15.** Indtrådt 1.9.32, fagp. 87.35, ass. 1.11.39, fagp.II 60.42, oass. 1.4.47, ktr. 1.2.54, postmester i Birkerød 1.10.61 (23. lkl. fra 1.4.66). (29) (fr. 31 fra 1.4.73).
22. **Christiansen, Harry Børge, R, postmester, f.17.6.15.** Indtrådt 1.9.31, fagp.87.34, ass. 1.7.39, fagp.II 53.43, oass. 1.7.47, ktr. 1.4.55, postmester i Haslev 1.4.62 (23. lkl. fra 1.4.66). (29)
23. **Dalgaard, Aage, R, postmester, f.6.5.13.** Indtrådt 1.9.31, fagp. 82.34, ass. 1.9.37, fagp.II 49.40, oass. 1.4.47, ktr. 1.11.54, postmester i Vojens 1.8.62 (23. lkl. fra 1.4.66). (29)
24. **Blak, Oluf, R, postmester, f.19.8.14.** Indtrådt 1.9.30, fagp. 67.33, ass. 1.9.38, fagp.II 36.42, oass. 1.11.46, ktr. 1.7.55, postmester i Grindsted 1.12.63 (23. lkl. fra 1.4.66). (29)
25. **Gaardhøje, Poul Richard, R, postmester, f.18.12.14.** Indtrådt 1.9.31, fagp. 80.34, ass. 1.1.39, fagp.II 44.41, oass. 1.10.47, ktr. 1.12.55, overkontrollør 1.4.65, postmester i Nykøbing M. 1.4.66 (29). (fr. 31 fra 1.4.70).
26. **Pedersen, Osvald, R, postmester, f.24.10.13.** Indtrådt 1.9.31, fagp. 72.34, ass. 1.11.37, fagp.II 50.47, oass. 1.2.48, ktr. 1.5.55, postmester i Odder 1.8.65 (23. lkl. fra 1.4.66). (29)
27. **Jensen, Willy Anders Frederik, postmester, f.4.10.15.** Indtrådt 1.9.34, fagp. 82.37, ass. 1.9.40, fagp.II 52.44, oass. 1.5.50, ktr. 1.4.57, postmester i Brønderslev 1.12.65 (23. lkl. fra 1.4.66). (29)
28. **Garmer, Kjeld, R, postmester, f.17.7.17.** Indtrådt 1.9.35, fagp. 85.38, ass. 1.9.41, fagp.II 57.44, oass. 1.7.51, postmester i Ølgod 1.2.58, postmester på Fano 1.1.66 (23. lkl. fra 1.4.66). (29)
29. **Thomsen, Louis Corlin, R, postmester, f.21.7.15.** Indtr. 1.9.32, fagp. 72.35, ass. 1.8.39, fagp.II 46.43, oass. 1.5.49, ktr. 1.11.56, overkontrollør 1.4.62, postmester i Ringkøbing 1.10.66 (29), postmester i lr. 31 1.6.72 (Skanderborg).
30. **Sønderbek, Jens Peter, R, postmester, f.5.5.18.** Indtr. 1.9.34, fagp. 76.37, ass. 1.6.42, fagp.II 39.49, oass. 1.6.51, ktr. 1.10.58, postmester i Rudkøbing 1.11.66. (29)
31. **Andreassen, Valdemar Bøgebjerg, postmester, f.3.9.18.** Indtrådt 1.9.37, fagp. 83.40, ass. 1.9.43, fagp.II 54.48, oass. 1.11.51, ktr. 1.5.58, overkontrollør 1.4.64, postmester ved postvæsenets oplysningskontor og returpostkontoret 1.12.66. (32)
32. **Jæger, Marius, R, postmester, f.8.6.16.** Indtr. 1.9.34, fagp. 91.37, ass. 1.9.40, fagp.II 51.43, oass. 1.4.50, ktr. 1.4.57, postmester i Padborg 1.8.61, postmester i Ribe 1.2.67. (29)
33. **Lorentzen, Carl, postmester, f.11.11.19.** Indtrådt 1.9.36, fagp. 86.39, ass. 1.12.43, fagp.II 52.46, oass. 1.11.51, ktr. 1.10.57, overkontrollør 1.4.62, postmester i Thisted 1.2.67 (31). (fr. 32 fra 1.4.70).
34. **Jørgensen, Theodor Verner Væver, R, postmester f.29.9.12.** Indtrådt 1.9.30, fagp. 88.33, ass. 1.10.36, fagp.II 52.41, oass. 1.2.47, postmester i Nørre-Ålslev 1.1.57, postmester i Stege 1.2.67. (29)
35. **Ulriksen, Kristen Møller, postmester, f. 21.6.14.** Indtrådt 1.9.31, fagp. 88.34, ass. 1.7.38, fagp.II 46.44, oass. 1.4.47, ktr. 1.12.55, overkontrollør 1.4.62, postmester ved Kastrup postkontor 1.10.67 (31). (fr. 32 fra 1.4.70).
36. **Pedersen, Henry Søndergaard, postmester, f.27.5.19.** Indtrådt 1.9.36, fagp. 80.39, ass. 1.6.43, fagp.II 51.46, oass. 1.9.52, ktr. 1.1.59, postmester i Fåborg 1.4.68. (29)
37. **Sørensen, Ove, telegrafinspektør, f.8.4.23.** Indtrådt 1.9.40, fagp. 99.43, ass. 1.4.46, fagp.II 58.49, oass. 1.8.54, ktr. 1.4.60, overkontrollør 1.6.64, telegrafinspektør i 23. lkl. ved overtelegrafinspektoratet 1.7.68. (32)
38. **Mathiesen, Henry, postmester, f.29.4.15.** Indtrådt 1.9.32, fagp. 68.35, ass. 1.5.39, fagp.II 46.43, oass. 1.9.49, ktr. 1.1.57, overkontrollør 1.9.62, postmester ved Hvidovre postkontor 1.8.68. (31)
39. **Vasby, Johannes Viggo, postinspektør, f.20.5.15.** Indtrådt 1.9.31, fagp.78.34, ass. 1.6.39, fagp.II 54.41, oass. 1.3.48, ktr. 1.4.55, materialforvalter i 21. lkl. 1.4.62, overkontrollør 1.4.63, postinspektør i 23. lkl. i generaldirektoratet (3. teknisk kontor) 1.9.68. (29)
40. **Larsen, Palle Viggo, telegrafinspektør, f.16.10.25.** Indtrådt 1.9.43, fagp. 82.46, ass. 1.9.48, fagp.II 60.54, oass. 1.4.57, ktr. 1.4.61, overkontrollør 1.4.65, telegrafinspektør i 23. lkl. i generaldirektoratet (1. teknisk kontor) 1.9.68. (29)
41. **Andersen, Erik Søren Ambrosius, telegrafinspektør, f.12.9.26.** Indtrådt 1.9.43, fagp. 81.46, ass. 1.9.48, fagp.II 55.55, oass. 1.4.57, ktr. 1.7.61, overkontrollør 1.4.65, telegrafinspektør i 23. lkl. ved overtelegrafinspektoratet 1.9.68. (29)
42. **Kjoller, Niels Peter, postinspektør, f.13.4.31.** Indtrådt 1.5.47, fagp. 97.50, ass. 1.5.52, fagp.II 68.58, oass. 1.9.59, ktr. 1.4.63, postinspektør i 23. lkl. i (gdir.) 1.9.68 (29), postinspektør i lr. 30 1.9.73 (generaldirektoratet, 5. ekspeditionskontor).
43. **Lindblad, Arne Helge, telegrafinspektør, f.29.9.16.** Indtrådt 1.9.34, fagp. 90.37, ass. 1.10.40, fagp.II 54.43, oass. 1.2.52, ktr. 1.4.55, overkontrollør 1.4.64, telegrafinspektør i 23. lkl. i generaldirektoratet (4. ekspeditionskontor) 1.10.68. (29)
44. **Hansen, Poul Erik, telegrafbestrer, f.19.3.22.** Indtrådt 1.9.38, fagp. 81.41, ass. 1.4.46, fagp.II 51.49, oass. 1.11.53, ktr. 1.1.59, overkontrollør 1.4.65, stationsleder i 23. lkl. i Åbenrå 1.10.68 (29), telegrafbestrer i lr. 29 1.7.70 (Åbenrå) (fr. 31 fra 1.4.73).
45. **Frank, Gunner, telegrafinspektør, f.6.4.30.** Indtrådt 1.9.46, fagp. 100.49, ass. 1.9.51, fagp.II 60.56, oass. 1.4.59, ktr. 1.4.63, telegrafinspektør i 23.lkl. i generaldirektoratet (2. teknisk kontor) 1.10.68. (29)
46. **Christensen, Alf Manfred Kragh, R, postmester, f.30.12.16.** Indtrådt 1.9.34, fagp. 77.37, ass. 1.1.41, fagp.II 49.44, oass. 1.6.50, ktr. 1.10.57, overkontrollør 1.9.62, postmester i Hjørring 1.11.68 (31). (fr. 32 fra 1.4.70).
47. **Nielsen, Frode Ellersgaard, postinspektør, f. 29.10.33.** Indtrådt 1.5.50, fagp. 93.53, ass. 1.5.55, fagp. II 65.61, oass. 1.11.61, ktr. 1.11.64, postinspektør i 23. lkl. i 4. distrikt (Ålborg) 1.4.69 (29), postinspektør i lr. 32 1.9.73 (4. distrikt (Ålborg)).

(lr. 29, 30, 31 og 32)

48. **Lund, Peder Kristian**, postinspektør, f. 14.4.33. Indtrådt 1.9.49, fagp. 80.52, ass. 1.9.54, fagp. II 61.61, oass. 1.11.61, ktr. 1.4.65, postinspektør i 23. lkl. i 3. distrikt (Århus) 1.4.69. (29), postinspektør i lr. 32 1.2.71 (3. distrikt (Århus)).
49. **Sandbjerg, Carl Christian Lamberth, R.**, postmester, f. 19.10.16. Indtrådt 1.9.35, fagp. 93.38, ass. 1.9.41, fagp. II 45.44, oass. 1.4.51, ktr. 1.10.57, overkontrollør 1.10.62, postmester i Ringsted 1.6.69 (31). (lr. 32 fra 1.4.70).
50. **Fjederholt, Jens Juul**, postforvalter, f. 7.12.20. Indtrådt 1.9.38, fagp. 84.41, ass. 1.1.45, fagp. II 40.48, oass. 1.10.53, ktr. 1.7.59, postforvalter ved postekspedition Odense 1 1.6.69. (29)
51. **Nordbo, Børge Wøller**, postinspektør, f. 10.10.22. Indtrådt 1.9.41, fagp. 88.44 (ude af post- og tgrafv. 1.2.-30.4.47), ass. 1.1.48, fagp. II 52.52, oass. 1.1.56, ktr. 1.4.61, overkontrollør 1.4.66 (25), postinspektør i lr. 29 1.2.70 (generaldirektoratet, 3. ekspeditionskontor).
52. **Kofoed, Børge Larsen**, postmester, f. 10.3.23. Indtrådt 1.9.40, fagp. 93.43, ass. 1.4.46, fagp. II 59.52, oass. 1.7.54, ktr. 1.6.59, overkontrollør 1.4.64 (25), postmester i lr. 29 1.3.70 (Struer).
53. **Lind, Albert Anton Ludvig**, telegrafbestyrer, f. 4.11.19. Indtrådt 1.9.36, fagp. 82.39, ass. 1.12.43, fagp. II 41.49, oass. 1.4.52, ktr. 1.4.58, overkontrollør 1.4.63, telegrafbestyrer ved Skagen radiotelegrafkontor 1.4.66 (26). (lr. 31 fra 1.4.70).
54. **Jepsen, Svend Uhd, R.**, telegrafbestyrer, f. 19.3.14. Indtr. 1.9.32, fagp. 74.35, ass. 1.9.38, fagp. II 39.43, oass. 1.4.49, ktr. 1.4.58, telegrafbestyrer ved Blåvand radiotelegrafkontor 1.4.64 (26). (lr. 31 fra 1.4.70).
55. **Frederiksen, Egon Albin**, postmester, f. 18.8.14. Indtrådt 1.9.31, fagp. 75.34, ass. 1.9.38, fagp. II 45.42, oass. 1.2.48, ktr. 1.6.55, postmester ved Albertslund postkontor 1.8.65 (25). (lr. 29 fra 1.4.70) (lr. 31 fra 1.4.73).
56. **Rasmussen, Eigil**, postmester, f. 3.6.21. Indtrådt 1.9.37, fagp. 79.40, ass. 1.7.45, fagp. II 50.48, oass. 1.4.53, ktr. 1.4.59, overkontrollør 1.4.65 (25), postmester i lr. 29 1.6.70 (Korsør).
57. **Eriksen, Kristian**, post- og telegrafkasserer, f. 12.4.21. Indtrådt 1.9.38, fagp. 75.41, ass. 1.5.45, fagp. II 39.49, oass. 1.12.53, post- og telegrafkasserer i 21. lkl. 1.4.61 (24), post- og telegrafkasserer i lr. 29 1.7.70 (Odense).
58. **Jensen, Sigurd Willaing**, postmester, f. 4.10.17. Indtrådt 1.9.34, fagp. 74.37, ass. 1.11.41, fagp. II 50.47, oass. 1.9.50, ktr. 1.7.57, overkontrollør 1.9.63 (27), postmester i lr. 31 1.9.70 (Gentofte postkontor).
59. **Thielsen, Keld Christian**, telegrafinspektør, f. 6.5.31. Indtrådt 1.5.48, fagp. 93.51, ass. 1.5.53, fagp. II 63.59, oass. 1.4.61, ktr. 1.7.64, overkontrollør 1.12.68 (25), telegrafinspektør i lr. 30 1.3.71 (generaldirektoratet, 4. ekspeditionskontor).
60. **Pedersen, Ejnar Emil**, inspektør, f. 15.10.18. Indtrådt 1.9.35, fagp. 94.38, ass. 1.11.42, fagp. II 58.45, oass. 1.4.51, ktr. 1.9.54, overkontrollør 1.4.61 (28), inspektør i lr. 29 1.4.71 (Kbhavn rtf.).
61. **Albrektsen, Harald**, inspektør, f. 10.7.18. Indtrådt 1.9.35, fagp. 76.38, ass. 1.8.42, fagp. II 58.44, oass. 1.4.51, ktr. 1.4.57, overkontrollør 1.6.61 (28), inspektør i lr. 29 1.4.71 (Kbhavn hfg.).
62. **Jensen, Jens**, inspektør, f. 2.12.20. Indtrådt 1.9.37, fagp. 60.40, ass. 1.1.45, fagp. II 54.47, oass. 1.2.53, ktr. 1.4.58, overkontrollør 1.4.63 (28), inspektør i lr. 29 1.4.71 (2. ingeniørdistrikt (kontortjenesten)).
63. **Poulsen, Peder Børge**, telegrafinspektør, f. 10.8.23. Indtrådt 1.9.40, fagp. 85.43, ass. 1.4.46, fagp. II 44.49, oass. 1.4.55, ktr. 1.4.60, oktr. 1.4.64, telegrafinspektør i 23. lkl. i kabelingeniørtjenesten 1.4.69 (29) (tj.f.u.l. 1.10.72-30.9.74), telegrafinspektør i lr. 29 1.10.74 (kabelingeniørtjenesten).
64. **Kjærsgaard Mogens Volmer**, postinspektør, f. 10.8.21. Indtrådt som postbud 1.9.45, fagp. 94.50, ass. 1.5.51, fagp. II 56.53, oass. 1.6.55, ktr. 1.4.61, overkontrollør 1.4.66 (25), postinspektør i lr. 30 1.4.71 (generaldirektoratet, revisionskontoret).
65. **Vollerup, Walther**, inspektør, f. 25.10.21. Indtrådt som postbud 1.11.45, fagp. 99.51, ass. 1.5.52, fagp. II 58.55, oass. 1.11.55, ktr. 1.12.60, overkontrollør 1.7.67 (28), inspektør i lr. 29 1.4.71 (Odense).
66. **Sørensen, Niels Kaj**, postinspektør, f. 15.3.30. Indtrådt 1.5.47, fagp. 95.50, ass. 1.5.52, fagp. II 51.57, oass. 1.4.60, ktr. 1.10.64, overkontrollør 1.9.68 (27), postinspektør i lr. 30 1.4.71 (generaldirektoratet, lønningsansvinningskontoret).
67. **Møller, Ejner Lauenborg**, postinspektør, f. 14.5.30. Indtrådt 1.9.48, fagp. 99.51, ass. 1.9.53, fagp. II 58.58, oass. 1.4.61, ktr. 1.4.66, overkontrollør 1.6.69 (25), postinspektør i lr. 29 1.4.71 (gdir.), postinspektør i lr. 30 1.4.73 (generaldirektoratet, postens planlægningssekretariat).
68. **Hansen, Hans Peter**, telegrafinspektør, f. 9.5.31. Indtrådt 1.5.48, fagp. 81.51, ass. 1.5.53, fagp. II 57.59, ass. 1.6.61, ktr. 1.12.65 (22), telegrafinspektør i lr. 29 1.4.71 (generaldirektoratet, 2. teknisk kontor).
69. **Madsen, Aage**, postinspektør, f. 17.5.34. Indtrådt 1.9.50, fagp. 78.53, ass. 1.9.55, fagp. II 63.62, oass. 1.10.62, ktr. 1.4.67 (22), postinspektør i lr. 29 1.4.71 (3. distrikt (Århus)).
70. **Arrngrimson, Stig Edvard**, postinspektør, f. 30.8.36. Indtrådt 1.9.53, fagp. 92.56, ass. 1.9.58, fagp. II 61.63, oass. 1.4.64, ktr. 1.9.68 (22), postinspektør i lr. 29 1.4.71 (generaldirektoratet, 1. ekspeditionskontor), postinspektør i lr. 32 1.4.74 (1. distrikt (Roskilde)).
71. **Dalgaard, Svend Aage**, postmester, f. 27.5.20. Indtrådt 1.9.36, fagp. 72.39, ass. 1.6.44, fagp. II 54.48, oass. 1.4.53, ktr. 1.11.58, overkontrollør 1.4.64 (25), postmester i lr. 31 1.5.71 (Herlev postkontor) (lr. 32 fra 1.4.73).
72. **Hansen, Axel Verner**, materieforvalter, f. 3.7.24. Indtrådt 1.9.40, fagp. 82.43, ass. 1.4.46, fagp. II 52.52, oass. 1.10.55, ktr. 1.4.61, overkontrollør 1.4.65 (25), materieforvalter i lr. 29 1.5.71 (generaldirektoratet, materieldepotet).
73. **Lyngse, Henning Peder**, telegrafinspektør, f. 29.12.31. Indtrådt 1.9.48, fagp. 73.51, ass. 1.9.53, fagp. II 62.60, oass. 1.4.61, ktr. 1.10.64 (21), overkontrollør 1.3.70 (25), telegrafinspektør i lr. 30 1.6.71 (generaldirektoratet, 2. teknisk kontor).
74. **Hansen, Erik**, postmester, f. 3.5.21. Indtrådt 1.9.38, fagp. 89.41, ass. 1.6.45, fagp. II 53.50, oass. 1.10.53, ktr. 1.5.59 (22), postmester i lr. 32 1.9.71 (Rønne).
75. **Nørgaard, Hans Jørgen Winther**, postmester, f. 21.8.22. Indtrådt 1.9.38, fagp. 74.41, ass. 1.4.46, fagp. II 48.50, oass. 1.7.54, ktr. 1.4.61, postmester i Ry 1.11.63 (21), postmester i lr. 29 1.9.71 (Lemvig) (lr. 31 fra 1.4.73).
76. **Rasmussen, Herluf Erik**, postmester, f. 17.6.18. Indtrådt 1.9.35, fagp. 90.39, ass. 1.7.42, fagp. II 49.48, oass. 1.5.51, ktr. 1.4.58, overkontrollør 1.10.64 (25), postmester i lr. 29 1.10.71 (Virum postkontor).
77. **Knudstrup, Erik Emil**, postmester, f. 26.7.18. Indtrådt 1.9.34, fagp. 67.37, ass. 1.8.42, fagp. II 37.45, oass. 1.12.50, ktr. 1.3.58, overkontrollør 1.11.64 (25), postmester i lr. 32 1.10.71 (Ballerup postkontor).
78. **Rasmussen, Arne Poul**, postmester, f. 29.4.25. Indtrådt 1.9.43, fagp. 73.46, ass. 1.9.48, fagp. II 47.54, oass. 1.6.57, ktr. 1.4.62, overkontrollør 1.5.67 (27), postmester i lr. 29 1.10.71 (Vejen).
79. **Pedersen, Leon Kurt**, postinspektør, f. 10.10.33. Indtrådt 1.9.50, fagp. 78.53, ass. 1.9.55, fagp. II 55.61, oass. 1.9.62, ktr. 1.9.66 (22), postinspektør i lr. 29 1.10.71 (2. distrikt (Fredericia)).
80. **Hansen, Svend Aage**, postmester, f. 24.5.27. Indtrådt 1.9.44, fagp. 81.47, ass. 1.9.49, fagp. II 57.54, oass. 1.2.58, ktr. 1.11.62, overkontrollør 1.4.66 (25), postmester i lr. 31 1.12.71 (Vordingborg).
81. **Laustsen, Aage**, postinspektør, f. 19.6.32. Indtrådt 1.9.48, fagp. 67.51, ass. 1.9.53, fagp. II 51.60, oass. 1.3.63, ktr. 1.5.67 (22), postinspektør i lr. 29 1.1.72 (1. distrikt (Roskilde)).
82. **Pedersen, Edmund Jens**, postmester, f. 29.4.19. Indtrådt 1.9.37, fagp. 92.40, ass. 1.9.43, fagp. II 54.48, oass. 1.11.53, ktr. 1.12.59, overkontrollør 1.10.64 (27), postmester i lr. 32 1.4.72 (Hellrup postkontor).
83. **Sørensen, Herman Mariet Reinhold**, postmester, f. 7.5.19. Indtrådt 1.9.35, fagp. 76.38, ass. 1.12.43, fagp. II 37.49, oass. 1.12.52, ktr. 1.7.59, overkontrollør 1.4.65 (27), postmester i lr. 29 1.5.72 (Tåstrup postkontor) (lr. 31 fra 1.4.73).
84. **Olesen, Holger Juhl**, postmester, f. 20.1.29. Indtrådt 1.9.45, fagp. 87.48, ass. 1.9.50, fagp. II 53.56, oass. 1.9.58, ktr. 1.3.63, overkontrollør 1.12.68 (27), postmester i lr. 29 1.8.72 (Ringkøbing).
85. **Gyldenhof, Allan**, postmester, f. 11.4.22. Indtrådt 1.9.39, fagp. 68.42, ass. 1.4.46, fagp. II 38.52, oass. 1.7.55, ktr. 1.10.61, postmester i Brørup 1.7.65 (22), postmester i lr. 29 1.8.72 (Års).
86. **Schmidt, Børge**, postmester, f. 7.10.20. Indtrådt 1.9.37, fagp. 101.40, ass. 1.11.44, fagp. II 54.48, oass. 1.11.52, ktr. 1.7.58, overkontrollør 1.10.62 (27), postmester i lr. 31 1.10.72 (Nyborg).

(lr. 29, 30, 31 og 32)

87. **Nielsen, Ove Nørgaard**, postinspektør, f.10.8.24. Indtrådt 1.9.40, fagp. 100.43, ass. 1.4.46, fagp.II 60.50, oass. 1.6.55, ktr. 1.4.61, oktr. 1.12.64 (27), postinspektør i lr. 30 1.12.72, (generaldirektoratet, økonomikontoret).
88. **Jensen, Georg Villy Jost**, inspektør, f.6.11.20. Indtrådt 1.9.37, fagp. 82.40, ass. 1.12.44, fagp.II 54.48, oass. 1.12.53, ktr. 1.4.60, oktr. 1.11.64 (27), inspektør i lr. 29 1.2.73 (postgirokontoret).
89. **Kjeldmand, Hans**, inspektør, f.21.11.30. Indtrådt 1.9.47, fagp. 83.50, ass. 1.9.52, fagp.II 62.57, oass. 1.6.60, ktr. 1.4.65, oktr. 1.6.69 (25), inspektør i lr. 29 1.2.73 (Århus).
90. **Petersen, Kristian**, postinspektør, f.18.7.30. Indtrådt 1.5.47, fagp. 83.50, ass. 1.5.52, fagp.II 48.57, oass. 1.9.60, ktr. 1.4.65, oktr. 1.4.69 (28), postinspektør i lr. 32 1.3.73 (overpostmesterembedet).
91. **Nielsen, Charles Nikolaj**, postmester, f.30.10.15. Indtrådt 1.9.32, fagp. 76.35, ass. 1.11.39, fagp.II 45.44, oass. 1.9.49, ktr. 1.4.57, postmester i Fjerritslev 1.3.65 (26) (lr. 29 fra 1.4.73).
92. **Christensen, Niels Alfred Leopold**, postmester, f.28.5.14. Indtrådt som postbud 1.6.38, fagp. 78.44, ass. 1.5.45, fagp.II 51.48, oass. 1.10.49, ktr. 1.4.57, postmester i Hørsholm 1.3.65 (21. lkl. fra 1.4.66) (25). (lr. 26 fra 1.4.70) (lr. 29 fra 1.4.73).
93. **Jensen, Svend Erik**, telegrafinspektør, f.1.6.28. Indtrådt 1.9.45, fagp. 84.48, ass. 1.9.50, fagp.II 49.56, oass. 1.4.59, ktr. 1.4.64, oktr. 1.4.67 (27), telegrafinspektør i lr. 29 1.4.73 (radioingeniørtjenesten).
94. **Kristensen, Carlo Laurits**, postmester, f.1.3.13. Indtrådt 1.9.32, fagp. 67.35, ass. 1.9.38, fagp.II 41.42, oass. 1.9.49, ktr. 1.4.57, postmester ved Greve Strand postkontor 1.6.67 (25). (lr. 29 fra 1.4.73).
95. **Jacobsen, Marius**, telegrafinspektør, f.17.2.29. Indtrådt 1.9.45, fagp. 85.48, ass. 1.9.50 (u.f.nr. 1.6.53-30.4.54), fagp.II 47.56, oass. 1.4.59, ktr. 1.4.63, oktr. 1.9.68 (27), telegrafinspektør i lr. 29 1.4.73 (generaldirektoratet, 1. teknisk kontor).
96. **Kristensen, Svend Linding**, inspektør, f.3.12.29. Indtrådt 1.5.47, fagp. 75.50, ass. 1.5.52, fagp.II 49.56, oass. 1.4.61, ktr. 1.1.65, oktr. 1.9.68 (28), inspektør i lr. 29 1.4.73 (radioingeniørtjenesten (kontortjenesten)).
97. **Laursen, Preben Erik Bach**, telegrafinspektør, f. 20.9.30. Indtrådt 1.9.47, fagp. 90.50, ass. 1.9.52, fagp.II 60.58, oass. 1.9.60, ktr. 1.11.64, oktr. 1.4.69 (25), telegrafinspektør i lr. 29 1.4.73 (generaldirektoratet, 2. teknisk kontor).
98. **Christensen, Henning Hansen**, postinspektør, f.21.3.36. Indtrådt 1.9.52, fagp. 80.55, ass. 1.9.57, fagp.II 64.62, oass. 1.4.64, ktr. 1.7.67 (21), oktr. 1.11.70 (24), postinspektør i lr. 30 1.4.73 (generaldirektoratet, 2. ekspeditionskontor).
99. **Just, Erik Lauge**, postmester, f.14.5.25. Indtrådt som postbud 1.11.49, fagp. 78.54, ass. 1.5.55, fagp.II 51.57, oass. 1.2.59, ktr. 1.12.62 (21), postmester i lr. 26 1.3.73 (Skjern) (lr. 29 fra 1.4.73).
100. **Storgaard, Erik**, inspektør, f.3.5.28. Indtrådt 1.9.45, fagp. 67.48, ass. 1.9.50, fagp. II 47.56, oass. 1.9.59, ktr. 1.2.66 (22), oktr. i lr. 28 1.4.73, inspektør i lr. 29 1.4.73 (Kbhavn).
101. **Sørensen, Verner Theodor**, postmester, f.28.6.21. Indtrådt 1.9.37, fagp. 82.40, ass. 1.7.45, fagp.II 45.52, oass. 1.12.53, ktr. 1.4.60, oktr. 1.4.66 (25), postmester i lr. 29 1.6.73 (Sydvestkvarterets postkontor).
102. **Nielsen, Hans Kristian Svane**, post- og telegrafkasserer, f.5.6.25. Indtrådt som postbud 1.12.48, fagp. 104.52, ass. 1.5.53, fagp.II 60.56, oass. 1.11.56, ktr. 1.4.62, oktr. 1.9.68 (25), post- og telegrafkasserer i lr. 29 1.6.73 (Kbhavn, Vesterbro postkontor).
103. **Jensen, Inger Marie**, frk., cand.jur., fuldmægtig, f.22.10.34. Indtrådt 1.5.51, fagp. 79.54, ass. 1.5.56 (u.f.nr. 1.2-31.8.61), fagp.II 58.63, oass. 1.4.64 (u.f.nr. 1.9.67-30.6.69) sekretær 1.7.69 (21), fuldmægtig i lr. 29 1.7.73 (generaldirektoratet, 3. teknisk kontor).
104. **Ruby, Kristen Koldborg**, postmester, f.27.5.20. Indtrådt 1.9.37, fagp. 67.40, ass. 1.6.44, fagp.II 50.47, oass. 1.4.54, ktr. 1.4.61, oktr. 1.7.66 (27), postmester i lr. 31. 1.11.73 (Frederikssund).
105. **Hansen, Kurt Preben**, postinspektør, f.5.6.32. Indtrådt 1.9.48, fagp. 54.51, ass. 1.9.53, fagp.II 58.61, oass. 1.12.61, ktr. 1.4.66 (21), oktr. 1.11.70 (25), postinspektør i lr. 29 1.11.73 (4. distrikt (Ålborg)).
106. **Herdal, Jallgrimur Eli Johan**, postinspektør, f.11.7.36. Indtrådt 1.9.52, fagp. 64.55, ass. 1.6.58, fagp.II 53.63, oass. 1.4.64, ktr. 1.12.68 (22), oktr. 1.4.73 (25), postinspektør i lr. 29 1.11.73 (generaldirektoratet, 3. ekspeditionskontor).
107. **Nielsen, Kai Møller**, postinspektør, f.28.5.26. Indtrådt 1.9.42, fagp. 94.45, ass. 1.9.47, fagp.II 65.52, oass. 1.9.55, ktr. 1.6.59, oktr. 1.10.64 (27), postinspektør i lr. 32 1.3.74 (2. distrikt (Fredericia)).
108. **Jepsen, Ervin Alfred**, postinspektør, f.14.8.37. Indtrådt 1.9.55, fagp. 86.58, ass. 1.9.60, fagp.II 62.64, oass. 1.6.66, ktr. 1.11.70 (22), postinspektør i lr. 29 1.4.74 (generaldirektoratet, 1. ekspeditionskontor).
109. **Adsbøl, Niels Alfred**, postmester, f.6.8.21. Indtrådt 1.9.37, fagp. 67.40, ass. 1.9.45, fagp.II 42.50, oass. 1.4.54, ktr. 1.4.61, oktr. 1.3.67 (27), postmester i lr. 29 1.6.74 (Bagsværd postkontor).
110. **Kjeldsen, Jørgen**, postinspektør, f.2.11.26. Indtrådt 1.9.43, fagp. 71.46, ass. 1.9.48, fagp.II 52.53, oass. 1.10.57, ktr. 1.4.64, oktr. 1.9.68 (27), postinspektør i lr. 29 1.6.74 (overpostmesterembedet).
111. **Hvirring, Johannes**, postmester, f.16.3.24. Indtrådt 1.9.41, fagp. 92.44, ass. 1.9.46, fagp.II 62.53, oass. 1.9.55, ktr. 1.12.61, oktr. 1.6.66 (25), postmester i lr. 31 1.9.74 (Hobro).

Lønramme 24, 25, 26, 27 og 28

- Kristensen, Asger Frederik**, post- og telegrafkasserer, f.8.9.13. Indtrådt 1.9.30, fagp. 74.33, ass. 1.10.37, fagp.II 51.43, oass. 1.4.47, ktr. 1.4.49, post- og telegrafkasserer i 21. lkl. i Nykøbing Fl. 1.6.56. (24)
- Nielsen, Gunnar**, post- og telegrafkasserer, f.6.8.08. I postv. 1.9.24, fagp. 59.27, ass. 1.9.30, fagp.II 38.34, oass. 1.11.44, postmester i Rødekr. 1.9.53, post- og telegrafkasserer i 5. lkl. i Horsens 1.9.57, post- og telegrafkasserer i 21. lkl. i Næstved 1.7.63. (24)
- Rasmussen, Anker Ejgil**, blanketforvalter, f.16.6.20. Indtrådt 1.9.37, fagp. 64.40, ass. 1.7.44, fagp.II 41.47, oass. 1.7.54, blanketforvalter i generaldirektoratet (blanketdepotet) 1.3.61. (26)
- Stigler, Hans Gunnar**, postforvalter, f.9.8.11. Indtrådt 1.9.31, fagp. 64.34, ass. 1.9.37 (ude af post- og telegrafv. 1.12.40-30.9.44), fagp.II 42.47, oass. 1.9.48, ktr. 1.4.56, postforvalter ved postekspedition Århus 1 1.10.61 (25). (lr. 26 fra 1.4.70).
- Ottosen, Carl Gjesing, R.**, postmester, f.14.9.07. I postv. 1.9.24, fagp. 63.27, ass. 1.9.30, fagp.II 49.36, oass. 1.7.45, ktr. 1.11.54, postmester i Løgstor 1.12.61 (21. lkl. fra 1.4.62). (25)
- Krøger-Rasmussen, Carl Alfred**, postforvalter, f. 29.3.13. Indtrådt 1.9.31, fagp. 79.34, ass. 1.9.37, fagp.II 46.41, oass. 1.7.47, ktr. 1.9.55, postforvalter ved postekspedition Århus N 1.6.59 (21. lkl. fra 1.4.62) (25). (lr. 26 fra 1.4.70).
- Malmros, Verner Oscar**, overkontrollør, f.27.9.20. Indtrådt 1.9.37, fagp. 86.40, ass. 1.10.44, fagp.II 57.47, oass. 1.11.51, ktr. 1.4.57, overkontrollør i Kbhavn (htg.) 1.4.62. (27)
- Nikolajsen, Ib Steenberg**, postmester, f.1.4.16. Indtrådt 1.9.34, fagp. 78.37, ass. 1.9.40, fagp.II 47.43, oass. 1.5.50, postmester i Roslev 1.7.57 (21. lkl. fra 1.4.62) (25) (lr. 26 fra 1.4.73).
- Kjelgaard, Carl Georg Würtzen**, post- og telegrafkasserer, f.8.8.15. Indtrådt 1.9.34, fagp. 76.37, ass. 1.9.40, fagp.II 49.43, oass. 1.5.50, ktr. 1.10.57, post- og telegrafkasserer i 21. lkl. i Randers 1.5.62. (24)
- Eilertsen, Preben Salling**, postmester, f.13.9.23. Indtrådt 1.9.41, fagp. 88.44, ass. 1.5.47, fagp.II 50.53, oass. 1.9.55, postmester i Åbybro 1.6.62 (25). (lr. 26 fra 1.4.70).
- Larsen, Kristian Georg Ingemann**, post- og telegrafkasserer, f.27.7.17. Indtrådt 1.9.35, fagp. 83.38, ass. 1.9.41, fagp.II 40.44, oass. 1.1.52, ktr. 1.9.58, post- og telegrafkasserer i 21. lkl. i Svendborg 1.9.62. (24)

(lr. 24, 25, 26, 27 og 28)

12. **Rasmussen, Hansige Alberta**, frk., bogholder, f.15.12.13. Indtrådt som konjontist 1.1.38, fagp. 89.41, ass. 1.5.44, fagp.II 46.46, oass. 1.10.50, ktr. 1.7.57, bogholder i postgirokontoret 1.1.63. (25)
13. **Pedersen, Knud Oluf**, overkontrollør, f.16.6.20. Indtrådt 1.9.36, fagp. 82.39, ass. 1.7.44 (ude af post- og tgrafv. 1.8.48-31.7.49), fagp.II 41.52, oass. 1.4.53, ktr. 1.12.56, stationsleder 1.4.63, overkontrollør i Kbhavn(rtf.) 1.1.68. (27)
14. **Bøthner, Alfred Arne Dannefeldt**, overkontrollør, f.18.3.14. Indtrådt 1.9.30, fagp. 75.33, ass. 1.4.38, fagp.II 42.42, oass. 1.10.46 (u.f.nr. 1.2.54-31.1.55), ktr. 1.4.57, overkontrollør ved Lyngby radiotelegrafkontor 1.4.63. (27)
15. **Groth, Alfred Harris**, overkontrollør, f.28.7.18. Indtrådt 1.9.35, fagp. 76.38, ass. 1.8.42, fagp.II 45.46, oass. 1.12.51, ktr. 1.4.57, overkontrollør i telegrafaboratoriet 1.4.63. (27)
16. **Roslev, Harald Peter Espersen**, post- og telegrafkasserer, f.6.3.20. Indtrådt 1.9.36, fagp. 68.39, ass. 1.4.44, fagp.II 37.49, oass. 1.6.52, ktr. 1.5.58, post- og telegrafkasserer i 21. lkl. i Skive 1.4.63. (24)
17. **Christoffersen, Niels**, overkontrollør, f.22.5.22. Indtrådt 1.9.38, fagp. 101.41, ass. 1.4.46, fagp.II 48.48, oass. 1.4.53, ktr. 1.4.59, overkontrollør i kabelingeniørtjenesten 1.4.63. (27)
18. **Carlsen, Alf Hilmer**, overkontrollør, f.20.8.22. Indtrådt 1.9.38 fagp. 86.41, ass. 1.4.46, fagp.II 54.49, oass. 1.5.54, ktr. 1.4.59, overkontrollør i Fredericia 1.4.63 (25), overkontrollør i lr. 27 1.4.71 (Fredericia).
19. **Overbeck, Holger**, post- og telegrafkasserer, f.16.12.21. Indtrådt 1.9.39, fagp. 86.42, ass. 1.1.46, fagp.II 52.50, oass. 1.12.54, ktr. 1.6.61, post- og telegrafkasserer i 21. lkl. i Horsens 1.9.63. (24)
20. **Johansen, Svend Peter**, overkontrollør, f. 4.2.20. Indtrådt 1.9.36, fagp. 84.39, ass. 1.3.44, fagp.II 60.46, oass. 1.4.51, ktr. 1.4.58, overkontrollør i Århus T. 1.3.64 (25), overkontrollør i lr. 27 1.4.71 (Århus T).
21. **Therkelsen, Frits Verner**, overkontrollør, f.11.6.18. Indtrådt 1.9.36, fagp. 88.39, ass. 1.9.42, fagp.II 47.48, oass. 1.12.51, ktr. 1.7.57, overkontrollør i kabelingeniørtjenesten 1.4.64. (27)
22. **Larsen, Rudolf**, post- og telegrafkasserer, f.6.2.25. Indtrådt 1.9.42, fagp. 66.45, ass. 1.9.47, fagp.II 42.53, postforvalter ved postekspedition Ålborg 6 1.3.58, post- og telegrafkasserer i 21. lkl. i Slagelse 1.4.64. (24)
23. **Bryderup, Rasmus Jensen**, postmester, f.9.4.16. Indtrådt 1.9.34, fagp. 90.37, ass. 1.9.40, fagp.II 49.43, oass. 1.7.49, ktr. 1.4.56, postmester i Bogense 1.5.64. (26)
24. **Mortensen, Rogert Leisner**, postmester, f.3.9.28. Indtrådt 1.9.45, fagp. 97.48, ass. 1.9.50, fagp.II 63.55, oass. 1.11.57, ktr. 1.4.61, overkontrollør 1.6.64, postmester i Padborg 1.3.67. (26)
25. **Poulsen, Harald**, postmester, f.17.7.12. Indtrådt som postbud 1.8.37, fagp. 77.43, ass. 1.5.44, fagp.II 42.48, oass. 1.7.49, ktr. 1.7.56, postmester i Ringe 1.10.64. (26)
26. **Husum, Harald**, postmester, f.28.4.19. Indtrådt 1.9.35, fagp. 68.38, ass. 1.5.43, fagp.II 47.47, oass. 1.4.52, ktr. 1.11.58, overkontrollør 1.10.64 (25), postmester i lr. 25 1.9.70 (indleveringspostkontor 2).
27. **Jacobsen, Hugo Erik**, bogholder, f.24.9.19. Indtrådt 1.9.36, fagp. 69.39, ass. 1.10.43, fagp.II 47.51, oass. 1.7.53, ktr. 1.2.60, bogholder i postgirokontoret 1.10.64 (25), bogholder i lr. 26 1.12.70 (postgirokontoret).
28. **Matthiesen, Johannes Valdemar**, post- og telegrafkasserer, f.21.2.11. Indtrådt 1.9.30, fagp. 70.33, ass. 1.9.36, fagp.II 40.39, oass. 1.4.47, ktr. 1.7.55, post- og telegrafkasserer i 21. lkl. i Kbhavn (Købmagergades postkontor) 1.12.64. (24)
29. **Skaaning, Erik Larsen**, inventarforvalter, f.27.4.15. Indtrådt 1.9.31, fagp. 70.34, ass. 1.5.39, fagp.II 49.42, oass. 1.11.48, ktr. 1.4.56, inventarforvalter på overpostmesterens kontor 1.4.65. (26)
30. **Schmidt, Ernst Helmer Egelund**, overkontrollør, f.16.2.24. Indtrådt 1.9.40, fagp. 80.43, ass. 1.4.46, fagp.II 57.52, oass. 1.9.54, ktr. 1.10.59, overkontrollør i Kbhavn (htg.) 1.4.65. (25)
31. **Højlund, Jens Karl**, overkontrollør, f.21.9.22. Indtrådt 1.9.39, fagp. 72.42, ass. 1.4.46, fagp.II 42.52, oass. 1.8.54, ktr. 1.4.60, overkontrollør i Kbhavn (rtf.) 1.4.65 (25), overkontrollør i lr. 27 1.2.70 (Kbhavn rtf.).
32. **Nielsen, Hans Jørgen**, overkontrollør, f.14.6.24. Indtrådt 1.9.41, fagp. 85.44, ass. 1.9.46, fagp.II 60.51, oass. 1.12.55, ktr. 1.4.61, overkontrollør i 1. ingeniørdistrikt (kontortjenesten) 1.4.65. (27)
33. **Birch, Erik Helmer**, overkontrollør, f. 10.11.21. Indtrådt 1.9.38, fagp. 69.41, ass. 1.12.45, fagp. II 51.53, oass. 1.10.54, ktr. 1.5.60, overkontrollør i Viborg 1.5.65 (25), overkontrollør i lr. 27 1.4.73 (Viborg).
34. **Hasløv, Otto Kaare Kristian Vilhelm**, postmester, f.10.9.11. Indtrådt 1.9.30, fagp. 83.33, ass. 1.9.36, fagp.II 48.40, oass. 1.11.46, ktr. 1.5.55, postmester ved indleveringspostkontor 17 1.7.65. (25)
35. **Andersen, Carl**, postmester, f.8.4.11. Indtrådt 1.9.30, fagp. 74.33, ass. 1.9.36, fagp.II 42.41, oass. 1.7.47, ktr. 1.2.56, postmester i Tølløse 1.8.65. (25)
36. **Hansen, Otto**, postmester, f.23.6.15. Indtrådt 1.9.31, fagp. 78.34, ass. 1.7.39, fagp.II 49.43, oass. 1.4.48, ktr. 1.2.56, postmester ved indleveringspostkontor 25 1.9.65. (25)
37. **Hansen, Svend Preben Holten**, bogholder, f.11.4.19. Indtrådt 1.9.37, fagp. 67.41, ass. 1.5.44, fagp.II 42.47, oass. 1.6.55, ktr. 1.7.61, bogholder i postgirokontoret 1.9.65. (25)
38. **Christensen, Jørgen Peter**, bogholder, f.9.4.24. Indtrådt 1.9.40, fagp. 79.43, ass. 1.4.46, fagp.II 50.52, oass. 1.10.55, ktr. 1.1.62, bogholder i postgirokontoret 1.9.65. (25)
39. **Eriksen, Poul Henry**, overkontrollør, f.19.12.25. Indtrådt 1.9.42, fagp. 82.45, ass. 1.9.47, fagp.II 48.54, oass. 1.4.57, ktr. 1.4.62, overkontrollør i kabelingeniørtjenesten 1.11.65, overkontrollør i Kbhavn (htg.) 1.10.68 (25), overkontrollør i lr. 25 1.3.70 (Kbhavn rtf.).
40. **Nielsen, Arne Guldborg**, overkontrollør, f.5.4.32. Indtrådt 1.9.48, fagp. 75.51, ass. 1.9.53, fagp.II 43.60, oass. 1.4.62, ktr. 1.4.65, post- og telegrafkasserer i 21. lkl. 1.1.66, overkontrollør i Tórshavn 1.7.67. (25)
41. **Hansen, Svend**, postmester, f.22.2.14. Indtrådt 1.9.32, fagp. 63.35, ass. 1.9.38, fagp.II 46.47, oass. 1.11.49, ktr. 1.4.57, postmester i Saksøbing 1.10.62 (21. lkl. fra 1.4.66) (25), postmester i lr. 26 1.12.70 (Assens).
42. **Svendsen, Johan Leth**, overkontrollør, f.5.2.18. Indtrådt 1.9.35, fagp. 75.38, ass. 1.3.42, fagp.II 54.44, oass. 1.12.50, ktr. 1.4.57, overkontrollør i Odense T. 1.4.66 (25), overkontrollør i lr.27 1.4.71 (Odense T.).
43. **Rasmussen, Erik**, postmester, f.7.8.15. Indtrådt 1.9.34, fagp. 81.37, ass. 1.9.40, fagp.II 48.43, oass. 1.12.49, ktr. 1.7.57, postmester i Ikast 1.11.60 (21. lkl. fra 1.4.66) (25), (lr. 26 fra 1.4.73).
44. **Hansen, Børge Rudolf**, postmester, f.5.11.15. Indtrådt 1.9.32, fagp. 81.35, ass. 1.12.39, fagp.II 43.43, oass. 1.9.49, ktr. 1.10.57, overkontrollør 1.4.66 (25), postmester i lr. 26 1.5.70 (indleveringspostkontor 15).
45. **Rasmussen, Olaf Albert Arild**, postmester, f.18.9.20. Indtrådt 1.9.37, fagp. 71.40, ass. 1.10.44, fagp.II 55.51, oass. 1.10.53, postmester i Ulfborg 1.5.59, postmester i Nibe 1.1.66 (21. lkl. fra 1.4.66). (25)
46. **Tornbak, Preben**, overkontrollør, f.28.11.22. Indtrådt 1.9.39, fagp. 69.42, ass. 1.4.46, fagp.II 39.52, oass. 1.8.54, ktr. 1.9.59, overkontrollør i Kbhavn (rtf.) 1.4.66 (24), overkontrollør i lr. 25 1.4.71 (Kbhavn. rtf.).
47. **Jensen, Kristian Ejvind**, postmester, f.10.1.17. Indtrådt 1.9.36, fagp. 59.39, ass. 1.9.42, fagp.II 42.46, oass. 1.4.53, ktr. 1.4.60, postmester i Kjellerup 1.3.63 (21. lkl. fra 1.4.66). (25)
48. **Kaaberbøl, Erling**, overkontrollør, f.8.11.29. Indtrådt 1.9.45, fagp. 93.48, ass. 1.9.50 (u.f.nr. 1.1.-14.6.53⁹), fagp.II 62.56, oass. 1.6.58, ktr. 1.7.61, overkontrollør i 3. ingeniørdistrikt (kontortjenesten) 1.4.66 (25), overkontrollør i lr. 27 1.4.71 (3. ingeniørdistrikt (kontortjenesten)).
49. **Støhr, Ole Thorvald**, postmester, f.10.11.20. Indtrådt 1.9.37, fagp. 61.40, ass. 1.12.44, fagp.II 42.49, oass. 1.7.54, postmester i Ryomgård 1.11.61 (21. lkl. fra 1.4.66). (25)
50. **Due, Børge Henning**, postmester, f.5.4.20. Indtrådt 1.9.37, fagp. 64.41, ass. 1.5.44, fagp.II 42.51, oass. 1.12.54, postmester i Jelling 1.4.62 (21. lkl. fra 1.4.66). (25)
51. **Larsen, Lars Møller Kasper**, postmester, f.4.12.21. Indtrådt 1.9.38, fagp. 64.42, ass. 1.1.46, fagp.II 50.49, oass. 1.9.55, ktr. 1.4.62, postmester ved indleveringspostkontor 22 1.9.64 (21. lkl. fra 1.4.66). (25)
52. **Rasmussen, Holger**, overkontrollør, f.9.9.26. Indtrådt 1.9.44, fagp. 92.47, ass. 1.9.49, fagp.II 63.54, oass. 1.9.57, ktr. 1.4.62, overkontrollør i Esbjerg 1.4.66. (27)
53. **Jegsmark, John Leo**, postmester, f.12.12.19. Indtrådt som postbud 1.1.44, fagp. 85.51, ass. 1.5.52, fagp.II 47.55, oass. 1.6.56, ktr. 1.11.62, postmester ved indleveringspostkontor 12 1.9.65 (21. lkl. fra 1.4.66). (25)

(lr. 24, 25, 26, 27 og 28)

54. **Bruun, Egon Levring**, postmester, f.24.4.24. Indtrådt 1.9.41, fagp. 74.44, ass. 1.9.46, fagp.II 44.53, oass. 1.4.57, postmester i Tarm 1.12.63 (21. lkl. fra 1.4.66). (25)
55. **Jakobsen, Oskar**, stationsleder, f.18.11.16. Indtrådt 1.9.35, fagp. 69.38, ass. 1.9.41, fagp.II 45.44, oass. 1.4.51, ktr. 1.6.56, stationsleder i 21. lkl. i Esbjerg 1.6.66. (24)
56. **Mortensen, Henning**, postmester, f.7.8.18. Indtrådt 1.9.35, fagp.82.38, ass. 1.9.42, fagp. II 42.45, oass. 1.4.52, ktr. 1.7.58, overkontrollør 1.6.66, postmester ved Skovlunde postkontor 1.3.69. (25)
57. **Møller, Harry**, overkontrollør, f.1.9.21. Indtrådt 1.9.38, fagp. 80.41, ass. 1.9.45, fagp.II 49.49, oass. 1.11.53, ktr. 1.11.58, oktr. i Kolding T. 1.6.66. (25), overkontrollør i lr. 25 1.7.74 (2. ingeniørdistrikt).
58. **Kristensen, Frede Henning**, overkontrollør, f.16.7.24. Indtrådt 1.9.41, fagp. 70.44, ass. 1.9.46 (u.f.nr. 7.6.50-22.5.51^o), fagp.II 47.53, oass. 1.4.56, ktr. 1.7.61, overkontrollør i radioingeniørtjenesten 1.6.66. (25)
59. **Madsen, Mads Henry**, postmester, f.18.8.26. Indtrådt 1.9.44, fagp. 65.47, ass. 1.9.49, fagp.II 52.55, oass. 1.7.58, ktr. 1.11.62, postmester i Helsingør 1.6.66 (25) (lr. 26 fra 1.4.73).
60. **Henriksen, Kjeld Otto**, postmester, f.7.9.12. Indtrådt 1.9.32, fagp. 83.35, ass. 1.9.38, fagp.II 41.40, oass. 1.4.49, ktr. 1.10.56, postmester ved indleveringspostkontor 16 1.8.66. (25)
61. **Gregersen, Boje**, postmester, f.24.5.20. Indtrådt 1.9.37, fagp. 76.40, ass. 1.6.44, fagp.II 46.47, oass. 1.4.50, ktr. 1.10.57, postmester i Bjerringbro 1.10.66. (26)
62. **Pedersen, Vagner**, overkontrollør, f.3.8.20. Indtrådt 1.9.36, fagp. 73.39, ass. 1.9.44, fagp.II 42.47, oass. 1.4.52, ktr. 1.4.58, overkontrollør i Århus T. 1.10.66. (24)
63. **Hundtofte, Jakob Johannes**, post- og telegrafkasserer, f. 23.2.23. Indtrådt 1.9.40, fagp. 92.43, ass. 1.4.46, fagp.II 54.52, oass. 1.11.54, ktr. 1.4.61, post- og telegrafkasserer i 21. lkl. i Vejle 1.11.66. (24)
64. **Knudsen, Knud Alfred**, postmester, f.15.11.20. Indtrådt 1.9.38, fagp. 81.41, ass. 1.12.44, fagp.II 46.51, oass. 1.12.54, ktr. 1.4.61, overkontrollør 1.11.66. (25), postmester i lr. 25 1.5.73 (indleveringspostkontor 28).
65. **Rasmussen, Erik Rahn**, postmester, f.30.5.19. Indtrådt 1.9.35, fagp. 80.38, ass. 1.6.43, fagp.II 46.47, oass. 1.4.50, ktr. 1.7.57, postmester i Kerteminde 1.12.66. (25)
66. **Larsen, Verner Johan Schimler**, postmester, f.8.10.14. Indtrådt 1.9.31, fagp. 78.34, ass. 1.11.38, fagp.II 36.47, oass. 1.11.49, ktr. 1.10.56, postmester i Store-Heddinge 1.2.67. (25)
67. **Kjeldsen, Vilmer**, overkontrollør, f.29.8.27. Indtrådt 1.9.44 fagp. 92.47, ass. 1.9.49, fagp.II 62.55, oass. 1.3.57, ktr. 1.4.61, overkontrollør ved post- og telegrafvæsenets værksteder 1.3.67 (25), overkontrollør i lr. 27 1.4.71 (post- og telegrafvæsenets værksteder (kontortjenesten)).
68. **Johansen, Johan Frede**, overkontrollør, f.13.2.27. Indtrådt 1.9.43, fagp. 59.46, ass. 1.9.48, fagp.II 55.54, oass. 1.11.57, ktr. 1.7.62, overkontrollør i Århus 1.4.67 (25), overkontrollør i lr. 27 1.10.70 (Kolding).
69. **Sørensen, Bent Willy**, overkontrollør, f.19.10.24. Indtrådt 1.9.42, fagp. 74.45, ass. 1.9.47, fagp.II 48.53, oass. 1.4.57, ktr. 1.10.62, overkontrollør i Helsingør 1.4.67. (25)
70. **Jensby, Hans Vilhelm**, overkontrollør, f.17.2.23. Indtrådt 1.9.40, fagp. 82.43, ass. 1.4.46, fagp.II 52.52, oass. 1.4.57, ktr. 1.4.63, overkontrollør i Århus T. 1.4.67. (25)
71. **Frostholm, Aase**, fru, postmester, f.28.2.12. Indtrådt som kontorist 1.3.36, fagp. 90.38, ass. 1.3.42, fagp.II 53.44, oass. 1.4.49, ktr. 1.7.56, postmester ved indleveringspostkontor 27 1.5.67. (25)
72. **Jensen, Preben Dyhrfeldt Munk**, postmester, f.22.3.16. Indtrådt 1.9.32, fagp. 85.35, ass. 1.4.40, fagp.II 54.44, oass. 1.4.49, ktr. 1.10.56, postmester ved indleveringspostkontor 4 1.11.67. (25)
73. **Christiansen, Jørgen Erik**, postmester, f.25.8.25. Indtrådt 1.9.42, fagp. 90.45, ass. 1.9.47, fagp.II 58.52, oass. 1.9.56, ktr. 1.3.63, oktr. 1.11.67 (25), postmester i lr. 26 1.2.74 (Holte postkontor).
74. **Just, Ellen**, frk., postmester, f.27.7.11. Indtrådt som kontorist 1.8.35, fagp. 79.39, ass. 1.5.42, fagp.II 50.44, oass. 1.6.4^o, ktr. 1.12.56, postmester ved indleveringspostkontor 3 1.12.67. (25) (lr. 26 fra 1.4.73).
75. **Uhre, Erik Bertel Thomsen**, postmester, f.29.11.20. Indtrådt 1.9.38, fagp. 73.41, ass. 1.12.44, fagp.II 45.50, oass. 1.12.54, ktr. 1.4.61, overkontrollør 1.1.68 (24), postmester i lr. 25 1.2.73 (indleveringspostkontor 29).
76. **Petersen, Mogens Flemmer**, postmester, f.5.12.15. Indtrådt 1.9.34, fagp. 92.37, ass. 1.9.40, fagp.II 45.43, oass. 1.12.49, ktr. 1.4.57, postmester ved indleveringspostkontor 19 1.4.68. (25)
77. **Egeblad, Jørgen**, postmester, f.27.10.12. Indtrådt 1.9.31, fagp. 62.34, ass. 1.9.37, fagp.II 45.41, oass. 1.4.49, ktr. 1.10.56, postmester ved indleveringspostkontor 31 1.5.68. (25)
78. **Jespersen, Agner Ejlskov**, postmester, f.17.12.18. Indtrådt 1.9.35, fagp. 85.38, ass. 1.1.43, fagp.II 45.46, oass. 1.10.51, ktr. 1.2.58, postmester i Bramming 1.5.68 (25). (lr. 26 fra 1.4.70).
79. **Nielsen, Aage Axel**, postforvalter, f.28.12.12. Indtrådt 1.9.30, fagp. 73.33, ass. 1.1.37, fagp.II 39.39, oass. 1.10.49, ktr. 1.4.58, postforvalter ved Århus avispostekspedition 1.7.68. (26)
80. **Christensen, Kaj Mogens**, overkontrollør, f.19.8.23. Indtrådt 1.9.39, fagp. 76.42, ass. 1.4.46, fagp.II 52.52, oass. 1.12.54, ktr. 1.4.61, overkontrollør i Haderslev 1.9.68. (25)
81. **Pedersen, Kai Anton**, overkontrollør, f.22.4.23. Indtrådt 1.9.40, fagp. 76.43, ass. 1.4.46, fagp.II 39.52, oass. 1.9.55, ktr. 1.9.61, overkontrollør i Odense 1.9.68. (25)
82. **Mortensen, Kaj Theodor**, overkontrollør, f.7.5.24. Indtrådt 1.9.41, fagp. 84.44, ass. 1.9.46, fagp.II 49.51, oass. 1.6.56, ktr. 1.3.62, overkontrollør i generaldirektoratet (revisionskontoret) 1.9.68. (25)
83. **Møllerström, Christian**, overkontrollør, f.25.1.23. Indtrådt 1.9.40, fagp. 80.43, ass. 1.4.46, fagp.II 41.50, oass. 1.11.55, ktr. 1.4.62, overkontrollør i Kbhavn 1.9.68 (24), overkontrollør i lr. 25 1.4.73 (Kbhavn).
84. **Svane, Erik**, overkontrollør, f.18.9.23. Indtrådt 1.9.40, fagp. 74.43, ass. 1.4.46, fagp.II 48.50, oass. 1.12.55, ktr. 1.4.62, overkontrollør i Kbhavn 1.9.68. (27)
85. **Præst, Eli**, overkontrollør, f.18.8.27. Indtrådt 1.9.43, fagp. 83.46, ass. 1.9.48, fagp.II 55.54, oass. 1.9.57, ktr. 1.9.62, overkontrollør i Åbenrå 1.9.68. (25)
86. **Lund, Hans Heinrich**, overkontrollør, f.7.11.25. Indtrådt 1.9.42, fagp. 74.45, ass. 1.9.47, fagp.II 42.52, oass. 1.4.57, ktr. 1.4.63, overkontrollør i Kbhavn (rtf.) 1.9.68. (25)
87. **Jensen, Erik Andreas**, overkontrollør, f.22.2.30. Indtrådt 1.9.46, fagp. 72.49, ass. 1.9.51, fagp.II 53.58, oass. 1.5.60, ktr. 1.6.63, overkontrollør i gdir. 1.9.68 (25), overkontrollør i lr. 27 1.3.73 (postgirokontoret).
88. **Thomassen, Ragnar Henry**, overkontrollør, f.6.3.28. Indtrådt 1.9.45, fagp. 86.48, ass. 1.9.50, fagp.II 53.58, oass. 1.12.58, ktr. 1.2.64, overkontrollør i kabelingeniørtjenesten 1.9.68. (25)
89. **Pedersen, Robert Rejnholt**, overkontrollør, f.5.3.29. Indtrådt 1.9.45, fagp. 81.48, ass. 1.9.50, fagp.II 52.57, oass. 1.12.58, ktr. 1.4.64, overkontrollør i kabelingeniørtjenesten 1.9.68. (25)
90. **Jensen, Erik Ryttergaard**, overkontrollør, f.7.5.30. Indtrådt 1.9.47, fagp. 64.50, ass. 1.9.52, fagp.II 46.57, oass. 1.9.61, ktr. 1.4.65, overkontrollør i postgirokontoret 1.9.68 (25), overkontrollør i lr. 25 1.1.73 (gdg.), overkontrollør i lr. 27 1.2.73 (postgirokontoret).
91. **Christiansen, Laurits Børge Lundbeck**, stationsleder, f.7.6.13. Indtrådt 1.9.30, fagp. 78.33, ass. 1.7.37, fagp. II 41.43, oass. 1.2.46, ktr. 1.4.54, stationsleder i 21. lkl. i Ålborg T. 1.10.68. (24)
92. **Gamby, Carl**, post- og telegrafkasserer, f.3.2.23. Indtrådt 1.9.39, fagp. 81.42, ass. 1.4.46, fagp.II 49.49, oass. 1.6.55, ktr. 1.4.61, post- og telegrafkasserer i 21. lkl. i Silkeborg 1.10.68. (24)
93. **Jensen, Martin Poulsen**, postforvalter, f. 20.8.21. Indtrådt 1.9.40, fagp. 84.43, ass. 1.4.46, fagp.II 47.52, oass. 1.4.56, ktr. 1.8.62, postforvalter ved postekspedition Ålborg 3 1.11.68. (26)
94. **Nørgaard, Vagn Winther**, postmester, f. 30.5.17. Indtrådt 1.9.34, fagp. 72.37, ass. 1.6.41, fagp.II 44.45, oass. 1.5.51, ktr. 1.4.58, postmester i Sorø 1.12.68. (26)
95. **Damgaard, Jens Madsen**, overkontrollør, f. 26.1.22. Indtrådt 1.9.39, fagp. 71.42, ass. 1.2.46, fagp.II 46.51, oass. 1.8.54, ktr. 1.4.60, overkontrollør i Kbhavn R. 1.12.68. (24)
96. **Larsen, Markus**, overkontrollør, f. 3.1.28. Indtrådt 1.9.44, fagp. 69.47, ass. 1.9.49, fagp.II 53.54, oass. 1.7.57, ktr. 1.4.63, overkontrollør i kabelingeniørtjenesten 1.12.68. (25)

(lr. 24, 25, 26, 27 og 28)

97. **Jensen, Ole Henning Nedergaard**, postmester, f. 30.11.19. Indtrådt 1.9.37, fagp. 85.40, ass. 1.12.43, fagp.II 46.46, oass. 1.6.52, ktr. 1.10.58, postmester i Hadsund 1.2.69. (25)
98. **Eriksen, Holger Sperling**, overkontrollør, f. 30.11.18. Indtrådt 1.9.35, fagp. 62.38, ass. 1.12.42, fagp.II 40.44, oass. 1.4.52, ktr. 1.9.58, overkontrollør i Kbhavn 1.4.69 (24), overkontrollør i lr. 25 1.4.71 (Kbhavn).
99. **Hankil, Poul**, overkontrollør, f. 14.11.23. Indtrådt 1.9.40, fagp. 97.43, ass. 1.4.46, fagp.II 53.50, oass. 1.11.54, ktr. 1.5.59, overkontrollør i Nakskov 1.4.69. (24)
100. **Jensen, Verner Gudmand**, overkontrollør, f. 17.6.27. Indtrådt 1.9.44, fagp. 80.47, ass. 1.9.49, fagp.II 48.55, oass. 1.4.59, ktr. 1.11.61, overkontrollør i Slagelse 1.4.69 (24), overkontrollør i lr. 25 1.4.73 (Slagelse).
101. **Eithz, Bent**, overkontrollør, f. 9.10.26. Indtrådt 1.9.43, fagp. 78.46, ass. 1.9.48, fagp.II 53.53, oass. 1.9.57, ktr. 1.7.63, overkontrollør i Skive 1.4.69 (24), overkontrollør i lr. 25 1.4.73 (Skive).
102. **Frantsen, Bent Halfdan Bruun**, overkontrollør, f. 18.1.27. Indtrådt 1.9.44, fagp. 82.47, ass. 1.9.49, fagp.II 55.55, oass. 1.5.58, ktr. 1.11.63, overkontrollør i Kbhavn 1.4.69 (24), overkontrollør i lr. 27 1.10.70 (Kbhavn).
103. **Larsen, Arne**, overkontrollør, f. 6.4.29. Indtrådt 1.5.46, fagp. 99.49, ass. 1.5.51, fagp.II 58.56, oass. 1.4.59, ktr. 1.4.64, overkontrollør i generaldirektoratet (4. ekspeditionskontor) 1.4.69. (25)
104. **Toft, Hans Erik**, overkontrollør, f. 4.3.31. Indtrådt 1.5.47, fagp. 92.50, ass. 1.5.52, fagp.II 63.57, oass. 1.4.60, ktr. 1.4.64, overkontrollør i Kolding T. 1.4.69 (24), overkontrollør i lr. 25 1.4.73 (Kolding T.).
105. **Christensen, Villy Olaf Oldenburg**, overkontrollør, f. 2.10.26. Indtrådt 1.9.43, fagp. 65.46, ass. 1.9.48, fagp.II 52.55, oass. 1.10.57, ktr. 1.10.64, overkontrollør i Kbhavn 1.4.69. (24), overkontrollør i lr. 25 1.4.71 (Kbhavn).
106. **Andersen, Arne**, overkontrollør, f. 3.6.29. Indtrådt 1.5.46, fagp. 83.49, ass. 1.5.51, fagp.II 42.57, oass. 1.11.59, ktr. 1.11.64, overkontrollør i kabelingeniørtjenesten 1.4.69. (25)
107. **Karlsøn, Kaj Viggo Jørn**, postmester, f. 2.5.17. Indtrådt 1.9.34, fagp. 73.37, ass. 1.6.41, fagp.II 51.44, oass. 1.12.50, ktr. 1.8.57, postmester ved indleveringspostkontor 20 1.6.69. (25)
108. **Hansen, Ole Raac**, post- og telegrafkasserer, f. 18.1.18. Indtrådt 1.9.34, fagp. 81.37, ass. 1.2.42, fagp.II 50.45, oass. 1.6.50, postmester i Ålestrup 1.3.57, post- og telegrafkasserer i 21. lkl. i Fredericia 1.6.69. (24)
109. **Henriksen, Elmo Robert Thorkild**, overkontrollør, f. 9.10.27. Indtrådt 1.9.44, fagp. 93.47, ass. 1.9.49, fagp.II 57.55, oass. 1.3.57, ktr. 1.4.63, overkontrollør i postgirokontoret 1.6.69. (25)
110. **Krogh-Madsen, Erik Vagner**, overkontrollør, f. 31.3.26. Indtrådt 1.9.43, fagp. 85.46, ass. 1.9.48, fagp.II 48.53, oass. 1.6.57, ktr. 1.4.64, overkontrollør i Kbhavn 1.6.69. (27)
111. **Hansen, Henning Georg Dam**, overkontrollør, f. 13.6.30. Indtrådt 1.9.46, fagp. 89.49, ass. 1.9.51, fagp.II 59.56, oass. 1.9.59, ktr. 1.10.64, oktr. i Kbhavn 1.6.69 (25), overkontrollør i lr. 27 1.12.73 (Kbhavn).
112. **Larsen, Anna Marie Ruth**, frk., postmester, f. 8.10.17. Indtrådt 1.9.36, fagp. 94.39, ass. 1.9.42, fagp.II 47.46, oass. 1.4.52, ktr. 1.4.58, postmester i Årup 1.7.69. (25)
113. **Jacobsen, Peter Jørgen Hansen**, post- og telegrafkasserer, f. 2.9.26. Indtrådt 1.9.43, fagp. 88.46, ass. 1.9.48, fagp.II 45.57, oass. 1.2.58, postforvalter ved postekspedition Kolding I 1.3.62, post- og telegrafkasserer i lr. 24 1.9.69 (Esbjerg).
114. **Dalgaard, Asger**, postmester, f. 9.8.16. Indtrådt 1.9.35, fagp. 81.38, ass. 1.9.41, fagp.II 48.44, oass. 1.4.52, ktr. 1.9.58 (21), postmester i lr. 26 1.10.69 (indleveringspostkontor 1).
115. **Simonsen, Simon Svendsen**, overkontrollør, f. 14.10.19. Indtrådt 1.9.36, fagp. 83.39, ass. 1.11.43, fagp.II 49.47, oass. 1.4.52 (u.f.nr. 1.10.59-29.2.60°), ktr. 1.9.61 (21), overkontrollør i lr. 25 1.10.69 (Lyngby radiotelegrafkontor).
116. **Pedersen, Poul Verner**, postmester, f. 19.12.18. Indtrådt 1.9.36, fagp. 79.39, ass. 1.1.43, fagp.II 53.47, oass. 1.7.52, ktr. 1.4.59 (21), postmester i lr. 25 1.11.69 (indleveringspostkontor 21).
117. **Astrup, Svend Rud**, postmester, f. 5.10.17. Indtrådt 1.9.36, fagp. 73.39, ass. 1.9.42, fagp.II 51.48, oass. 1.2.53, ktr. 1.4.59 (21), postmester i lr. 25 1.11.69 (Skælskør).
118. **Nielsen, Heinz Georg**, postmester, f. 29.11.19. Indtrådt 1.9.36, fagp. 64.39, ass. 1.12.43, fagp.II 39.48, oass. 1.7.53, ktr. 1.5.60 (21), postmester i lr. 25 1.12.69 (Gråsten).
119. **Stentoft, Paul Børge**, overkontrollør, f. 5.8.22. Indtrådt 1.9.39, fagp. 81.42, ass. 1.4.46, fagp.II 44.49, oass. 1.2.55, ktr. 1.6.61 (21), overkontrollør i lr. 25 1.3.70 (Herning), overkontrollør i lr. 27 1.4.71 (Herning).
120. **Mortensen, Annalise**, fru, overkontrollør, f. 31.1.28. Indtrådt 1.9.44, fagp. 92.47, ass. 1.9.49, fagp.II 52.54, oass. 1.4.58, ktr. 1.6.62 (21), overkontrollør i lr. 25 1.3.70 (generaldirektoratet, 3. ekspeditionskontor).
121. **Hansen, Aage Friis**, postforvalter, f. 25.5.16. Indtrådt 1.9.32, fagp. 84.35, ass. 1.6.40, fagp.II 42.45, oass. 1.12.49, ktr. 1.6.57, postforvalter ved Vibj J postekspedition (Århus) 1.8.66 (21). (lr. 25 fra 1.4.70) (lr. 26 fra 1.4.73).
122. **Lyng, Henning**, postmester, f. 8.8.14. Indtrådt 1.9.30, fagp. 90.33, ass. 1.9.38, fagp.II 39.42, oass. 1.4.46, postmester i Allerød 1.5.55 (18. lkl. fra 1.4.58) (21). (lr. 25 fra 1.4.70) (lr. 26 fra 1.4.73).
123. **Nielsen, Ernst Vilhelm**, postmester, f. 31.8.19. Indtrådt 1.9.36, fagp. 53.39, ass. 1.9.43, fagp.II 39.46, oass. 1.10.53, postmester i Otterup 1.6.59 (21). (lr. 25 fra 1.4.70).
124. **Bøgsted, Edith**, fru, postmester, f. 18.12.18. Indtrådt 1.9.36, fagp. 82.39, ass. 1.1.43, fagp.II 46.52, oass. 1.12.52, ktr. 1.7.59 (21), postmester i lr. 21 1.2.70 (Dragør postkontor). (lr. 25 fra 1.4.70).
125. **Madsen, Niels Jørgen Søndergaard**, postmester, f. 31.8.19. Indtrådt 1.9.37, fagp. 79.40, ass. 1.9.43, fagp.II 47.50, oass. 1.4.54, ktr. 1.6.60, postmester i Hedehusene 1.10.62 (21). (lr. 25 fra 1.4.70).
126. **Jørgensen, Egon Benny**, postmester, f. 11.2.25. Indtrådt 1.9.41, fagp. 86.44, ass. 1.9.46, fagp.II 51.54, oass. 1.6.56, postmester i Skibby 1.7.62 (21). (lr. 25 fra 1.4.70), postmester i lr. 26 1.1.72 (Frederiksværk).
127. **Thomassen, Jørgen Riber**, postmester, f. 17.4.24. Indtrådt 1.9.40, fagp. 68.43, ass. 1.4.46, fagp.II 39.54, oass. 1.6.56, ktr. 1.10.62 (21), postmester i lr. 21 1.3.70 (Værløse postkontor). (lr. 25 fra 1.4.70).
128. **Knudsen, Erling Kjør**, overkontrollør, f. 12.10.28. Indtrådt 1.9.46, fagp. 98.49, ass. 1.9.51, (u.f.nr. 1.10.53-28.2.54°), fagp.II 59.55, oass. 1.6.59, ktr. 1.4.64 (21), overkontrollør i lr. 25 1.4.70 (Kbhavn htg.), overkontrollør i lr. 27 1.10.72 (Kbhavn htg.).
129. **Petersen, Povl Alfred**, postmester, f. 18.2.20. Indtrådt 1.9.36, fagp. 75.39, ass. 1.3.44, fagp.II 47.47, oass. 1.12.52, ktr. 1.10.59 (21), postmester i lr. 25 1.5.70 (indleveringspostkontor 13).
130. **Andersen, Gunnar Hundevad**, overkontrollør, f. 24.1.29. Indtrådt 1.9.45, fagp. 65.48, ass. 1.9.50, fagp.II 52.56, oass. 1.9.59, ktr. 1.4.64 (21), overkontrollør i lr. 25 1.5.70 (Kbhavn), overkontrollør i lr. 27 1.7.73 (Kbhavn).
131. **Benndsen, Vagn Otto**, overkontrollør, f. 23.12.30. Indtrådt 1.9.47, fagp. 81.50, ass. 1.9.52, fagp.II 52.59, oass. 1.4.61, ktr. 1.4.65 (21), overkontrollør i lr. 25 1.6.70 (generaldirektoratet, 1. teknisk kontor).
132. **Eriksen, Carlo Laulund**, bogholder, f. 6.4.25. Indtrådt 1.9.42, fagp. 54.45, ass. 1.9.47, fagp.II 36.54, oass. 1.9.57, ktr. 1.10.64 (21), bogholder i lr. 25 1.7.70 (postgirokontoret).
133. **Beyer, Thorkild Grønbech**, overkontrollør, f. 18.9.30. Indtrådt 1.9.47, fagp. 59.50, ass. 1.9.52, fagp.II 50.57, oass. 1.4.61, ktr. 1.4.65 (22), overkontrollør i lr. 25 1.7.70 (Sønderborg).
134. **Grunnet, Wagner**, postmester, f. 27.7.24. Indtrådt 1.9.41, fagp. 85.44, ass. 1.9.46, fagp.II 49.51, oass. 1.11.54, ktr. 1.4.61 (21), postmester i lr. 26 1.10.70 (Sæby).
135. **Andersen, Kaj Reinhold**, overkontrollør, f. 23.9.31. Indtrådt 1.9.48, fagp. 78.51, ass. 1.9.53, fagp.II 61.59, oass. 1.4.61, ktr. 1.10.64 (22), overkontrollør i lr. 25 1.10.70 (Kbhavn).
136. **Mortensen, Peter Kristian Svend**, postmester, f. 10.4.19. Indtrådt 1.9.36, fagp. 66.39, ass. 1.5.43, fagp.II 45.46, oass. 1.11.53, ktr. 1.1.60 (21), postmester i lr. 26 1.11.70 (indleveringspostkontor 9).
137. **Jørgensen, Poul**, postmester, f. 17.8.19. Indtrådt 1.9.37, fagp. 82.40, ass. 1.9.43, fagp.II 48.47, oass. 1.2.53, ktr. 1.10.60, postmester i Rodby 1.11.65 (21), (lr. 22 fra 1.4.70), postmester i lr. 25 1.11.70 (Skagen).

(lr. 24, 25, 26, 27 og 28)

138. **Villumsen, Børge Preben**, postmester, f.14.4.27. Indtrådt 1.9.44, fagp. 96.47, ass. 1.9.49, fagp.II 51.55, oass. 1.11.57, ktr. 1.4.62 (21), postmester i lr. 25 1.11.70 (Farum postkontor).
139. **Søderquist, Knud**, overkontrollør, f.5.6.30. Indtrådt 1.5.47, fagp. 78.50, ass. 1.5.52, fagp.II 52.57, oass. 1.12.60, ktr. 1.4.65 (22), overkontrollør i lr. 25 1.11.70 (overpostmesterens kontor).
140. **Andersen, Hans Peter**, postmester, f.16.12.21. Indtrådt 1.9.38, fagp. 76.41, ass. 1.1.46, fagp.II 40.52, oass. 1.11.54, ktr. 1.9.61 (21), postmester i lr. 25 1.1.71 (Nordborg) (lr. 26 fra 1.4.73).
141. **Lykken, Ivan Valdemar**, bogholder, f.17.11.23. Indtrådt 1.9.43, fagp. 75.46, ass. 1.9.48, fagp.II 52.53, oass. 1.10.57, ktr. 1.10.64 (22), bogholder i lr. 25 1.1.71 (postgirokontoret).
142. **Nielsen, Hemming Rikard**, overkontrollør, f.20.9.32. Indtrådt 1.9.49, fagp. 101.52, ass. 1.9.54, fagp.II 62.59, oass. 1.4.61, ktr. 1.6.65 (22), overkontrollør i lr. 25 1.1.71 (kabelingeniør-tjenesten (kontortjenesten)).
143. **Muurholm, Søren Christian Kongsted**, overkontrollør, f.20.9.30. Indtrådt 1.9.46, fagp. 88.49, ass. 1.10.51, fagp.II 53.57, oass. 1.5.60, ktr. 1.11.64 (22), overkontrollør i lr. 24 1.4.71 (Holbæk).
144. **Frausing, Egon**, overkontrollør, f.19.1.31. Indtrådt 1.5.48, fagp. 93.51, ass. 1.5.53, fagp.II 55.58, oass. 1.4.61, ktr. 1.4.65 (21), overkontrollør i lr. 25 1.4.71 (generaldirektoratet, 1. ekspeditionskontor).
145. **Jensen, Jørgen Christian**, overkontrollør, f.14.6.31. Indtrådt 1.5.48, fagp. 88.51, ass. 1.5.53, fagp.II 53.58, oass. 1.4.61, ktr. 1.4.65 (21), overkontrollør i lr. 25 1.4.71 (telegraflaboratoriet).
146. **Andersen, Børge Vraa**, overkontrollør, f.4.12.31. Indtrådt 1.9.48, fagp. 95.51, ass. 1.9.53, fagp.II 61.59, oass. 1.4.61, ktr. 1.4.65 (22), overkontrollør i lr. 25 1.4.71 (kabelingeniør-tjenesten).
147. **Hansen, Eivind Welling**, overkontrollør, f.10.2.26. Indtrådt som postbud 1.3.47, fagp. 79.55, ass. 1.5.56, fagp.II 56.60, oass. 1.2.61, ktr. 1.9.65 (22), overkontrollør i lr. 25 1.4.71 (Hillerød).
148. **Carstensen, Sven**, overkontrollør, f.18.5.29. Indtrådt 1.9.46, fagp. 61.49, ass. 1.9.51, fagp.II 45.57, oass. 1.6.61, ktr. 1.12.66 (22), overkontrollør i lr. 24 1.4.71 (Holstebro), overkontrollør i lr. 25 1.4.73 (Holstebro).
149. **Bang-Sørensen, Bjarne**, overkontrollør, f. 18.6.31. Indtrådt 1.5.48, fagp. 70.51, ass. 1.5.53, fagp.II 48.60, oass. 1.12.61, ktr. 1.3.67 (22), overkontrollør i lr. 25 1.4.71 (generaldirektoratet, 3. ekspeditionskontor).
150. **Thorndal, Ole**, overkontrollør, f. 27.12.36. Indtrådt 16.5.53, fagp. 80.56, ass. 1.6.58, fagp.II 56.63, oass. 1.6.64, ktr. 1.9.67 (22), overkontrollør i lr. 25 1.4.71 (generaldirektoratet, 4. ekspeditionskontor).
151. **Lassen, Arne Theodor**, overkontrollør, f.4.4.32. Indtrådt 1.9.50, fagp. 92.53, ass. 1.9.55, fagp.II 57.61, oass. 1.6.62, ktr. 1.9.68 (22), overkontrollør i lr. 25 1.4.71 (2. ingeniørdistrikt).
152. **Sørensen, Frode**, overkontrollør, f.1.10.30. Indtrådt 1.9.47, fagp. 73.50, ass. 1.9.52, fagp.II 40.59, oass. 1.4.61, ktr. 1.10.64 (22), overkontrollør i lr. 27 1.6.71 (generaldirektoratet, 5. ekspeditionskontor).
153. **Mortensen, Ellen Merete**, fru, overkontrollør, f.16.1.31. Indtrådt 1.5.48, fagp. 99.51, ass. 1.5.53, fagp.II 61.60, oass. 1.4.61, ktr. 1.4.65 (21), overkontrollør i lr. 25 1.6.71 (generaldirektoratet, 3. teknisk kontor).
154. **Hansen, Leif Egon**, overkontrollør, f.11.3.27. Indtrådt som postbud 1.10.49, fagp. 93.58, ass. 1.5.59, fagp.II 61.62, oass. 1.4.63, ktr. 1.5.66 (21), overkontrollør i lr. 25 1.6.71 (generaldirektoratet, revisionskontor).
155. **Nielsen, Aage**, postmester, f.17.5.20. Indtrådt 1.9.37, fagp. 82.40, ass. 1.6.44, fagp.II 57.48, oass. 1.11.53, ktr. 1.4.60 (22), postmester i lr. 26 1.9.71 (indleveringspostkontor 10).
156. **Jørgensen, Kurt Bruno**, overkontrollør, f.13.12.28. Indtrådt 1.5.46, fagp. 61.49, ass. 1.5.51, fagp.II 40.56, oass. 1.4.61, ktr. 1.4.67 (21), overkontrollør i lr. 25 1.9.71 (overpostmesterens kontor).
157. **Lorentzen, Tage Hvidtfeldt**, overkontrollør, f.10.5.31. Indtrådt som postbud 1.6.52, fagp. 100.61, ass. 1.5.62, fagp.II 64.64, oass. 1.9.64, ktr. 1.9.68 (21), overkontrollør i lr. 25 1.9.71 (generaldirektoratet, 1. ekspeditionskontor).
158. **Hansen, Harry**, overkontrollør, f.2.12.26. Indtrådt 1.9.44, fagp. 83.47, ass. 1.9.49, fagp.II 59.55, oass. 1.11.57, ktr. 1.9.64 (22), overkontrollør i lr. 25 1.10.71 (Svendborg).
159. **Kristensen, Gudrun Lundorff**, fru, bogholder, f. 25.2.27. Indtrådt 1.9.45, fagp. 77.48, ass. 1.9.50, fagp.II 45.58, oass. 1.10.59, ktr. 1.4.66 (22), bogholder i lr. 25 1.10.71 (postgirokontoret).
160. **Benitsen, Niels Otto Clement**, overkontrollør, f.8.5.32. Indtrådt 1.9.48, fagp. 77.51, ass. 1.9.53, fagp.II 49.59, oass. 1.12.61, ktr. 1.2.67 (22), overkontrollør i lr. 27 1.10.71 (Randers).
161. **Eriksen, Poul Werner**, overkontrollør, f.8.11.24. Indtrådt 1.9.42, fagp. 67.45, ass. 1.9.47, fagp.II 43.53, oass. 1.6.57, ktr. 1.11.63 (21), overkontrollør i lr. 25 1.11.71 (Kbhavn).
162. **Zifeldt, Kaj**, overkontrollør, f.29.3.25. Indtrådt 1.9.42, fagp. 64.45, ass. 1.9.47, fagp.II 46.53, oass. 1.6.57, ktr. 1.4.64 (21), overkontrollør i lr. 25 1.11.71 (Kbhavn).
163. **Bolving, Helge**, overkontrollør, f.2.7.27. Indtrådt 1.9.44, fagp. 67.47, ass. 1.9.49, fagp.II 44.54, oass. 1.5.59, ktr. 1.11.63 (21), overkontrollør i lr. 25 1.1.72 (Næstved).
164. **Jacobsen, Harald Øjvind**, postmester, f.18.1.22. Indtrådt 1.9.38, fagp. 66.41, ass. 1.2.46, fagp.II 44.52, oass. 1.6.55, ktr. 1.4.61 (21), postmester i lr. 25 1.2.72 (Skibby).
165. **Jensen, Mogens**, post- og telegrafkasserer, f.7.10.30. Indtrådt 1.9.46, fagp. 56.49, ass. 1.11.51, fagp.II 37.58, oass. 1.6.61, ktr. 1.6.67 (21), post- og telegrafkasserer i lr. 24 1.2.72 (Kbhavn R.).
166. **Hansen, Erling Bremsøe**, postmester, f.24.6.27. Indtrådt 1.9.44, fagp. 76.47, ass. 1.9.49, fagp. II 46.55, oass. 1.2.59, ktr. 1.11.63 (21), postmester i lr. 25 1.4.72 (Jyderup).
167. **Kristensen, Vagn Kurt Hjortsoe**, overkontrollør, f.19.8.31. Indtrådt 1.9.49, fagp. 88.52, ass. 1.9.54, fagp.II 49.60, oass. 1.4.63, ktr. 1.5.67 (21), overkontrollør i lr. 27 1.4.72 (Roskilde).
168. **Paaske, Poul Jørgen**, munderingsforvalter, f.1.10.19. Indtrådt som postbud 1.10.43, fagp. 74.49, ass. 1.5.50, fagp.II 41.53, oass. 1.6.55, ktr. 1.1.62 (21), munderingsforvalter i lr. 24 1.5.72 (generaldirektoratet, munderingsdepotet).
169. **Vestergaard, Jens**, overkontrollør, f.30.10.24. Indtrådt 1.9.42, fagp. 65.45, ass. 1.9.47, fagp.II 44.53, oass. 1.6.57, ktr. 1.4.64 (21), overkontrollør i lr. 27 1.6.72 (Kbhavn).
170. **Keller, Johan Schnoor**, postmester, f.27.8.25. Indtrådt 1.9.42, fagp. 84.45, ass. 1.9.47, fagp.II 46.54, oass. 1.4.57, ktr. 1.4.63 (21), postmester i lr. 25 1.8.72 (Hadsten).
171. **Pedersen, Alfred Dahl**, overkontrollør, f.4.6.30. Indtrådt 1.9.48, fagp. 93.51, ass. 1.9.53, fagp.II 57.58, oass. 1.9.61, ktr. 1.9.66 (21), overkontrollør i lr. 27 1.9.72 (Horsens).
172. **Johannsen, Hans**, overkontrollør, f.30.3.35. Indtrådt 1.9.52, fagp. 80.55, ass. 1.9.57, fagp.II 47.64, oass. 1.9.64, ktr. 1.4.69 (21), overkontrollør i lr. 25 1.10.72 (postgirokontoret).
173. **Mortensen, Herbert**, postmester, f.31.8.16. Indtrådt 1.9.36, fagp. 65.39, ass. 1.9.42, fagp.II 43.48, oass. 1.11.53, ktr. 1.3.60 (21), postmester i lr. 25 1.11.72 (indleveringspostkontor 6).
174. **Jensen, Grethe Elisabeth**, frk. post- og telegrafkasserer, f.6.7.26. Indtrådt 1.9.43, fagp. 67.46, ass. 1.9.48, fagp.II 43.54, oass. 1.4.58, ktr. 1.11.64 (21), post- og telegrafkasserer i lr. 24 1.11.72 (Roskilde).
175. **Larsen, Knud Aage**, overkontrollør, f.2.7.31. Indtrådt 1.9.48, fagp. 61.51, ass. 1.9.53, fagp.II 48.61, oass. 1.7.63, ktr. 1.1.68 (21), overkontrollør i lr. 27 1.11.72 (Vejle).
176. **Hansen, Erik Carl Gissel**, postmester, f.29.4.20. Indtrådt 1.9.37, fagp. 71.40, ass. 1.5.44, fagp.II 40.48, oass. 1.4.54, ktr. 1.7.60 (21), postmester i lr. 25 1.1.73 (indleveringspostkontor 5).
177. **Møller, Gert**, overkontrollør, f.1.8.30. Indtrådt 1.9.46, fagp. 84.49, ass. 1.9.51, fagp.II 49.57, oass. 1.2.60, ktr. 1.4.64 (21), overkontrollør i lr. 25 1.2.73 (Kbhavn htg.).
178. **Søderquist, Herluf**, overkontrollør, f.20.8.28. Indtrådt 1.9.44, fagp. 77.47, ass. 1.9.49, fagp.II 39.55, oass. 1.5.58, ktr. 1.4.65 (21), overkontrollør i lr. 24 1.3.73 (Kbhavn).
179. **Pedersen, Georg Vagn Sjøholm**, overkontrollør, f.5.3.28. Indtrådt 1.9.45, fagp. 73.48, ass. 1.9.50, fagp.II 44.56, oass. 1.6.59, ktr. 1.4.65 (21), overkontrollør i lr. 25 1.3.73 (Århus).

(lr. 24, 25, 26, 27 og 28)

180. **Sørensen, Henry Møller, R.**, postmester, f.7.7.21. Indtrådt 1.9.37, fagp. 74.40, ass. 1.8.45, fagp. II 45.51, oass. 1.10.53, ktr. 1.7.60 (21), postmester i lr. 22 1.9.70 (Fredensborg) (lr. 25 fra 1.4.73).
181. **Holm, Bjerne Sofus**, postmester, f.17.10.18. Indtrådt 1.9.37, fagp. 72.40, ass. 1.9.43, fagp.II 43.48, oass. 1.4.54, ktr. 1.7.60 (21), postmester i lr. 22 1.12.70 (indleveringspostkontor 24) (lr. 25 fra 1.4.73).
182. **Frederiksen, Jens Leo**, postmester, f.12.1.26. Indtrådt 1.9.44, fagp. 85.47, ass. 1.9.49, fagp.II 36.56, oass. 1.11.58, ktr. 1.7.63, postmester i Skærbæk 1.11.67 (21) (lr. 22 fra 1.4.70) (lr. 25 fra 1.4.73).
183. **Nielsen, Jens Filskov**, overkontrollør, f.7.1.30. Indtrådt 1.9.46, fagp. 89.49, ass. 1.9.51, fagp.II 53.57, oass. 1.11.59, ktr. 1.11.64 (22), overkontrollør i lr. 24 1.4.73 (generaldirektoratet, 4. ekspeditionskontor).
184. **Højer, Bent**, overkontrollør, f.30.3.31. Indtrådt 1.9.47, fagp. 85.50, ass. 1.9.52, fagp.II 61.59, oass. 1.12.60, ktr. 1.1.65 (22), overkontrollør i lr. 24 1.4.73 (generaldirektoratet, 2. teknisk kontor).
185. **Hansen, Gunnar**, overkontrollør, f.14.11.28. Indtrådt 1.9.45, fagp. 74.48, ass. 1.9.50, fagp.II 46.55, oass. 1.11.59, ktr. 1.4.65 (21), overkontrollør i lr. 24 1.4.73 (Kolding T.).
186. **Nielsen, Knud Jørgen**, overkontrollør, f.24.9.29. Indtrådt 1.9.46, fagp. 71.49, ass. 1.9.51, fagp.II 48.57, oass. 1.7.60, ktr. 1.4.65 (21), overkontrollør i lr. 24 1.4.73 (Kbhavn htg.).
187. **Thygesen, Egil**, overkontrollør, f.2.7.29. Indtrådt 1.9.46, fagp. 84.49, ass. 1.9.51, fagp.II 46.57, oass. 1.9.59, ktr. 1.4.66 (22), overkontrollør i lr. 24 1.4.73 (Kbhavn).
188. **Larsen, Ove Christian**, overkontrollør, f.2.12.28. Indtrådt 1.9.45, fagp. 63.48, ass. 1.9.50, fagp.II 40.56, oass. 1.4.60, ktr. 1.4.66 (22), overkontrollør i lr. 25 1.4.73 (postgirokontoret).
189. **Andersen, Arne Simoni**, overkontrollør, f.10.8.32. Indtrådt 1.9.48, fagp. 83.51, ass. 1.9.53, fagp.II 50.58, oass. 1.6.61, ktr. 1.4.66 (22), overkontrollør i lr. 25 1.4.73 (generaldirektoratet, 2. teknisk kontor).
190. **Andersen, Inger Juul, fru**, overkontrollør, f.9.3.33. Indtrådt 1.9.49, fagp. 83.52, ass. 1.9.54, fagp.II 50.60, oass. 1.12.61, ktr. 1.7.67 (21), overkontrollør i lr. 25 1.4.73 (generaldirektoratet, økonomikontoret).
191. **Olsen, Denis Carsten**, overkontrollør, f.5.8.35. Indtrådt 1.9.52, fagp. 101.55, ass. 1.9.57, fagp.II 59.62, oass. 1.11.63, ktr. 1.9.68 (22), overkontrollør i lr. 24 1.4.73 (generaldirektoratet, 3. ekspeditionskontor).
192. **Larsen, Erik**, overkontrollør, f.23.1.37. Indtrådt 1.9.53, fagp. 84.56, ass. 1.9.58, fagp.II 51.63, oass. 1.6.64, ktr. 1.6.69 (22), overkontrollør i lr. 25 1.4.73 (generaldirektoratet, edb-sekretariatet).
193. **Jensen, Kresten Preben**, overkontrollør, f. 27.3.36. Indtrådt 1.9.52, fagp. 87.55, ass. 1.9.57, fagp.II 49.63, oass. 1.4.64, ktr. 1.4.70 (21), overkontrollør i lr. 24 1.4.73 (generaldirektoratet, 1. teknisk kontor).
194. **Jensby, Carsten**, overkontrollør, f.5.11.39. Indtrådt 1.9.56, fagp. 89.59, ass. 1.9.61, fagp.II 54.66, oass. 1.2.67, ktr. 1.4.71 (22), overkontrollør i lr. 24 1.4.73 (generaldirektoratet, 4. ekspeditionskontor).
195. **Nielsen, Mogens Verner Granild**, overkontrollør, f.8.7.38. Indtrådt 1.5.55, fagp. 60.58, ass. 1.5.60, fagp.II 42.65, oass. 1.7.67, ktr. 1.10.71 (20), overkontrollør i lr. 25 1.4.73 (postgirokontoret).
196. **Bækgaard, Ole**, overkontrollør, f.11.8.24. Indtrådt 1.9.43, fagp. 52.46, ass. 1.9.48, fagp.II 36.54, oass. 1.11.58, ktr. 1.12.64 (22), overkontrollør i lr. 25 1.6.73 (Kbhavn).
197. **Nielsen, Kai Svane**, overkontrollør, f.9.1.32. Indtrådt 1.9.48, fagp. 77.51, ass. 1.9.53, fagp.II 51.59, oass. 1.4.61, ktr. 1.12.66 (22), oktr. i lr. 24 1.6.73 (Kbhavn), overkontrollør i lr. 27 1.9.74 (overpostmesterebenedet).
198. **Nielsen, Poul Viggo**, postmester, f.21.4.22. Indtrådt 1.9.38, fagp. 67.41, (ude af post- og tgrafv. 1.3.45-14.3.46), ass. 1.4.46, fagp.II 53.53, oass. 1.11.54, ktr. 1.6.61 (21), postmester i lr. 25 1.7.73 (Tinglev).
199. **Jørgensen, Poul Arne**, postmester, f.30.4.22. Indtrådt 1.9.38, fagp. 66.41, ass. 1.4.46, fagp.II 37.52, oass. 1.6.55, ktr. 1.7.61 (22), postmester i lr. 25 1.7.73 (indleveringspostkontor 30).
200. **Nielsen, Paul Henning Frits**, postmester, f.25.1.21. Indtrådt 1.9.37, fagp. 57.40 (ude af post- og tgrafv. 1.8.45-31.5.46), ass. 1.1.47, fagp.II 39.50, oass. 1.6.55, ktr. 1.7.61 (21), postmester i lr. 25 1.7.73 (indleveringspostkontor 11).
201. **Hansen, Aksel Gregersen**, postmester, f.20.12.24. Indtrådt 1.9.41, fagp. 79.44, ass. 1.9.46, fagp.II 47.53, oass. 1.4.57, ktr. 1.11.62, postmester i Vestervig 1.5.66 (21), postmester i lr. 25 1.7.73 (Hurup Thy).
202. **Jensen, Eilif Egon**, overkontrollør, f.3.12.35. Indtrådt 16.5.53, fagp. 76.56, ass. 1.6.58, fagp. II 58.64, oass. 1.9.64, ktr. 1.6.69 (21), overkontrollør i lr. 25 1.7.73 (Kbhavn).
203. **Pihl, Arne Olsen**, overkontrollør, f.5.7.26. Indtrådt 1.9.43, fagp. 65.46, ass. 1.9.48, fagp.II 46.54, oass. 1.4.58, ktr. 1.2.65 (21), overkontrollør i lr. 24 1.9.73 (Kbhavn).
204. **Petersen, Henry**, overkontrollør, f.1.1.29. Indtrådt 1.9.46, fagp. 73.49, ass. 1.9.51, fagp.II 45.56, oass. 1.5.60, ktr. 1.6.66 (21), overkontrollør i lr. 25 1.9.73 (Kbhavn).
205. **Andersen, Helge Verner**, overkontrollør, f.10.3.33. Indtrådt 1.9.49, fagp. 92.52, ass. 1.9.54, fagp.II 51.61, oass. 1.12.61, ktr. 1.2.68 (21), overkontrollør i lr. 25 1.9.73 (Køge).
206. **Porskrog, Knud Peter**, overkontrollør, f.5.11.32. Indtrådt 1.9.50, fagp. 54.53, ass. 1.9.55, fagp.II 51.61, oass. 1.12.62, ktr. 1.5.68 (21), overkontrollør i lr. 24 1.9.73 (Frederikshavn).
207. **Hansen, Preben Lief**, overkontrollør, f.5.8.33. Indtrådt 1.9.51, fagp. 87.54, ass. 1.9.56, fagp.II 57.63, oass. 1.7.63, ktr. 1.2.69 (21), overkontrollør i lr. 24 1.9.73 (Kbhavn).
208. **Mathiasen, Henning Klavstrup**, overkontrollør, f. 23.4.31. Indtrådt som landpostbud 1.6.55, fagp. 92.61, ass. 1.5.62, fagp.II 62.65, oass. 1.5.67, ktr. 1.10.69 (21), overkontrollør i lr. 25 1.12.73 (Århus).
209. **Simonsen, Per Lund**, overkontrollør, f.30.1.39. Indtrådt 1.9.55, fagp. 66.58, ass. 1.9.60, fagp.II 56.65, oass. 1.2.67, ktr. 1.4.71 (21), overkontrollør i lr. 25 1.12.73 (generaldirektoratet, 1. ekspeditionskontor).
210. **Christensen, Niels Erhardt**, stationsleder, f.9.7.23. Indtrådt 1.9.41, fagp. 73.44, ass. 1.9.46, fagp.II 36.53, oass. 1.9.56, ktr. 1.10.62 (21), stationsleder i lr. 27 1.2.74 (Rønne).
211. **Lessmann, Aksel Bent**, overkontrollør, f.24.1.34. Indtrådt 1.9.50, fagp. 82.53, ass. 1.9.55, (u.f.nr. 1.2-31.7.60), fagp.II 57.62, oass. 1.11.62, ktr. 1.9.68 (21), overkontrollør i lr. 25 1.2.74 (Kbhavn).
212. **Witthøft, Jens Kristian Kjeld**, overkontrollør, f.2.6.31. Indtrådt 1.9.48, fagp. 60.51, ass. 1.9.53, fagp.II 37.60, oass. 1.4.63, ktr. 1.4.69 (21), overkontrollør i lr. 25 1.3.74 (Nykøbing Fl.).
213. **Häuser, Svend Mogens Winther**, overkontrollør, f.8.4.25. Indtrådt 1.9.41, fagp. 68.44, ass. 1.9.46, fagp.II 45.54, oass. 1.4.56, ktr. 1.10.62 (21), overkontrollør i lr. 27 1.4.74 (jernbanepostkontor 2).
214. **Steenberg, Flemming**, overkontrollør, f.30.3.29. Indtrådt 1.9.46, fagp. 73.49, ass. 1.9.51, fagp.II 51.56, oass. 1.4.60, ktr. 1.4.65 (21), (tj.f.u.l. 1.10.72-31.3.73), overkontrollør i lr. 25 1.4.74 (generaldirektoratet, 1. teknisk kontor).
215. **Poulsen, Edvard**, overkontrollør, f.18.5.23. Indtrådt 1.9.41, fagp. 62.44, ass. 1.9.46, fagp.II 40.52, oass. 1.9.56, ktr. 1.7.63 (22), overkontrollør i lr. 27 1.6.74 (jernbanepostkontor 1).
216. **Nielsen, Ib Dyrbye**, overkontrollør, f.31.8.40. Indtrådt 1.9.56, fagp. 92.59, ass. 1.9.61, fagp.II 65.66, oass. 1.2.67, ktr. 1.9.70 (22), overkontrollør i lr. 28 1.6.74 (Ålborg).
217. **Larsen, Jens Kristian**, postmester, f.23.1.26. Indtrådt 1.9.44, fagp. 64.47, ass. 1.9.49, fagp.II 44.53, oass. 1.5.59, ktr. 1.5.64 (21), postmester i lr. 25 1.7.74 (Fakse).
218. **Hansen, Svend Erik**, overkontrollør, f.17.1.31. Indtrådt 1.5.48, fagp. 73.51, ass. 1.5.53, fagp.II 56.58, oass. 1.6.61, ktr. 1.11.67 (22), overkontrollør i lr. 24 1.9.74 (Kbhavn).

Lønramme 20, 21 og 22.

1. **Andersen, Keld Strange**, postmester, f.20.5.10. Indtrådt 1.9.30, fagp. 78.33, ass. 1.9.36, fagp.II 51.39, oass. 1.2.47, ktr. 1.5.54, postmester i Rungsted Kyst 1.6.60 (21). (lr. 22 fra 1.4.70).
2. **Delfs-Jensen, Axel**, postmester, f.26.2.14. Indtrådt 1.9.31, fagp. 85.34, ass. 1.3.38, fagp.II 37.41, oass. 1.3.48, ktr. 1.1.56, postmester ved Værløse postkontor 1.12.63 (21), postmester i lr. 21 1.2.70 (Nærum postkontor) (lr. 22 fra 1.4.73).
3. **Ryge, Poul**, postforvalter, f.7.5.12. Indtrådt 1.9.30, fagp. 77.33, ass. 1.9.36, fagp.II 39.39, oass. 1.10.47, ktr. 1.4.56, postforvalter ved postekspedition Odense 5 1.4.63. (21)

(fr. 20, 21 og 22)

4. **Pedersen, Ejvind Børge Landberg**, postmester, f.25.1.13. Indtrådt 1.9.31, fagp. 71.34, ass. 1.9.37, fagp.II 39.42, oass. 1.9.48, ktr. 1.4.56, postmester i Rønde 1.7.64 (21) (fr. 22 fra 1.4.73).
5. **Hansen, Niels Vedsted**, postmester, f.28.4.13. Indtrådt 1.9.30, fagp. 64.33, ass. 1.5.37, fagp.II 43.44, oass. 1.2.49, ktr. 1.4.56 postmester i Gram 1.10.61. (21)
6. **Andersen, Christian**, postmester, f.20.6.14. Indtrådt 1.9.31, fagp. 63.34, ass. 1.7.38, fagp.II 38.42, oass. 1.4.49, ktr. 1.6.56, postmester i Augustenborg 1.5.60. (21)
7. **Aalsø, Jørgen Christian**, kontrollør, f.18.9.13. Indtrådt 1.9.32, fagp. 84.35, ass. 1.9.38, fagp.II 40.42, oass. 1.4.49, kontrollør i Århus 1.7.56. (20)
8. **Hjelmar, Georg**, postmester, f.8.1.16. Indtrådt 1.9.34, fagp. 80.37, ass. 1.9.40, fagp.II 42.43, oass. 1.9.50, ktr. 1.11.57, postmester i Ebeltoft 1.6.61 (21). (fr. 22 fra 1.4.70).
9. **Sørensen, Tage Marcmann**, postmester, f.10.9.14. Indtrådt 1.9.31, fagp. 79.34, ass. 1.10.38, fagp.II 37.42, oass. 1.4.48, postmester i Hirtshals 1.2.57 (18. lkl. fra 1.4.58) (21). (fr. 22 fra 1.4.70).
10. **Petersen, Henning Ekerøth**, kontrollør, f.3.10.15. Indtrådt 1.9.32, fagp. 71.35, ass. 1.11.39, fagp.II 39.43, oass. 1.4.49, ktr. ved Skagen radiotelegrafkontor 1.4.58 (21), kontrollør i fr. 22 1.4.73 (Skagen radiotelegrafkontor).
11. **Lyster, Robert**, postmester, f.23.11.13. Indtrådt 1.9.31, fagp. 65.34, ass. 1.12.37, fagp.II 38.49, oass. 1.2.50, postmester i Svaneke 1.2.57 (18.lkl. fra 1.4.58). (21)
12. **Wedfall, Jørgen Christian Vilhelm**, postmester, f.11.3.20. Indtrådt 1.9.36, fagp. 99.39, ass. 1.4.44 (u.f.nr. 1.4.-31.5.49), fagp.II 48.48, oass. 1.12.51, ktr. 1.4.58, overkontrollør 1.9.63, postmester i Græsted 1.10.64. (21)
13. **Jensen, Christian**, postmester, f.15.5.19. Indtrådt 1.9.36, fagp. 91.39, ass. 1.6.43, fagp.II 50.47, oass. 1.4.52, postmester i Rødekro 1.9.57 (18. lkl. fra 1.4.58) (21), postmester i fr. 22 1.11.70 (Røddy).
14. **Larsen, Flemming**, postforvalter, f.5.7.23. Indtrådt 1.9.40, fagp. 71.43, ass. 1.4.46, fagp.II 48.50, postforvalter ved postekspedition Alborg 2 1.6.56 (18. lkl. fra 1.4.58). (21)
15. **Andersen, Kai Helge**, postmester, f.26.2.18. Indtrådt 1.9.34, fagp. 77.37, ass. 1.3.42, fagp.II 39.45, oass. 1.5.50, postmester i Hammel 1.5.58 (21). (fr. 22 fra 1.4.70).
16. **Nielsen, Anders Peter**, postmester, f.24.5.20. Indtrådt 1.9.38, fagp. 97.41, ass. 1.9.44, fagp.II 44.49, oass. 1.7.53, postmester i Sindal 1.10.58 (21). (fr. 22 fra 1.4.70).
17. **Mogensen, Knud**, kontrollør, f.23.2.18. Indtrådt 1.9.34, fagp. 76.37, ass. 1.3.42, fagp.II 42.46, oass. 1.6.52, kontrollør i Århus 1.12.58. (21)
18. **Jensen, Benedikt**, postmester, f.11.12.17. Indtrådt 1.9.36, fagp. 91.39, ass. 1.9.42, fagp.II 48.49, oass. 1.6.52, ktr. 1.12.58, postmester i Juelsminde 1.7.66 (21). (fr. 22 fra 1.4.70).
19. **Petersen, Johannes Stougaard**, postmester, f.11.12.18. Indtrådt 1.9.36, fagp. 85.39, ass. 1.1.43, fagp.II 44.45, oass. 1.6.52, postmester i Broager 1.4.59. (21)
20. **Lorenzen, Tage Møller**, postmester, f.19.11.16. Indtrådt 1.9.34, fagp. 74.37, ass. 1.12.40, fagp.II 36.44, oass. 1.10.50, ktr. 1.10.59, postmester i Nørre-Åby 1.9.66. (21)
21. **Larsen, Esther, frk.**, postmester, f.8.8.17. Indtrådt 1.9.36, fagp. 78.39, ass. 1.9.42, fagp.II 47.49, oass. 1.1.53, ktr. 1.10.59, postmester ved indleveringspostkontor 36 1.6.66 (21). (fr. 22 fra 1.4.70).
22. **Breum, Carl Frederik**, postmester, f.7.3.20. Indtrådt 1.9.36, fagp. 77.39, ass. 1.4.44, fagp.II 53.49, oass. 1.4.53, ktr. 1.11.59, postmester i Ærøskøbing 1.5.66. (21)
23. **Toft, Carl Aage**, postmester, f.31.1.18. Indtrådt 1.9.35, fagp. 61.38, ass. 1.2.42, fagp.II 36.51, ass. 1.10.52, ktr. 1.12.59 (21), postmester i fr. 21 1.6.70 (Stubbekøbing).
24. **Dyhr, Henry Oskar**, postmester, f.17.3.16. Indtrådt som postbud 1.4.40, fagp. 75.47, ass. 1.5.48, fagp.II 41.51, oass. 1.7.53, ktr. 1.12.59, postmester ved Farum postkontor 1.10.65 (21). (fr. 25 fra 1.4.70), postmester i fr. 21 1.10.70 (indleveringspostkontor 8).
25. **Svenstrup, Poul**, postmester, f.25.2.18. Indtrådt 1.9.36, fagp. 71.39, ass. 1.9.42, fagp.II 42.45, oass. 1.7.53, ktr. 1.3.60, postmester i Hornbæk 1.10.67. (21)
26. **Jensen, Poul Wejersøe**, postmester, f.17.6.18. Indtrådt 1.9.37, fagp. 63.40, ass. 1.9.43, fagp.II 36.48, oass. 1.11.53, ktr. 1.4.60, postmester i Skørping 1.1.65 (21) (fr. 22 fra 1.4.73).
27. **Nielsen, Helge Johannes**, postmester, f.10.4.21. Indtrådt 1.9.37, fagp. 79.40, ass. 1.5.45, fagp. II 41.52, oass. 1.4.54, ktr. 1.6.60, postmester i Præsto 1.10.62 (21). (fr. 22 fra 1.4.70).
28. **Foldager, Vagn**, postforvalter, f.26.4.20. Indtrådt 1.9.36, fagp. 66.39, ass. 1.5.44 (u.f.nr. 1.6.45-31.1.46), fagp.II 43.51, oass. 1.10.54, postforvalter ved postekspedition Odense V. 1.9.60 (21). (fr. 22 fra 1.4.70).
29. **Eskelilde, Folmer Dreyer**, kontrollør, f.15.8.13. Indtrådt 1.9.31, fagp. 63.34, ass. 1.9.37, fagp.II 38.43, oass. 1.4.49, ktr. i Kbhavn (htg.) 1.1.61, kontrollør i Slagelse 1.12.64. (21)
30. **Riis, Aage Møller**, postmester, f.11.1.22. Indtrådt 1.9.38, fagp. 72.41, ass. 1.2.46, fagp.II 37.50, oass. 1.9.54, postmester i Nekse 1.2.61. (21)
31. **Christensen, Niels**, kontrollør, f.26.11.20. Indtrådt 1.9.37, fagp. 64.40, ass. 1.12.44, fagp.II 41.48, oass. 1.7.54, ktr. i Kbhavn 1.4.61 (21), kontrollør i fr. 21 1.2.70 (generaldirektorater, materieldepotet).
32. **Hesselberg, Ejnar**, postmester, f.12.3.22. Indtrådt 1.9.38, fagp. 86.41, ass. 1.4.46, fagp.II 44.50, oass. 1.7.54, ktr. 1.4.61, postmester i Gilleleje 1.8.65. (21)
33. **Skaar, Gunnar**, postmester, f.4.9.14. Indtrådt som postbud 1.10.38, fagp.69.45, ass. 1.5.46, fagp.II 36.52, oass. 1.7.54, ktr. 1.4.61, postmester ved indleveringspostkontor 38 1.12.64. (21)
34. **Nielsen, Viggo**, postmester, f.9.10.18. Indtrådt som postbud 1.7.45, fagp. 92.50, ass. 1.5.51, fagp.II 50.53, oass. 1.7.54, ktr. 1.4.61, postmester i Løgumkloster 1.8.68. (21)
35. **Hansen, Anker Christian**, postmester, f.2.11.21. Indtrådt 1.9.38, fagp. 76.41, ass. 1.12.45, fagp.II 38.50, oass. 1.12.54, ktr. 1.4.61, postmester i Svinninge 1.11.66. (21)
36. **Hansen, Hans Peder**, kontrollør, f.31.7.23. Indtrådt 1.9.39, fagp. 97.42, ass. 1.4.46, fagp.II 57.54, oass. 1.12.54, kontrollør i Middelfart 1.4.61. (21)
37. **Jensen, Villy Tage Gotfred**, kontrollør, f.18.6.21. Indtrådt 1.9.38, fagp. 70.41, ass. 1.7.45, fagp.II 44.48, oass. 1.12.54, ktr. i Århus 1.4.61 (21), kontrollør i fr. 22 1.4.71 (3. overpostinspektat, Århus).
38. **Hviid-Christensen, Hans Adolf**, postmester, f.2.8.18. Indtrådt 1.9.37, fagp. 72.41 (ude af post- og tgrafv. 1.8. - 30.9.43), ass. 1.7.44, fagp.II 48.48, oass. 1.12.54, ktr. 1.4.61 (21), postmester i fr. 22 1.10.70 (Vedbæk postkontor).
39. **Petersen, Egon Christian**, kontrollør, f.18.7.24. Indtrådt 1.9.41, fagp. 78.44, ass. 1.9.46, fagp.II 40.53, oass. 1.4.55, kontrollør i Kbhavn (rtf.) 1.4.61. (22)
40. **Povlsen, Frits Erik Willy**, postmester, f.29.12.19. Indtrådt 1.9.39, fagp. 69.42, ass. 1.9.45, fagp.II 51.49, oass. 1.6.55, ktr. 1.4.61 (21), postmester i fr. 22 1.11.70 (Klampenborg postkontor).
41. **Jespersen, Tage Karl**, postmester, f.16.5.22. Indtrådt 1.9.38, fagp. 72.41, ass. 1.4.46, fagp.II 46.48, oass. 1.7.55, ktr. 1.4.61, postmester i Nørre-Ålslev 1.3.67 (21). (fr. 22 fra 1.4.70).
42. **Schrøder, Henning Emil**, postforvalter, f.4.4.21. Indtrådt 1.9.38, fagp. 91.41, ass. 1.5.45, fagp.II 56.48, oass. 1.11.53, postforvalter ved Brabant postekspedition (Århus) 1.5.61 (21). (fr. 22 fra 1.4.70).
43. **Zachariassen, Carl Frederik**, postmester, f.31.5.20. Indtrådt 1.9.37, fagp. 86.40, ass. 1.6.44, fagp.II 42.48, oass. 1.11.53, postmester i Gorlev Sjælland 1.6.61. (21)
44. **Bomholt, Esther, fru**, kontrollør, f.4.8.20. Indtrådt 1.9.39, fagp. 85.42, ass. 1.9.45, fagp.II 56.52, oass. 1.6.55, kontrollør i Kbhavn 1.7.61. (21)
45. **Christensen, Hugo**, kontrollør, f.16.2.24. Indtrådt 1.9.41, fagp. 68.44, ass. 1.9.46, fagp.II 36.53, oass. 1.7.56, kontrollør i Kbhavn (rtf.) 1.7.61. (22)
46. **Jensen, Carl Louis**, kontrollør, f.15.9.21. Indtrådt 1.9.38, fagp. 59.41, ass. 1.10.45, fagp.II 38.51, oass. 1.6.55, kontrollør i Kbhavn 1.8.61. (21)

(fr. 20, 21 og 22)

47. **Jørgensen, John Erik**, kontrollør, f.7.8.24. Indtrådt 1.9.40, fagp. 71.43, ass. 1.4.46, fagp.II 50.52, oass. 1.7.55, ktr. 1.9.40 og Roskilde 1.9.61. (21)
48. **Nothlev, Egon Kristensen**, postmester, f.1.11.21. Indtrådt 1.9.38, fagp. 84.41, ass. 1.11.45, fagp.II 55.50, oass. 1.10.54, postmester i Toftlund 1.10.61. (21)
49. **Høvring, Gunild Marie**, frk., postforvalter, f.20.10.21. Indtrådt 1.9.39, fagp. 88.42, ass. 1.11.45, fagp.II 53.52, oass. 1.12.54, ktr. 1.10.61 (21), postforvalter i lr. 22 1.9.74 (Højbjerg postekspedition).
50. **Brigsted, Erik**, postmester, f. 11.3.24. Indtrådt 1.9.40, fagp. 67.43, ass. 1.4.46, fagp.II 50.52, oass. 1.7.55, ktr. 1.10.61 (21), postmester i lr. 21 1.9.69 (Brædstrup). (lr. 22 fra 1.4.70).
51. **Havndrup, Kaj**, kontrollør, f.21.3.21. Indtrådt 1.9.38, fagp. 84.41, ass. 1.4.45 (ude af post- og terafv. 1.4.47-30.4.49) fagp.II 57.52, oass. 1.6.56, kontrollør i Odense 1.10.61. (22).
52. **Jørgensen, Erik**, postmester, f.13.2.23. Indtrådt 1.9.39, fagp. 69.42, ass. 1.4.46, fagp.II 47.52, oass. 1.12.54, postmester i Holsted 1.11.61. (21)
53. **Kolle, Arne**, postmester, f.5.8.20. Indtrådt som postbud 1.9.44, fagp. 93.51, ass. 1.5.52, fagp.II 47.55, oass. 1.4.56, ktr. 1.12.61, postmester i Hals 1.9.66. (21)
54. **Haulrich, Alfred Jens**, postmester, f.22.9.28. Indtrådt 1.9.45, fagp. 82.48, ass. 1.9.50, fagp.II 65.55, oass. 1.9.58, ktr. 1.12.61, postmester i Hjalstrup 1.6.64. (21)
55. **Nissen, Svend Højberg**, kontrollør, f.11.8.22. Indtrådt 1.9.39, fagp. 81.42, ass. 1.4.46, fagp.II 63.52, oass. 1.6.55, ktr. i Kbhavn 1.1.62 (22), kontrollør i lr. 22 1.9.73 (generaldirektoratet, 3. teknisk kontor).
56. **Poulsen, Frøde Gudmund**, postmester, f.22.6.25. Indtrådt 1.9.41, fagp. 76.44, ass. 1.9.46, fagp.II 50.52, oass. 1.7.55, postmester i Sommersted 1.1.62. (21)
57. **Pedersen, Harald Martin**, postmester, f.10.7.11. Indtrådt 1.9.30, fagp. 95.33, ass. 1.9.36, fagp.II 58.40, oass. 1.11.46, postmester i Fuglebjerg 1.9.56. (18. lkl. fra 1.4.62). (21)
58. **Laursen, Hans Skovgaard**, kontrollør, f.8.5.13. Indtrådt 1.9.32, fagp. 78.35, ass. 1.9.38, fagp.II 40.43, oass. 1.2.50, kontrollør i Odense 1.4.62. (21)
59. **Helmig, Asger**, postmester, f.16.5.17. Indtrådt 1.9.34, fagp. 86.37, ass. 1.6.41, fagp.II 56.46, oass. 1.4.50, postmester i Glamsbjerg 1.2.57 (18. lkl. fra 1.4.62). (21)
60. **Jespersen, Gunner Viggo**, postmester, f.26.4.12. Indtrådt som landpostbud 1.11.36, fagp. 66.45, ass. 1.5.46, fagp.II 41.49, oass. 1.11.50, postforvalter ved postekspedition Nørresundby 1 1.2.52, postmester i Ørsted 1.11.58 (18. lkl. fra 1.4.62). (21)
61. **Nielsen, Hans Vilhelm**, postmester, f.6.12.19. Indtrådt 1.9.36, fagp. 82.39, ass. 1.1.44, fagp.II 42.48, oass. 1.8.52, postmester i Nørre-Nebel 1.10.58 (18. lkl. fra 1.4.62). (21)
62. **Andersen, Ove Andreas**, postmester, f.15.5.20. Indtrådt 1.9.36, fagp. 65.39, ass. 1.6.44, fagp.II 38.48, oass. 1.4.53, postmester i Herlufmagle 1.6.60 (18. lkl. fra 1.4.62). (21)
63. **Krup, Niels Jakob**, postmester, f.28.8.20. Indtrådt 1.9.39, fagp. 88.42, ass. 1.9.45, fagp.II 44.51, oass. 1.12.53, postforvalter ved postekspedition Randers 2 1.12.57, postmester i Byrum 1.12.60 (18. lkl. fra 1.4.62). (21)
64. **Lund, Kristian Sigurd**, postmester, f.1.2.18. Indtrådt 1.9.37, fagp. 73.40, ass. 1.9.43, fagp.II 43.48, oass. 1.2.54, postmester i Hong 1.12.60 (18. lkl. fra 1.4.62) (21), postmester i lr. 22 1.7.72 (Sakskøbing).
65. **Jensen, Ejnar Berg**, postmester, f.30.12.22. Indtrådt 1.9.39, fagp. 70.42, ass. 1.4.46, fagp.II 48.53, oass. 1.2.54, postmester i Højer 1.5.59, postmester i Vamdrup 1.6.69. (21)
66. **Jensen, Christian Frederik**, kontrollør, f.2.8.21. Indtrådt 1.9.39, fagp. 89.42, ass. 1.9.45, fagp.II 47.51, oass. 1.7.55, kontrollør i Kbhavn 1.4.62. (21)
67. **Gjertlov, Gunnar**, postmester, f.1.2.20. Indtrådt 1.9.37, fagp. 60.40, ass. 1.2.44, fagp.II 39.54, oass. 1.9.55, postmester i Jægerspris 1.12.61 (18. lkl. fra 1.4.62). (21)
68. **Bursaa, Børge**, kontrollør, f.21.9.20. Indtrådt 1.9.39, fagp. 82.42, ass. 1.9.45, fagp.II 50.51, oass. 1.11.55, ktr. i Kbhavn 1.4.62 (21), kontrollør i lr. 22 1.4.73 (Kbhavn).
69. **Kjærbye, Gunnar Hansen**, kontrollør, f.29.2.24. Indtrådt 1.9.40, fagp. 79.43, ass. 1.4.46, fagp.II 52.54, oass. 1.12.55, kontrollør i Kbhavn 1.4.62. (21)
70. **Bundgaard, Aage**, postmester, f.23.4.25. Indtrådt 1.9.42, fagp. 72.45, ass. 1.9.47, fagp.II 52.55, oass. 1.7.56, ktr. 1.4.62, postmester i Dronninglund 1.11.63 (21). (lr. 22 fra 1.4.70).
71. **Lykke, Curt Christian**, kontrollør, f.2.2.25. Indtrådt 1.9.42, fagp. 61.45, ass. 1.9.47, fagp.II 37.55, oass. 1.4.57, ktr. ved Blåvand radiotelegrafkontor 1.4.62 (21), kontrollør i lr. 22 1.4.73 (Blåvand radiotelegrafkontor).
72. **Andersen, Willy Reimar**, kontrollør, f.6.1.24. Indtrådt 1.9.41, fagp. 80.44, ass. 1.9.46, fagp.II 49.53, oass. 1.10.56, kontrollør i Viborg 1.5.62. (21)
73. **Frederiksen, Esther**, frk., postmester, f.3.12.20. Indtrådt 1.9.38, fagp. 88.41, ass. 1.1.45, fagp.II 51.52, postforvalter ved postekspedition Ålborg 5 1.5.54 (u.f.nr. 1.1-28.2.61), ktr. 1.7.62 (21), postmester i lr. 22 1.1.71 (Arden).
74. **Jensen, Reinhardt**, postmester, f.29.10.20. Indtrådt 1.9.38, fagp. 58.41, ass. 1.11.44, fagp.II 37.50, oass. 1.10.55, postmester i Gudhjem 1.7.62. (21)
75. **Jensen, Henry Christian**, postmester, f.8.5.27. Indtrådt 1.9.43, fagp. 92.46, ass. 1.9.48, fagp.II 51.54, oass. 1.4.57, ktr. 1.8.62 postmester i Vinderup 1.12.66 (21). (lr. 22 fra 1.4.70).
76. **Dahlin, Olga Kaas**, fru, postmester, f.11.5.19. Indtrådt 1.9.37, fagp. 58.40, ass. 1.9.43, fagp.II 39.51, oass. 1.11.54, postmester i Havndal 1.9.62. (21)
77. **Breddam, Robert Vilfred**, kontrollør, f.10.10.22. Indtrådt 1.9.40, fagp. 67.43, ass. 1.4.46, fagp.II 43.50, oass. 1.12.55, kontrollør i Kbhavn 1.10.62. (21)
78. **Nielsen, Johannes**, kontrollør, f.25.9.24. Indtrådt 1.9.41, fagp. 86.44, ass. 1.9.46, fagp.II 54.53, oass. 1.12.55, kontrollør i Kbhavn 1.10.62. (21)
79. **Holtmann, Kristian Aage**, kontrollør, f.10.7.26. Indtrådt 1.9.42, fagp. 73.45, ass. 1.9.47, fagp.II 47.53, oass. 1.6.57, kontrollør i Svendborg 1.10.62. (21)
80. **Truelsen, Hans Peter**, kontrollør, f.20.7.23. Indtrådt som postbud 1.7.47, fagp.91.51, ass. 1.5.52, fagp.II 52.55, oass. 1.6.56, kontrollør i Kbhavn 1.11.62. (21)
81. **Nørgaard, Knud**, kontrollør, f.24.12.19. Indtrådt som postbud 1.1.44, fagp. 79.51, ass. 1.5.52, fagp.II 46.55, oass. 1.6.56, kontrollør i Kbhavn 1.12.62. (21)
82. **Jørgensen, Jørgen Christensen**, postmester, f.29.9.25. Indtrådt 1.9.42, fagp. 90.45, ass. 1.9.47, fagp.II 56.53, oass. 1.4.56, ktr. 1.4.63, postmester i Ølgod 1.1.66. (21)
83. **Hansen, Hans**, kontrollør, f.6.2.24. Indtrådt 1.9.42, fagp. 72.45, ass. 1.9.47, fagp.II 45.53, oass. 1.4.56, ktr. i Kbhavn (htg.) 1.4.63 (20), ktr. i lr. 21 1.1.70 (Kbhavn htg.), kontrollør i lr. 22 1.7.72 (Kbhavn htg.).
84. **Bransmark, Gert Volmer**, kontrollør, f.7.5.23. Indtrådt 1.9.40, fagp. 66.43, ass. 1.4.46, fagp.II 37.50, oass. 1.9.56, kontrollør i Kbhavn 1.4.63. (21)
85. **Rasmussen, Norman Torp**, postmester, f.25.12.23. Indtrådt 1.9.41, fagp. 63.44, ass. 1.9.46, fagp.II 47.56, oass. 1.12.56, ktr. 1.4.63, postmester ved indleveringspostkontor 35 1.2.69. (21)
86. **Strauss, Hans Olaf**, kontrollør, f.16.4.26. Indtrådt 1.9.43, fagp. 81.46, ass. 1.9.48 (u.f.nr. 1.3.52-15.1.53^o), fagp.II 46.54, oass. 1.4.57, kontrollør ved Lyngby radiotelegrafkontor 1.4.63. (21)
87. **Petersen, Tage Karlo Bjerregaard**, kontrollør, f.14.6.29. Indtrådt 1.9.45, fagp. 87.48, ass. 1.9.50, fagp.II 59.55, oass. 1.6.57, kontrollør i Kbhavn (rtf.) 1.4.63. (22)
88. **Johansen, Leo Verneer Fridlund**, postforvalter, f.26.3.27. Indtrådt 1.9.44, fagp. 76.47, ass. 1.9.49, fagp.II 45.55, oass. 1.2.59, postforvalter ved postekspeditionen Århus V. 1.4.63 (21). (lr. 22 fra 1.4.70).
89. **Toft, Jens Peter Edvard**, kontrollør, f.1.2.20. Indtrådt 1.9.36, fagp. 83.39, ass. 1.2.44, fagp.II 54.51, oass. 1.7.52, kontrollør i Kbhavn 1.7.63. (21)
90. **Hansen, Evald**, postmester, f.18.12.23. Indtrådt 1.9.41, fagp. 64.44, ass. 1.9.46, fagp.II 42.52, oass. 1.4.57, ktr. 1.7.63, postmester i Løkken 1.8.67. (21)

(lr. 20, 21 og 22)

91. Seidel, Hans Helmuth, kontrollør, f.18.1.25. Indtrådt 1.9.43, fagp. 89.46, ass. 1.9.48, fagp.II 43.57, oass. 1.7.57, kontrollør i Odense 1.7.63. (20)
92. Jensen, Harry, postforvalter, f.5.3.24. Indtrådt 1.9.40, fagp. 87.43, ass. 1.4.46, fagp.II 38.54, oass. 1.6.56, postforvalter ved Hjullesse postekspedition (Odense) 1.8.63 (21) (lr. 22 fra 1.4.73).
93. Hansen, Poul Anker, kontrollør, f.1.6.25. Indtrådt 1.9.41, fagp. 74.44, ass. 1.9.46, fagp.II 40.54, oass. 1.11.56, kontrollør i Kbhavn 1.8.63. (22)
94. Holst, Hugo André, postmester, f.8.12.21. Indtrådt som postbud 1.1.46, fagp. 77.51, ass. 1.5.52, fagp.II 39.55, oass 1.11.56, ktr. 1.8.63, postmester ved indleveringspostkontor 7 1.7.68 (21). (lr. 22 fra 1.4.70).
95. Nielsen, Peter West, postmester, f.17.8.23. Indtrådt som postbud 1.4.46, fagp. 91.52, ass. 1.5.53, fagp.II 48.55, oass. 1.11.56, ktr. 1.8.63, postmester ved indleveringspostkontor 41 1.3.64. (21)
96. Pøder, Aage, postmester, f.16.3.22. Indtrådt 1.9.38, fagp. 69.41, ass. 1.4.46 (u.f.nr. 1.5.53-30.4.55), fagp.II 44.50, oass. 1.6.56, postmester i Nysted 1.9.63. (21)
97. Andersen, Niels Aage, postmester, f.31.12.15. Indtrådt 1.9.34' fagp. 76.37, ass. 1.9.40, fagp.II 51.43, oass. 1.11.56, postmester i Knebel 1.9.63. (21)
98. Hjulmand, Johannes Wægter, kontrollør, f.22.3.28. Indtrådt 1.9.45, fagp. 83.48, ass. 1.9.50, fagp.II 44.55, oass. 1.10.58, ktr. i Kbhavn (rtf.) 1.9.63 (21), kontrollør i lr. 22 1.4.73 (Kbhavn rtf.).
99. Juul, Thomas, postmester, f.26.12.23. Indtrådt 1.9.41, fagp. 66.44, ass. 1.9.46, fagp.II 42.53, oass. 1.11.56, postforvalter ved postekspedition Århus 2 1.10.63, postmester ved indleveringspostkontor 42 1.7.67. (21)
100. Bastholm, Svend Aage, postmester, f.21.2.27. Indtrådt 1.9.43, fagp. 87.46, ass. 1.9.48, fagp.II 54.53, oass. 1.6.57, postmester i Marstal 1.11.63. (21)
101. Rømer, Kai Victor, kontrollør, f.3.7.21. Indtrådt som postbud 1.8.45, fagp. 74.51, ass. 1.5.52, fagp.II 43.55, oass. 1.11.56, kontrollør i Kbhavn 1.11.63. (22)
102. Andersen, Knud Aage, kontrollør, f.3.5.24. Indtrådt 1.9.41, fagp. 54.44, ass. 1.9.46, fagp.II 37.54, oass. 1.6.57, kontrollør i Kbhavn 1.11.63. (21)
103. Gøbel, Carlo Petersen, kontrollør, f. 14.5.24. Indtrådt 1.9.41, fagp. 69.44, ass. 1.9.46, fagp. II 36.52, oass. 1.11.56, kontrollør i Viborg 1.12.63. (21)
104. Kruse, Jørgen, kontrollør, f. 18.7.26. Indtrådt 1.9.43, fagp. 64.46, ass. 1.9.48, fagp.II 42.53, oass. 1.11.57, ktr.i Ålborg 1.12.63 (21), kontrollør i lr. 22 1.3.70 (Ålborg).
105. Skinnerup, Kristian, kontrollør, f. 15.7.27. Indtrådt 1.9.44, fagp. 80.47, ass. 1.9.49, fagp. II 43.54, oass. 1.4.58, kontrollør i Ålborg 1.12.63. (21)
106. Madsen, Jørgen, kontrollør, f.21.6.26. Indtrådt 1.9.43, fagp. 91.46, ass. 1.9.48, fagp.II 52.54, oass. 1.6.57, ktr. i Kbhavn 1.2.64 (21), kontrollør i lr. 22 1.7.73 (Kbhavn).
107. Larsen, Jørgen Peder, postforvalter, f.17.11.23. Indtrådt som postbud 1.4.46, fagp. 73.52, ass. 1.5.53, fagp.II 45.56, oass. 1.12.57, postforvalter ved postekspedition Fredericia 1 1.3.64. (21)
108. Jepsen, Herluf Niels, kontrollør, f.6.6.25. Indtrådt 1.9.43, fagp. 61.46, ass. 1.9.48, fagp.II 37.53, oass. 1.12.58, kontrollør i Odense 1.3.64. (21)
109. Steg, Hans Jepsen, postmester, f.23.10.15. Indtrådt som postbud 1.1.41, fagp. 60.48, ass. 1.5.49, fagp.II 37.53, oass. 1.11.56, ktr. 1.4.64 (21), postmester i lr. 21 1.9.69 (indleveringspostkontor 37).
110. Nørgaard, Hans Peter, kontrollør, f.21.7.24. Indtrådt 1.9.42, fagp. 83.45, ass. 1.9.47, fagp.II 44.53, oass. 1.4.57, kontrollør i Århus T. 1.4.64. (21)
111. Hansen, Heinrich Westphal, kontrollør, f.16.3.25. Indtrådt 1.9.42, fagp. 73.45, ass. 1.9.47, fagp.II 43.53, oass. 1.4.57, kontrollør i Århus T. 1.4.64. (21)
112. Pedersen, Cajus, kontrollør, f.22.4.25. Indtrådt 1.9.42, fagp. 64.45, ass. 1.9.47, fagp.II 43.52, oass. 1.4.57, kontrollør i Herning 1.4.64. (21)
113. Lorentzen, Preben Christian, kontrollør, f.28.7.25. Indtrådt 1.9.42, fagp. 64.45, ass. 1.9.47, fagp.II 40.53, oass. 1.6.57, kontrollør i Holstebro 1.4.64. (21)
114. Enevoldsen, Peder Emil, kontrollør, f.6.7.26. Indtrådt 1.9.43, fagp. 78.46, ass. 1.9.48, fagp.II 46.54, oass. 1.10.57, kontrollør i Århus T. 1.4.64. (21)
115. Thomsen, Erik Andreas, postmester, f.6.11.27. Indtrådt 1.9.44, fagp. 71.47, ass. 1.9.49, fagp.II 46.54, oass. 1.9.58, ktr. 1.4.64 (21), postmester i lr. 21 1.3.72 (Ry).
116. Hesselholt, Knud Erik, kontrollør, f.4.4.27. Indtrådt 1.9.43, fagp. 57.46, ass. 1.9.49, fagp.II 40.54, oass. 1.6.59, kontrollør ved Blåvand radiotelegrafkontor 1.4.64. (21)
117. Alsig, Karl Ejner, postmester, f.7.10.19. Indtrådt 1.9.37, fagp. 52.40, ass. 1.11.43, fagp.II 36.49, oass. 1.4.57, postmester i Rødding 1.6.64. (21), postmester i lr. 22 1.9.72 (Brørup).
118. Thuesen, Jens Erling, kontrollør, f.21.4.25. Indtrådt 1.9.42, fagp. 59.45, ass. 1.9.47, fagp.II 39.52, oass. 1.10.57, kontrollør i Hobro 1.6.64. (21)
119. Fredborg, Anders Jørgen Sigh, postforvalter, f.28.4.25. Indtrådt 1.9.43, fagp. 72.46, ass. 1.9.48, fagp.II 36.54, oass. 1.3.58, postforvalter ved postekspedition Ålborg 6 1.6.64. (21)
120. Vorre, Aage, kontrollør, f.23.8.28. Indtrådt 1.9.45, fagp. 82.48, ass. 1.9.50, fagp.II 53.56, oass. 1.5.59, ktr. i Århus 1.6.64, ktr. i Hjørring 1.9.67 (21), kontrollør i lr. 22 1.4.71 (Hjørring).
121. Mogensén, Hugo Hedegaard, kontrollør, f.2.5.25. Indtrådt 1.9.42, fagp. 56.45, ass. 1.9.47, fagp.II 38.53, oass. 1.9.57, kontrollør i Kbhavn 1.9.64. (22)
122. Christensen, Ejvind Tscherning, kontrollør, f.17.11.26. Indtrådt 1.9.43, fagp. 78.46, ass. 1.9.48, fagp.II 49.54, oass. 1.10.57, kontrollør i Århus T. 1.9.64. (21)
123. Langevad, Leif Aage, postmester, f.14.1.25. Indtrådt 1.9.44, fagp.73.47, ass. 1.9.49, fagp.II 48.54, oass. 1.9.58, postmester i Åkirkeby 1.9.64. (21)
124. Pedersen, Holger Søgaard, kontrollør, f.23.4.26. Indtrådt som postbud 1.5.47, fagp. 101.53, ass. 1.5.54, fagp.II 50.57, oass. 1.2.59, ktr. i Ålborg 1.9.64 (20), kontrollør i lr. 21 1.12.69 (Ålborg).
125. Røser, Georg Herman Kristen, kontrollør, f.16.12.24. Indtrådt 1.9.44, fagp. 74.48, ass. 1.8.50, fagp.II 42.55, oass. 1.6.59, kontrollør ved Blåvand radiotelegrafkontor 1.9.64. (21)
126. Larsen, Ove Peter, postforvalter, f.1.4.25. Indtrådt som postbud 1.4.46, fagp. 78.57, ass. 1.5.58, fagp.II 40.60, oass. 1.11.61, postforvalter ved postekspedition Odense 4 1.9.64. (21)
127. Stenstrøm, Eyvind Frede, kontrollør, f.17.9.22. Indtrådt 1.9.40, fagp.62.43, ass. 1.4.46, fagp.II 36.52, oass. 1.9.56, kontrollør i Kolding 1.10.64. (21)
128. Andersen, Vagn Elholm, kontrollør, f.19.1.26. Indtrådt 1.9.42, fagp. 55.45, ass. 1.9.47, fagp.II 37.53, oass. 1.9.57, kontrollør i Kbhavn 1.10.64. (21)
129. Scherling, Erik, postmester, f.15.8.26. Indtrådt 1.9.43, fagp. 73.46, ass. 1.9.48, fagp.II 43.53, oass. 1.9.57, ktr. 1.10.64 (21) postmester i lr. 22 1.9.72 (indleveringspostkontor 49).
130. Breddam, Frits Erling, kontrollør, f.21.10.26. Indtrådt 1.9.43, fagp. 73.46, ass. 1.9.48, fagp.II 47.53, oass. 1.10.57, kontrollør i Kbhavn 1.10.64. (21)
131. Christensen, Jens, kontrollør, f.17.5.28. Indtrådt 1.9.44, fagp. 92.47, ass. 1.9.49, fagp.II 54.54, oass. 1.10.57, kontrollør i Kbhavn 1.10.64. (21)
132. Dømler, Kurt, postmester f.2.12.26. Indtrådt 1.9.43, fagp. 67.46, ass. 1.9.48, fagp.II 40.52, oass. 1.10.57, ktr. 1.10.64 (21), postmester i lr. 21 1.1.70 (Tranebjerg Samsø).
133. Andreassen, Helge Malling, kontrollør, f.26.1.26. Indtrådt 1.9.43, fagp. 66.46, ass. 1.9.48, fagp.II 38.54, oass. 1.4.58, kontrollør i Kbhavn 1.11.64. (21)
134. Kiel, Josva Skovdam, kontrollør, f.28.4.28. Indtrådt 1.9.44, fagp. 71.47, ass. 1.9.49, fagp.II 45.55, oass. 1.5.59, ktr. i Thisted 1.11.64 (21), kontrollør i lr. 22 1.4.71 (Thisted).
135. Hansen, Verner, postforvalter, f.25.3.26. Indtrådt 1.9.43, fagp. 60.46, ass. 1.9.48, fagp.II 36.53, oass. 1.10.58, postforvalter ved Fruens Bøge postekspedition (Odense) 1.12.64 (21). (lr. 22 fra 1.4.70).

(lr. 20, 21 og 22)

136. **Sørensen, Hubert Børge**, kontrollør, f.11.5.28. Indtrådt 1.9.45, fagp. 72.48, ass. 1.9.50, fagp.II 39.56, oass. 1.4.60, kontrollør i Kbhavn (htg.) 1.1.65. (21)
137. **Nielsen, Børge**, kontrollør, f.11.1.33. Indtrådt 1.5.49, fagp. 108.52, ass. 1.5.54, fagp.II 60.59, oass. 1.9.60, ktr. i postgirokontoret 1.1.65 (21), kontrollør i lr. 22 1.4.71 (postgirokontoret).
138. **Christiansen, Poul**, kontrollør, f. 15.3.25. Indtrådt 1.9.43, fagp. 74.46, ass. 1.9.48, fagp.II 38.53, oass. 1.9.57, kontrollør i Esbjerg 1.2.65. (21)
139. **Oechsler, Nikolai**, kontrollør, f. 4.7.26. Indtrådt 1.9.43, fagp. 63.46, ass. 1.9.48, fagp.II 49.55, oass. 1.4.58, ktr. i Kbhavn 1.2.65 (21), kontrollør i lr. 22 1.4.71 (Kbhavn).
140. **Nielsen, Inger Bertha**, frk., postmester, f. 22.11.21. Indtrådt 1.9.41, fagp. 84.44, ass. 1.9.46, fagp.II 37.53, oass. 1.9.56, postmester ved indleveringspostkontor 34 1.4.65 (21). (lr. 22 fra 1.4.70).
141. **Nielsen, Esther Margrethe**, frk., kontrollør, f.5.6.19. Indtrådt 1.9.37, fagp. 79.40, ass. 1.9.43, fagp.II 41.47, oass. 1.3.53, ktr. i Frederikshavn 1.4.65 (21), kontrollør i lr. 22 1.4.71 (Frederikshavn).
142. **Søltøft, Jørgen Ludvig**, kontrollør, f.22.9.24. Indtrådt 1.9.42, fagp. 74.45, ass. 1.9.47, fagp.II 50.54, oass. 1.4.57, kontrollør i Nykøbing Fl. 1.4.65. (21)
143. **Bang, Henrik**, kontrollør, f.4.4.29. Indtrådt 1.5.46. fagp. 105.49, ass. 1.5.51, fagp.II 56.56, oass. 1.4.58, kontrollør i Kolding T. 1.4.65. (21)
144. **Svendsen, Sigurd Thorvald**, kontrollør, f.13.9.25. Indtrådt 1.9.43, fagp. 61.46, ass. 1.9.48, fagp.II 43.54, oass. 1.10.58, ktr. i Nørresundby 1.4.65 (21), kontrollør i lr. 22 1.4.73 (Nørresundby).
145. **Henriksen, Otto**, kontrollør, f.8.1.26. Indtrådt 1.9.43, fagp. 56.46, ass. 1.9.48, fagp.II 36.54, oass. 1.4.59, kontrollør i Fåborg 1.4.65. (21)
146. **Madsen, Børge Skovgaard**, kontrollør, f.24.4.28. Indtrådt 1.9.44, fagp. 71.47, ass. 1.9.49, fagp.II 51.56, oass. 1.5.59, kontrollør i Skanderborg 1.4.65. (21)
147. **Petersen, Helge Rudolf**, kontrollør, f.29.10.27. Indtrådt 1.9.44, fagp. 67.47, ass. 1.9.49, fagp.II 52.56, oass. 1.6.59, kontrollør i Frederikssund 1.4.65. (21)
148. **Andersen, Svend Aage Hitz**, postmester, f.29.11.26. Indtrådt 1.9.45, fagp. 83.48, ass. 1.9.50, fagp.II 48.54, oass. 1.9.59, ktr. 1.4.65 (21), postmester i lr. 21 1.11.69 (indleveringspostkontor 48).
149. **Poulsen, Bent**, kontrollør, f.17.3.30. Indtrådt 1.5.46, fagp. 82.49, ass. 1.5.51, fagp.II 53.57, oass. 1.11.59, kontrollør i Nykøbing Fl. 1.4.65. (21)
150. **Jensen, Svend**, kontrollør, f.24.10.27. Indtrådt 1.9.45, fagp. 60.48, ass. 1.9.50, fagp.II 41.55, oass. 1.4.60 (u.f.nr. 1.9.63-31.8.64), kontrollør i Kbhavn htg. (af.) 1.4.65. (21)
151. **Knudsen, Ejvin**, kontrollør, f.6.6.26. Indtrådt 1.9.46, fagp. 81.49, ass. 1.9.51, fagp.II 46.57, oass. 1.4.60, kontrollør i Kbhavn (rtf.) 1.4.65. (21)
152. **Dideriksen, Bent Aage**, kontrollør, f.9.12.30. Indtrådt 1.9.47, fagp. 103.50, ass. 1.9.52, fagp.II 61.57, oass. 1.4.60, kontrollør i Kolding T. 1.4.65. (21)
153. **Pedersen, Hardy Leif**, kontrollør, f.29.8.29. Indtrådt 1.5.46, fagp. 69.49, ass. 1.5.51, fagp.II 43.57, oass. 1.4.60, kontrollør i Ålborg T. 1.4.65. (21)
154. **Olufsen, Jens Olaf**, kontrollør, f.22.7.30. Indtrådt 1.9.46, fagp. 70.49, ass. 1.9.51, fagp.II 55.58, oass. 1.5.60, kontrollør i Kbhavn 1.4.65 (21).
155. **Gensmann, Holger Andre**, kontrollør, f.5.11.29. Indtrådt 1.5.46, fagp. 64.49, ass. 1.5.51, fagp.II 47.58, oass. 1.7.60, kontrollør i Kbhavn htg. (af.) 1.4.65. (21)
156. **Karlsen, Bernt**, kontrollør, f.16.6.29. Indtrådt 1.5.47, fagp. 83.50, ass. 1.5.52, fagp.II 40.57, oass. 1.9.60, ktr. i Kbhavn (rtf.) 1.4.65, kontrollør i Ålborg T. (forstærkerstation Thisted RK) 1.9.66. (21)
157. **Nielsen, Helge**, kontrollør, f.2.3.29. Indtrådt 1.9.47, fagp. 90.50, ass. 1.9.52, fagp.II 46.59, oass. 1.9.60, kontrollør i Kbhavn (rtf.) 1.4.65. (21)
158. **Thomsen, Lorenz Christian**, kontrollør, f.1.10.30. Indtrådt 1.5.48, fagp. 88.51, ass. 1.5.53, fagp.II 57.59, oass. 1.12.60, kontrollør i Ribe 1.4.65. (21)
159. **Petersen, Kjeld Lundorf**, kontrollør, f.21.3.31. Indtrådt 1.5.47, fagp. 75.50, ass. 1.5.52, fagp.II 42.58, oass. 1.4.61, kontrollør i Kbhavn (rtf.) 1.4.65. (21)
160. **Rafn, Henning**, kontrollør, f.28.9.30. Indtrådt 1.5.47, fagp. 70.50, ass. 1.5.52, fagp.II 45.58, oass. 1.4.61, ktr. i kabelingeniørtjenesten 1.4.65 (21), kontrollør i lr. 22 1.4.71 (kabelingeniørtjenesten).
161. **Bremer, Holger Sindal**, kontrollør, f.21.3.30. Indtrådt 1.9.47, fagp. 74.50, ass. 1.9.52, fagp.II 46.58, oass. 1.4.61, kontrollør i Kbhavn (rtf.) 1.4.65. (21)
162. **Andreasen, Arne**, postforvalter, f.30.11.28. Indtrådt 1.9.45, fagp. 70.48, ass. 1.9.50, fagp.II 37.56, oass. 1.7.59, postforvalter ved postekspedition Odense 6 1.6.65. (21)
163. **Rømer, Lars Vadum**, kontrollør, f.6.5.28. Indtrådt 1.9.45, fagp. 73.48, ass. 1.9.50, fagp.II 42.56, oass. 1.5.59, kontrollør i Esbjerg 1.7.65. (21)
164. **Andersen, Niels Henning Damsgaard**, postforvalter, f.25.1.29. Indtrådt 1.9.46, fagp. 61.49, ass. 1.9.51, fagp.II 40.58, oass. 1.6.59, ktr. 1.7.65, postforvalter ved postekspedition Århus 2 1.9.67. (21)
165. **Andersen, Henning Vraa**, postforvalter, f.26.12.27. Indtrådt 1.9.44, fagp. 65.47, ass. 1.9.49, fagp.II 48.54, oass. 1.9.59, ktr. 1.7.65 (22), postforvalter i lr. 22 1.5.72 (Risskov postekspedition (Århus)).
166. **Thorsted, Bent**, kontrollør, f.28.7.32. Indtrådt 1.5.49, fagp. 86.52, ass. 1.5.54, fagp.II 46.60, oass. 1.2.61, kontrollør i Odense T. 1.7.65 (21), kontrollør i lr. 22 1.4.73 (Odense T.).
167. **Hein, Benny Steiwer**, kontrollør, f.15.2.24. Indtrådt 1.9.41, fagp. 75.44, ass. 1.9.46, fagp.II 51.53, oass. 1.10.57, kontrollør i Horsens 1.9.65. (21)
168. **Pedersen, Erik Christian Jacques**, kontrollør, f.6.10.27. Indtrådt 1.9.44, fagp. 74.47, ass. 1.9.49, fagp.II 39.55, oass. 1.11.58, kontrollør i Kbhavn 1.9.65. (21)
169. **Jensen, Kjeld Elimar**, kontrollør, f.2.6.28. Indtrådt 1.9.44, fagp. 74.47, ass. 1.9.49, fagp.II 37.55, oass. 1.11.58, ktr. i Kbhavn 1.9.65, ktr. ved jernbanepostkontor 1 1.9.68 (21), kontrollør i lr. 22 1.6.74 (jernbanepostkontor 1).
170. **Stokkendal, Hans Hedegaard**, kontrollør, f.14.2.28. Indtrådt 1.9.44, fagp. 71.47, ass. 1.9.49, fagp.II 46.56, oass. 1.11.58, kontrollør i Kbhavn 1.9.65. (21)
171. **Nielsen, Laue Georg**, kontrollør, f.2.3.26. Indtrådt 1.9.44, fagp. 65.47, ass. 1.9.49, fagp.II 38.54, oass. 1.4.59, kontrollør i Kbhavn 1.9.65. (21)
172. **Ibsen, Preben Bjarke**, kontrollør, f.13.2.27. Indtrådt 1.9.44, fagp. 65.47, ass. 1.9.49, fagp.II 42.56, oass. 1.6.59, ktr. i Kbhavn 1.9.65 (20), kontrollør i lr. 21 1.10.71 (Kbhavn).
173. **Sørensen, Henry**, kontrollør, f.13.6.27. Indtrådt 1.9.44, fagp. 71.47, ass. 1.9.49, fagp.II 36.55, oass. 1.6.60, kontrollør i Helsingør 1.9.65. (21)
174. **Andersen, Arrild Johannes**, kontrollør, f.26.5.27. Indtrådt 1.9.44, fagp. 75.47, ass. 1.9.49, fagp.II 51.54, oass. 1.12.57, kontrollør ved jernbanepostkontor 2 1.10.65. (21)
175. **Binder, Arne Preben**, postmester, f.25.3.25. Indtrådt 1.9.44, fagp. 73.47, ass. 1.9.49, fagp.II 37.53, oass. 1.12.58, ktr. 1.10.65, postmester ved indleveringspostkontor 47 1.10.68. (21)
176. **Hansen, Svend Aage**, postmester, f.14.4.26. Indtrådt 1.9.45, fagp. 73.48, ass. 1.9.50, fagp.II 40.54, oass. 1.9.59, ktr. 1.10.65, postmester ved indleveringspostkontor 26 1.3.69. (21)
177. **Ladegaard, Jens Henning**, kontrollør, f.27.4.29. Indtrådt 1.9.46, fagp. 66.49, ass. 1.9.51 (u.f.nr. 1.3.54-28.2.55), fagp.II 43.57, oass. 1.9.60, ktr. i Hillerød 1.10.65 (21), kontrollør i lr. 21 1.7.73 (Lyngby radiotelegrafkontor).
178. **Jensen, Leo Verner**, kontrollør, f.4.10.28. Indtrådt 1.9.45, fagp. 75.48, ass. 1.9.50, fagp.II 41.55, oass. 1.6.59, ktr. i Varde 1.12.65 (21), kontrollør i lr. 22 1.4.73 (Varde).

(lr. 20, 21 og 22)

179. **Hansen, Erik Gregersen**, kontrollør, f.10.9.28. Indtrådt 1.9.45, fagp. 69.48, ass. 1.9.50, fagp.II 40.56, oass. 1.9.59, ktr. i Kbhavn 1.12.65 (21), kontrollør i lr. 22 1.4.71 (Kbhavn).
180. **Tidemann, Jens Christian**, kontrollør, f.10.6.28. Indtrådt 1.9.45, fagp. 75.48, ass. 1.9.50, fagp.II 41.56, oass. 1.2.60, kontrollør i Lemvig 1.12.65. (21)
181. **Christensen, Kristen Haunstrup**, kontrollør, f.9.1.33. Indtrådt 1.9.49, fagp. 77.52, ass. 1.9.54, fagp.II 56.61, oass. 1.4.62, kontrollør i Kbhavn (rtf.) 1.12.65. (21)
182. **Jensen, Fred Holger**, postmester, f.18.3.25. Indtrådt som postbud 1.5.47, fagp. 76.54, ass. 1.5.55, fagp.II 37.59, oass. 1.7.61, postmester i Ulfborg 1.1.66. (21)
183. **Lund, Henry Nielsen**, kontrollør, f.7.1.37. Indtrådt 16.5.53^a fagp. 65.56, ass. 1.6.58, fagp.II 50.63, oass. 1.4.64, ktr. i Tørs-havn 1.1.66 (21), kontrollør i lr. 21 1.4.72 (Maribo).
184. **Holm, Aage Martin**, postmester, f.1.8.21. Indtrådt 1.9.38; fagp. 83.41, ass. 1.8.45, fagp.II 36.51, oass. 1.9.57, postmester i Allinge 1.2.66. (21)
185. **Nielsen, Poul Anders Engelbrecht**, kontrollør, f.11.2.28. Indtrådt 1.9.45, fagp. 61.48, ass. 1.9.50, fagp.II 38.55, oass. 1.2.61, kontrollør i Vejle 1.2.66. (21)
186. **Jørgensen, Jørgen Christian**, kontrollør, f.28.3.30. Indtrådt 1.9.49, fagp. 86.52, ass. 1.9.54, fagp.II 46.60, oass. 1.10.61, ktr. i Åbenrå 1.2.66 (21), kontrollør i lr. 21 1.7.70 (Åbenrå T.).
187. **Jørgensen, Aage**, postforvalter, f.23.10.25. Indtrådt 1.9.44, fagp. 59.47, ass. 1.9.49, fagp.II 40.56, oass. 1.4.60, postforvalter ved postekspedition Esbjerg 1.3.66. (21)
188. **Hermansen, Walter**, postmester, f.10.12.07. I postv. 1.9.24, fagp. 76.27, ass. 1.9.30, fagp.II 38.34, oass. 1.3.46, postmester i Mern 1.12.54 (18. lkl. fra 1.4.66). (21)
189. **Ottosen, Svend Erling**, postmester, f.18.2.15. Indtrådt 1.9.31 fagp. 59.34, ass. 1.3.39, oass. 1.11.58, postmester i Aså 1.11.63 (18. lkl. fra 1.4.66). (21)
190. **Mortensen, Jens Kristian Søren**, postmester, f.27.5.27. Indtrådt 1.9.44, fagp. 73.47, ass. 1.9.49, fagp.II 43.55, oass. 1.5.59, ktr. 1.4.66 (21), postmester i lr. 21 1.9.69 (Højer).
191. **Gug, Lisbeth, fru**, postmester, f.21.2.27. Indtrådt 1.9.45, fagp. 85.48, ass. 1.9.50, fagp.II 45.56, oass. 1.9.59, ktr. 1.4.66, postmester ved indleveringspostkontor 46 1.7.69. (21)
192. **Marcussen, Hans Henning Martin**, kontrollør, f.9.5.27. Indtrådt som postbud 1.10.48, fagp. 83.52, ass. 1.5.53, fagp.II 41.56, oass. 1.9.59, kontrollør i Kbhavn 1.4.66. (21)
193. **Løvborg, Carl**, kontrollør, f.4.2.28. Indtrådt 1.9.44, fagp. 64.47, ass. 1.9.49, fagp.II 45.55, oass. 1.2.60, kontrollør i Åbenrå 1.4.66. (21)
194. **Christensen, Svend Otto Baun**, kontrollør, f.4.6.29. Indtrådt 1.9.46, fagp. 82.49, ass. 1.9.51, fagp.II 44.56, oass. 1.4.60, kontrollør i Århus T. 1.4.66. (21)
195. **Nielsen, Herluf Erik**, kontrollør, f.22.5.29. Indtrådt 1.5.46, fagp. 73.49, ass. 1.5.51, fagp.II 42.55, oass. 1.5.60, ktr. i Århus 1.4.66 (21), kontrollør i lr. 22 1.4.71 (Århus).
196. **Andersen, Kaj Frede**, kontrollør, f.13.12.28. Indtrådt 1.9.45, fagp. 70.48, ass. 1.9.50, fagp.II 44.56, oass. 1.9.60, kontrollør i Nakskov 1.4.66. (21)
197. **Andersen, Hans Peter**, kontrollør, f.30.8.30. Indtrådt 1.9.47, fagp. 90.50, ass. 1.9.52, fagp.II 50.58, oass. 1.9.60, kontrollør i Kolding T. 1.4.66. (21)
198. **Bogh, Henning Juhl**, kontrollør, f.31.7.29. Indtrådt 1.5.48, fagp. 90.51, ass. 1.5.53, fagp.II 59.58, oass. 1.4.61, kontrollør i Kbhavn (htg.) 1.4.66. (21)
199. **Noer, Inga Bjørnholt, fru**, kontrollør, f.26.5.30. Indtrådt 1.5.48, fagp. 88.51, ass. 1.5.53, fagp.II 46.57, oass. 1.4.61, kontrollør i Kbhavn (rtf.) 1.4.66. (21)
200. **Grønbeck, Aksel**, kontrollør, f.27.12.30. Indtrådt 1.9.47, fagp. 70.50, ass. 1.9.52, fagp.II 47.59, oass. 1.4.61, kontrollør i Kbhavn (htg.) 1.4.66. (21)
201. **Lund, Ansgar Enemark**, kontrollør, f.2.3.32. Indtrådt 1.5.48, fagp. 81.51 ass. 1.5.53, fagp.II 54.59, oass. 1.6.61, kontrollør i Odense T. 1.4.66. (21)
202. **Hansen, Georg Hoock**, kontrollør, f.28.11.31. Indtrådt 1.9.48, fagp. 85.51, ass. 1.9.53, fagp.II 55.59, oass. 1.6.61, kontrollør i telegraflaboratoriet 1.4.66. (21)
203. **Andersen, Henning**, kontrollør, f.2.3.31. Indtrådt 1.9.48, fagp. 82.51, ass. 1.9.53, fagp.II 54.58, oass. 1.7.61, kontrollør i kabelingeniørtjenesten (Århus) 1.4.66. (21)
204. **Husum, Laurids Laursen**, kontrollør, f.8.1.29. Indtrådt 1.9.46, fagp. 92.49, ass. 1.9.51, fagp.II 42.57, oass. 1.2.60, kontrollør i Odense 1.6.66. (21)
205. **Nielsen, Tage Møller**, kontrollør, f.28.8.27. Indtrådt 1.9.44, fagp. 60.47, ass. 1.9.49, fagp.II 38.58, oass. 1.4.60, kontrollør i Kbhavn 1.6.66. (20)
206. **Rasmussen, Poul Gennerskov Fischer**, kontrollør, f.14.11.27. Indtrådt 1.9.44, fagp. 60.47, ass. 1.9.49, fagp.II 36.58, oass. 1.4.60, kontrollør i Kbhavn 1.6.66. (21)
207. **Meilby, Viggo**, kontrollør, f.16.4.30. Indtrådt 1.9.46, fagp. 71.49, ass. 1.9.51, fagp.II 48.58, oass. 1.5.60, ktr. i postgirokontoret 1.6.66 (21), kontrollør i lr. 21 1.11.70 (Kbhavn).
208. **Sørensen, Richardt Carl**, kontrollør, f.20.3.28. Indtrådt 1.9.45, fagp. 57.48, ass. 1.9.50, fagp.II 45.57, oass. 1.4.61, kontrollør i Vejle 1.6.66. (21)
209. **Madsen, Kaj**, kontrollør, f.3.7.31. Indtrådt 1.9.48, fagp. 78.51, ass. 1.9.53, fagp.II 53.58, oass. 1.11.61, kontrollør i Hillerød 1.6.66. (21)
210. **Clausen, Ove Johan**, kontrollør, f.12.6.32. Indtrådt 1.9.48, fagp. 75.51, ass. 1.9.53, fagp.II 51.59, oass. 1.11.61, kontrollør i kabelingeniørtjenesten 1.6.66. (21)
211. **Christiansen, Ole Halskov**, postforvalter, f.17.4.29. Indtrådt 1.5.46, fagp. 66.49, ass. 1.5.51, fagp.II 39.58, oass. 1.4.61, ktr. 1.7.66 (20), postforvalter i lr. 21 1.4.70 (Næsby postekspedition).
212. **Christensen, Hans Jakob**, kontrollør, f.15.11.29. Indtrådt 1.9.46, fagp. 74.49, ass. 1.9.51, fagp.II 41.58, oass. 1.4.61, kontrollør ved jernbanepostkontor 2 1.7.66. (21)
213. **Dehnfeld, Hans Christian**, kontrollør, f.18.6.28. Indtrådt som postbud 1.11.51, fagp. 101.56, ass. 1.5.57, fagp.II 56.60, oass. 1.4.61, ktr. i Kbhavn 1.7.66 (21), kontrollør i lr. 22 1.4.71 (Kbhavn).
214. **Lund, Hans Edmund Jessen**, kontrollør, f.13.8.53. Indtrådt 1.9.49, fagp. 93.52, ass. 1.9.54, fagp.II 61.60, oass. 1.12.61, kontrollør i overtelegrafinspektoret 1.7.66. (22)
215. **Andersen, Ingeborg Paarup, fru**, kontrollør, f.6.9.26. Indtrådt 1.9.43, fagp. 95.46, ass. 1.9.48, fagp.II 53.56, oass. 1.6.57, kontrollør i Nyborg 1.9.66. (21)
216. **Petersen, Erwin**, kontrollør, f.22.12.26. Indtrådt 1.9.44, fagp. 68.47, ass. 1.9.49, fagp.II 37.54, oass. 1.4.59, kontrollør i Kbhavn 1.9.66. (21)
217. **Christensen, Kaj Ove**, kontrollør, f.28.12.28. Indtrådt 1.9.45, fagp. 78.48, ass. 1.9.50, fagp.II 36.56, oass. 1.4.60, kontrollør i Kbhavn 1.9.66. (21)
218. **Thorup, Egon**, postmester, f.25.4.28. Indtrådt 1.9.44, fagp. 65.48, ass. 1.5.50, fagp.II 36.55, oass. 1.4.60, ktr. 1.9.66 (21), postmester i lr. 21 1.11.70 (indleveringspostkontor 18).
219. **Jensen, Jørn**, kontrollør, f.20.12.32. Indtrådt 1.5.49, fagp. 75.52, ass. 1.5.54, fagp.II 45.60, oass. 1.4.62, ktr. i radioingeniørtjenesten 1.9.66, ktr. i gdir. 1.12.68 (21), kontrollør i lr. 22 1.4.73 (generaldirektoratet, 2. teknisk kontor).
220. **Vikkelsø, Iwan Jørgen**, kontrollør, f.20.8.29. Indtrådt 1.9.45, fagp. 60.48, ass. 1.9.50, fagp.II 43.56, oass. 1.4.60, kontrollør i Kbhavn 1.10.66. (21)
221. **Hansen, Kjeld Fynbo**, kontrollør, f.15.10.27. Indtrådt 1.9.45, fagp. 70.48, ass. 1.9.50, fagp.II 47.57, oass. 1.6.61, kontrollør i Haderslev 1.11.66. (21)
222. **Simonsen, Arne**, kontrollør, f.1.9.29. Indtrådt 1.9.46, fagp. 60.49, ass. 1.9.51, fagp.II 50.59, oass. 1.6.61, kontrollør i Silkeborg 1.11.66. (21)
223. **Henriksen, Eigil Laurud**, postmester, f.16.9.31. Indtrådt 1.9.48, fagp. 76.51, ass. 1.9.53, fagp.II 46.60, oass. 1.7.61, ktr. 1.11.66 (21), postmester i lr. 21 1.9.69 (Alctrup).
224. **Jørgensen, Jørgen Arved**, kontrollør, f.17.10.31. Indtrådt 1.9.48, fagp. 77.51, ass. 1.9.53, fagp.II 44.59, oass. 1.11.61, kontrollør i Odense T. 1.11.66. (21)

(lr. 20, 21 og 22)

225. Schmidt, Astrid Nikoline, frk., kontrollør, f.13.9.31. Indtrådt 1.5.50, fagp. 104.53, ass. 1.5.55, fagp.II 56.60, oass. 1.12.61, kontrollør i Kbhavn (rtf.) 1.11.66. (21)
226. Rugaard, Erling, kontrollør, f.31.8.33. Indtrådt 1.9.49, fagp. 63.52, ass. 1.9.54, fagp.II 45.61 oass. 1.10.62, kontrollør i Esbjerg 1.11.66. (21)
227. Kjær, Peter, kontrollør, f.25.12.26. Indtrådt 1.9.45, fagp. 59.48, ass. 1.9.50, fagp.II 40.54, oass. 1.4.60, kontrollør i Kbhavn 1.12.66. (21)
228. Krog, Tage Søren, kontrollør, f.5.8.28. Indtrådt 1.9.45, fagp. 55.48, ass. 1.9.50, fagp.II 36.58, oass. 1.4.60, kontrollør i Kbhavn 1.12.66. (21)
229. Jensen, Jens Sørensen, kontrollør, f.22.12.26. Indtrådt 1.5.46, fagp. 73.49, ass. 1.5.51, fagp.II 37.55, oass. 1.6.61, kontrollør i Århus 1.12.66. (21)
230. Christensen, Hans Aage Ferdinand, kontrollør, f.25.9.29. Indtrådt 1.9.46, fagp. 63.49, ass. 1.9.51, fagp.II 46.57, oass. 1.6.61, kontrollør i Horsens 1.12.66. (21)
231. Hansen, Finn Tanholdt, kontrollør, f.29.10.31. Indtrådt 1.9.47, fagp. 76.50, ass. 1.11.52, fagp.II 43.59, oass. 1.7.61, kontrollør i Holstebro 1.12.66. (21)
232. Andersen, Hans Henning, kontrollør, f.27.9.26. Indtrådt som postbud 1.1.51, fagp. 91.55, ass. 1.5.56, fagp.II 51.60, oass. 1.4.61, kontrollør i Kbhavn 1.2.67. (21)
233. Blom, Svend Erik, postmester, f.11.6.29. Indtrådt 1.5.47, fagp. 80.50, ass. 1.5.52, fagp.II 54.58, oass. 1.6.61, postmester i Hasle 1.2.67. (21)
234. Kromann, Thomas Peter, kontrollør, f.28.5.30. Indtrådt 1.9.46, fagp. 60.49, ass. 1.9.51, fagp.II 43.57, oass. 1.4.61, ktr. i Silkeborg 1.3.67, ktr. i Kbhavn 1.1.68 (20), ktr. i lr. 21 1.3.70 (Kbhavn), kontrollør i lr. 22 1.7.73 (Kbhavn).
235. Arentoft, Arne Svend Aage, kontrollør, f.2.9.25. Indtrådt 1.9.43, fagp. 58.46, ass. 1.9.48 (u.f.nr. 1.9.52-31.5.53) fagp.II 37.54, oass. 1.6.60, kontrollør i radioingeniørtjenesten 1.4.67. (21)
236. Petersen, Mogens Helge, kontrollør, f.2.2.27. Indtrådt 1.9.44, fagp. 52.47, ass. 1.9.49, fagp.II 38.60, oass. 1.9.60, kontrollør i Kbhavn 1.4.67. (21)
237. Pedersen, Erik Verner, kontrollør, f.21.4.29. Indtrådt 1.9.45, fagp. 64.48, ass. 1.1.51, fagp.II 40.57, oass. 1.9.60, ktr. i Kbhavn 1.4.67 (21), kontrollør i lr. 22 1.9.73 (Kbhavn).
238. Jensen, Christian Klæstrup, kontrollør, f.1.8.29. Indtrådt 1.5.46, fagp. 69.49, ass. 1.5.51, fagp.II 41.56, oass. 1.12.60, kontrollør i Kbhavn 1.4.67. (21)
239. Søgaard, Agner, kontrollør, f.23.10.30. Indtrådt 1.9.47, fagp. 82.50, ass. 1.9.52 (u.f.nr. 1.3.-30.6.65*) fagp.II 50.57, oass. 1.4.61, ktr. i Kbhavn (htg.) 1.4.67 (21), kontrollør i lr. 21 1.9.71 (kabelingeniørtjenesten).
240. Kristensen, Olaf Nygaard, kontrollør, f.16.8.30. Indtrådt 1.9.47, fagp. 75.50, ass. 1.9.52, fagp.II 49.59, oass. 1.4.61, kontrollør i Ålborg T. 1.4.67. (21)
241. Hansen, Hans Gunnar, kontrollør, f.14.8.30. Indtrådt 1.9.47, fagp. 68.50, ass. 1.9.52, fagp.II 42.57, oass. 1.4.61, kontrollør i Kolding T. 1.4.67. (21)
242. Ros, Fritz Magnussen, kontrollør, f.10.5.31. Indtrådt 1.9.47, fagp. 66.50, ass. 1.9.52, fagp.II 43.58, oass. 1.4.61, kontrollør i Århus T. 1.4.67. (21)
243. Nielsen, Lilli Knudsen, fru, kontrollør, f.22.3.30. Indtrådt 1.9.46, fagp. 72.49, ass. 1.9.51, fagp.II 42.58, oass. 1.6.61, ktr. i Kbhavn (htg.) 1.4.67 (21), kontrollør i lr. 21 1.9.71 (generaldirektoratet, 4. ekspeditionskontor).
244. Jørgensen, Kurt Gronbaech, kontrollør, f.20.3.28. Indtrådt 1.5.46, fagp. 61.49, ass. 1.5.51, fagp.II 38.59, oass. 1.6.61, ktr. i Kbhavn (htg.) 1.4.67 (20), kontrollør i lr. 21 1.2.71 (Kbhavn htg. (af.)).
245. Lamp, Willy Bodewaldt, kontrollør, f.3.6.31. Indtrådt 1.5.48, fagp. 80.51, ass. 1.5.53, fagp.II 44.57, oass. 1.6.61, kontr. llor i Kolding T. 1.4.67. (21)
246. Nielsen, Karl Rueskov, kontrollør, f.22.12.29. Indtrådt 1.9.48, fagp. 75.51, ass. 1.9.53, fagp.II 48.58, oass. 1.6.61, kontrollør i Randers 1.4.67. (21)
247. Henriksen, Hans, kontrollør, f.21.11.30. Indtrådt 1.5.48, fagp. 69.51, ass. 1.5.53, fagp.II 37.59, oass. 1.8.61, kontrollør i Grindsted 1.4.67. (21)
248. Nielsen, Jens Kjærgaard, kontrollør, f.14.4.30. Indtrådt 1.5.49, fagp. 86.52, ass. 1.5.54, fagp.II 49.60, oass. 1.11.61, kontrollør i Hjørring 1.4.67. (21)
249. Lindholt, Svend Aage, kontrollør, f.21.11.29. Indtrådt 1.9.48, fagp. 75.51, ass. 1.9.53, fagp.II 48.57, oass. 1.12.61, kontrollør i generaldirektoratet (revisionskontoret) 1.4.67. (21)
250. Hansen, Poul Kjær, kontrollør, f.11.4.32. Indtrådt 1.9.48, fagp. 70.51, ass. 1.9.53, fagp.II 53.60, oass. 1.12.61, kontrollør i generaldirektoratet (3. ekspeditionskontor) 1.4.67. (21)
251. Andersen, Leif Egelund, kontrollør, f.20.11.32. Indtrådt 1.5.49, fagp. 79.52, ass. 1.5.54, fagp.II 57.61, oass. 1.12.61, ktr. i 1. ingeniørdistrikt 1.4.67 (21), kontrollør i lr. 22 1.4.71 (1. ingeniørdistrikt).
252. Paulsen, Hans Christian, kontrollør, f.29.10.32. Indtrådt 1.5.49, fagp. 80.52, ass. 1.5.54, fagp.II 53.61, oass. 1.4.62, ktr. i Århus 1.4.67 (21), kontrollør i lr. 22 1.9.73 (Århus).
253. Jensen, Leif Egon, kontrollør, f.8.11.32. Indtrådt 1.9.49, fagp. 88.52, ass. 1.9.54, fagp.II 55.61, oass. 1.4.62, kontrollør i telegraflaboratoriet 1.4.67. (21)
254. Hansen, Ove Bønnelykke, kontrollør, f.14.11.30. Indtrådt 1.9.47, fagp. 65.50, ass. 1.9.52, fagp.II 47.58, oass. 1.6.62, kontrollør i Haslev 1.4.67. (21)
255. Basse, Jeppe, kontrollør, f.3.7.27. Indtrådt 1.5.47, fagp. 72.50, ass. 1.5.52, fagp.II 44.57, oass. 1.4.61, kontrollør i Kbhavn 1.5.67. (21)
256. Larsen, Knud Thomas, kontrollør, f.25.3.30. Indtrådt 1.9.47, fagp. 63.50, ass. 1.9.52, fagp.II 43.58, oass. 1.11.61, ktr. i Kbhavn (htg.) 1.5.67. (20), kontrollør i lr. 21 1.10.72 (Kbhavn htg.).
257. Würtz, Bent Erik, kontrollør, f.16.7.31. Indtrådt 1.5.48, fagp. 76.51, ass. 1.5.53, fagp.II 51.59, oass. 1.11.61, ktr. i Kbhavn (htg.) 1.5.67. (21), kontrollør i lr. 22 1.1.71 (Kbhavn htg. (af.))
258. Nielsen, Jørgen Christian, kontrollør, f.1.5.30. Indtrådt 1.9.48, fagp. 70.51, ass. 1.9.53, fagp.II 40.60, oass. 1.4.62, kontrollør i 2. ingeniørdistrikt (kontortjenesten) 1.5.67. (21)
259. Kristiansen, Leif, postforvalter, f.6.3.25. Indtrådt 1.9.44, fagp. 67.47, ass. 1.9.49, fagp.II 36.54, oass. 1.9.59, postforvalter ved Egå postekspedition (Århus) 1.6.67. (21)
260. Olsen, Jens Kaj Christian, kontrollør, f.5.6.29. Indtrådt 1.9.46, fagp. 78.49, ass. 1.9.51, fagp.II 46.58, oass. 1.5.60, ktr. i Kbhavn 1.9.67 (20), kontrollør i lr. 21 1.10.69 (Kbhavn).
261. Thomsen, Thomas Erik, kontrollør, f.19.2.27. Indtrådt 1.5.47, fagp. 68.50, ass. 1.5.52, fagp.II 36.56, oass. 1.7.61, kontrollør i Odense 1.9.67. (21)
262. Andersen, Valborg, frk., kontrollør, f.7.1.31. Indtrådt 1.5.48, fagp. 70.51, ass. 1.5.53, fagp.II 47.59, oass. 1.4.62, kontrollør i Århus T. 1.9.67. (21)
263. Olsson, Jørgen Wehage, kontrollør, f.29.1.38. Indtrådt 1.9.54, fagp. 86.57, ass. 1.9.59, fagp.II 46.65, oass. 1.9.65, kontrollør i Tørrshavn 1.9.67. (21)
264. Nielsen, Karl Johan, kontrollør, f.9.7.29. Indtrådt 1.5.48, fagp. 74.51, ass. 1.9.54, fagp.II 40.59, oass. 1.4.62, kontrollør i Århus 1.10.67. (22)
265. Jensen, Niels Jørgen, kontrollør, f.28.9.32. Indtrådt 1.9.49, fagp. 72.52, ass. 1.9.54, fagp.II 47.61, oass. 1.9.62, ktr. i Århus 1.10.67 (20), kontrollør i lr. 21 1.10.69 (Rudkøbing).
266. Huus, Egon Valdemar, kontrollør, f.12.4.28. Indtrådt 1.5.46, fagp. 67.49, ass. 1.5.51, fagp.II 36.57, oass. 1.12.60, kontrollør i Kbhavn 1.11.67. (21)
267. Pedersen, Ove Thorup, kontrollør, f.6.5.25. Indtrådt 1.9.44, fagp. 75.47, ass. 1.9.49, fagp.II 48.54, oass. 1.4.58, ktr. i Århus T. 1.4.66 (21) (tj.f.u.l. 1.2.73-30.9.74), kontrollør i lr. 21 1.10.74 (Århus T).
268. Kaspersen, Hans Borge, kontrollør, f.26.3.32. Indtrådt 1.9.49, fagp. 79.52, ass. 1.9.54 (u.f.nr. 1.10.57-31.8.58*), fagp.II 45.61, oass. 1.4.62, kontrollør ved Lyngby radiotelegrafkontor 1.1.68. (21)
269. Jensen, Aksel Kjær, kontrollør, f.9.1.32. Indtrådt 1.9.48, fagp. 68.51, ass. 1.9.54, fagp.II 47.61, oass. 1.10.62, ktr. i Århus 1.1.68 (20), kontrollør i lr. 21 1.12.69 (Århus).
270. Hansen, Mogens, kontrollør, f.21.1.31. Indtrådt 1.5.47, fagp. 76.50, ass. 1.5.52, fagp.II 42.61, oass. 1.12.61, kontrollør i Silkeborg 1.2.68. (21)

(lr. 20, 21 og 22)

271. **Hamann, Børge**, kontrollør, f.28.9.28. Indtrådt 1.5.46, fagp. 65.49, ass. 1.5.51, fagp.II 36.57, oass. 1.4.61, kontrollør i Kbhavn 1.5.68. (21)
272. **Arvidsen, Helge**, kontrollør, f.6.11.30. Indtrådt 1.5.47, fagp. 77.50, ass. 1.5.52 (u.f.nr. 1.4.54-31.5.55*), fagp.II 43.59, oass. 1.6.61, kontrollør i Frederikshavn 1.5.68. (21)
273. **Lysgaard, Henning**, kontrollør, f.3.6.31. Indtrådt 1.9.47, fagp. 76.50, ass. 1.9.52, fagp.II 42.58, oass. 1.4.61, kontrollør i Haderslev 1.9.68. (21)
274. **Kofoed-Jensen, Christian Flemming**, kontrollør, f.27.2.29. Indtrådt 1.5.46, fagp. 54.49, ass. 1.5.51, fagp.II 36.59, oass. 1.6.61, kontrollør i Kbhavn 1.9.68. (21)
275. **Pedersen, Fritz Gram**, kontrollør, f.5.9.30. Indtrådt 1.5.48, fagp.63.51, ass. 1.5.53, fagp.II 48.60, oass. 1.12.61, kontrollør i Kolding T. 1.9.68. (21)
276. **Andersen, Viggo Bøegh**, kontrollør, f.11.10.31. Indtrådt 1.5.48, fagp. 63.51, ass. 1.5.53, fagp.II 49.60, oass. 1.12.61, kontrollør i Kbhavn 1.9.68. (21)
277. **Brosbøl, Svend Aage**, kontrollør, f.23.4.32. Indtrådt 1.5.48, fagp.63.51, ass. 1.5.53, fagp.II 46.60, oass. 1.12.61, kontrollør Holstebro 1.9.68. (20)
278. **Herløv, Louis**, kontrollør, f.13.1.30. Indtrådt 1.5.48, fagp. 67.51, ass. 1.5.53, fagp.II 44.60, oass. 1.4.62, kontrollør ved jernbanepostkontor 2 1.9.68. (22)
279. **Bøgskov-Thomsen, Bent**, kontrollør, f.7.10.31. Indtrådt 1.9.48, fagp.68.51, ass. 1.9.53, fagp.II 47.61, oass. 1.4.62, ktr. i Århus 1.9.68. (20), kontrollør i lr. 21 1.4.73 (Århus).
280. **Andersen, Carlo Dahl**, kontrollør, f.18.5.30. Indtrådt 1.9.49, fagp. 87.52, ass. 1.9.54, fagp.II 53.60, oass. 1.4.62, kontrollør i Kolding T. 1.9.68. (21)
281. **Broeng, Helge**, kontrollør, f.3.2.33. Indtrådt 1.9.49, fagp. 85.52, ass. 1.9.54, fagp.II 52.60, oass. 1.4.62, kontrollør i Kolding T. 1.9.68. (21)
282. **Hansen, Hans Erik**, kontrollør, f.25.9.31. Indtrådt 1.9.49, fagp. 82.52, ass. 1.9.54, fagp.II 45.60, oass. 1.4.62, ktr. i Åbenrå 1.9.68 (21), kontrollør i lr. 21 1.7.70 (Åbenrå T.).
283. **Nørregaard, Holger**, kontrollør, f.29.9.30. Indtrådt 1.9.49, fagp. 81.52, ass. 1.9.54, fagp.II 48.59, oass. 1.4.62, kontrollør i Rønne 1.9.68. (21)
284. **Andersen, Jens Kristian Glad**, kontrollør, f.19.6.32. Indtrådt 1.5.49, fagp. 72.52, ass. 1.5.54, fagp.II 40.61, oass. 1.4.62, kontrollør i Brønderslev 1.9.68. (21)
285. **Johansen, Bjarne Viktor**, kontrollør, f.13.9.31. Indtrådt 1.5.49, fagp. 70.52, ass. 1.5.54, fagp.II 40.61, oass. 1.4.62, kontrollør ved Blåvand radiotelegrafkontor 1.9.68. (21)
286. **Kruse, Karen Elise, fru**, kontrollør, f.9.5.28. Indtrådt 1.5.48, fagp. 99.51, ass. 1.5.53, fagp.II 52.60, oass. 1.6.62, ktr. i Kbhavn 1.9.68 (21), kontrollør i lr. 21 1.4.74 (Holbak).
287. **Nielsen, Bøje Richard**, kontrollør, f.16.6.32. Indtrådt 1.9.49, fagp. 83.52, ass. 1.9.54, fagp.II 54.60, oass. 1.6.62, ktr. i Kbhavn 1.9.68 (21), ktr. i lr. 21 1.4.71 (overpostmesterembedet), kontrollør i lr. 22 1.7.73 (overpostmesterembedet).
288. **Gade, Henning Emil Pedersen**, kontrollør, f.15.10.31. Indtrådt 1.9.48, fagp. 52.51, ass. 1.9.53, fagp.II 51.60, oass. 1.6.62, ktr. i Roskilde 1.9.68 (21), kontrollør i lr. 22 1.4.71 (1. overpostinspektør, Roskilde)
289. **Sørensen, Erling Carlo**, kontrollør, f.1.11.32. Indtrådt 1.9.50, fagp. 81.53, ass. 1.9.55, fagp.II 47.60, oass. 1.10.62, kontrollør i l. ingenjordstrukt 1.9.68. (21)
290. **Jakobsen, Benny William**, kontrollør, f.3.4.33. Indtrådt 1.5.50, fagp. 69.53, ass. 1.5.55, fagp.II 45.62, oass. 1.11.62, kontrollør i generaldirektoratet (2. teknisk kontor) 1.9.68. (21)
291. **Andersen, Gunnar**, kontrollør, f.9.7.34. Indtrådt 1.9.50, fagp. 68.53, ass. 1.9.55, fagp.II 52.61, oass. 1.11.62, ktr. i gdir. 1.9.68 (21), kontrollør i lr. 22 1.4.71 (generaldirektoratet, lønnsansvarningskontoret)
292. **Jørgensen, Carlo Mogens**, kontrollør, f.14.2.28. Indtrådt som postbud 1.8.52, fagp. 86.59, ass. 1.5.60, fagp.II 53.62, oass. 1.4.63, ktr. i Kbhavn 1.9.68 (20), kontrollør i lr. 21 1.4.71 (Kbhavn).
293. **Skovmand, Jens Mouritsen**, kontrollør, f.18.6.31. Indtrådt 1.5.48, fagp. 59.51, ass. 1.5.53, fagp.II 45.59, oass. 1.7.63, kontrollør i Grenå 1.9.68. (21)
294. **Holm, Christian**, kontrollør, f.9.6.33. Indtrådt 1.9.51, fagp. 88.54, ass. 1.9.56, fagp.II 60.63, oass. 1.7.63, ktr. i kablingeniørtjenesten 1.9.68 (21), kontrollør i lr. 22 1.6.71 (generaldirektoratet, 1. ekspeditionskontor.)
295. **Hansen, Bent Rasmus**, kontrollør, f.5.9.35. Indtrådt 1.9.52, fagp. 88.55, ass. 1.9.57, fagp.II 57.62, oass. 1.11.63, kontrollør i Odder 1.9.68. (21)
296. **Sørensen, Hans Ulrik Nygaard**, kontrollør, f.16.6.32. Indtrådt 1.9.49, fagp. 76.52, ass. 1.9.54, fagp.II 49.63, oass. 1.4.64, ktr. i postgirokontoret 1.9.68 (21), kontrollør i lr. 22 1.10.72 (postgirokontoret).
297. **Horn-Jensen, Henrik**, kontrollør, f.29.5.27. Indtrådt 1.9.45, fagp. 57.49, ass. 1.5.51, fagp.II 38.55, oass. 1.6.61, ktr. i Kbhavn 1.10.68 (21), kontrollør i lr. 22 1.4.71 (Kbhavn).
298. **Vestergaard, Knud Ove**, kontrollør, f.6.1.28. Indtrådt 1.9.46, fagp. 55.49, ass. 1.9.51, fagp. II 38.60, oass. 1.6.61, kontrollør i Kbhavn 1.10.68. (21)
299. **Pedersen, Henning**, kontrollør, f. 14.2.32. Indtrådt 1.9.49, fagp. 93.52, ass. 1.9.54, fagp. II 55.60, oass. 1.12.61, kontrollør i Ålborg T. 1.10.68. (21)
300. **Jensen, Johannes Verner**, kontrollør, f. 30.8.31. Indtrådt 1.9.48, fagp. 66.51, ass. 1.9.53, fagp.II 45.60, oass. 1.12.61, ktr. i Kbhavn 1.10.68 (20), ktr. i lr.21 1.3.70 (Kbhavn), kontrollør i lr. 22 1.9.71 (Kbhavn).
301. **Pedersen, Anker Peder**, kontrollør, f. 8.12.31. Indtrådt 1.5.50, fagp. 85.53, ass. 1.5.55, fagp.II 51.62, oass. 1.10.62, ktr. i Kbhavn (rtf.) 1.10.68 (20), kontrollør i lr. 21 1.4.71 (Kbhavn rtf.).
302. **Ry, Viggo**, kontrollør, f. 20.10.33. Indtrådt 1.5.50, fagp. 73.53, ass. 1.5.55, fagp.II 51.61, oass. 1.10.62, ktr. i Kbhavn 1.10.68 (20), kontrollør i lr. 21 1.10.69 (Kbhavn).
303. **Christiansen, Mogens**, kontrollør, f. 14.7.32. Indtrådt 1.9.49, fagp. 61.52, ass. 1.9.54, fagp.II 42.62, oass. 1.4.63, ktr. i Kbhavn (htg.) 1.10.68 (20), kontrollør i lr. 21 1.4.71 (generaldirektoratet, 2. teknisk kontor).
304. **Hansen, Kaj Simon**, kontrollør, f. 5.9.19. Indtrådt 1.9.37, fagp. 80.40, ass. 1.10.43 (u.f.nr. 1.2.-30.6.44), fagp.II 39.50, oass. 1.9.54, kontrollør i Næstved 1.12.68. (21)
305. **Soltau, Erik Bengt Thorup**, kontrollør, f. 10.12.26. Indtrådt 1.5.46, fagp. 54.49, ass. 1.6.51, fagp.II 42.57, oass. 1.6.61, ktr. i postgirokontoret 1.12.68 (21), kontrollør i lr. 22 1.11.71 (postgirokontoret).
306. **Sønder, Nils-Ole**, kontrollør, f. 9.11.27. Indtrådt 1.9.46, fagp. 60.49, ass. 1.9.51, fagp.II 41.57, oass. 1.6.61, ktr. i Kbhavn 1.12.68 (20), kontrollør i lr. 21 1.12.72 (Kbhavn).
307. **Jensen, Hugo Villy**, kontrollør, f. 28.5.30. Indtrådt 1.5.47, fagp. 67.50, ass. 1.5.52, fagp.II 40.59, oass. 1.6.61, ktr. i Kbhavn 1.12.68 (20), ktr. i lr. 21 1.11.69 (Kbhavn), kontrollør i lr. 21 1.9.71 (overpostmesterens kontor).
308. **Hylle, Arne Robert**, kontrollør, f. 12.10.30. Indtrådt 1.9.47, fagp. 62.50, ass. 1.9.52, fagp.II 37.58, oass. 1.6.62, ktr. i Ålborg 1.12.68 (20), kontrollør i lr. 21 1.4.70 (Ålborg).
309. **Ryberg, Børge**, kontrollør, f. 25.11.32. Indtrådt 1.9.49, fagp. 61.52, ass. 1.9.54, fagp.II 41.60, oass. 1.11.62, kontrollør i Århus 1.2.69. (20)
310. **Hansen, Willy Dennis**, kontrollør, f. 9.11.34. Indtrådt 1.5.51, fagp. 89.54, ass. 1.5.56, fagp.II 55.61, oass. 1.11.62, kontrollør i generaldirektoratet (4. ekspeditionskontor) 1.2.69. (21)
311. **Ommen, Theodor Antonius Nyholm**, postforvalter, f. 3.6.25. Indtrådt 1.9.44, fagp. 70.47, ass. 1.9.49, fagp.II 36.56, oass. 1.9.60, postforvalter ved postekspedition Århus 4 1.4.69. (21)
312. **Petersen, Karl Ingvar Louis**, kontrollør, f. 28.2.31. Indtrådt 1.9.47, fagp. 68.50, ass. 1.9.52, fagp.II 40.58, oass. 1.6.61, kontrollør i Kbhavn 1.4.69. (21)
313. **Jensen, Frits Emil**, kontrollør, f. 1.1.28. Indtrådt 1.9.45, fagp. 62.48, ass. 1.9.51, fagp.II 36.57, oass. 1.10.61, ktr. i Herning 1.4.69 (20), kontrollør i lr. 21 1.5.70 (Herning).
314. **Lassen, Hans Erik**, kontrollør, f. 22.8.31. Indtrådt 1.9.47, fagp. 55.50, ass. 1.9.52, fagp.II 41.59, oass. 1.11.61, kontrollør i Kbhavn 1.4.69. (21)
315. **Sørensen, Kai Aage**, kontrollør, f. 28.6.31. Indtrådt 1.9.48, fagp. 71.51, ass. 1.9.53, fagp.II 44.60, oass. 1.12.61, ktr. i Køge 1.4.69 (20), kontrollør i lr. 21 1.11.70 (Kbhavn).

(I. 20, 21 og 22)

316. **Pedersen, Ib**, kontrollør, f. 23.1.30. Indtrådt 1.5.48, fagp. 60.51, ass. 1.6.53, fagp.II 38.60, oass. 1.12.61, kontrollør i Ålborg T. 1.4.69. (21)
317. **Jeppesen, Egon Skovgaard**, kontrollør, f. 20.5.33. Indtrådt 1.9.49, fagp. 76.52, ass. 1.9.54, fagp.II 44.61, oass. 1.4.62, kontrollør i Odense T. 1.4.69. (21)
318. **Smidt, Bent**, kontrollør, f. 10.12.30. Indtrådt 1.9.47, fagp. 60.50, ass. 1.9.52, fagp.II 44.58, oass. 1.6.62, kontrollør i Horsens 1.4.69. (20)
319. **Nielsen, Holger**, kontrollør, f. 10.11.31. Indtrådt 1.9.49, fagp. 75.52, ass. 1.9.54, fagp.II 51.61, oass. 1.6.62, kontrollør i Århus T. 1.4.69. (21)
320. **Nielsen, Børge Johannes**, kontrollør, f. 8.6.31. Indtrådt 1.5.50, fagp. 78.53, ass. 1.5.55, fagp.II 58.61, oass. 1.10.62, ktr. i Kolding 1.4.69 (20), kontrollør i Ir. 21 1.10.72 (Kolding).
321. **Pedersen, Johannes**, kontrollør, f. 14.10.33. Indtrådt 1.5.50, fagp. 78.53, ass. 1.5.55, fagp.II 49.62, oass. 1.10.62, kontrollør i Odense T. 1.4.69. (21)
322. **Jensen-Acerkilde, Henning**, kontrollør, f. 15.10.32. Indtrådt 1.9.50, fagp. 73.53, ass. 1.9.55, fagp.II 40.62, oass. 1.11.62, ktr. i Kbhavn (rtf.) 1.4.69 (20), kontrollør i Ir. 21 1.4.71 (Kbhavn rtf.).
323. **Sørensen, Knud**, kontrollør, f. 23.6.31. Indtrådt 1.5.49, fagp. 67.52, ass. 1.5.54, fagp.II 37.61, oass. 1.12.62, ktr. i Åbenrå 1.4.69 (21), kontrollør i Ir. 21 1.7.70 (Åbenrå T.).
324. **Larsen, Kaj Gert**, kontrollør, f. 22.8.35. Indtrådt 1.9.51, fagp. 86.54, ass. 1.9.56, fagp.II 53.62, oass. 1.7.63, kontrollør i Kalundborg 1.4.69. (21)
325. **Madsen, Flemming Vagn**, kontrollør, f. 17.3.33. Indtrådt 1.5.49, fagp. 84.52, ass. 1.5.54, fagp.II 47.61, oass. 1.9.63, ktr. i Hørsholm 1.4.69 (20), kontrollør i Ir. 21 1.4.73 (Hørsholm)
326. **Jensen, Erling Leif**, kontrollør, f. 4.11.34. Indtrådt 1.9.51, fagp. 88.54, ass. 1.9.56, fagp.II 44.62, oass. 1.11.63, kontrollør i telegraflaboratoriet 1.4.69. (21)
327. **Brøndholm, Henri**, kontrollør, f. 27.12.33. Indtrådt 1.5.51, fagp. 78.54, ass. 1.5.56, fagp.II 50.63, oass. 1.11.63, kontrollør i generaldirektoratet (2. teknisk kontor) 1.4.69. (21)
328. **Hansen, Kurt Boye**, kontrollør, f. 13.5.34. Indtrådt 1.9.51, fagp. 82.54, ass. 1.9.56, fagp.II 56.62, oass. 1.11.63, kontrollør i Kbhavn 1.4.69. (21)
329. **Hansen, Ernst**, kontrollør, f. 6.2.35. Indtrådt 1.9.52, fagp. 91.55, ass. 1.9.57, fagp.II 59.63, oass. 1.11.63, kontrollør i generaldirektoratet (2. teknisk kontor) 1.4.69. (21)
330. **Mortensen, Mogens Palle**, kontrollør, f. 15.10.35. Indtrådt 1.9.52, fagp. 98.55, ass. 1.9.57, fagp.II 65.63, oass. 1.4.64, kontrollør i generaldirektoratet (4. ekspeditionskontor) 1.4.69. (21)
331. **Horne, Willy**, kontrollør, f. 9.7.36. Indtrådt 16.5.53, fagp. 69.56, ass. 1.6.58, fagp.II 44.63, oass. 1.4.64, ktr. i Struer 1.4.69 (20), kontrollør i Ir. 21 1.4.71 (Struer).
332. **Hansen, Per Werner**, kontrollør, f. 16.1.36. Indtrådt 1.9.52, fagp. 88.55, ass. 1.9.57, fagp.II 59.63, oass. 1.9.64, ktr. i Vojens 1.4.69 (20), ktr. i Ir. 21 1.1.71 (2. overpostinspektorat), kontrollør i Ir. 22 1.11.71 (2. overpostinspektorat).
333. **Jensen, Erik Koudal**, kontrollør, f. 27.9.36. Indtrådt 1.9.53, fagp. 93.56, ass. 1.9.58, fagp.II 65.64, oass. 1.9.64, kontrollør i Vejle 1.4.69. (20)
334. **Lisby, Bent**, kontrollør, f. 23.5.35. Indtrådt 1.9.52, fagp. 66.55, ass. 1.9.57, fagp.II 62.64, oass. 1.9.64, ktr. i Skjern 1.4.69 (20), kontrollør i Ir. 21 1.4.70 (Herning).
335. **Hansen, Erik**, kontrollør, f. 14.8.35. Indtrådt 1.9.52, fagp. 78.55, ass. 1.9.57, fagp.II 51.65, oass. 1.9.65, ktr. i Kbhavn (rtf.) 1.4.69 (21), kontrollør i Ir. 21 1.3.70 (generaldirektoratet, 4. ekspeditionskontor).
336. **Hornbæk, Anders Hoegh**, postforvalter, f. 12.3.29. Indtrådt 1.9.45, fagp. 52.48, ass. 1.9.50, fagp.II 38.56, oass. 1.9.61, postforvalter ved postekspedition Randers 2 1.5.69. (21)
337. **Vinther, Niels Kjær Johannes**, kontrollør, f. 11.12.30. Indtrådt 1.9.48, fagp. 73.51, ass. 1.9.53, fagp.II 40.59, oass. 1.4.62 (u.f.n.r. 1.10.67-30.4.68), ktr. i Kbhavn (htg.) 1.10.68 (20) (tjf.u.l. 1.10.71-31.5.72), kontrollør i Ir. 21 1.10.72 (Kbhavn htg.).
338. **Sørensen, Gunner Ditlev**, postmester, f. 15.6.28. Indtrådt 1.9.45, fagp. 61.48, ass. 1.9.50, fagp.II 41.56, oass. 1.6.61, postmester ved indleveringspostkontor 32 1.6.69. (21)
339. **Bahlke, Johan Kristian**, kontrollør, f. 6.4.35. Indtrådt 1.9.52, fagp. 90.55, ass. 1.9.57, fagp.II 57.62, oass. 1.9.63, ktr. i 4. overpostinspektorat 1.6.69. (21), kontrollør i Ir. 22 1.7.74 (4. overpostinspektorat).
340. **Larsen, Kaj Otto**, kontrollør, f. 8.8.32. Indtrådt 1.5.50, fagp. 63.53, ass. 1.5.55, fagp.II 43.62, oass. 1.11.63, ktr. i Kbhavn (htg.) 1.6.69 (20), kontrollør i Ir. 21 1.10.71 (Roskilde), kontrollør i Ir. 21 10.5.73 (Kbhavn htg. (afl.))
341. **Møller, Irving**, kontrollør, f. 29.8.33. Indtrådt 1.9.52, fagp. 82.55, ass. 1.9.57, fagp.II 57.62, oass. 1.4.64, kontrollør i generaldirektoratet (3. teknisk kontor) 1.6.69. (21)
342. **Jensen, Egon Willy Søndergaard**, kontrollør, f. 24.8.34. Indtrådt 1.5.51, fagp. 79.54, ass. 1.11.57, fagp.II 43.63, oass. 1.6.64, kontrollør i Esbjerg (forstærkerstationen i Måde) 1.6.69. (21)
343. **Møller, Eivind Pedersen**, kontrollør, f. 3.8.36. Indtrådt 16.5.53, fagp. 81.56, ass. 1.6.58, fagp.II 54.63, oass. 1.6.64, kontrollør i generaldirektoratet (5. ekspeditionskontor) 1.6.69. (21)
344. **Iskov, Ole**, kontrollør, f. 24.4.38. Indtrådt 1.5.55, fagp. 106.58, ass. 1.5.60, fagp.II 65.64, oass. 1.9.64, ktr. på overpostmesterens kontor 1.6.69 (21), kontrollør i Ir. 22 1.1.71 (overpostmesterens kontor).
345. **Pedersen, Bent Villy**, kontrollør, f. 21.12.37. Indtrådt 1.9.55, fagp. 102.58, ass. 1.9.60, fagp.II 66.64, oass. 1.11.64, ktr. i 3. postinspektorat 1.6.69 (21), kontrollør i Ir. 22 1.11.71 (3. overpostinspektorat).
346. **Nielsen, Ernst Nicolai**, kontrollør, f. 10.7.37. Indtrådt 1.9.54, fagp. 103.57, ass. 1.9.59, fagp.II 62.64, oass. 1.2.65, ktr. i gdir. 1.6.69 (21), kontrollør i Ir. 22 1.4.71 (generaldirektoratet, 2. ekspeditionskontor).
347. **Christensen, Ib**, kontrollør, f. 16.2.37. Indtrådt 1.9.53, fagp. 80.56, ass. 1.9.58, fagp.II 56.64, oass. 1.4.65, kontrollør i Helsingør 1.6.69. (21)
348. **Christensen, Leif**, kontrollør, f. 30.1.39. Indtrådt 1.9.56, fagp. 89.59, ass. 1.9.61, fagp.II 61.66, oass. 1.2.67, kontrollør i generaldirektoratet (1. teknisk kontor) 1.6.69. (21)
349. **Andersen, Ejner Holtegaard**, postmester, f. 5.7.27. Indtrådt som postbud 1.11.51, fagp. 85.55, ass. 1.5.56, fagp.II 40.60, oass. 1.2.62, ktr. 1.7.69 (21), postmester i Ir. 21 1.6.72 (Vrå).
350. **Kristensen, Verner Marinus**, kontrollør, f. 15.4.34. Indtrådt 1.5.51, fagp. 76.54, ass. 1.5.56 (u.f.n.r. 1.2.-31.12.59⁹), fagp.II 49.62, oass. 1.12.62, kontrollør i Århus 1.7.69. (20)
351. **Ganer, Christian Pagaard**, kontrollør, f. 16.11.32. Indtrådt 1.9.52, fagp. 89.55, ass. 1.9.57, fagp.II 56.63, oass. 1.4.64, ktr. i postgirokontoret 1.7.69 (20), kontrollør i Ir. 21 1.4.73 (postgirokontoret).
352. **Rasmussen, Bering Højgaard**, kontrollør, f. 1.9.35. Indtrådt 1.9.52, fagp. 80.55, ass. 1.9.57 (u.f.n.r. 1.1.-31.12.59⁹), fagp.II 42.64, oass. 1.10.64, kontrollør ved Lyngby radiotelegrafkontor 1.7.69. (21)
353. **Jensen, Jens Johannes**, kontrollør, f. 28.7.35. Indtrådt 1.9.52, fagp. 82.55, ass. 1.9.57, fagp.II 56.64, oass. 1.3.65, ktr. i Randers 1.7.69 (20), kontrollør i Ir. 21 1.4.71 (Randers).
354. **Søgaard, Peder Christian**, kontrollør, f. 14.7. 32. Indtrådt 1.9.48, fagp. 70.51, ass. 1.9.53, fagp.II 37.60, oass. 1.6.62, ktr. i Ir. 20 1.9.69 (Fredericia), kontrollør i Ir. 21 1.9.73 (Fredericia).
355. **Nisum, Per**, postforvalter, f. 7.1.33. Indtrådt 1.9.51, fagp. 78.54, ass. 1.9.56, fagp.II 50.62, oass. 1.9.63, postforvalter i Ir. 21 1.9.69 (postekspedition Århus 3), postforvalter i Ir. 22 1.9.71 (Åbytvøj postekspedition (Århus)).
356. **Birkebak, Tony Skovgaard**, kontrollør, f. 13.3.37. Indtrådt 1.9.53, fagp. 85.56, ass. 1.9.58, fagp.II 57.63, oass. 1.11.64, ktr. i Ir. 21 1.9.69 (Birkerød), kontrollør i Ir. 22 1.10.71 (Rønne).
357. **Pedersen, Peter Johannes**, postforvalter, f. 23.2.10. Indtrådt 1.9.30, fagp. 55.33, ass. 1.9.36, oass. 1.11.58, postforvalter ved postekspedition Vejle 1 1.11.62, postforvalter i Ir. 21 1.10.69 (postekspedition Kolding 1).
358. **Dalgaard, Hans**, kontrollør, f. 19.6.29. Indtrådt 1.9.46, fagp. 66.49, ass. 1.9.51, fagp.II 41.58, oass. 1.6.61, kontrollør i Ir. 20 1.10.69 (Kbhavn).

(lr. 20, 21 og 22)

359. **Olsen, Leif**, kontrollør, f. 24.12.29. Indtrådt 1.9.47, fagp. 72.50, ass. 1.9.52, fagp.II 41.58, oass. 1.6.61, ktr. i lr. 20 1.10.69 (Kbhavn), kontrollør i lr. 21 1.4.71 (Kbhavn).
360. **Christensen, Leif**, kontrollør, f. 16.5.30. Indtrådt 1.5.47, fagp. 63.50, ass. 1.5.52, fagp. II 43.59, oass. 1.6.61, ktr. i lr. 20 1.10.69 (Kbhavn), kontrollør i lr. 21 1.6.72 (Kbhavn).
361. **Petersen, Conny Fuglsang**, kontrollør, f. 8.5.32. Indtrådt 1.9.48, fagp. 59.51, ass. 1.9.53, fagp.II 42.59, oass. 1.9.62, kontrollør i lr. 21 1.10.69 (Skive).
362. **Kvist, Vagn Aage Andersen**, kontrollør, f.11.6.30. Indtrådt 1.5.47, fagp. 58.50, ass. 1.5.52, fagp.II 36.58, oass. 1.6.61, ktr. i lr. 20 1.11.69 (Kbhavn), kontrollør i lr. 21 1.9.71 (Kbhavn).
363. **Hansen, Holger**, postforvalter, f.8.9.25. Indtrådt 1.9.43, fagp. 63.46, ass. 1.9.48, fagp.II 36.56, oass. 1.12.58, postforvalter i lr. 21 1.12.69 (postekspedition Odense 2).
364. **Holmsgaard, Knud Erik**, kontrollør, f.20.6.31. Indtrådt 1.5.48, fagp. 72.51, ass. 1.5.53, fagp.II 37.59, oass. 1.9.61, kontrollør i lr. 21 1.12.69 (jernbanepostkontor 1 (kontortjenesten)).
365. **Jensen, Per Hedegaard**, kontrollør, f.30.4.30. Indtrådt 1.5.47, fagp. 90.50, ass. 1.5.52, fagp.II 45.57, oass. 1.4.62, kontrollør i lr. 20 1.12.69 (Hillered).
366. **Lørup, Kaj Børge**, kontrollør, f.30.12.31. Indtrådt 1.9.49, fagp. 77.52, ass. 1.9.54, fagp. II 53.60, oass. 1.4.62, kontrollør i lr. 21 1.12.69 (Kbhavn htg.).
367. **Broeng, Christa**, frk., postforvalter, f.7.4.31. Indtrådt 1.9.47, fagp. 96.50, ass. 1.9.52, fagp.II 52.62, oass. 1.9.63, postforvalter i lr. 21 1.12.69 (postekspedition Ålborg 1).
368. **Have, Børge**, kontrollør, f.1.9.31. Indtrådt 1.9.48, fagp. 52.51, ass. 1.9.53, fagp.II 36.61, oass. 1.9.62, ktr. i lr. 20 1.2.70 (Ålborg), kontrollør i lr. 21 1.2.71 (Ålborg).
369. **Simonsen, Arne Emil Ellegaard**, kontrollør, f.15.7.33. Indtrådt 1.9.50, fagp. 78.53, ass. 1.9.55, fagp.II 53.62, oass. 1.7.63, kontrollør i lr. 20 1.2.70 (Århus).
370. **Olsen, Gunnar Kleintz**, kontrollør, f.3.3.32. Indtrådt 1.5.49, fagp. 73.52, ass. 1.5.54, fagp.II 52.61, oass. 1.11.63, kontrollør i lr. 21 1.2.70 (Vordingborg).
371. **Fisker, Knud Larsen**, kontrollør, f.13.6.32. Indtrådt 1.9.49, fagp. 63.52, ass. 1.9.54, fagp.II 47.61, oass. 1.4.64, kontrollør i lr. 21 1.2.70 (Odense).
372. **Nørgaard, Poul**, kontrollør, f.7.2.33. Indtrådt 1.9.49, fagp. 53.52, ass. 1.9.54, fagp.II 43.63, oass. 1.4.64, ktr. i lr. 20 1.2.70 (Kbhavn htg.), ktr. i lr. 21 1.10.71 (gdir.), kontrollør i lr. 22 1.4.73 (generaldirektoratet, edb-sekretariatet).
373. **Hansen, Evald Børge**, kontrollør, f. 13.12.31. Indtrådt 1.5.48, fagp. 68.51, ass. 1.5.53, fagp.II 36.59, oass. 1.12.62, kontrollør i lr. 21 1.3.70 (Stege).
374. **Bentsen, Aage Marius**, kontrollør, f.20.5.32. Indtrådt oass. postbud 1.12.57, fagp. 104.63, ass. 1.4.64, fagp.II 55.66, oass. 1.9.67, ktr. i lr. 21 1.3.70 (Kbhavn), kontrollør i lr. 22 1.4.73 (Kbhavn).
375. **Flarup, Knud Rosenørn**, postmester, f.13.8.19. Indtrådt 1.9.36, fagp. 77.39, ass. 1.9.43, fagp.II 53.49, oass. 1.4.53, postmester ved indleveringspostkontor 44 1.4.54 (19), postmester i lr. 21 1.4.70 (indleveringspostkontor 44).
376. **Hagner, Karl Villy**, postforvalter, f.8.6.12. Indtrådt 1.9.30, fagp. 80.33, ass. 1.9.36, oass. 1.11.58, postforvalter ved postekspedition Silkeborg 1 1.9.63 (19), postforvalter i lr. 21 1.4.70 (postekspedition Silkeborg 1).
377. **Nielsen, Johannes Alf Nyvang**, postmester, f.26.6.16. Indtrådt 1.9.32, fagp. 57.35, ass. 1.7.40, oass. 1.11.58, postmester ved indleveringspostkontor 51 1.11.66 (19), postmester i lr. 21 1.4.70 (indleveringspostkontor 51).
378. **Bonde, Jens Christian**, postmester, f.15.2.08. Indtrådt oass. postbud 1.11.32, fagp. 73.38, ass. 1.5.39, oass. 1.11.58, postmester ved indleveringspostkontor 45 1.11.66 (19), postmester i lr. 21 1.4.70 (indleveringspostkontor 45).
379. **Pedersen, Jørgen Frederik**, postmester, f.25.12.28. Indtrådt 1.5.46, fagp. 73.49, ass. 1.5.51, fagp.II 44.56, oass. 1.4.60, postmester ved indleveringspostkontor 33 1.1.67 (19), postmester i lr. 21 1.4.70 (indleveringspostkontor 33).
380. **Jensen, Hans Vrønding**, kontrollør, f.21.10.28. Indtrådt 1.9.46, fagp. 53.49, ass. 1.9.51, fagp.II 37.58, oass. 1.9.61, kontrollør i lr. 20 1.4.70 (Kbhavn).
381. **Christoffersen, Leif Erik**, postforvalter, f.13.3.30. Indtrådt 1.5.47, fagp. 60.50, ass. 1.5.52, fagp.II 37.60, oass. 1.2.62, postforvalter ved postekspedition Ålborg 5 1.9.62 (19), postforvalter i lr. 21 1.4.70 (postekspedition Ålborg 5).
382. **Jensen, Knud Erik**, kontrollør, f.30.3.32. Indtrådt 1.5.49, fagp. 72.52, ass. 1.5.54, fagp.II 48.61, oass. 1.6.62, kontrollør i lr. 21 1.4.70 (Kbhavn).
383. **Hakonsen, Rolf Jarl**, postmester, f.9.4.32. Indtrådt 1.9.51, fagp. 58.54, ass. 1.9.56, fagp.II 36.63, oass. 1.4.64, postmester ved indleveringspostkontor 52 1.5.67 (19), postmester i lr. 21 1.4.70 (indleveringspostkontor 52) (lr. 22 fra 1.4.73).
384. **Paulsen, Svend Christian**, kontrollør, f.1.8.38. Indtrådt 1.9.54, fagp. 90.57, ass. 1.9.59, fagp.II 57.65, oass. 1.9.65, kontrollør i lr. 21 1.4.70 (Kbhavn rtf.).
385. **Jensen, John Quistgaard**, postforvalter, f.9.1.36. Indtrådt 1.9.53, fagp. 86.56, ass. 1.9.58, fagp.II 44.63, oass. 1.6.66, postforvalter ved postekspeditionen Esbjerg 2 1.7.66 (19), postforvalter i lr. 21 1.4.70 (postekspedition Esbjerg 2).
386. **Møller, Bent**, kontrollør, f.5.5.39. Indtrådt 1.5.56, fagp. 100.59, ass. 1.5.61, fagp.II 67.65, oass. 1.6.66, ktr. i lr. 21 1.4.70 (gdir.), kontrollør i lr. 22 1.11.71 (1. overpostinspektorat).
387. **Rasmussen, Bente Christine**, fru, kontrollør, f.22.4.30. Indtrådt 1.9.46, fagp. 80.49, ass. 1.9.51, fagp.II 54.62, oass. 1.9.62, kontrollør i lr. 21 1.5.70 (Haderslev).
388. **Sørensen, Jørgen Anker**, kontrollør, f.5.6.32. Indtrådt 1.5.49, fagp. 67.52, ass. 1.5.54, fagp.II 43.61, oass. 1.10.62, kontrollør i lr. 21 1.5.70 (Kbhavn).
389. **Jøger, Villy Erik**, kontrollør, f.1.2.36. Indtrådt 1.9.52, fagp. 70.55, ass. 1.4.58, fagp.II 55.63, oass. 1.4.64, kontrollør i lr. 20 1.5.70 (Esbjerg).
390. **Dahm, Jytte Stockholm**, fru, kontrollør, f.2.10.31. Indtrådt 1.5.48, fagp. 66.51, ass. 1.5.53, fagp.II 52.64, oass. 1.6.64, ktr. i lr. 20 1.5.70 (Ålborg), kontrollør i lr. 21 1.4.72 (Ålborg).
391. **Dybdahl, Poul**, kontrollør, f.27.8.36. Indtrådt 1.9.53, fagp. 72.56, ass. 1.9.58, fagp.II 43.63, oass. 1.9.65, ktr. i lr. 20 1.5.70 (Skjern), kontrollør i lr. 21 1.4.73 (Skjern).
392. **Hansen, Ernst Ruben**, kontrollør, f.17.3.32. Indtrådt 1.9.48, fagp. 65.51, ass. 1.9.53, fagp.II 41.62, oass. 1.4.63, kontrollør i lr. 20 1.7.70 (Herning).
393. **Nonboe, Kurt Flemming**, kontrollør, f.22.7.35. Indtrådt 1.9.52, fagp. 71.55, ass. 1.9.57, fagp.II 50.63, oass. 1.4.64, kontrollør i lr. 21 1.7.70 (Nykobing Fl.).
394. **Dalsgaard, Ib**, kontrollør, f.27.4.36. Indtrådt 16.5.53, fagp. 88.56, ass. 1.6.58, fagp.II 51.63, oass. 1.6.64, kontrollør i lr. 21 1.7.70 (radioingeniørtjenesten).
395. **Christensen, Hans Holger**, kontrollør, f.4.7.36. Indtrådt 16.5.53, fagp. 80.56, ass. 1.6.58, fagp.II 50.63, oass. 1.9.64, kontrollør i lr. 21 1.7.70 (generaldirektoratet, revisionskontoret).
396. **Jensen, Kaj Kondrup**, kontrollør, f.15.3.37. Indtrådt 1.9.53, fagp. 84.56, ass. 1.9.58, fagp.II 47.64, oass. 1.2.65, kontrollør i lr. 21 1.7.70 (radioingeniørtjenesten).
397. **Hansen, Helge Helmut**, kontrollør, f.27.12.38. Indtrådt 1.5.56, fagp. 90.59, ass. 1.5.61, fagp.II 64.66, oass. 1.2.67, kontrollør i lr. 21 1.9.70 (Sønderborg).
398. **Schmidt, Freddy Juul**, kontrollør, f.7.6.35. Indtrådt 1.9.52, fagp. 82.55, ass. 1.9.57, fagp.II 43.64, oass. 1.9.64, ktr. i lr. 21 1.10.70 (Ringsted), kontrollør i lr. 22 1.4.71 (Ringsted).
399. **Andersen, Knud**, kontrollør, f.22.7.30. Indtrådt 1.9.47, fagp. 56.50, ass. 1.9.52, fagp.II 43.58, oass. 1.9.61, kontrollør i lr. 21 1.11.70 (Kbhavn).
400. **Iversen, Charles Wagner**, kontrollør, f.27.11.32. Indtrådt 1.9.49, fagp. 63.52, ass. 1.9.54, fagp.II 43.61, oass. 1.10.62, kontrollør i lr. 21 1.11.70 (Kbhavn).
401. **Joensen, Jørgen**, kontrollør, f.24.11.31. Indtrådt 1.9.51, fagp. 84.54, ass. 1.9.56, fagp.II 36.61, oass. 1.1.65, ktr. i lr. 20 1.11.70 (Odense), kontrollør i lr. 21 1.2.74 (Odense).
402. **Thomsen, Henri Bernhard**, postforvalter, f.19.12.32. Indtrådt 1.9.50, fagp. 75.53, ass. 1.9.55, fagp.II 53.62, oass. 1.10.64, postforvalter i lr. 21 1.12.70 (postekspedition Århus 6).
403. **Jakobsen, Poul Henrik**, kontrollør, f.15.9.36. Indtrådt 1.9.53, fagp. 69.56, ass. 1.9.58, fagp.II 50.64, oass. 1.2.65, kontrollør i lr. 21 1.12.70 (Kbhavn).

(lr. 20, 21 og 22)

404. **Raffnøe, Anna Elisabeth**, frk., kontrollør, f.12.6.32. Indtrådt 1.5.49, fagp. 72.52, ass. 1.5.54, fagp.II 42.61, oass. 1.6.62 (u.f.nr. 15.2-14.6.66), kontrollør i lr. 21 1.1.71 (postgirokontoret).
405. **Svendsen, Gunnar Lindstrøm**, kontrollør, f.19.11.30. Indtrådt som postbud 1.11.53, fagp. 82.59, ass. 1.5.60, fagp.II 48.62, oass. 1.6.64, ktr. i lr. 21 1.1.71 (Kolding), kontrollør i lr. 21 1.4.71 (2. overpostinspektør, Kolding).
406. **Mortensen, Verner**, kontrollør, f.14.2.37. Indtrådt 1.9.53, fagp. 70.56, ass. 1.9.58, fagp.II 51.63, oass. 1.2.65, kontrollør i lr. 21 1.1.71 (1. overpostinspektør).
407. **Storm, Preben Lindgren**, kontrollør, f.11.2.38. Indtrådt 1.9.55, fagp. 98.58, ass. 1.9.60, fagp.II 66.65, ass. 1.9.65, kontrollør i lr. 21 1.1.71 (generaldirektoratet, 4. ekspeditions-kontor).
408. **Bull, Preben Idarich Holm**, kontrollør, f.13.12.37. Indtrådt 1.9.54, fagp. 86.57, ass. 1.9.59, fagp.II 55.66, oass. 1.2.67, kontrollør i lr. 21 1.1.71 (generaldirektoratet, økonomi-kontoret).
409. **Madsen, Kjeld**, kontrollør, f.27.9.40. Indtrådt 1.9.57, fagp. 107.60, ass. 1.9.62, fagp.II 65.66, oass. 1.2.67, kontrollør i lr. 21 1.1.71 (generaldirektoratet, økonomikontoret).
410. **Larsen, Finn Villy**, kontrollør, f.5.10.38. Indtrådt 1.5.56, fagp. 90.59, ass. 1.5.61, fagp.II 53.66, oass. 1.2.67, kontrollør i lr. 21 1.1.71 (generaldirektoratet, 1. ekspeditionskontor).
411. **Bodholdt, Niels Frederik** kontrollør, f.22.7.39. Indtrådt 1.9.56, fagp. 96.59, ass. 1.9.61, fagp.II 68.66, oass. 1.2.67, kontrollør i lr. 21 1.1.71 (generaldirektoratet, postens plan-lægningssekretariat).
412. **Christensen, Jørn**, kontrollør, f.7.5.33. Indtrådt 1.5.50, fagp. 71.53, ass. 1.5.55, fagp.II 45.62, oass. 1.6.64, kontrollør i lr.21 1.2.71 (Sønderborg).
413. **Stubbkær, Bent**, kontrollør, f.30.6.38. Indtrådt 1.5.55, fagp. 92.58, ass. 1.5.60, fagp.II 58.65, oass. 1.9.65, ktr. i lr. 21 1.2.71 (overpostmesterens kontor), kontrollør i lr. 21 1.1.72 (post-girokontoret).
414. **Nielsen, Povl Møller**, kontrollør, f.14.4.40. Indtrådt 1.5.56, fagp. 99.59, ass. 1.5.61, fagp.II 59.65, oass. 1.6.66, ktr. i lr. 20 1.2.71 (Vojens), kontrollør i lr. 21 1.4.71 (Vojens).
415. **Knudsen, Jørgen**, kontrollør, f.18.3.32. Indtrådt 1.9.49, fagp. 65.52, ass. 1.9.54, fagp.II 44.62, oass. 1.4.63, kontrollør i lr. 21 1.3.71 (postgirokontoret).
416. **Bøjesen, Valdemar Gregers**, kontrollør, f.16.11.34. Indtrådt 1.9.51, fagp. 59.54, ass. 1.9.56, fagp.II 51.63, oass. 1.4.64, kontrol-lør i lr. 21 1.3.71 (Viborg).
417. **Hansen, Kristian Vilhelm**, kontrollør, f.16.9.29. Indtrådt 1.9.48, fagp. 64.51, ass. 1.9.53, fagp.II 37.59, oass. 1.10.62 (ude af post- og tgrafv. 1.8.64-31.7.65), ktr. i lr. 20 1.3.71 (Kbhavn htg.). kontrollør i lr. 21 1.10.72 (Kbhavn htg. (af.))
418. **Jensen, Erik Vagner**, kontrollør, f.7.11.31. Indtrådt som post-bud 1.4.56, fagp. 99.61, ass. 1.5.62, fagp.II 54.65, oass. 1.1.68, kontrollør i lr. 20 1.3.71 (Ålborg).
419. **Sørensen, Eigil Dybro**, kontrollør, f.17.10.31. Indtrådt 1.5.49, fagp. 66.52, ass. 1.5.54, fagp.II 51.61, oass. 1.9.62, kontrollør i lr. 20 1.4.71 (Bjerringbro).
420. **Sørensen, Aage**, kontrollør, f.13.2.34. Indtrådt 1.9.51, fagp. 66.54, ass. 1.9.56, fagp.II 45.64, oass. 1.2.65, kontrollør i lr. 21 1.4.71 (Års).
421. **Hansen, Viggo Møller**, kontrollør, f.29.9.34. Indtrådt 1.9.51, fagp. 85.54, ass. 1.9.56, fagp.II 47.62, oass. 1.9.65, kontrollør i lr. 20 1.4.71 (Padborg).
422. **Nielsen, Knud Gedsø**, kontrollør, f.10.9.37. Indtrådt 1.9.54, fagp. 82.57, ass. 1.9.59, fagp.II 47.65, oass. 1.9.65, kontrollør i lr. 21 1.4.71 (telegraflaboratoriet).
423. **Jensen, Grethe Johanne**, fru, kontrollør, f.1.4.39. Indtrådt 1.9.55, fagp. 98.58, ass. 1.9.60, fagp.II 65.65, oass. 1.9.65, kontrollør i lr. 21 1.4.71 (generaldirektoratet, 4. ekspeditions-kontor).
424. **Gaarde, Carl Gustav**, kontrollør, f.9.3.32. Indtrådt 1.5.50, fagp. 65.53, ass. 1.5.55, fagp.II 39.62, oass. 1.5.66, kontrollør i lr. 21 1.4.71 (Vejen).
425. **Jensen, Arne Østergaard**, kontrollør, f.30.3.38. Indtrådt 1.9.55, fagp. 88.58, ass. 1.9.60, fagp.II 52.65, oass. 1.6.66, kontrollør i lr. 21 1.4.71 (2. ingeniørdistrikt (Kolding)).
426. **Møller, Bent Hardig**, kontrollør, f.27.5.38. Indtrådt 1.5.55, fagp. 78.58, ass. 1.5.60, fagp.II 48.66, oass. 1.2.67, kontrollør i lr. 20 1.4.71 (Fjerritslev).
427. **Laursen, Benny Kirkegaard**, kontrollør, f.20.12.39. Indtrådt 1.5.56, fagp. 84.59, ass. 1.5.61, fagp.II 54.65, oass. 1.2.67, ktr. i lr. 21 1.4.71 (generaldirektoratet, 1. ekspeditionskontor), kontrollør i lr. 22 1.6.74 (generaldirektoratet, 2. ekspedi-tionskontor).
428. **Nielsen, Finn Evald Juul**, kontrollør, f.22.8.39. Indtrådt 1.9.55, fagp. 65.58, ass. 1.9.60, fagp.II 48.65, oass. 1.2.67, kontrollør i lr. 21 1.4.71 (postgirokontoret).
429. **Andersen, Anders Schmidt**, kontrollør, f.1.12.38. Indtrådt 1.9.55, fagp. 67.58, ass. 1.10.60, fagp.II 50.66, oass. 1.7.67, kontrollør i lr. 20 1.4.71 (Frederiksvarck).
430. **Madsen, Robert Vannover**, kontrollør, f.28.6.34. Indtrådt 1.9.51, fagp. 63.54, ass. 1.9.56, fagp.II 43.62, oass. 1.9.67, kontrollør i lr. 20 1.4.71 (Bramming).
431. **Hansen, Eigil**, kontrollør, f.5.9.40. Indtrådt 1.5.57, fagp. 95.60, ass.1.5.62, fagp.II 57.66, oass. 1.9.67, telegrafmester i lr. 20 1.6.71, kontrollør i lr. 21 1.4.71 (kabelingeniørtjenesten).
432. **Nielsen, Peter Møller**, kontrollør, f.10.8.39. Indtrådt 1.5.57, fagp. 94.60, ass. 1.5.62, fagp.II 54.66, oass. 1.9.67, kontrollør i lr. 21 1.4.71 (generaldirektoratet, 2. teknisk kontor).
433. **Hansen, Helmuth Andreas**, kontrollør, f.19.6.39. Indtrådt 1.9.56, fagp. 69.59, ass. 1.9.61, fagp.II 53.65, oass. 1.9.67, kontrollør i lr. 20 1.4.71 (generaldirektoratet, postens plan-lægningssekretariat).
434. **Terp, Niels Christensen**, kontrollør, f.23.3.39. Indtrådt 1.9.58, fagp. 100.61, ass. 1.9.63, fagp.II 64.67, oass. 1.7.68, ktr. i lr. 20 1.4.71 (gdir.), kontrollør i lr. 21 1.4.73 (generaldirektora-ret, 3. ekspeditionskontor).
435. **Kristensen, Svend Aage**, kontrollør, f.2.8.35. Indtrådt som postbud 1.6.60, fagp. 87.64, ass. 1.4.65, fagp.II 50.67, oass. 1.7.68, kontrollør i lr. 20 1.4.71 (generaldirektoratet, postens planlægningssekretariat).
436. **Johansen, Ejnar Harry Thierner**, kontrollør, f.31.12.34. Ind-trådt som postbud 1.2.60, fagp. 87.66 ass. 1.4.67, fagp.II 50.68, oass. 1.4.69, kontrollør i lr. 20 1.4.71 (Allerød).
437. **Würtz, Benny**, kontrollør, f.13.2.40. Indtrådt 1.9.57, fagp. 76.60, ass. 1.9.62, fagp.II 56.67, oass. 1.10.69, kontrollør i lr. 20 1.4.71 (Assens).
438. **Larsen, Kjeld Pico**, kontrollør, f.6.6.42. Indtrådt 1.5.59, fagp. 78.62, ass. 1.5.64, fagp.II 55.68, oass. 1.10.69, kontrollør i lr. 21 1.4.71 (Kbhavn).
439. **Eriksen, Gunnar Jørn**, kontrollør, f.3.10.43. Indtrådt 16.8.60, fagp. 102.63, ass. 1.9.65, fagp.II 66.69, oass. 1.10.69, kontrollør i lr. 20 1.4.71 (generaldirektoratet, 1. ekspeditionskontor).
440. **Donnerborg, Knud Henning**, kontrollør, f.1.9.37. Indtrådt 1.9.56, fagp. 84.59, ass. 1.9.61, fagp.II 58.65, oass. 1.2.67, ktr. i lr. 20 1.3.71 (Ålborg), ktr. i lr. 21 1.4.71 (4. overpost-inspektør, Ålborg), (tjf.u.l. 1.7.-31.8.74), kontrollør i lr. 22 1.9.74 (4. overpostinspektør, Ålborg).
441. **Eskildsen, Ingolf Walther Tønning**, kontrollør, f.30.1.32. Indtrådt 1.5.48, fagp. 70.51, ass. 1.5.53, fagp.II 40.62, oass. 1.10.62, kontrollør i lr. 21 1.6.71 (Kbhavn).
442. **Martinussen, Edgar Mondrup**, kontrollør, f.31.12.32. Ind-trådt 1.5.51, fagp. 77.54, ass. 1.5.56, fagp.II 40.62, oass. 1.9.63, kontrollør i lr. 21 1.6.71 (Kbhavn).
443. **Christensen, Frederik**, kontrollør, f.25.5.38. Indtrådt 1.9.55, fagp. 73.58, ass. 1.9.60, fagp.II 44.65, oass. 1.2.67, kontrollør i lr. 21 1.6.71 (generaldirektoratet, 2. ekspeditionskontor).
444. **Siig, Erhardt**, kontrollør, f.3.11.31. Indtrådt 1.9.48, fagp. 68.51, ass. 1.9.53, fagp.II 46.62, oass. 1.4.63, kontrollør i lr. 21 1.9.71 (Kbhavn).
445. **Hansen, Hugo Riis**, kontrollør, f.29.11.33. Indtrådt 1.9.50, fagp. 67.53, ass. 1.9.55, fagp.II 47.61, oass. 1.9.63, kontrollør i lr. 21 1.9.71 (Kbhavn).
446. **Ingemann, Kristian**, kontrollør, f.28.3.33. Indtrådt 1.9.50, fagp. 57.53, ass. 1.9.55, fagp.II 43.61, oass. 1.11.63, kontrollør i lr. 21 1.9.71 (Kbhavn).
447. **Jørgensen, Erik Gunnar**, kontrollør, f.26.3.37. Indtrådt 1.5.54, fagp. 96.57, ass. 1.5.59, fagp.II 54.64, oass. 1.9.64, kontrollør i lr. 21 1.9.71 (Roskilde).
448. **Kastberg, Børge**, kontrollør, f.29.36. Indtrådt 1.9.53, fagp. 55.56, ass. 1.9.58, fagp.II 40.64, oass. 1.2.65, kontrollør i lr. 21 1.9.71 (postgirokontoret).

(lr. 20, 21 og 22)

449. **Jensen, Jens Oluf**, kontrollør, f.1.8.36. Indtrådt 1.9.53, fagp. 72.56, ass. 1.9.58, fagp.II 41.64, oass. 1.6.66, ktr. i lr. 20 1.9.71 (Køge), kontrollør i lr. 22 1.2.72 (Køge).
450. **Christensen, Jens Rauholt**, kontrollør, f.25.14.00. Indtrådt 1.9.57, fagp. 94.60, ass. 1.9.62, fagp.II 59.66, oass. 1.1.68, kontrollør i lr. 22 1.9.71 (generaldirektoratet, 5. ekspeditions-kontor).
451. **Christiansen, John Villy**, kontrollør, f.12.8.40. Indtrådt 1.9.56, fagp. 72.59, ass. 1.9.61, fagp.II 53.68, oass. 1.10.68, kontrollør i lr. 20 1.9.71 (Odense).
452. **Jensen, Gerth Krogh**, kontrollør, f.16.8.29. Indtrådt 1.5.46, fagp. 55.50, ass. 1.5.52, fagp.II 38.59, oass. 1.9.61, kontrollør i lr. 21 1.10.71 (Kbhavn).
453. **Nielsen, Else Feilberg**, fru, kontrollør, f.16.6.32. Indtrådt 1.9.48, fagp. 73.51, ass. 1.9.53 (u.f.n.r. 2.10.60-1.1.61^o) fagp. II 41.61, oass. 1.4.62 (u.f.n.r. 2.10.62-1.4.63^o), kontrollør i lr. 21 1.10.71 (Kbhavn).
454. **Wølke, Erna Margrethe**, frk., kontrollør, f.27.7.32. Indtrådt 1.9.48, fagp. 79.51, ass. 1.9.53, fagp.II 40.62, oass. 1.3.63 (u.f.n.r. 17.4.-16.7.66^o), kontrollør i lr. 20 1.10.71 (Odense) (tj.f.u.l. 17.1.-16.7.72^o).
455. **Kusk, Henry Pedersen**, kontrollør, f.12.4.32. Indtrådt 1.9.48, fagp. 72.51, ass. 1.9.53, fagp.II 47.61, oass. 1.6.64, ktr. i lr. 20 1.10.71 (Randers), kontrollør i lr. 21 1.7.72 (Randers).
456. **Evans, Margit Elisabeth**, fru, kontrollør, f.25.7.36. Indtrådt 1.9.52, fagp. 89.55, ass. 1.9.57 (u.f.n.r. 1.8.59-31.1.60), oass. 1.6.64, kontrollør i lr. 21 1.10.71 (Kbhavn htg.).
457. **Rytter, Svend Nielsen**, kontrollør, f.18.7.37. Indtrådt 1.5.54, fagp. 83.57, ass. 1.5.59, fagp.II 42.65, oass. 1.9.65, kontrollør i lr. 21 1.10.71 (Kbhavn htg.).
458. **Høy, Erling**, kontrollør, f.6.10.38. Indtrådt 1.5.55, fagp. 92.58, ass. 1.5.60, fagp.II 50.65, oass. 1.9.65, ktr. i lr. 20 1.10.71 (postgirokontoret), ktr. i lr. 20 1.1.73 (generaldirektoratet, edb-sekretariatet), kontrollør i lr. 21 1.7.74 (generaldirektoratet, edb-sekretariatet).
459. **Majgaard, Vagn Erik**, kontrollør, f.10.1.37. Indtrådt 1.5.54, fagp.65.57, ass. 1.5.59, fagp.II 41.65 oass. 1.9.65, ktr. i lr. 20 1.10.71 (postgirokontoret), kontrollør i lr. 22 1.4.73 (postgirokontoret).
460. **Iversen, Iver Vagn**, postforvalter, f.13.3.33. Indtrådt 1.9.51, fagp.63.54, ass. 1.9.56, fagp.II 38.62, oass. 1.6.66, postforvalter i lr. 21 1.10.71 (postekspedition Århus 3).
461. **Poulsen, Hanne Schmidt**, frk., kontrollør, f.21.10.38. Indtrådt 1.5.55, fagp. 92.58, ass. 1.5.60, fagp.II 53.66, oass. 1.2.67, kontrollør i lr. 21 1.10.71 (generaldirektoratet, revisionskontoret).
462. **Skrýdstrup, Bent Lund**, kontrollør, f.30.5.39. Indtrådt 1.5.56, fagp. 79.59, ass. 1.5.61, fagp.II 48.66, oass. 1.7.67, ktr. i lr. 20 1.10.71 (gdir.), kontrollør i lr. 21 1.4.73 (generaldirektoratet, edb-sekretariatet).
463. **Roed, Erik Leere**, kontrollør, f.27.6.39. Indtrådt 1.5.57, fagp. 92.60, ass. 1.5.62, fagp.II 53.66, oass. 1.9.67, ktr. i lr. 21 1.10.71 (kabelingeniørtjenesten), kontrollør i lr. 21 1.3.73 (generaldirektoratet, 4. ekspeditions-kontor).
464. **Rasmussen, Leif Torngaard**, kontrollør, f.4.2.43. Indtrådt 16.8.59, fagp. 110.62, ass. 1.9.64, fagp.II 64.67, oass. 1.7.68, ktr. i lr. 20 1.10.71 (gdir.), kontrollør i lr. 21 1.4.73 (generaldirektoratet, edb-sekretariatet).
465. **Madsen, Thorkild**, kontrollør, f.25.5.41. Indtrådt 1.9.58, fagp. 75.61, ass. 1.9.63, fagp. II 50.68, oass. 1.4.69, ktr. i lr. 20 1.10.71 (gdir.), kontrollør i lr. 21 1.4.73 (generaldirektoratet, edb-sekretariatet).
466. **Kristiansen, Jørgen Henning**, kontrollør, f.13.12.33. Indtrådt 1.9.50, fagp. 55.53, ass. 1.9.55, fagp.II 38.62, oass. 1.11.63, kontrollør i lr. 21 1.11.71 (Kbhavn).
467. **Nielsen, Lars Jørgen**, kontrollør, f.22.12.33. Indtrådt 1.9.51, fagp. 79.54, ass. 1.9.56, fagp.II 53.62, oass. 1.11.63, ktr. i lr. 20 1.11.71 (Kbhavn), kontrollør i lr. 21 1.2.73 (Kbhavn).
468. **Thomsen, Verner Michael**, kontrollør, f.28.10.34. Indtrådt 1.9.51, fagp. 56.54, ass. 1.9.56, fagp.II 40.63, oass. 1.4.64, ktr. i lr. 20 1.11.71 (Kbhavn), kontrollør i lr. 21 1.9.73 (Kbhavn).
469. **Hansen, Erik Evald**, kontrollør, f.21.10.34. Indtrådt 1.9.52, fagp. 84.55, ass. 1.9.57, fagp.II 44.64, oass. 1.9.64, ktr. i lr. 21 1.11.71 (Birkerød), kontrollør i lr. 22 1.4.73 (Birkerød).
470. **Møller, Inger Stoklund**, fru, kontrollør, f.9.5.38. Indtrådt 1.5.56, fagp. 73.59, ass. 1.5.61, fagp.II 53.66, oass. 1.2.67, kontrollør i lr. 21 1.12.71 (kabelingeniørtjenesten).
471. **Madsen, Jens Christen**, kontrollør, f.5.7.31. Indtrådt 1.5.49, fagp. 73.52, ass. 1.5.54, fagp.II 38.60, oass. 1.6.62, ktr. i lr. 20 1.1.72 (Kbhavn), kontrollør i lr. 21 1.9.73 (Kbhavn).
472. **Henriksen, Henrik**, kontrollør, f.17.12.34. Indtrådt 1.9.51, fagp. 69.54, ass. 1.9.56, fagp.II 37.62, oass. 1.4.64, kontrollør i lr. 21 1.1.72 (Kbhavn).
473. **Jensen, Sven Erik**, kontrollør, f.4.4.35. Indtrådt 1.9.52, fagp. 64.55, ass. 1.9.57, fagp.II 44.64, oass. 1.9.64, kontrollør i lr. 21 1.1.72 (Kbhavn).
474. **Jensen, Erik Vang**, kontrollør, f.9.6.38. Indtrådt 1.9.54, fagp. 79.57, ass. 1.9.59, fagp.II 55.64, oass. 1.5.65, kontrollør i lr. 21 1.1.72 (Odense).
475. **Ilsoe, Erik**, kontrollør, f.17.9.37. Indtrådt 1.9.54, fagp. 72.57, ass. 1.9.59, fagp.II 54.65, oass. 1.9.65, kontrollør i lr. 21 1.1.72 (3. overpostinspektoraat).
476. **Johannesen, Kai**, kontrollør, f.9.3.42. Indtrådt 1.5.58, fagp. 97.61, ass. 1.5.63, fagp.II 65.67, oass. 1.7.68, kontrollør i lr. 21 1.1.72 (generaldirektoratet, 1. ekspeditions-kontor).
477. **Budde, Leif Olav**, kontrollør, f.18.8.40. Indtrådt 1.5.58, fagp. 82.61, ass. 1.5.63, fagp.II 61.66, oass. 1.10.68, kontrollør i lr. 21 1.1.72 (2. overpostinspektoraat).
478. **Andersen, Hans Peter**, kontrollør, f.4.4.36. Indtrådt 1.5.54, fagp. 86.57, ass. 1.5.59, fagp.II 50.64, oass. 1.2.67, kontrollør i lr. 21 1.2.72 (Roskilde).
479. **Fruerlund, Orla**, kontrollør, f.10.5.44. Indtrådt 16.8.60, fagp. 87.63, ass. 1.9.65, fagp.II 65.69, oass. 1.3.70, kontrollør i lr. 21 1.2.72 (overpostmesterens kontor).
480. **Wiemann-Jensen, Axel**, kontrollør, f.4.3.34. Indtrådt 1.9.51, fagp. 60.54, ass. 1.9.56, fagp.II 40.62, oass. 1.4.64, kontrollør i lr. 21 1.3.72 (Kbhavn).
481. **Kristensen, Kaj Krarup**, kontrollør, f.24.2.37. Indtrådt 1.9.53, fagp. 73.56, ass. 1.9.58, fagp.II 40.64, oass. 1.7.67, kontrollør i lr. 20 1.3.72 (Køge).
482. **Birkedal, Poul Erik**, kontrollør, f.15.2.35. Indtrådt 1.9.51, fagp. 61.54, ass. 1.9.56, fagp.II 56.63, oass. 1.11.64, kontrollør i lr. 21 1.4.72 (Slagelse).
483. **Thomsen, Svend Aage**, kontrollør, f.24.6.38. Indtrådt 1.9.56, fagp. 62.59, ass. 1.9.61, fagp.II 37.65, oass. 1.9.67, kontrollør i lr. 21 1.4.72 (Kbhavn R.).
484. **Hansen, Harry**, kontrollør, f.15.6.34. Indtrådt 1.9.52, fagp. 67.55, ass. 1.9.57, fagp.II 38.63, oass. 1.6.64, kontrollør i lr. 21 1.6.72 (Kbhavn).
485. **Henriksen, Hans**, kontrollør, f.26.12.38. Indtrådt 1.9.55, fagp. 76.58, ass. 1.9.60, fagp.II 63.66, oass. 1.2.67, kontrollør i lr. 22 1.6.72 (Århus).
486. **Rasmussen, Mortan**, kontrollør, f.14.1.41. Indtrådt 1.9.57, fagp. 63.60, ass. 1.9.62, fagp.II 43.67, oass. 1.7.68, kontrollør i lr. 21 1.6.72 (Tórshavn).
487. **Christensen, Christian**, kontrollør, f.2.1.42. Indtrådt 1.9.58, fagp. 88.61, ass. 1.9.63, fagp.II 61.68, oass. 1.10.68, kontrollør i lr. 20 1.6.72 (Ålborg).
488. **Sahl, Richard**, kontrollør, f.5.3.34. Indtrådt 1.9.50, fagp. 76.53, ass. 1.9.55, fagp.II 46.62, oass. 1.7.63, kontrollør i lr. 21 1.7.72 (Kbhavn).
489. **Christensen, Christen Buus**, kontrollør, f.3.9.35. Indtrådt 1.5.54, fagp. 73.58, ass. 1.5.60, fagp.II 45.64, oass. 1.9.65, kontrollør i lr. 20 1.7.72 (Kbhavn).
490. **Bengtzen, Inge**, fru, kontrollør, f.3.1.39. Indtrådt 1.9.55, fagp. 88.58, ass. 1.9.60 (u.f.n.r. 1.7.-30.9.62), fagp.II 44.66, oass. 1.2.67, kontrollør i lr. 21 1.7.72 (overpostmesterens kontor).
491. **Madsen, Johannes Marqvad Rørbæk**, postforvalter, f.15.11.15. Indtrådt 1.9.34, fagp. 63.37, ass. 1.9.40, oass. 1.12.60, postforvalter ved postekspedition Roskilde 1 1.11.64 (19), postforvalter i lr. 21 1.9.72 (postekspedition Odense 3).
492. **Cederbek, Djohn**, kontrollør, f.5.4.37. Indtrådt 1.9.54, fagp. 81.57, ass. 1.9.59, fagp.II 53.64, oass. 1.2.65, ktr. i lr. 20 1.9.72 (Randers), kontrollør i lr. 21 1.6.74 (Randers).
493. **Nielsen, Preben**, kontrollør, f.6.6.37. Indtrådt 1.9.54, fagp. 64.57, ass. 1.9.59, fagp.II 43.65, oass. 1.6.66, ktr. i lr. 20 1.10.72 (postgirokontoret), kontrollør i lr. 21 1.6.74 (postgirokontoret).
494. **Skøtt, Jørgen**, kontrollør, f.10.6.38. Indtrådt 1.5.55, fagp. 77.58, ass. 1.5.60, fagp.II 52.64, oass. 1.6.66, kontrollør i lr. 21 1.10.72 (postgirokontoret).
495. **Schmidt-Jensen, Tyge**, kontrollør, f.12.5.38. Indtrådt 1.5.55, fagp. 82.58, ass. 1.5.60, fagp.II 55.66, oass. 1.2.67, kontrollør i lr. 21 1.10.72 (generaldirektoratet, lønningsanvisningskontoret).

(lr. 20, 21 og 22)

496. **Hakonsen, Inger Bente**, fru, kontrollør, f.7.1.39. Indtrådt 1.5.56, fagp. 83.59, ass. 1.5.61, fagp.II 57.67, oass. 1.7.68, kontrollør i lr. 21 1.10.72 (generaldirektoratet, lønningsanvisningskontoret).
497. **Pedersen, Holger Frede**, kontrollør, f.26.2.42. Indtrådt 1.9.58, fagp. 98.61, ass. 1.9.63, fagp.II 52.67, oass. 1.10.68, kontrollør i lr. 20 1.10.72 (3. overpostinspektorat).
498. **Strange, Preben**, kontrollør, f.25.5.42. Indtrådt 1.5.59, fagp. 99.62, ass. 1.5.64, fagp.II 64.68, oass. 1.10.68, ktr. i lr. 20 1.10.72 (2. overpostinspektoratet), kontrollør i lr. 21 1.11.73 (Kolding).
499. **Sværke, Hans Jørn Nielsen**, kontrollør, f.7.12.43. Indtrådt 16.8.60, fagp. 102.63, ass. 1.9.65, fagp.II 65.69, oass. 1.10.69, kontrollør i lr. 20 1.10.72 (1. overpostinspektorat).
500. **Kristensen, Jens Edvard**, kontrollør, f.19.2.38. Indtrådt 1.9.54, fagp. 69.57, ass. 1.9.59, fagp.II 48.64, oass. 1.6.66, kontrollør i lr. 21 1.11.72 (Nykøbing M.).
501. **Riemke-Pedersen, Werner**, kontrollør, f.4.12.39. Indtrådt 1.9.56, fagp. 92.59, ass. 1.9.61, fagp. II 57.65, oass. 1.2.67, kontrollør i lr. 21 1.11.72 (Tønder).
502. **Hein, Ole Jensen Clausen**, kontrollør, f.2.7.39. Indtrådt 1.9.55, fagp. 79.58, ass. 1.9.60, fagp.II 57.66, oass. 1.2.67, ktr. i lr. 21 1.12.72 (2. overpostinspektorat, Odense), kontrollør i lr. 22 1.4.73 (2. overpostinspektorat, Odense).
503. **Hansen, Niels**, kontrollør, f.15.9.35. Indtrådt som postbud 1.2.60, fagp. 91.64, ass. 1.4.65, fagp.II 53.66, oass. 1.9.67, kontrollør i lr. 21 1.12.72 (Nykøbing Sjælland).
504. **Johansen, Jørgen Karly Bøgested**, kontrollør, f.5.10.39. Indtrådt 1.9.56, fagp. 66.59, ass. 1.9.61, fagp.II 55.67, oass. 1.4.69, kontrollør i lr. 20 1.12.72 (4. overpostinspektorat).
505. **Kær, Palle**, kontrollør, f.23.5.32. Indtrådt 1.9.49, fagp. 81.52, fagp.II 42.60 (ude af post- og telegrafv. 1.12.62-31.5.63), ass. 1.6.63, oass. 1.11.63, kontrollør i lr. 20 1.2.73 (Kbhavn).
506. **Nørgaard, Per**, kontrollør, f.4.5.42. Indtrådt 16.8.59, fagp. 86.62, ass. 1.9.64, fagp.II 52.68, oass. 1.10.69, kontrollør i lr. 21 1.2.73 (generaldirektoratet, 2. teknisk kontor).
507. **Hansen, Ejner Johannes Berg**, kontrollør, f.16.3.26. Indtrådt som postbud 1.7.50, fagp. 64.53, ass. 1.5.54, fagp.II 36.59, oass. 1.12.61, kontrollør i lr. 20 1.3.73 (Kbhavn).
508. **Hjortshøj, Bent Pihlkjær**, kontrollør, f.20.4.39. Indtrådt 1.5.56, fagp. 71.59, ass. 1.5.61, fagp.II 48.65, oass. 1.2.67, kontrollør i lr. 21 1.3.73 (post- og telegrafvæsenets værksteder).
509. **Rasmussen, Palle**, kontrollør, f.12.1.43. Indtrådt 16.8.59, fagp. 83.62, ass. 1.9.64, fagp. II 54.68, oass. 1.10.69 (tj.f.u.l. 1.9.71-31.1.72), kontrollør i lr. 21 1.3.73 (Kolding T. (forsterkerstationen på Romø)).
510. **Poulsen, Knud**, kontrollør, f.15.2.28. Indtrådt 1.9.45, fagp. 76.48, ass. 1.9.50, fagp.II 43.56, oass. 1.7.60, kontrollør i lr. 21 1.4.73 (telegraflaboratoriet).
511. **Engell, Torkild**, kontrollør, f.25.9.34. Indtrådt 1.9.51, fagp. 72.54, ass. 1.9.56, fagp.II 58.62, oass. 1.11.63, kontrollør i lr. 21 1.4.73 (Rønne).
512. **Christensen, Johannes**, kontrollør, f.13.4.36. Indtrådt 1.9.52, fagp. 65.55, ass. 1.9.57, fagp.II 41.63, oass. 1.6.64, kontrollør i lr. 21 1.4.73 (Kbhavn).
513. **Christensen, Niels Brink**, kontrollør, f.25.4.37. Indtrådt 1.9.54, fagp. 85.57, ass. 1.9.59, fagp.II 40.65, oass. 1.9.65, kontrollør i lr. 21 1.4.73 (Kbhavn htg.).
514. **Høist, Svend Erik**, kontrollør, f.31.3.39. Indtrådt 1.9.55, fagp. 95.58, ass. 1.9.60, fagp.II 65.64, oass. 1.6.66, kontrollør i lr. 21 1.4.73 (2. ingeniørdistrikt (kontortjenesten)).
515. **Søderquist, John**, kontrollør, f.10.8.36. Indtrådt 1.5.54, fagp. 60.57, ass. 1.5.59, fagp.II 47.65, oass. 1.6.66, kontrollør i lr. 21 1.4.73 (radioingeniørtjenesten (kontortjenesten)).
516. **Gravengaard, Henry**, kontrollør, f.21.7.31. Indtrådt som landpostbud 1.11.54, fagp. 78.60, ass. 1.5.61, fagp.II 47.64, oass. 1.6.66, kontrollør i lr. 21 1.4.73 (Esbjerg).
517. **Haaning, Just**, kontrollør, f.24.12.36. Indtrådt 1.9.53, fagp. 81.56, ass. 1.9.58, fagp.II 44.66, oass. 1.2.67, kontrollør i lr. 21 1.4.73 (Kbhavn htg.).
518. **Nielsen, Jørn**, kontrollør, f.10.3.39. Indtrådt 1.9.56, fagp. 95.59, ass. 1.9.61, fagp.II 56.66, oass. 1.2.67, kontrollør i lr. 21 1.4.73 (generaldirektoratet, 2. teknisk kontor).
519. **Madsen, Ruben Ørskov**, kontrollør, f.24.6.40. Indtrådt 1.5.57, fagp. 88.60, ass. 1.5.62, fagp.II 47.66, oass. 1.10.67, kontrollør i lr. 21 1.4.73 (kabelingeniørtjenesten).
520. **Madsen, Kurt Jørgen**, kontrollør, f.25.4.39. Indtrådt 1.5.56, fagp. 65.59, ass. 1.5.61, fagp.II 55.66, oass. 1.7.68, kontrollør i lr. 20 1.4.73 (Bogense).
521. **Grøndahl, Vagn**, kontrollør, f.17.9.40. Indtrådt 1.9.57, fagp. 90.60, ass. 1.9.62, fagp. II 44.68, oass. 1.7.68, kontrollør i lr. 21 1.4.73 (Kbhavn rtf.).
522. **Rævdal, Sven-Erik**, kontrollør, f.12.12.41. Indtrådt 1.9.58, fagp. 94.61, ass. 1.9.63, fagp.II 61.68, oass. 1.10.68, kontrollør i lr. 21 1.4.73 (generaldirektoratet, 2. teknisk kontor).
523. **Madsen, Kirsten**, fru, kontrollør, f.8.12.41. Indtrådt 1.9.58, fagp. 90.61, ass. 1.9.63, fagp.II 52.68, oass. 1.10.68, kontrollør i lr. 21 1.4.73 (generaldirektoratet, 3. ekspeditionskontor).
524. **Sørensen, Knud Bille**, kontrollør, f.21.9.39. Indtrådt 1.5.56, fagp. 69.59, ass. 1.5.61 (u.f.nr. 1.4.-31.5.65), fagp.II 45.66, oass. 1.4.69, kontrollør i lr. 21 1.4.73 (3. overpostinspektorat, Randers).
525. **Elberg, Erling**, kontrollør, f.2.10.42. Indtrådt 1.5.59, fagp. 74.62, ass. 1.5.64, fagp.II 49.68, oass. 1.10.69, kontrollør i lr. 21 1.4.73 (generaldirektoratet, lønningsanvisningskontoret).
526. **Irgens, Mogens Peter**, kontrollør, f.1.1.39. Indtrådt som postbud 1.10.61, fagp. 86.66, ass. 1.4.67, fagp. II 40.69, oass. 1.9.70, kontrollør i lr. 21 1.4.73 (Kbhavn).
527. **Josephsen, Preben Heimdahl**, kontrollør, f.20.4.46. Indtrådt 16.8.63, fagp. 91.66, ass. 1.9.68, fagp.II 67.71, oass. 1.1.72, kontrollør i lr. 21 1.4.73 (generaldirektoratet, edb-sekretariatet).
528. **Johansen, Willy Erik Hjorth**, kontrollør, f.8.5.36. Indtrådt 16.5.53, fagp. 86.56, ass. 1.6.58, fagp. II 44.63, oass. 1.6.64, kontrollør i lr. 20 1.6.73 (Århus).
529. **Pedersen, Johannes Prangsgaard**, kontrollør, f.13.10.36. Indtrådt 1.5.54, fagp. 87.57, ass. 1.5.59, fagp.II 56.64, oass. 1.9.65, kontrollør i lr. 21 1.6.73 (Ringkøbing).
530. **Nielsen, Niels Løth**, kontrollør, f.2.8.39. Indtrådt 1.9.56, fagp. 79.59, ass. 1.9.61, fagp.II 52.67, oass. 1.9.67, kontrollør i lr. 21 1.6.73 (generaldirektoratet, økonomikontoret).
531. **Jørgensen, Niels Peter Wendelbo**, postmester, f.8.7.34. Indtrådt 1.9.51, fagp. 58.54, ass. 1.9.56, fagp.II 39.64, oass. 1.11.64, postmester i lr. 22 1.7.73 (Langå).
532. **Strøm, Villy Andersen**, kontrollør, f. 27.3.33. Indtrådt 1.9.52, fagp. 61.55, ass. 1.9.57, fagp.II 36.63, oass. 1.9.64, kontrollør i lr. 21 1.9.73 (Kbhavn).
533. **Nielsen, Leo Muderspack**, kontrollør, f.8.6.37. Indtrådt 1.9.54, fagp. 75.57, ass. 1.9.59, fagp.II 47.64, oass. 1.9.65, kontrollør i lr. 22 1.9.73 (overpostmesterens kontor).
534. **Jensen, Preben**, kontrollør, f.5.9.37. Indtrådt 1.9.54, fagp. 68.57, ass. 1.9.59, fagp.II 49.65, oass. 1.9.65, kontrollør i lr. 20 1.9.73 (generaldirektoratet, økonomikontoret).
535. **Andersen, Lars Rise**, kontrollør, f.15.1.38. Indtrådt 1.5.55, fagp. 78.58, ass. 1.5.60, fagp.II 50.65, oass. 1.2.67, kontrollør i lr. 21 1.9.73 (Kbhavn).
536. **Bang, Jørgen**, kontrollør, f.18.10.42. Indtrådt 16.8.59, fagp. 78.62, ass. 1.9.64, fagp.II 45.69, oass. 1.10.69, kontrollør i lr. 21 1.9.73 (overpostmesterembedet).
537. **Fuglsang, Ketty**, fru, kontrollør, f.29.3.43. Indtrådt 16.8.59, fagp. 88.62, ass. 1.9.64, fagp.II 52.69, oass. 1.3.70, kontrollør i lr. 21 1.9.73 (overpostmesterembedet).
538. **Andersen, Else Kjær**, frk., postforvalter, f.14.5.26. Indtrådt 1.9.43, fagp. 63.46, ass. 1.9.48, fagp.II 47.72, oass. 1.7.72, postforvalter i lr. 21 1.10.73 (postekspedition Ålborg 4).
539. **Madsen, Henning**, kontrollør, f.20.7.32. Indtrådt 1.9.50, fagp. 70.53, ass. 1.9.55, fagp.II 40.62, oass. 1.9.63, kontrollør i lr. 21 1.11.73 (Kbhavn).
540. **Larsen, Arne**, kontrollør, f.29.1.36. Indtrådt 1.9.53, fagp. 88.56, ass. 1.9.58, fagp.II 44.63, oass. 1.9.64, kontrollør i lr. 21 1.11.73 (Kbhavn).
541. **Carlsen, Børge Lamp**, kontrollør, f.10.3.35. Indtrådt 1.9.52, fagp. 61.55, ass. 1.9.57, fagp.II 57.63, oass. 1.9.64, kontrollør i lr. 20 1.11.73 (Fredericia).
542. **Kristiansen, Peder**, kontrollør, f.26.8.36. Indtrådt 1.9.53, fagp. 60.56, ass. 1.9.58, fagp.II 51.64, oass. 1.2.65, kontrollør i lr. 20 1.11.73 (Kbhavn).
543. **Michelsen, Peter**, kontrollør, f.14.4.38. Indtrådt 1.5.54, fagp. 73.57, ass. 1.5.59, fagp.II 54.64, oass. 1.2.65, kontrollør i lr. 21 1.11.73 (Kbhavn).
544. **Petersen, Peter Mathias**, kontrollør, f.30.12.38. Indtrådt 1.5.56, fagp. 86.59, ass. 1.5.61, fagp.II 53.66, oass. 1.2.67, kontrollør i lr. 21 1.11.73 (overpostmesterens kontor).

(nr. 20, 21 og 22)

545. **Hansen, Ove Tilsted**, kontrollør, f.4.7.36. Indtrådt 1.9.53, fagp. 69.56, ass. 1.9.58, fagp.II 53.67, oass. 1.1.68, kontrollør i lr. 21 1.11.73 (Kbhavn).
546. **Elming, Niels Mouritz**, kontrollør, f.27.8.42. Indtrådt 16.8.59, fagp. 85.62, ass. 1.9.64, fagp.II 54.68, oass. 1.10.69, kontrollør i lr. 20 1.11.73 (generaldirektoratet, 3. ekspeditionskontor).
547. **Nielsen, Børge Flemming**, kontrollør, f.23.11.37. Indtrådt 1.9.54, fagp. 74.57, ass. 1.9.59, fagp.II 45.64, oass. 1.6.66, kontrollør i lr. 20 1.12.73 (Hillerød).
548. **Cubel, Paul Høgh**, kontrollør, f.25.12.37. Indtrådt 1.9.54, fagp. 66.57, ass. 1.9.59, fagp.II 45.65, oass. 1.6.66, kontrollør i lr. 20 1.12.73 (Viborg).
549. **Christensen, Jørgen Helmuth**, kontrollør, f.2.6.38. Indtrådt 1.5.55, fagp. 76.58, ass. 1.5.60, fagp.II 43.65, oass. 1.6.66, kontrollør i lr. 20 1.12.73 (Horsens).
550. **Højgaard, Thomas Steen**, kontrollør, f.16.4.38. Indtrådt 1.9.54, fagp. 57.57, ass. 1.9.59, fagp.II 50.65, oass. 1.6.66, kontrollør i lr. 20 1.12.73 (Kolding).
551. **Jensen, Billy**, kontrollør, f.21.1.38. Indtrådt 1.9.54, fagp. 87.57, ass. 1.9.59, fagp.II 46.65, oass. 1.2.67, kontrollør i lr. 20 1.12.73 (Roskilde).
552. **Davidson, Gunnar Arvid**, kontrollør, f.26.10.39. Indtrådt 1.9.56, fagp. 89.59, ass. 1.9.61, fagp.II 55.65, oass. 1.7.67, kontrollør i lr. 20 1.12.73 (Hjørring).
553. **Holm, Per**, kontrollør, f.26.7.42. Indtrådt 1.5.59, fagp. 93.62, ass. 1.5.64, fagp.II 64.68, oass. 1.4.69, kontrollør i lr. 20 1.12.73 (Randers).
554. **Hansen, Erik Emil**, kontrollør, f.12.12.41. Indtrådt 1.5.59, fagp. 97.62, ass. 1.5.64, fagp.II 63.69, oass. 1.10.69, kontrollør i lr. 20 1.12.73 (generaldirektoratet, 1. ekspeditionskontor).
555. **Tønnes, Jørgen**, kontrollør, f.6.6.43. Indtrådt 16.8.60, fagp. 75.63, ass. 1.9.65, fagp.II 47.69, oass. 1.1.71, kontrollør i lr. 20 1.12.73 (2. overpostinspektat).
556. **Rasmussen, Søren Elmann**, kontrollør, f.19.1.46. Indtrådt 16.8.62, fagp. 103.65, ass. 1.9.67, fagp.II 63.70, oass. 1.1.71, kontrollør i lr. 21 1.2.74 (generaldirektoratet, 1. ekspeditionskontor).
557. **Zimmermann, Aage Malthe Engelsted**, kontrollør, f.8.5.30. Indtrådt ass postbud 1.7.54, fagp. 77.59, ass. 1.5.60, fagp.II 47.63, oass. 1.4.65, kontrollør i lr. 20 1.3.74 (Kbhavn).
558. **Rasmussen, Troels Finn**, kontrollør, f.4.12.35. Indtrådt 1.9.52, fagp. 63.55, ass. 1.9.57, fagp.II 36.64, oass. 1.2.67, kontrollør i lr. 20 1.3.74 (Odense).
559. **Jensen, Andrea Marie**, fru, kontrollør, f.5.7.37. Indtrådt 1.5.54, fagp. 75.57, ass. 1.5.59 (u.f.nr. 20.2-19.8.65^o), fagp.II 49.69, oass. 1.3.70, kontrollør i lr. 21 1.3.74 (generaldirektoratet, 3. ekspeditionskontor).
560. **Lauritsen, Hans Iver**, kontrollør, f.15.6.33. Indtrådt 1.5.50, fagp. 70.53, ass. 1.5.55, fagp.II 54.62, oass. 1.11.62, kontrollør i lr. 21 1.4.74 (Ålborg T).
561. **Jørgensen, Poul Nordtorp**, kontrollør, f.1.7.39. Indtrådt 1.5.56, fagp. 65.59, ass. 1.5.61, fagp.II 46.66, oass. 1.10.69, kontrollør i lr. 20 1.6.74 (Sorø).
562. **Nielsen, Edit Qvist**, fru, kontrollør, f.17.12.30. Indtrådt 1.9.48, fagp. 66.51, ass. 1.9.53, fagp.II 42.63, oass. 1.4.64, kontrollør i lr. 20 1.7.74 (postgirokontoret).
563. **Tellefsen, Bjarne**, kontrollør, f.25.3.36. Indtrådt 1.9.53, fagp. 52.56, ass. 1.9.58, fagp.II 35.64, oass. 1.9.65, kontrollør i lr. 21 1.7.74 (jernbanepostkontor 1).
564. **Spanggaard, Poul Christen**, kontrollør, f.23.5.38. Indtrådt 1.5.56, fagp. 65.59, ass. 1.5.61, fagp.II 43.66, oass. 1.1.68, kontrollør i lr. 21 1.7.74 (generaldirektoratet, 1. ekspeditionskontor).
565. **Kristensen, Poul Thisted**, kontrollør, f.15.3.43. Indtrådt 16.8.59, fagp. 70.62, ass. 1.9.64, fagp.II 45.69, oass. 1.3.70, kontrollør i lr. 20 1.7.74 (generaldirektoratet, cdb-sekretariatet).
566. **Jensen, Svend Erik**, kontrollør, f.10.2.45. Indtrådt 16.8.61, fagp. 78.64, ass. 1.9.66, fagp.II 50.70, oass. 1.1.71, kontrollør i lr. 21 1.7.74 (Kbhavn rtf.).
567. **Højbjerg, Alfred Kurth**, kontrollør, f.3.8.34. Indtrådt 1.9.51, fagp. 96.54, ass. 1.9.56, fagp.II 59.63, oass. 1.7.63, (u.f.nr. 1.4.66-30.11.67^o, tjf.u.l. 1.10.68-14.7.74^o), kontrollør i lr. 21 15.7.74 (generaldirektoratet, 2. teknisk kontor).

568. **Rasmussen, Svend Erik Bjarne**, kontrollør, f.12.1.33. Indtrådt 1.9.50, fagp. 68.53, ass. 1.9.55 (u.f.nr. 1.5-31.10.60, ude af post- og tgrafv. 1.11.60-21.10.61), fagp.II 1.4.64, kontrollør i lr. 21 1.9.74 (Korsør).

569. **Rasmussen, Jørgen**, kontrollør, f.13.4.42. Indtrådt 16.8.59, fagp. 104.62, ass. 1.9.64, fagp.II 60.68, oass. 1.10.69, kontrollør i lr. 21 1.9.74 (4. overpostinspektat).

Tjenestefrihed uden løn:

Bagge, Grethe, frk., kontrollør, f.4.7.29. Indtrådt 1.5.48, fagp. 77.51, ass. 1.5.53, fagp.II 52.59, oass. 1.4.61, kontrollør i Kbhavn 1.7.66 (21), tjf.u.l. 1.1.74.

Sørensen, Hans Aage, kontrollør, f.12.5.36. Indtrådt 1.9.53, fagp. 75.56, ass. 1.9.58, fagp.II 41.66, oass. 1.2.67, kontrollør i lr. 20 1.4.73 (Sorø), tjf.u.l. 1.4.74.

Eis, Henrik, kontrollør, f.28.12.43. Indtrådt 16.8.60, fagp. 88.63, ass. 1.9.65, fagp.II 56.69, oass. 1.3.70, kontrollør i (Kbhavn htg.) 1.6.74. (21), tjf.u.l. 1.9.74.

Lønramme 17 og 19.

Overassistenter er sat i skema bagefter overenskomst- og honorarlønnet personale, men anciennitets-nummerrekken er fælles.

7. **Nielsen, Tage Volmer**, postforvalter, f. 15.1.16. Indtrådt 1.9.34, fagp. 56.37, ass. 1.9.40, oass. 1.4.60, postforvalter ved postekspedition Svendborg 1 1.5.67. (19)
8. **Christensen, Aage Skovgaard**, postforvalter, f.25.1.28. Indtrådt 1.9.44, fagp. 73.47, ass. 1.9.49, fagp.II 38.55, oass. 1.9.60, postforvalter ved postekspedition Ålborg 7 1.6.64. (19)
22. **Jensen, Bent**, postforvalter, f.4.7.29. Indtrådt 1.5.47, fagp. 59.50, ass. 1.5.52, fagp.II 38.60, oass. 1.4.62, postforvalter ved postekspedition Horsens 2 1.4.68. (19)
25. **Trærup, Karen Marie Christensen**, fru, postforvalter, f. 1.5.27. Indtrådt 1.9.46, fagp. 71.49, ass. 1.9.51, fagp.II 38.58, oass. 1.9.62, postforvalter ved postekspedition Randers 1 1.4.64. (19)
36. **Nielsen, Kaj Gunder**, postforvalter, f. 30.11.20. Indtrådt 1.9.38, fagp. 63.41, ass. 1.12.44, oass. 1.4.63, postforvalter ved postekspedition Århus 5 1.7.69. (19)
38. **Ulrits, Erik**, postforvalter, f.23.7.31. Indtrådt 1.9.49, fagp. 70.52, ass. 1.9.55, fagp.II 44.60, oass. 1.4.63, postforvalter i lr. 19 1.9.70 (postekspedition Nordborg 1).
39. **Jensen, Kurt Egede**, postforvalter, f.25.8.31. Indtrådt 1.9.47, fagp. 63.50, ass. 1.9.52, fagp.II 38.59, oass. 1.9.63, postforvalter ved postekspedition Hillerød 1 1.4.68. (19)
41. **Gemmer, Grete Iversen**, frk., postforvalter, f.16.9.32. Indtrådt 1.5.49, fagp. 70.52, ass. 1.5.54, fagp. II 36.63, oass. 1.9.63, postforvalter ved postekspedition Haderslev 1 1.1.68. (19)
59. **Stoltenberg, Edith Lilian**, fru, postforvalter, f.17.2.26. Indtrådt 1.3.47 som kontorist, fagp. 53.52, ass. 1.5.54, fagp.II 36.61 (u.f.nr. 4.5-3.11.64^o), oass. 1.4.65, postforvalter i lr. 19 1.12.72 (postekspedition Nørresundby 1).
67. **Ørsted, Kurt**, postforvalter, f. 3.3.29. Indtrådt 1.5.46, fagp. 63.49, ass. 1.5.51, oass. 1.6.66, postforvalter ved postekspedition Horsens 1 1.2.69. (19)
84. **Stokholm, Inger Kirstine**, fru, postforvalter, f.12.3.32. Indtrådt 1.5.48, fagp. 99.51, ass. 1.5.53 (ude af post- og tgrafv. 1.7.57-30.11.62), fagp.II 52.66, oass. 1.2.67, postforvalter ved postekspedition Esbjerg 3 1.11.67. (19).
195. **Lassen, Johannes**, postforvalter, f.10.7.35. Indtrådt 1.9.53, fagp. 54.56, ass. 1.9.58, fagp.II 36.67, oass. 1.9.69, postforvalter i lr. 19 1.12.69 (postekspedition Vejle 1).
395. **Jensen, Leif**, postforvalter, f.2.9.45. Indtrådt 16.8.63, fagp. 70.66, ass. 1.9.68, fagp.II 42.71, postforvalter i lr. 19 1.12.72 (postekspedition Roskilde 1).

Teknisk personale m. v.

Lønramme 37.

1. **Larsen, Kaj Laurits**, cand. polyt., R¹, overingeniør, f.26.4.09. Ingeniør 1.5.37, telegrafingeniør II 1.5.41, kontorchef i gdir. 1.6.43, overingeniør 1.4.53 (kabelingeniørtjenesten). (37)
2. **Gerlif, Kaj August**, cand. polyt., R¹, distriktsingeniør, f.9.11.10. Ingeniør 1.5.37, telegrafingeniør II 1.6.43, telegrafingeniør I 1.4.49, afdelingsingeniør 1.9.56, distriktsingeniør i 3. ingeniørdistrikt (Århus) 1.3.62. (37)
3. **Christensen, Preben Egon**, cand. polyt., overingeniør f. 8.9.24. Overingeniør i lr. 37 1.9.69 (radioingeniørtjenesten).
4. **Jensen, Arly Hans Marius**, cand. polyt., R, distriktsingeniør, f.20.1.22. Telegrafingeniør III 1.4.48, telegrafingeniør II 1.2.51, telegrafingeniør I 1.4.57, afdelingsingeniør 1.4.61 (36), distriktsingeniør i lr. 37 1.9.70 (2. ingeniørdistrikt).
5. **Nielsen, Børge**, cand. polyt., overingeniør, f. 8.9.18. Ingeniør 1.7.45, telegrafingeniør III 1.4.46, telegrafingeniør II 1.4.51, kontorchef i gdir. 1.11.54, afdelingsingeniør i gdir. 1.4.57, overingeniør 1.7.69 (36), overingeniør i lr. 37 1.4.71 (generaldirektoratet, 1. teknisk kontor).
6. **Larsen, Ib Hyldstrup**, cand. polyt., R¹, overingeniør, f.25.3.19. Ingeniør 1.5.45, telegrafingeniør III 1.4.46, telegrafingeniør II 1.6.49, telegrafingeniør I 1.4.55, afdelingsingeniør i gdir. 1.6.60, overingeniør 1.7.69 (36), overingeniør i lr. 37 1.4.71 (generaldirektoratet, 2. teknisk kontor).
7. **Lauritzen, Thorvald Jørgen**, cand. polyt., distriktsingeniør, f.14.8.20. Ingeniør 1.3.46, telegrafingeniør III 1.4.46, telegrafingeniør II 1.5.51, telegrafingeniør I 1.11.56, afdelingsingeniør 1.4.61 (36), distriktsingeniør i lr. 37 1.10.73 (1. ingeniørdistrikt).

Lønramme 35 og 36.

1. **Rafn, Helge**, cand. polyt. R¹, laboratorichef, f. 29.3.07. Ingeniør 1.7.38, telegrafingeniør II 1.6.44, telegrafingeniør I 1.5.51, laboratorieingeniør 1.4.56 (26. lkl. fra 1.4.58) (36), laboratorichef i lr. 36 1.9.73 (telegraflaboratoriet).
2. **Blom, Otto Frederik**, cand. polyt., R, afdelingsingeniør, f.15.10.12. Ingeniør 1.3.42, telegrafingeniør III 1.4.46, telegrafingeniør II 1.9.46, telegrafingeniør I 1.4.52, afdelingsingeniør 1.4.58 (1. ingeniørdistrikt). (36)
3. **Madsen, Hans Erik**, cand. polyt., R, afdelingsingeniør, f.21.4.15. Ingeniør 1.7.44, telegrafingeniør III 1.4.46, telegrafingeniør II 1.4.50, telegrafingeniør I 1.4.56, afdelingsingeniør i lr. 36 1.4.61, (generaldirektoratet, 2. teknisk kontor).
4. **Thaarslund, Sven**, cand. polyt., R, afdelingsingeniør, f.27.4.07. Ingeniør 1.4.40, telegrafingeniør III 1.4.46, telegrafingeniør II 1.4.49, telegrafingeniør I 1.7.57, afdelingsingeniør 1.4.63 (1. ingeniørdistrikt). (35)
5. **Steen, Hans Jørgen**, værkstedschef, f.17.8.33. Værkstedschef i lr. 36 1.11.69 (post- og telegrafvæsenets værksteder).
6. **Henningsen, John Bent**, afdelingsingeniør, f.15.9.28. Afdelingsingeniør i lr. 36 1.9.70 (3. ingeniørdistrikt).
7. **Greibe, Willy**, afdelingsingeniør, f. 4.3.39. Indtrådt som civilingeniør 1.6.68, afdelingsingeniør i lr. 36 1.1.71 (2. ingeniørdistrikt).
8. **Andersen, Jens Karl**, R, overarkitekt, f. 12.10.19. Arkitekt 1.11.52, arkitekt i 23. lkl. 1.4.58, arkitekt i 24. lkl. 1.4.64, afdelingsarkitekt 1.4.65 (35), overarkitekt i lr. 36 1.4.71, (generaldirektoratet, 3. teknisk kontor).

Lønramme 34 og 35.

1. **Berring, Svenn Aage**, cand. polyt., R, telegrafingeniør, f.9.10.09. Ingeniør 1.10.40, telegrafingeniør III 1.4.46, telegrafingeniør II 1.9.46, telegrafingeniør i 24. lkl. 1.4.59, telegrafingeniør i 25. lkl. 1.4.63 (generaldirektoratet, 3. teknisk kontor). (35)
2. **Petersen, Rolf**, cand. polyt., telegrafingeniør, f.2.3.11. Ingeniør 1.4.44, telegrafingeniør III 1.4.46, telegrafingeniør II 1.5.50, telegrafingeniør i 24. lkl. 1.4.59, telegrafingeniør i 25. lkl. 1.4.63 (radioingeniørtjenesten). (34)
3. **Veirø, Karl Henrik**, cand. polyt., telegrafingeniør, f.17.6.15. Tegner 1.11.49, telegrafingeniør III 1.11.51, telegrafingeniør II 1.7.54, telegrafingeniør i 24. lkl. 1.4.59, telegrafingeniør i 25. lkl. 1.4.63 (kabelingeniørtjenesten). (34)
4. **Gregersen, Søren Peter Vilhelm**, ingeniør, f.1.7.21. Konstruktor III 1.3.50, konstruktor II 1.3.51, ingeniør i 6. lkl. 1.7.54, ingeniør i 21. lkl. 1.4.58, ingeniør i 23. lkl. 1.4.61, ingeniør i 25. lkl. 1.4.66 (radioingeniørtjenesten (Skamlebæk)). (34)
5. **Berthelsen, Arne Gymoese**, afdelingsarkitekt, f. 19.11.18. Konstruktor III 1.9.44 (u.f.nr. 1.10.45-31.1.47), konstruktor II 1.4.47, konstruktor I 1.9.51, arkitekt i 17. lkl. 1.4.60, arkitekt i 24. lkl. 1.4.64, afdelingsarkitekt 1.9.67. (generaldirektoratet, 3. teknisk kontor). (34)
6. **Andersen, Kaj Kristian Stenild**, ingeniør, f.19.3.24. Konstruktor III 1.11.51, konstruktor II 1.7.52, ingeniør i 7. lkl. 1.11.54, ingeniør i 6. lkl. 1.4.57, ingeniør i 21. lkl. 1.12.60, ingeniør i 23. lkl. 1.4.63, ingeniør i 25. lkl. 1.9.68 (3. ingeniørdistrikt). (34)
7. **Bek, Jørgen Ancher**, ingeniør, f.16.9.30. Ingeniør i lr. 34 1.6.70 (post- og telegrafvæsenets værksteder).
8. **Poulsen, Børge Johannes Tage**, ingeniør, f.5.7.16. Konstruktor III 1.6.44, konstruktor II 1.2.47, konstruktor I 1.4.51, ingeniør i 6. lkl. 1.11.54, ingeniør i 21. lkl. 1.4.58, ingeniør i 23. lkl. 1.4.64 (32), ingeniør i lr. 34 1.4.73 (kabelingeniørtjenesten).

Lønramme 29, 30, 31, 32 og 33.

1. **Nielsen, Kai Ejnar**, kabelskibsfører, f.8.5.16. Kabelskibsfører i 5. lkl. 1.9.54, kabelskibsfører i 23. lkl. ved kabelingeniørtjenesten (Korsør) 1.4.61. (31)
2. **Schou, Christian Valdemar**, skibsmaskinchef, f.16.5.08. Maskinmester II 1.6.43, maskinmester I 1.4.50, skibsmaskinmester i 21. lkl. 1.4.58, skibsmaskinmester i 23. lkl. 1.4.61, skibsmaskinchef 1.7.69 (kabelingeniørtjenesten, Korsør). (30)
3. **Led, Erling**, overtelegrafmester, f.20.6.11. Maskinist 1.1.42, maskinmester II 1.4.47, telegrafmester I 1.4.50, overtelegrafmester i 21. lkl. 1.4.54, overtelegrafmester i 23. lkl. 1.4.62 (1. ingeniørdistrikt). (29)
4. **Jensen, Werner Mozart**, ingeniør, f.20.9.14. Tegner 1.2.39, konstruktor III 1.5.39, konstruktor II 1.5.42, konstruktor I 1.9.46, ingeniør i 6. lkl. 1.11.54, ingeniør i 21. lkl. 1.4.60, ingeniør i 23. lkl. 1.4.65 (kabelingeniørtjenesten). (32)
5. **Adersen, Niels-Aage**, ingeniør, f.10.6.22. Konstruktor III 1.10.48, konstruktor II 1.10.49, ingeniør i 6. lkl. 1.7.54, ingeniør i 21. lkl. 1.4.61, ingeniør i 23. lkl. 1.4.65 (2. ingeniørdistrikt). (33)
6. **Sundgaard, Richardo Emil**, ingeniør, f.26.12.18. Konstruktor III 1.9.47, konstruktor II 1.9.48, ingeniør i 6. lkl. 1.4.54, ingeniør i 21. lkl. 1.4.62, ingeniør i 23. lkl. 1.4.65 (post- og telegrafvæsenets værksteder). (32)

(fr. 29, 30, 31, 32 og 33)

7. **Thygesen, Christian**, overkonstruktør, f.21.2.12. Konstruktor III 1.5.42, konstruktor II 1.4.46, konstruktor I 1.4.52, overkonstruktør i 21. lkl. 1.4.61, overkonstruktør i 23. lkl. 1.4.66 (3. ingeniørdistrikt). (32)
8. **Svendsen, Erik Kristian**, overkonstruktør, f.11.3.12. Konstruktor III 1.8.39, konstruktor II 1.6.44, konstruktor I 1.4.53, overkonstruktør i 21. lkl. 1.4.61, overkonstruktør i 23. lkl. 1.4.66 (1. ingeniørdistrikt). (32)
9. **Caben, Holger Ejvind**, maskinmester, f.19.10.18. Maskinist 1.5.48, maskinmester II 1.6.49, maskinmester I 1.1.53, maskinmester i 21. lkl. 1.4.58, maskinmester i 23. lkl. 1.9.68 (1. ingeniørdistrikt). (29)
10. **Zeuner, Erik**, ingeniør, f.15.6.14. Konstruktor III 1.12.45, konstruktor II 1.4.47, telegrafmester II 1.2.49, telegrafmester I 1.2.53, ingeniør i 21. lkl. 1.4.61, ingeniør i 23. lkl. 1.9.68 (2. ingeniørdistrikt). (32)
11. **Jacobsen, Eyvind Christian Kromann**, ingeniør, f.16.7.18. Konstruktor III 1.11.47, konstruktor II 1.11.48, ingeniør i 7. lkl. 1.11.54, ingeniør i 6. lkl. 1.4.56, ingeniør i 21. lkl. 1.4.62, ingeniør i 23. lkl. 1.9.68 (radioingeniørtjenesten). (32)
12. **Schierbeck, Jørgen**, overkonstruktør, f.29.4.16. Konstruktor III 1.11.40, konstruktor II 1.4.46, konstruktor i 6. lkl. 1.4.57, overkonstruktør i 21. lkl. 1.4.62, overkonstruktør i 23. lkl. 1.9.68 (1. ingeniørdistrikt). (32)
13. **Uth, Leif Erik**, overkonstruktør, f.13.12.21. Konstruktor III 1.12.47, konstruktor II 1.2.49, konstruktor i 18. lkl. 1.4.58, overkonstruktør i 21. lkl. 1.4.63, overkonstruktør i 23. lkl. 1.9.68 (generaldirektoratet, 3. teknisk kontor). (32)
14. **Pedersen, Hakon**, ingeniør, f. 22.4.20. Konstruktor III 1.8.48, konstruktor II 1.8.49, ingeniør i 7. lkl. 1.11.54, ingeniør i 6. lkl. 1.4.55, ingeniør i 21. lkl. 1.4.62, ingeniør i 23. lkl. 1.4.69 (3. ingeniørdistrikt). (32)
15. **Petersen, Carsten**, overkonstruktør, f. 21.4.17. Konstruktor III 1.11.48, konstruktor II 1.11.49, konstruktor i 6. lkl. 1.4.55, overkonstruktør i 21. lkl. 1.4.62, overkonstruktør i 23. lkl. 1.4.69 (radioingeniørtjenesten). (32)
16. **Christensen, Aksel**, overkonstruktør, f. 25.11.14. Konstruktor III 1.3.48, konstruktor II 1.3.49, konstruktor i 6. lkl. 1.4.56, overkonstruktør i 21. lkl. 1.4.62, overkonstruktør i 23. lkl. i generaldirektoratet (3. teknisk kontor) 1.4.69. (32)
17. **Jespersen, Arne**, ingeniør, f. 23.5.10. Konstruktor II 1.6.53, ingeniør i 7. lkl. 1.11.54, ingeniør i 18. lkl. 1.4.58, ingeniør i 21. lkl. 1.4.63, ingeniør i 23. lkl. 1.4.69 (1. ingeniørdistrikt). (32)
18. **Antonsen, Hans Thorkil, R.**, overtelegrafmester, f.11.9.15. Tegner 1.4.51, telegrafmester II 1.4.53, telegrafmester i 18. lkl. 1.4.58, overtelegrafmester i 21. lkl. 1.4.64, overtelegrafmester i 23. lkl. 1.4.69 (radioingeniørtjenesten). (29)
19. **Friis, Johannes Thomsen**, ingeniør, f.24.9.28. Ingeniør i lr. 32 1.11.70 (2. ingeniørdistrikt).
20. **Højberg, Christian Gerhard Feifer**, overkonstruktør, f.3.1.22. Konstruktor III 1.11.48, konstruktor II 1.11.49, konstruktor i 18. lkl. 1.4.61, overkonstruktør i 21. lkl. 1.4.65 (25), overkonstruktør i lr. 32 1.4.71 (generaldirektoratet, 3. teknisk kontor).
21. **Christophersen, Arne Benedictus**, overtelegrafmester, f.26.9.25. Tegner 1.3.58, telegrafmester i 15. lkl. 1.4.59, telegrafmester i 18. lkl. 1.4.63, overtelegrafmester i 21. lkl. 1.9.68 (24), overtelegrafmester i lr. 29 1.4.71 (radioingeniørtjenesten).
22. **Hougaard, Jørgen**, ingeniør f.7.2.36. Ingeniør på prøve i lr. 32 1.1.72, ingeniør i lr. 32 1.10.72 (generaldirektoratet, 3. teknisk kontor).
23. **Olsen, Johannes Pauli**, overtelegrafmester, f.10.9.28. Tegner 1.9.54, telegrafmester i 15.lkl. 1.4.61, telegrafmester i 18. lkl. 1.4.66 (20), overtelegrafmester i lr.24 1.3.71, overtelegrafmester i lr.29 1.9.72 (kabelingeniørtjenesten).
24. **Knudsen, Peter Otto**, ingeniør, f.27.5.19. Konstruktor III 1.3.48, konstruktor II 1.3.49, ingeniør i 7. lkl. 1.11.54, ingeniør i 6. lkl. 1.4.57, ingeniør i 21. lkl. 1.4.63 (27), ingeniør i lr. 29 1.4.73 (radioingeniørtjenesten).
25. **Andersen, Holger**, ingeniør, f. 9.7.22. Ingeniør i 7. lkl. 1.2.55, ingeniør i 18. lkl. 1.4.58, ingeniør i 21. lkl. 1.4.63 (27), ingeniør i lr. 29 1.4.73 (3. ingeniørdistrikt).

26. **Jensen, Hans Jørgen Sigaard**, ingeniør, f. 7.6.28. Ingeniør i 7. lkl. 1.11.56, ingeniør i 18. lkl. 1.4.60, ingeniør i 21. lkl. 1.4.64 (27), ingeniør i lr. 29 1.4.73 (3. ingeniørdistrikt).

Tjenestefrihed uden løn:

- Bech, Nikolaj Kristian Isted**, cand. polyt., telegrafingeniør af 2. grad, f.4.12.13. Indtrådt 1.9.32, fagp. 101.35, ass. 1.9.38, fagp. II 62.41, telegrafingeniør III 1.6.47, telegrafingeniør II 1.4.50 (3. ingeniørdistrikt), uden for nummer 1.1.51.

Lønramme 24, 25, 26 og 27.

1. **Hansen, Bent Erik**, maskinmester, f.28.12.22. Maskinist 1.9.49, maskinmester II 1.9.50, maskinmester I 1.7.57, maskinmester i 21. lkl. 1.4.63 (1. ingeniørdistrikt). (26)
2. **Brønnum, Knud Christian**, overtelegrafmester, f.26.3.16. Tegner 1.9.48, telegrafmester II 1.4.53, telegrafmester i 18. lkl. 1.4.60, overtelegrafmester i 21. lkl. 1.4.63 (radioingeniørtjenesten (Reerso)). (24), overtelegrafmester i lr. 27 1.4.71 (radioingeniørtjenesten (Reerso)).
3. **Andreassen, Villy**, overkonstruktør, f.15.12.19. Konstruktor III 1.6.48, konstruktor II 1.6.49, konstruktor i 18. lkl. 1.4.61, overkonstruktør i 21. lkl. i generaldirektoratet (3. teknisk kontor) 1.4.65. (25)
4. **Jensen, Ernst Edvin**, ingeniør, f.19.7.20. Ingeniør i 7. lkl. 1.9.55, ingeniør i 18. lkl. 1.4.61, ingeniør i 21. lkl. 1.4.65 (2. ingeniørdistrikt). (27)
5. **Jensen, Poul Sofus Peter**, ingeniør, f.12.2.26. Monter I 1.1.49, mekaniker II 1.5.53 (u.f.n.r. 1.11.53-31.3.57), ingeniør i 7. lkl. 1.4.57, ingeniør i 18. lkl. 1.4.61, ingeniør i 21. lkl. 1.4.65 (radioingeniørtjenesten). (27)
6. **Nielsen, Ove Hartvig**, overkonstruktør, f.2.5.23. Konstruktor III 1.5.50, konstruktor II 1.7.51, konstruktor i 18. lkl. 1.4.62, overkonstruktør i 21. lkl. 1.4.66 (3. ingeniørdistrikt). (25)
7. **Olsen, Svend Aage**, overtelegrafmester, f.1.6.19. Monter I 1.8.43, mekaniker II 1.11.46, mekaniker I 1.4.52, centralmester 1.7.55, telegrafmester i 18. lkl. 1.4.62, overtelegrafmester i 21. lkl. 1.4.66 (2. ingeniørdistrikt). (24)
8. **Frausing, Erling**, ingeniør, f.22.4.33. Ingeniør i 15. lkl. 1.3.61, ingeniør i 18. lkl. 1.4.62, ingeniør i 21. lkl. 1.4.66. (telegraflaboratoriet). (27)
9. **Grubjerg, Axel Henrik**, maskinmester, f.28.10.21. Maskinist 1.6.49, maskinmester II 1.6.50, maskinmester i 18. lkl. 1.4.58, maskinmester i 21. lkl. 1.9.68 (1. ingeniørdistrikt). (26)
10. **Jensen, Hilmar Møller**, overtelegrafmester, f.3.2.15. Monter I 1.12.44, mekaniker II 1.4.49, tegner 1.4.54, telegrafmester i 7. lkl. 1.4.56, telegrafmester i 18. lkl. 1.4.62, overtelegrafmester i 21. lkl. 1.9.68 (3. ingeniørdistrikt) (24), overtelegrafmester i lr. 25 1.4.71 (3. ingeniørdistrikt).
11. **Krøtel, Hans Herbert**, overtelegrafmester, f.10.9.24. Tegner 1.11.54, telegrafmester i 15. lkl. 1.4.58, telegrafmester i 18. lkl. 1.4.62, overtelegrafmester i 21. lkl. 1.9.68 (3. ingeniørdistrikt) (24), overtelegrafmester i lr. 25 1.4.71 (3. ingeniørdistrikt), overtelegrafmester i lr.27 1.1.72 (3. ingeniørdistrikt).
12. **Pedersen, Jens Arnold**, overkonstruktør, f.26.4.27. Konstruktor III 1.11.52, konstruktor II 1.11.53, konstruktor i 18. lkl. 1.4.63, overkonstruktør i 21. lkl. 1.9.68 (3. ingeniørdistrikt) (25)
13. **Kjær, Ejner Christian**, overtelegrafmester, f.11.7.28. Monter I 1.6.54, mekaniker II 1.12.57, mekaniker i 10. lkl. 1.4.60, mekaniker i 12. lkl. 1.4.62, overmekaniker i 15. lkl. 1.4.64, telegrafmester i 15. lkl. 1.4.65, telegrafmester i 18. lkl. 1.4.69 (20), overtelegrafmester i lr. 24 1.1.70 (2. ingeniørdistrikt), overtelegrafmester i lr. 27 1.4.71 (2. ingeniørdistrikt).
14. **Mørk, Svend**, overtelegrafmester, f.13.10.17. Monter I 1.11.48, mekaniker II 1.4.52, mekaniker I 1.12.57, overmekaniker 1.4.61, centralmester 1.6.62, telegrafmester i 18. lkl. 1.4.66 (20), overtelegrafmester i lr. 24 1.11.70 (2. ingeniørdistrikt).

(lr. 24, 25, 26 og 27)

15. **Knudsen, Hans Eli**, overtelegrafmester, f.6.2.11. Montør I 1.10.46, mekaniker II 1.4.50, mekaniker I 1.4.55, overmekaniker 1.3.56, telegrafmester i 15. lkl. 1.4.62, telegrafmester i 18. lkl. 1.4.66 (20), overtelegrafmester i lr. 24 1.4.71 (2. ingeniørdistrikt (Fredericia)).
16. **Maak, Jørn Carlsen**, overtelegrafmester, f.30.11.25. Montør I 1.11.52, mekaniker II 1.4.56, mekaniker i 10. lkl. 1.4.59, overmekaniker 1.4.61, overmekaniker i 15. lkl. 1.4.63, telegrafmester i 18. lkl. 1.5.68 (20), overtelegrafmester i lr. 24 1.4.71 (1. ingeniørdistrikt).
17. **Lassen, Rasmus Vrang**, overtelegrafmester, f.14.2.26. Montør I 1.8.51, mekaniker II 1.4.56, mekaniker i 10. lkl. 1.4.61, mekaniker i 12. lkl. 1.9.63, telegrafmester i 15. lkl. 1.4.64, telegrafmester 1.3.70 (20), overtelegrafmester i lr. 24 1.4.71 (2. ingeniørdistrikt).
18. **Hansen, Ole Bertel**, værkfører, f.30.1.23. Montør I 1.8.54 mekaniker i 7. lkl. 1.4.58, mekaniker i 10. lkl. 1.4.60, overmekaniker 1.9.61, overmekaniker i 15. lkl. 1.4.63, værkfører i 18. lkl. 1.4.65 (22), værkfører i lr. 24 1.7.72 (post- og telegrafvæsenets værksteder).
19. **Poulsen, Sven Carl**, værkfører, f.28.11.25. Mekaniker I 1.12.56, overmekaniker 1.4.62, værkfører i 15. lkl. 1.9.63, værkfører i 18. lkl. 1.4.65 (20), værkfører i lr. 24 1.7.72 (post- og telegrafvæsenets værksteder).
20. **Thode-Andersen, Carl**, overtelegrafmester, f.22.9.32. Montør I 1.1.57, mekaniker i 7. lkl. 1.4.58, mekaniker i 10. lkl. 1.12.59, mekaniker i 12. lkl. 1.4.62 (u. f. nr. 1.3.-31.3.65), overmekaniker i 15. lkl. 1.4.69 (17), overtelegrafmester i lr. 24 1.9.72 (radioingeniørtjenesten (Kastrup)).
21. **Scheller Karl Bernhard Nikolaus**, overtelegrafmester, f.6.4.19. Telegrafmester i lr. 20 1.4.72, overtelegrafmester i lr. 24 1.2.73 (1. ingeniørdistrikt).
22. **Høegh, Henning Juul**, overtelegrafmester, f.21.5.30. Mekaniker II 1.9.57, mekaniker i 10. lkl. 1.4.58, overmekaniker 1.4.59, radiomester i 15. lkl. 1.4.61, radiomester i 18. lkl. 1.4.65 (22), overtelegrafmester i lr. 24 1.4.73 (radioingeniørtjenesten).
23. **Kristensen, Axel**, overtelegrafmester, f.18.2.27. Montør I 1.8.55, mekaniker II 1.4.57, mekaniker i 10. lkl. 1.4.59, overmekaniker 1.4.60, overmekaniker i 15. lkl. 1.4.62, radiomester i 18. lkl. 1.9.68 (22), overtelegrafmester i lr. 24 1.4.73 (radioingeniørtjenesten (Kastrup)).
9. **Hansen, Aage Stokbæk**, radiomester, f.15.4.28. Montør I 1.6.55, mekaniker II 1.10.55, mekaniker I 1.10.56, overmekaniker 1.4.58, radiomester i 15. lkl. 1.4.61, radiomester i 18. lkl. 1.4.65. (2. ingeniørdistrikt (Sdr. Højrup)). (20)
10. **Lauritsen, Joseph Petersen**, radiomester, f.18.9.25. Montør I 1.3.52, mekaniker II 1.2.56, mekaniker I 1.4.57, overmekaniker 1.4.58, radiomester i 15. lkl. 1.4.61, radiomester i 18. lkl. 1.4.65 (2. ingeniørdistrikt (Rangstrup)). (20)
11. **Weitemeyer, Jørgen**, radiomester, f.1.1.20. Mekaniker II 1.9.57, mekaniker i 10. lkl. 1.4.58, overmekaniker 1.4.59, radiomester i 15. lkl. 1.4.61, radiomester i 18. lkl. 1.4.65 (radioingeniørtjenesten). (20)
12. **Madsen, Willy Erling Low**, telegrafmester, f.29.8.26. Montør I 1.6.52, tegner 1.9.54, telegrafmester i 15. lkl. 1.4.61, telegrafmester i 18. lkl. 1.4.65 (kabelingeniørtjenesten). (20)
13. **Gorm, Niels Erik**, værkfører, f.11.7.17. Montør I 1.8.43, mekaniker II 1.4.49, mekaniker I 1.5.53, overmekaniker 1.4.58, overmekaniker i 15. lkl. 1.4.62, værkfører i 15. lkl. 1.7.63, værkfører i 18. lkl. 1.4.65 (1. ingeniørdistrikt) (20), værkfører i lr. 22 1.4.73 (1. ingeniørdistrikt).
14. **Rasmussen, Svend Erik Rømer**, telegrafmester, f.11.10.19. Montør I 1.6.48, mekaniker II 1.4.53, tegner 1.4.58, telegrafmester i 15. lkl. 1.4.62, telegrafmester i 18. lkl. 1.4.65 (3. ingeniørdistrikt), (20), telegrafmester i lr. 22 1.4.73 (3. ingeniørdistrikt).
15. **Wolf, Jes**, telegrafmester, f.5.7.17. Montør I 1.11.46, mekaniker II 1.4.52, mekaniker I 1.4.57, overmekaniker 1.4.61, centralmester 1.9.62, telegrafmester i 18. lkl. 1.4.65 (2. ingeniørdistrikt). (20)
16. **Duus, Kurt**, radiomester, f.9.6.23. Mekaniker II 1.10.57, mekaniker i 10. lkl. 1.10.58, overmekaniker 1.4.60, radiomester i 15. lkl. 1.4.61, radiomester i 18. lkl. 1.4.66 (3. ingeniørdistrikt (Skåde)). (20)
17. **Corvinus, Kjeld Martin**, radiomester, f.23.2.28. Mekaniker II 1.12.57, mekaniker i 10. lkl. 1.12.58, overmekaniker 1.4.60, radiomester i 15. lkl. 1.4.61, radiomester i 18. lkl. 1.4.66 (3. ingeniørdistrikt (Mejrup)). (20)
18. **Pinholt, Mogens**, radiomester, f.14.7.31. Montør I 1.8.57, mekaniker II 1.3.58, mekaniker i 10. lkl. 1.3.59, overmekaniker 1.4.60, radiomester i 15. lkl. 1.4.61, radiomester i 18. lkl. 1.4.66 (3. ingeniørdistrikt (Frølev)). (20)
19. **Pedersen, John Valther**, telegrafmester, f.1.12.15. Montør I 1.5.44, mekaniker II 1.4.49, mekaniker I 1.4.54, overmekaniker 1.5.58, overmekaniker i 15. lkl. 1.4.62, telegrafmester i 18. lkl. 1.4.66 (3. ingeniørdistrikt (Ålborg)). (20)
20. **Madsen, Vesti**, telegrafmester, f.8.1.26. Montør I 1.3.52, mekaniker II 1.4.57, mekaniker i 10. lkl. 1.4.60, mekaniker i 12. lkl. 1.4.62, centralmester 1.6.62, telegrafmester i 18. lkl. 1.4.66 (2. ingeniørdistrikt (Haderslev)). (20)
21. **Johansen, Kay Skaarup**, telegrafmester, f.30.8.23. Montør I 1.11.48, mekaniker II 1.4.52, mekaniker I 1.4.58, overmekaniker 1.4.61, overmekaniker i 15. lkl. 1.4.64, centralmester 1.5.65, telegrafmester i 18. lkl. 1.4.66 (2. ingeniørdistrikt (Sønderborg)). (20)
22. **Rasmussen, Hans Christian**, telegrafmester, f.9.4.23. Tegner 1.6.50, tegner i 15. lkl. 1.4.62, telegrafmester i 18. lkl. 1.12.66 (2. ingeniørdistrikt). (20)
23. **Haahr, Svend**, radiomester, f.19.1.25. Mekaniker i 7. lkl. 1.12.58, mekaniker i 10. lkl. 1.12.59, overmekaniker 1.4.60, radiomester i 15. lkl. 1.6.62, radiomester i 18. lkl. 1.9.68 (3. ingeniørdistrikt (Skåde)). (20)
24. **Krogsh, Gunnar**, værkfører, f.14.1.21. Montør I 1.8.48, mekaniker II 1.4.51, mekaniker I 1.4.56, overmekaniker 1.4.61, overmekaniker i 15. lkl. 1.4.64, værkfører i 18. lkl. 1.9.68. (radioingeniørtjenesten). (20)
25. **Pedersen, Jens Høgelund**, overstyrmand, f.29.8.34. Styrmand i 15. lkl. 1.8.64, styrmand i 18. lkl. 1.9.68, overstyrmand 1.7.69 (kabelingeniørtjenesten, Korsør). (20)
26. **Krag, Knud Erik**, telegrafmester, f.28.12.26. Montør I 1.9.51, mekaniker II 1.2.56, mekaniker i 10. lkl. 1.4.60, overmekaniker 1.4.62, overmekaniker i 15. lkl. 1.4.66, telegrafmester i 18. lkl. 1.9.68. (1. ingeniørdistrikt (Slagelse)). (20)
27. **Petersen, Aksel Peter**, telegrafmester, f. 8.11.24. Styrmand i 7. lkl. 1.1.57, telegrafmester i 15. lkl. 1.12.62, telegrafmester i 18. lkl. 1.4.69 (radioingeniørtjenesten). (20)
28. **Lauritsen, Henry Huper** Jagd, værkfører, f. 31.7. 18. Montør I 1.4.45, mekaniker II 1.4.49, mekaniker I 1.5.51, overmekaniker 1.4.56, overmekaniker i 15. lkl. 1.4.62, værkfører i 15. lkl. 1.9.66, værkfører i 18. lkl. 1.4.69 (post- og telegrafvæsenets værksteder). (20)

Lønramme 20 og 22.

1. **Bødkerholm, Folmer Erik**, maskinmester, f.16.1.22. Maskinist 1.4.50, maskinmester II 1.4.53, maskinmester i 18. lkl. 1.4.61 (1. ingeniørdistrikt). (20)
2. **Sørensen, Hans Otto**, telegrafmester, f.30.4.23. Konstruktor III 1.9.52, konstruktor II 1.9.53, telegrafmester i 18. lkl. 1.4.62 (2. ingeniørdistrikt). (20)
3. **Pedersen, Emil Søndergaard**, radiomester, f.8.4.17. Montør I 1.4.49, mekaniker II 1.4.54, mekaniker I 1.4.55, overmekaniker 1.4.57, radiomester i 15. lkl. 1.4.60, radiomester i 18. lkl. 1.4.62 (radioingeniørtjenesten (Gladsaxe)). (20)
4. **Mortensen, Niels Ladegaard**, telegrafmester, f.8.10.15. Maskinist 1.4.50, maskinmester II 1.4.53, maskinmester i 18. lkl. 1.9.62, telegrafmester i 18. lkl. 1.9.68 (2. ingeniørdistrikt). (20)
5. **Buchardt, Rudolf, R**, telegrafmester, f.2.6.06. Montør I 1.5.34, mekaniker 1.6.40, overmekaniker 1.4.46, centralmester 1.4.54, telegrafmester i 18. lkl. 1.4.64 (1. ingeniørdistrikt (Stegge)). (20)
6. **Wael, Poul**, radiomester, f.2.11.15. Montør I 1.12.48, mekaniker II 1.6.50, mekaniker I 1.4.55, overmekaniker 1.4.58, radiomester i 15. lkl. 1.4.61, radiomester i 18. lkl. 1.4.64 (radioingeniørtjenesten (Rønne)) (20), radiomester i lr. 22 1.4.73 (radioingeniørtjenesten (Rønne)).
7. **Brodersen, Gunner Emanuel**, telegrafmester, f.16.10.14. Montør I 1.4.42, mekaniker II 1.4.46, mekaniker I 1.4.52, centralmester 1.10.54, telegrafmester i 18. lkl. 1.4.65 (2. ingeniørdistrikt (Tønder)). (20)
8. **Andersen-Krusell, Carl Harald**, værkfører, f.10.3.16. Montør I 1.4.42, mekaniker II 1.9.46, mekaniker I 1.5.51, overmekaniker 1.4.55, værkfører i 15. lkl. 1.4.60, værkfører i 18. lkl. 1.4.65 (radioingeniørtjenesten (Kastrup)). (20)

(lr. 20 og 22)

29. **Skibelund, Hans**, radiomester, f. 23.10.21. Montør I 1.12.46, mekaniker II 1.4.50, mekaniker I 1.11.52, overmekaniker 1.4.58, overmekaniker i 15. lkl. 1.4.62, radiomester i 18. lkl. 1.4.69 (radioingeniørtjenesten (Esbjerg)). (20)
30. **Svendsen, Robert Villy**, radiomester, f. 21.2.36. Mekaniker i 7. lkl. 1.12.58, mekaniker i 10. lkl. 1.6.60, overmekaniker 1.10.62, radiomester i 15. lkl. 1.4.64, radiomester i 18. lkl. 1.4.69 (radioingeniørtjenesten (Øvrup)). (20)
31. **Brøgersen, Eigil**, radiomester, f. 5.4.36. Mekaniker i 7. lkl. 1.7.59, mekaniker i 10. lkl. 1.10.60, overmekaniker 1.4.63, radiomester i 15. lkl. 1.9.64, radiomester i 18. lkl. 1.4.69 (2. ingeniørdistrikt (Højen)). (20)
32. **Nielsen, Kjeld Erik**, radiomester, f. 30.7.32. Montør I 1.8.56, mekaniker i 7. lkl. 1.4.58, mekaniker i 10. lkl. 1.4.59, overmekaniker 1.4.61, radiomester i 15. lkl. 1.4.65, radiomester i 18. lkl. 1.4.69 (radioingeniørtjenesten (Øvrup)). (20)
33. **Hansen, Harry Thorvald**, værkmeister, f. 23.2.20. Montør I 1.3.49, mekaniker II 1.4.54, mekaniker i 10. lkl. 1.4.59, mekaniker i 12. lkl. 1.4.62, overmekaniker i 15. lkl. 1.1.66, værkmeister i 18. lkl. 1.4.69 (3. ingeniørdistrikt). (20)
34. **Jørgensen, Erik**, værkmeister, f. 28.3.29. Montør I 1.4.54* håndværker 1.4.58, mekaniker i 10. lkl. 1.4.62, overmekaniker i 12. lkl. 1.4.65, overmekaniker i 15. lkl. 1.11.66, værkmeister i 18. lkl. 1.4.69 (post- og telegrafvæsenets værksteder). (20), værkmeister i lr. 22 1.9.72 (post- og telegrafvæsenets værksteder).
35. **Nielsen, Arne Morell**, telegrafmester, f. 13.8.29. Tegner 1.3.58, tegner i 15. lkl. 1.4.62 (16), telegrafmester i lr. 20 1.4.71 (generaldirektoratet, 2. ekspeditionskontor).
36. **Frandsen, Halfdan Johannes**, telegrafmester, f. 10.6.14. Montør I 1.4.42, mekaniker II 1.11.46, mekaniker I 1.4.53, overmekaniker 1.9.61, overmekaniker i 15. lkl. 1.4.63 (18), telegrafmester i lr. 20 1.4.71 (2. ingeniørdistrikt (Kolding)).
37. **Laustsen, Svend Aage Thinggaard**, telegrafmester, f. 22.10.23. Mekaniker II 1.9.57, mekaniker i 10. lkl. 1.4.58, overmekaniker 1.4.59, telegrafmester i 15. lkl. 1.4.64 (17), telegrafmester i lr. 20 1.4.71 (radioingeniørtjenesten).
38. **Jensen, Erik Johannes**, telegrafmester, f. 25.6.31. Mekaniker i 7. lkl. 1.12.58, mekaniker i 10. lkl. 1.12.59, overmekaniker 1.4.61, overmekaniker i 15. lkl. 1.4.65, telegrafmester i 15. lkl. 1.9.68 (17), telegrafmester i lr. 20 1.4.71 (radioingeniørtjenesten).
39. **Nielsen, Christian**, telegrafmester, f. 20.12.25. Montør I 1.10.50, mekaniker II 1.9.55, mekaniker i 10. lkl. 1.4.60, mekaniker i 12. lkl. 1.4.63, telegrafmester i 15. lkl. 1.4.66 (17), telegrafmester i lr. 20 1.4.71 (3. ingeniørdistrikt).
40. **Andersen, Erik Arthur**, værkmeister, f. 5.3.32. Montør I 1.12.55, mekaniker II 1.4.57, mekaniker i 10. lkl. 1.4.59, mekaniker i 12. lkl. 1.4.62, overmekaniker i 15. lkl. 1.11.66 (16), værkmeister i lr. 20 1.4.71 (post- og telegrafvæsenets værksteder).
41. **Elley, Hans**, telegrafmester, f. 11.3.17. Telegrafarbejder 1.2.43, montør I 1.2.49, distriktsmontør 1.4.58, overmontør i 7. lkl. 1.2.59, linjemester i 10. lkl. 1.4.62, linjemester i 12. lkl. 1.4.63, telegrafmester i 15. lkl. 1.9.67 (17), telegrafmester i lr. 20 1.4.71 (2. ingeniørdistrikt (Sønderborg)).
42. **Andersen, Axel Verner Krogh**, telegrafmester, f. 16.7.12. Montør II 1.7.38, montør I 1.5.43, mekaniker II 1.4.49, mekaniker I 1.4.53, overmekaniker 1.4.62, overmekaniker i 15. lkl. 1.4.64 (16), telegrafmester i lr. 20 1.6.71 (1. ingeniørdistrikt).
43. **Christensen, Erik Lysholm**, telegrafmester, f. 23.7.24. Telegrafarbejder 1.10.50, montør II 1.4.53, montør I 1.4.57, tegner i 9. lkl. 1.4.58, tegner i 15. lkl. 1.4.64 (16), telegrafmester i lr. 20 1.6.71 (1. ingeniørdistrikt).
44. **Laustsen, Verner**, værkmeister, f. 21.6.29. Montør I 1.8.53, mekaniker i 7. lkl. 1.4.58, mekaniker i 10. lkl. 1.4.62, mekaniker i 12. lkl. 1.4.65, overmekaniker i 12. lkl. 1.9.68, overmekaniker i 15. lkl. 1.4.69 (17), værkmeister i lr. 20 1.9.71 (3. ingeniørdistrikt).
45. **Nielsen, Peter Julius**, telegrafmester, f. 25.8.30. Telegrafarbejder 1.6.54, montør II 1.4.57, distriktsmontør 1.4.58, tegner i 9. lkl. 1.7.63, tegner i 15. lkl. 1.4.69 (16), telegrafmester i lr. 20 1.12.71 (2. ingeniørdistrikt (Fladerslev)).
46. **Pedersen, Børge**, telegrafmester, f. 22.10.33. Telegrafarbejder 1.2.56, kontorassistent II 1.1.60, tegner i 9. lkl. 1.7.63, telegrafmester i 15. lkl. 1.6.66 (17), telegrafmester i lr. 20 1.4.71 (2. ingeniørdistrikt (Tønder)), (tj.f.u.l. 1.8.73-30.7.74), telegrafmester i lr. 20 1.8.74 (2. ingeniørdistrikt (Tønder)).
47. **Larsen, Knud Erik Zahll**, telegrafmester, f. 10.7.29. Telegrafmester i lr. 20 1.4.72 (3. ingeniørdistrikt), telegrafmester i lr. 22 1.4.73 (3. ingeniørdistrikt).
48. **Sørensen, Johannes**, telegrafmester, f. 9.1.32. Telegrafmester i lr. 20 1.4.72 (3. ingeniørdistrikt).
49. **Rasmussen, Ove**, telegrafmester, f. 14.10.33. Telegrafmester i lr. 20 1.4.72 (kabelingeniørtjenesten).
50. **Kærgaard, Ib**, telegrafmester, f. 2.9.30. Telegrafmester i lr. 20 1.4.72 (3. ingeniørdistrikt).
51. **Hansen, John Bent**, telegrafmester, f. 28.10.33. Telegrafmester i lr. 20 1.4.72 (telegraflaboratoriet).
52. **Jørgensen, Mogens Helmer**, radiomester, f. 22.3.42. Mekaniker i 7. lkl. 1.11.66, mekaniker i 10. lkl. 1.9.68, mekaniker i lr. 13 1.4.71, radiomester i lr. 20 1.5.72 (radioingeniørtjenesten (Hørstedvester)).
53. **Apitz, John Vulf**, værkmeister, f. 20.11.35. Mekaniker i 7. lkl. 1.5.68, mekaniker i 10. lkl. 1.6.69 (11), værkmeister i lr. 20 1.9.72 (post- og telegrafvæsenets værksteder).
54. **Jørgensen, Børge Møhring**, telegrafmester, f. 13.2.28. Mekaniker i 7. lkl. 1.7.58, mekaniker i 10. lkl. 1.12.59, overmekaniker 1.4.63, overmekaniker i 15. lkl. 1.4.66 (17), telegrafmester i lr. 20 1.10.72 (radioingeniørtjenesten (Kastrup)).
55. **Hansen, Mogens**, værkmeister, f. 22.1.41. Håndværker 1.9.63, mekaniker i 10 lkl. 1.4.65, mekaniker i 12. lkl. 1.4.69 (13), værkmeister i lr. 20 1.11.72 (post- og telegrafvæsenets værksteder).
56. **Søndergaard, Knud Kristian**, maskinmester på prøve, f. 19.5.46. Maskinmester på prøve i lr. 20 1.2.73 (3. ingeniørdistrikt).
57. **Nielsen, Werner Gotfred**, telegrafmester, f. 30.9.13. Montør I 1.4.42, mekaniker II 1.2.47, mekaniker I 1.6.52, overmekaniker 1.4.56, overmekaniker i 15. lkl. 1.4.62 (18), telegrafmester i lr. 20 1.4.73 (2. ingeniørdistrikt (Odense)).
58. **Møller, Hans-Jacob**, telegrafmester, f. 27.4.26. Tegner 1.2.57, telegrafmester i 15. lkl. 1.4.62 (radioingeniørtjenesten) (17), telegrafmester i lr. 20 1.4.73 (radioingeniørtjenesten).
59. **Garsø, Leif Anker**, telegrafmester, f. 13.9.27. Montør I 1.12.51, mekaniker II 1.4.57, mekaniker i 10. lkl. 1.3.61, overmekaniker 1.4.63, telegrafmester i 15. lkl. 1.4.66 (1. ingeniørdistrikt). (17), telegrafmester i lr. 20 1.4.73 (1. ingeniørdistrikt).
60. **Andersen, Erling**, radiomester, f. 8.6.34. Mekaniker i 7. lkl. 1.6.59, mekaniker i 10. lkl. 1.6.60, mekaniker i 12. lkl. 1.4.63, overmekaniker i 15. lkl. 1.9.68 (18), radiomester i lr. 20 1.4.73 (radioingeniørtjenesten (Kastrup)).
61. **Hansen, Ib Bjørn**, telegrafmester, f. 21.1.25. Telegrafarbejder 1.11.49, montør II 1.4.53, montør I 1.4.58, overmontør i 7. lkl. 1.4.62, linjemester i 10. lkl. 1.4.63, linjemester i 12. lkl. 1.4.66 (13), telegrafmester i lr. 20 1.4.73 (1. ingeniørdistrikt (Stege)).
62. **Jensen, Anders Erling**, telegrafmester, f. 14.9.19. Telegrafarbejder 1.2.46, montør II 1.7.50, montør I 1.4.52, overmontør i 7. lkl. 1.4.57, linjemester i 10. lkl. 1.5.62, linjemester i 12. lkl. 1.4.65 (13), telegrafmester i lr. 20 1.6.73 (1. ingeniørdistrikt).
63. **Finderup, Svend Aage**, telegrafmester, f. 16.3.31. Telegrafarbejder 1.8.53, montør II 1.4.57, montør I 1.4.58, montør i 7. lkl. 1.4.62, overmontør i 10. lkl. 1.4.65, kabelmester i 12. lkl. 1.3.69 (13), telegrafmester i lr. 20 1.12.73 (kabelingeniørtjenesten).

Lønramme 16, 17 og 18.

- Oxo, Knud Buske**, overmekaniker, f. 17.4.06. Montør I 1.9.36, overmontør 1.5.42, mekaniker I 1.2.48, overmekaniker 1.4.54, overmekaniker i 15. lkl. 1.4.62 (1. ingeniørdistrikt). (16)
- Christensen, Otto Svend**, overmekaniker, f. 12.12.05. Håndværker 1.12.28, overmontør 1.6.45, mekaniker I 1.9.46, overmekaniker 1.4.58, overmekaniker i 15. lkl. 1.4.62 (post- og telegrafvæsenets værksteder). (16)
- Hansen, Fridolph Vermuth**, værkmeister, f. 18.10.06. Montør I 1.8.43, mekaniker II 1.4.47, mekaniker I 1.4.53, overmekaniker 1.4.58, overmekaniker i 15. lkl. 1.4.62, værkmeister i 15. lkl. 1.4.65 (1. ingeniørdistrikt). (17)
- Petersen, Niels Marius Holger**, overmekaniker, f. 16.8.10. Montør I 1.4.42, mekaniker II 1.4.49, mekaniker I 1.12.54, overmekaniker 1.4.58, overmekaniker i 15. lkl. 1.4.62 (3. ingeniørdistrikt). (17)

(lr. 16, 17 og 18)

5. **Stapf, Reno Eugene**, overmekaniker, f.1.10.20. Montør I 1.1.53, mekaniker II 1.4.55, mekaniker I 10. lkl. 1.4.58, overmekaniker 1.4.60, overmekaniker I 15. lkl. 1.4.62 (radioingeniørtjenesten (Kastrup)). (17)
6. **Nielsen, Kaj Gunnar**, telegrafmester, f.9.8.08. Tegner 1.4.42, tegner I 15. lkl. 1.4.62, telegrafmester I 15. lkl. 1.4.65 (telegraflaboratoriet). (17)
7. **Andersen, Erik Adolf Bøjesen**, tegner, f.29.2.24. Montør I 1.11.52, tegner 1.12.56, tegner I 15. lkl. 1.4.62 (16), tegner I lr. 17 1.10.70 (1. ingeniørdistrikt).
8. **Thomhav, Christian**, værkmeister, f.6.1.23. Montør I 1.4.46, mekaniker II 1.4.50, mekaniker I 1.4.54, overmekaniker 1.4.61, værkmeister I 15. lkl. 1.6.62 (1. ingeniørdistrikt (Kastrup)). (17)
9. **Palsbøj, Ingolf Søren Koch**, antennemester, f.7.1.12. Montør I 1.4.42, overmontør 1.9.46, linjemester 1.2.49, antennemester I 12. lkl. 1.4.58, antennemester I 15. lkl. 1.4.63 (radioingeniørtjenesten). (17)
10. **Jacobsen, Poul Elith**, overmekaniker, f.14.4.11. Montør I 1.4.42, mekaniker II 1.9.46, mekaniker I 1.4.54, overmekaniker 1.2.61, overmekaniker I 15. lkl. 1.4.63 (1. ingeniørdistrikt (16))
11. **Winberg, Knud Vilhelm**, overmekaniker, f.12.6.12. Montør I 1.4.46, mekaniker II 1.4.49, mekaniker I 1.4.54, overmekaniker 1.4.61, overmekaniker I 15. lkl. 1.4.63 (post- og telegrafvæsenets værksteder). (16)
12. **Andersen, Aase**, frk. tegner, f.4.3.12. Kontorist 1.4.36, kontorassistent II 1.4.46, kontorassistent I 1.4.52, tegner I 15. lkl. I generaldirektoratet (2. teknisk kontor) 1.4.63. (16)
13. **Castberg, Curt Vilhelm**, overmekaniker, f.5.5.21. Montør I 1.8.48, mekaniker II 1.4.53, mekaniker I 10. lkl. 1.4.58, overmekaniker 1.4.62, overmekaniker I 15. lkl. 1.9.63 (1. ingeniørdistrikt). (16)
14. **Jensen, Gunner Thomas**, overmekaniker, f.1.7.16. Montør I 1.6.44, mekaniker II 1.4.49, mekaniker I 1.4.55, overmekaniker 1.4.61, overmekaniker I 15. lkl. 1.4.64 (2. ingeniørdistrikt (Kolding)) (16), overmekaniker I lr. 17 1.4.71 (2. ingeniørdistrikt (Kolding)).
15. **Mathiasen, Anders Jørgen**, overmekaniker, f.14.7.24. Montør I 1.8.47, mekaniker II 1.4.52, mekaniker I 1.9.55, overmekaniker 1.4.61, overmekaniker I 15. lkl. 1.4.64 (1. ingeniørdistrikt (Stege)). (16)
16. **Wael, Richardt**, overmekaniker, f.29.10.19. Montør I 1.1.53, mekaniker II 1.4.55, mekaniker I 1.4.58, overmekaniker 1.4.61, overmekaniker I 15. lkl. 1.4.64 (radioingeniørtjenesten (Kastrup)). (17)
17. **Petersen, Ib Alban**, overmekaniker, f.20.6.25. Montør I 1.10.48, mekaniker II 1.4.53, mekaniker I 10. lkl. 1.4.58, overmekaniker 1.4.62, overmekaniker I 15. lkl. 1.4.64 (1. ingeniørdistrikt). (16)
18. **Kiærbye-Hansen, Gunnar**, overmekaniker, f.27.9.25. Mekaniker I 7. lkl. 1.5.58, mekaniker I 10. lkl. 1.5.59, overmekaniker 1.4.60, overmekaniker I 15. lkl. 1.4.65 (radioingeniørtjenesten). (16)
19. **Stentoft, Eivind Vilhelm**, overmekaniker, f.4.9.14. Montør I 1.4.45, mekaniker II 1.2.48, mekaniker I 1.2.55, overmekaniker 1.4.61, overmekaniker I 15. lkl. 1.4.65 (2. ingeniørdistrikt). (16)
20. **Schacke, Wagn Ejgill**, overmekaniker, f.23.4.27. Montør I 1.2.52, mekaniker II 1.7.57, mekaniker I 10. lkl. 1.7.58, overmekaniker 1.4.61, overmekaniker I 15. lkl. 1.4.65 (2. ingeniørdistrikt (Rangstrup)). (18)
21. **Sørensen, Robert Utoft**, overmekaniker, f.14.6.30. Mekaniker I 7. lkl. 1.4.58, mekaniker I 10. lkl. 1.4.59, overmekaniker 1.4.61, overmekaniker I 15. lkl. 1.4.65 (2. ingeniørdistrikt (Sdr. Højrup)). (18)
22. **Møller, Knud Jørgen**, overmekaniker, f.23.5.24. Montør I 1.3.57, mekaniker I 7. lkl. 1.4.58, mekaniker I 10. lkl. 1.4.59, overmekaniker 1.4.61, overmekaniker I 15. lkl. 1.4.65 (3. ingeniørdistrikt (Mjølrup)). (18)
23. **Hansen, Svend Peter**, overmekaniker, f.4.2.16. Montør I 1.12.44, mekaniker II 1.4.49, mekaniker I 1.4.56, mekaniker I 12. lkl. 1.4.62, overmekaniker I 15. lkl. 1.4.65 (3. ingeniørdistrikt). (16)
24. **Larsen, Carl Erik**, overmekaniker, f.18.2.19. Montør I 1.5.46, mekaniker II 1.4.50, mekaniker I 1.4.56, overmekaniker 1.4.62, overmekaniker I 15. lkl. 1.4.65 (3. ingeniørdistrikt (Ålborg)). (16)
25. **Borchmann, Viggo Georg**, overmekaniker, f.19.1.18. Montør I 1.12.47, mekaniker II 1.4.52, mekaniker I 1.4.57, mekaniker I 12. lkl. 1.4.62, overmekaniker I 15. lkl. 1.4.65 (3. ingeniørdistrikt). (16)
26. **Pedersen, Svend Aage Henry**, overmekaniker, f.27.9.19. Montør I 1.1.45, mekaniker II 1.4.50, mekaniker I 1.9.57, mekaniker I 12. lkl. 1.4.62, overmekaniker I 15. lkl. 1.4.65 (3. ingeniørdistrikt). (16)
27. **Mortensen, Kurt**, overmekaniker, f.14.10.21. Montør I 1.8.46, mekaniker II 1.4.53, mekaniker I 10. lkl. 1.4.58, overmekaniker 1.4.62, overmekaniker I 15. lkl. 1.4.65 (kabelingeniørtjenesten) (16), overmekaniker I lr. 18 1.4.73 (kabelingeniørtjenesten).
28. **Østberg, Erik**, overmekaniker, f.3.1.20. Montør I 1.5.49, mekaniker II 1.4.54, mekaniker I 10. lkl. 1.4.59, overmekaniker 1.4.62, overmekaniker I 15. lkl. 1.4.65 (16), overmekaniker I lr. 18 1.4.74 (1. ingeniørdistrikt).
29. **Christensen, Per Stigurd Hindt**, overmekaniker, f.13.1.30. Mekaniker I 7. lkl. 1.11.60, mekaniker I 10. lkl. 1.11.61, mekaniker I 12. lkl. 1.4.63, overmekaniker I 15. lkl. 1.4.65 (radioingeniørtjenesten). (18)
30. **Pedersen, Herluf Strøjer**, overmekaniker, f.16.9.32. Mekaniker I 7. lkl. 1.11.60, mekaniker I 10. lkl. 1.11.61, mekaniker I 12. lkl. 1.4.63, overmekaniker I 15. lkl. 1.4.65 (radioingeniørtjenesten). (18)
31. **Hansen, Holger Erling**, tegner, f.4.3.29. Tegner I 9. lkl. 1.7.53, tegner I 15. lkl. 1.4.65 (2. ingeniørdistrikt). (16)
32. **Sørensen, Harly**, tegner, f.4.11.27. Postbud 1.12.51, tegner I 9. lkl. 1.10.61, tegner I 15. lkl. 1.4.65 (generaldirektoratet (3. teknisk kontor)). (16)
33. **Rorvig, Erik Valder**, overmekaniker, f.23.2.15. Montør I 1.4.46, mekaniker II 1.6.52, mekaniker I 10. lkl. 1.4.58, mekaniker I 12. lkl. 1.4.62, overmekaniker I 15. lkl. 1.7.65 (2. ingeniørdistrikt (Sonderborg)). (16)
34. **Clausen, Peter Andreas**, overmekaniker, f.10.12.21. Montør I 1.4.50, mekaniker II 1.4.55, mekaniker I 10. lkl. 1.4.61, mekaniker I 12. lkl. 1.4.64, overmekaniker I 15. lkl. 1.9.65 (2. ingeniørdistrikt). (17)
35. **Lydeking, Andreas**, overmekaniker, f.5.4.16. Montør I 1.4.42, mekaniker II 1.9.46, mekaniker I 1.11.54, overmekaniker 1.4.61, overmekaniker I 15. lkl. 1.4.66 (2. ingeniørdistrikt (Haderslev)). (16)
36. **Christiansen, Hans Borge**, overmekaniker, f.2.2.34. Mekaniker I 7. lkl. 1.11.58, mekaniker I 10. lkl. 1.11.59, overmekaniker 1.4.61, radiomester I 15. lkl. 1.11.62, mekaniker I 12. lkl. 1.6.64, overmekaniker I 15. lkl. 1.4.66 (3. ingeniørdistrikt (Skåde)). (18)
37. **Sleiborg, Tage Jellesen**, overmekaniker, f.18.3.32. Mekaniker I 7. lkl. 1.5.59, mekaniker I 10. lkl. 1.5.60, overmekaniker 1.4.61, overmekaniker I 15. lkl. 1.4.66 (3. ingeniørdistrikt (Frejlev)). (18)
38. **Mortensen, Kaj Johan Harder**, overmekaniker, f.6.1.28. Mekaniker II 1.10.57, mekaniker I 10. lkl. 1.10.58, overmekaniker 1.4.62, overmekaniker I 15. lkl. 1.4.66 (3. ingeniørdistrikt (Skåde)). (18)
39. **Nielsen, Erik**, overmekaniker, f.14.7.23. Montør I 1.9.50, mekaniker II 1.7.55, mekaniker I 10. lkl. 1.4.61, mekaniker I 12. lkl. 1.11.62, overmekaniker I 15. lkl. 1.4.66 (2. ingeniørdistrikt (Tønder)). (16)
40. **Hansen, Verner Peder**, overmekaniker, f.5.5.13. Montør I 1.4.42, mekaniker II 1.4.46, mekaniker I 1.4.52, mekaniker I 12. lkl. 1.4.62, overmekaniker I 15. lkl. 1.9.66 (radioingeniørtjenesten (Herstedvester)). (16)
41. **Thomsen, Søren Peter**, overmekaniker, f.29.10.35. Mekaniker I 7. lkl. 1.12.60, mekaniker I 10. lkl. 1.12.61, mekaniker I 12. lkl. 1.9.64, overmekaniker I 15. lkl. 1.9.66 (radioingeniørtjenesten (Lyngby)). (16)
42. **Fammé, Poul Vilhelm Konstantin**, værkmeister, f.24.10.23. Montør I 1.4.51, mekaniker II 1.4.56, mekaniker I 10. lkl. 1.4.61, mekaniker I 12. lkl. 1.4.64, værkmeister I 15. lkl. 1.12.66 (2. ingeniørdistrikt (Fredericia)). (17)
43. **Jensen, Gunnar Mathias**, overmekaniker, f.12.6.26. Montør I 1.7.52, mekaniker II 1.4.57, mekaniker I 10. lkl. 1.4.62, mekaniker I 12. lkl. 1.4.65, overmekaniker I 15. lkl. 1.12.66 (3. ingeniørdistrikt). (16)

(lr. 16, 17 og 18)

44. **Jensen, Poul Leth**, tegner, f.30.4.35. Tegner i 9. lkl. 1.3.61, tegner i 15. lkl. 1.4.67 (radioingeniørtjenesten). (16)
45. **Sørensen, Ole Buchtrup**, maskinmester, f.15.10.38. Maskinmesteraspirant 1.8.65, maskinmester i 15. lkl. 1.8.67 (kabelingeniørtjenesten (Korsør)). (17)
46. **Madsen, Frode Christian**, overmekaniker, f.26.2.26. Montør I 1.3.52, mekanikerII 1.4.57, mekaniker i 10. lkl. 1.4.61, mekaniker i 12. lkl. 1.4.64, overmekaniker i 15. lkl. 1.1.68 (2. ingeniørdistrikt (Esbjerg)). (16)
47. **Andersen, Christian Thorvald Dithlev**, overmekaniker, f.20.10.14. MontørI 1.4.44, mekanikerII 1.2.47, mekanikerI 1.4.53, mekaniker i 12. lkl. 1.4.62, overmekaniker i 15. lkl. 1.3.68 (radioingeniørtjenesten (Skamlebæk)). (16)
48. **Svenningsen, Jul Vagner**, overmekaniker, f.8.9.11. MontørI 1.10.46, mekanikerII 1.4.49, mekanikerI 1.4.57, mekaniker i 12. lkl. 1.4.62, overmekaniker i 12. lkl. 1.4.66, overmekaniker i 15. lkl. 1.9.68 (3. ingeniørdistrikt). (16)
49. **Bertelsen, Karsten Vilhelm**, overmekaniker, f.28.5.14. MontørI 1.1.51, mekanikerII 1.9.53, mekanikerI 1.4.57, mekaniker i 12. lkl. 1.4.62, overmekaniker i 15. lkl. 1.9.68 (radioingeniørtjenesten (Lindholm)). (18)
50. **Laursen, Svend Erik**, overmekaniker, f.19.11.15. MontørI 1.10.48, mekaniker II 1.4.53, mekaniker i 10. lkl. 1.4.58, mekaniker i 12. lkl. 1.4.62, overmekaniker i 15. lkl. 1.9.68 (3. ingeniørdistrikt). (16)
51. **Mørch, Erik Ove**, overmekaniker, f.26.7.08. MontørI 1.9.44, mekanikerII 1.4.54, mekaniker i 10. lkl. 1.7.58, overmekaniker i 12. lkl. 1.4.62, overmekaniker i 15. lkl. 1.9.68 (post- og telegrafvæsenets værksteder). (16)
52. **Jensen, Kaj Holm**, overmekaniker, f.22.11.23. MontørI 1.3.49, mekanikerII 1.4.54, mekaniker i 10. lkl. 1.4.59, mekaniker i 12. lkl. 1.4.62, overmekaniker i 15. lkl. 1.9.68 (3. ingeniørdistrikt (Ålborg)). (16)
53. **Jørgensen, Johannes Flemming**, overmekaniker, f.1.7.32. MontørI 1.3.58, mekaniker i 7. lkl. 1.4.58, mekaniker i 10. lkl. 1.12.59, mekaniker i 12. lkl. 1.4.63, overmekaniker i 15. lkl. 1.9.68 (radioingeniørtjenesten (Kastrup)). (17)
54. **Andersen, Harry**, overmekaniker, f.21.5.21. MontørI 1.3.48, mekanikerII 1.4.53, mekaniker i 10. lkl. 1.4.60, mekaniker i 12. lkl. 1.4.63, overmekaniker i 15. lkl. 1.9.68 (1. ingeniørdistrikt (Slagelse)). (17)
55. **Andersen, John Ervin**, overmekaniker, f.2.12.20. MontørI 1.1.51, mekanikerII 1.2.56, mekaniker i 10. lkl. 1.4.61, overmekaniker i 12. lkl. 1.4.63, overmekaniker i 15. lkl. 1.9.68 (1. ingeniørdistrikt). (16)
56. **Bach-Madsen, Hartvig**, overmekaniker, f.9.11.24. Montør I 1.2.52, mekanikerII 1.4.57, mekaniker i 10. lkl. 1.4.61, overmekaniker i 12. lkl. 1.4.63, overmekaniker i 15. lkl. 1.9.68 (radioingeniørtjenesten). (16)
57. **Herner, Knud Erik**, radiomester, f.12.3.31. Mekaniker i 7. lkl. 1.12.60, mekaniker i 10. lkl. 1.12.61, overmekaniker i 12. lkl. 1.4.64, radiomester i 15. lkl. 1.9.68 (radioingeniørtjenesten). (17)
58. **Jakobsen, Valther Reinhold**, telegrafmester, f.1.8.27. MontørI 1.12.51, mekanikerII 1.4.57, mekaniker i 10. lkl. 1.4.61, mekaniker i 12. lkl. 1.6.64, telegrafmester i 15. lkl. 1.9.68 (3. ingeniørdistrikt). (17)
59. **Dziegiel, Franz Josef**, overmekaniker, f.10.3.23. MontørI 1.4.57, mekaniker i 7. lkl. 1.4.58 (u.f.nr. 1.10.60-30.9.61), mekaniker i 10. lkl. 1.7.62, overmekaniker i 12. lkl. 1.9.64, overmekaniker i 15. lkl. 1.9.68 (radioingeniørtjenesten (Reersø)) (16), overmekaniker i lr. 17 1.3.71 (radioingeniørtjenesten (Reersø)).
60. **Jensen, Børge Christian**, tegner, f.9.4.34. Postbud 1.5.58, tegner i 9. lkl. 1.9.61, tegner i 15. lkl. 1.9.68 (kabelingeniørtjenesten) (16), tegner i lr. 17 1.9.71 (kabelingeniørtjenesten).
61. **Valnæs, Leo Verner Kock**, telegrafmester, f.17.5.32. Montør I 1.1.57, mekaniker i 7. lkl. 1.4.58, tegner i 9. lkl. 1.2.62, tegner i 15. lkl. 1.9.68 (1. ingeniørdistrikt). (16), telegrafmester i lr. 17 1.4.71 (1. ingeniørdistrikt).
62. **Højer, Lorry Alex**, telegrafmester, f.29.1.31. Mekaniker i 7. lkl. 1.3.62, tegner i 9. lkl. 1.2.63, telegrafmester i 15. lkl. 1.9.68 (radioingeniørtjenesten (Kastrup)). (17)
63. **Dahl, Viggo Emanuel**, overmekaniker, f. 5.7.20. Montør I 1.10.49, mekaniker II 1.7.50, mekaniker I 1.12.55, mekaniker i 12. lkl. 1.4.62, overmekaniker i 15. lkl. 1.10.68 (1. ingeniørdistrikt (Nykobing Fl.)). (17)
64. **Larsen, Henrik**, kabelmester, f. 7.9.25. Montør I 1.1.51, overmontør 1.6.55, overmontør i 10. lkl. 1.4.62, kabelmester i 12. lkl. 1.4.65, kabelmester i 15. lkl. 1.3.69 (kabelingeniørtjenesten (Korsør)). (17)
65. **Johansen, Jørgen Karl**, overmekaniker, f. 14.9.16. Montør I 1.7.45, mekaniker II 1.4.53, mekaniker i 10. lkl. 1.4.60, mekaniker i 12. lkl. 1.4.63, overmekaniker i 12. lkl. 1.4.65, overmekaniker i 15. lkl. 1.4.69 (2. ingeniørdistrikt) (16), overmekaniker i lr. 17 1.1.71 (2. ingeniørdistrikt).
66. **Thyme, Georg Anton**, overmekaniker, f. 30.9.24. Montør I 1.8.48, mekaniker II 1.4.53, mekaniker i 10. lkl. 1.4.60, mekaniker i 12. lkl. 1.4.63, overmekaniker i 15. lkl. 1.4.69 (1. ingeniørdistrikt (Slagelse)). (17)
67. **Vile, Helge**, overmekaniker, f. 20.5.26. Montør I 1.11.49, mekaniker II 1.4.55, mekaniker i 10. lkl. 1.4.61, mekaniker i 12. lkl. 1.4.63, overmekaniker i 15. lkl. 1.4.69 (1. ingeniørdistrikt). (16)
68. **Andkjær, Leif**, overmekaniker, f. 1.10.20. Montør I 1.4.50, mekaniker II 1.4.55, mekaniker i 10. lkl. 1.4.61, mekaniker i 12. lkl. 1.4.63, overmekaniker i 15. lkl. 1.4.69 (2. ingeniørdistrikt (forstærkerstation Kolding IV)). (16)
69. **Nielsen, Erik**, overmekaniker, f. 24.5.32. Mekaniker i 7. lkl. 1.10.60, mekaniker i 10. lkl. 1.10.61, mekaniker i 12. lkl. 1.4.64, overmekaniker i 12. lkl. 1.9.68, overmekaniker i 15. lkl. 1.4.69 (2. ingeniørdistrikt (Højen)). (18)
70. **Nielsen, Villy**, overmekaniker, f. 12.12.32. Montør I 1.11.57, mekaniker i 7. lkl. 1.4.58, mekaniker i 10. lkl. 1.4.63, overmekaniker i 12. lkl. 1.12.65, overmekaniker i 15. lkl. 1.4.69 (2. ingeniørdistrikt (forstærkerstation Kolding IV)). (16)
71. **Hansen, Carl Erik**, overmekaniker, f. 28.5.34. Montør I 1.2.58, mekaniker i 7. lkl. 1.4.58, mekaniker i 10. lkl. 1.4.63, mekaniker i 12. lkl. 1.6.66, overmekaniker i 15. lkl. 1.4.69 (radioingeniørtjenesten (Skamlebæk)). (16)
72. **Pedersen, Harry Lars Peder**, overmekaniker, f. 26.7.13. Montør I 1.3.49, mekaniker II 1.4.54, mekaniker i 10. lkl. 1.4.61, mekaniker i 12. lkl. 1.4.64, overmekaniker i 15. lkl. 1.6.69 (post- og telegrafvæsenets værksteder). (16)
73. **Bjørn, Svend**, tegner, f.18.6.25. Postbud 1.7.46, overtelegrafbud II 1.4.53, tegner i 9. lkl. 1.11.63, tegner i lr. 16 1.4.70 (kabelingeniørtjenesten).
74. **Kristensen, Alfred**, maskinmester, f.3.4.39. Maskinmester i lr. 17 1.8.70 (1. ingeniørdistrikt).
75. **Jensen, Henning Leo**, overmekaniker, f. 28.12.19. Montør I 1.6.45, mekaniker II 1.4.50, mekaniker I 1.2.55, mekaniker i 12. lkl. 1.4.62, overmekaniker i lr. 16 1.10.70 (1. ingeniørdistrikt).
76. **Knudsen, Svend Aage**, overmekaniker, f.24.12.34. Mekaniker i 7. lkl. 1.10.60, overmekaniker i 10. lkl. 1.4.64, mekaniker i 12. lkl. 1.9.68 (13), overmekaniker i lr. 16 1.2.71 (2. ingeniørdistrikt).
77. **Andersen, Anders Christesen**, tegner, f.21.12.37. Telegrafarbejder 1.11.61, tegner i 9. lkl. 1.7.63, tegner i lr. 16 1.3.71 (2. ingeniørdistrikt).
78. **Jensen, Niels Henning**, telegrafmester, f.21.6.28. Montør I 1.6.54, mekaniker i 7. lkl. 1.4.58, mekaniker i 10. lkl. 1.4.62, mekaniker i 12. lkl. 1.4.65 (13), telegrafmester i lr. 17 1.4.71 (3. ingeniørdistrikt).
79. **Salhaug, Jørgen**, overmekaniker, f.15.3.36. Mekaniker i 7. lkl. 1.5.61, mekaniker i 10. lkl. 1.5.62, mekaniker i 12. lkl. 1.4.65 (13), overmekaniker i lr. 17 1.4.71 (radioingeniørtjenesten (Kastrup)).
80. **Klinke, Keld Mogens**, overmekaniker, f.13.9.35. Mekaniker i 7. lkl. 1.7.61, mekaniker i 10. lkl. 1.7.62, mekaniker i 12. lkl. 1.4.65 (13), overmekaniker i lr. 17 1.4.71 (radioingeniørtjenesten (Kastrup)).
81. **Kaczmarek, Eduard Adam**, overmekaniker, f.16.8.32. Mekaniker i 7. lkl. 1.8.58, mekaniker i 10. lkl. 1.4.63, mekaniker i 12. lkl. 1.9.68 (13), overmekaniker i lr. 18 1.4.71, (radioingeniørtjenesten).

(lr. 16, 17 og 18)

82. **Sonne-Hansen, Ole**, overmekaniker, f.4.3.34. Mekaniker i 7. lkl. 1.7.59, mekaniker i 10. lkl. 1.4.63, mekaniker i 12. lkl. 1.9.68 (13), overmekaniker i lr. 16 1.4.71 (1. ingeniørdistrikt (Rønne)).
83. **Magnussen, Ole Axel**, telegrafmester, f.3.6.36. Mekaniker i 7. lkl. 1.7.62, mekaniker i 10. lkl. 1.7.63, mekaniker i 12. lkl. 1.9.68 (13), telegrafmester i lr. 17 1.4.71 (radioingeniørtjenesten).
84. **Sørensen, Andreas Lystlund**, tegner, f.8.9.32. Postbud 1.9.57, tegner i 9. lkl. 1.2.64 (9), tegner i lr. 16 1.4.71 (generaldirektoratet, 3. teknisk kontor).
85. **Jönsson, Gustav Ture**, tegner, f.14.1.42. Tegner i 9. lkl. 1.11.64 (9), tegner i lr. 16 1.4.71 (kabelingeniørtjenesten).
86. **Jørgensen, Jørgen Finn**, overmekaniker, f.18.10.37. Overmekaniker i lr. 18 1.4.71 (radioingeniørtjenesten (Kastrup)).
87. **Hansen, Gunner Janus**, overmekaniker, f.31.7.35. Overmekaniker i lr. 18 1.4.71 (radioingeniørtjenesten (Kastrup)).
88. **Nielsen, Peder**, tegner, f.22.11.34. Postbud 1.4.58, tegner i 9. lkl. 1.8.67 (7), tegner i lr. 17 1.6.71 (radioingeniørtjenesten).
89. **Jørgensen, Palle Woldemar**, overmekaniker, f.8.6.27. Montør I 1.10.52, mekaniker i 7. lkl. 1.4.58, mekaniker i 10. lkl. 1.4.61, mekaniker i 12. lkl. 1.4.64, overmekaniker i 12. lkl. 1.4.66 (13), overmekaniker i lr. 16 1.9.71 (1. ingeniørdistrikt).
90. **Petersen, Erik Valdemar**, tegner, f.9.10.37. Mekaniker i 7. lkl. 1.9.66, mekaniker i 10. lkl. 1.9.68, mekaniker i lr. 13 1.3.71, tegner i lr. 16 1.9.71 (1. ingeniørdistrikt).
91. **Petersen, Karlo**, telegrafmester, f.2.3.37. Telegrafarbejder 1.3.60, mekaniker i 7. lkl. 1.4.62, mekaniker i 10. lkl. 1.4.65, overmekaniker i 12. lkl. 1.9.68 (13), telegrafmester i lr. 17 1.10.71 (2. ingeniørdistrikt).
92. **Geer, Benny**, overmekaniker, f.26.5.34. Mekaniker i 7. lkl. 1.6.58, mekaniker i 10. lkl. 1.4.63, mekaniker i 12. lkl. 1.9.68 (13), overmekaniker i lr. 17 1.10.71 (3. ingeniørdistrikt).
93. **Paulsen, Simon Witt**, tegner, f.8.7.45. Tegner på prøve i lr. 16 1.1.72, tegner i lr. 16 1.10.72 (2. ingeniørdistrikt).
94. **Frandsen, Jens Erik Boborg**, telegrafmester, f.4.10.18. Telegrafmester i lr. 17 1.4.72 (radioingeniørtjenesten).
95. **Grand, Henning Munk**, telegrafmester, f. 5.8.27. Telegrafmester i lr. 17 1.4.72 (radioingeniørtjenesten).
96. **Kerrild, Børge Vagn**, telegrafmester, f.17.12.33. Telegrafmester i lr. 17 1.4.72 (telegraflaboratoriet).
97. **Bolvinkel, Poul Frederik Louis**, overmekaniker, f.31.1.20. Montør I 1.3.48, mekaniker i 7. lkl. 1.4.52, mekaniker i 10. lkl. 1.4.57, mekaniker i 12. lkl. 1.4.62, overmekaniker i 12. lkl. 1.9.68 (13), overmekaniker i lr. 16 1.4.73 (2. ingeniørdistrikt (Odense)).
98. **Nielsen, Peder**, overmekaniker, f.16.3.16. Montør I 1.11.46, mekaniker i 7. lkl. 1.4.53, mekaniker i 10. lkl. 1.4.58, overmekaniker i 12. lkl. 1.4.62 (13), overmekaniker i lr. 16 1.4.73 (2. ingeniørdistrikt (Fredericia)).
99. **Johannesen, Børge Aage**, overmekaniker, f. 24.1.23. Montør I 1.6.48, mekaniker i 7. lkl. 1.4.53, mekaniker i 10. lkl. 1.4.58, overmekaniker i 12. lkl. 1.4.62 (13), overmekaniker i lr. 16 1.4.73 (2. ingeniørdistrikt (Odense)).
100. **Christensen, Kay Verner**, overmekaniker, f.9.5.23. Montør I 1.7.49, mekaniker i 7. lkl. 1.4.54, mekaniker i 10. lkl. 1.12.58, mekaniker i 12. lkl. 1.4.63, overmekaniker i 12. lkl. 1.4.66 (13), overmekaniker i lr. 16 1.4.73 (2. ingeniørdistrikt (Odense)).
101. **Malgaard, Ejnar Holger Roald**, overmekaniker, f.5.4.17. Montør I 1.8.43, mekaniker i 7. lkl. 1.4.49, mekaniker i 10. lkl. 1.4.60, mekaniker i 12. lkl. 1.4.63 (13), overmekaniker i lr. 16 1.4.73 (1. ingeniørdistrikt).
102. **Trytek, Withold**, overmekaniker, f.19.9.15. Montør I 1.8.48, mekaniker i 7. lkl. 1.4.53, mekaniker i 10. lkl. 1.4.61, mekaniker i 12. lkl. 1.7.63, overmekaniker i 12. lkl. 1.9.68 (13), overmekaniker i lr. 16 1.4.73 (3. ingeniørdistrikt (Ålborg)).
103. **Sørensen, Hans Peter Ernst**, overmekaniker, f. 17.11.25. Montør I 1.2.51, mekaniker i 7. lkl. 1.4.56, mekaniker i 10. lkl. 1.4.61, mekaniker i 12. lkl. 1.4.64, overmekaniker i 12. lkl. 1.4.69 (13), overmekaniker i lr. 16 1.4.73 (2. ingeniørdistrikt).
104. **Valentin, Karl Edmund**, overmekaniker, f.29.11.23. Montør I 1.1.53, mekaniker i 7. lkl. 1.4.58, mekaniker i 10. lkl. 1.4.61, mekaniker i 12. lkl. 1.4.64, overmekaniker i 12. lkl. 1.4.66 (13), overmekaniker i lr. 16 1.4.73 (1. ingeniørdistrikt).
105. **Unbehaun, Hans Nielsen**, overmekaniker, f.3.9.28. Montør I 1.12.54, mekaniker i 7. lkl. 1.4.58, mekaniker i 10. lkl. 1.4.62, overmekaniker i 12. lkl. 1.4.65 (13), overmekaniker i lr. 16 1.4.73 (2. ingeniørdistrikt).
106. **Karlsen, Jørgen**, overmekaniker, f. 26.11.29. Montør I 1.11.56, mekaniker i 7. lkl. 1.4.58, mekaniker i 10. lkl. 1.4.63, mekaniker i 12. lkl. 1.4.66, overmekaniker i 12. lkl. 1.9.68 (13), overmekaniker i lr. 16 1.4.73 (3. ingeniørdistrikt (Ålborg)).
107. **Jensen, Egon**, overmekaniker, f.30.1.35. Håndværker 1.2.62, mekaniker i 10. lkl. 1.4.64, overmekaniker i 12. lkl. 1.12.66 (13), overmekaniker i lr. 16 1.4.73 (post- og telegrafvesenets værksteder).
108. **Dalsgaard, Torben**, overmekaniker, f.1.9.40. Mekaniker i 7. lkl. 1.3.63, mekaniker i 10. lkl. 1.4.65, overmekaniker i 12. lkl. 1.9.68 (13), overmekaniker i lr. 16 1.4.73 (1. ingeniørdistrikt).
109. **Minke, Knud Gabelgaard**, overmekaniker, f.25.6.33. Mekaniker i 7. lkl. 1.7.61, mekaniker i 10. lkl. 1.4.64, mekaniker i 12. lkl. 1.4.69 (13), overmekaniker i lr. 16 1.4.73 (2. ingeniørdistrikt (Haderslev)).
110. **Hansen, Kurt Helge**, tegner, f. 27.1.24. Postbud 1.4.46, kontorbud 1.6.51, depotformand 1.8.63, tegner i 9. lkl. 1.4.67 (9), tegner i lr. 16 1.4.73 (generaldirektoratet, 3. teknisk kontor).
111. **Schmidt, Gerhardt**, overmekaniker, f.6.8.33. Mekaniker i 7. lkl. 1.7.61, mekaniker i 10. lkl. 1.4.64, mekaniker i 12. lkl. 1.4.69 (13), overmekaniker i lr. 16 1.9.73 (2. ingeniørdistrikt (Sønderborg)).
112. **Grønlund, Aage Jens**, overmekaniker, f.9.1.27. Montør I 1.8.49, mekaniker II 1.4.54, mekaniker i 7. lkl. 1.4.58, mekaniker i 10. lkl. 1.4.61, mekaniker i 12. lkl. 1.4.64 (13), overmekaniker i lr. 16 1.1.74 (1. ingeniørdistrikt).
113. **Vestergaard, Holger**, overmekaniker, f.27.2.30. Montør I 1.4.56, mekaniker i 7. lkl. 1.4.58, mekaniker i 10. lkl. 1.4.63, mekaniker i 12. lkl. 1.4.66 (13), overmekaniker i lr. 16 1.4.74 (3. ingeniørdistrikt).
114. **Bacher, Jørgen**, overmekaniker, f. 14.2.21. Montør I 1.2.52, mekaniker II 1.4.57, mekaniker i 7. lkl. 1.4.58, mekaniker i 10. lkl. 1.4.62, mekaniker i 12. lkl. 1.4.65 (13), overmekaniker i lr. 16 1.7.74 (radioingeniørtjenesten (Kalundborg)).
115. **Blond, Svend Vestergaard**, overmekaniker, f.2.8.33. Mekaniker i 7. lkl. 1.8.58, mekaniker i 10. lkl. 1.4.63, mekaniker i 12. lkl. 1.9.65, overmekaniker i lr. 13 1.11.71, (2. ingeniørdistrikt (Haderslev)), overmekaniker i lr. 16 1.9.74 (2. ingeniørdistrikt (Haderslev)).

Overenskomst- og honorarlønnet personale.

Navn	Tjenstested	Født	Antaget	Løn. anc. fra
Hammerby, Gert, pressechef	gdir.	28.3.18	1.4.69 ¹	kontrakt oprettet 1.4.69
Haahr, Kjeld, fuldmægtig	gdir. (3. tekn.kt.)	7.3.27	1.9.63 ²	1.3.54
Reventlow, Peter Ulrik Erdmann Haugwitz Hardenberg, fuldmægtig	gdir. (økonomikt.)	12.10.43	1.10.72	1.7.72
Kops, Børge, fuldmægtig	gdir. (økonomikt.)	23.9.42	1.12.73	1.7.71
Thomsen, Palle Peter, sekretær	gdir. (økonomikt.)	30.1.47	1.11.73	1.7.73
Jensen, Erik, driftsleder	postgirokt. (post- og tele- grafvæsenets edb-driftscenter)	23.9.40	1.2.73	kontrakt oprettet 1.2.73
Warnock, Annie, fru, personalekonsulent	postgirokt.	1.1.35	1.10.72	kontrakt oprettet 1.10.72
Overenskomstlønnede civilingeniører				
Jensen, Paul Bernhard	kabelingeniørtj.	30.3.16	1.5.71	1.4.44
Jylling, Vermund Yde Jensen	radioingeniørtj.	17.5.19	1.2.67	1.2.45
Nielsen, Ole	telegraflaborat.	20.8.20	4.5.51 ⁴	1.6.47
Marcussen, Marcus Anker	kabelingeniørtj.	30.11.17	1.6.53	1.7.47
Vinkel, Niels Jeppesen	gdir. (2. tekn.kt.)	6.11.23	1.2.48 ³	1.2.48
Hansen, Jørgen Christian	radioingeniørtj.	9.7.24	15.3.48 ³	1.3.48
Nielsen, Gunnar Richard	radioingeniørtj.	30.8.24	24.4.50 ⁴	1.2.49
Lønberg, Ib	gdir. (1. tekn.kt.)	21.10.24	1.5.50 ⁴	1.2.49
Arge, Robert Debes Fridtjof	radioingeniørtj. (Kastrup)	5.3.20	1.3.51 ⁴	1.2.49
Sterndorff, Poul	gdir. (2. tekn.kt.)	15.2.24	1.3.49 ⁴	1.3.49
Kvist, Anders Heltberg	gdir. (2. tekn.kt.)	16.4.23	2.2.50 ⁴	1.2.50
Bengaard, Hans Jørgensen	radioingeniørtj.	21.10.25	9.11.53 ⁵	1.2.50
Kiil, Jens	kabelingeniørtj.	7.8.24	1.3.50 ⁴	1.3.50
Olesen, Poul Kristian Kobberø	gdir. (1. tekn.kt.)	11.2.21	1.2.51 ⁴	1.2.51
Enc, Niels Eigil	radioingeniørtj.	22.10.28	1.2.60	1.2.53
Heckscher, Eigil William	gdir. (1. tekn.kt.)	4.4.29	1.2.55 ⁶	1.2.53
Dahn, Otto	kabelingeniørtj.	4.1.31	15.2.58	1.2.56
Nielsen, Henning Bjørn	gdir. (2. tekn.kt.)	2.12.28	1.4.60	1.7.57
Wedervang, Bendt	gdir. (1. tekn.kt.)	8.11.32	1.6.60	1.2.59
Eriksen, Hans Henrik	kabelingeniørtj.	3.2.34	1.3.70	1.2.59
Foxman, Arne	radioingeniørtj.	18.8.34	1.10.71	1.2.59
Jensen, Margrethe, fru	telegraflaborat.	28.11.34	1.5.73	1.2.59
Waldorff, Aksel	gdir. (2. tekn.kt.)	31.7.32	1.3.59	1.3.59
Jensen, Anders Folmer	2. ingeniørdist.	14.12.34	1.3.59	1.3.59
Saabye, Niels	kabelingeniørtj.	16.10.33	1.12.62	1.5.59
Andersen, Mogens	kabelingeniørtj.	16.3.33	1.3.60	1.2.60
Pedersen, Jens Marquard	kabelingeniørtj.	15.10.33	1.7.65	1.2.62
Hammer, Claus Harald	kabelingeniørtj.	13.11.36	1.5.71	1.2.62
Larsen, Per Vagn Piening	gdir. (2. tekn.kt.)	9.6.37	13.4.65	1.2.63
Jørgensen, Ove Stig	kabelingeniørtj.	11.12.36	1.2.69	1.2.63
Toft, Ole	kabelingeniørtj.	26.9.36	1.2.66	1.2.64
Nielsen, Søren	gdir. (1. tekn.kt.)	15.12.39	1.2.66	1.2.64
Iversen, Tage Melgaard	radioingeniørtj.	2.2.37	1.11.65	1.7.64
Rosenberger, Jimmy	kabelingeniørtj.	11.7.37	15.12.65 ⁷	1.2.65
Olesen, Laurids Aksel	radioingeniørtj.	14.9.33	1.5.65	1.2.65

¹) Antaget som pressesekretær. ²) Antaget som sekretær. ³) Antagelsesdato som hjælpeingeniør. Overenskomstlønnen fra 1.1.53.
⁴) Antagelsesdato som hjælpeingeniør. Overenskomstlønnen fra 1.8.52. ⁵) Ude af post- og tgrafv. 1.8.56-14.9.59. ⁶) Ude af
post- og telegrafv. 1.4.61-31.8.69. ⁷) Ude af post- og tgrafv. 1.2.67-28.2.73.

Navn	Tjenestested	Født	Antaget	Løn. anc. fra
<i>(overenskomstlønnede civilingeniører)</i>				
Svendsen, Hans Mathiesen	gdir. (2. tekn. kt.)	15.11.40	1.2.67	1.2.65
Tawfiq, Tahsun Kadri	radioingeniørtj.	23.12.40	1.8.71	1.9.65
Knudsen, Helge Mygdal	radioingeniørtj.	3.3.39	9.2.66	1.2.66
Buchholtz, Hans	radioingeniørtj.	28.10.38	15.4.66	1.2.66
Olesen, Per Børge	kabelingeniørtj.	7.9.40	1.2.68	1.2.66
Jensen, Mogens Bjerrum	radioingeniørtj.	25.9.40	12.2.68	1.2.66
Larsen, John Volmer Raabo	radioingeniørtj.	25.7.43	1.2.69	1.2.67
Callsen, Carl Ludwig	2. ingeniørdist.	13.5.41	1.2.69	1.2.68
Meyer, Peter	radioingeniørtj.	24.9.39	1.4.68	1.4.68
Thøgersen, Bent	radioingeniørtj.	22.10.43	1.4.70	1.2.69
Mortensen, Eivind Ting	radioingeniørtj.	15.9.39	27.10.69	1.3.69
Bach, Jørn	radioingeniørtj.	15.5.40	15.4.70	1.4.70
Engell, Gunner	kabelingeniørtj.	15.10.33	1.7.70	1.7.70
Rasmussen, Jens Ramsøe	kabelingeniørtj.	25.1.48	1.3.73	1.2.73
Klougart, Jens	radioingeniørtj.	20.9.47	1.4.73	1.2.73
Ritsholm, Mogens	kabelingeniørtj.	16.7.48	1.2.74	1.2.73
Frøkjær, Erik	gdir. (edb-sekr.)	20.8.49	15.9.73	1.9.73
Saxe, Bent Fønss	kabelingeniørtj.	29.1.47	15.2.74	1.2.74
Overenskomstlønnede akademiingeniører				
Pedersen, Leif Ingemann	kabelingeniørtj.	15.11.38	1.10.65	1.2.63
Grenild, Ib Gregers	telegraflaborat.	31.1.41	1.3.66	1.2.64
Zinck, Erik	radioingeniørtj.	14.4.42	1.3.68	1.2.66
Ekman, Lars	gdir. (edb-sekr.)	15.10.41	1.3.70	1.2.66
Overenskomstlønnede arkitekter				
Harre, Sven Erik	gdir. (3. tekn.kt.)	23.2.16	7.3.66	1.6.44
Pécseli, István	gdir. (3. tekn.kt.)	6.1.22	1.9.72	1.3.49
Møller, Jørgen Peder	gdir. (3. tekn.kt.)	6.10.18	1.10.72	1.6.49
Schaltz, Mogens Torben	gdir. (3. tekn.kt.)	25.9.20	1.11.69	1.9.49
Honorarlønnede arkitekter				
Menadeva, Joseph	gdir. (3. tekn.kt.)	9.10.31	1.3.71	1.3.71
Overenskomstlønnede ingeniører				
Halvas-Svendsen, Thorkild	kabelingeniørtj.	30.4.11	1.4.43 ¹⁾	1.4.43
Larsen, Johan	2. ingeniørdist. (Kolding)	27.9.19	15.8.46 ²⁾	1.11.43
Therkildsen, Ib Nordbo	kabelingeniørtj.	27.7.21	1.4.54 ³⁾	1.4.45
Langenholt, Hans Jørgen Holten Andersen	gdir. (3. tekn.kt.)	8.10.22	16.2.53 ⁴⁾	1.11.45
Nielsen, Anton Christian Eyvind	3. ingeniørdist.	3.9.27	1.1.57	1.11.52
Jakobsen, Verner Vest	2. ingeniørdist.	29.12.27	16.11.53 ⁵⁾	1.11.53
Jensen, Svend Verner	1. ingeniørdist.	4.10.33	1.12.58 ⁶⁾	1.10.56
Jensen, Henning	2. ingeniørdist.	8.8.25	1.11.56 ⁷⁾	1.11.56
Andersen, Knud Søe	2. ingeniørdist.	7.10.31	1.11.57	1.11.57
Engdahl, Ivar Alfred	1. ingeniørdist.	27.7.30	8.4.58	1.4.58
Møller, Nicolai Kristian	2. ingeniørdist.	16.4.33	1.11.58 ⁸⁾	1.11.58
Eld, Arne	3. ingeniørdist.	5.6.34	1.11.60	1.11.58

1) Antagelsesdato som hjælpekonstruktør, honorarl. konstruktør fra den 1.3.53, overenskomstl. ingeniør fra den 1.4.57.
2) Antagelsesdato som hjælpekonstruktør, overenskomstl. ingeniør fra den 1.1.65. 3) Antagelsesdato som hjælpekonstruktør, overenskomstl. ingeniør fra den 1.4.57. 4) Antagelsesdato som hjælpekonstruktør, overenskomstl. ingeniør fra den 1.8.64.
5) Antagelsesdato som hjælpekonstruktør, overenskomstl. ingeniør fra den 1.1.65. 6) Antagelsesdato som ingeniørspirant, overenskomstl. ingeniør fra den 1.11.60. 7) Antagelsesdato som ingeniørspirant, overenskomstl. fra den 1.1.65. 8) Ude af post- og telegrafv. 1.8.60-15.6.61.

Navn	Tjenestested	Født	Antaget	Løn. anc. fra
<i>(overenskomstlønede ingeniører)</i>				
Mehlskov, Jørgen	kabelingeniørtj.	26.11.30	1.8.61	1.11.58
Nielsen, Egon	radioingeniørtj.	8.7.32	1.7.71	1.11.58
Skjerk, Preben	gdir. (3. tekn.kt.)	29.5.33	1.3.68	1.4.59
Andresen, Poul Evald	gdir. (3. tekn.kt.)	13.5.33	1.12.67	1.11.59
Lavrsen, Ib Højlund	radioingeniørtj.	6.3.37	1.9.61	1.4.60
Christensen, Asger Leif	radioingeniørtj.	29.2.36	1.1.70	1.4.60
Allerelli, Svend-Erik	radioingeniørtj. (Skamlebæk)	20.3.35	1.4.61	1.4.61
Mundt, Ole	radioingeniørtj.	24.3.36	10.4.61	1.4.61
Therkildsen, Kresten Anker Løndal	2. ingeniørdist.	18.6.38	1.11.63	1.11.61
Johannsen, Carl Erik	radioingeniørtj.	26.4.33	1.8.73	1.11.61
Blankensteiner, Benny Ove	kabelingeniørtj.	23.2.38	5.5.64	1.4.62
Aagaard, Poul	kabelingeniørtj.	3.7.37	25.5.64	1.4.62
Holm, Niels Peter Waage	kabelingeniørtj.	8.6.36	1.10.68	1.8.62
Ejrnas, Carl Jacob	radioingeniørtj.	6.6.38	4.4.63	1.4.63
Thomsen, Bent	radioingeniørtj.	14.8.38	10.11.64	1.4.63
Pedersen, Henning Vils	kabelingeniørtj.	29.1.40	1.3.65	1.11.63
Pedersen, Jon Dittmer	radioingeniørtj. (Skamlebæk)	13.7.39	1.11.67	1.2.65
Lindberg, Svend-Erik	radioingeniørtj.	15.2.40	1.7.66	1.4.65
Pedersen, Hans Laurids	radioingeniørtj. (Kastrup)	15.10.40	1.9.66	1.4.65
Christensen, Tage Johannes	radioingeniørtj.	9.2.39	1.9.68	1.4.65
Becker, Carl Gustav	2. ingeniørdist.	31.5.38	1.11.65	1.11.65
Kreiberg, Erik Verner	3. ingeniørdist.	6.12.36	1.8.66	1.11.65
Willestoftte, Mogens Lennart	radioingeniørtj.	7.6.41	1.4.68	1.4.66
Jørgensen, Flemming	gdir. (3. tekn.kt.)	5.11.40	1.7.73	1.4.66
Møgelberg, Palle	telegraflaborat.	2.4.41	1.5.70	1.4.66
Dalsfeldt, Poul	kabelingeniørtj.	20.4.40	1.8.67	1.6.66
Gärtner, Hans	telegraflaborat.	3.10.39	1.8.67	1.4.67
Kristensen, Finn Ebert	radioingeniørtj.	14.10.40	1.7.69	1.4.67
Holm, Oluf	gdir. (3. tekn.kt.)	13.7.42	1.5.72	1.4.67
Frederichsen, Povl Otto	radioingeniørtj.	15.6.41	1.9.67	1.9.67
Jensen, Jens Karl Krarup	1. ingeniørdist.	19.2.43	1.1.69	1.11.67
Thomsen, Jørn Romme	2. ingeniørdist.	25.12.41	16.4.68	1.4.68
Andersen, Jørn	radioingeniørtj.	22.2.45	1.7.69	1.4.68
Langschwager, Herman	2. ingeniørdist.	1.2.45	1.5.70	1.5.68
Linneke, Bo	kabelingeniørtj.	3.4.45	1.5.71	1.4.69
Farsund, Frede	gdir. (3. tekn.kt.)	29.9.43	1.9.73	1.4.69
Falk, Flemming	radioingeniørtj.	20.6.43	1.4.71	1.5.69
Nielsen, Jørgen Lang	radioingeniørtj. (Skamlebæk)	20.10.44	1.11.71	1.11.69
Braumann, Rene	radioingeniørtj.	3.9.43	1.5.71	1.4.70
Petersen, Torry	gdir. (3. tekn.kt.)	15.2.45	1.8.73	1.4.70
Damm, Ejnar	3. ingeniørdist.	22.8.43	15.11.70	1.11.70
Tøttrup, Poul Ulrik Ernst	radioingeniørtj.	3.9.44	1.11.70	1.11.70
Madsen, Ejler Grosen	3. ingeniørdist.	18.3.45	1.11.70	1.11.70
Nielsen, Kai Holm	radioingeniørtj.	10.3.44	1.4.71	1.4.71
Biermann, Preben Aagaard	telegraflaborat.	2.6.45	1.5.72	1.4.71
Svendsen, Per Emil Ulrik	kabelingeniørtj.	23.3.45	1.9.72	1.4.71
Poulsen, Ole	1. ingeniørdist.	9.1.42	1.5.71	1.5.71
Refsgaard-Iversen, Niels Christian	2. ingeniørdist.	24.1.47	1.2.73	1.11.71
Jensen, Lars	2. ingeniørdist.	1.10.44	1.5.73	1.11.71
Søby, Kai	telegraflaborat.	8.2.47	15.8.73	1.11.71
Sjøholm, Sten	kabelingeniørtj.	26.3.46	1.9.72	1.4.72
Larsen, Per	radioingeniørtj.	29.9.46	16.3.74	1.4.72
Johansen, Mogens Villy	radioingeniørtj.	12.2.48	15.2.74	1.11.72
Rasmussen, Bo	gdir.(3. tekn. kt.)	9.4.47	1.10.74	1.11.72

Navn	Tjenestested	Født	Antaget	Løn. anc. fra
Overenskomstlønnede konstruktører				
Sørensen, Wilford Olva Bjørn	gdir. (3. tekn.kt.)	4.11.17	1.3.69	1.11.45
Svendsen, Egon	1. ingeniørdist.	2.5.24	4.4.49 ¹⁾	1.4.46
Lauritzen-Bek, Gerhard Lauritz	2. ingeniørdist.	23.8.24	1.4.53	1.10.52
Nielsen, Leif Winther	1. ingeniørdist.	12.6.30	1.2.72	1.11.52
Degn, Christian	2. ingeniørdist.	11.9.23	9.1.47 ²⁾	1.7.56
Jensen, Eivind Lindhardt	3. ingeniørdist.	12.3.31	1.12.69	1.10.57
Bech, Karl Verner	3. ingeniørdist.	21.1.36	11.11.63	1.11.63
Rasmussen, Thomas Hjortsberg	3. ingeniørdist.	14.3.41	1.7.66	1.4.63
Stuedeljørgen	1. ingeniørdist.	2.4.38	1.6.74	1.4.64
Nielsen, Ole Leif Blenstrup	3. ingeniørdist.	3.8.39	16.1.67 ³⁾	1.4.65
Sørensen, Harding	3. ingeniørdist.	9.3.40	1.7.70	1.4.65
Pedersen, Erik Flemming	gdir. (3. tekn.kt.)	16.5.40	1.10.67	1.7.65
Andersen, Erik	1. ingeniørdist.	19.7.42	1.11.67	1.4.66
Midtgaard, Knud Paulsen	2. ingeniørdist.	11.12.41	1.11.68	1.4.66
Hansen, Henning Anton	gdir. (3. tekn.kt.)	8.11.43	1.5.71	1.4.66
Hansen, Poul Henning	gdir. (3. tekn.kt.)	31.7.43	15.11.67	1.5.66
Ammitzbøll, Carl Erik Nordstrøm	gdir. (3. tekn.kt.)	16.1.43	1.7.68	1.5.66
Jensen, Aage	1. ingeniørdist.	1.5.20	25.4.67	1.1.67
Pedersen, Knud Torben	gdir. (3. tekn.kt.)	21.5.43	16.4.68	1.4.68
Larsen, Jan Tangkjær	3. ingeniørdist.	6.5.43	1.6.70	1.10.69
Hjorth, John Erling	3. ingeniørdist.	2.4.45	1.7.71	1.12.69
Hansen, Niels Elmer	1. ingeniørdist.	10.9.46	1.1.72	1.2.71
Jæger, Ejnar	2. ingeniørdist.	13.4.47	20.3.72	1.2.71
Nørgaard, Keith Vinther	1. ingeniørdist.	10.3.44	1.3.71	1.3.71
Trefeldt, John Lyngø	1. ingeniørdist.	22.2.46	1.7.73	1.2.72
Ejstrup, Jens Christian	1. ingeniørdist.	15.8.44	1.8.73	1.7.72
Krogh, Hans Peter	gdir. (3. tekn.kt.)	18.3.47	1.2.74	1.2.73

1) Ansættelsesdato som timelønnet tegner, overenskomstlønnede konstruktør fra den 1.1.56. 2) Ansættelsesdato som hjælpekonstruktør, overenskomstlønnede konstruktør fra den 1.1.62. 3) Ude af post- og telegrafv. 1.7.70-31.5.71.

Overassistenter. (lr. 17 og 19).

Nr. i klassen	Navn	Tjenestested	Født	Indtr.	Fag- prøve	Fag- prøve II	Assi- stent	Over- assistent	Løn- ramme 19 fra
1.	Ravnø, Kaj Arne	Odense	6.9.17	1.9.34	102.37	49.48	1.10.41	1.9.55	
2.	Petersen, Knud Erik Ostenfeldt	Kalundborg	18.4.22	1.9.39	61.43	36.52	1.4.46	1.7.57	
3.	Jensen, Eigil Børge	Nykøbing M.	21.3.22	1.9.39	62.42	41.54	1.4.46	1.12.57	
4.	Hansen, Georg Johan Mariboe	Kbhavn	4.3.10	1.9.30	55.33	1.9.36	1.11.58	
5.	Tegder, Børge	Kbhavn	3.1.13	1.9.31	66.34	1.9.37	1.11.58	
6.	Petersen, Georg Fredsted	Nykøbing M.	13.12.24	1.9.43	61.46	42.57	1.9.48	1.9.59	
9.	Taumann, Hans Smidt	Ribe	12.2.27	1.9.44	65.47	37.55	1.9.49	1.9.60	
10.	Poulsen, Jensine Marie, fru	Odense	20.7.11	1.8.35 ¹⁾	70.38	1.8.41	1.12.60	
11.	Henriksen, Villy Kristian	Rønne	28.1.12	1.9.30	66.33	1.9.36	1.4.61	
12.	Petersen, Erling Grane	Varde	3.8.15	1.9.31	54.34	1.9.39	1.4.61	
13.	Henningens, Niels Steffen Guldbrandt	Kbhavn	10.5.28	1.5.47	57.50	37.59	1.5.52	1.6.61 ²⁾	
14.	Jessen, Mathias Asmus	Fanø	26.9.28	1.9.45	71.48	36.56	1.9.50	1.9.61	
15.	Jensen, Birthe Elise, fru	Kbhavn	8.9.30	1.5.47	82.50	48.61	1.5.52	1.9.61 ³⁾	
16.	Rasmussen, Dagny, fru	Odense	22.5.28	1.9.46	92.49	42.55	1.9.51	1.10.61 ⁴⁾	
17.	Martinsen, Signe, fru	Vejle	30.4.28	1.9.47	93.50	42.59	1.9.52 ⁵⁾	1.10.61	
18.	Andersen, Leif Berthel	Esbjerg	2.10.31	1.9.49	85.52	42.60	1.9.54	1.11.61 ⁶⁾	
19.	Wilms, Erik Søren	Silkeborg	18.5.31	1.9.47	74.50	39.57	1.9.52	1.2.62	
20.	Gyldenvang, Jens Egon	Silkeborg	12.5.27	1.9.45	57.48	38.61	1.9.50	1.3.62	
21.	Sørensen, Peder	Vejle	29.5.29	1.9.47	74.50	40.59	1.9.52	1.4.62	
23.	Sørensen, Povl Vagner	Nyborg	26.7.32	1.9.48	73.51	42.61	1.9.53	1.6.62	
24.	Jørgensen, Harriet Solvejg, fru	Ribe	20.5.29	1.9.46	72.49	36.58	1.9.51	1.9.62	
26.	Eriksen, Kristen Knudsen	Fredericia	17.2.30	1.9.46	67.49	38.57	1.9.51	1.9.62	
27.	Hansen, Annelise, frk.	Kolding	7.2.29	1.9.47	81.50	37.61	1.9.52	1.9.62	
28.	Jessen, Holger	Hjørring	6.9.31	1.5.47	63.50	41.62	1.10.52	1.10.62	
29.	Rasmussen, Svend Erik	Århus T.	13.8.32	1.5.50	76.53	46.61	1.5.55	1.10.62	1.7.69
30.	Kjær, Arne	Svendborg	19.1.31	1.5.48	74.51	39.61	1.5.53	1.11.62	
31.	Sørensen, Kai	Odense T.	9.9.34	1.9.51	98.54	61.62	1.9.56	1.11.62	1.7.69
32.	Olesen, Knud	Vejle	5.5.32	1.9.49	72.52	46.61	1.9.54	1.12.62	
33.	Hansen, Erik Winkler	Fanø	27.1.31	1.9.46	67.49	36.58	1.2.52	1.2.63	
34.	Holm, Niels Lintrup	g.dir.(3.ekspkt.)	3.7.17	1.9.36	55.39	1.9.42	1.4.63	
35.	Simonsen, Christian	Kbhavn	24.4.20	1.9.37	66.40	1.11.44	1.4.63	
37.	Andresen, Erik Johan Ludvig	Odense	21.6.21	1.9.38	62.41	1.7.45	1.4.63	
40.	Jensen, Vera, frk.	Odense	12.1.33	1.5.49	77.52	51.61	1.5.54	1.9.63	
42.	Petersen, Tove, fru	Haslev	18.1.30	1.9.47	84.50	41.58	1.9.52 ⁷⁾	1.12.63	
43.	Rubeksen, Elieser Christian Marius	Tørshavn	25.8.21	1.9.38	54.41	1.9.45	1.4.64	
44.	Damm, Kristian Herredsbjerg	Grindsted	24.2.32	1.9.51	70.54	42.62	1.9.56	1.6.64	
45.	Buhl, Aksel	Kolding T.	31.3.35	1.9.52	75.55	44.64	1.9.57	1.9.64	1.7.69
46.	Kasper, Erik Martin Gotlieb	Århus T.	26.5.36	1.5.54	94.57	52.64	1.5.59	1.9.64	1.7.69
47.	Dammeyer, Preben	Randers	12.11.30	1.9.48	61.51	39.59	1.9.53	1.10.64	
48.	Jensen, Niels Flemming	Varde	18.8.35	1.9.52	66.55	42.63	1.9.57	1.2.65	
49.	Christensen, Viggo Møller	Kbhavn	20.3.36	16.5.53	66.56	38.64	1.6.58	1.2.65	
50.	Larsen, Jørgen Hvidberg	Kbhavn	25.10.34	1.9.53	69.56	47.63	1.9.58	1.2.65	
51.	Hansen, Birger	Kbhavn	28.4.37	1.9.53	66.56	42.64	1.9.58	1.2.65	
52.	Roslev, Elly, fru	Skive	17.12.35	1.9.52	77.55	43.64	1.9.57	1.3.65	
53.	Pedersen, Leif Konrad	Struer	7.3.35	1.9.52	70.55	46.63	1.9.57	1.3.65	
54.	Jespersen, Sigfred Søndergaard	Kbhavn htg.	1.8.17	1.9.35	64.38	1.9.41	1.4.65	

¹⁾ kontorist 1.8.35–31.8.36. ²⁾ postmester i lr. 19 1.11.69–31.3.70, postmester i lr. 21 1.4.70–3.7.72 (indleveringspostkontor 43).
³⁾ u.f.nr. 18.11.62–17.5.63. ⁴⁾ u.f.nr. 19.5–18.11.66. ⁵⁾ u.f.nr. 1.12.55–31.5.56. ⁶⁾ kontrollør 1.7.67–31.1.70, postforvalter i
lr. 19 1.2.–30.6.70 (postekspedition Nordborg 1). ⁷⁾ u.f.nr. 1.7.–30.9.61.

Nr. i klassen	Navn	Tjenestested	Født	Indtr.	Fag-prøve	Fag-prøve II	Assistent	Over-assistent	I lønramme 19 fra
<i>(overassistenter)</i>									
55.	Johansen, Hans Ravn	Assens	27.9.18	1.9.36	57.39	1.10.42	1.4.65	
56.	Thygesen, Aage Franch	Hadsten	8.2.21	1.9.39	75.42	1.9.45	1.4.65	
57.	Jørgensen, Leif	Kbhavn	15.4.26	1.9.44	56.47	1.9.49	1.4.65	
58.	Brodersen, Ernst Hvid	Viborg	2.4.28	1.9.45	76.48	1.9.50	1.4.65	
60.	Christensen, Sven Aage	Kerteminde	21.4.33	1.9.50	78.53	52.64	1.9.55	1.4.65	
61.	Dyg, Svend Villy Johansen	Kbhavn	26.6.36	1.9.53	63.56	37.64	1.9.58	1.4.65	
62.	Nielsen, Bent Melker	Kbhavn	25.11.36	16.5.53	55.56	38.64	1.6.58	1.4.65	
63.	Dalsgaard, Ingelise Marie, fru	Ålborg T.	1.1.37	16.5.53	98.56	61.65	1.6.58 ¹	1.9.65 ¹	1.7.69
64.	Johansen, Poul	Helsingør	17.10.35	1.5.54	67.57	44.64	1.5.59	1.9.65	
65.	Gajhede, Ole Thunberg	Skagen	11.3.33	1.5.50	58.53	42.62	1.5.55	1.5.66	
66.	Pedersen, Niels	Kbhavn	24.6.29	1.9.46	72.49	1.9.51	1.6.66	
68.	Mårtens, Svend Aage	Kbhavn	24.4.29	1.9.46	64.49	1.9.51	1.6.66	
69.	Andersen, Jens Christian	Herning	4.6.33	1.9.50	77.53	42.62	1.9.55	1.6.66	
70.	Christiansen, Poul	Nakskov	29.9.33	1.9.50	75.53	41.63	1.9.55	1.6.66	
71.	Lauritzen, Nis Christian	2. ingeniørdistr. (ktj.)	29.8.36	1.9.53	70.56	37.64	1.9.58	1.6.66	
72.	Qvortrup, Bertel	Århus	7.4.37	1.9.53	61.56	38.64	1.9.58	1.6.66	
73.	Jensen, Ove Elkjær	af. (Middelfart)	28.3.37	1.5.54	71.57	48.65	1.5.59	1.6.66	
74.	Pedersen, Holger	Holstebro	19.6.37	1.9.53	79.56	46.65	1.9.58 ²	1.6.66	
75.	Olesen, Oswald	Kolding T.	17.12.38	1.5.55	89.58	42.65	1.5.60	1.6.66	1.7.69
76.	Petersen, John	Kbhavn	30.11.37	1.9.54	66.57	43.65	1.9.59	1.6.66	
77.	Nahrstedt, Klaus Helmut	Fåborg	14.5.37	1.9.54	64.57	40.65	1.9.59	1.6.66	
78.	Rasmussen, Jens Carsten	Århus T.	13.5.38	1.5.55	80.58	53.65	1.5.60	1.6.66	1.7.69
79.	Ravnso, Benth Erik	Århus T.	6.7.38	1.9.55	87.58	52.65	1.9.60	1.6.66	1.7.69
80.	Mulvad, Jørgen Møller	af. (Hillerød)	11.8.36	1.9.55	84.58	51.65	1.9.60	1.6.66	
81.	Andersen, Verner Krarup	Kolding T.	21.11.37	1.9.55	78.58	49.65	1.9.60	1.6.66	1.7.69
82.	Ahrenst, Per Ulric	Kalundborg	5.8.33	1.9.50	75.53	47.62	1.9.55	1.9.66	
83.	Hansen, Eli Henrik	Viborg	12.5.34	1.9.51	65.54	36.63	1.9.56	1.2.67	
84.a	Gleerup, Doris, fru	Fredericia	28.6.36	1.9.52	82.55	52.66	1.9.57 ³	1.2.67 ³	
85.	Brockdorff, Peter	Haderslev	19.4.35	1.9.51	64.55	44.66	1.5.57	1.2.67	
86.	Jørgensen, Bjarne Tornhøj	Rudkøbing	15.1.37	16.5.53	65.56	45.64	1.6.58	1.2.67	
87.	Hansen, Arne	Nyborg	28.4.38	1.9.55	88.58	54.65	1.9.60	1.2.67	
88.	Mortensen, Hans Adolf	af. (Sønderborg)	16.8.39	1.9.55	77.58	54.66	1.9.60	1.2.67	
89.	Kristensen, Jørgen	Kbhavn	1.11.38	1.9.55	75.58	41.65	1.9.60	1.2.67	
90.	Christensen, Vagn Bøgh	Kbhavn	23.10.38	1.5.56	83.59	49.66	1.5.61	1.2.67	
91.	Sørensen, Maltha Christian	Århus T.	9.4.38	1.9.55	66.58	43.66	1.9.60	1.2.67	1.7.69
92.	Knudsen, Erling	Ringe	13.5.39	1.9.56	89.59	54.66	1.9.61	1.2.67	
93.	Kragh, Henning	Kbhavn	25.6.38	1.9.55	64.58	40.65	1.9.60	1.2.67	
94.	Christensen, Elkær Kræmmer kabelingeniørtj. (Århus)		14.10.38	1.5.56	76.59	45.66	1.5.61	1.2.67	1.7.69
95.	Andersen, Knud Serup	Århus	24.9.39	1.5.56	83.59	57.66	1.5.61 ⁴	1.2.67	
96.	Sørensen, Marius Peter	Kbhavn	27.12.38	1.5.56	71.59	51.66	1.5.61	1.2.67	
97.	Vestergaard, Arne Bent	3. overpostinsp.	3.11.38	1.9.56	79.59	60.65	1.9.61	1.2.67	
98.	Jensen, Frank Olaf Grønborg	Kbhavn	8.3.37	1.9.54	76.57	36.66	1.9.59	1.3.67	
99.	Mikkelsen, Bodil Karen, frk.	Kbhavn	6.12.37	1.9.55	69.58	38.66	1.9.60	1.3.67	
100.	Lundin, Inge, fru	Kbhavn	29.1.37	16.5.53	77.56	52.66	1.6.58	1.7.67	
101.	Dybdal, Jens	Skjern	13.12.37	1.9.54	60.57	44.65	1.9.59	1.7.67	
102.	Buhl, Arne Ravn	Åbenrå	8.5.37	1.9.54	58.57	45.66	1.9.59	1.7.67	
103.	Jakobsen, Ole	Thisted	20.4.38	1.5.55	69.58	44.65	1.5.60	1.7.67	
104.	Nielsen, Aage Stensgaard	Kbhavn	14.9.37	1.9.55	76.58	53.67	1.9.60	1.7.67	
105.	Jensen, Henning Aptrup	Kbhavn	10.3.34	1.9.51	72.54	43.67	1.9.56	1.9.67	
106.	Smedegaard, Finn	Kbhavn	25.8.37	1.9.55	58.58	36.66	1.9.60	1.9.67	
107.	Hansen, Jytte Ellinor, frk.	Kbhavn	24.7.39	1.9.56	74.59	49.67	1.9.61	1.9.67	

¹⁾ u.f.nr. 1.5.–31.8.62^o og 21.4.–20.9.66^o. ²⁾ ude af post- og tgrafv. 1.4.61–31.5.62. ³⁾ u.f.nr. 1.9.64–30.4.65 og tjf.u.l. 11.7.73–10.1.74^o. ⁴⁾ u.f.nr. 1.5.–31.8.63.

Nr. i klassen	Navn	Tjenestested	Født	Indtr.	Fag-prøve	Fag-prøve II	Assistent	Over-assistent	I løn-ramme 19 fra
<i>(overassistenter)</i>									
108.	Thomsen, Pouel Erik afl. (Roskilde)	2.11.39	1.9.56	62.59	36.66	1.9.61	1.9.67	
109.	Frederiksen, Hans Vestergaard Kolding T.	26.12.39	1.9.56	74.59	53.66	1.9.61	1.10.67	1.7.69
110.	Jensen, Teddie Ingemann Århus T.	3.4.40	1.9.56	67.59	40.66	1.9.61	1.10.67	1.7.69
111.	Pedersen, Signe Margit, fru Tinglev	26.8.35	1.9.51	78.54	46.67	1.9.56	1.12.67	
112.	Henriksen, Svend Aage Augustensborg	18.8.27	1.9.44 ¹	52.48	1.3.52	1.1.68	
113.	Brehmer, Henning Villy Lohardt Helsingør	26.5.30	1.9.46	58.49	1.9.51	1.1.68	
114.	Borup, Niels Hobro	11.10.27	1.9.46	56.49	1.9.51	1.1.68	
115.	Larsen, Preben Damgaard Årup	13.7.29	1.5.47	67.50	1.5.52	1.1.68	
116.	Sørensen, Leo Preben jbpkt.2 (kttj.)	8.12.30	1.9.47	55.50	1.9.52	1.1.68	
117.	Grann, Keld Rugaard Århus	3.11.36	1.5.54	72.57	40.64	1.5.59	1.1.68	
118.	Poulsen, Leif Trudsø Århus	26.4.38	1.9.55	66.58	40.66	1.9.60	1.1.68	
119.	Nielsen, Jørgen Fjerritslev	3.7.39	1.9.55	65.58	43.67	1.9.60	1.1.68	
120.	Jepsen, Preben Brøndum Kbhavn	13.3.38	1.9.55	57.58	37.67	1.9.60	1.1.68	
121.	Nielsen, Leif Viborg	20.2.39	1.5.56	72.59	40.66	1.5.61	1.1.68	
122.	Bilde, Maja, fru Kbhavn	26.5.40	1.9.56	79.59	55.67	1.9.61 ²	1.1.68 ²	
123.	Kløjgaard, Birte Vedel, frk. Kbhavn htg.	9.3.40	1.9.56	84.59	44.67	1.9.61 ³	1.1.68	
124.	Andersen, Svend Erik Schmidh Kbhavn	2.9.39	1.9.56	73.59	41.66	1.9.61	1.1.68	
125.	Laursen, Fritz Bundgaard gdir. (økonomikt.)	2.3.40	1.9.57	95.60	53.67	1.9.62	1.1.68	
126.	Nissen, Louise Milling, fru postgirokt.	19.11.39	1.9.56	69.59	42.66	1.9.61	1.1.68 ⁴	
127.	Pedersen, Benny gdir. (4.ekspkt.)	9.3.40	1.5.57	85.60	53.67	1.5.62	1.1.68	1.7.69
128.	Larsen, Aage Århus T.	27.7.40	1.5.57	83.60	50.66	1.5.62	1.1.68	1.7.69
129.	Christensen, Hans Kbhavn	17.1.40	1.9.56	66.59	39.66	1.9.61	1.1.68	
130.	Rasmussen, Jonna Hyldedal, fru Kbhavn	15.2.40	1.5.57	79.60	57.67	1.5.62	1.1.68 ⁵	
131.	Nielsen, Elsebeth, fru Roskilde	5.2.36	1.9.52	74.55	45.66	1.9.57 ⁶	1.7.68 ⁶	
132.	Madsen, Peter Flemming Slagelse	23.12.37	1.9.54	77.57	44.64	1.9.59	1.7.68	
133.	Jensen, Bruno Ålborg	25.7.36	1.5.54	58.57	39.65	1.5.59	1.7.68	
134.	Christensen, Ida Birgit, fru Kbhavn	31.3.39	1.5.56	75.59	39.67	1.5.61 ⁷	1.7.68	
135.	Larsen, Poul Henning Nørresundby	25.6.38	1.5.56	70.59	55.65	1.5.61	1.7.68	
136.	Norup, Chris Peter Olesen Horsens	9.10.37	1.5.57	88.60	46.66	1.5.62	1.7.68	
137.	Christoffersen, Else Rigmor, fru Kbhavn	15.2.41	1.5.57	83.60	55.67	1.5.62	1.7.68	
138.	Pedersen, Hans Henrik Esbjerg	26.6.39	1.9.56	66.59	39.66	1.9.61	1.7.68	
139.	Pedersen, Ove Kbhavn	21.1.40	1.5.57	78.60	46.67	1.5.62	1.7.68	
140.	Mortensen, Bjarne Kbhavn	18.5.40	1.5.57	78.60	44.67	1.5.62	1.7.68	
141.	Strunge, Hans Kbhavn	15.11.40	1.5.57	73.60	59.67	1.5.62	1.7.68	
142.	Larsen, Mogens Gunnar Nykøbing Sjælland	7.9.40	1.9.57	81.60	45.67	1.9.62	1.7.68	
143.	Larsen, Britta Elisabeth, fru Kbhavn	31.10.40	1.9.57	79.60	45.67	1.9.62	1.7.68	
144.	Nielsen, Jørn Martin afl. (Roskilde)	5.4.40	1.9.57	78.60	37.67	1.9.62	1.7.68	
145.	Majgaard, Anna Margrete, fru gdir. (2.tekn.kt.)	28.8.41	1.9.57	78.60	58.67	1.9.62 ⁸	1.7.68	1.7.69
146.	Eriksen, Henry Hillerød	9.6.39	1.5.57	68.60	48.67	1.5.62	1.7.68	
147.	Hansen, Lis Bengtson, fru Kbhavn	2.2.40	1.5.57	66.60	45.67	1.5.62	1.7.68	
148.	Tagmos, Hardy Gundvald 1. ingeniørdistr.	24.2.40	1.9.57	73.60	44.67	1.9.62	1.7.68	1.7.69
149.	Rasmussen, Erik Kbhavn	15.7.36	1.6.59 ⁹	81.64	53.67	1.4.65	1.7.68	
150.	Christensen, Niels Engelund Kbhavn	23.7.35	1.3.58 ¹⁰	98.65	54.67	1.4.66	1.7.68	
151.	Andersen, Ellen Irene, fru Kolding	1.3.36	1.9.52	67.55	36.68	1.9.57	1.9.68	
152.	Fogh, Finn Egil Odense	5.12.35	1.9.52	52.55	41.66	1.9.57	1.9.68	
153.	Klith, Bodil Marie, fru Randers	14.3.35	1.9.52	87.55	47.66	1.9.57 ¹¹	1.10.68	
154.	Nielsen, Karen Hansine, fru Brønderslev	23.2.37	1.9.53	81.56	50.68	1.9.58	1.10.68	
155.	Sørensen, Hans Ove Svendborg	19.3.39	1.9.55	75.58	40.66	1.9.60	1.10.68	

¹⁾ ude af post- og tgrafv. 1.12.50–14.8.51. ²⁾ u.f.nr. 20.11.64–19.5.65° og 16.4.–15.9.68°. ³⁾ u.f.nr. 1.2.–30.4.63. ⁴⁾ tjf.u.l. 13.7.–12.10.70°. ⁵⁾ tjf.u.l. 12.7.70–11.1.71° og 5.7.–4.10.73°. ⁶⁾ u.f.nr. 13.10.67–12.1.68°, tjf.u.l. 1.4.–30.9.71°. ⁷⁾ u.f.nr. 27.3.–26.6.63°. ⁸⁾ u.f.nr. 18.10.65–17.3.66° og 16.1.–15.4.69°. ⁹⁾ postbud 1.6.59–30.11.61, overpakkemester 1.12.61–31.3.65. ¹⁰⁾ postbud 1.3.58–30.6.60, overpakkemester 1.7.60–31.3.66. ¹¹⁾ u.f.nr. 1.10.62–31.3.63°.

Nr. i klassen	Navn	Tjenestested	Født	Indtr.	Fag-prøve	Fag-prøve II	Assi-stent	Over-assistent	I løn-ramme 19 fra
<i>(overassistenter)</i>									
156.	Bøg, Bruno	Odder	7.1.39	1.9.56	76.59	39.66	1.9.61	1.10.68	
157.	Hansen, Rasmus Christian Thomsen	Tønder	30.5.38	1.9.56	67.59	46.66	1.9.61	1.10.68	
158.	Guldsmid-Thomsen, Orla	Frederikshavn	2.3.39	1.9.56	60.59	43.67	1.9.61	1.10.68	
159.	Christensen, Hans Einar	2. ingeniørdistr.(kttj.)	30.9.39	1.9.57	82.60	48.67	1.9.62	1.10.68	
160.	Hjortshøj, Søren	Kbhavn	26.10.40	1.9.57	69.60	38.67	1.9.62	1.10.68	
161.	Vester, Bent Erik	Århus T.	21.1.41	1.9.57	69.60	39.67	1.9.62	1.10.68	1.7.69
162.	Christiansen, Flemming	Kolding T.	4.11.41	1.9.58	93.61	52.67	1.9.63	1.10.68	1.7.69
163.	Fabiansson, Jørgen	radioingeniørtj.	4.4.39	1.9.57	68.60	36.68	1.9.62	1.10.68	1.7.69
164.	Christensen, Børge	gdir.(1.tekn.kt.)	1.7.41	1.9.58	87.61	53.68	1.9.63	1.10.68	1.7.69
165.	Christoffersen, Mogens	Kbhavn htg.	16.12.41	1.9.58	86.61	46.68	1.9.63	1.10.68	1.7.69
166.	Christensen, Jørgen	gdir. (4. ekspkt.)	25.10.41	1.9.58	84.61	57.68	1.9.63	1.10.68	1.7.69
167.	Kristiansen, Arne	Kbhavn	15.1.42	1.9.58	84.61	51.68	1.9.63	1.10.68	
176.	Jensen, Niels Bøgid.	1. ingeniørdistr.	11.8.41	1.5.58	75.61	53.67	1.5.63	1.10.68	1.7.69
169.	Kikkenborg, Teddy Pedersen	afl.(Århus)	9.8.40	1.9.58	82.61	44.68	1.9.63	1.10.68	
170.	Jensen, Leo Grønberg	Kbhavn	20.1.31	1.5.48	59.51	1.5.53	1.4.69	
171.	Johansen, Anna Lise, fru	Kbhavn	9.5.30	1.9.48	61.51	1.9.53	1.4.69	
172.	Obling, Carl Paulsen	Skælskør	27.7.38	1.9.55	85.58	53.67	1.9.60	1.4.69	
173.	Sudergaard, Erik Vedsted	Sæby	29.6.38	1.9.55	75.58	43.65	1.9.60	1.4.69	
174.	Pedersen, Birgit Solveig, fru	Næstved	18.2.38	1.9.55	64.58	45.67	1.9.60	1.4.69	
175.	Pedersen, Svend Erik	Århus	19.12.37	1.9.55	62.58	38.65	1.9.60	1.4.69	
176.	Nielsen, Tove, fru	Kbhavn	6.1.39	1.9.56	77.59	46.68	1.9.61	1.4.69 ¹⁾	
177.	Jensen, Mogens Georg Brian Schelle	Kbhavn	27.8.38	1.9.56	73.59	42.65	1.9.61	1.4.69	
178.	Glud, Torben Valdemar	Århus	4.9.38	1.9.57	92.60	53.66	1.9.62	1.4.69	
179.	Nørby, Peter Hansen	postgirokt.	28.6.40	1.5.57	79.60	41.68	1.5.62	1.4.69	1.3.70
180.	Larsen, Viggo	gdir. (4.ekspkt.)	4.2.41	1.9.57	87.60	50.68	1.9.62	1.4.69	1.7.69
181.	Jakobsen, Nanna Agnethe, fru	Kbhavn	17.5.41	1.9.57	81.60	46.68	1.9.62	1.4.69 ²⁾	
182.	Kure, Inge Lise Søndergaard, fru	Birkerød	24.1.41	1.9.58	89.61	53.67	1.9.63	1.4.69	
183.	Matzen, Carsten Carstensen	Sønderborg	30.5.40	1.5.58	77.61	49.67	1.5.63	1.4.69	
184.	Eriksen, Bjørn Overgaard	Århus	4.6.42	1.9.58	83.61	62.68	1.9.63	1.4.69	
185.	Christensen, Jørgen Grove	Esbjerg	3.10.42	1.5.59	92.62	52.68	1.5.64	1.4.69	1.7.69
186.	Rasmussen, Poul Erik	Kbhavn	24.3.41	1.9.58	74.61	47.68	1.9.63	1.4.69	
187.	Olesen, Poul Gade	Kbhavn rtf.	31.7.41	1.9.58	74.61	47.68	1.9.63	1.4.69	1.7.69
188.	Iversen, Sven Højer	kabelingeniørtj.	14.9.41	1.9.58	73.61	45.68	1.9.63	1.4.69	1.7.69
189.	Jørgensen, Arne	gdir.(4.ekspkt.)	10.5.41	1.9.58	71.61	42.68	1.9.63	1.4.69	1.7.69
190.	Eriksen, Kurt	Kbhavn	22.3.41	1.9.58	70.61	36.67	1.9.63	1.4.69	
191.	Møller, Grethe Dyrby, fru	Kbhavn	2.12.41	1.9.58	70.61	57.67	1.9.63	1.4.69	
192.	Jørgensen, Willy	Åbenrå	25.11.41	1.9.58	67.61	58.68	1.9.63	1.4.69	
193.	Møller, Jørgen Folke	Fanø	31.8.36	1.9.53	80.56	44.63	1.9.58	1.9.69	
194.	Schneider, Esther, frk.	Vejle	31.1.38	1.5.54	72.57	44.64	1.5.59	1.9.69	
196.	Johansen, Erik Damgaard	afl.(Fredericia)	21.11.36	1.9.54	57.57	38.65	1.9.59	1.9.69	
197.	Pedersen, Lars Pcter	Hjørring	14.4.38	1.9.55	73.58	52.67	1.9.60	1.9.69	
198.	Nielsen, Ellen Kirstine, fru	Kbhavn	13.8.36	1.5.54	65.57	38.69	1.5.59	1.10.69	
199.	Sørensen, Gunni Lis, fru	Holbæk	16.5.38	1.9.55	87.58	55.68	1.9.60	1.10.69	
200.	Rysgaard, Flemming Luther	Århus	6.8.39	1.9.56	77.59	37.66	1.9.61	1.10.69	
201.	Rasmussen, Hans Ove	Esbjerg	8.11.39	1.9.57	71.60	49.67	1.9.62	1.10.69	
202.	Kruse, Oluf	telegraflaborat.	23.3.42	16.8.59	96.62	54.69	1.9.64	1.10.69	1.10.69
203.	Olsen, Ejgil	1. overpostinsp.	19.1.42	1.9.58	70.61	64.68	1.9.63	1.10.69	
204.	Nielsen, Hans Holst	Kbhavn	27.5.43	16.8.59	92.62	56.68	1.9.64	1.10.69	
205.	Fabricius, Axel	Kbhavn	20.12.40	1.9.58	68.61	38.68	1.9.63	1.10.69	
206.	Ørsmas, Jørn Duus	Kbhavn rtf.	18.7.42	16.8.59	91.62	52.68	1.9.64	1.10.69	1.10.69
207.	Jensen, Claus Palle From	Nykøbing Fl.	6.7.41	1.9.58	67.61	42.68	1.9.63	1.10.69	1.10.69
208.	Pedersen, Benny Valdemar Richardy	Silkeborg	10.2.43	16.8.59	89.63	56.68	1.4.65	1.10.69	

1) u.f.nr. 21.8.64-20.2.65°, tjf.u.l.2.5.-1.11.70°. 2) tjf.u.l. 14.1.-13.4.72°.

Nr. i klassen	Navn	Tjenestested	Født	Indtr.	Fagprøve	Fagprøve II	Assistent	Overassistent	I lønramme 19 fra
<i>(overassistenter)</i>									
209.	Hansen, Carl Arne Vesten	Nykøbing Fl.	25.10.41	1.9.58	65.61	47.68	1.9.63	1.10.69	1.10.69
210.	Madsen, Jørgen Steen	Randers	25.6.42	16.8.59	88.62	47.69	1.9.64	1.10.69	
211.	Jensen, Niels Henrik	afl.(Kbhavn htg.)	12.11.42	16.8.59	88.62	55.69	1.9.64	1.10.69	1.4.72
212.	Rasmussen, Hans Jørgen Godskesen	Åbenrå T.	5.12.42	16.8.59	88.62	47.68	1.9.64	1.10.69	1.10.69
213.	Kristensen, Arne Christian	Ålborg	16.2.41	1.5.58	55.61	36.68	1.5.63	1.10.69	
214.	Klausen, Ole Hoeck	Herning	18.4.43	16.8.59	86.62	58.69	1.9.64	1.10.69	
215.	Jensen, Jens Lind	Århus	11.2.36	1.9.52	63.55	38.66	1.10.63 ¹	1.10.69	
216.	Brinch, Allan	Kbhavn	18.6.42	1.5.59	76.62	56.69	1.5.64	1.10.69	
217.	Nielsen, Ingeborg Sejerøe, fru	gdir.(4.ekspkt.)	26.10.40	1.9.57	85.60	46.68	1.10.64 ²	1.10.69	
218.	Rasmussen, Else Lilly, fru	postgirokt.	14.12.41	1.5.59	74.62	51.69	1.5.64	1.10.69	
219.	Kristensen, Jørgen Kristian	3. ingeniørdistr. (kttj.)	20.11.42	16.8.59	79.62	59.69	1.9.64	1.10.69	
220.	Olsen, Lis Norma, fru	gdir.(2.tekn.kt.)	4.9.42	16.8.59	74.62	42.69	1.9.64	1.10.69	
221.	Keldke, Poul	Nyborg	24.7.41	1.9.58	68.61	57.68	1.9.63 ³	1.10.69	
222.	Vibe, Inger, fru	Silkeborg	1.4.34	1.9.51	90.54	55.69	1.9.56 ⁴	1.12.69	
223.	Hansen, Doris Sophie, fru	kabelingeniørtj.	21.1.38	1.5.54	83.57	50.69	1.5.59 ⁵	1.3.70	1.3.70
224.	Petersen, Anny Margrethe, fru	Kbhavn	27.4.38	1.9.55	66.58	41.69	1.9.60	1.3.70	
225.	Weber, Poul Erik	Padborg	28.12.37	1.5.55	66.58	45.65	1.5.61	1.3.70	
226.	Jensen, Carsten Ørting	gdir.(3.tekn.kt.)	29.9.42	16.8.59	88.62	54.69	1.9.64	1.3.70	
227.	Wacher, Knud	Tórshavn	15.3.41	1.9.58	63.61	39.69	1.9.63	1.3.70	
228.	Rasmussen, Niels Jørgen	3. overpostinsp.	30.7.41	1.9.58	57.61	51.68	1.9.63	1.3.70	
229.	Nissen, Poul Søe	Kbhavn	2.12.42	16.8.59	78.62	41.69	1.9.64	1.3.70	
230.	Andersen, Kenny Peter Stagil	2.ingeniørdistr.	8.7.42	16.8.59	72.62	41.69	1.9.64	1.3.70	1.3.70
231.	Rønne, Birgit Christine Voss, fru	gdir.(4.ekspkt.)	5.9.42	16.8.60	95.63	59.69	1.9.65	1.3.70	1.3.70
232.	Christensen, Gunnar Thornfeldt	gdir.(3.ekspkt.)	26.2.43	16.8.60	95.63	54.69	1.9.65	1.3.70	
233.	Junker, Børge	gdir.(5.ekspkt.)	16.2.44	16.8.60	93.63	58.69	1.9.65	1.3.70	
234.	Jørgensen, Henning Tage	Kbhavn	8.10.42	16.8.60	91.63	51.69	1.9.65	1.3.70	
235.	Svendsen, Torkild Kammergaard	overpostmemb.	7.4.42	16.8.59	62.62	47.69	1.9.64	1.3.70	
236.	Kristensen, Knud Øster	Kbhavn	15.1.43	16.8.60	84.63	52.69	1.9.65	1.3.70	
237.	Lehrmann, Villy	gdir.(edb-sekr.)	3.8.42	16.8.60	82.63	56.69	1.9.65	1.3.70	
238.	Sørensen, Erik Nordentoft	Kbhavn	4.10.36	1.11.59 ⁶	90.65	44.69	1.4.66	1.3.70	
239.	Nielsen, Leif Granild	Rønne	21.8.43	16.8.60	71.63	44.69	1.9.65	1.3.70	
240.	Nørgaard, Gert Peter	Helsingør	18.7.42	16.8.60	68.63	43.69	1.9.65	1.3.70	
241.	Jensen, Inger Lis, fru	Kbhavn	27.9.38	1.9.56	87.59	45.67	1.9.61	1.9.70	
242.	Isaksen, Anna Kirstine, fru	Vejle	9.3.40	1.9.56	71.59	37.67	1.9.61	1.9.70	
243.	Hansen, Frede Muldager	Odense	25.3.39	1.9.56	66.59	40.66	1.9.61	1.9.70	
244.	Knudsen, Leif	Ebeltoft	22.1.39	1.9.56	63.59	45.68	1.9.61	1.9.70	
245.	Nielsen, Inge Kristine Bloch, frk	Ålborg	12.7.40	1.5.57	76.60	46.67	1.5.62	1.9.70	
246.	Jørgensen, Poul Høgh	Vejen	17.6.40	1.5.57	66.60	44.67	1.5.62	1.9.70	
247.	Schmidt, Niels Peter	Vojens	15.7.41	1.9.57	73.60	45.66	1.9.62	1.9.70	
248.	Thorsted, Jørgen	Thisted	27.9.41	1.5.58	80.61	41.68	1.5.63	1.9.70	
249.	Strunge, Erik	afl.(Ålborg)	11.3.42	1.5.58	76.61	58.70	1.5.63	1.9.70	
250.	Søderquist, Yrsa Louise, fru	Kbhavn htg.	17.7.42	1.9.58	65.61	39.70	1.9.63 ⁷	1.9.70 ⁷	
251.	Lemke, Johannes	Lyngby radio	6.1.44	16.8.60	77.63	44.70	1.9.65	1.9.70	1.9.70
252.	Jensen, Vagn Damgaard	gdir.(4.ekspkt.)	23.1.44	16.8.61	101.64	55.70	1.9.66	1.9.70	1.9.70
253.	Jakobsen, Svend Erik	Holstebro	6.9.43	16.8.60	76.63	57.69	1.9.65	1.9.70	
254.	Kruse, Yrsa Marie, fru	gdir.(revkt.)	26.9.43	16.8.60	76.63	47.70	1.9.65	1.9.70	
255.	Kristensen, Flemming Korup	gdir.(edb-sekr.)	9.5.45	16.8.61	100.64	52.70	1.9.66	1.9.70	
256.	Hansen, Fredie	gdir.(4.ekspkt.)	2.2.43	16.8.60	74.63	40.69	1.9.65	1.9.70	
257.	Skaarup, Verner	Hobro	5.4.43	16.8.60	73.63	37.70	1.9.65	1.9.70	

¹⁾ ude af post- og tgrafv. 1.6.61-30.9.63. ²⁾ ude af post- og tgrafv. 1.1.-30.9.62, u.f.nr. 20.11.64-19.2.65°. ³⁾ u.f.nr.1.5.66-31.1.67. ⁴⁾ u.f.nr. 17.2-16.5.63° og 10.2.-9.8.65°. ⁵⁾ u.f.nr. 5.7.61-4.1.62° og 31.7.64-30.1.65°. ⁶⁾ postbud 1.11.59-30.11.62, overpakmester 1.12.62-31.3.66. ⁷⁾ u.f.nr. 26.1.-25.7.68°, tlf.u.l. 24.6-23.12.71°.

Nr. i klassen	Navn	Tjenestested	Født	Indtr.	Fag-prøve	Fag-prøve II	Assi- stent	Over- assistent	I løn- ramme 19 fra
<i>(overassistenter)</i>									
258.	Rasmussen, Leif Regin Strøm	Hedehusenc	20.1.42	16.8.61	94.64	66.69	1.9.66	1.9.70	
259.	Andersen, Knud Anders Juhl	Kbhavn	16.11.43	16.8.60	69.63	46.69	1.9.65	1.9.70	
260.	Olsen, Torben Søndergaard	gdir.(2.eksptk.)	25.8.44	16.8.61	92.64	65.69	1.9.66	1.9.70	
261.	Pedersen, Birthe Ingelise, fru	Kbhavn	9.5.44	16.8.60	66.62	36.69	1.9.65	1.9.70 ¹	
262.	Nielsen, Flemming la Cour	jbpkt.1 (kttj.)	11.9.44	16.8.61	87.64	45.70	1.9.66	1.9.70	
263.	Pedersen, Ole Aksel	radioingeniørtj.	9.12.43	16.8.61	86.64	54.70	1.9.66	1.9.70	1.9.70
264.	Antvorskov, Knud	Åbybro	17.6.37	1.2.62 ²	86.66	40.69	1.4.67	1.9.70	
265.	Christensen, John Kurt	Kbhavn	4.1.39	1.3.62 ³	79.66	48.69	1.4.67	1.9.70	
266.	Christensen, Ingrid, fru	gdir.(2.tekn.kt.)	12.2.39	1.5.57	99.60	48.67	1.5.62 ⁴	1.9.67 ⁴	1.12.71
267.	Rasmussen, Poul Erik	Horsens	28.9.41	1.5.58	72.61	43.68	1.5.63	1.1.71	
268.	Jensen, Regnar Samø	Grønå	10.6.41	1.5.58	69.61	42.68	1.5.63	1.1.71	
269.	Hedegaard, Jonna, fru	gdir.(3.eksptk.)	17.11.42	16.8.59	78.62	49.70	1.9.64	1.1.71	
270.	Bahlke, Ejner	Nordborg	14.10.41	16.8.59	71.62	54.69	1.9.64	1.1.71	
271.	Larsen, Svend Erik	Ringsted	26.8.41	16.8.59	65.62	36.69	1.9.64	1.1.71	
272.	Christensen, Just	Hadsund	17.4.43	16.8.60	77.63	38.69	1.9.65	1.1.71	
273.	Matthesen, Ole Christian	Brande	17.12.42	16.8.60	75.63	52.69	1.9.65	1.1.71	
274.	Nielsen, Jørn Martin	Kolding T.	29.5.44	16.8.61	96.64	65.70	1.9.66	1.1.71	1.1.71
275.	Andersen, Ebba Birte, frk.	Kbhavn	15.3.44	16.8.61	86.64	45.70	1.9.66	1.1.71	
276.	Sørensen, Bjarne Wissing	Kolding T.	15.8.43	16.8.60	59.63	39.70	1.9.65	1.1.71	1.1.71
277.	Nielsen, Ole Børgesen	opm.s.kt.	10.1.44	16.8.61	79.64	59.70	1.9.66	1.1.71	
278.	Birkedal, Lis, fru	gdir.(3.ekspt.)	23.9.42	16.8.60	78.64	46.69	1.4.66 ⁵	1.1.71	
279.	Kruse, Anne-Marie Holmsted, fru	gdir.(4.eksptk.)	15.1.43	16.8.61	77.64	45.70	1.9.66	1.1.71	
280.	Hansen, Lilian Raadshøj, frk.	kabelingeniørtj.	29.9.44	16.8.61	72.64	47.70	1.9.66	1.1.71	1.1.71
281.	Thorsen, Ernst Flemming	Kbhavn	9.7.45	16.8.61	72.64	55.70	1.9.66	1.1.71	
282.	Andersen, Thorbjørn Gårder	Køge	3.6.43	16.8.61	71.64	46.70	1.9.66	1.1.71	
283.	Hansen, David Dueholm	gdir.(1.eksptk.)	26.6.44	16.8.61	70.64	42.70	1.9.66	1.1.71	1.1.71
284.	Ljungkvist, Anny, fru	Kbhavn htg.	8.11.44	16.8.61	76.64	46.70	1.9.65 ⁶	1.1.71	
285.	Sørensen, Kjeld Erik	Kbhavn	17.3.45	16.8.61	70.64	40.70	1.9.66	1.1.71	
286.	Sparre, Jørgen Clausen	gdir.(2.eksptk.)	28.10.35	1.1.60 ⁷	80.66	54.68	1.4.67	1.1.71	
287.	Mikkelsen, Ejnar	Kbhavn	16.7.38	1.1.64 ⁸	72.67	45.70	1.4.68	1.1.71	
288.	Retsby, Rita Edberg, fru	Kolding	27.12.40	1.9.58	84.61	45.68	1.9.63 ⁹	1.3.71	
289.	Sørensen, Hugo Wolters	afl.(Ålborg)	30.7.42	16.8.59	82.62	47.69	1.9.64	1.3.71	
290.	Bjerg, Bjarne Andersen	afl.(Århus)	19.11.40	1.9.58	58.61	49.68	1.9.63	1.3.71	
291.	Toft, Flemming	afl.(Esbjerg)	10.6.42	16.8.59	74.62	41.68	1.9.64	1.3.71	
292.	Pedersen, Bent	afl.(Randers)	7.10.41	16.8.59	71.62	52.69	1.9.64	1.3.71	
293.	Jensen, Finn Nørgreen	Esbjerg	17.8.42	16.8.59	67.62	52.69	1.9.64	1.3.71	
294.	Christensen, Carl Erik	4. overpostinsp.	17.6.43	16.8.60	91.63	62.70	1.9.65	1.3.71	
295.	Nielsen, Jane Kirstine, frk.	Ålborg	9.9.43	16.8.60	80.63	41.69	1.9.65	1.3.71	
296.	Madsen, Preben	Horsens	8.3.40	1.9.57	73.60	42.68	1.8.65 ¹⁰	1.3.71	
297.	Mæhle, Henri Normann	afl.(Hjørring)	10.1.43	16.8.60	66.63	39.69	1.9.65	1.3.71	
298.	Rasmussen, Kjeld	Århus	10.8.43	16.8.61	90.64	38.69	1.9.66	1.3.71	
299.	Jakobsen, Hugo Vestergaard	afl.(Ålborg)	5.2.45	16.8.61	89.64	56.69	1.9.66	1.3.71	
300.	Nielsen, Anni, fru	postgirokt.	14.10.44	16.8.61	84.64	44.70	1.9.66	1.3.71 ¹¹	
301.	Assenholt-Jensen, Egon	3. overpostinsp.	8.10.46	16.8.63	105.66	56.70	1.9.68	1.3.71	
302.	Jensen, Jørgen	gdir.(2.eksptk.)	17.10.45	16.8.62	97.65	59.70	1.9.67	1.3.71	
303.	Jespersen, Vitha Uhrskov, frk.	Kbhavn	28.4.43	16.8.61	72.64	50.70	1.9.66	1.3.71	
304.	Jensen, Søren Heegaard Duc	afl.(Odense)	30.3.45	16.8.62	93.65	61.70	1.9.67	1.4.71	
305.	Sørensen, Ove	Kjellerup	13.4.45	16.8.62	89.65	43.70	1.9.67	1.4.71	
306.	Pedersen, Else, fru	Nordborg	18.3.40	1.5.57	68.60	40.67	1.5.62	1.5.71 ¹²	

¹) tjf.u.l. 25.6.-24.9.73°. ²) postbud 1.2.62-31.8.63, overpakmester 1.9.63-31.3.67. ³) postbud 1.3.62-31.8.63, overpakmester 1.9.63-31.3.67. ⁴) u.f.nr. 2.9.65-1.1.66° og 20.9.68-19.3.69°, ude af post- og tgrafv. 20.3.69-30.11.71. ⁵) tjf.u.l. 1.3.-30.4.70°. ⁶) tjf.u.l. 1.8.-31.10.70. ⁷) postbud 1.1.60-31.3.67. ⁸) postbud 1.1.64-30.4.65, overpakmester 1.5.65-31.3.68. ⁹) u.f.nr. 1.7.-31.12.66. ¹⁰) ude af post- og tgrafv. 1.2.63-31.7.65. ¹¹) tjf.u.l. 28.5.-27.9.73°. ¹²) tjf.u.l. 4.9.72-3.1.73°.

Nr. i klassen	Navn	Tjenestested	Født	Indtr.	Fagprøve	Fagprøve II	Assistent	Overassistent	I lønramme 19 fra
<i>(overassistenter)</i>									
307.	Christensen, Yrsa Nørskov, fru	Ringkøbing	11.1.41	1.5.57	78.60	42.67	1.5.62	1.7.71	
308.	Laursen, Vagn	afl.(Odense)	19.8.39	1.9.57	78.60	43.67	1.9.62	1.9.71	
209.	Gitz, Jørgen Erik	Odense	13.7.40	1.9.57	70.60	39.68	1.9.62	1.9.71	
210.	Christensen, Karl Marius	Hobro	1.7.43	16.8.60	78.63	57.69	1.9.65	1.9.71	
311.	Dam-Christensen, Knud	Sønderborg	26.11.42	16.8.60	67.63	52.69	1.9.65	1.9.71	
312.	Simonsen, Halfdan Lauge	Hørsholm	17.7.44	16.8.60	67.63	43.70	1.9.65	1.9.71	
313.	Hansen, Steffen Kofod	Kbhavn. rtf.	14.7.44	16.8.61	87.64	52.71	1.9.66	1.9.71	1.9.71
314.	Pedersen, Ove	Haderslev	7.10.44	16.8.61	78.64	40.70	1.9.66	1.9.71	
315.	Lykke, Henry	4. overpostinsp.	25.2.45	16.8.61	78.64	60.70	1.9.66	1.9.71	
316.	Melohn, Lisa Dyveke, fru	postgirokt.	29.8.46	16.8.62	97.65	47.70	1.9.67	1.9.71	
317.	Aakjær, Boye	Ålborg T.	10.6.45	16.8.62	92.65	60.70	1.9.67	1.9.71	1.9.71
318.	Hornum, Jørgen Bjerg	Kolding T.	24.7.45	16.8.62	91.65	58.71	1.9.67	1.9.71	1.9.71
319.	Andersen, Steffen Juul Sandberg	gdir.(1.ekspkt.)	2.8.45	16.8.62	91.65	54.71	1.9.67	1.9.71	
320.	Schlünssen, Gunnar	Kolding T.	8.3.45	16.8.61	66.64	40.70	1.9.66	1.9.71	1.9.71
321.	Boisen, Kai	overpostmemb.	5.1.46	16.8.62	90.65	55.71	1.9.67	1.9.71	
322.	Riise, Carl Ejnar	Kolding T.	10.3.45	16.8.61	65.64	44.71	1.9.66	1.9.71	1.9.71
323.	Christensen, Aase Marie, fru	gdir.(lønanvkt.)	21.9.44	16.8.61	62.64	46.69	1.9.66	1.9.71	
324.	Pedersen, Birgit, fru	gdir.(plansekr.)	4.8.45	16.8.62	92.65	53.70	1.11.67 ¹⁾	1.9.71	
325.	Pedersen, Keld Ivan	Kbhavn rtf.	19.7.45	16.8.62	87.65	49.70	1.9.67	1.9.71	1.9.71
326.	Christiansen, Karin Irene, fru	Kbhavn	31.1.44	16.8.61	61.64	39.70	1.9.66	1.9.71	
327.	Sørensen, Sigfred	gdir.(5.ekspkt.)	12.8.44	16.8.62	81.65	66.71	1.9.67	1.9.71	
328.	Færgemann, Poul-Erik Nygaard	Århus T.	30.7.45	16.8.62	81.65	45.71	1.9.67	1.9.71	1.9.71
329.	Hansen, Kurt	Helsingør	25.7.44	16.8.62	80.65	49.71	1.9.67	1.9.71	
330.	Jensen, Carl Erik	kabelingeniørtj.	3.8.45	16.8.62	80.65	52.71	1.9.67	1.9.71	1.9.71
331.	Andersen, Gert	Kbhavn rtf.	21.1.45	16.8.62	79.65	56.71	1.9.67	1.9.71	1.9.71
332.	Madsen, Frank Dieter Bækby	gdir.(2.tekn.kt.)	6.4.46	16.8.62	79.65	42.70	1.9.67	1.9.71	1.9.71
333.	Larsen, Bent Brink	kabelingeniørtj.	29.5.45	16.8.62	77.65	45.70	1.9.67	1.9.71	1.9.71
334.	Ölmez, Inga Ragnhild Therkelsen, fru	afl.(Århus)	15.3.32	1.5.55 ²⁾	84.61	54.69	1.5.63	1.3.71 ³⁾	
335.	Nørgaard, Karen Elisabeth, frk	Kbhavn	3.2.20	1.9.39	73.42	56.71	1.9.45	1.1.72	
336.	Sejr, Henny Marie, frk	Fredericia	23.2.31	1.9.47	69.50	49.71	1.9.52	1.1.72	
337.	Johansen, Inger Margrethe, fru	Blåvand radio	28.9.34	1.9.51	86.54	47.71	1.9.56 ³⁾	1.1.72	1.1.72
338.	Emborg, Grete, frk	Århus	28.7.38	1.9.54	80.57	57.71	1.9.59	1.1.72	
339.	Jensen, Birte, fru	gdir.(revkt.)	22.2.39	1.9.55	76.58	59.71	1.9.60 ⁴⁾	1.1.72	
340.	Christensen, Aase, fru	Kbhavn	19.11.38	1.9.55	58.58	50.71	1.9.60	1.1.72	
341.	Matz, Kaj Bjerregaard	Holbæk	17.6.40	1.9.57	71.60	38.71	1.9.62	1.1.72	
342.	Berggreen-Christensen, Svend	Herning	26.3.45	16.8.61	82.64	53.70	1.9.66	1.1.72	
343.	Jørgensen, Bodil Margrethe, fru	Kbhavn	8.2.45	16.8.62	97.65	57.71	1.9.67	1.1.72	
344.	Jensen, Jørn Moldrup	2. overpostinsp.	31.10.45	16.8.62	94.65	55.70	1.9.67	1.1.72	
345.	Burdejny, Margit Fuglsig, fru	Kbhavn	25.9.44	16.8.62	91.65	49.71	1.9.67	1.1.72	
346.	Rasmussen, Mogens	Randers	12.12.43	16.8.61	64.64	48.71	1.9.66	1.1.72	
347.	Tønnesen, Troels	postgirokt.	28.8.44	16.8.61	64.64	39.71	1.9.66	1.1.72	
348.	Andersen, Karin Juul, fru	Kbhavn	11.2.45	16.8.62	85.65	48.71	1.9.67	1.1.72	
349.	Stengaard, Christian	Ringkøbing	22.7.45	16.8.62	85.65	51.70	1.9.67	1.1.72	
350.	Iversen, Frede	gdir.(1.ekspkt.)	26.9.45	16.8.63	94.66	59.71	1.9.68	1.1.72	
351.	Mikkelsen, Niels Christian	kabelingeniørtj.	26.2.46	16.8.63	94.66	54.71	1.9.68	1.1.72	1.1.72
352.	Madsen, Jørgen Steensgaard	Kbhavn	13.4.45	16.8.62	67.65	43.71	1.9.67	1.1.72	
353.	Boisen, Conny Finnerup, fru	Kbhavn	29.7.46	16.8.63	91.66	59.71	1.9.68	1.1.72 ⁵⁾	
354.	Jensen, Poul Henrik	Kbhavn rtf.	27.3.45	16.8.62	66.65	49.71	1.9.67	1.1.72	1.1.72
355.	Holm, Bent	Kolding T.	9.8.45	16.8.62	66.65	44.71	1.9.67	1.1.72	1.1.72
356.	Nielsen, Per Koldkjær	gdir.(3.ekspkt.)	29.7.46	16.8.63	90.66	56.71	1.9.68	1.1.72	

¹⁾ ude af post- og tgrafv. 1.5.-5.7.64. ²⁾ kontorist 1.5.55-30.4.58, kontorassistent II 1.5.58-15.8.59 (u.f.nr. 1.10.56-30.4.57), tjf.u.l. 1.10.72-31.5.73. ³⁾ u.f.nr. 19.2-18.5.57^o. ⁴⁾ u.f.nr. 25.3.-24.9.67^o. ⁵⁾ tjf.u.l. 1.7.-31.12.72^o.

Nr. i klassen	Navn	Tjenestested	Født	Indtr.	Fagprøve	Fagprøve II	Assistent	Overassistent	I lønramme 19 fra
<i>(overassistenter)</i>									
357.	Yde-Andersen, Finn	opm.s kt.	9.5.44	16.8.63	89.66	60.71	1.9.68	1.1.72	
358.	Jensby, Jørn	gdir.(2.tekn.kt.)	17.3.45	16.8.63	89.66	57.71	1.9.68	1.1.72	1.1.72
359.	Koue, Johannes	Køge	14.11.46	16.8.63	88.66	43.71	1.9.68	1.1.72	
360.	Beck, Hans	Frederikssund	30.4.41	16.8.62	63.65	36.71	1.9.67	1.1.72	
361.	Morthensen, Annelise Korsgård, fru	Frederikssund	8.1.47	16.8.63	85.66	42.71	1.9.68	1.1.72	
362.	Andersen, Finn Josef	gdir.(5.ekspkt.)	9.10.45	16.8.63	81.66	57.71	1.9.68	1.1.72	
363.	Henriksen, Orla	Esbjerg	8.3.37	1.9.59 ¹⁾	85.68	50.71	1.4.69	1.4.72	
364.	Gaarde, Preben	Haderslev	15.4.41	1.5.58	55.61	41.68	1.5.63	1.5.72	
365.	Sarl, Børge Christian	postgirokt.	8.1.21	1.9.37	56.41	40.72	1.2.45	1.7.72	
366.	Nellemann, Anna Lilly Petrea, fru	Århus	7.6.29	1.9.46	77.49	37.72	1.9.51 ²⁾	1.7.72	
367.	Coers, Grethe, frk.	Nørresundby	9.12.27	1.9.47	71.50	43.72	1.9.52	1.7.72	
368.	Moos, Karen, frk.	Kbhavn	25.7.37	1.9.55	79.58	41.72	1.9.60	1.7.72	
369.	Poulsen, Anne-Grethe Østergaard, frk.	opostmemb.	23.3.45	16.8.61	95.64	46.71	1.9.66	1.7.72	
370.	Kristensen, Knud	Vejle	19.2.45	16.8.61	92.64	57.70	1.9.66	1.7.72	
371.	Miszczuk, Helene, frk.	af.(Slagelse)	8.3.45	16.8.61	82.64	51.70	1.9.66	1.7.72	
372.	Grube, Ellen, frk.	Kbhavn	26.5.46	16.8.62	85.65	45.72	1.9.67	1.7.72	
373.	Kjæmpe, Annelise, fru	Kbhavn	10.10.45	16.8.62	77.65	51.72	1.9.67	1.7.72	
374.	Pedersen, Jens Valdemar Frylund	gdir.(edb-sekr.)	6.8.45	16.8.62	74.65	48.72	1.9.67	1.7.72	
375.	Sørensen, Keld	Fredericia	19.11.45	16.8.63	98.66	66.72	1.9.68	1.7.72	
376.	Christensen, Jytte Lykke, fru	Kbhavn	5.5.45	16.8.62	73.65	45.71	1.9.67 ³⁾	1.7.72	
377.	Bjørnsgaard, Karen Rønning, fru	Kbhavn	18.6.45	16.8.62	71.65	51.72	1.9.67	1.7.72	
378.	Munch-Kofoed, Jørgen	Kbhavn	13.3.46	16.8.63	95.66	54.72	1.9.68	1.7.72	
379.	Pedersen, Lars Ole	Kbhavn htg.	25.3.45	16.8.62	68.65	41.71	1.9.67	1.7.72	
380.	Markussen, Poul Christian	Ikast	18.6.40	1.3.66 ⁴⁾	106.69	58.72	1.4.70	1.7.72	
381.	Andreasen, Erik	Nørresundby	7.8.44	16.8.62	64.65	44.71	1.9.67	1.7.72	
382.	Sørensen, Knud Kofoed	Kbhavn	31.1.46	16.8.63	88.66	55.72	1.9.68	1.7.72	
383.	Larsen, Knud Aage	Kbhavn htg.	17.7.46	16.8.63	88.66	51.72	1.9.68	1.7.72	1.7.72
384.	Christensen, Kurt	2. overpostinsp.	13.7.45	16.8.62	63.65	54.72	1.9.67	1.7.72	
385.	Sørensen, Henning Schougård	af.(Åbenrå T.)	2.1.46	16.8.63	81.66	52.72	1.9.68	1.7.72	1.7.72
386.	Christensen, Kirsten Sødring, fru	Nykøbing Fl.	25.7.46	16.8.63	81.66	40.72	1.9.68	1.7.72	
387.	Nielsen, Vagn Ejvind	Kbhavn htg.	7.4.41	1.4.63 ⁵⁾	93.68	40.72	1.4.69	1.7.72	1.7.72
388.	Østergaard, Poul	Kbhavn	14.12.45	16.8.63	75.66	40.71	1.9.68	1.7.72	
389.	Stenbæk, Peter	gdir.(edb-sekr.)	13.2.43	1.6.65 ⁶⁾	104.69	67.72	1.4.70	1.7.72	1.7.72
390.	Andersen, Bjarne Vindelev	Struer	21.11.41	1.9.58	73.61	40.68	1.9.63	1.9.72	
391.	Rasmussen, Erik	Odense	14.2.42	1.9.58	60.61	45.69	1.9.63	1.9.72	
392.	Poulsen, Per Steen	af.(Næstved)	16.5.41	1.9.58	59.61	37.70	1.9.63	1.9.72	
393.	Pihl, Ole Magnus Mortensen	Kbhavn	17.12.39	1.9.57	71.60	43.71	1.9.62	1.11.72	
394.	Ahrensberg, Annemarie Christensen, fru	Haderslev	3.11.38	1.9.55	71.58	36.72	1.9.60	1.12.72	
396.	Jørgensen, Else Kirstine, fru	gdir.(4.ekspkt.)	8.10.20	1.9.39	77.42	1.9.45	1.2.73	
397.	Johansen, Ingrid, fru	Middelfart	10.11.43	16.8.60	84.63	52.70	1.9.65	1.2.73	
398.	Mølgaard, Ellen Ester, frk.	Odense	24.1.43	16.8.60	79.63	38.71	1.9.65	1.2.73	
399.	Dauer, Frede	Odense	14.10.44	16.8.61	85.64	54.70	1.3.67	1.2.73	
400.	Vestergaard, Joan Bodil, fru	gdir.(revkt.)	19.1.46	16.8.62	80.65	59.72	1.9.67	1.2.73 ⁷⁾	
401.	Skovgaard, Hanne Elisabeth, frk.	Kbhavn	13.8.45	16.8.62	70.65	39.72	1.9.67	1.2.73	
402.	Møller, Ester, fru	Kbhavn	11.1.47	16.8.63	88.66	52.72	1.9.68	1.2.73	
403.	Pedersen, Anna Margrethe, fru	gdir.(revkt.)	30.10.45	16.8.62	60.65	39.72	1.9.67	1.2.73	
404.	Andresen Ebbe	af.(Kbhavn htg.)	19.11.45	16.8.63	82.66	57.72	1.9.68	1.2.73	1.2.73
405.	Bertelsen, Christian	radioingeniørtj.(kttj.)	21.2.46	16.8.63	81.66	64.72	1.9.68	1.2.73	
406.	Nielsen, Niels Bech Hoffensitz	1. overpostinsp.	6.1.47	16.8.64	104.67	68.72	1.9.69	1.2.73	

¹⁾ postbud 1.9.59-30.11.62, overpakmester 1.12.62-31.3.69. ²⁾ u.f.nr. 1.1.-30.6.59. ³⁾ u.f.nr. 3.12.67-2.3.68°. ⁴⁾ postbud 1.3.66-31.3.70. ⁵⁾ postbud 1.4.63-31.5.66, overpakmester 1.6.66-31.3.69. ⁶⁾ postbud 1.6.65-31.8.66, overpakmester 1.9.66-31.3.70. ⁷⁾ tjf.u.l. 10.12.73-9.6.74°.

Nr. i klassen	Navn	Tjenestested	Født	Indtr.	Fag-prøve	Fag-prøve II	Assistent	Over-assistent	I løn-ramme 19 fra
	<i>(overassistenter)</i>								
407.	Sørensen, Torben Skeldal.....	af. (Århus T.)	1.7.47	16.8.63	77.66	51.72	1.9.68	1.2.73	1.2.73
408.	Levin, Marianne Vibeke, frk.....	Kbhavn	2.8.45	16.8.63	76.66	38.71	1.9.68	1.2.73	
409.	Fisker, Else, frk.....	Kbhavn	13.4.46	16.8.63	76.66	38.72	1.9.68	1.2.73	
410.	Hissel, Preben Jensen.....	Holbæk	7.2.47	16.8.64	97.67	59.72	1.9.69	1.2.73	
411.	Nielsen, Eigil.....	kabelingeniørtj.	31.3.46	16.8.63	71.66	40.72	1.9.68	1.2.73	1.2.73
412.	Foldager, Mogens.....	gdir.(edb-sekr.)	7.6.47	16.8.64	93.67	56.72	1.9.69	1.2.73	
413.	Andersen, Orla Ejgil.....	Kbhavn	16.4.46	16.8.63	68.66	36.71	1.9.68	1.2.73	
414.	Mortensen, Berndt.....	Kbhavn	29.10.45	16.8.63	66.66	37.72	1.9.68	1.2.73	
415.	Sørensen, Jørgen Steffensen.....	Gråsten	26.5.37	1.9.59 ¹⁾	77.68	53.71	1.4.69	1.2.73	
416.	Jørgensen, Børge.....	Grønå	11.3.44	16.8.61	76.64	47.70	1.9.66	1.4.73	
417.	Madsen, Finn Jørgen.....	Tarm	3.6.42	1.5.59	65.62	38.68	1.5.64	1.5.73	
418.	Petersen, Dori Kamma, fru.....	Ålborg	20.2.40	1.5.57	82.60	53.73	1.5.62 ²⁾	1.6.73	
419.	Hagelquist, Henning Jørgensgaard.....	Roslev	4.5.45	16.8.62	60.65	41.73	1.9.67	1.6.73	
420.	Kallehauge, Antje Emma, fru.....	gdir.(revkt.)	8.12.43	16.8.60	93.63	55.73	1.9.65	1.7.73	
421.	Knudsen, Sven Aage.....	Lemvig	10.9.44	16.8.61	85.64	53.70	1.9.66	1.7.73	
422.	Jensen, Frank Johnsen.....	Kbhavn	12.12.43	16.8.61	64.64	46.73	1.9.66	1.7.73	
423.	Frandsen, Torkild.....	Skanderborg	17.10.45	16.8.62	81.65	63.72	1.9.67	1.7.73	
424.	Jørgensen, Alice Wibeke, frk.....	gdir.(1.tekn.kt.)	6.12.46	16.8.63	100.66	61.73	1.9.68	1.7.73	1.7.73
425.	Nomanni, Elisabeth, fru.....	Kbhavn	6.10.45	16.8.62	73.65	42.72	1.9.67	1.7.73	
426.	Jensen, Hanne Britta, fru.....	gdir.(3.ekspkt.)	7.6.45	16.8.62	72.65	60.73	1.9.67	1.7.73	
427.	Hansen, Knud Erik.....	3. overpostinsp.	15.12.44	16.8.63	91.66	60.72	1.9.68	1.7.73	
428.	Rasmussen, Hans Magelund.....	2. overpostinsp.	3.12.45	16.8.63	86.66	54.71	1.9.68	1.7.73	
429.	Karlsbjerg, Lisbeth Nørgaard, fru.....	gdir.(4.ekspkt.)	2.2.46	16.8.63	82.66	54.73	1.9.68	1.7.73	1.7.73
430.	Christensen, Knud Holm.....	2. overpostinsp.	30.1.46	16.8.63	81.66	61.71	1.9.68	1.7.73	
431.	Duc, Anne Marie, frk.....	gdir.(lønanvkt.)	6.4.47	16.8.64	104.67	68.73	1.9.69	1.7.73	
432.	Jensen, Niels-Erik Strunge.....	af.(Kbhavn htg.)	21.2.46	16.8.63	78.66	44.73	1.9.68	1.7.73	1.7.73
433.	Mogensen, Kirsten Vejersøe, frk.....	Kbhavn	25.7.46	16.8.63	77.66	47.72	1.9.68	1.7.73	
434.	Jensen, Ole Brendstrup.....	af.(Kbhavn htg.)	27.7.46	16.8.63	77.66	48.73	1.9.68	1.7.73	1.7.73
435.	Pedersen, Henry Søndergaard.....	Kbhavn	31.3.45	16.8.63	71.66	46.72	1.9.68	1.7.73	
436.	Frederiksen, Flemming.....	Slagelse	29.3.47	16.8.63	70.66	42.72	1.9.68	1.7.73	
437.	Geil, Jens Holger.....	gdir.(1.ekspkt.)	20.10.46	16.8.64	92.67	60.72	1.9.69	1.7.73	
438.	Tillstrøm, Anna Margrethe, fru.....	Helsingør	30.7.36	1.9.52	76.55	60.72	1.9.57 ³⁾	1.7.73	
439.	Poulsen, Sonja, frk.....	kabelingeniørtj.	10.10.46	16.8.63	67.66	39.72	1.9.68	1.7.73	1.7.73
440.	Nissov, Per.....	gdir.(1.ekspkt.)	11.7.47	16.8.64	91.67	57.72	1.9.69	1.7.73	
441.	Thorning, Frede.....	Kbhavn	12.8.45	16.8.63	62.66	37.72	1.9.68	1.7.73	
442.	Kragh, Erik.....	Kbhavn	13.6.47	16.8.64	86.67	54.72	1.9.69	1.7.73	
443.	Andersen, Kirsten Margrethe Rosenstjerne, fru.....	Kbhavn	8.1.47	16.8.64	85.67	47.72	1.9.69	1.7.73	
444.	Jensen, Poul-Orla.....	opm.s.kt.	25.1.47	16.8.64	83.67	59.72	1.9.69	1.7.73	
445.	Laursen, Henriette Lissi Meldgaard, fru.....	4. overpostinsp.	22.4.43	16.8.59	95.62	52.73	1.9.64	1.9.73	
446.	Hylander, Jørgen Kaunitz.....	Skive	8.5.42	16.8.59	64.62	39.69	1.9.64	1.9.73	
447.	Bang, Signe Elisabeth, fru.....	postgirokt.	8.8.45	16.8.62	89.65	47.73	1.9.67	1.9.73	
448.	Pedersen, Karen-Margrethe, fru.....	postgirokt.	23.10.45	16.8.62	79.65	47.73	1.9.67	1.9.73	
449.	Jensen, John Ove.....	Slagelse	30.7.46	16.8.62	79.65	48.73	1.9.67	1.9.73	
450.	Honoré, Anny Mette, fru.....	Kbhavn	11.3.46	16.8.63	81.66	47.72	1.9.68	1.9.73	
451.	Laursen, Bjarne Bernhard.....	telegraflaborat.	10.4.47	16.8.64	80.67	42.73	1.9.69	1.9.73	1.9.73
452.	Skøtt, Nis Ole.....	Kbhavn	11.3.46	16.8.64	78.67	54.73	1.9.69	1.9.73	
453.	Dodd, Margit Helene Heckkelboldt, fru.....	postgirokt.	9.6.45	16.8.62	86.65	44.70	1.9.67	1.11.73	
454.	Andersen, Knud Møller.....	gdir.(3.ekspkt.)	6.3.46	16.8.64	90.67	57.72	1.9.69	1.11.73	

¹⁾postbud 1.9.59–31.3.69. ²⁾ u.f.nr. 13.1.–12.7.66°. ³⁾ u.f.nr. 22.7.–21.11.58° og 14.12.60–31.3.61°, udc af post- og tgrafv. 1.4.61–31.12.68.

Nr. i klassen	Navn	Tjenestested	Født	Indtr.	Fag-prøve	Fag-prøve II	Assistent	Over-assistent	I løn-ramme 19 fra
<i>(overassistenter)</i>									
455.	Jensen, Paul Willy Elvang	afl.(Fredericia	15.6.41	1.9.58	64.61	40.73	1.9.63	1.12.73	
456.	Danielsen, Kirsten, fru.	Nykøbing Fl.	17.9.37	1.5.54	96.57	54.72	1.5.59 ¹	1.12.73	
457.	Schytte, Kirsten, fru.	Kbhavn	23.7.46	16.8.63	84.66	50.72	1.9.68	1.12.73	
458.	Lauridsen, Erling Mogens	Svendborg	3.6.45	16.8.62	59.65	43.71	1.9.67	1.12.73	
459.	Andreasen, Karen Elisabeth, fru.	Kbhavn	26.10.46	16.8.63	74.66	42.72	1.9.68	1.12.73	
460.	Yde-Andersen, Britta Vrist Jeppesen, fru.	Kbhavn	4.9.45	16.8.63	63.66	49.72	1.9.68	1.12.73	
461.	Thomsen, Alfred.	postgirokt.	7.4.32	1.9.48	68.51	46.73	1.9.53 ²	1.12.73	
462.	Petersen, Grethe, fru.	Kbhavn	4.12.46	16.8.64	69.67	42.73	1.9.69	1.12.73	
463.	Pedersen, Jens Møller.	postgirokt.	23.8.47	16.8.64	63.67	46.73	1.9.69	1.12.73	
464.	Madsen, Gert André.	Århus	1.11.44	16.8.61	77.64	51.70	1.9.66	1.2.74	
465.	Laursen, Niels Laurs	Ålborg	23.12.43	16.8.61	72.64	44.70	1.9.66	1.2.74	
466.	Nørgaard, Vagn	Thisted.	18.3.46	16.8.62	74.65	55.72	1.9.67	1.2.74	
467.	Thinggaard, Per Ehrenreich.	Sønderborg	21.2.45	16.8.62	70.65	46.70	1.9.67	1.2.74	
468.	Bertelsen, Karl Johan.	jbpkt.2(kttj.)	17.12.45	16.8.63	84.66	61.73	1.9.68	1.2.74	
469.	Fischer, Poul.	gdir.(edb-sekr.)	19.3.48	16.8.65	105.68	69.73	1.9.70	1.2.74	
470.	Fisker, Tove, fru.	Frederikssund	29.9.46	16.8.63	77.66	49.72	1.9.68	1.2.74	
471.	Hansen, Povl Erik.	Åbenrå	7.3.46	16.8.63	73.66	47.71	1.9.68	1.2.74	
472.	Frederiksen, Arne.	Kbhavn	7.3.47	16.8.64	96.67	47.73	1.9.69	1.2.74	
473.	Pedersen, Henning Gert.	3. overpostinsp.	20.7.47	16.8.64	92.67	63.73	1.9.69	1.2.74	
474.	Larsen, Ove Vinsti	Vordingborg	11.1.46	16.8.63	67.66	41.73	1.9.68	1.2.74	
475.	Pedersen, Ernst Løndahl	Haslev	23.12.45	16.8.63	66.66	46.73	1.9.68	1.2.74	
476.	Pedersen, John Torben	Allerød	19.8.46	16.8.63	66.66	36.72	1.9.68	1.2.74	
477.	Johansen, Søren Kristian	Kbhavn	7.6.46	16.8.64	78.67	51.73	1.9.69	1.2.74	
478.	Jensen, Birthe Ulla, fru.	Hillerød	1.4.47	16.8.64	78.67	44.73	1.9.69 ³	1.2.74	
479.	Frederiksen, Tove Margrethe, fru.	Kbhavn	9.2.46	16.8.64	75.67	43.73	1.9.69	1.2.74	
480.	Andreasen, Knud Henning.	gdir.(3. tekn.kt.)	15.10.47	16.8.65	99.68	69.73	1.9.70	1.2.74	
481.	Vesterløkke, Inge Simonsen, fru.	Kbhavn	4.6.47	16.8.64	74.67	44.73	1.9.69	1.2.74	
482.	Stenfeldt, Kaj	Tórshavn	1.6.47	16.8.64	73.67	38.73	1.9.69	1.2.74	
483.	Pedersen, Mogens Næsted.	Løgstør	29.6.45	16.8.62	68.65	49.71	1.9.67	1.3.74	
484.	Kristiansen, Jens Theodor	Slagelse	15.6.46	16.8.64	97.67	60.73	1.9.69	1.3.74	
485.	Hansen, Kurt	gdir.(1.ekspkt.)	30.7.46	16.8.64	73.67	47.73	1.9.69	1.3.74	
486.	Petersen, Betty, fru.	Kbhavn	6.1.48	16.8.65	80.68	52.73	1.9.70	1.3.74	
487.	Jensen, Marie Krestine, fru.	Roskilde	27.1.45	16.8.62	75.65	46.71	1.9.67	1.4.74	
488.	Brandt, Jørgen Erik	Kbhavn	15.7.44	16.8.63	70.66	51.73	1.9.68	1.4.74	
489.	Jørgensen, Mogens	Odense	15.12.44	16.8.63	71.66	47.72	1.9.68	1.6.74	
490.	Sørensen, Birthe, frk.	gdir.(1.tekn.kt.)	4.2.47	16.8.63	86.66	50.73	1.9.68 ⁴	1.6.74	1.6.74
491.	Madsen, Kirsten Elisabeth, frk.	kabelingeniørtj.(kttj.)	21.7.44	16.8.62	92.65	61.73	1.9.67	1.7.74	
492.	Ernstsen, Leo Bentmann.	3.ingeniørdistr.(kttj.)	24.6.45	16.8.62	68.65	40.71	1.9.67	1.7.74	
493.	Hansen, Birgit Lindekilde, fru.	gdir.(lønanvkt.)	6.3.46	16.8.63	87.66	48.74	1.9.68	1.7.74	
494.	Clausen, Bitten Laura, fru.	Syngby radio	29.5.46	16.8.63	75.66	44.73	1.9.68	1.7.74	1.7.74
495.	Madsen, Inger Lise, frk.	Lskagen radio	22.6.47	16.8.63	74.66	47.73	1.9.68	1.7.74	1.7.74
496.	Hansen, Jette Kildehøj, fru.	gdir.(2.tekn.kt.)	31.12.46	16.8.63	73.66	46.73	1.9.68	1.7.74	
497.	Christensen, Børge Christen.	afl.(Kbhavn htg.)	10.7.46	16.8.63	72.66	36.73	1.9.68	1.7.74	
498.	Poulsen, Henning	afl.(Kbhavn htg.)	21.6.47	16.8.64	95.67	58.73	1.9.69	1.7.74	
499.	Jensen, Knud Erik Leed.	afl.(Kbhavn htg.)	12.11.45	16.8.63	70.66	38.73	1.9.68	1.7.74	
500.	Hansen, Ole Havggaard	afl.(Kbhavn htg.)	11.4.45	16.8.63	68.66	49.73	1.9.68	1.7.74	
501.	Hansen, John Arne	overtelegrafinsp.	4.2.47	16.8.64	91.67	63.73	1.9.69	1.7.74	
502.	Pedersen, Poul Hardy	afl.(Kbhavn htg.)	27.10.46	16.8.64	89.67	46.73	1.9.69	1.7.74	
503.	Jensen, Grethe Marie, frk.	Kbhavn	14.6.47	16.8.64	89.67	54.74	1.9.69	1.7.74	
504.	Albertsen, Max Jepsen	gdir.(2.tekn.kt.)	8.3.46	16.8.63	63.66	44.73	1.9.68	1.7.74	
505.	Pedersen, Kjeld Erik	gdir.(4.ekspkt.)	21.2.47	16.8.64	87.67	43.72	1.9.69	1.7.74	

¹⁾ u.f.nr. 1.4.-30.9.60^o, ude af post- og tgrafv. 1.6.66-31.5.70. ²⁾ u.f.nr. 1.4.-30.9.60, ude af post- og tgrafv. 1.10.60-31.12.70.
³⁾ tjf.u.l. 1.4.-30.9.71^o. ⁴⁾ u.f.nr. 1.10.68-31.8.69.

Nr. i klassen	Navn	Tjenestested	Født	Indtr.	Fag-prøve	Fag-prøve II	Assistent	Over-assistent	I lønramme 19 fra
<i>(overassistenter)</i>									
506.	Ørpe, Eddi Lise, fru	gdir.(2.ekspkt.)	16.1.49	16.8.66	106.69	67.74	1.9.71	1.7.74	
507.	Hansen, Ebbe Enegaard	1. overpostinsp.	21.7.46	16.8.64	80.67	47.73	1.9.69	1.7.74	
508.	Pedersen, Erik Barkholt	postgirokt.	17.6.47	16.8.64	78.67	46.73	1.9.69	1.7.74	
509.	Andersen, Carlo	Kbhavn	7.11.46	16.8.64	76.67	51.73	1.9.69	1.7.74	
510.	Jensen, Inge, fru	Hillerød	3.1.46	16.8.64	75.67	43.74	1.9.69	1.7.74	
511.	Thomsen, Jørn Egon	gdir.(edb-sekr.)	12.10.46	16.8.64	72.67	51.73	1.9.69	1.7.74	
512.	Kristensen, Thorkild	gdir.(edb-sekr.)	30.5.47	16.8.64	72.67	59.73	1.9.69	1.7.74	
513.	Frandsen, Erling Lars	Kbhavn	25.11.46	16.8.64	71.67	51.74	1.9.69	1.7.74	
514.	Thomassen, Egon	gdir.(planlsekr.)	2.12.47	16.8.65	95.68	65.74	1.9.70	1.7.74	
515.	Sørensen, Lizzie, fru	gdir.(edb-sekr.)	21.9.39	1.9.56	75.59	51.72	1.9.61 ¹	1.7.74	
516.	Jørgensen, Peder Kjeld	Kbhavn	7.4.46	16.8.64	61.67	36.74	1.9.69	1.7.74	
517.	Rasmussen, Poul Laurids	Kbhavn	30.11.46	16.8.64	60.67	37.74	1.9.69	1.7.74	
518.	Wahl, Bente, fru	gdir.(edb-sekr.)	26.3.43	16.8.59	67.62	45.72	1.9.64 ²	1.7.74	
519.	Christoffersen, Christian Johannes	Fjerritslev	22.1.44	16.8.60	83.63	41.69	1.9.65	1.9.74	
520.	Wikke, Inger Kristine, fru	Esbjerg	10.11.43	16.8.60	79.63	45.71	1.9.65	1.9.74	
521.	Petersen, Benthe, fru	Horsens	16.1.43	16.8.60	74.63	44.74	1.9.65 ³	1.9.74	
522.	Sørensen, Bent	af.(Odense)	5.4.43	16.8.60	66.63	49.69	1.9.65	1.9.74	
523.	Løvendahl, Poul	af.(Odense)	12.9.42	16.8.60	63.63	42.69	1.9.65	1.9.74	
524.	Nielsen, Leif Jørgen Severinsen	Tranebjerg Samsø	19.7.43	16.8.60	59.63	37.69	1.9.65	1.9.74	
525.	Jensen, Inger Stensgaard, frk	Kbhavn	17.3.46	16.8.63	91.66	59.73	1.9.68	1.9.74	
526.	Nielsen, Kirsten Hougaard, fru	Kbhavn	23.4.45	16.8.62	62.65	41.73	1.9.67	1.9.74	
527.	Rasmussen, Anemarie, fru	Kbhavn	27.10.46	16.8.64	87.67	42.73	1.9.69	1.9.74	
528.	Jensen, Asger	Kbhavn	26.5.46	16.8.64	74.67	52.74	1.9.69	1.9.74	
529.	Christensen, Ellen Schousboe, frk	gdir.(2.ekspkt.)	6.9.48	16.8.65	93.68	65.74	1.9.70	1.9.74	
530.	Kristensen, Jens Peter	Kbhavn	14.4.47	16.8.64	63.67	46.74	1.9.69	1.9.74	

Tjenestefrihed uden løn:

Christensen, Ulla, fru	gdir.(revkt.)	13.1.46	16.8.62	104.65	62.70	1.9.67	1.1.71 ⁴
Laugesen, Doris Margrethe, fru	Kbhavn	7.10.39	1.9.57	98.60	62.71	1.9.62 ⁵	1.1.72 ⁵
Mortensen, Eva Githa, fru	gdir.(3.ekspkt.)	4.10.40	1.5.58	92.61	61.67	1.5.63	1.7.68 ⁶
Pedersen, Jørgen	Frederikssund	14.11.42	16.8.60	69.63	46.69	1.9.65	1.1.71 ⁷
Rishøj, Kirsten, frk	gdir.(2.tekn.kt.)	25.6.45	16.8.61	79.64	54.70	1.9.66	1.1.71 ⁸
Skov, Bodil Birkelund, fru	gdir.(3.ekspkt.)	28.7.44	16.8.62	89.65	49.70	1.9.67	1.9.71 ⁹
Wittenkamp, Ingrid Bente, fru	Frederikssund	27.12.41	1.9.58	77.61	40.68	1.9.63	1.10.68 ¹⁰

¹) u.f.nr. 1.1.-31.3.64°, ude af post- og tgrafv. 1.4.65-31.1.70. ²) ude af post- og tgrafv. 1.1.67-31.8.70. ³) u.f.nr. 1.11.68-31.1.69°. ⁴) tjf.u.l. 10.2.-9.5.71°, tjf.u.l. fra 6.5.74. ⁵) tjf.u.l. 19.9.69-18.3.70°, 19.3.-19.6.70 og fra 1.9.74. ⁶) u.f.nr. 20.6.-19.9.70°, tjf.u.l. fra 1.3.73. ⁷) tjf.u.l. fra 1.4.74. ⁸) tjf.u.l. fra 7.8.74. ⁹) tjf.u.l. fra 2.7.74. ¹⁰) u.f.nr. 18.12.69-17.3.70°, tjf.u.l. fra 1.11.73.

Tegnere (lr. 9).

Navn	Tjenestested	Født	Tegner
1. Larsen, Svend Aage	radioingeniørtj.	15.6.26	1.9.63 ¹
2. Wortmann, Inger, fru	gdir.(2.tekn.kt.)	21.6.30	1.9.69 ²
3. Christensen, Kaj Aage	radioingeniørtj.	25.1.31	1.9.64 ³
4. Friis, Frants Walther	1. ingeniørdistr.	6.2.28	1.4.66 ⁴
5. Christiansen, Holger	radioingeniørtj.	28.8.32	1.4.66 ⁵
6. Kerlmar, Tove, fru	kabelingeniørtj.	7.4.40	1.9.68 ⁶
7. Rathcke, Hanne Karen fru	radioingeniørtj.(Kastrup)	9.12.43	1.6.66 ⁷
8. Isling, Svend Erik	kabelingeniørtj.	4.11.43	1.11.66
9. Kristensen, Søren Kristian	3. ingeniørdistr.	7.6.36	1.8.67 ⁸
10. Dideriksen, Jan Egon Kaj	1. ingeniørdistr.(Stege)	7.10.33	1.2.69 ⁹
11. Kronbøl, Ole Wilhelm Norup	1. ingeniørdistr.	20.2.42	1.3.69 ¹⁰
12. Jensen, Jørgen Holst	2. ingeniørdistr.	2.8.39	1.8.69
13. Petersen, Linda Withthøft, frk.	radioingeniørtj.	7.4.39	1.4.63 ¹¹
14. Fries, Ejnar de	overpostmesterens kontor	10.10.39	1.4.71 ¹²
15. Houe, Lissi Brun, fru	2. ingeniørdistr.	30.10.44	1.6.71
16. Planck, Finn	radioingeniørtj.	11.6.39	1.9.71 ¹³
17. Petersen, Kaj Langgaard	radioingeniørtj.	18.4.42	1.10.71
18. Nicolaisen, Asger Christian	2. ingeniørdistr.	7.11.48	1.3.72
19. Friis, Sigfred Robert	1. ingeniørdistr.	11.6.25	1.4.72
20. Nielsen, Ingrid Møller, fru	3. ingeniørdistr.	5.5.47	1.6.72
21. Jessen, Inge, fru	2. ingeniørdistr.	23.12.47	1.8.72
22. Sørensen, Kirsten, fru	3. ingeniørdistr.	23.5.48	1.8.72
23. Rasmussen, Bodil Margrethe, fru	2. ingeniørdistr.	10.6.47	1.9.72
24. Pedersen, Lone, fru	radioingeniørtj.	4.9.47	1.11.72 ¹⁴
25. Knudsen, Ib Gerner	gdir.(3.tekn.kt.)	1.1.41	1.4.73 ¹⁵
26. Kannik, Poul Henrik Michael	kabelingeniørtj.	2.4.46	1.8.72 ¹⁶
27. Nellemann, Preben	radioingeniørtj.	13.4.42	1.7.73
28. Skjøth, Ebbe	2. ingeniørdistr.	19.1.44	1.8.73
29. Notlevsen, Ellinor, frk.	3. ingeniørdistr.	25.8.49	1.8.73
30. Larsen, Henrik Halberg	kabelingeniørtj.	21.4.52	1.8.73
31. Nielsen, Carl Johan	2. ingeniørdistr.(Kolding)	2.7.28	1.9.73 ¹⁷
32. Christiansen, Annie Lisbeth, frk.	kabelingeniørtj.	29.4.49	1.9.73 ¹⁸
33. Juul, Erling	1. ingeniørdistr.	31.7.43	1.10.73 ¹⁹
34. Poulsen, Karen Andrea, fru	kabelingeniørtj.	24.3.48	1.10.73
35. Jensen, Britt Faarbæk, fru	3. ingeniørdistr.	22.11.47	1.11.73
36. Walbom, Birgit, fru	radioingeniørtj.	22.7.51	1.2.74
37. Jørgensen, Lena, fru	kabelingeniørtj.	19.12.51	1.3.74
38. Laustsen, Finn Toft	gdir.(3.tekn.kt.)	13.2.39	1.4.74 ²⁰
39. Mortensen, Litha Ella, fru	gdir.(3.tekn.kt.)	7.2.48	1.5.74
Tjenestefrihed uden løn:			
Nissen, Eva Højberg, fru	radioingeniørtj.	25.1.48	1.8.69 ²¹

¹⁾ landpostbud 1.3.52-30.4.61, postbud 1.5.61-31.8.63. ²⁾ kontorassistent II 1.7.54-31.3.64, kontorassistent I 1.4.64-31.8.69.

³⁾ postbud 1.5.52-31.8.64. ⁴⁾ montør I 1.5.53-31.3.58, mekaniker i 7. lkl. 1.4.58-31.3.62, mekaniker i 10. lkl. 1.4.62-31.3.66.

⁵⁾ landpostbud 1.11.59-30.4.64, postbud 1.5.64-31.3.66. ⁶⁾ kontorassistent II 1.8.61-31.3.66, kontorassistent I 1.4.66-31.8.68,

⁷⁾ kontorassistent II 1.1.65-31.5.66. ⁸⁾ postbud 1.2.59-30.11.61, overpakmester 1.12.61-31.7.67. ⁹⁾ telegrafarbejder 1.5.64-31.3.66,

montør i 7. lkl. 1.4.66-31.1.69. ¹⁰⁾ postbud 1.6.64-28.2.69. ¹¹⁾ kontorassistent II 1.3.61-31.3.63, tegner 1.4.63-30.6.65, (.u.f.nr.

1.7.65-30.4.66), ude af post- og tgrav. 1.5.66-31.3.73. ¹²⁾ postbud 1.2.66-31.3.71. ¹³⁾ postbud 1.3.68-31.8.71. ¹⁴⁾ kontorassistent II

1.6.70-31.10.72. ¹⁵⁾ postbud 1.7.69-31.3.73. ¹⁶⁾ tjf.u.l. 1.8.73-30.4.74. ¹⁷⁾ telegrafarbejder 1.6.54-31.3.62, montør i 7. lkl.

1.4.62-30.4.65, overmontør i 10. lkl. 1.5.65-31.8.73. ¹⁸⁾ kontorassistent II 1.3.71-31.8.73. ¹⁹⁾ postbud 1.11.69-30.9.73.

²⁰⁾ mekaniker i 7. lkl. 1.11.63-31.3.65, mekaniker i 10. lkl. 1.4.65-31.3.74. ²¹⁾ tjf.u.l. fra 15.9.74.

Assistenter. (lr. 9 og 11).

Nr. i klassen	Navn	Tjenestested	Født	Indtr.	Fag-prøve	Fag-prøve II	Assistent	I lønramme 11 fra
1.	Jørgensen, Inger Eline Stoye, frk.	Kbhavn	26.9.11	1.9.30	58.33	1.9.36	
2.	Hansen, Ruth Raunholt, fru	Kbhavn	9.10.32	1.5.50	58.53	1.5.55	
3.	Wiemann-Jensen, Lis Holst, fru	Kbhavn	27.2.34	1.9.51	65.54	1.9.56	
4.	Andersen, Hans Ejler	Kbhavn	3.12.34	1.9.52	73.55	1.9.57	
5.	Schmidt, Christian Christensen	Kbhavn	3.2.37	16.5.53	65.56	40.64	1.6.58	
6.	Hansen, Birthe Mørkholt, fru	Dronninglund	11.12.37	1.9.54	89.57	1.9.59	
7.	Petersen, Hanne Mathilde, fru	Kbhavn	9.10.38	1.5.55	92.58	1.5.60 ¹	
8.	Christensen, Kirsten, fru	Kbhavn	27.11.37	1.5.55	85.58	1.5.60 ²	
9.	Larsen, Anne Lise, fru	Middelfart	19.8.38	1.9.55	80.58	1.9.60	
10.	Andersen, Ingrid, fru	Svendborg	28.6.39	1.5.56	76.59	1.5.61	
11.	Jacobsen, Gert Hjortshøj	Kbhavn	5.3.39	1.5.56	58.59	1.5.61	
12.	Holmgaard, Anna Birgit, frk.	Silkeborg	9.6.40	1.5.57	76.60	1.5.62	
13.	Okholm, Diann Edith Paakjær, fru	af. (Århus T.)	4.4.40	1.9.57	81.60	1.9.62 ³	1.7.69
14.	Andersen, Lis Kamilla Hougaard, fru	Fåborg	6.10.40	1.9.57	71.60	1.9.62	
15.	Pedersen, Peder	Kbhavn	2.2.42	1.5.58	65.61	1.5.63	
16.	Andersen, Kirsten Marie, fru	Kbhavn	10.4.42	1.9.58	57.61	1.9.63 ⁴	
17.	Hansen, Erik Otto	postgirokt.	3.10.42	16.8.59	78.62	1.9.64	
18.	Ralsted, Birgit Sonne, fru	Korsør	30.11.43	16.8.60	93.63	1.9.65	
19.	Sørensen, Svend Eric	Nykøbing Sjælland	18.9.43	16.8.60	91.63	1.9.65	
20.	Christensen, Jonna Alice, fru	af. (Køge)	21.11.43	16.8.60	89.63	1.9.65	
21.	Pedersen, Arne Stougaard	Skagen	1.6.45	16.8.61	91.64	48.70	1.9.66	
22.	Rasmussen, Anna Lundsgaard, fru	Kbhavn	16.8.43	16.8.61	86.64	1.9.66 ⁵	
23.	Sørensen, Knud Erik	Viborg	23.12.43	16.8.61	86.64	45.70	1.9.66	
24.	Riis, Anne Merete, fru	Neksø	31.8.43	16.8.60	82.63	1.9.65 ⁶	
25.	Pedersen, Aage Toft	Holstebro	17.10.43	16.8.61	82.64	54.70	1.9.66	
26.	Nørmark, Birgit, fru	Skjern	8.11.44	16.8.61	81.64	1.9.66	
27.	Lemming, Hertha, frk.	Kbhavn	22.8.44	16.8.61	80.64	1.9.66	
28.	Andersen, Villy	af. (Vejle)	16.1.44	16.8.61	78.64	49.70	1.9.66	
29.	Sørensen, Randi, fru	Nykøbing Sjælland	22.2.45	16.8.61	77.64	1.9.66	
30.	Wiedemann, Jette Lilian, fru	gdir. (3. ekspkt.)	4.9.44	16.8.61	76.64	59.73	1.9.66 ⁷	
31.	Poulsen, Hanne, fru	Kbhavn	16.8.44	16.8.61	74.64	1.9.66	
32.	Andersen, Birthe Solveig, fru	Ålborg	22.9.44	16.8.61	73.64	39.74	1.9.66	
33.	Larsen, Kurt	Hirtshals	13.4.44	16.8.61	72.64	57.70	1.9.66	
34.	Saager, Peter Fohlmann	af. (Odense)	26.6.44	16.8.61	72.64	52.70	1.9.66	
35.	Lykke, Kirsten Mona, fru	Ålborg	21.2.45	16.8.61	72.64	36.73	1.9.66 ⁸	
36.	Petersen, Helga Petra, fru	Tinglev	14.4.45	16.8.61	72.64	1.9.66	
37.	Knudsen, Jørgen Bach	af. (Odense)	9.1.44	16.8.61	70.64	44.73	1.9.66	
38.	Holm, Alice, fru	Kolding	27.5.31	1.9.47	88.50	1.9.52 ⁹	
39.	Pedersen, Ragnhild Kirstine, fru	Nørre-Åby	23.6.46	16.8.62	90.65	44.70	1.9.67 ¹⁰	
40.	Clausen, Jes Christian	Hammel	1.1.43	16.8.61	65.64	39.70	1.9.66	
41.	Christensen, Else Leth, fru	af. (Århus)	27.9.44	16.8.62	88.65	60.70	1.9.67	
42.	Jørgensen, Svend Erik	Ringø	27.2.44	16.8.61	63.64	1.9.66	
43.	Larsen, Thorkil Bøjesen	Vinderup	10.4.46	16.8.62	85.65	53.72	1.9.67	
44.	Dahl, Karin Elberg, fru	Grindsted	17.8.44	16.8.61 ¹¹	97.64	1.4.68	
45.	Nielsen, Bent	af. (Ålborg)	11.1.45	16.8.62	84.65	1.9.67	
46.	Jensen, Gerda Marie, fru	Helsingør	18.11.44	16.8.62	83.65	49.74	1.9.67	
47.	Christensen, Niels Christian Toft	Grenå	22.8.45	16.8.62	82.65	45.70	1.9.67	

¹) tjf.u.l. 1.6.-31.8.72°. ²) u.f.nr. 14.12.63-13.2.64°. ³) u.f.nr. 25.3.-24.9.66° og 7.6.-6.12.69°. ⁴) tjf.u.l. 10.8.-9.10.71°. ⁵) u.f.nr. 2.5.-1.8.67°. ⁶) u.f.nr. 1.10.66-30.9.67. ⁷) tjf.u.l. 6.12.73-5.3.74°. ⁸) u.f.nr. 22.12.66-21.3.67°. ⁹) ude af post- og tgrafv. 1.6.62-31.1.74. ¹⁰) u.f.nr. 26.11.68-25.4.69°, tjf.u.l. 17.11.72-31.3.73°. ¹¹) ude af post- og tgrafv. 1.7.-31.7.65.

Nr. i klassen	Navn	Tjenestested	Født	Indtr.	Fag-prøve	Fag-prøve II	Assistent	I lønramme 11 fra
<i>(assistenter)</i>								
48.	Nielsen, Robert	afl.(Kolding)	10.10.45	16.8.62	79.65	46.71	1.9.67	
49.	Jensen, Tove Marie, frk.	Hedehusene	29.12.44	16.8.62	78.65	1.9.67	
50.	Reese, Kirsten Aasc, fru	Frederikshavn	26.10.45	16.8.62	78.65	1.9.67	
51.	Christensen, Jonna, fru	afl.(Fredericia)	21.12.45	16.8.62	77.65	59.73	1.9.67	
52.	Blaase, René John	afl.(Århus)	27.7.44	16.8.62	76.65	45.72	1.9.67	
53.	Andersen, Sonny Schack, frk.	afl.(Horsens)	24.6.45	16.8.62	76.65	1.9.67	
54.	Knudsen, Judi Lizzy, fru	Nørre-Åby	1.11.45	16.8.62	73.65	1.9.67	
55.	Vesteraager, Aase, fru	Herning	3.9.43	16.8.62	72.65	38.72	1.9.67	
56.	Petersen, Inger Lise, fru	Kbhavn htg.	27.5.45	16.8.62	72.65	1.9.67	
57.	Vestergaard, Hedvig, fru	Frederikshavn	14.8.45	16.8.62	72.65	1.9.67	
58.	Bjørnskov, Rita, frk.	gdir.(5.ekspkt.)	10.1.46	16.8.62	96.65	1.9.67 ¹	
59.	Carlsen, Flemming	Kerteminde	6.4.45	16.8.62	68.65	40.72	1.9.67	
60.	Raisbæk, Ruth, fru	afl.(Århus)	12.6.46	16.8.63	90.66	56.72	1.9.68	
61.	Hemmingsen, Erik Frost	afl.(Køge)	3.2.45	16.8.63	89.66	41.74	1.9.68	
62.	Sørensen, Mads Kristian	afl.(Fanø)	8.2.44	16.8.62	64.65	38.71	1.9.67	
63.	Pedersen, Keld Vad	afl.(Silkeborg)	17.7.45	16.8.62	64.65	45.72	1.9.67	
64.	Frandsen, Anna Elisabeth, fru	Århus	20.3.46	16.8.63	88.66	50.72	1.9.68	
65.	Bruun, Lillian, fru	gdir.(revkt.)	28.9.44	16.8.62	80.65	1.6.68	
66.	Petersen, Eva Marie Kirstine, fru	Brønderslev	31.3.45	16.8.62	61.65	1.9.67	
67.	Damsgaard, Conny Alsted, fru	afl.(Århus)	29.8.45	16.8.63	85.66	1.9.68	
68.	Andersen, Jørgen Kragh	afl.(Odense)	7.6.46	16.8.63	85.66	40.74	1.9.68	
69.	Hansen, Lilly, fru	Kbhavn	19.4.46	16.8.63	84.66	1.9.68	
70.	Rasmussen, Nanny, fru	Kbhavn	5.6.46	16.8.63	84.66	1.9.68	
71.	Hansen, Elin Bjerregaard, fru	Hornbæk	8.6.46	16.8.63	84.66	1.9.68	
72.	Hansen, Else Marie, fru	afl.(Nykøbing Fl.)	17.5.45	16.8.62	71.65	1.9.67 ²	
73.	Kristensen, Leif	afl.(Ålborg)	7.6.46	16.8.62	59.65	36.73	1.9.67	
74.	Larsen, Grethe Lomholt, fru	Kbhavn	22.4.46	16.8.63	83.66	1.9.68	
75.	Jørgensen, Finn Bruun	afl.(Vordingborg)	25.3.47	16.8.65	107.68	61.74	1.9.70	
76.	Jakobsen, Tommy	Frederikshavn	28.1.46	16.8.63	82.66	45.72	1.9.68	
77.	Christoffersen, Ulla Marx, fru	afl.(Kbhavn htg.)	10.2.46	16.8.63	82.66	37.74	1.9.68	
78.	Rasmussen, Kai Dam	Ærøskøbing	7.11.46	16.8.63	82.66	57.73	1.9.68	
79.	Christensen, Kirsten, fru	Holstebro	8.11.45	16.8.63	80.66	44.71	1.9.68	
80.	Hansen, Ulla Elisabeth, fru	Kbhavn	6.2.47	16.8.63	80.66	1.9.68	
81.	Poulsen, Lissy, fru	afl.(Ålborg)	18.2.47	16.8.63	80.66	52.73	1.9.68	
82.	Hansen, Vibeke Glindvad, fru	Ålborg	31.5.47	16.8.63	80.66	1.9.68	
83.	Sivertsen, Rosa, fru	Bogense	28.8.47	16.8.63	77.66	1.9.68	
84.	Børglum, Solveig, fru	postgirokt.	22.12.45	16.8.63	76.66	1.9.68	
85.	Bonde, Knud Erik	Kbhavn	17.2.46	16.8.63	75.66	42.73	1.9.68	
86.	Satsman, Bodil, fru	afl.(Ålborg)	23.10.46	16.8.63	75.66	1.9.68	
87.	Nissen, Inge, frk.	opm.skt.	18.6.47	16.8.64	99.67	62.74	1.9.69	
88.	Petersen, Bjerne Holm	afl.(Odense)	17.6.45	16.8.63	74.66	41.72	1.9.68	
89.	Eriksen, Leif	Sorø	3.9.45	16.8.63	74.66	1.9.68	
90.	Steffensen, Povel Sædam	Kalundborg	30.3.45	16.8.63	73.66	49.73	1.9.68	
91.	Jensen, Karen Margrethe, fru	afl.(Odense)	17.10.46	16.8.63	73.66	44.73	1.9.68	
92.	Mortensen, Sonja Lene Hessellund, fru	Kbhavn	16.9.46	16.8.63	72.66	39.72	1.9.68	
93.	Gisløv, Frits John	afl.(Randers)	31.10.45	16.8.63	70.66	46.72	1.9.68	
94.	Kristensen, Elly Kathrine, fru	Kbhavn	24.6.47	16.8.64	94.67	57.74	1.9.69	
95.	Barslev, Kirsten, fru	Frederiksværk	20.11.46	16.8.64	91.67	1.9.69	
96.	Autzen, Christian Konstmann	afl.(Holbæk)	3.4.46	16.8.63	66.66	46.73	1.9.68	
97.	Juel, Leif Orla	Kbhavn	20.3.47	16.8.63	66.66	1.9.68	
98.	Pedersen, Erik Holm	Bjerringbro	17.8.45	16.8.63	65.66	40.72	1.9.68	

¹) u.f.nr. 1.9.67-31.8.68. ²) u.f.nr. 1.6.-30.11.69.

Nr. i klassen	Navn	Tjenestested	Født	Indtr.	Fag-prøve	Fag-prøve II	Assistent	I lønramme 11 fra
<i>(assistenter)</i>								
99.	Nielsen, Lejf	afl.(Kbhavn htg.)	6.8.46	16.8.63	65.66	1.9.68	1.4.72
100.	Andresen, Inge Lise Kragh, fru	Kbhavn	3.8.47	16.8.64	89.67	58.73	1.9.69	
101.	Dupont, Else, fru	afl.(Århus)	16.7.35	1.9.53	85.56	1.9.58 ¹⁾	
102.	Jensen, Hanne Elinor, fru	Kbhavn	22.1.46	16.8.63	63.66	1.9.68	
103.	Wagner, Jens Arne Holm	2. overpostinsp.	11.5.46	16.8.64	87.67	45.72	1.9.69	
104.	Willemoes-Petersen, Helga Kathrine, fru	Holbæk	16.11.22	1.9.41	83.44	1.9.46 ²⁾	
105.	Nielsen, Benny Stougaard	3. overpostinsp.	25.2.47	16.8.64	86.67	55.73	1.9.69	
106.	Nielsen, Gerda Holm, fru	gdir. (2. tekn.kt.)	2.10.41	1.5.58	87.61	1.5.63 ³⁾	1.1.70
107.	Schlögel, Mette Marie, fru	gdir.(2.ekspkt.)	4.10.46	16.8.64	84.67	50.73	1.9.69	
108.	Andersen, Kirsten Høgh, fru	Kbhavn	23.2.47	16.8.64	83.67	1.9.69	
109.	Storm, Erik Mølgaard	afl.(Roskilde)	19.11.46	16.8.63	58.66	42.73	1.9.68	
110.	Nielsen, Carl Johan Kring	Brande	15.7.46	16.8.64	82.67	50.74	1.9.69	
111.	Helm, Kirsten Lissie, fru	Nakskov	25.7.46	16.8.64	82.67	49.73	1.9.69	
112.	Pedersen, Mogens	afl.(Århus)	25.8.46	16.8.64	82.67	46.73	1.9.69	
113.	Jensen, Else, fru	Kbhavn	12.8.29	1.5.46	78.49	1.5.51 ⁴⁾	
114.	Aggerholm, Bente, fru	afl.(Kbhavn htg.)	8.3.47	16.8.64	81.67	48.73	1.9.69 ⁵⁾	
115.	Nielsen, Ejler	Kbhavn	6.6.45	16.8.63	69.66	1.9.68 ⁶⁾	
116.	Hansen, Orla	Vejen	19.6.45	16.8.63	55.66	36.71	1.9.68	
117.	Damborg, Randi Laila, fru	Kbhavn	28.9.47	16.8.64	79.67	1.9.69	
118.	Christensen, Else, frk.	afl.(Lyngby radio)	10.5.48	16.8.65	103.68	1.9.70	1.9.70
119.	Jensen, Lundgaard Hove	afl.(Ålborg)	21.10.46	16.8.64	78.67	56.54	1.9.69	
120.	Nielsen, Elmer Brandt	afl.(Kbhavn htg.)	3.7.47	16.8.64	78.67	41.73	1.9.69	
121.	Larsen, Lars Jørgen	afl.(Kolding T.)	14.8.47	16.8.64	78.67	54.73	1.9.69	1.9.69
122.	Holstein, Jørgen Peder	afl.(Hillerød)	13.12.46	16.8.64	76.67	42.73	1.9.69	
123.	Jørgensen, Inger Maria, fru	Varde	24.4.47	16.8.64	76.67	40.73	1.9.69	
124.	Rasmussen, Jonna, fru	Kbhavn	2.4.40	1.9.57	72.60	43.74	1.9.62 ⁷⁾	
125.	Olesen, Inger Vinther, fru	afl.(Randers)	4.1.47	16.8.64	75.67	43.74	1.9.69	
126.	Nielsen, Hans Aage	afl.(Lyngby radio)	23.6.47	16.8.64	75.67	48.73	1.9.69	1.7.71
127.	Nielsen, Hanne Lise Holm, fru	Birkerød	20.4.46	16.8.64	73.67	1.9.69	
128.	Olsen, Grethe, fru	Kbhavn	10.12.47	16.8.64	73.67	40.73	1.9.69	
129.	Tan, Bente, fru	postgirokt.	14.10.41	16.8.58	68.61	1.9.63 ⁸⁾	
130.	Andersen, Lis Antonette, frk.	Kbhavn	5.6.46	16.8.64	80.67	1.9.69 ⁹⁾	
131.	Callesen, Hanne, frk.	gdir.(økonomikt.)	15.9.46	16.8.64	72.67	41.73	1.9.69	
132.	Hansen, Asta Thastrup, fru	Kbhavn	9.3.47	16.8.64	72.67	51.73	1.9.69	
133.	Andersen, Britmari, frk.	Helsingør	25.9.47	16.8.64	72.67	40.73	1.9.69	
134.	Kofoed, Kirsten, fru	Kbhavn	26.4.48	16.8.65	96.68	54.73	1.9.70	
135.	Petersen, Erik Laue	opm.skt.	20.1.46	16.8.64	71.67	46.74	1.9.69	
136.	Kristensen, Lykke Lynnerup	radioingeniortj.(ktj.)	3.7.46	16.8.64	71.67	61.73	1.9.69	
137.	Nielsen, Birgitte Bækkelund, frk.	afl.(Odense)	25.2.47	16.8.64	71.67	49.74	1.9.69	
138.	Jensen, Steen Flemming	afl.(Kbhavn htg.)	24.8.48	16.8.65	95.68	1.9.70	1.11.70
139.	Hald, Leif Søren	opm.skt.	3.4.48	16.8.65	94.68	55.74	1.9.70	
140.	Drotner, Inge, frk.	afl.(Århus)	23.12.45	16.8.64	69.67	43.73	1.9.69	
141.	Albertsen, Aksel	Marstal	5.3.46	16.8.64	69.67	1.9.69	
142.	Jørgensen, Svend Aage	afl.(Holstebro)	7.9.47	16.8.64	69.67	49.74	1.9.69	
143.	Jensen, Johannes Peter Nicolai	afl.(Kolding T.)	23.11.47	16.8.65	93.68	49.74	1.9.70	1.9.70
144.	Fisker, Marie Bjelke, frk.	opm.skt.	18.4.48	16.8.65	93.68	64.74	1.9.70	
145.	Toft, Jonna, fru	Kbhavn	6.9.46	16.8.64	68.67	1.9.69	

¹⁾ ude af post- og tgrafv. 1.5.62-31.12.71. ²⁾ ude af post- og tgrafv. 1.6.52-31.10.72. ³⁾ u.f.n.r. 1.8.67-31.7.68, ude af post- og tgrafv. 1.8.68-31.12.69. ⁴⁾ ude af post- og tgrafv. 1.11.55-31.3.70. ⁵⁾ tjf.u.l. 11.7.69-10.1.70°. ⁶⁾ tjf.u.l. 1.9.70-31.3.71. ⁷⁾ u.f.n.r. 20.11.63-30.4.64°, ude af post- og tgrafv. 1.5.64-31.1.70, tjf.u.l. 31.7.-9.9.73°. ⁸⁾ ude af post- og tgrafv. 1.7.67-31.8.71. ⁹⁾ tjf.u.l. 1.11.70.-30.4.71° og 1.9.-31.12.71.

Nr. i klassen	Navn	Tjenestested	Født	Indtr.	Fagprøve	Fagprøve II	Assistent	I lønramme 11 fra
<i>(assistenter)</i>								
146.	Jensen, Eva Vibeke Else, frk.	Kbhavn	29.3.47	16.8.64	68.67	48.74	1.9.69	
147.	Andersen, Irene, frk.	postgirokt.	21.8.47	16.8.65	92.68	1.9.70	
148.	Rasmussen, Niels Christian	gdir.(2.ekspkt.)	28.2.48	16.8.65	92.68	67.74	1.9.70	
149.	Jensen, Elsa, fru	3.ingeniørdistr.(kttj.)	25.7.48	16.8.65	92.68	1.9.70	
150.	Brodersen, Keld Marius	Kbhavn	27.8.46	16.8.64	67.67	48.74	1.9.69	
151.	Vognsvend, Birgit fru	Kbhavn	30.3.47	16.8.64	66.67	41.74	1.9.69	
152.	Christensen, Edith Margrethe, fru	Kbhavn	18.7.47	16.8.65	90.68	46.74	1.9.70	
153.	Juliussen, Palle	opm.s kt.	2.1.48	16.8.65	90.68	65.74	1.9.70	
154.	Jordt, Sally, fru	Tønder	13.1.47	16.8.64	65.67	46.74	1.9.69	
155.	Nielsen, Palle Holm	Kbhavn	25.3.47	16.8.64	65.67	48.74	1.9.69	
156.	Pedersen, Anders Kristian	afl.(Herning)	15.7.47	16.8.64	65.67	39.74	1.9.69	
157.	Jensen, Børge	Kolding T.	1.2.48	16.8.65	89.68	55.74	1.9.70	1.4.71 ¹⁾
158.	Plougstrup, Bente, frk.	Kbhavn	9.7.48	16.8.65	88.68	53.74	1.9.70	
159.	Skarritsø, Betty Inger, fru	afl.(Fredericia)	8.4.47	16.8.64	63.67	1.9.69	
160.	Sander, Knud	afl.(Århus)	17.12.47	16.8.64	63.67	40.74	1.9.69	
161.	Andersen, Ilse Fahnøe, fru	Kbhavn	20.10.45	1.9.67 ¹⁾	102.69	55.73	1.4.71 ¹⁾	
162.	Madsen, Annie Boe, fru	afl.(Odense)	8.4.47	16.8.64	62.68	1.4.70	
163.	Selch, Sigurd Peter	postgirokt.	31.5.47	16.8.64	62.67	1.9.69	
164.	Buch, Lisbeth, frk.	Hørsholm	26.4.47	16.8.65	85.68	1.9.70	
165.	Sørensen, Ole Johan	afl.(Hjørring)	26.12.47	16.8.65	85.68	57.74	1.9.70	
166.	Blasbjerg, Tove Hovmand, fru	Maribo	31.1.48	16.8.65	85.68	1.9.70	
167.	Andersen, Tove Winther, fru	Kbhavn	23.6.48	16.8.65	85.68	63.74	1.9.70	
168.	Christensen, Jens Peter Rønchendorff	gdir.(1.ekspkt.)	6.9.49	16.8.67	109.70	1.9.72	
169.	Bloch, Karin Winther, fru	Skanderborg	11.2.47	16.8.64	60.67	1.9.69	
170.	Hansen, Jens Høyer	afl.(Kbhavn htg.)	31.3.47	16.8.64	60.67	47.74	1.9.69	1.4.72 ²⁾
171.	Kriegel, Helen Matine, fru	Kbhavn	31.3.47	16.8.64	60.67	1.9.69	
172.	Erdmann, Judith, fru	afl.(Odense)	13.9.47	16.8.64	60.67	41.73	1.9.69	
173.	Aasklint, Flemming Arvid	Kbhavn	7.7.48	16.8.65	84.68	1.9.70	
174.	Madsen, Peder	afl.(Kbhavn htg.)	23.8.48	16.8.65	84.68	53.74	1.9.70	1.4.72 ²⁾
175.	Ernstsen, Leif Bentmann	afl.(Åbenrå T.)	24.8.47	16.8.65	82.68	53.74	1.9.70	1.7.72 ²⁾
176.	Nissen, Kirsten Irene, fru	Helsingør	8.12.47	16.8.65	82.68	1.9.70	
177.	Nielsen, Jan Fischer	afl.(Vejle)	30.6.48	16.8.65	81.68	1.9.70	
178.	Larsen, Ina, fru	Kbhavn	28.10.48	16.8.65	81.68	1.9.70	
179.	Henningsen, Hanne Maren, fru	Kbhavn	11.12.48	16.8.65	81.68	1.9.70 ²⁾	
180.	Bryld, Birger Bering	afl.(Roskilde)	1.4.40	1.3.65 ³⁾	71.69	43.72	1.4.70	
181.	Mathiasen, Evald	afl.(Åbenrå T.)	26.11.47	16.8.65	80.68	1.9.70	1.7.72 ²⁾
182.	Pedersen, Søren Skovbo	afl.(Silkeborg)	31.3.48	16.8.65	80.68	1.9.70	
183.	Kristensen, Per Smed	Ikast	27.8.48	16.8.66	104.69	1.9.71	
184.	Haahr, Hans Thoning	afl.(Sønderborg)	5.11.46	16.8.65	79.68	1.9.70	
185.	Hansen, Ove	afl.(Åbenrå)	4.7.47	16.8.65	78.68	1.9.70	
186.	Bach, Lindy Kristensen	l. overpostinsp.	13.10.47	16.8.65	78.68	1.9.70	
187.	Rasmussen, Inga, fru	afl.(Slagelse)	4.11.47	16.8.65	78.68	1.9.70	
188.	Jensen, Ejner Richard	Kbhavn	26.5.48	16.8.65	78.68	1.9.70	
189.	Wind, Bjarne	gdir.(plansekr.)	3.7.48	16.8.66	102.69	69.74	1.9.71	1.4.73
190.	Tved, Eileen, frk.	Kbhavn	18.4.47	16.8.65	77.68	1.9.70	
191.	Holmark, Ingrid Margrete, fru	Kbhavn	22.2.48	16.8.65	77.68	1.9.70 ⁴⁾	
192.	Schlegel, Kurt Allan	gdir.(edb-sekr.)	17.9.48	16.8.65	77.68	1.9.70	1.1.73
193.	Berg, Hans Jørgen	gdir.(1.ekspkt.)	20.11.47	16.8.65	76.68	1.9.70	
194.	Mortensen, Else Stenbæk, frk.	Kbhavn	21.12.47	16.8.65	76.68	1.9.70	
195.	Nielsen, Lars Peder	afl.(Kbhavn rtf.)	1.2.48	16.8.65	76.68	1.9.70	1.4.72 ²⁾
196.	Holck, Gerda Irene, fru	Kbhavn	21.5.48	16.8.65	76.68	1.9.70	

¹⁾ kontorassistent II 1.9.67, tj.f.u.l. 2.1.-1.4.74^o. ²⁾ tj.f.u.l. 17.5.-16.11.73^o. ³⁾ postbud 1.3.65-31.8.66, overpakmester 1.9.66-31.3.70. ⁴⁾ tj.f.u.l. 2.11.72-1.5.73^o.

Nr. i klassen	Navn	Tjenestested	Født	Indtr.	Fag-prøve	Fag-prøve II	Assistent	I lønramme 11 fra
<i>(assistenter)</i>								
197.	Hess, Søren	afl.(Lyngby radio)	28.12.48	16.8.65	76.68	1.9.70	1.9.70
198.	Olesen, Hans EgonThisted	3.11.46	16.8.65	75.68	1.9.70	
199.	Rotbøl-Larsen, Anette Elisabeth Friis, fru	Kbhavn	28.7.47	16.8.65	75.68	1.9.70	
200.	Pedersen, Enni, fru	gdir.(revkt.)	21.8.47	16.8.65	75.68	1.9.70	
201.	Obling, HelgeKbhavn	31.10.47	16.8.65	75.68	1.9.70	
202.	Larsen, Erik	afl.(Roskilde)	11.1.48	16.8.65	75.68	1.9.70	
203.	Gemmer, Jens Iver Jørgensen	afl.(Fredericia)	17.2.48	16.8.65	75.68	1.9.70	
204.	Hansen, Birgit Gudrun, fruKbhavn	3.6.48	16.8.65	75.68	1.9.70	
205.	Petersen, Erik	afl.(Haderslev)	5.6.48	16.8.65	75.68	1.9.70	
206.	Gadekær, Steen WeesgaardSæby	15.6.48	16.8.65	75.68	1.9.70	
207.	Aagaard, Christian Eckardt	gdir.(edb-sekr.)	30.5.49	16.8.66	99.69	1.9.71	1.12.71
208.	Nielsen, Karin Ingelise, frk.	afl.(Kbhavn htg.)	19.8.47	16.8.65	74.68	1.9.70	
209.	Rasmussen, Frede Grandt	afl.(Kbhavn rtf.)	17.1.48	16.8.65	74.68	1.9.70	1.4.72
210.	Madsen, Jørgen Bank	afl.(Kbhavn htg.)	4.3.48	16.8.65	74.68	1.9.70	1.11.70
211.	Petersen, Torben Valdemar	afl.(Esbjerg)	4.4.48	16.8.65	74.68	1.9.70	
212.	Lørnsberg, Lillian Lønberg, frk.	afl.(Svendborg)	16.4.48	16.8.65	74.68	1.9.70	
213.	Olsgaard, Ivan	afl.(Ringsted)	18.4.48	16.8.65	74.68	1.9.70	
214.	Rasmussen, Tove Emilie, fruKbhavn	27.4.48	16.8.65	74.68	1.9.70	
215.	Jacobsen, Karin Ilse Thursgaard, frk.Kbhavn	1.7.48	16.8.65	74.68	1.9.70	
216.	Bischoff, Hans Georg	afl.(Tórshavn)	8.10.48	16.8.65	74.68	1.9.70	
217.	Larsen, Ib Lundgren	gdir.(5.ekspkt.)	5.11.46	16.8.65	73.68	1.9.70	
218.	Rasmussen, Frede Holm	gdir.(5.ekspkt.)	5.10.47	16.8.65	73.68	1.9.70	
219.	Ladekarl, Kaj Kristian JensenKbhavn	27.12.47	16.8.65	73.68	1.9.70	
220.	Jensen, Karl AageKbhavn	11.3.48	16.8.65	73.68	1.9.70	
221.	Pedersen, Bodil Irene, fruFakse	14.5.48	16.8.65	73.68	1.9.70	
222.	Rasmussen, Allan HenningKbhavn	17.8.48	16.8.65	73.68	1.9.70	
223.	Kristensen, Bente Nordensgaard, fruKbhavn	11.1.47	16.8.65	72.68	1.9.70 ¹	
224.	Petersen, Else-Dorthe Lyngholm, fruKbhavn	23.7.47	16.8.65	72.68	1.9.70	
225.	Andersen, Mogens	afl.(Års)	20.10.47	16.8.65	72.68	1.9.70	
226.	Næsted, Lillian Borg, fruKbhavn	19.12.47	16.8.65	72.68	1.9.70	
227.	Hansen, Mia, fruRungsted Kyst	31.1.48	16.8.65	72.68	1.9.70	
228.	Curth, Edith Jensen, fru	afl.(Birkerød)	16.2.48	16.8.65	72.68	1.9.70	
229.	Madsen, NicolaiKbhavn	11.4.48	16.8.65	72.68	1.9.70	
230.	Berg, Hanne Ellis, fruKbhavn	20.4.48	16.8.65	72.68	1.9.70 ²	
231.	Rasmussen, Kirsten Marianne, fruKbhavn	16.6.48	16.8.65	72.68	1.9.70	
232.	Nielsen, Mona Hansen, fru	gdir.(lønanvkt.)	4.7.48	16.8.65	72.68	1.9.70 ³	
233.	Poulsen, Peder Christian	gdir.(plansekr.)	26.1.49	16.8.66	96.69	1.9.70	
234.	Rasmussen, Ulla Viben, fruKbhavn	8.12.47	16.8.65	71.68	1.9.70	
235.	Bek, Adda Hansen, frk.Kbhavn	30.7.48	16.8.65	71.68	1.9.70	
236.	Andersen, Birgit, frk.Roskilde	17.8.48	16.8.66	95.69	1.9.71	
237.	Dennedsgaard, Bodil, fru	gdir.(edb-sekr.)	1.9.48	16.8.66	95.69	1.9.71	1.9.71
238.	Christensen, Norman PhilipKbhavn	8.2.48	16.8.65	70.68	1.9.70	
239.	Nielsen, Anna-Grete Kjærsgaard, fru	afl.(Lyngby radio)	18.5.48	16.8.65	70.68	1.9.70	1.7.71
240.	Sørensen, Bodil Gadegaard, frk.Kbhavn	19.6.48	16.8.65	70.68	1.9.70	
241.	Pedersen, Knud Børge	gdir.(plansekr.)	26.8.48	16.8.66	93.69	1.9.71	1.4.73
242.	Andersen, Torben KlæstrupKbhavn	7.5.47	16.8.65	68.68	1.9.70	
243.	Rothmann, Anna Grethe, fruKbhavn	25.10.47	16.8.65	68.68	1.9.70	
244.	Pedersen, Else Moth, fru	afl.(Odense)	10.5.48	16.8.65	68.68	1.9.70	
245.	Jensen, Jane Birthe, fruNykøbing Fl.	17.8.48	16.8.65	68.68	1.9.70	
246.	Thomsen, Else, frupostgirokt.	5.1.48	16.8.65	91.68	1.9.70 ⁴	

¹) tjf.u.l. 25.11.72-24.2.73°. ²) tjf.u.l. 19.10.72-18.4.73°. ³) tjf.u.l. 21.11.73-20.2.74°. ⁴) tjf.u.l. 1.10.71-30.9.72.

Nr. i klassen	Navn	Tjenestested	Født	Indtr.	Fag-prøve	Fag-prøve II	Assistent	I lønramme 11 fra
	<i>(assistenter)</i>							
247.	Haslund, Villy Bruno	gdir.(2 tekn.kt.)	12.2.48	16.8.65	67.68	1.9.70	
248.	Petersen, Jørgen Berg	afl.(Køge)	28.2.48	16.8.66	91.69	1.9.71	
249.	Jensen, Karen Elise, frk.	opm.s kt.	8.8.48	16.8.66	91.69	1.9.71	
250.	Hansen, Jytte Berrit Julia, fru	Sakskøbing	21.9.48	16.8.66	91.69	1.9.71	
251.	Petersen, Ruth, frk.	Kbhavn	31.1.49	16.8.66	91.69	1.9.71	
252.	Thomasen, Svend Aage	Kbhavn	8.12.47	16.8.65	66.68	1.9.70	
253.	Schmidt, Kirsten Grete, fru	gdir.(edb.-sekr.)	1.3.48	16.8.65	66.68	1.9.70	
254.	Weihrauch, Tove Holme, fru	Kbhavn	29.4.48	16.8.65	66.68	1.9.70	
255.	Hansen, Bent William	Kbhavn	23.6.48	16.8.65	66.68	1.9.70	
256.	Bitz, Elise, fru	gdir.(edb.-sekr.)	20.10.49	16.8.66	90.69	1.9.71	
257.	Jensen, Kurt Henning	afl.(Århus)	5.9.47	16.8.65	65.68	1.9.70	
258.	Christensen, Knud Otto Dahl	afl.(Roskilde)	25.11.47	16.8.65	65.68	1.9.70	
259.	Hansen, Freddy	afl.(Sønderborg)	11.7.48	16.8.65	65.68	1.9.70	
260.	Hansen, Bodil Bisp, fru	Kbhavn	21.4.48	16.8.66	89.69	1.9.71	
261.	Kristensen, Lars Højstrup Sejerslev	gdir.(2.ekspkt.)	11.7.48	16.8.66	89.69	1.9.71	
262.	Larsen, Bjarne Egon	afl.(Rønne)	28.10.48	16.8.66	89.69	1.9.71	
263.	Andersen, Niels-Jørn	afl.(Ålborg)	6.11.48	16.8.66	89.69	1.9.71	
264.	Nielsen, Leif Erik	afl.(Roskilde)	30.11.48	16.8.66	89.69	1.9.71	
265.	Pedersen, Ole Bødker	Kbhavn	11.12.47	16.8.65	64.68	1.9.70	
266.	Næsted, Erik Wilhelm Faber	Kbhavn	15.3.48	16.8.65	64.68	1.9.70	
267.	Barslev, Poul Niels Nymann	opm.s kt.	22.7.41	1.11.65 ¹⁾	79.70	47.73	1.4.71	
268.	Møller, Arne	postgirokt.	14.6.42	1.3.68 ²⁾	103.71	56.74	1.4.72	
269.	Chrestensen, Knud	afl.(Kbhavn htg.)	5.10.47	16.8.65	63.68	1.9.70	1.11.70
270.	Hansen, Helge	afl.(Svendborg)	31.10.47	16.8.65	63.68	1.9.70	
271.	Koustrup, Ernst Ove	Kbhavn	7.1.48	16.8.65	63.68	1.9.70	
272.	Jørgensen, Lars Jørgen	Padborg	7.2.48	16.8.65	63.68	1.9.70	
273.	Hansen, Mogens Klarskov	art. (Roskilde)	12.4.48	16.8.65	63.68	1.9.70	
274.	Nielsen, Jens Erik	afl.(Helsingør)	16.4.48	16.8.65	63.68	1.9.70	
275.	Hermansen, Svend Erik	Kbhavn	28.2.49	16.8.66	87.70	1.4.72	
276.	Nicolaisen, Ove Holm	afl.(Esbjerg)	9.3.49	16.8.66	87.69	1.9.71	
277.	Kristensen, Kent Grundal	afl.(Hillerød)	26.4.49	16.8.66	87.69	1.9.71	
278.	Koch, Bent Ungstrup	afl.(Haderslev)	14.5.49	16.8.66	86.69	1.9.71	
279.	Johnsen, Marie Abildgaard, fru	afl.(Kbhavn htg.)	17.3.48	16.8.65	73.68	1.9.70 ³⁾	
280.	Eid, Inge, fru	Kbhavn	15.3.48	16.8.66	85.69	1.9.71	
281.	Johnsen, Peter Kristian	afl.(Kbhavn rtf.)	8.2.49	16.8.66	85.69	1.9.71	1.7.72
282.	Jørgensen, Kaj Arne	afl.(Kbhavn rtf.)	10.3.49	16.8.66	85.69	1.9.71	1.4.72
283.	Sanco, Alice Jytte, frk.	Kbhavn	25.5.48	16.8.65	60.68	1.9.70	
284.	Nordfang, Jonna Merete Søndergaard, fru	Korsør	14.8.49	16.8.66	84.69	1.9.71	
285.	Svane, Lennart	afl.(Hillerød)	15.5.48	16.8.65	59.68	1.9.70	
286.	Petersen, Keld Jan	afl.(Fredericia)	19.5.49	16.8.66	83.69	1.9.71	
287.	Andersen, Svend Schultze	Kbhavn	4.10.47	16.8.66	82.69	1.9.71	
288.	Nielsen, Jytte Munk, frk.	afl.(Holbæk)	11.7.48	16.8.66	82.69	1.9.71	
289.	Gertsen, Karen Margrethe, fru	Kbhavn	20.6.49	16.8.66	82.69	1.9.71	
290.	Christiansen, Anne Marie Møller, fru	gdir.(revkt.)	29.4.48	16.8.65 ⁴⁾	75.68	1.6.71	
291.	Boe, Henning	1.ingeniørdistr.	19.5.49	16.8.66	81.69	1.9.71	1.9.71
292.	Kofod, Villy Nielsen	afl.(Kbhavn rtf.)	15.12.48	16.8.66	80.69	1.9.71	1.7.72
293.	Andersen, Jonna Ingelise, fru	Kbhavn	24.4.49	16.8.66	80.69	1.9.71	
294.	Wroblewski, Frimann	Kbhavn	24.9.49	16.8.66	80.69	1.9.71	
295.	Kristiansen, Henning	afl.(Århus)	6.10.49	16.8.66	80.69	1.9.71	
296.	Fuglø, Simun	Kbhavn	17.3.48	16.8.66	79.69	1.9.71	
297.	Kristensen, Jens Andreas Børsting	jbpkt.1(kttj.)	30.5.48	16.8.66	79.69	1.9.71	
298.	Nielsen, Anna Lise, frk.	gdir.(økonomikt.)	28.7.48	16.8.66	79.69	1.9.71	

¹⁾ postbud 1.11.65–31.3.71. ²⁾ postbud 1.3.68–31.3.72. ³⁾ tjf.u.l. 1.10.70–31.3.71. ⁴⁾ tjf.u.l. 1.2.–31.10.69.

Nr. i klassen	Navn	Tjenestested	Født	Indtr.	Fagprøve	Fagprøve II	Assistent	I lønramme 11 fra
<i>(assistenter)</i>								
299.	Pedersen, Flemming Ib	opm.s kt.	28.10.48	16.8.66	79.69	1.9.71	
300.	Kofod, Birte Marie, fru	Rønne	17.11.48	16.8.66	79.69	1.9.71	
301.	Just, Kai Lauge	af. (Odense)	17.6.49	16.8.66	79.69	1.9.71	
302.	Jensen, Grethe Lindvig, fru	af. (Kbhavn rtf.)	1.10.49	16.8.66	79.69	1.9.71	1.9.71
303.	Christiansen, Karin, fru	Kbhavn	22.10.49	16.8.66	79.69	1.9.71	
304.	Westh, Kent Johnny Henrik	opm.s kt.	17.10.49	16.8.67	103.70	1.9.72	
305.	Høgsted, Flemming	Kbhavn	6.5.48	16.8.66	78.69	1.9.71	
306.	Poulsen, Helmer Elmelund	opm.s kt.	20.4.49	16.8.66	78.69	1.9.71	
307.	Mikkelsen, Preben	Kbhavn	17.7.49	16.8.66	78.69	1.9.71	
308.	Andersen, Poulina, fru	af. (Lyngby radio)	6.12.46	16.8.66	77.69	1.9.71	1.4.74
309.	Andersen, Ib Karstenskov	af. (Århus)	8.11.48	16.8.66	77.69	1.9.71	
310.	Kaltoft, Helge	Kbhavn	5.3.49	16.8.66	77.69	1.9.71	
311.	Christensen, Sonja, fru	Kbhavn	17.4.49	16.8.66	77.69	1.9.71	
312.	Danklefsen, Margrethe, fru	Kbhavn	30.9.14	1.4.72 ¹	91.37	60.73	1.4.72	
313.	Gade, Ove Heinrich	af. (Horsens)	27.4.49	16.8.66	76.69	1.9.71	
314.	Mirsal, Hanne, fru	Kbhavn	20.6.49	16.8.66 ²	76.69	1.9.71	
315.	Skytt, Eigil	af. (Kbhavn rtf.)	26.12.48	16.8.66	75.69	1.9.71	1.7.72
316.	Bertelsen, Karen Ellen Lind, fru	Kbhavn	12.1.49	16.8.66	75.69	1.9.71	
317.	Bach, Birgitte Møllmann, fru	Kbhavn	28.2.49	16.8.66	75.69	1.9.71	
318.	Iversen, Henning	Kbhavn	18.4.49	16.8.66	75.69	1.9.71	
319.	Nielsen, Hanne Margrethe Lundsby, fru	Kbhavn	14.5.49	16.8.66	75.69	1.9.71	
320.	Karlsen, John Sten	Kbhavn	18.7.49	16.8.66	75.69	1.9.71	
321.	Larsen, Peder Hjortebjerg	gdir. (3. ekspkt.)	11.10.49	16.8.66	75.69	1.9.71	
322.	Bach, Claus	Kbhavn	28.10.48	16.8.66	74.69	1.9.71	
323.	Carlsen, Thora Margit, fru	Kbhavn	29.1.49	16.8.66	74.69	1.9.71	
324.	Holt, Werner	Kbhavn	13.11.49	16.8.66	74.69	1.9.71	
325.	Pedersen, Karen Margrethe, frk.	af. (Herning)	24.2.48	16.8.67	98.70	1.9.72	
326.	Kastberg, Annanelly, fru	postgirokt.	2.9.39	1.5.56	66.59	1.5.61 ³	
327.	Madsen, Kirsten, frk.	Kbhavn	20.8.47	16.8.66	73.69	1.9.71	
328.	Sørensen, Tove, frk.	Kbhavn	28.5.48	16.8.65	73.68	1.9.70 ⁴	
329.	Skov, Henning Urup	gdir. (edb-sekr.)	1.6.48	16.8.66	73.69	1.9.71	1.12.71
330.	Olesen, Poul Erik	af. (Århus)	24.12.48	16.8.66	73.69	1.9.71	
331.	Simonsen, Simon Georg	Kbhavn	21.1.49	16.8.66	73.69	1.9.71	
332.	Skaarup, Anne-Grethe Amby, fru	Hobro	14.5.49	16.8.66	77.69	1.9.71 ⁵	
333.	Skytt, Elna Kathrine, fru	af. (Kbhavn rtf.)	13.7.49	16.8.66	73.69	1.9.71	1.9.71
334.	Klavsen, Hans Aage	af. (Fredericia)	12.10.49	16.8.66	73.69	1.9.71	
335.	Petersen, Hans Axel	af. (Fredericia)	15.12.48	16.8.66	72.69	1.9.71	
336.	Barth, Friedrich	Kbhavn	12.2.49	16.8.66	72.69	1.9.71	
337.	Holdgaard, Knud Anthony	af. (Lyngby radio)	6.4.49	16.8.66	72.69	1.9.71	1.4.74
338.	Jacobsen, Ole-Henrik	af. (Randers)	26.7.49	16.8.66	72.69	1.9.71	
339.	Søby, Erling Brøchner	af. (Roskilde)	19.11.49	16.8.67	95.70	1.9.72	
340.	Kristensen, Lizzie, frk.	Kbhavn	22.8.50	16.8.67	95.70	1.9.72	
341.	Uekermann, Kaj	Kbhavn	15.3.49	16.8.66	70.69	1.9.71	
342.	Pedersen, Henny Holm, frk.	af. (Kbhavn rtf.)	31.5.49	16.8.66	70.69	1.9.71	1.4.72
343.	Rasch, Filip Valdemar	af. (Lyngby radio)	7.6.49	16.8.66	70.69	1.9.71	1.7.72
344.	Larsen, Margrethe, fru	Kbhavn	1.9.49	16.8.66	70.69	1.9.71	
345.	Kristensen, Else, frk.	Kbhavn	25.10.49	16.8.67	94.70	1.9.72	
346.	Morkboe, Else, fru	Kbhavn	17.9.48	16.8.66	69.69	1.9.71	
347.	Christiansen, Ivan Højsgaard	af. (Kbhavn rtf.)	27.2.49	16.8.66	69.69	1.9.71	1.7.73
348.	Jensen, Tage Juul	af. (Århus)	27.8.50	16.8.67	93.70	1.9.72	

¹) elev 1.9.34-31.8.37, medhjælper 1.9.37-31.8.40, assistent 1.9.40-30.9.44. ²) tjf.u.l. 1.11.70-31.1.71^o. ³) ude af post- og tgravf. 1.6.62-31.5.72. ⁴) tjf.u.l. 1.4.73-31.3.74. ⁵) tjf.u.l. 1.12.73-31.1.74.

Nr. i klassen	Navn	Tjenestested	Født	Indtr.	Fag-prøve	Fag-prøve II	Assistent	I lønramme 11 fra
<i>(assistenter)</i>								
349.	Bøjden, Hans Jørgen	gdir. (plansekr.)	22.11.48	16.8.66	68.69	1.9.71	
350.	Persson, Lisbeth, frk.	afl. (Kbhavn htg.)	29.3.49	16.8.66 ¹	80.69	1.3.72	
351.	Pedersen, Birgit, fru	afl. (Maribo)	19.9.49	16.8.66	68.69	1.9.71	
352.	Molbo, Sven Olav	afl. (Ålborg)	26.10.49	16.8.67	92.70	1.9.72	
353.	Andersen, Ebbe Vagn	Kbhavn	9.2.50	16.8.67	92.70	1.9.72	
354.	Poulsen, Acino Asmus Heintze	afl. (Rønne)	12.1.40	1.11.63 ²	82.71	45.74	1.4.72	
355.	Simonsen, Eva Søborg, frk.	Kbhavn	16.4.49	16.8.66	67.69	1.9.71	
356.	Frederiksen, Carsten Boe	postgirokt.	31.10.49	16.8.67	91.70	1.9.72	
357.	Jensen, Arne Blicher	afl. (Nykøbing Fl.)	9.12.49	16.8.67	91.70	1.9.72	
358.	Sauer, Jens Jørgen	3. overpostinsp.	10.12.49	16.8.67	91.70	1.9.72	
359.	Hansen, Bjarne	Kbhavn	3.3.46	1.9.67 ³	81.71	1.4.72	
360.	Christensen, Bo	afl. (Kbhavn rtf.)	11.12.48	16.8.66	66.69	1.9.71	1.4.72
361.	Andersen, Bjarne	afl. (Viborg)	12.9.48	16.8.66	65.69	1.9.71	
362.	Thomsen, Hans Jørn	Kbhavn	23.12.48	16.8.66	65.69	1.9.71	
363.	Svenningsen, Jørgen Grosskopff	afl. (Randers)	20.1.49	16.8.66	65.69	1.9.71	
364.	Andersen, Peter Max	afl. (Nykøbing Fl.)	31.5.49	16.8.66	65.69	1.9.71	
365.	Holm, Jes.	Kbhavn	16.9.49	16.8.66	65.69	1.9.71	
366.	Thygesen, Steen	afl. (Holbæk)	27.1.50	16.8.66	65.69	1.9.71	
367.	Hansen, Sten Jan	afl. (Roskilde)	23.10.49	16.8.67	89.70	1.9.72	
368.	Storgaard, Ingelise Grøn, fru	Kbhavn	3.5.50	16.8.67	89.70	1.9.72	
369.	Hein, Annemarie Hougaard, fru	afl. (Århus)	1.6.50	16.8.67	89.70	1.9.72	
370.	Sørensen, Christer	gdir. (3. ekspkt.)	4.10.50	16.8.67	89.70	1.9.72	
371.	Sørensen, Anna Lena, frk.	postgirokt.	17.5.49	16.8.66	64.69	1.9.71	
372.	Engedahl, Gunni	Fredensborg	15.12.48	16.8.67	88.70	1.9.72	
373.	Andersen, Kjell Andreas	Kbhavn	19.9.50	16.8.67	88.70	1.9.72	
374.	Jensen Erik Asbjørn	afl. (Ålborg)	30.9.48	16.8.66	63.69	1.9.71	
375.	Johansen, Bente Mejlbj, fru	Kbhavn	16.5.49	16.8.66	63.69	1.9.71	
376.	Madsen, Torben	afl. (Ålborg)	21.1.49	16.8.67	87.70	1.9.72	
377.	Lindegaard, Lisbeth, fru	Kbhavn	5.3.50	16.8.67	87.70	1.9.72	
378.	Jacobsen, Brita, fru	Kbhavn	28.12.19	1.4.72 ⁴	77.39	38.73	1.4.72	
379.	Petersen, Claus Jordt	P og Tskolen	18.1.49	16.8.66	62.69	1.9.71	
380.	Lund, Palle	gdir. (1. ekspkt.)	23.12.49	16.8.67	86.70	1.9.72	
381.	Sørensen, Lindgren	afl. (Lemvig)	22.2.50	16.8.67	86.70	1.9.72	
382.	Pedersen, Jan Konrad	afl. (Næstved)	25.11.50	16.8.67	86.70	1.9.72	
383.	Nielsen, Birte Bremholm, frk.	kabelingeniørtj.	21.8.45	16.8.65	75.68	1.9.70 ⁵	1.11.70
384.	Müller, Lars	Kbhavn	2.8.48	16.8.65	61.69	1.4.71	
385.	Kristiansen, Per Bøgeskov	afl. (Tønder)	25.9.48	16.8.66	73.69	1.3.72	
386.	Jensen, Maren, fru	Kbhavn	25.1.49	16.8.66	61.69	1.9.71	
387.	Nielsen, Hans Jørn	Kbhavn	27.5.49	16.8.67	85.70	1.9.72	
388.	Iversen, Bente Alvida, fru	afl. (Brønderslev)	30.7.50	16.8.67 ⁶	85.70	1.9.72	
389.	Christensen, Jens Martin	Kbhavn	8.1.52	16.8.69	109.72	1.9.74	
390.	Andersen-Norup, Jens	Kbhavn	9.11.48	16.8.66	60.69	1.9.71	
391.	Christensen, Sonja Vestergaard, fru	Kbhavn	2.9.49	16.8.67	84.70	1.9.72	
392.	Jensen, Inge Søgaard, fru	Kbhavn	25.9.49	16.8.67	84.70	1.9.72	
393.	Mikkelsen, Grethe Dorteia Marie, frk.	postgirokt.	28.2.50	16.8.67	84.70	1.9.72	
394.	Sørensen, Ingrid Lyng, fru	Kbhavn	23.6.47	1.4.67 ⁷	98.71	1.4.73	
395.	Köhler-Johansen, Lene Birthe, fru	afl. (Nyborg)	29.3.48	16.8.65	80.68	1.9.70 ⁸	
396.	Larsen, Hanne, frk.	Næstved	13.4.49	16.8.67	83.70	1.9.72	
397.	Sørensen, Anne Agerboe, frk.	Kbhavn	16.9.49	16.8.67	83.70	1.9.72	

¹⁾ tjf.u.l. 1.1.–30.6.71. ²⁾ landpostbud 1.11.63–31.3.72. ³⁾ postbud 1.9.67–31.5.69, overpakmester 1.6.68–31.3.72. ⁴⁾ elev 1.9.36–31.8.39, medhjælper 1.9.39–31.12.43, assistent 1.1.44–31.3.47. ⁵⁾ tjf.u.l. 1.12.72–31.5.73 og 1.9.73–28.2.74, ude af post- og tgravf. 1.3.–30.9.74. ⁶⁾ tjf.u.l. 16.12.71–15.6.72°. ⁷⁾ kontorassistent II 1.4.67. ⁸⁾ tjf.u.l. 1.1.71–14.5.72 og 1.10.73–31.3.74.

Nr. i klassen	Navn	Tjenestested	Født	Indtr.	Fag-prøve	Fag-prøve II	Assistent	I lønramme 11 fra
<i>(assistenter)</i>								
398.	Andersen, Poul Erik	postgirokt.	12.12.49	16.8.67	83.70	1.9.72	
399.	Pedersen, John Egil Rimmer	Kbhavn	8.6.50	16.8.67	83.70	1.9.72	
400.	Johnsen, Gustav	gdir.(edb-sekr.)	22.7.50	16.8.67	82.70	1.9.72	
401.	Sørensen, Niels Kjær	Kbhavn	21.10.48	16.8.66	57.69	1.9.71	
402.	Jensen, Per Kristian Dahl	afl.(Randers)	29.12.49	16.8.67	81.70	1.9.72	
403.	Jensen, Hanne Krogh, fru	afl.(Ålborg)	28.1.50	16.8.67	81.70	1.9.72	
404.	Struck, Iver Christian	Åbenrå	5.3.50	16.8.67	81.70	1.9.72	
405.	Thomsen, John Agerskov	afl.(Grenå)	7.12.50	16.8.67	81.70	1.9.72	
406.	Hansen, Anna Margrethe, fru	Vordingborg	25.8.26	1.4.72 ¹	71.48	1.4.72	
407.	Laursen, Inger Møller, fru	1.ingeniørdistr.	15.3.49	16.8.67	80.70	1.9.72	1.9.72
408.	Larsen, Inger Maribo, fru	Kbhavn	9.6.50	16.8.67	80.70	1.9.72	
409.	Petersen, Birgit Stougaard, frk.	gdir.(edb-sekr.)	23.2.51	16.8.67	80.70	1.9.72	1.8.73
410.	Kær, Christine, fru	Helsingør	25.1.30	1.4.72 ²	70.50	1.4.72	
411.	Jensen, Jens Sønderskov	afl.(Kbhavn htg.)	4.7.49	16.8.67	79.70	1.9.72	1.9.72
412.	Larsen, Peter Bjørn	Kbhavn	25.4.50	16.8.67	79.70	1.9.72	
413.	Jensen, Inge Juul, frk.	Hedehusene	22.11.50	16.8.67	79.70	1.9.72	
414.	Møller, Erling	Kbhavn	24.3.50	16.8.67 ³	78.70	1.9.72	
415.	Jensen, Poul Erik Bruun	afl.(Holbæk)	29.4.50	16.8.67	78.70	1.9.72	
416.	Sørensen, Toni Solgaard, frk.	Kbhavn	28.3.49	16.8.67	77.70	1.9.72	
417.	Refsing, Hans Peter	afl.(Kbhavn htg.)	24.2.50	16.8.67	77.70	1.9.72	1.7.73
418.	Velling, Arne	Kbhavn	13.7.50	16.8.67	77.70	1.9.72	
419.	Nielsen, Tove Krogh, frk.	Kbhavn	21.4.49	16.8.67	76.70	1.9.72	
420.	Gregersen, Karin Kirstine, fru	afl.(Kbhavn rtf.)	24.2.50	16.8.67	76.70	1.9.72	1.9.72
421.	Sørensen, John Holst	Hurup Thy	3.3.50	16.8.67	76.70	1.9.72	
422.	Kristensen, Runo	Kbhavn	5.9.50	16.8.67	76.70	1.9.72	
423.	Revsbæk, Hans Lykke Sønderbo	Kbhavn	31.8.49	16.8.67	75.70	1.9.72	
424.	Kristensen, Karsten Laurits	Kbhavn	30.9.49	16.8.67	75.70	1.9.72	
425.	Christensen, Frede	Kbhavn	20.12.49	16.8.67	75.70	1.9.72	
426.	Larsen, Preben Agerbo	afl.(Kbhavn rtf.)	14.3.50	16.8.67	75.70	1.9.72	1.9.72
427.	Toftdahl, Anne Marie, frk.	Kbhavn	15.4.50	16.8.67	75.70	1.9.72	
428.	Christensen, Per	afl.(Århus)	15.7.41	1.12.65 ⁴	77.71	1.10.72	
429.	Nørgaard, Per	afl.(Århus)	22.8.49	16.8.67	74.70	1.9.72	
430.	Sørensen, John	afl.(Kbhavn rtf.)	8.9.49	16.8.67	74.70	1.9.72	1.7.73
431.	Pedersen, Jørgen Peder	afl.(Horsens)	20.10.49	16.8.67	74.70	1.9.72	
432.	Knudsen, Elisabeth, frk.	Kbhavn	10.1.50	16.8.67	74.70	1.9.72	
433.	Madsen, Arne	afl.(Kalundborg)	3.4.50	16.8.67	74.70	1.9.72	
434.	Mathiasen, Gunnar	Kbhavn	17.4.50	16.8.67	74.70	1.9.72	
435.	Lohorst, Finn Arlington	afl.(Næstved)	2.6.50	16.8.67	74.70	1.9.72	
436.	Gregersen, Leif Møller	postgirokt.	20.1.49	16.8.67	73.70	1.9.72	
437.	Hansen, Henrik Eilker	afl.(Roskilde)	20.3.50	16.8.67	73.70	1.9.72	
438.	Christensen, Lisbeth, fru	Kbhavn	29.3.50	16.8.67	73.70	1.9.72	
439.	Sørensen, Thorben	afl.(Kbhavn htg.)	7.4.50	16.8.67	73.70	1.9.72	1.7.73
440.	Juhl, Ester, fru	afl.(Herming)	30.5.51	16.8.68	97.71	1.9.73 ⁵	
441.	Sørensen, Bjarne Koed	Kbhavn	8.11.49	16.8.67	72.70	1.9.72	
442.	Eliassen, Bente, frk.	Kbhavn	19.7.50	16.8.67	72.70	1.9.72	
443.	Volder, Bjarne	afl.(Odense)	20.7.50	16.8.67	72.70	1.9.72	
444.	Ravn, Erling Kristensen	afl.(Roskilde)	27.8.50	16.8.67	72.70	1.9.72	
445.	Thomsen, Jørgen Junker	postgirokt.	16.11.41	1.11.65 ⁶	86.72	1.4.73	
446.	Klit, Albert Svend Lüdemann	Kbhavn	20.8.49	16.8.67	71.70	1.9.72	
447.	Andreasen, Birgit Kjær, fru	afl.(Århus)	3.2.50	16.8.67	71.70	1.9.72	

¹⁾ elev 1.9.45–31.8.48, medhjælper 1.9.48–31.8.50, assistent 1.9.50–22.6.54. ²⁾ elev 1.9.47–31.8.50, medhjælper 1.9.50–31.8.52, assistent 1.9.52–31.3.57. ³⁾ tjf.u.l. 1.11.71–30.4.72^o. ⁴⁾ postbud 1.12.65–30.9.72. ⁵⁾ tjf.u.l. 1.1.–31.5.72^o. ⁶⁾ postbud 1.11.65–31.5.69, overpakmester 1.6.69–31.3.73.

Nr. i klassen	Navn	Tjenestested	Født	Indtr.	Fag-prøve	Fag-prøve II	Assistent	I lønramme 11 fra
<i>(assistenter)</i>								
448.	Kristiansen, Hanne, fru	postgirokt.	2.8.50	16.8.67	71.70	1.9.72	
449.	Lundgaard, Benny Juul	Kbhavn	23.7.50	16.8.68	95.71	1.9.73	
450.	Jensen, Birgit, fru	gdir.(1.ekspkt.)	27.10.50	16.8.68	95.71	1.9.73	
451.	Hynkemeyer, Moritz	afl.(Kbhavn htg.)	28.4.51	16.8.68	95.71	1.9.73	1.9.73
452.	Jørgensen, Sonja Kirsten, fru	Kbhavn	23.5.51	16.8.68	95.71	1.9.73	
453.	Hansen, John Peter	Langå	10.9.49	16.8.67	70.70	1.9.72	
454.	Christensen, Knud Egon	afl.(Kbhavn rtf.)	16.12.49	16.8.67	70.70	1.9.72	1.7.73
455.	Riis, Bo Kim	gdir.(edb-sekr.)	18.1.50	16.8.67	70.70	1.9.72	
456.	Aavild, Anne Vibeke, frk.	gdir.(2.ekspkt.)	23.4.50	16.8.68	94.71	1.9.73	
457.	Vester, Jørgen	afl.(Slagelse)	7.10.49	16.8.67	69.70	1.9.72	
458.	Andersen, Knud Rasmus	Kbhavn	1.11.50	16.8.67	69.70	1.9.72	
459.	Frandsen, Inge Bente, frk.	afl.(Lyngby radio)	3.12.49	16.8.67	68.70	1.9.72	1.7.73
460.	Christensen, Peder Laurits Klinge	afl.(Esbjerg)	22.3.50	16.8.67	68.70	1.9.72	
461.	Petersen, Allan Due	Kbhavn	3.4.50	16.8.67	68.70	1.9.72	
462.	Ager, Kjeld	Brørup	2.12.49	16.8.68	92.71	1.5.74	
463.	Eskesen, Houle Nørgaard	P og Tskolen	12.9.50	16.8.68	92.71	1.9.73	
464.	Eskildsen, Arne	Kbhavn	3.10.50	16.8.68	92.71	1.9.73	
465.	Andersen, Inger, frk.	afl.(Kbhavn rtf.)	1.6.51	16.8.68	92.71	1.9.73	1.9.73
466.	Semak, Erling	P og Tskolen	21.3.51	16.8.68	91.71	1.9.73	
467.	Andersen, Maja Birgitte, frk.	Kbhavn	28.8.49	16.8.67	66.70	1.9.72	
468.	Nielsen, John Harild	gdir.(planlsekr.)	25.2.50	16.8.67	66.70	1.9.72	
469.	Danielsen, Lena, fru	Kbhavn	31.3.50	16.8.67	66.70	1.9.72	
470.	Christensen, Vagn Erling	afl.(Skanderborg)	9.6.51	16.8.68	90.71	1.9.73	
471.	Pedersen, John Marinus Ørskov	afl.Ålborg)	22.3.50	16.8.67	65.70	1.9.72	
472.	Nissov-Johannsen, Ingelise, fru	Kbhavn	13.3.51	16.8.68	89.71	1.9.73	
473.	Gall, Else Erica, fru	postgirokt.	20.4.41	1.9.58	61.61	1.8.64 ¹⁾	
474.	Møller, Poul Christian	afl.(Padborg)	2.9.49	16.8.67	64.70	1.9.72	
475.	Kyhe, Annc-Marie, fru	Kbhavn	8.11.50	16.8.67	64.70	1.9.72	
476.	Larsen, Grethe, frk.	Kbhavn	14.3.50	16.8.67	63.70	1.9.72	
477.	Jensen, Erik Arly	Kbhavn	24.2.51	16.8.68	87.71	1.9.73	
478.	Christensen, Svend Aage Steen	Kbhavn	1.3.51	16.8.68	87.71	1.9.73	
479.	Pedersen, Steen Christian	Kbhavn	20.3.49	16.8.67	62.70	1.9.72	
480.	Skrubbeltrang, Ane Marie, fru	afl.(Roskilde)	12.10.47	16.8.67	62.70	1.9.72	
481.	Andersen, Susanne Erne Juul, frk.	Kbhavn	4.50	16.8.67	62.70	1.9.72	
482.	Jørgensen, Kristian Norup	afl.(Silkeborg)	28.4.50	16.8.67	62.70	1.9.72	
483.	Larsen, Leif Bruno	Kbhavn	13.7.50	16.8.67	62.70	1.9.72	
484.	Nielsen, Hans Herluf	afl.(Fredericia)	30.7.50	16.8.68	86.71	1.9.73	
485.	Bock, Ib	afl.(Kbhavn rtf.)	27.8.50	16.8.68	86.71	1.9.73	1.9.73
486.	Knudsen, Kjeld	Kbhavn	13.3.51	16.8.68	86.71	1.9.73	
487.	Hansen, Peter Kruse	afl.(Kbhavn htg.)*	12.4.51	16.8.68	86.71	1.9.73	1.9.73
488.	Simonsen, Anne-Lis, fru	Kbhavn	21.5.47	1.3.69 ²⁾	76.71	1.4.73	
489.	Bergstrand, Anette Sparwath, frk.	Kbhavn	24.5.48	1.6.69 ³⁾	76.71	1.4.73	
490.	Lamhauge, Roymer	afl.(Kbhavn rtf.)	22.3.49	16.8.67	61.70	1.9.72	1.7.73
491.	Nielsen, Marianne Skouboe, frk.	Kbhavn	29.9.50	16.8.67	61.70	1.9.72	
492.	Thorsted, Thorkild Bang	afl.(Kbhavn htg.)	22.7.50	16.8.68	85.71	1.9.73	1.9.73
493.	Boye, John	Kbhavn	12.11.49	16.8.67	60.70	1.9.72	
494.	Jensen, Benny	Kbhavn	20.12.49	16.8.67	60.70	1.9.72	
495.	Lind-Christensen, Henriette, fru	Kbhavn	19.1.50	16.8.67	60.70	1.9.72	
496.	Danielsen, Svend	afl.(Kbhavn rtf.)	30.8.40	1.1.67 ⁴⁾	1.5.73	1.5.73
497.	Johler, Axel Ingvard	afl.(Kbhavn rtf.)	14.9.42	1.9.68 ⁵⁾	1.5.73	1.5.73

¹⁾ ude af post- og tgrafv. 1.3.63-31.1.64 og 1.2.66-31.12.73. ²⁾ kontorassistent II 1.3.69. ³⁾ kontorassistent II 1.6.69. ⁴⁾ mekaniker i 7. lkl. 1.1.67-31.8.68, mekaniker i 10. lkl. 1.9.68-30.4.73. ⁵⁾ mekaniker i 7. lkl. 1.9.68-31.4.73 (10). * f. t. indkaldt til værnepligtstjeneste.

Nr. i klassen	Navn	Tjenestested	Født	Indtr.	Fag-prøve	Fag-prøve II	Assistent	I lønramme 11 fra
<i>(assistenter)</i>								
498.	Petersen, Magna Solvejg, frk.	af.(Kbhavn rtf.)	15.12.38	1.10.64 ¹	1.5.73	1.5.73
499.	Hansen, Henny, fru	af.(Kbhavn rtf.)	22.4.46	1.9.68 ²	1.5.73	1.5.73
500.	Haahr, Aasc, fru	af.(Kbhavn rtf.)	2.1.48	1.4.69 ³	1.5.73	1.5.73
501.	Sørensen, Margit, frk.	af.(Kbhavn rtf.)	29.8.50	1.9.71 ⁴	1.5.73	1.5.73
502.	Sjøgaard, Ejgil AndersenKbhavn	19.9.50	16.8.68	84.71	1.9.73	
503.	Rabjerg, Ove	gdir.(edb-sekr.)	23.11.50	16.8.68	84.71	1.9.73	
504.	Christensen, Christian	postgirokt.	7.4.51	16.8.68	84.71	1.9.73	1.3.74
505.	Pedersen, Jørgen Svare	af.(Helsingør)	16.6.51	16.8.68	84.71	1.9.73	
506.	Christiansen, Sten HolstKbhavn	30.1.45	1.2.70 ⁵	98.73	1.4.74	
507.	Jensen, Svend Tage	gdir.(lønavkt.)	25.1.44	1.1.67 ⁶	73.72	1.4.73	
508.	Jensen, Niels Nørgaard	af.(Kbhavn htg.)	9.4.51	16.8.68	82.71	1.9.73	
509.	Jensen, Erik Palmdahl	gdir.(edb-sekr.)	12.4.51	16.8.68	82.71	1.9.73	1.9.73
510.	Larsen, Mona Lissy, fruKbhavn	23.4.51	16.8.68	82.71	1.9.73	
511.	Jensen, Inger Marie, frk.	af.(Skive)	5.9.51	16.8.68	82.71	1.9.73	
512.	Jensen, Niels Høj	af.(Kbhavn rtf.)	26.6.50	16.8.67	57.70	1.9.72	1.7.73
513.	Rasmussen, Poul Hartmann	P og Tskolen	10.12.49	16.8.68	81.71	1.9.73	
514.	Jensen, Niels AndersKbhavn	5.6.51	16.8.68	81.71	1.9.73	
515.	Kristensen, Liddi Herdichek, fruKbhavn	14.3.50	16.8.67	64.70	1.9.72 ⁷	
516.	Mogensen, Jens-Erik FaarupKbhavn	30.5.51	16.8.68	80.71	1.9.73	
517.	Egemose, Lars	af.(Hørsholm)	20.9.51	16.8.68	80.71	1.9.73	
518.	Biehl, Ann Marie, fru	P og Tskolen	25.10.49	16.8.68	79.71	1.9.73	
519.	Kristensen, Poul Nygaard	af.(Århus)	12.4.50	16.8.68	79.71	1.9.73	
520.	Carlsen, Anne-Grethe, fru	Skanderborg	2.7.50	16.8.67 ⁸	79.70	1.9.73	
521.	Pedersen, Carl ErikKbhavn	12.8.50	16.8.68	79.71	1.9.73	
522.	Hansen, Preben MunkeKbhavn	12.3.51	16.8.68	79.71	1.9.73	
523.	Hindsgaul, Jane, frk.	af.(Kbhavn htg.)	28.3.51	16.8.68	79.71	1.9.73	
524.	Thomassen, Jens Evald	P og Tskolen	29.6.51	16.8.68	79.71	1.9.73	
525.	Jørgensen, Birthe, fru	Ringsted	18.9.51	16.8.68	79.71	1.9.73	
526.	Bruun, Svend Christian HeleniusKbhavn	9.4.50	16.8.68	78.71	1.9.73	
527.	Pedersen, Berit Marx, frk.	af.(Kbhavn htg.)	25.5.50	16.8.68	78.71	1.9.73	1.9.73
528.	Külicrich, Else Bleshøj, frk.Kbhavn	17.8.51	16.8.68	78.71	1.9.73	
529.	Christensen, ErlingKbhavn	24.7.50	16.8.68	77.71	1.9.73	
530.	Pedersen, Willy Beck	af.(Kbhavn htg.)	25.1.51	16.8.68	77.71	1.9.73	1.9.73
531.	Rasmussen, Annelise, frk.	gdir.(1.ckspkt.)	2.1.49	1.3.70 ⁹	92.72	1.4.74	
532.	Krøyer, Anne-Marie, frk.Kbhavn	2.9.49	16.8.69	101.72	1.9.74	
533.	Kongsaa, Susanne, fru	af.(Kbhavn htg.)	10.3.51	16.8.68	76.71	1.9.73	
534.	Ruby, Henning	af.(Skive)	11.3.51	16.8.68	76.71	1.9.73	
535.	Christophersen, BrunoKbhavn	10.9.50	16.8.67	65.71	1.4.73	
536.	Andersen, Aage Johannes	af.(Odense)	24.10.48	16.8.66	75.69	1.9.73 ¹⁰	
537.	Jessen, Henning, ElmgaardKbhavn	16.2.50	16.8.68	75.71	1.9.73	
538.	Christensen, Gerda Marie, fru	af.(Odense)	15.4.50	16.8.68	75.71	1.9.73	
539.	Mogensen, Bente Korsgård, fruKbhavn	7.9.50	16.8.68	75.71	1.9.73	
540.	Nissov-Johannsen, Ib Nissen	P og Tskolen	12.3.51	16.8.68	75.71	1.9.73	
541.	Christiansen, Birgit Helena Hammerchaimb	af.(Lyngby radio)	6.12.49	16.8.67	74.70	1.9.72 ¹¹	1.9.72
542.	Johansen, Karin Lyager, fruKbhavn	15.10.50	16.8.68	74.71	1.9.73	
543.	Sørensen, Birthe Sccher, fru	af.(Kbhavn htg.)	28.11.50	16.8.68	74.71	1.9.73	
544.	Christensen, Erling Steen	af.(Horsens)	17.1.51	16.8.68	74.71	1.9.73	
545.	Nielsen, Rito KæmpeKbhavn	21.2.51	16.8.68	74.71	1.9.73	

¹⁾ kontorassistent II 1.10.64–30.9.67, kontorassistent I 1.10.67–30.4.73. ²⁾ kontorassistent II 1.9.68–30.4.73. ³⁾ kontorassistent II 1.4.69–30.4.73. ⁴⁾ kontorassistent II 1.9.71–30.4.73 ⁵⁾ postbud 1.2.70–31.3.71, overpakmester 1.4.71–31.3.74. ⁶⁾ postbud 1.1.67–31.5.69, overpakmester 1.6.69–31.3.73. ⁷⁾ tjf.u.l. 1.6.–30.9.73. ⁸⁾ tjf.u.l. 1.6.70–31.5.71. ⁹⁾ kontorassistent II 1.3.–15.8.70. ¹⁰⁾ ude af post- og tgravf. 1.9.70–29.2.72. ¹¹⁾ tjf.u.l. 1.3.73–28.2.74.

Nr. i klassen	Navn	Tjenestested	Født	Indtr.	Fag-prøve	Fag-prøve II	Assistent	I lønramme 11 fra
<i>(assistenter)</i>								
546.	Andersen, Nils Jørgen Busch	Kbhavn	6.7.51	16.8.68	74.71		1.9.73	
547.	Jensen, Niels Peder	Kbhavn	18.7.52	16.8.69	98.72		1.9.74	
548.	Andersen, Jørn	af. (Kbhavn rtf.)	19.12.48	16.8.68	73.71		1.9.73	1.9.73
549.	Jakobsen, Birgit Hanne, fru	Kbhavn	10.2.51	16.8.68	73.71		1.9.73	
550.	Sørensen, Bjarne	Kbhavn	4.3.51	16.8.68	73.71		1.9.73	
551.	Skjørbæk, Carl Bent	Kbhavn	27.3.51	16.8.68	73.71		1.9.73	
552.	Pedersen, Merry Kærhus, fru	Kbhavn	18.2.50	16.8.69	97.72		1.9.74	
553.	Petersen, Nanna Birk, frk.	af. (Fåborg)	8.12.51	16.8.69	97.72		1.9.74	
554.	Hansen, Birte Porse, fru	postgirokt.	15.10.44	16.8.62	80.65		1.1.74 ¹	
555.	Kristiansen, Jørgen Brix	af. (Ålborg)	9.11.48	16.8.68	72.71		1.9.73	
556.	Kristensen, Anni Grøndahl, fru	Nørresundby	11.10.50	16.8.68	71.71		1.9.73	
557.	Jørgensen, Kurt Lind	gdir. (edb-sekr.)	28.11.50	16.8.68	71.71		1.9.73	1.9.73
558.	Sørensen, Laurids Peder	Kbhavn	8.1.51	16.8.68	71.71		1.9.73	
559.	Hansen, Ulf Birch	P og Tskolen	24.10.51	16.8.68	71.71		1.9.73	
560.	Jensen, Henning	Kbhavn	5.5.52	16.8.69	95.72		1.9.74	
561.	Nielsen, Lisbeth Libak, fru	postgirokt.	16.9.50	16.8.68	70.71		1.9.73	
562.	Jæger, Hanne Dorin, fru	Kbhavn	11.2.51	16.8.68	70.71		1.9.73	
563.	Antonisen, Leif	Kbhavn	25.8.51	16.8.69	93.72		1.9.74	
564.	Nielsen, Merete Pico, fru	Stege	22.9.50	16.8.68 ²	72.71		1.11.73	
565.	Hartwig, Tom Henning	Kbhavn	19.1.51	16.8.69	92.72		1.9.74	
566.	Dahl, Eva Hornstrup, fru	Kbhavn	21.1.52	16.8.69	90.72		1.9.74	
567.	Juhl, Jørgen Nyholm	Kbhavn	9.5.52	16.8.69	90.72		1.9.74	
568.	Skaftø, Ingolf Arne	Kbhavn	1.4.52	16.8.69	89.72		1.9.74	
569.	Nielsen, Leif Ivan	Kbhavn	18.3.44	1.10.68 ³	78.73		1.4.74	
570.	Bendtsen, Henning Alminde	af. (Århus)	11.8.50	16.8.69	87.72		1.9.74	
571.	Sørensen, Tove Caroline, frk.	Kbhavn	15.11.51	16.8.69	87.72		1.9.74	
572.	Hulgaard, Hanne, frk.	P og Tskolen	12.5.52	16.8.69	87.72		1.9.74	
573.	Nielsen, Allan Hedegaard	Kbhavn	23.12.49	16.8.68	62.71		1.9.73	
574.	Henriksen, Knud Erik	Kbhavn	18.9.52	16.8.69	86.72		1.9.74	
575.	Olsen, Óluva Elisabeth, frk.	Kbhavn	27.2.51	16.8.68	61.71		1.9.73	
576.	Ørtoft, Peter Johan	Kbhavn	25.1.41	1.9.69 ⁴	76.73		1.4.74	
577.	Nielsen, Elisabeth Gravengaard, fru	Kbhavn	26.8.51	16.8.69	85.72		1.9.74	
578.	Larsen, Eli	af. (Haderslev)	18.9.51	16.8.69	85.72		1.9.74	
579.	Hansen, Palle John	Kbhavn	7.2.52	16.8.69	85.72		1.9.74	
580.	Rasmussen, Per Søndergaard	Kbhavn	3.2.51	16.8.69	84.72		1.9.74	
581.	Hansen, Bent Vejby	Kbhavn	27.8.51	16.8.69	84.72		1.9.74	
582.	Madsen, Per Sommer	af. (Ålborg)	16.10.49	16.8.68	59.71		1.9.73	
583.	Larsen, Lone Lisbeth, frk.	af. (Helsingør)	24.5.51	16.8.69	83.72		1.9.74	
584.	Jensen, Dan	Kbhavn	24.6.51	16.8.69	82.72		1.9.74	
585.	Jørgensen, Inge, frk.	Kbhavn	19.7.52	16.8.69	82.72		1.9.74	
586.	Christensen, Birgit, fru	postgirokt.	29.7.52	16.8.69	82.72		1.9.74	
587.	Schultz, Søren	Kbhavn	17.9.52	16.8.69	82.72		1.9.74	
588.	Jensen, Kristian Dahl	af. (Hobro)	24.11.51	16.8.69	81.72		1.9.74	
589.	Rabjerg, Henning	Kbhavn	26.2.52	16.8.69	81.72		1.9.74	
590.	Haahr, Villy Bent	af. (Kbhavn rtf.)	27.2.44	1.7.71 ⁵			1.5.73	1.5.73
591.	Jensen, Ole	af. (Kolding T.)	11.9.44	1.7.71 ⁶			1.5.73	1.5.73
592.	Larsen, Bjarne	postgirokt.	22.2.51	16.8.68	56.71		1.9.73	
593.	Vistisen, Lisbeth Maric, frk.	af. (Holstebro)	25.2.52	16.8.69	80.72		1.9.74	
594.	Berthelsen, Palle Lund	Kbhavn	15.3.52	16.8.69	79.72		1.9.74	
595.	Grube, Max	P og Tskolen	16.1.53	16.8.69	77.72		1.9.74	
596.	Pedersen, Morten Bang	Kbhavn	8.1.51	16.8.69	76.72		1.9.74	

¹⁾ ude af post- og tgravf. 1.6.67-30.11.72. ²⁾ tjf.u.l. 1.8.-30.9.71. ³⁾ postbud 1.10.68-30.4.70, overpakmester 1.5.70-31.3.74. ⁴⁾ postbud 1.9.69-31.3.71, overpakmester 1.4.71-31.3.74. ⁵⁾ mekaniker 1.7.71-30.4.73. ⁶⁾ mekaniker 1.7.71-30.4.73.

Nr. i klassen	Navn	Tjenestested	Født	Indtr.	Fag- prøve	Fag- prøve II	Assi- stent	I løn- ramme 11 fra
	<i>(assistenter)</i>							
597.	Jensen, Niels Kristian.....	Års	15.6.51	16.8.69	76.72	1.9.74	
598.	Back, Lyng Kristensen.....	Kbhavn	14.10.51	16.8.69	76.72	1.9.74	
599.	Lauritsen, Karsten.....	Kbhavn	24.11.51	16.8.69	76.72	1.9.74	
600.	Krogh, Henrik.....	Kbhavn	18.9.51	16.8.69	75.72	1.9.74	
601.	Eschen, Peter Kromann.....	P og Tskolen	15.2.52	16.8.69	75.72	1.9.74	
602.	Johannessen, Sonja Ravn, fru.....	Kbhavn	20.3.52	16.8.69	75.72	1.9.74	
603.	Sørensen, Jørgen Gam.....	Kbhavn	10.4.52	16.8.69	75.72	1.9.74	
604.	Månsson, Bjarne.....	Jelling	4.8.52	16.8.69	75.72	1.9.74	
605.	Jørgensen, Erik.....	afl.(Nørresundby)	5.10.50	16.8.69	74.72	1.9.74	
606.	Andersen, Søren Rubek.....	Kbhavn	7.11.51	16.8.69	74.72	1.9.74	
607.	Jensen, Flemming.....	Kbhavn	22.2.52	16.8.69	74.72	1.9.74	
608.	Kjeldsen, Erik.....	Kbhavn	10.11.51	16.8.69	73.72	1.9.74	
609.	Hugöy, Olga Margrethe, fru.....	afl.(Frederikshavn)	1.1.52	16.8.69	72.72	1.9.74	
610.	Hansen, Laila Inge, frk.....	Kbhavn	7.1.52	16.8.69	72.72	1.9.74	
611.	Kristensen, Jane Inge, frk.....	Nibe	5.12.52	16.8.69	72.72	1.9.74	
612.	Hansen, Jens Peter Bundgaard.....	P og Tskolen	8.3.52	16.8.69	71.72	1.9.74	
613.	Jensen, Keld Mygind.....	Kbhavn	11.3.50	16.8.69	69.72	1.9.74	
614.	Larsen, Bo.....	Kbhavn	4.1.52	16.8.69	69.72	1.9.74	
615.	Willumsen, Erland Dan.....	Kbhavn	31.10.50	16.8.69	68.72	1.9.74	
616.	Jensen, Preben Dyrmosé.....	afl.(Helsingør)	8.2.51	16.8.69	67.72	1.9.74	
617.	Larsen, Laila Anette, frk.....	Kbhavn	9.11.51	16.8.69	60.72	1.9.74	

Assistenter. Tjenestefrihed uden løn.

Navn	Sidste tjenestested	Født	Indtr.	Fagprøve	Fagprøve II	Assistent	I lønramme 11 fra	Tjenestefrihed uden løn fra
Beck, Margit, fru.....	Kbhavn	17.6.48	16.8.65	67.68	1.9.70	27.1.74
Bækgaard, Hanne, frk.....	afl.(Kbhavn rtf.)	10.12.48	16.8.66	61.69	1.9.71	1.4.72	1.3.74
Christensen, Ilse Kit Holm, fru.....	afl.(Odense)	22.8.44	16.8.62	73.65	49.73	1.9.67	1.5.74
Christensen, Lisbeth Dorthe Marie, fru.....	Kbhavn	20.9.46	16.8.64	72.67	1.9.69 ¹⁾	23.6.74
Elnegaard, Anna Nikoline, frk.....	afl.(Kolding)	27.10.50	16.8.67	80.70	1.9.72	1.5.74
Froberg, Birthe, fru.....	Kbhavn	18.5.46	16.8.64	66.67	1.9.69	1.4.73
Hansen, Birthe Elise, fru.....	Ringsted	17.2.47	16.8.64	91.67	1.9.70	1.5.74
Holt, Amy Nissen, fru.....	Kbhavn	16.2.49	16.8.66	68.69	1.9.71	27.5.74
Hvid, Mona Merete, fru.....	Kbhavn	21.12.48	16.8.66	66.69	1.9.71	26.2.74
Høecke, Margit, fru.....	Kbhavn	16.4.47	16.8.64	77.67	1.9.69	1.9.74
Jensen, Irene Margrethe Sølund, fru.....	afl.(Svendborg)	3.2.49	16.8.65	74.68	1.9.70 ²⁾	8.8.74
Jensen, Per Benny.....	Kbhavn	9.11.51	16.8.68	90.71	1.9.73	1.8.74
Just, Inger, fru.....	Kbhavn	23.5.50	16.8.67	63.70	1.9.72	1.6.74
Jæger, Jan.....	Kbhavn	12.4.46	16.8.63	74.66	1.9.68	1.12.72
Jørgensen, Karen Gerslev, frk.....	Kbhavn	16.12.46	16.8.64	90.67	1.9.69	1.8.73
Kjær, Joan Espersen, fru.....	Frederikssund	18.1.48	16.8.65	77.68	1.9.70	1.3.74
Knudsen, Esther Bodil, fru.....	afl.(Hillerød)	18.7.50	16.8.68	85.71	1.9.73	1.10.74
Kæsler, Kurt Erling.....	afl.(Viborg)	28.11.48	16.8.66	82.69	1.9.71	1.3.74
Lamhauge, Lisbeth Heine, fru.....	Kbhavn	20.7.51	16.8.67	68.70	1.9.72	27.7.74
Nielsen, Bodil fru.....	Kbhavn	4.7.45	16.8.62	72.65	1.9.67 ³⁾	1.1.74
Rosenberg, Birthe Ejby, fru.....	afl.(Kbhavn rtf.)	12.5.51	16.8.68	84.71	1.9.73	1.9.73	1.7.74
Rosenberg, Jens Laurits.....	afl.(Kbhavn htg.)	15.10.49	16.8.67	82.70	1.9.72	1.9.72	1.7.74
Storm, Bodil, fru.....	postgirokt.	1.4.48	16.8.65	69.68	1.9.70	1.8.74
Sørensen, Else Margrethe, fru.....	afl.(Hjørring)	15.11.47	16.8.65	73.68	1.9.70	1.5.74
Thinggaard, Jonna Majgaard, fru.....	afl.(Århus)	29.12.44	16.8.63	92.66	1.9.68	1.5.74

¹⁾ tjf.u.l. 4.5.–3.8.71°. ²⁾ tjf.u.l. 2.6.–1.12.73°. ³⁾ tjf.u.l. 1.4.–30.9.70.

Medhjælpere (lr. 2).

Nr. i klassen	Navn	Tjenestested	Født	Indtr.	Fagprøve	Medhjælper
1.	Simonsen, Sven Erik.....	Kbhavn	29.4.51	16.8.70	105.73	1.9.73
2.	Kristensen, Sonja, frk.....	afl.(Fredericia)	13.8.54	16.8.71	106.74	1.9.74
3.	Fuglsang, Per.....	Kbhavn	30.1.53	16.8.71	105.74	1.9.74
4.	Frederiksen, Rita Kirstine, frk.....	Kbhavn	19.4.53	16.8.70	102.73	1.9.73
5.	Jensen, Christian Frederik.....	Kbhavn	20.4.53	16.8.70	102.73	1.9.73
6.	Rasmussen, Jette, frk.....	Kbhavn	4.8.53	16.8.70	98.73	1.9.73
7.	Christensen, Jens Kabell.....	afl.(Varde)	6.5.53	16.8.70	96.73	1.9.73
8.	Steffensen, Karen Marie, frk.....	Kbhavn	29.5.53	16.8.70	96.73	1.9.73
9.	Nielsen, Lise Wagner, frk.....	postgirokt.	4.1.49	1.11.70 ¹⁾	85.73	1.4.73

¹⁾ kontorassistent II 1.11.70–15.8.71.

Nr. i klassen	Navn	Tjenestested	Født	Indtr.	Fag- prøve	Med- hjælper
	<i>(medhjælpere)</i>					
10.	Madsen, Kirsten, frk.	Kbhavn	17.9.53	16.8.70	94.73	1.9.73
11.	Hosbond, Conny Kirstine, frk.	Kbhavn	5.11.53	16.8.70	94.73	1.9.73
12.	Jensen, Jens Frederik	Brædstrup	23.4.51	16.8.69	74.72	1.9.72 ¹
13.	Brandenburg, Lissi Merethe, frk.	Tølløse	28.10.52	16.8.70	88.73	1.9.73
14.	Jakobsen, Kirsten Hansen, fru	Roskilde	19.5.53	16.8.70	88.73	1.9.73
15.	Jenscn, Erik Juul	Kbhavn	14.10.53	16.8.70	88.73	1.9.73
16.	Koue, Grethe, fru	Kbhavn	29.7.52	16.8.70	87.73	1.9.73
17.	Schulz, Helle, frk.	Kbhavn	15.12.53	16.8.70	87.73	1.9.73
18.	Martinsen, Tommy Skovgaard	afl. (Thisted)	9.7.52	16.8.70	86.73	1.9.73
19.	Thoning, Bjarne Kongsted	Kbhavn	16.9.53	16.8.70	86.73	1.9.73
20.	Simoni, Henning	Kbhavn*	17.11.53	16.8.70	86.73	1.9.73
21.	Møller, Hanne, frk.	Kbhavn	16.10.52	16.8.70	85.73	1.9.73
22.	Nielsen, Per Juul	Kbhavn*	1.11.52	16.8.70	85.73	1.9.73
23.	Jensen, Kjeld Hugo	Kbhavn	16.4.53	16.8.70	85.73	1.9.73
24.	Frederiksen, Lilli Anni, frk.	Kbhavn	11.9.53	16.8.70	84.73	1.9.73
25.	Andersen, Tove, frk.	Kbhavn	3.11.52	16.8.70	83.73	1.9.73
26.	Mouritsen, Kirsten, frk.	afl. (Helsingør)	31.5.53	16.8.70	83.73	1.9.73
27.	Knudsen, Peter Marlaud	afl. (Roskilde)	14.10.52	16.8.70	82.73	1.9.73
28.	Nielsen, Bent	Kbhavn*	13.2.53	16.8.70	82.73	1.9.73
29.	Bohl, Flemming	Kbhavn	8.4.53	16.8.70	82.73	1.9.73
30.	Boll, Mogens Hansen	Kbhavn	29.5.53	16.8.70	82.73	1.9.73
31.	Jakobsen, Lone, frk.	Kbhavn	9.9.53	16.8.70	82.73	1.9.73
32.	Christiansen, Gurli Lyk, frk.	Kbhavn	20.9.52	16.8.70	81.73	1.9.73
33.	Johansson, Erling	Kbhavn*	30.9.52	16.8.70	81.73	1.9.73
34.	Vestergaard, Peter	Kbhavn*	17.8.53	16.8.70	81.73	1.9.73
35.	Nolsöe, Elinborg, frk.	Kbhavn	30.5.52	16.8.70	80.73	1.9.73
36.	Ahrensberg, Berit Yvonne, fru	postgirokt.	3.3.53	16.8.70	80.73	1.9.73
37.	Jollmann, Bent	Kbhavn	18.3.53	16.8.70	80.73	1.9.73
38.	Pedersen, Carsten Døhr	afl. (Vejle)	22.3.53	16.8.70	80.73	1.9.73
39.	Laustsen, Jette Irene, frk.	Kbhavn	10.12.53	16.8.70	79.73	1.9.73
40.	Nielsen, Sonja Krogh, frk.	Kbhavn	14.4.54	16.8.71	103.74	1.9.74
41.	Hansen, Jytte Skovsgaard, frk.	Kbhavn	9.9.52	16.8.70	78.73	1.9.73
42.	Pedersen, Jytte, fru	Kbhavn	16.2.53	16.8.70	78.73	1.9.73
43.	Jeppesen, Karl Anker	Kbhavn	10.5.53	16.8.70	78.73	1.9.73
44.	Iversen, Bjarne	Kbhavn	18.7.53	16.8.70	78.73	1.9.73
45.	Schmidt, Bodil, frk.	Kbhavn	15.9.53	16.8.71	102.74	1.9.74
46.	Andersen, Hanne, frk.	Kbhavn	23.2.51	16.8.70	77.73	1.9.73
47.	Lic, Laila Mariane, fru	Kbhavn	13.9.52	16.8.70	77.73	1.9.73
48.	Nielsen, Anni Elsebeth, frk.	Kbhavn	31.7.53	16.8.70	77.73	1.9.73
49.	Jakobsen, Ole Skovholm	Kbhavn*	16.1.52	16.8.70	76.73	1.9.73
50.	Nielsen, Vagn Aage	Kbhavn*	21.4.53	16.8.70	76.73	1.9.73
51.	Jensen, Steen Toft	Kbhavn	2.7.53	16.8.70	76.73	1.9.73
52.	Knudsen, Jannie Anette, fru	Kbhavn	23.5.51	16.8.70	75.73	1.9.73
53.	Sørensen, Bjarne	Kbhavn	20.1.55	16.8.71	99.74	1.9.74
54.	Petersen, Annelise Susanne, frk.	Kbhavn	5.1.49	1.10.70 ²	65.73	1.4.73
55.	Christensen, Lars	Kbhavn	9.1.55	16.8.71	98.74	1.9.74
56.	Hansen, Bjarne	afl. (Ringsted)	28.1.53	16.8.70	73.73	1.9.73
57.	Falkenberg, Torben Brodersen	afl. (Kolding)	29.12.53	16.8.70	73.73	1.9.73
58.	Jensen, Jens Peter	Kbhavn	15.1.53	16.8.70	72.73	1.9.73
59.	Johansen, Jan	Kbhavn*	28.2.53	16.8.70	72.73	1.9.73
60.	Nygaard-Petersen, Frank Ivan	Kbhavn	2.4.53	16.8.70	72.73	1.9.73
61.	Knudsen, Arne Lemvig	Kbhavn	20.5.53	16.8.70	72.73	1.9.73

¹⁾ tjf. u.l. 1.6.-30.9.73. ²⁾ kontorassistent II 1.10.70-15.8.71. * f.t. indkaldt til værnepligtstjeneste.

Nr. i klassen	Navn	Tjenestested	Født	Indr.	Fag-prøve	Med-hjælper
	<i>(medhjælper)</i>					
62.	Kirch, Jonna, frk.....	Kbhavn	20.5.53	16.8.71	96.74	1.9.74
63.	Bohn, Bente Hansen, frk.....	Kbhavn	3.10.53	16.8.71	95.74	1.9.74
64.	Holst, Vibeke Jensen, fru.....	Kbhavn	21.3.51	16.8.70	70.73	1.9.73
65.	Andersen, Tommy Svend.....	Kbhavn	12.10.52	16.8.70	70.73	1.9.73
66.	Skaarup, Bodil Margrethe, fru.....	Kbhavn	24.3.52	16.8.71	94.74	1.9.74
67.	Pedersen, Tove Grønbech, frk.....	Kbhavn	3.10.51	16.8.70	69.73	1.9.73
68.	Hansen, Hans.....	Kbhavn*	20.6.54	16.8.71	93.74	1.9.74
69.	Pedersen, Bent.....	Kbhavn	24.3.54	16.8.71	92.74	1.9.74
70.	Rasmussen, Flemming.....	Kbhavn*	6.1.53	16.8.71	91.74	1.9.74
71.	Schou, Hanne-Grethe, frk.....	Kbhavn	15.11.53	16.8.71	91.74	1.9.74
72.	Jørgensen, Ulla Birgitte, frk.....	Kbhavn	21.2.54	16.8.71 ¹	91.74	1.9.74
73.	Solkær, Jenny Agnes, frk.....	Kbhavn	12.2.50	1.3.71	57.73	1.4.73
74.	Nyhus, Jes Jensen.....	Kbhavn	5.12.54	16.8.71	90.74	1.9.74
75.	Pedersen, Theodor Lund.....	Kbhavn	27.1.55	16.8.71	90.74	1.9.74
76.	Lund, Preben Johannes.....	Kbhavn*	6.1.53	16.8.71	89.74	1.9.74
77.	Petersen, Ingrid Margrethe, frk.....	Kbhavn	24.1.54	16.8.71	89.74	1.9.74
78.	Hansen, Freddy.....	Kbhavn	13.2.54	16.8.71	89.74	1.9.74
79.	Mikkelsen, Christa Guldborg, frk.....	Kbhavn	18.3.54	16.8.71	89.74	1.9.74
80.	Knudsen, Jørgen Seerup.....	Kbhavn*	27.4.54	16.8.71	89.74	1.9.74
81.	Frost, Kjeld Erik.....	Kbhavn	3.8.54	16.8.71	89.74	1.9.74
82.	Nielsen, Jens Bybech.....	Kbhavn	26.2.53	16.8.71	88.74	1.9.74
83.	Ibsen, Kirsten, frk.....	Kbhavn	2.7.53	16.8.71	88.74	1.9.74
84.	Nielsen, Inger-Merete Winther, fru.....	Kbhavn	17.10.53	16.8.71	88.74	1.9.74
85.	Rasmussen, Peter Wibe.....	Kbhavn	27.5.54	16.8.71	88.74	1.9.74
86.	Johansen, Carsten Ejgil.....	Kbhavn	28.3.54	16.8.71	87.74	1.9.74
87.	Nielsen, Claus Børgesen.....	Kbhavn*	9.4.54	16.8.71	87.74	1.9.74
88.	Kjærsgaard, Lars Peter.....	Kbhavn*	19.5.54	16.8.71	87.74	1.9.74
89.	Kjeldsen, Karen, frk.....	Kbhavn	17.5.52	1.6.72 ²	77.74	1.4.74
90.	Axelsen, Bjarne.....	Kbhavn	18.11.53	16.8.70	62.73	1.9.73
91.	Petersen, Laila Støvring, frk.....	Kbhavn	2.12.53	16.8.71	85.74	1.9.74
92.	Thyrring, Steen.....	Kbhavn	11.6.54	16.8.71	85.74	1.9.74
93.	Christiansen, Leif Søgaard.....	Kbhavn	22.7.51	16.8.70	59.73	1.9.73
94.	Nielsen, Inger Snitgaard, fru.....	postgirokt.	28.1.53	16.8.71	83.74	1.9.74
95.	Karlsen, John Svenning.....	Kbhavn*	3.8.53	16.8.71	83.74	1.9.74
96.	Frederiksen, Ulla Åse, frk.....	Kbhavn	20.10.54	16.8.71	83.74	1.9.74
97.	Johansen, Birgit, frk.....	Kbhavn	21.12.54	16.8.71	82.74	1.9.74
98.	Hundborg, Niels Søren.....	Kbhavn*	11.9.53	16.8.71	81.74	1.9.74
99.	Hansen, Poul Kofoed.....	Kbhavn*	17.4.54	16.8.71	81.74	1.9.74
100.	Rasmussen, Rigmor, frk.....	Kbhavn	22.12.52	16.8.71	80.74	1.9.74
101.	Poulsen, Anne-Mette, frk.....	af. (Slagelse)	17.3.53	16.8.71	80.74	1.9.74
102.	Sørensen, Arne.....	Kbhavn*	14.2.54	16.8.71	80.74	1.9.74
103.	Nielsen, Lene Kjer, frk.....	Kbhavn	11.10.53	16.8.71	79.74	1.9.74
104.	Rask, Jytte Gudrun Røngaard, frk.....	Kbhavn	1.7.54	16.8.71	79.74	1.9.74
105.	Jensen, Erling Sønderskov.....	Kbhavn	17.1.53	16.8.71	78.74	1.9.74
106.	Bidstrup, Tove, frk.....	Kbhavn	10.3.53	16.8.71	78.74	1.9.74
107.	Hansen, Thomas.....	Kbhavn*	15.6.53	16.8.71	78.74	1.9.74
108.	Hauritz, Mona Louise, frk.....	Kbhavn	18.7.54	16.8.71	78.74	1.9.74
109.	Johansen, Bodil Skov, frk.....	Kbhavn	2.5.55	16.8.71	78.74	1.9.74
110.	Olesen, Elsebeth Karin, frk.....	postgirokt.	13.8.52	16.8.71	77.74	1.9.74
111.	Nielsen, Birthe Simonsen, frk.....	Skærbæk	11.2.54	16.8.71	77.74	1.9.74
112.	Jensen, Henrik Horn.....	Kbhavn	11.11.53	16.8.71	76.74	1.9.74

¹⁾ kontorassistent II 1.3.71–15.8.71. ²⁾ kontorassistent II 1.6.–31.7.72. * ft. indkaldt til værnepligtstjeneste.

Nr. i klassen	Navn	Tjenestested	Født	Indtr.	Fagprøve	Medhjælper
<i>(medhjælpere)</i>						
113.	Iversen, Bent Winfred	Kbhavn*	27.11.52	16.8.71	75.74	1.9.74
114.	Friis, Sofie, frk.	Kbhavn	12.4.54	16.8.71	74.74	1.9.74
115.	Gjevnøe, Inge Margrethe, frk.	af. (Nykøbing Sjælland)	13.11.54	16.8.71	74.74	1.9.74
116.	Hørander, Tage Harkon	Kbhavn*	4.8.53	16.8.71	73.74	1.9.74
117.	Johansen, Bodil Kirkegaard, fru	af. (Kolding)	16.12.53	16.8.71	73.74	1.9.74
118.	Møller, Annalisc Marie, frk.	Kbhavn	4.1.54	16.8.71	73.74	1.9.74
119.	Christiansen, Martin	Kbhavn	25.10.51	16.8.71	72.74	1.9.74
120.	Pehrson, Jørn	Kbhavn*	25.11.53	16.8.71	72.74	1.9.74
121.	Hyldekrog, Lone, frk.	Kbhavn	20.7.54	16.8.71	72.74	1.9.74
122.	Jensen, Grethe Stærk, frk.	Kbhavn	16.12.54	16.8.71	72.74	1.9.74
123.	Olsen, Finn Nielsen	Kbhavn	30.3.54	16.8.71	71.74	1.9.74
124.	Sørensen, Henrik Roger	Kbhavn	5.3.53	16.8.71	69.74	1.9.74
125.	Steenberg, Arne Michael	Kbhavn*	1.6.53	16.8.71	67.74	1.9.74
126.	Tornsberg, Kai	Kbhavn	11.9.52	16.8.71	66.74	1.9.74
127.	Gellert, Paul Møller	Kbhavn	25.8.54	16.8.71	66.74	1.9.74
128.	Elberg, Bjarne Damm	Kbhavn	10.3.54	16.8.71	65.74	1.9.74
129.	Olsen, Bent Svenning	Kbhavn	2.8.53	16.8.71	63.74	1.9.74
130.	Jensen, Jes Grabow	Kbhavn*	15.1.54	16.8.71	62.74	1.9.74
131.	Pedersen, Sonja Lene, frk.	Kbhavn	18.9.54	16.8.71	62.74	1.9.74
132.	Sørensen, Hanne, frk.	Kbhavn	1.7.54	16.8.71	60.74	1.9.74

* f.t. indkaldt til værnepligtstjeneste.

Tjenestefrihed uden løn.

Navn	Sidste tjenestested	Født	Indtr.	Fagprøve	Medhjælper	Tjenestefrihed u. løn fra
Christensen, Erik	Kbhavn	17.7.53	16.8.70	75.73	1.9.73	1.9.74
Hansen, Helge Kærsgaard	Kbhavn	5.7.52	16.8.70	81.73	1.9.73	1.8.74
Hansen, Jytte, fru	af. (Esbjerg)	28.3.52	16.8.70	92.73	1.9.73	1.7.74
Holm, Bodil Ruus, fru	Kbhavn	15.2.53	16.8.70	82.73	1.9.73	1.1.74
Jensen, Bent Bruun	Kbhavn	16.3.53	16.8.70	95.73	1.9.73	16.8.74
Jensen, Lisbeth, frk.	postgirokt.	24.5.52	16.8.69	68.72	1.9.72	1.11.73
Kristiansen, Marianne, frk.	Kbhavn	20.11.53	16.8.70	93.73	1.9.73	1.8.74
Mortensen, Bodil Marie, frk.	Kbhavn	1.4.53	16.8.70	78.73	1.9.73	1.8.74
Pedersen, Jytte Werner, fru	Kbhavn	29.6.52	16.8.69	69.72	1.9.72	1.8.74
Schantz, Bo Silberg	Kbhavn	18.9.50	16.8.68	66.71	1.9.71	1.9.73

Elever.

Navn	Uddannelsessted	Født	Indr.
Andersen, Alice Munk, frk.	Nørresundby	1.11.55	1.8.72
Andersen, Bente Ellegaard, frk.	Esbjerg	18.5.55	1.8.72
Andersen, Else Rosendal, frk.	Nørresundby	3.10.54	1.8.72
Andersen, Grethe Fagerlund, frk.	Rønne	14.8.54	1.8.72
Andersen, Lene, frk.	Fredericia	23.2.55	1.8.72
Andersen, Ove Ernst	Kolding	22.10.55	1.8.72
Andersen, Susan, frk.	Hillerød	19.6.55	1.8.72
Bertelsen, Johanne Benedikte, frk.	Hillerød	2.12.54	1.8.72
Bertelsen, Sten Nedergaard	Silkeborg	4.4.54	1.8.72
Bojesen, Susanne, frk.	Thisted	24.3.55	1.8.72
Bott, Michael	Nykøbing Fl.	17.6.55	1.8.72
Böcker, Alice Maria, frk.	Brønderslev	23.4.55	1.8.72
Christensen, Mona Kragelund, frk.	Nørresundby	11.5.55	1.8.72
Christiansen, Carsten Peter	Roskilde	10.6.55	1.8.72
Diederichsen, Birgit, frk.	Sønderborg	15.2.56	1.8.72
Erichsen, Gerhard Heinrich	Hillerød	6.9.55	1.8.72
Esager, Viggo	Esbjerg	16.6.55	1.8.72
Fenger, Susanne, frk.	Herning	9.4.54	1.8.72
Fenstorp, Jørgen Bo	Kbhavn	17.10.55	1.8.72
Grangaard, Dorte Karen, frk.	Slagelse	14.10.54	1.8.72
Grøn, Søren Kristian	Thisted	2.5.55	1.8.72
Hansen, Beth Grøn, frk.	Svendborg	30.1.56	1.8.72
Hansen, Bjørn Munk	Hjørring	11.11.54	1.8.72
Hansen, Erik Kærgaard	Holstebro	16.10.52	1.8.72
Hansen, Jon	Holbæk	3.2.55	1.8.72
Hansen, Klaus Norman	Holbæk	8.7.54	1.8.72
Hansen, Lone Torp, frk.	Horsens	29.5.54	1.8.72
Herreborg-Olsen, Ole	Kbhavn	11.3.54	1.8.72
Hvam, Erik	Holstebro	11.4.54	1.8.72
Ipsen, Bjarne Flemming	Rønne	12.3.55	1.8.72
Isaksen, Grethe Alis, frk.	Nykøbing Fl.	16.9.55	1.8.72
Jelsbak, Anette Bruus, frk.	Nykøbing Fl.	3.3.55	1.8.72
Jensen, Birgit, frk.	Roskilde	13.6.54	1.8.72
Jensen, Eva Ilse, frk.	Slagelse	5.11.55	1.8.72
Jensen, Jytte Marie, frk.	Randers	1.6.54	1.8.72
Jensen, Jørgen Peter	Kolding	28.3.55	1.8.72
Jensen, Poul Bo	Kbhavn	23.11.55	1.8.72
Jensen, Peter Lund	Åbenrå	20.10.55	1.8.72
Jepsen, Lars Bo	Horsens	28.7.55	1.8.72
Johannesen, Gunna Maria Bergitta, frk.	Slagelse	7.11.55	1.8.72
Justesen, Erling	Sønderborg	16.10.54	1.8.72
Jørgensen, Annemette, frk.	Esbjerg	19.6.54	1.8.72
Jørgensen, Egon	Esbjerg	23.9.55	1.8.72
Jørgensen, Laila Weinreich, frk.	Sønderborg	24.11.54	1.8.72
Jørgensen, Susanne Skougaard, frk.	Kbhavn	15.4.55	1.8.72
Kjærholt, Per	Fredericia	10.11.55	1.8.72
Kloster, Britta, frk.	Åbenrå	6.12.54	1.8.72
Korsbæk, Bente Anette, frk.	Brønderslev	16.7.55	1.8.72
Kristensen, Bo	Vejle	27.3.55	1.8.72
Kristensen, Jens Michael	Herning	1.4.53	1.8.72
Kristensen, Kresten Sandager	Sønderborg	9.4.54	1.8.72

Navn	Uddannelsessted	Født	Indtr.
<i>(elever)</i>			
Larsen, Inge Robodo, frk.	Slagelse	21.1.56	1.8.72
Larsen, Jytte Irene, frk.	Rønne	20.9.55	1.8.72
Larsen, Kurt Johannes	Svendborg	22.10.55	1.8.72
Larsen, Niels Frost	Kbhavn	13.4.54	1.8.72
Lauritzen, Birgit Bing, frk.	Horsens	11.11.53	1.8.72
Lemming, Eigil Vestergaard	Viborg	24.1.54	1.8.72
Madsen, Kurt	Slagelse	30.3.55	1.8.72
Madsen, Uve	Åbenrå	3.7.54	1.8.72
Martinsen, Randi Elisabeth, frk.	Viborg	13.1.54	1.8.72
Mogensen, Richard Faarup	Herning	9.7.55	1.8.72
Mortensen, Bente, frk.	Kbhavn	14.4.55	1.8.72
Mortensen, Finngerð Sólva, frk.	Kbhavn	2.8.53	1.8.72
Mortensen, Niels Martin	Horsens	17.5.55	1.8.72
Mortensen, Per	Kbhavn	25.2.55	1.8.72
Munch, Erling	Svendborg	22.7.53	1.8.72
Møller, Preben Emil	Roskilde	28.7.55	1.8.72
Nielsen, Aase Avnsbjerg, frk.	Holstebro	16.3.54	1.8.72
Nielsen, Anna Marie, frk.	Nørresundby	18.6.54	1.8.72
Nielsen, Bent Roland	Randers	19.11.54	1.8.72
Nielsen, Berith Thagaard, frk.	Slagelse	3.8.55	1.8.72
Nielsen, Ellen, frk.	Sønderborg	15.9.53	1.8.72
Nielsen, Erling Hedegaard	Herning	14.12.55	1.8.72
Nielsen, Jan	Hjørring	27.2.54	1.8.72
Nielsen, Kaj Erhard	Nykøbing Fl.	12.9.53	1.8.72
Nielsen, Karen Margrethe, frk.	Brønderslev	16.5.55	1.8.72
Nielsen, Lene Kirstine Nymann, frk.	Hjørring	8.6.55	1.8.72
Nielsen, Richardt Holm	Randers	15.1.55	1.8.72
Nielsen, Torben Munk	Holbæk	24.6.55	1.8.72
Nielsen, Vagn Dahl	Kolding	4.7.55	1.8.72
Nikolajsen, Tommy	Viborg	5.2.55	1.8.72
Nygaard, Eleane Kristiane, frk.	Hjørring	20.10.55	1.8.72
Nørgaard, Kjeld Lindstrøm	Thisted	11.2.55	1.8.72
Olsen, Marianne, frk.	Roskilde	4.2.55	1.8.72
Pedersen, Bo	Fredericia	11.1.55	1.8.72
Pedersen, Britta Bardenfleth, frk.	Holstebro	4.9.53	1.8.72
Pedersen, Else, Johanne, frk.	Viborg	9.8.53	1.8.72
Pedersen, Frank Lübcke	Kbhavn	30.11.53	1.8.72
Pedersen, Jan	Vejle	13.9.55	1.8.72
Pedersen, Jane, frk.	Svendborg	30.4.55	1.8.72
Pedersen, Kurt Martin	Holbæk	29.5.55	1.8.72
Pedersen, Margit Tander, frk.	Holbæk	14.6.54	1.8.72
Peitersen, Birgitte Lyngby, frk.	Nykøbing Fl.	27.6.55	1.8.72
Poulsen, Lone Marianne, frk.	Viborg	25.3.54	1.8.72
Rasmussen, Flemming	Silkeborg	27.5.55	1.8.72
Rasmussen, Helle, frk.	Nykøbing Fl.	22.5.55	1.8.72
Rasmussen, Ulla Birch, frk.	Svendborg	3.2.53	1.8.72
Rossen, Anna Marie, frk.	Sønderborg	17.2.54	1.8.72
Sig, Gerda Johanne, frk.	Holstebro	16.7.54	1.8.72
Skall, Niels	Hjørring	4.12.54	1.8.72
Skov, Ole Urup	Herning	5.9.52	1.8.72
Skriver, John Nilsson	Randers	20.3.55	1.8.72
Skrubbeltrang, Lone, frk.	Hjørring	3.6.55	1.8.72
Stadholt, Vibeke, frk.	Horsens	8.5.54	1.8.72
Sørensen, Christa Margrethe, frk.	Åbenrå	18.1.54	1.8.72

Navn	Uddannelsessted	Født	Indtr.
<i>(elever)</i>			
Thomsen, Anita, frk.	Kbhavn	21.9.55	1.8.72
Thomsen, Rita Lebeck, fru	Vejle	23.2.54	1.8.72
Thygesen, Inga Bak, frk.	Silkeborg	2.4.55	1.8.72
Vesterlund, Karl Borge	Kolding	1.6.55	1.8.72
Ørnskov, Ulrik	Kbhavn	9.12.55	1.8.72
Albrechtsen, Linda, frk.	Fjerritslev	10.7.56	1.8.73
Andersen, Ann Sophie Holmegaard, frk.	Vejen	2.9.56	1.8.73
Anderson, Ole	Kbhavn	5.4.55	1.8.73
Brunbech, Ole	Kbhavn	22.1.57	1.8.73
Christensen, Ole Dahlerup	Grenå	17.5.56	1.8.73
Daugaard, Åsc, frk.	Odder	6.4.56	1.8.73
Dupont, Kim	Løgstør	6.9.56	1.8.73
Eg, Denis Preben	Kbhavn	16.12.56	1.8.73
Eilsborg, Jannie, frk.	Vordingborg	22.2.56	1.8.73
Folsing, Lisbeth, frk.	Gudhjem	17.9.56	1.8.73
Grønkjær, Jan Stouby	Lemvig	9.1.56	1.8.73
Grønning, Jens Einar	Ikast	10.8.56	1.8.73
Hansen, Karin, frk.	Tønder	27.4.54	1.8.73
Hermansen, Karin, frk.	Grenå	20.4.56	1.8.73
Ibsen, Johnny Angersbach	Kbhavn	1.6.55	1.8.73
Jacobsen, Birgitte Fischer, frk.	Dronninglund	28.5.55	1.8.73
Jacobsen, Torben	Vordingborg	26.6.53	1.8.73
Jensen, Hans-Jørn Peter	Tønder	24.12.53	1.8.73
Jensen, Jens-Aage Høj	Nyborg	21.3.56	1.8.73
Jensen, Pia, frk.	Nibe	29.7.56	1.8.73
Jensen, Solveig Lysholm, frk.	Kbhavn	14.8.56	1.8.73
Jessen, Rita Warrer, frk.	Kbhavn	2.1.56	1.8.73
Johansen, Erik	Kbhavn	28.1.57	1.8.73
Jørgensen, Tony Blume	Nykøbing Sjælland	6.6.56	1.8.73
Knudsen, Lissi Vestergaard, frk.	Kjellerup	16.12.55	1.8.73
Kofod, Erik Schou	Middelfart	22.9.55	1.8.73
Kolby, Lene, frk.	Års	10.11.56	1.8.73
Kristensen, Jørn	Nyborg	30.10.56	1.8.73
Kristensen, Laila Elisabeth Kirkegaard, frk.	Kbhavn	6.2.56	1.8.73
Kyndesen, Merethe Kragh, frk.	Middelfart	1.4.56	1.8.73
Larsen, Birthe, frk.	Sæby	27.9.55	1.8.73
Larsen, Henrik	Rudkøbing	13.6.56	1.8.73
Larsen, Preben Thuelund	Fåborg	30.5.56	1.8.73
Larsen, Sonja Linda, frk.	Nibe	29.9.54	1.8.73
Madsen, Leif Richardt	Rudkøbing	5.4.56	1.8.73
Madsen, Niels	Nyborg	3.2.55	1.8.73
Myhre, Leif Kofoed	Åkirkeby	15.8.56	1.8.73
Müller, Carsten Ernst	Rudkøbing	29.12.53	1.8.73
Nielsen, Bente Yde, frk.	Dronninglund	28.3.56	1.8.73
Nielsen, Finn Allan	Sæby	5.5.56	1.8.73
Nielsen, Henrik Brusen	Skagen	26.3.56	1.8.73
Nielsen, Ingo Gosvig	Kbhavn	6.4.55	1.8.73
Nielsen, Jan Lykkegaard	Varde	7.7.54	1.8.73
Nielsen, Jørn Niss	Hadsund	23.4.56	1.8.73
Nielsen, Krista Anette, frk.	Løgstør	3.6.56	1.8.73
Nielsen, Kis Frost, frk.	Vojens	12.4.55	1.8.73
Nielsen, Lena Schmidt, frk.	Fåborg	27.12.56	1.8.73
Nielsen, Ole Peter	Kbhavn	5.11.56	1.8.73
Nielsen, Sonja, frk.	Års	14.7.55	1.8.73

Navn	Uddannelsessted	Født	Indr.
<i>(elever)</i>			
Nørskov, Mogens	Kjellerup	30.8.54	1.8.73
Olesen, Orla	Kjellerup	30.9.55	1.8.73
Pedersen, Anne Margrethe, frk.	Frederiksværk	17.11.54	1.8.73
Pedersen, Bjerne Lykke	Varde	30.4.55	1.8.73
Pedersen, Bent Sønderborg	Ringkøbing	6.1.56	1.8.73
Pedersen, Hanne, frk.	Nibe	25.5.56	1.8.73
Pedersen, Jan Stæhr	Hadsund	6.5.56	1.8.73
Pristed, Hanne, frk.	Kbhavn	27.4.56	1.8.73
Rasmussen, Erik Lindgren	Assens	14.2.56	1.8.73
Rasmussen, Lilian, frk.	Ringe	8.5.55	1.8.73
Rasmussen, Margit, frk.	Ringe	22.3.55	1.8.73
Rosenberg, Keld	Grenå	14.10.55	1.8.73
Skov, Per Brandt	Grindsted	17.11.56	1.8.73
Sneftrup, Gitte, frk.	Struer	25.9.56	1.8.73
Sørensen, Anne Lise, frk.	Kbhavn	12.6.56	1.8.73
Sørensen, Helle, frk.	Odder	21.11.56	1.8.73
Sørensen, Poul	Års	31.8.56	1.8.73
Terkildsen, Lisbet, frk.	Kbhavn	25.3.55	1.8.73
Weibrecht, Kim	Odder	4.5.55	1.8.73
Wittrup, Allan	Skagen	17.4.56	1.8.73
Øyrabø, Mariane, frk.	Kbhavn	11.3.56	1.8.73
Agergaard, Gunnar	Løgstør	16.3.57	1.8.74
Amby, Tage Jeppesen	Lemvig	19.9.55	1.8.74
Amping, Erik	Sæby	10.3.51	1.8.74
Andersen, Poul Færk	Fjerritslev	1.3.53	1.8.74
Avnsbøl, Hanne Amdi, frk.	Odder	16.5.55	1.8.74
Bruun, Svend-Åge Friis	Vøjens	9.1.57	1.8.74
Christensen, Helle Berit, frk.	Sæby	18.3.57	1.8.74
Christensen, Inge-Lis, frk.	Nibe	9.8.54	1.8.74
Clausen, Hanne Schnedler, frk.	Nekso	23.12.57	1.8.74
Dahl, Michael Iversen	Korsør	17.4.57	1.8.74
Damgaard, Niels Jørgen	Kbhavn	18.6.54	1.8.74
Eriksen, Ove Melgaard	Nyborg	11.6.58	1.8.74
Fors, Jørn Ole	Åkirkeby	18.10.57	1.8.74
Grube, Dorthe Bastholm, frk.	Rudkøbing	21.4.56	1.8.74
Hansen, Frederik Cilius	Kbhavn	21.3.56	1.8.74
Hansen, Jytte Reilev, frk.	Kbhavn	2.7.56	1.8.74
Hansen, Kurt Nørgaard	Skjern	24.4.57	1.8.74
Hansen, Leon	Vejen	1.9.56	1.8.74
Hansen, Susanne, frk.	Kbhavn	16.8.57	1.8.74
Hansen, Tage	Tønder	24.4.57	1.8.74
Hermund, Anette, frk.	Kbhavn	29.6.57	1.8.74
Husum, Hans-Erik Sass	Kbhavn	2.8.57	1.8.74
Haahr, Ernst Johannes	Kbhavn	12.3.54	1.8.74
Jacobsen, Maj-Britt, frk.	Assens	16.6.57	1.8.74
Jensen, Bjarne Agerholm	Grenå	22.4.56	1.8.74
Jensen, Jytte Christine Bergkvist, frk.	Grindsted	7.3.56	1.8.74
Jensen, Jan-Erik	Kbhavn	13.4.57	1.8.74
Jensen, Lise Nørbo, frk.	Middelfart	13.9.57	1.8.74
Jensen, Niels	Hadsund	17.5.57	1.8.74
Jensen, Ole	Assens	18.2.56	1.8.74
Jensen, Palle Weiss	Skjern	16.12.56	1.8.74
Jensen, Tom Erik	Vordingborg	22.11.56	1.8.74
Kikkenborg, Annette, frk.	Kjellerup	23.4.57	1.8.74

Navn	Uddannelsessted	Født	Indtr.
<i>(elever)</i>			
Knudsen, Irma Vestergaard, frk.	Kjellerup	18.11.56	1.8.74
Kousholt, John Erik	Kbhavn	19.6.57	1.8.74
Kragh, Birgit Dahl, frk.	Ringkøbing	26.5.54	1.8.74
Larsen, Kim John	Kbhavn	29.8.57	1.8.74
Larsen, Lars Henrik Grundt	Ringe	14.1.55	1.8.74
Laursen, Lars Erik	Grindsted	4.9.57	1.8.74
Lorensen, Lene, frk.	Ringe	22.4.56	1.8.74
Lund, Jette, frk.	Hadsund	11.3.57	1.8.74
Lund, Poul Erik	Struer	26.7.54	1.8.74
Lund, Susanne Boelstoft, frk.	Vordingborg	15.7.56	1.8.74
Madsen, Hanne Dalgaard, frk.	Løgstør	12.6.57	1.8.74
Mathiasen, Hanne Jenny, frk.	Middelfart	26.12.56	1.8.74
Mogensen, Pia Elisabeth Bøtker, frk.	Fåborg	24.3.55	1.8.74
Nielsen, Anna Birthe, frk.	Haslev	14.6.55	1.8.74
Nielsen, Kim Johannes	Kbhavn	20.1.54	1.8.74
Nielsen, Pia Wede, frk.	Fredensborg	25.11.55	1.8.74
Pedersen, Susann Bauer, frk.	Struer	26.11.57	1.8.74
Petersen, Alan	Nyborg	19.2.56	1.8.74
Poulsen, Jette Hyldig, frk.	Grenå	6.11.54	1.8.74
Rasmussen, Christian	Fåborg	28.4.56	1.8.74
Rasmussen, Jørgen Munksgaard	Rudkøbing	17.10.56	1.8.74
Rasmussen, Karin Winther, frk.	Ikast	1.5.57	1.8.74
Rasmussen, Lita, fru	Frederiksværk	3.12.45	1.8.74
Rosa, Erik	Fjerritslev	8.5.57	1.8.74
Selch, Ellen Marianne, frk.	Vøjens	14.5.56	1.8.74
Simonsen, Birgit, frk.	Bramming	19.2.57	1.8.74
Skipper-Jørgensen, Anette Maren, frk.	Nibe	22.12.56	1.8.74
Svendsen, Helle Schultz, frk.	Stege	13.9.57	1.8.74
Sønderup, Anne, frk.	Korsør	30.5.57	1.8.74
Sørensen, Johnny	Kbhavn	24.8.56	1.8.74
Sørensen, Renate Johanna, frk.	Tønder	17.7.55	1.8.74
Sørensen, Winnie Ullerup, frk.	Ødder	16.10.57	1.8.74
Thomsen, Randi Stenomgaard, frk.	Ribe	9.10.57	1.8.74
Østergaard, Steen Tage	Stege	14.10.53	1.8.74

Tjenestefrihed uden løn

Navn	Sidste uddannelsessted	Født	Indtr.	Fagprøve	Tjenestefrihed u. løn fra
Alnor, Dorte, fru	Kbhavn	19.10.52	16.8.71	68.74	1.5.74
Ellegaard, Lisbeth, frk.	Kbhavn	7.8.53	16.8.71	88.74	1.5.74
Jensen, Birte, frk.	Kbhavn	8.4.53	16.8.71	80.74	1.5.74
Klavsen, Carlo	Kbhavn	27.3.53	16.8.70	89.73	1.7.73
Marcher, Dorit Irene, fru	Kbhavn	17.8.54	16.8.71	75.74	1.5.74
Pedersen, Jette Engelbrecht, frk.	Kbhavn	22.9.53	16.8.71	74.74	1.5.74
Rasmussen, Karin Weber, frk.	Kbhavn	30.6.54	16.8.71	80.74	1.7.74

II. Postbud- og landpostbudpersonalet samt teknisk personale i lønramme 5-14

(ekskl. tegnere)

(Færgepersonale se afd. III)

Ud for den enkelte tjenestemand er i parentes eller i særskilt kolonne anført lønramme.

For følgende personalegrupper er dog ikke foretaget særskilt angivelse af lønramme.

1. Kontorpakmestre, som er indplaceret i lønramme 7.
2. Overpostbude og overtelegrafbude der alle er indplaceret i lønramme 5.
3. Postbude og chauffører, som er indplaceret i lønramme 3 (bortset fra enkelte som i medfør af overgangsbestemmelserne i lov om tjenestemandslønninger er henført til lønramme 4).
4. Landpostbude, som er indplaceret i lønramme 3 (bortset fra enkelte som i medfør af overgangsbestemmelserne i lov om tjenestemandslønninger er henført til lønramme 4).

Generaldirektoratet.

	Født	Lønramme	I nu- værende stilling	Over- post- bud (I)	Kontor- betjent (kontor- bud)	Over- post- bud II	Postbud (tele- grafbud)	Tele- grafar- bejder
postbudformand Hans Jakob Hansen.....	15.1.27	11	1.3.73 ¹				1.2.52 ²	
betjentformand Svend Erik Øllgaard Rasmussen.....	10.2.16	11	1.1.71 ³		1.10.45		1.3.40	
arkivformand Jørgen Vilhelm Mathias Nicolaisen.....	13.9.14	11	1.4.61 ⁴	1.4.57	1.10.44	1.10.38	
— Egon Alf Ejner Roda Andersen	1.4.15	11	1.5.63 ⁵	1.4.48	1.4.46	1.4.39	
depotformand Niels Ejnar Hammerstrøm.....	9.9.16	11	1.9.68 ⁶	1.4.48	1.4.46	1.10.40	
— Bent Victor Manfred Nicolaisen	8.12.24	11	1.9.68 ⁷	1.8.52	1.11.48	
mekaniker Wulf Zorde.....	23.9.18	10	1.4.63	1.7.56 ⁸	1.11.53	1.10.48	
depotformand Erik John Ejner Hansen....	13.5.27	8	1.5.67	1.11.55	1.6.55	1.4.50	
overpakmester Leo Barslund Nielsen.....	16.3.38	8	1.9.64	1.9.63 ⁹	
— Gert Jensen.....	12.8.45	8	1.6.69	1.12.69 ¹⁰	
— Peter Christensen.....	30.8.46	8	1.5.70	1.12.67 ¹¹	
— Per Hansen.....	2.4.43	8	1.1.71	1.10.69 ¹²	
— Jens Peter Jensen Møller ¹³	2.8.47	8	1.4.71	1.9.68 ¹⁴	
— Bent Schmidt.....	7.8.40	8	1.4.73	1.7.64 ¹⁵	
overkontorbetjent Georg Peter Anders Andersen.....	8.6.26	7	1.9.68	1.12.55	1.7.47	
— Bendt Carlsen.....	21.2.27	8	1.9.68	1.9.57	1.11.51	
— Thorkild Rasmussen.....	17.4.28	7	1.4.69	1.4.63	1.10.52	
— Ove Brüggbusch.....	8.11.32	7	1.9.71	1.4.63	1.6.54	
— Bent Eiler Nielsen.....	21.3.30	7	1.9.71	1.11.65	1.10.54	
— Jørgen Peder Ryborg.....	4.2.35	8	1.9.71	1.4.63	1.6.57	
— Richard Peter Martinus Jensen.....	13.8.36	7	1.9.73	1.4.64	1.12.58	
mekaniker Bent Orla Jensen.....	13.12.42	10	1.12.69	
montør Kjeld Vengel Nielson.....	20.7.42	7	1.9.71	
kontorbetjent Willy Børge Jensen.....	24.6.23	5	1.7.57	1.9.74	1.5.49	1.4.46	
— Leif Ove Nielsen.....	30.8.39	5	1.4.64	1.12.61	
— Bjarne Frants Sørensen.....	19.7.40	5	1.3.65	1.11.62	
— Erik Jacobsen.....	23.3.36	5	1.11.65	1.4.64	
— Leif Henry Kristensen.....	31.7.43	5	1.9.67	1.12.65	
— Flemming Gilsager Christensen.....	18.2.37	5	1.6.73	1.2.66	
— Knud Erik Nielsen.....	25.8.44	5	1.6.73	1.3.67	
— Elo Jensen.....	10.12.42	5	1.9.71	1.4.67	
— John Christensen.....	18.8.44	5	1.6.73	1.2.68	
— Bent Tage Nielsen.....	14.12.40	5	1.9.71	1.2.68	
— Frede Nielsen.....	2.1.45	5	1.9.71	1.9.69	
— Ole Henning Hansen.....	26.10.42	3	1.9.74	1.12.69	
— Hans Emil Munk.....	23.2.50	3	1.6.73	1.4.71	
— Arne Boesgaard.....	27.11.50	3	1.9.74	1.1.72	
— Svend Ringling.....	28.6.52	3	1.9.74	1.6.73	
— Niels Erik Strømmen.....	25.11.52	3	1.9.74	1.11.73	
postbud Ole Helligsøe Christensen.....	6.12.44	3	1.10.65	
— Ole Vagn Andresen.....	2.6.48	3	1.4.70	
overchauffør Knud Tage Nielsen.....	2.11.29	5	1.8.66	1.6.60 ¹⁶	1.8.52	

1) overpakmester 1.11.54. 2) fagpr. 47/54. 3) depotformand 1.4.61. 4) depotformand 1.11.59. 5) depotformand 1.4.62. 6) depotformand 1.8.63. 7) depotformand 1.7.65. 8) håndværker. 9) fagpr. 47/64. 10) fagpr. 43/68. 11) fagpr. 48/69. 12) fagpr. 48/70. 13) elevuddannelse. 14) fagpr. 50/71. 15) fagpr. 10,1/72. 16) chauffør.

	Født	Lønramme	I nu-værende stilling	Overpostbud (I)	Kontorbetjent (kontorbud)	Overpostbud II	Postbud (telegrafbud)	Telegrafarbejder
Materieldepotet.								
depotformand Egon Krøyer	21.12.22	13	1.9.73 ¹			1.3.50	1.11.47	
— Lars Arndt	16.2.46	8	1.9.74			1.5.70 ²
mekaniker Børge Thorkild Hansen (bopæl Vejle)	18.12.24	9	1.11.73	1.4.65 ³		1.10.57	1.12.48 ⁴	
montør Jørgen Kristian Nielsen	25.10.11	7	1.4.63		1.4.53 ⁵	1.11.48
— Egon Reinholdt Peter Hansen	13.5.31	7	1.1.68	1.1.56
— Kurt Sindal Andersen	10.12.42	7	1.9.73	1.2.69
— Flemming Boye Jørgensen	6.5.41	7	1.9.73	1.2.71
overpostbud Heinrich Kejlow Burchhardt Hansen	28.11.09	5		1.4.64			1.11.50 ⁶	
— Tage Hans Edvard Christensen	23.11.29	5		1.4.64 ⁷			1.2.51 ⁸	
— Arne Hansen	12.3.27	5		1.6.72 ⁹			1.12.52	
— Poul Erik Saalby	24.11.40	5		1.1.74			1.2.64 ¹⁰	
telegrafarbejder Jan Koch Christensen	26.8.43	5				1.3.73	

1) depotformand 1.4.61, overmontør 1.4.70. 2) montør 1.6.73. 3) kontorpakmester. 4) u.f.nr. 1.12.50–30.11.51. 5) montør II. 6) landpostbud 1.10.36, overpostbud II 1.5.53–31.1.55. 7) kontorpakmester 1.4.65–31.12.72. 8) overpostbud II 1.9.54–31.1.57. 9) chauffør 1.11.65, overchauffør 1.12.66. 10) chauffør 1.1.69, overchauffør 1.9.71.

Overpostmesterens kontor.

	Født	Lønramme	Post- vagt- mester i 15. lkl.	Post- bud- formand	Pak- mester- formand	Over- pak- mester	Kontor- betjent (kontor- bud)	Postbud (tele- grafbud)
postvagtimester Erik Nielsen Jacobsen	7.11.19	18	1.4.69 ¹	1.10.54	1.7.49	1.7.46	1.12.43 ²
— Henni Vilhelm Rasmussen.....	12.6.21	14	1.9.73	1.4.60	1.5.56	1.10.48	1.7.45 ³
postbudformand Svend Egon Kristensen...	24.4.21	11	1.4.63	1.9.55	1.8.52 ⁴
depotformand Emil Christian Hein	6.1.15	10	1.10.64 ⁵	1.7.45	1.2.39
overkontorbetjent Poul Erik Stausbrink ..	21.6.23	7	1.4.66 ⁶	1.10.64	1.4.46 ⁷
kontorbetjent Erling Quist Pedersen.....	4.3.39	5	1.10.68	1.8.63

¹) postvagtimester 1.12.62. ²) fagprøve 49/46. ³) fagprøve 49/48. ⁴) fagprøve 38/53. ⁵) depotformand. ⁶) kontorpakmester, overkontorbetjent ⁷) ude af post- og telegrafv. 1.5.50–31.5.52, overpostbud 1.4.64.

Postgirokontoret.

	Født	Lønramme	I nu- værende stilling	Kontor- pak- mester	Arkiv- formand	Over- post- bud (I)	Overpost- bud II (postpak- mester)	Postbud (tele- grafbud)
postvagtimester Erland Frederik Steen	18.11.13	14	1.4.63	1.7.58	1.2.52	1.4.49	1.2.40
postbudformand Bent Juul Hansen.....	19.9.37	11	1.9.71	1.9.63 ¹	1.9.62 ²
overpakmester Niels Jarlmark ³	17.3.42	8	1.10.69	1.3.68 ⁴
— Egon Larsen ⁵	27.7.35	8	1.4.72	1.2.67 ⁵
— Ole Finn Christiansen.....	26.10.46	8	1.11.72	1.4.68 ⁶
arkivformand Ole Pedersen.....	16.11.22	10	1.10.72	1.4.61	1.9.56	1.2.52	1.4.46
kontorpakmester Svend Møhlholm Larsen..	12.4.21	7	1.4.65	1.4.54	1.2.48
— Jørgen Friedrich Sandholdt.....	11.8.28	7	1.6.67	1.3.67	1.10.52
— Harry Pedersen.....	15.6.25	7	1.9.68	1.4.64	1.11.53 ⁷
— Leo Johannes Bertelsen.....	24.12.28	7	1.9.68	1.11.66	1.11.52
— Børge Bøtke Larsen.....	11.2.31	7	1.4.69	1.4.68	1.12.54
— Ejvind Helmer Sørensen.....	25.6.34	7	1.9.73	1.1.71	1.11.57
arkivformand Karl Vilhelm Olesen.....	5.11.24	8	1.4.63	1.4.56	1.3.50
— Niels Søren Povelsen.....	6.7.23	7	1.4.65	1.9.56	1.2.51
— Leif Vincent Haahr.....	12.10.30	8	1.4.66	1.1.58	1.11.51
— Erlund Brunggaard.....	3.9.32	7	1.3.73	1.1.71	1.4.57
overpostbud Carl John Larsen.....	18.9.20	5	1.4.64	1.11.50
— Knud Erik Vad.....	6.8.30	5	1.4.68	1.12.53 ⁸
— Poul Madsen.....	18.2.34	5	1.5.74	1.6.56 ⁹
— Poul Erik Søgaard.....	14.9.34	5	1.1.71	1.9.59
— Preben Corvenius Mortensen.....	18.11.40	5	1.1.71	1.3.62
— Jørgen Preben Rasmussen.....	13.10.39	5	1.1.71	1.12.63
postbud Jens-Carl Juul Berg.....	28.2.32	3	1.4.64
overpostbud Arne Brolund.....	21.7.39	5	1.1.71	1.7.65
postbud Ib Henry Christian Frederiksen...	31.12.44	3	1.3.67
— Palle Petersen.....	24.10.37	3	1.2.66
— John Teddy Arvin.....	28.10.40	3	1.2.66
— John Neergaard Sjerlov.....	5.7.41	3	1.3.68
— Peter John Samson.....	5.4.45	3	1.3.69
— Leif Olsen.....	22.2.42	3	1.3.72

¹) overpakmester. ²) fagpr. 46/63. ³) elevuddannelse. ⁴) fagpr. 47/69. ⁵) fagpr. 51/72. ⁶) fagpr. 42/71. ⁷) landpostbud 1.6.50.
⁸) u.f.nr. 1.5.–31.10.57. ⁹) kontorpakmester 1.9.68.

Jernbanepostkontorerne.

Tjenestemænd	Tjenestested		Født	I nuværende stilling	Lønramme	Postbudformand	Pakmesterformand	Overpakmester	Postbud	Fagprøve
	kontor	bopæl								
Postvagtmestre.										
Knud Otto Andersen.....	1	Kbhavn...	18.6.14	1.4.62	14	1.9.45	1.3.45 ¹	41/44
Hans Emanuel Dyhr Jacobsen..	2	Fredericia..	5.11.12	1.11.62	17	1.4.56	1.11.40	1.12.36	44/38
Carl August Palle Nielsen.....	1	Kbhavn...	30.5.16	1.1.64	17	1.4.47	1.9.44 ²	43/45
Aage Nielsen.....	1	Kbhavn...	3.2.06	1.4.64	18	1.10.53	1.6.36	1.6.34 ³	51/33
Kristian Hebsgaard Thusgaard..	1	Kbhavn...	23.8.11	1.4.64	14	1.9.43	1.11.35	43/42
Erik Nielsen.....	2	Fredericia..	30.8.21	1.4.65	18	1.9.63	1.10.48	1.9.45	47/47
Sigurd Rasmussen.....	2	Fredericia..	16.6.14	1.7.65	14	1.2.45	1.4.42 ⁴	48/43
Laurits Højsager Jessen.....	2	Fredericia..	14.7.21	1.6.66	14	1.6.64	1.7.51	1.8.45	44/47
Arnold Gotfred Pedersen.....	2	Fredericia..	3.9.05	1.9.71	14	1.4.65	1.10.54	1.10.38	1.9.35	40/36
Marius Viggo Rane.....	1	Kbhavn...	4.11.10	1.9.71	14	1.4.65	1.2.56	1.4.40	1.12.34	38/37
Niels Sig Sørensen.....	2	Fredericia..	7.9.10	1.9.71	14	1.4.65	1.2.56	1.11.40	1.6.35	38/39
Tormod Erling Henningesen..	1	Kbhavn...	25.11.10	1.9.71	14	1.4.65	1.4.56	1.4.40	1.7.37 ⁵	44/38
Peter Saager.....	2	Fredericia..	24.9.12	1.9.71	14	1.4.65	1.1.57	1.9.42	1.1.37	47/40
Leo Stein.....	2	Fredericia..	4.10.11	1.9.71	14	1.4.65	1.7.57	1.3.43	1.1.36	36/39
Karl Jørgensen.....	2	Fredericia..	11.7.08	1.9.71	14	1.4.66	1.11.56	1.11.41	1.4.34	35/37
Svend Ejnar Larsen.....	1	Kbhavn...	22.10.13	1.9.71	14	1.4.66	1.6.57	1.3.42	1.11.37	47/40
Ejner Peter Andersen.....	1	Kbhavn...	31.3.14	1.9.71	14	1.4.66	1.10.57	1.3.42	1.4.38	38/40
Poul Frost Tjørnehøj.....	2	Fredericia..	18.7.13	1.9.71	14	1.4.66	1.12.57	1.9.43	1.8.37	47/40
Ejvind Harald Rasmus Ulslev Pedersen.....	1	Kbhavn...	17.11.14	1.9.71	14	1.4.66	1.6.58	1.11.42	1.12.38	41/40
Harald Møller-Nielsen.....	1	Kbhavn...	12.1.10	1.9.71	14	1.4.66	1.7.58	1.11.42	1.2.41 ⁶	40/39
Gunnar Hiul Andersen.....	1	Kbhavn...	10.10.13	1.9.71	14	1.4.66	1.3.43	1.11.37	42/42
Børge Kristian Jakobsen.....	1	Kbhavn...	1.2.15	1.9.71	14	1.4.66	1.3.43	1.2.39	47/40
Orla Challet.....	1	Kbhavn...	30.5.11	1.9.71	14	1.4.66	1.3.43	1.2.40	37/41
Herbert Starinsky von der Recke Beckmann.....	1	Kbhavn...	20.10.13	1.9.71	14	1.4.66	1.3.43	1.2.40	40/42
Svend Anders Kristian Hansen..	1	Kbhavn...	22.10.15	1.9.71	18	1.6.69	1.9.45	1.11.39	41/45
Poul Stilbjerg Nielsen.....	1	Kbhavn...	25.1.26	1.9.71	14	1.10.52	1.12.49	43/52
Knud Victor Christensen.....	2	Fredericia..	28.8.13	1.4.72	14	1.4.66	1.1.58	1.5.44	1.9.37	42/39
Børge Julius Hansen.....	2	Fredericia..	23.8.14	1.9.72	14	1.10.68	1.1.45	1.3.39	41/42
Thorkild Hans Pedersen.....	2	Fredericia..	2.11.13	1.7.73	14	1.6.69	1.9.45	1.9.42 ⁷	41/44
Axel Andersen.....	2	Fredericia..	22.12.15	1.9.73	14	1.4.69	1.2.45	1.7.42 ⁸	50/43
Eskild Christian Torp.....	2	Fredericia..	19.2.13	1.9.73	14	1.6.69	1.2.57	1.2.43	1.3.37	48/38
Niels Kristian Hjortholm.....	1	Kbhavn...	7.11.10	1.1.74	14	1.4.66	1.6.43	1.1.38 ⁹	52/42
Julius Madsen.....	2	Fredericia..	12.4.11	1.1.74	14	1.6.69	1.10.45	1.9.43 ¹⁰	41/70
Axel Harald Jensen.....	2	Fredericia..	22.10.15	1.2.74	14	1.6.69	1.11.45	1.11.39	37/43
Poul Viggo Leonhard Jensen...	1	Kbhavn...	20.7.28	1.2.74	14	1.10.56	1.8.49	47/52
Jens Vollesen Clausen.....	1	Kbhavn...	1.2.20	1.3.74	14	1.10.56	1.11.51	42/52
Kaj Gustav Anders Sølberg....	1	Kbhavn...	15.9.14	1.4.74	14	1.3.67	1.8.43	1.10.38	41/42

¹⁾ landpostbud 1.12.38. ²⁾ landpostbud 1.12.42. ³⁾ landpostbud 1.12.26. ⁴⁾ landpostbud 1.11.38. ⁵⁾ landpostbud 1.6.36. ⁶⁾ landpostbud 1.8.37. ⁷⁾ landpostbud 1.10.38. ⁸⁾ landpostbud 1.1.40. ⁹⁾ landpostbud 1.7.36. ¹⁰⁾ landpostbud 1.5.35.

Tjenestemænd	Tjenestested		Født	Postbureauformand (postbudformand)	Lønramme	Pakmesterformand	Overpakmester	Postbud	Fagprøve
	kon-tor	bopæl							
Postbureauformænd.									
15. Knud Ove Johansen	2	Fredericia	25.4.09	1.4.65	11	1.7.55	1.7.39	1.5.34	40/37
16. John Valdemar Pedersen	1	Kbhavn	25.8.08	1.4.65	11	1.1.56	1.10.38 ¹⁾	1.12.37 ²⁾	37/37
22. Harry Gerner Reilev	2	Fredericia	7.7.12	1.4.65	11	1.4.57	1.11.42	1.12.39 ³⁾	40/40
26. Henry Christian Petersen	2	Struer	15.3.09	1.4.66	11	1.4.50	1.9.43	1.7.36	35/40
34. Reimer Willy Erhard Svenningsen	2	Fredericia	4.6.07	1.4.66	11	1.10.54 ⁴⁾	1.12.37	1.5.36 ⁵⁾	39/36
42. Ernst Emil Dortheus Jacobsen	2	Fredericia	14.4.12	1.4.66	11	1.12.57	1.3.44	1.2.37	44/40
52. Henry William Herluf Kaarsbøl	1	Kbhavn	3.6.11	1.4.66	11	1.7.43	1.10.37	40/40
54. Kurt Tage Hansen	1	Kbhavn	4.9.14	1.7.68	11	1.8.43	1.2.40	46/42
55. Holger Bang-Sørensen	2	Ålborg	15.3.09	1.10.68	11	1.2.54	1.8.39	1.10.35	37/38
57. Jens Aage Rasmussen	1	Kbhavn	19.9.14	1.12.68	11	1.10.44	1.10.38	48/41
59. Jens Carstensen	2	Århus	12.8.13	1.6.69	11	1.3.56	1.5.41	1.9.37	52/40
61. Ejnar Hansen Ekstrand	1	Kbhavn	18.10.14	1.6.69	11	1.10.44	1.7.39	49/42
62. Vagn Kjærsgaard	1	Kbhavn	2.9.16	1.6.69	11	1.10.44	1.10.40	46/43
63. Svend Kroos	1	Kbhavn	18.10.16	1.6.69	11	1.10.44	1.11.40	42/44
65. Georg Terkild Grønbæk Nielsen	1	Kbhavn	14.2.14	1.6.69	11	1.10.44	1.5.43 ⁶⁾	36/42
70. Svend Verner Jensen	2	Fredericia	24.2.13	1.6.69	11	1.11.45	1.3.43 ⁷⁾	46/42
71. Holger Bjørn-Lindgreen	2	Fredericia	8.1.17	1.6.69	11	1.7.46	1.2.41	50/44
73. Jens Madsen	2	Fredericia	20.8.15	1.10.70	11	1.7.46	1.8.41	43/46
75. Oscar Herman Johan Ebbesen	2	Fredericia	16.10.17	1.1.71	11	1.7.46	1.11.41	47/45
76. Holger Vilhelm Johannes Petersen	1	Kbhavn	18.2.17	1.4.71	11	1.9.45	1.3.41	46/44
77. Tage Frøskov Frandsen	1	Kbhavn	12.5.17	1.4.71	11	1.9.45	1.3.42 ⁸⁾	44/44
79. Gunner Øskov Knudsen	1	Kbhavn	1.8.15	1.6.71	11	1.9.45	1.4.42 ⁹⁾	42/44
80. Svend Aage Ørneborg	2	Tønder	21.3.05	1.9.71	11	1.9.47	1.10.35	1.5.32	40/34
81. Hans Hansen	2	Fredericia	17.12.15	1.9.71	11	1.2.45	1.5.40	45/43
82. Hans Heinrich Hansen	1	Kbhavn	7.9.13	1.9.71	11	1.9.45	1.6.45 ¹⁰⁾	35/44
83. Ejvind Rasmussen	1	Kbhavn	15.9.16	1.9.71	11	1.7.46	1.10.40	48/45
84. Jørgen Christian Nielsen	1	Kbhavn	22.12.15	1.9.71	11	1.7.46	1.6.42 ¹¹⁾	43/46
85. Niels Gunnar Johannes Ram- bech Andersen	1	Kbhavn	9.10.18	1.9.71	11	1.7.46	1.11.42	49/46
86. Torkild Helge Nielsen	1	Kbhavn	5.1.19	1.9.71	11	1.7.46	1.2.43	54/46
87. Harry Grandt Jensen	1	Kbhavn	10.3.19	1.9.71	11	1.7.46	1.4.43	51/46
88. Johannes Gothard Larsen	1	Kbhavn	9.11.17	1.9.71	11	1.7.46	1.6.43 ¹²⁾	43/46
89. Ejnar Lund	1	Kbhavn	24.1.19	1.9.71	11	1.7.46	1.8.43	45/46
90. Henry Andersen	2	Fredericia	3.10.17	1.9.71	11	1.7.46	1.10.43 ¹³⁾	45/45
92. Jens Peter Lindstrøm Svendsen	1	Kbhavn	26.6.17	1.9.71	11	1.7.46	1.7.44 ¹⁴⁾	43/44
93. Knud-Erik Svendsen	1	Kbhavn	30.11.20	1.9.71	11	1.7.46	1.12.44	42/46
94. Villy Max Johannes Fischer	2	Fredericia	24.3.16	1.9.71	11	1.7.46	1.7.45 ¹⁵⁾	43/44
95. Christian Herluf Hansen	2	Fredericia	9.8.15	1.9.71	11	1.7.46 ¹⁶⁾	36/45
96. Kennert Villy Andersen	2	Fredericia	6.5.17	1.9.71	11	1.7.46 ¹⁷⁾	45/45
97. Hans Pedersen Mørk	2	Fredericia	8.11.15	1.9.71	11	1.7.46 ¹⁸⁾	44/44
98. Niels Peter Nielsen	1	Kbhavn	3.9.16	1.9.71	11	1.7.46 ¹⁹⁾	42/45
99. Vagner Dahl Christensen	2	Fredericia	10.12.19	1.9.71	11	1.2.47	1.1.44	45/46
100. Niels Herluf Bjardal	2	Fredericia	28.6.19	1.9.71	11	1.2.47	1.5.44	44/46

1) postbudformand 1.8.46–30.6.54. 2) landpostbud 1.2.30. 3) landpostbud 1.10.38. 4) u.f.nr. 1.1.–31.7.57. 5) landpostbud 1.6.33. 6) landpostbud 1.2.39. 7) landpostbud 1.4.37. 8) landpostbud 1.6.41. 9) landpostbud 1.8.40. 10) landpostbud 1.10.37. 11) landpostbud 1.12.40. 12) landpostbud 1.12.41. 13) landpostbud 1.12.41. 14) landpostbud 1.7.41. 15) landpostbud 1.2.41. 16) landpostbud 1.10.39. 17) landpostbud 1.6.41. 18) landpostbud 1.7.41. 19) landpostbud 1.6.43.

Tjenestemænd	Tjenestested		Født	Post-bureau-formand (postbud-formand)	Lønramme	Pak-mester-formand	Over-pak-mester	Postbud	Fag-prøve
	kon-tor	bopæl							
<i>(postbureauformænd)</i>									
101. Halvor Tøttrup Jensen	2	Fredericia	22.9.19	1.9.71	11		1.4.47	1.3.45 ¹	40/46
102. Wilhelm Bahnsen	2	Fredericia	8.11.16	1.9.71	11		1.9.47 ²	38/47
103. Knud Hagbart Jensen	1	Kbhavn	8.2.19	1.10.71	11		1.2.47	1.2.45	41/46
104. Viggo Jensen	2	Fredericia	2.2.20	1.11.71	11		1.2.47	1.2.45 ³	38/46
105. Erik Ejvind Hovgaard Christiansen	1	Kbhavn	30.11.20	1.3.72	11		1.2.47	1.12.44	52/43
106. Holger Nielsen	2	Fredericia	11.2.18	1.6.72	11		1.2.47	1.9.46 ⁴	44/46
107. Egon Villy Nielsen	1	Nyborg	5.4.14	1.9.72	11	1.2.58	1.1.44	1.3.39	39/46
108. Egon Gotfred Nielsen	1	Kbhavn	11.9.21	1.9.72	11		1.2.47	1.10.45	48/46
109. Walter Jensen	2	Fredericia	4.4.20	1.11.72	11		1.4.47	1.5.44	40/46
110. Anton Iver Damgaard	1	Kbhavn	27.11.16	1.12.72	11		1.2.47 ⁵	39/45
111. Richard Einar Vitus Jørgensen	1	Odense	13.8.13	1.9.73	11		1.8.43	1.9.37	44/38
112. Peter Østergaard Nielsen	1	Kbhavn	28.6.16	1.9.73	11		1.2.47 ⁶	46/46
113. Aage Jakobsen	1	Kbhavn	14.10.19	1.9.73	11		1.4.47	1.11.43	35/46
114. Willy Herluf Jørgensen Krogh	2	Fredericia	16.8.18	1.9.73	11		1.4.47	1.8.44 ⁷	36/46
115. Henrik Sørensen	2	Fredericia	4.1.19	1.9.73	11		1.9.47	1.2.43	47/46
116. Axel Brøgger Jensen	2	Fredericia	4.12.19	1.9.73	11		1.9.47	1.2.45 ⁸	47/46
117. Preben Jørgensen	1	Kbhavn	22.3.22	1.9.73	11		1.9.47	1.4.46	53/47
118. Harry Stenstrup Jensen	1	Kbhavn	27.4.22	1.9.73	11		1.9.47	1.4.46	44/47
119. Svend Kaj Nielsen	1	Kbhavn	26.8.22	1.9.73	11		1.9.47	1.4.46	40/47
120. Karl Gustav Brandt Rasmussen	2	Fredericia	28.3.18	1.9.73	11		1.9.47	1.3.47 ⁹	40/46
121. Benny Sørensen	2	Fredericia	28.9.16	1.9.73	11		1.2.48 ¹⁰	1.4.43 ¹¹	48/47
122. Robert Sørensen	2	Fredericia	2.9.21	1.9.73	11		1.2.48	1.10.45	46/47
123. Jens Nielsen	2	Fredericia	20.7.18	1.9.73	11		1.2.48	1.4.46 ¹²	46/46
124. Aage Søndergaard Lindskrog	2	Fredericia	30.12.19	1.9.73	11		1.2.48 ¹³	41/46
125. Niels Peter Jensen	2	Fredericia	17.10.22	1.9.73	11		1.3.48	1.4.46	41/47
126. Harry Eli Bagi Nørgaard	2	Fredericia	1.5.21	1.9.73	11		1.10.48	1.5.45	40/47
128. Ernst Andersen	1	Kbhavn	12.3.19	1.9.73	11		1.10.48 ¹⁴	41/47
129. Ernst Villy Hansson	1	Kbhavn	2.3.20	1.9.73	11		1.10.48	1.6.48 ¹⁵	41/47
130. Svend Aage Grønåbæk Nielsen	1	Kbhavn	8.11.20	1.9.73	11		1.10.48	1.8.48 ¹⁶	39/47
131. Jørgen Helmuth Hansen	2	Fredericia	2.1.23	1.9.73	11		1.2.49	1.4.46	47/47
132. Harald Jørgensen	2	Fredericia	15.1.20	1.9.72	11		1.4.49	1.2.44	44/48
133. Hans Laurids Hjelmberg	1	Kbhavn	23.2.25	1.9.73	11		1.4.49	1.4.46	42/49
134. Carl Niels Meyer	1	Kbhavn	9.10.25	1.9.73	11		1.4.49	1.9.46	46/49
135. Jørgen Skyum	1	Kbhavn	11.10.25	1.9.73	11		1.9.49	1.11.46	44/49
136. Peder Gunnar Nielsen	1	Kbhavn	4.4.20	1.9.73	11		1.9.49 ¹⁷	39/47
137. Gunnar Hansen	2	Fredericia	18.11.21	1.9.73	11		1.10.49	1.9.46	45/47
138. Aksel Vindelev Hansen	2	Fredericia	17.1.21	1.9.73	11		1.11.49	1.2.45	39/48
139. Knud Erik Bengtson	2	Fredericia	9.5.24	1.9.73	11		1.2.50	1.7.47	49/49
140. Nissen Peter Lassen	2	Fredericia	1.3.18	1.9.73	11		1.2.50	1.7.48 ¹⁸	39/47
141. Anton Iversen	1	Kbhavn	14.12.21	1.9.73	11		1.5.50	1.5.46	45/49
142. Karl Otto Nikander Frandsen	2	Fredericia	21.12.21	1.9.73	11		1.5.50	1.11.46	42/47
143. Helge Aage Holger Jensen	1	Kbhavn	27.4.26	1.9.73	11		1.9.50 ¹⁹	1.5.47	42/50
144. Vagn Ganzhorn Andreasen	2	Fredericia	17.10.19	1.11.73	11		1.5.50	1.4.48 ²⁰	36/48
145. Frits Karmark Nielsen	2	Fredericia	3.2.23	1.11.73	11		1.6.50	1.6.47	41/49
146. Gorm Volmer Lund Nielsen	1	Kbhavn	7.10.23	1.12.73	11		1.9.50 ²¹	40/50
147. Peter Lund Pedersen	2	Fredericia	4.2.22	1.2.74	11		1.6.50	1.3.50 ²²	46/47
148. Leif Magleø Mahouny	1	Kbhavn	8.7.21	1.2.74	11		1.12.50	1.8.45 ²³	52/49

¹⁾ landpostbud 1.10.43. ²⁾ landpostbud 1.12.40. ³⁾ landpostbud 1.3.44. ⁴⁾ landpostbud 1.1.45. ⁵⁾ landpostbud 1.12.41.
⁶⁾ landpostbud 1.1.42. ⁷⁾ landpostbud 1.12.42. ⁸⁾ landpostbud 1.7.44. ⁹⁾ landpostbud 1.10.44. ¹⁰⁾ overpostbud II 1.4.46.
¹¹⁾ landpostbud 1.10.40. ¹²⁾ landpostbud 1.8.42. ¹³⁾ landpostbud 1.8.44. ¹⁴⁾ landpostbud 1.1.44. ¹⁵⁾ landpostbud 1.4.45.
¹⁶⁾ landpostbud 1.7.45. ¹⁷⁾ landpostbud 1.8.46. ¹⁸⁾ landpostbud 1.3.42. ¹⁹⁾ overpostbud II 1.5.48. ²⁰⁾ landpostbud 1.11.43.
²¹⁾ landpostbud 1.4.46. ²²⁾ landpostbud 1.3.46. ²³⁾ landpostbud.

Tjenestemænd	Tjenestested		Født	Post- bureau- formand (postbud- formand)	Lønramme	Pak- mester- formand	Over- pak- mester	Postbud	Fag- prøve
	kon- tor	bopæl							
<i>(postbureauformænd)</i>									
149. Carl Nicolaj Christensen.....	2	Langå.....	26.9.11	1.3.74	11	1.4.50	1.12.43	1.3.36 ¹	50/40
150. Ejnar Tolstrup.....	2	Skanderborg.	14.1.20	1.3.74	11	1.2.48	1.5.46 ²	47/47
151. Harly Leif Arne Vognsen.....	2	Fredericia ...	12.10.24	1.3.74	11	1.7.50	1.4.46	49/49
152. Kai Viggo Sørensen.....	2	Fredericia ...	18.10.23	1.4.74	11	1.2.51	1.7.46	41/49
153. Villy Søggaard Petersen.....	1	Kbhavn.....	11.10.24	1.4.74	11	1.6.51	1.4.50	38/51

¹⁾ landpostbud. ²⁾ landpostbud 1.1.45.

Tjenestemænd	Tjenestested		Født	Pak- mester- formand	Lønramme	Over- pak- mester	Postbud	Land- postbud	Fag- prøve
	kon- tor	bopæl							
Pakmesterformænd.									
158. Poul Emil Schultz.....	2	Ålborg.....	25.3.14	1.11.54	10	1.10.43	1.4.38	45/41
162. Viggo Bonde Laursen Bonde..	1	Kbhavn....	8.1.05	1.4.55	10	1.8.37	1.5.36	1.12.33	47/36
164. Kai Arne Hartvig Hansen Barchager.....	1	Holbæk ...	1.7.12	1.4.55	10	1.7.43	1.9.36	37/42
165. Hans Christian Jensen.....	1	Kbhavn....	11.7.08	1.6.55	10	1.1.38	1.9.35	1.8.30	44/35
177. Aksel Carl Sørup.....	2	Langå.....	18.3.15	1.4.56	10	1.2.45	1.4.39	43/42
180. Carl Aage Christensen.....	2	Århus.....	28.8.12	1.7.56	10	1.2.43	1.9.36	50/39
186. Kaj Aage Nilsson.....	1	Kbhavn....	3.3.13	1.2.57	10	1.5.41	1.4.37	43/38
191. Svend Herluf Andersen.....	1	Kbhavn....	27.2.14	1.7.57	10	1.3.42	1.3.38	38/40
204. Helge Vang Rambeck Andersen.....	1	Kbhavn....	17.9.14	1.5.58	10	1.11.42	1.10.38	41/40

Tjenestemænd	Tjenestested		Født	Overpakmester	Lønramme	Postbud	Landpostbud	Fagprøve	
	kon-tor	bopæl							
Overpakmestre.									
77.	Hans Erik Hansen	1	Kbhavn	24.3.15	1.8.43	10	1.4.39	37/42
101.	Knud Smith	1	Kbhavn	21.5.17	1.10.44	10	1.6.41	42/44
113.	Ejner Christensen	1	Kbhavn	3.12.15	1.9.45	10	1.1.40	38/45
120.	Sigurd Herman Stage	1	Kbhavn	20.4.15	1.9.45	10	1.10.44	1.11.41	37/44
125.	Armand Christensen	2	Århus	12.11.14	1.11.45	10	1.6.39	42/43
127.	Harald Lauritz Nicolai Kock	2	Sønderborg	29.6.16	1.11.45	10	1.7.40	48/43
134.	Svend Aage Rosenkrands Hansen	1	Kbhavn	12.5.16	1.7.46	10	1.2.42	44/45
136.	Gunnar Albin Hansen	1	Kbhavn	11.2.18	1.7.46	10	1.3.42	46/46
136a.	Niels Erik Nikander Frandsen	2	Århus	20.2.18	1.7.46	10	1.3.42	44/45
139.	Henry Nørgaard	2	Fredericia	15.7.15	1.7.46	10	1.9.42	40/45
140.	Carl Emil Porsborg Christensen	2	Ålborg	28.9.18	1.7.46	10	1.10.42	54/45
143.	Svend Aage Jordy Bærentzen	1	Kbhavn	21.11.18	1.7.46	10	1.12.42	45/46
149.	Karl Vilhelm Rasmussen	2	Struer	7.12.18	1.7.46	10	1.8.43	43/46
157.	Carl Sigfried Schmidt Hansen	2	Fredericia	22.7.16	1.7.46	10	1.11.45	1.6.41	50/44
164.	Svend Olsen	1	Odense	29.5.17	1.2.47	10	1.6.41	47/46
165.	Egon Henriksen	1	Odense	6.1.18	1.2.47	10	1.2.42	47/46
167a.	Edvard Hovgesen	2	Langå	18.4.16	1.2.47	10	1.8.44	1.5.40	45/46
175.	Christian Hansen	2	Struer	3.11.10	1.2.47	10	1.4.46	1.11.38 ¹	36/43
176.	Hans Aage Jensen	1	Nyborg	6.6.12	1.2.47	10	1.8.46	1.3.39	36/41
180a.	Erik Peter Rasmussen	1	Slagelse	9.12.17	1.3.47	10	1.2.45	1.1.42	48/45
187.	Arne Møller Henriksen	2	Ålborg	1.1.19	1.9.47	10	1.12.43	51/47
187a.	Svend Egon Emil Jensen	2	Århus	18.2.20	1.9.47	10	1.3.44	43/46
188.	Harry Erling Andersen	2	Ålborg	11.3.20	1.9.47	10	1.4.44	47/46
188a.	Viggo Mølgaard Pedersen	2	Århus	21.6.20	1.9.47	10	1.7.44	43/46
190.	Gottfred Johnsen	2	Fredericia	8.7.15	1.9.47	8	1.2.45	1.5.41	38/44
196.	Peter Lyngsig	2	Ålborg	23.12.19	1.9.47	10	1.9.46	1.1.44	40/46
197.	Gunnar Rask Fogde	2	Langå	17.5.15	1.9.47	10	1.10.46	1.6.43	36/45
202.	Egon Fobian Olsen	1	Slagelse	29.10.18	1.2.48	10	1.11.42	47/47
203a.	Anders Peter Holm	2	Ålborg	3.2.20	1.2.48	10	1.4.45	40/47
206.	Jens Peter Næsby Andersen	2	Ålborg	6.9.15	1.2.48	10	1.4.46	1.2.40	39/45
208.	Anders Jakob Andersen Molberg	2	Århus	14.4.22	1.2.48	10	1.4.46	47/47
208a.	Arne Pauli Kaj Andersen	2	Ålborg	13.2.23	1.2.48	10	1.4.46	47/47
210.	Egon Alphons Degert Nielsen	2	Tønder	22.8.19	1.2.48	10	1.6.46	1.5.44	45/46
214.	Andreas Andresen	2	Skanderborg	22.3.18	1.10.48	10	1.6.42 ²	41/47
219a.	Jørn Sylvest Larsen	1	Kbhavn	30.10.23	1.10.48	10	1.4.46	42/47
226.	Poul Thygesen	1	Kbhavn	15.8.20	1.4.49 ³	10	1.9.44 ⁴	45/48
227a.	Knud Erik Damsgaard	1	Odense	14.12.20	1.4.49	10	1.1.45	45/48
229.	Egon Hansen	2	Århus	21.7.23	1.4.49	10	1.5.46	41/48
231.	Valdemar Jacobsen	2	Skanderborg	17.3.22	1.5.49	10	1.4.46	48/47
236a.	Jacob Jensen	2	Århus	22.11.17	1.11.49	10	1.3.48	1.12.41	40/47
239.	Aage Lund Larsen	2	Struer	26.1.21	1.5.50	10	1.9.47	1.2.43	46/48
247.	Henry Agerbo Henriksen	2	Struer	2.5.20	1.3.51	10	1.6.48	1.12.44	38/49
247a.	Søren Søgaard Stampe	2	Fredericia	9.5.24	1.4.51	10	1.12.46	39/50
247b.	Arno Christian Larsen	2	Ålborg	11.1.23	1.5.51	10	1.1.48	43/50
248.	Erik Vestergaard	2	Fredericia	11.1.25	1.6.51	10	1.11.46	46/50
249.	Aksel Hansen Bramsen	2	Fredericia	9.2.26	1.6.51	10	1.3.47	46/50
250.	Tage Folmer Lassen	2	Fredericia	20.7.23	1.6.51	10	1.3.47	42/49
250c.	Niels Koch Nielsen	2	Fredericia	28.7.24	1.6.51	10	1.11.50	1.2.47	38/50
251.	Harald Jørgensen Holck	1	Nyborg	17.2.23	1.12.51	10	1.5.47	1.11.46	39/47
252.	Aage Jensen	2	Fredericia	13.11.24	1.6.52	10	1.12.47	44/50
252a.	Ove Kristian Rotbøl	2	Struer	21.5.21	1.7.52	10	1.2.47	1.6.45	37/49

¹) u.f.n.r. 1.12.44-30.11.45. ²) u.f.n.r. 1.11.45-30.4.47. ³) pakmesterformand 1.11.56, postbudformand 1.4.62-31.5.66. ⁴) overpostbud II 1.2.48.

Tjenestemænd	Tjenestested		Født	Overpakmester	Lønramme	Postbud	Landpostbud	Fagprøve
	kon- tor	bopæl						
<i>(overpakmestre)</i>								
252b. Børge Vagner Christiansen	2	Ålborg	14.6.23	1.7.52	10	1.1.48	41/51
252c. Børge Ballvin Jensen	1	Kbhavn	11.10.25	1.10.52	10	1.3.49	43/52
252d. Johannes Dalsgaard	1	Kbhavn	4.3.23	1.10.52	10	1.9.49	40/51
253. Harald Andersen	2	Fredericia	7.12.21	1.5.53	8	1.12.46	38/48
256. Peder Jørgen Andersen	2	Langå	24.4.25	1.4.54	10	1.4.48	1.5.46	38/50
257. Sigurd Pedersen	2	Fredericia	14.8.24	1.4.54	10	1.5.48	47/49
258. Andreas Christian Høeg	2	Fredericia	24.10.21	1.4.54	10	1.11.48	1.11.45	36/48
260. Niels Plauborg Christensen	2	Fredericia	22.12.22	1.4.54	10	1.8.48	44/50
261. Vagn Aage Kjær	2	Fredericia	22.11.24	1.4.54	10	1.11.48	47/51
261a. Aksel Henry Nielsen	1	Kbhavn	13.7.29	1.4.54	10	1.8.50	41/53
261b. Kario Klausen	1	Kbhavn	21.3.21	1.4.54	10	1.4.51	43/52
261e. Anders Johannes Pedersen	1	Kbhavn	4.6.25	1.7.54	10	1.10.51	40/53
261f. Buje Andy Andersen-Bach	2	Ålborg	12.4.27	1.8.54	10	1.5.48	42/52
261g. Hardy Preben Nielsen	1	Kbhavn	12.10.26	1.8.54	10	1.1.52	44/53
263. Edvard Glerup Nielsen	2	Fredericia	1.11.19	1.10.54	10	1.3.49	46/50
264. Aage Willadsen	2	Struer	19.9.22	1.11.54	10	1.12.46	41/50
264a. Hans Jensen	1	Kbhavn	1.4.27	1.11.54	10	1.2.52	37/53
264b. Niels Henry Mørk Andersen	2	Fredericia	20.11.23	1.12.53 ¹⁾	10	1.3.48	1.1.47	46/49
265a. Andreas Frederik Hjort	2	Fredericia	17.3.27	1.2.55	10	1.7.49	50/52
266. Ole Christian Gammelgaard	2	Ålborg	5.5.23	1.9.55	10	1.6.49	1.11.48	40/50
266b. Karl Marinus Nielsen	1	Kbhavn	28.11.20	1.9.55	10	1.8.52	42/53
266c. Marinus Bredgaard	1	Kbhavn	28.6.28	1.9.55	10	1.11.52	46/54
266d. Svend Aage Larsen	2	Fredericia	16.5.26	1.9.55	10	1.4.54	1.9.51	36/53
267. Mads Sigurd Linneberg	2	Struer	19.6.25	1.10.55	10	1.8.48	40/51
268. Jeppe Harald Jepsen	2	Fredericia	30.1.26	1.10.55	8	1.8.49	44/52
268a. Hans Christian Havshøj	2	Fredericia	14.3.27	1.9.53 ²⁾	10	1.4.48	39/52
269. Carl Johan Andersen	1	Kbhavn	3.11.26	1.4.56	10	1.8.51	51/52
269a. Jens Preben Moelsby	1	Kbhavn	12.3.31	1.4.56	10	1.4.52	38/55
271. Arne Bjerregaard Thorsen	1	Nyborg	14.5.27	1.9.56	10	1.6.48	49/51
273. Ove Julius Jøspersen	2	Fredericia	1.7.25	1.10.56	10	1.4.49	41/52
275. Carlo Helmuth Rasmussen	2	Fredericia	5.4.26	1.11.56	10	1.4.51	1.5.49	43/53
276. Viggo Nissen	2	Fredericia	14.1.24	1.2.57	10	1.4.54	1.5.47	44/51
277. Preben Paul Røgen	1	Kbhavn	20.2.31	1.2.57	10	1.9.52	52/56
277a. Erik Arne Christensen	2	Fredericia	20.7.27	1.4.57	10	1.9.48	44/52
278. Jens Peter Jørgensen	2	Fredericia	24.4.24	1.6.57	10	1.11.54	1.2.48	41/51
279. Kresten Jensen	2	Fredericia	29.11.23	1.7.57 ³⁾	10	1.3.48	35/52
280. Jens Emil Christiansen	2	Fredericia	28.3.26	1.9.57	10	1.9.49	35/53
280a. Kurt Olsen	1	Kbhavn	20.7.29	1.9.57	10	1.11.53	48/57
280b. Karl Ditlev Sørensen	1	Kbhavn	28.5.30	1.9.57	10	1.6.54	40/56
280c. Louis Ingemann Poulsen	2	Ålborg	22.11.29	1.9.57	10	1.8.54	39/56
282. Frederik Poulsen	2	Fredericia	29.9.29	1.12.57	10	1.10.50	38/53
283. Verner Pedersen	2	Fredericia	21.2.26	1.12.57	10	1.10.50	43/53
283a. Tage Robert Laursen	1	Kbhavn	10.8.31	1.12.57	10	1.11.53	41/57
283b. Svend Aage Bendixen	1	Kbhavn	10.8.30	1.12.57	10	1.9.54	38/56
283c. Herløv Fredsgaard	1	Kbhavn	19.3.30	1.12.57	10	1.9.54	44/56
284. Alfred Thorvald Vang	2	Fredericia	15.6.24	1.1.58	10	1.7.52	1.4.49	38/52
284a. Kurt Rasmussen	2	Fredericia	14.1.31	1.2.58	10	1.2.52	44/55
285. Einar Andersen	1	Nyborg	23.7.28	1.3.58	10	1.3.52	1.12.49	43/53
286. Mathias Nielsen	2	Fredericia	7.12.28	1.4.58	8	1.1.50	36/56
286a. Ernst Lauridsen	2	Struer	30.8.26	1.4.58	10	1.10.53	1.9.51	37/54
286b. Niels Henri Andersen	1	Kbhavn	25.2.31	1.4.58	10	1.7.54	49/57

¹⁾ u.f.nr. 1.1.-31.12.63. ²⁾ postbud 1.9.54-31.10.56. ³⁾ overpostbud II 1.12.51.

Tjenestemænd	Tjenestested		Født	Overpakmester	Lønramme	Postbud	Landpostbud	Fagprøve
	kon-tor	bopæl						
<i>(overpakmestre)</i>								
286c. Hans Köhler Knudsen.....	2	Tønder	25.9.24	1.7.58	10	1.11.57	1.5.50	41/52
286d. Erik Dennis Clausen.....	1	Kbhavn.....	29.10.32	1.7.58	10	1.7.54	42/57
287. Holger Jensen.....	2	Tønder	15.8.23	1.9.58	10	1.5.52	1.9.47	46/51
288. Ejnar Johannes Mikkelsen.....	2	Fredericia ...	8.6.28	1.9.58	10	1.6.51	42/56
289. Carl Heinz Hansen.....	2	Fredericia ...	16.10.25	1.10.58	10	1.5.54	1.11.48	36/52
290. Børge Jakobsen.....	2	Fredericia ...	28.9.30	1.12.58	10	1.10.51	43/54
291. Niels Thomsen.....	2	Fredericia ...	23.3.28	1.12.58	8	1.12.53	49/55
291a. Martin Corydon.....	1	Kbhavn.....	26.8.29	1.12.58	10	1.9.56	37/58
291b. Erik Meyer.....	2	Fredericia ...	22.12.32	1.12.58	10	1.11.55	47/58
291d. Henning Jakobsen.....	2	Fredericia ...	16.11.30	1.12.58	10	1.1.55	50/58
291e. Erik Jensen.....	2	Fredericia ...	17.9.24	1.9.50 ¹⁾	10	1.4.48	46/49
292. Eg Bent Jensen.....	1	Nyborg.....	21.9.31	1.2.59	10	1.10.54	46/57
293. Johannes Møller Nielsen.....	2	Fredericia ...	26.9.31	1.4.59	8	1.10.52	37/56
294. Orla Jakobsen.....	2	Fredericia ...	18.8.31	1.5.59	10	1.1.54	42/57
294a. Knud Erik Svendsen.....	2	Fredericia ...	15.10.28	1.6.59	10	1.4.53	48/56
294b. Villy Nordmand Andersen.....	1	Kbhavn.....	23.2.34	1.1.60	8	1.1.57	43/59
294c. Niels Christian Nørgaard.....	1	Kbhavn.....	30.8.31	1.1.60	10	1.3.56	46/59
294e. Peter Ajstrup Pedersen.....	1	Kbhavn.....	30.11.31	1.1.60	10	1.5.56	44/58
294f. Jens Olav Rasmussen.....	1	Holbæk.....	24.7.31	1.1.60	10	1.5.56	40/57
294j. Peder Risum Mortensen.....	1	Kbhavn.....	11.3.34	1.1.60	10	1.12.56	48/59
294k. Poul Erik Gregersen.....	2	Fredericia ...	11.3.33	1.1.60	10	1.4.54	43/59
294l. Leif Hornemann Jacobsen.....	1	Kbhavn.....	15.8.33	1.1.60	10	1.11.57	44/59
294m. Niels Holger Olsen.....	1	Kbhavn.....	16.12.32	1.1.60	10	1.11.57	39/59
294n. Poul Juncker.....	2	Fredericia....	12.1.34	1.1.60	10	1.5.58	50/59
294o. Thorvald Erik Thomsen.....	1	Kbhavn.....	11.11.32	1.1.60	10	1.6.58	42/59
295. Svend Valdemar Berg.....	1	Nyborg.....	18.5.31	1.5.60	10	1.10.53	42/57
296. Holger Keisen Dall.....	2	Fredericia ...	4.8.21	1.7.60	10	1.7.58	1.4.48	44/50
297. Svend Aage Nissen.....	2	Fredericia ...	31.3.27	1.7.60	8	1.10.56	1.7.50	36/52
298. Ib Friis Petersen.....	2	Fredericia ...	17.10.31	1.7.60	8	1.4.54	43/57
298a. Rudy Jan Braune.....	1	Kbhavn.....	3.3.34	1.7.60	10	1.3.58	46/60
299. Frede Lundgren.....	1	Nyborg.....	11.12.32	1.9.60	10	1.3.55	37/58
300. Knud Eg Therming.....	1	Kbhavn.....	5.11.34	1.12.60	10	1.2.59	40/60
300a. Jens Jørgen Justesen.....	2	Fredericia ...	25.7.26	1.4.61	8	1.5.57	1.4.52	40/53
302. Ernst Svedborg.....	1	Nyborg.....	6.9.33	1.12.61	10	1.9.55	49/58
303. Peter Nielsen Bennetsen.....	2	Fredericia ...	3.2.28	1.12.61	8	1.4.57	1.11.52	38/56
304. Ejnar Johannes Nielsen.....	2	Fredericia ...	24.9.28	1.12.61	8	1.11.56	1.5.53	38/55
304a. Jens Kristian Nikolajsen.....	2	Århus.....	3.11.34	1.12.61	10	1.3.57	45/60
305. Poul Egede Hansen.....	1	Kbhavn.....	4.3.35	1.12.61	10	1.7.57	49/60
305a. Henning Andersen.....	2	Fredericia ...	31.3.35	1.12.61	8	1.7.57	47/61
306. Jørgen Rom.....	2	Fredericia ...	20.4.31	1.12.61	8	1.9.56	39/59
307. Vagn Anders Torp.....	2	Fredericia ...	18.10.31	1.12.61	8	1.2.57	37/60
308. Frede Oksbjerg Jensen.....	2	Fredericia ...	20.9.32	1.12.61	8	1.6.57	49/60
309. Sofus Nielsen Guldfeldt.....	2	Fredericia ...	1.5.31	1.12.61	8	1.8.55	51/58
309a. Eigil Pedersen.....	1	Kbhavn.....	30.5.36	1.12.61	10	1.7.59	42/61
311. Erik Vestereng.....	2	Fredericia ...	7.9.34	1.4.62	8	1.10.57	42/59
312. Kaj Henning Nikander Jørgensen.....	2	Fredericia ...	21.7.36	1.4.62	8	1.11.58	44/61
313. Andy Ejvind Stenmann Jensen.....	2	Fredericia ...	6.8.32	1.4.62	8	1.4.58	1.2.57	42/60
314. Holger Hansen.....	2	Fredericia ...	22.2.33	1.4.62	8	1.6.61	1.6.57	42/59
314a. Kristen Jensen Andersen.....	2	Fredericia ...	28.8.32	1.8.62	8	1.10.59	1.11.57	40/59
315. Leif Møller.....	2	Fredericia ...	7.12.33	1.8.62	8	1.8.60	1.1.59	46/60
315a. Knud Erik Gregersen.....	1	Kbhavn.....	5.4.30	1.9.62	8	1.5.51	45/62

¹⁾ u.f.nr. 1.12.63, ude af post- og telegrafv. 1.2.64-30.6.71.

Tjenestemænd	Tjenestested		Født	Overpakmester	Lønramme	Postbud	Landpostbud	Fagprøve
	kon-tor	bopæl						
<i>(overpakmestre)</i>								
315b. Kurt Andersen	2	Fredericia ...	19.11.35	1.9.62	8	1.5.58	46/62
315c. Aage Gunnar Kilde	2	Fredericia ...	17.12.36	1.9.62	8	1.4.59	51/62
316. Poul Erik Stokholm	1	Kbhavn	7.8.37	1.9.62	10	1.2.60	39/62
316a. Jørgen Christian Hansen	1	Kbhavn	15.11.35	1.9.62	10	1.11.59	39/61
317. Johan Rønberg	2	Struer	25.2.30	1.10.62	8	1.8.56	40/62
318. Arne Hansen	2	Fredericia	23.7.29	1.12.62	8	1.8.50	44/62
319a. Erik Fromberg Andresen	1	Kbhavn	4.5.35	1.12.62	10	1.11.58	50/62
320. Jørgen Christian Andersen	2	Fredericia	27.11.35	1.12.62	8	1.7.61	1.6.59	36/62
320a. Emil Grønberg Hansen	2	Fredericia	12.12.36	1.12.62	8	1.11.59	40/62
322. Hans Jepsen	1	Kbhavn	23.1.38	1.12.62	10	1.8.60	43/62
323. Leif Caprani Winkel	1	Kbhavn	24.3.35	1.12.62	10	1.3.61	47/62
323a. Verner Marius Nielsen	1	Kbhavn	24.3.35	1.12.61 ¹	10	1.2.60	46/61
324. Kristian Beltoft Overgaard	2	Ålborg	7.5.34	1.2.63	10	1.3.62	1.9.56	39/59
325. Erik Viggo Hansen	1	Kbhavn	18.1.38	1.4.63	10	1.4.59	42/62
326. Hans Jørgensen	1	Nyborg	30.7.35	1.4.63	10	1.12.59	42/62
326a. Cordt Erik Hansen	1	Kbhavn	17.4.35	1.12.62 ²	10	1.5.60	37/62
327. Otto Malling Jensen	1	Kbhavn	21.9.30	1.9.63	10	1.8.52	45/62
328. Harly Hansen	2	Fredericia	17.12.34	1.9.63	8	1.4.57	50/63
328a. Ib Larsen	2	Fredericia	29.3.34	1.9.63	8	1.6.57	44/63
329. Svend Børge Pedersen	1	Kbhavn	17.3.35	1.9.63	8	1.12.59	49/63
330. Kennet Alf Clausen	1	Kbhavn	24.11.37	1.9.63	8	1.3.60	37/63
331. Povl Andersen	1	Kbhavn	9.11.31	1.11.63	8	1.12.55	40/63
331a. Henning Nielsen	2	Fredericia	8.1.39	1.11.63	8	1.6.61	45/63
332. Bent Kjær Sørensen	1	Kbhavn	2.9.37	1.11.63	8	1.10.62	42/63
333. Kurt Karl Kugelberg	1	Kbhavn	29.9.37	1.2.64	8	1.1.60	45/63
334. Ole Hansen	1	Kbhavn	3.6.35	1.2.64	8	1.8.58	45/63
336. Vagn Orla Bjerre	1	Kbhavn	18.4.37	1.2.64	8	1.6.62	43/63
336a. Karl Pedersen	2	Fredericia	23.5.38	1.6.64	8	1.9.60	44/63
336b. Ejnar Egon Mikkelsen	2	Fredericia	23.10.39	1.9.64	8	1.11.62	43/64
337a. Harry Thomas Jensen	1	Kbhavn	10.6.40	1.9.64	8	1.5.63	49/64
337b. Erik Broløse Hansen	1	Kbhavn	22.7.39	1.9.64	8	1.8.63	47/64
338. Orla Eibe Staffensen	2	Fredericia	17.12.38	1.12.64	8	1.6.61	42/62
340. Holger Edvard Kierstein	1	Kbhavn	19.1.37	1.4.65	8	1.4.64	1.6.61	42/62
341b. Jørgen Jensen	2	Fredericia	15.9.39	1.5.65	8	1.1.64	36/65
341c. Ejvind Christensen	1	Kbhavn	12.5.37	1.5.65	8	1.3.64	40/65
343. Anders Verner Jensen Møller	2	Fredericia	7.7.36	1.7.65	8	1.11.58	45/62
344. Ejgil Jørgensen Møller	2	Fredericia	22.8.33	1.7.65	8	1.4.58	44/64
345. Gunner Richart Hansen	2	Fredericia	7.12.36	1.7.65	8	1.4.59	45/64
346. Orla Bøgel	2	Fredericia	22.10.37	1.7.65	8	1.9.60	1.1.60	48/62
347. Christen Nygaard Eriksen	2	Fredericia	28.7.35	1.7.65	8	1.1.64	1.7.61	41/62
348. Kaj Ellermann Christensen	2	Fredericia	7.7.38	1.7.65	8	1.3.62	41/63
349. Vagn Christiansen	2	Fredericia	26.10.38	1.7.65	8	1.12.62	40/64
350. Finn Overgaard	2	Fredericia	23.6.38	1.7.65	8	1.8.63	50/64
351. Jørn Fischer	2	Fredericia	6.2.40	1.11.65	8	1.3.61	48/64
352. Jens Peter Skovmose	2	Fredericia	29.1.40	1.11.65	8	1.4.62	46/64
353. Bjarne Würtz Kjærgaard	2	Fredericia	15.8.41	1.11.65	8	1.8.64	51/65
354. Johannes Ejvind Hansen	1	Kbhavn	3.3.37	1.2.66	8	1.2.64	1.12.60	36/65
355. Knud Jørgensen	1	Kbhavn	7.4.38	1.2.66	8	1.10.63	38/65
356. Kristian Trier Hansen	2	Fredericia	9.4.37	1.6.66	8	1.6.61	45/63
357. Anders Nielsen	2	Fredericia	13.2.38	1.6.66	8	1.10.62	43/65
359. Tage Robert Mogensen	2	Fredericia	29.6.41	1.6.66	8	1.11.63	52/65
360. Teddy Erner Geilman	2	Fredericia	4.2.41	1.6.66	8	1.12.63	49/65

¹⁾ ude af post- og telegrafv. 1.6.69-30.6.70. ²⁾ t.f.u.l. 1.3.-31.7.72.

Tjenestemænd	Tjenestested		Født	Overpakmester	Lønramme	Postbud	Landpostbud	Fagprøve
	kontor	bopæl						
<i>(overpakmestre)</i>								
362. Werner Nøhr	1	Kbhavn	6.1.43	1.9.66	8	1.2.65		49/66
363. Ove Christensen	1	Kbhavn	7.8.42	1.9.66	8	1.6.65		47/66
363b. Per Heino Hansen	1	Kbhavn	13.2.38	1.9.66	8	1.10.64		46/66
366. Bent Jaques Hansen	2	Fredericia	10.2.37	1.11.66	8	1.5.59		48/62
367. Kurt Sørensen	2	Fredericia	29.11.40	1.11.66	8	1.3.63		46/65
370. Knud Erhard Pedersen	2	Fredericia	14.5.40	1.11.66	8	1.10.63		45/65
372. Tommy Kjeld Christiansen	1	Kbhavn	1.3.40	1.4.67	8	1.6.62		50/64
373. Henning Eskildsen Lauritsen	1	Kbhavn	10.8.39	1.5.67	8	1.3.63		47/66
375. Kaj Møller Hansen	1	Kbhavn	18.2.41	1.5.67	8	1.3.65		45/66
375a. Jørgen Ole Jarnborg	1	Kbhavn	12.1.41	1.9.67	8	1.5.63		52/67
375b. Preben Ibsen Kofoed	1	Kbhavn	29.11.40	1.9.67	8	1.4.64		43/67
375c. Poul Erik Nielsen	1	Kbhavn	2.10.41	1.9.67	8	1.5.66		50/67
375d. Kjeld Frisch	1	Kbhavn	16.1.37	1.12.62 ¹	8	1.5.59		39/62
378. Kurt Osmund Meyer	1	Kbhavn	23.1.42	1.5.68	8	1.6.64		48/67
380. Leif Jensen	1	Kbhavn	22.3.43	1.5.68	8	1.12.65		46/67
382. Evald Nielsen	2	Fredericia	22.6.39	1.5.68	8	1.8.66		48/67
383. Regner Rohde Jønsson	1	Kbhavn	24.5.38	1.5.68	8	1.9.66		43/67
387. Helge Dahl Knudsen	1	Kbhavn	12.11.36	1.10.68	8	1.4.65		42/67
387a. Hans Erik Hansen	1	Kbhavn	5.11.44	1.10.68	8	1.2.67		45/68
388. Niels Kurt Nielsen	1	Kbhavn	26.3.43	1.10.68	8	1.7.66		43/68
390. Hans Erik Klausen	2	Fredericia	3.2.43	1.1.69	8	1.2.66		47/67
392. Ole Bjørn Bahne Nielsen	1	Kbhavn	17.7.38	1.2.69	8	1.10.66		39/68
393. Gunnar Valdemar Munch Andersen	2	Fredericia	29.3.39	1.4.69	8	1.9.64	1.6.63	42/66
394. Niels Christian Jensen	2	Fredericia	23.7.39	1.4.69	8	1.7.63		43/64
395. Kristian Follmann Sørensen	2	Fredericia	31.5.40	1.4.69	8	1.6.64		42/67
396. Flemming Elmer Jensen	2	Fredericia	23.5.41	1.4.69	8	1.11.65		48/66
397. Einar Lellek Holm	2	Fredericia	11.1.42	1.4.69	8	1.11.65		42/66
398b. Jens Grove Christensen	1	Kbhavn	4.8.44	1.6.69	8	1.4.67		46/68
399. Egon Ib Olsen	1	Kbhavn	6.2.43	1.6.69	8	1.6.67		42/68
400. Kurt Georg Pedersen	1	Kbhavn	12.3.43	1.6.69	8		1.9.67	44/68
401. Erik Mathiasen	2	Fredericia	11.6.41	1.7.69	8	1.1.64		42/68
402. Erik Lindhardt Knudsen	2	Fredericia	5.3.41	1.7.69	8	1.2.64		48/68
403. Søren Vagn Dalager	2	Fredericia	2.6.44	1.7.69	8	1.8.66		40/68
405. Henning Dam Krag	2	Fredericia	13.12.44	1.3.70	8	1.2.67		49/68
405b. Carsten Julius Lybecker	1	Kbhavn	16.10.41	1.5.70	8	1.5.68		49/69
405c. Jens Erik Lund	2	Fredericia	15.9.44	1.5.70	8	1.5.68		45/69
405d. Jens Peder Brødsgaard	2	Fredericia	11.7.41	1.5.70	8	1.7.68		38/69
405e. Eigil Georg Madsen	1	Kbhavn	9.9.39	1.5.70	8	1.12.68		49/69
405f. Finn Clausen Wrang	1	Kbhavn	27.10.45	1.5.70	8	1.2.69		41/69
407. Mogens Frank	2	Fredericia	10.7.39	1.7.70	8	1.6.68		49/69
407a. Arne Viggo Pedersen Sort	1	Kbhavn	8.2.41	1.10.70	8	1.2.64		39/70
408. Johannes Kristensen	2	Fredericia	2.5.40	1.10.70	8	1.4.62 ²		39/70
409. Mogens Flemming Holck	1	Kbhavn	16.2.44	1.10.70	8	1.12.65		44/70
410. Jørgen Axel Eidesgaard Boesen	2	Fredericia	28.10.43	1.10.70	8	1.6.68		46/69
412. Poul Erik Vejlgård Jørgensen	2	Fredericia	28.5.41	1.4.71	8	1.10.63 ³		47/71
413. Jørgen Overby	2	Fredericia	4.3.43	1.4.71	8	1.7.65		47/71
414. Alf Edgar Bech Hansen	2	Fredericia	24.8.43	1.4.71	8	1.12.65		49/66
415. Bent Harding Nielsen	2	Fredericia	17.4.46	1.4.71	8	1.6.68		46/71
416. Martin Pedersen	2	Fredericia	5.11.44	1.4.71	8	1.6.67		45/71
416a. Arne Emil Jensen	1	Kbhavn	2.3.46	1.4.71	8	1.8.68		49/71
417. Poul Skov Jensen	2	Fredericia	27.9.45	1.4.71	8	1.11.67		44/71
417a. Jens Jørgen Rytter Jensen	1	Kbhavn	19.6.47	1.4.71	8	1.9.69		41/71
418. Johan Emil Johansen	2	Fredericia	19.8.43	1.4.71	8	1.9.68		46/71

¹⁾ ude af post- og telegrafv. 1.2.67–31.1.72. ²⁾ u.f.nr. 1.10.66–30.4.68. ³⁾ overpostbud 1.7.69–31.3.71.

Tjenestemænd	Tjenestested		Født	Overpakmester	Lønramme	Postbud	Landpostbud	Fagprøve
	kontor	bopæl						
<i>(overpakmestre)</i>								
418a. Erik Larsen	1	Kbhavn	30.8.46	1.4.71	8	1.9.68		47/71
419. Jens Erik Nissen Christensen	2	Fredericia	9.4.46	1.4.71	8	1.3.69		47/71
420. Niels Jørgen Hansen	2	Fredericia	2.11.43	1.4.71	8	1.7.69		47/71
421. Niels Jul Hansen	1	Kbhavn	29.12.41	1.6.71	8	1.4.66 ¹		41/71
422. Leif Bautrup Karlsmose	2	Fredericia	12.5.38	1.6.71	8	1.5.69		53/70
422a. Allan Stig Petersen	1	Kbhavn	24.3.45	1.10.69 ²	8	1.12.66		44/69
423. Finn Marke Lundsgaard	1	Kbhavn	15.8.45	1.10.71	8		1.9.66	41/70
424. Elven Robert Andersen	1	Kbhavn	16.8.46	1.1.72	8	1.11.69		36/71
425. Jørgen Barkholt	1	Kbhavn	5.11.42	1.4.72	8	1.5.65 ³		46/72
427. Knud Olaf Jacobsen	1	Kbhavn	8.2.43	1.4.72	8	1.2.68 ⁴		52/72
427a. Ole Frederik Iver Jørgensen	1	Kbhavn	9.1.44	1.4.72	8	1.2.69		48/72
429. Helge Viggo Sandholm	1	Kbhavn	4.8.48	1.4.72	8	1.10.70		47/72
430. Hans Graabæk Rasmussen	1	Kbhavn	5.7.47	1.11.72	8	1.5.69		42/72
431. Otto Fenger	1	Kbhavn	5.9.42	1.11.72	8	1.4.69		45/72
432. Knud Erik Larsen ⁵	1	Kbhavn	8.1.46	1.11.72	8	1.2.70		52/72
432a. Jens Skov Rønning	1	Kbhavn	13.5.48	1.11.72	8	1.3.70		50/72
433. Palle Thyge Glerup	1	Kbhavn	14.6.44	1.11.72	8	1.9.70 ⁶		50/72
434. Leo Nøhr	1	Kbhavn	7.11.49	1.11.72	8	1.12.70		47/72
435. Svend Aage Pedersen	1	Kbhavn	11.2.41	1.11.72	8	1.2.71		44/72
436. Steen Ott ⁵	1	Kbhavn	7.3.46	1.11.72	8	1.6.71		51/72
437. Tage Vitting Madsen	1	Kbhavn	6.7.45	1.11.72	8	1.10.71		46/72
440. Flemming Tolsgaard Jensen	2	Fredericia	24.5.41	1.12.72	8	1.11.65		39/72
441. Vagn Sørensen	2	Fredericia	31.12.44	1.12.72	8	1.4.67 ⁷		44/72
442. Erik Walter Pedersen	2	Fredericia	5.2.46	1.12.72	8	1.4.68		43/72
443. Ejgil Georg Malling	1	Kbhavn	28.1.47	1.12.72	8	1.3.69		46/71
444. Finn Grøftholdt Kjeldsen	2	Fredericia	12.5.47	1.12.72	8	1.7.69		53/72
445. Ole Hardy Sangill Haugaard Olesen	2	Fredericia	16.8.47	1.12.72	8	1.7.69		50/72
446. Erik Hansen	2	Fredericia	27.9.44	1.12.72	8	1.6.69 ⁸		49/72
448. Svend Aage Melau	2	Fredericia	26.1.45	1.12.72	8	1.11.69		37/71
449. Walter Grevy	2	Fredericia	16.4.49	1.12.72	8	1.5.70		53/72
450. Svend Aage Nørgaard Hansen	2	Fredericia	11.2.35	1.3.73	8	1.2.60 ⁹		10,0/72
451. Ole Nielsen	1	Kbhavn	31.8.36	1.3.73	8	1.11.58 ¹⁰		10,0/72
452. John Dehn	1	Kbhavn	7.1.41	1.3.73	8	1.5.63 ¹¹		9,2/72
453. Per Skou Jørgensen	1	Kbhavn	15.8.33	1.3.73	8	1.2.57 ¹²		9,0/72
455. Svend Erik Jakobsen	1	Kbhavn	2.11.43	1.3.73	8	1.11.69	1.2.66	10,2/72
456. Ole Bøggild Pedersen	1	Kbhavn	21.10.45	1.3.73	8	1.11.66		10,5/72
457. Knud Erik Hansen	1	Kbhavn	16.6.43	1.3.73	8	1.9.67 ¹³		9,2/72
458. Henning Vagn Jensen	1	Kbhavn	26.5.45	1.3.73	8	1.11.67 ¹³		7,8/72
459. Reinhard Kluge	1	Kbhavn	9.2.38	1.3.73	8	1.1.68		9,5/72
460. Erik Larsen ⁵	1	Kbhavn	27.4.44	1.3.73	8	1.4.68		9,5/72
461. Carl Curt Nielsen	1	Kbhavn	16.10.43	1.3.73	8	1.5.68		45/71
462. Sven-Erik Wallentin Jensen ⁵	1	Kbhavn	5.12.45	1.3.73	8	1.11.68		10,3/72
463. Kai Mulvad Jensen	1	Kbhavn	9.12.43	1.3.73	8		1.5.69	8,3/72
464. Tommy Jørgensen	1	Kbhavn	29.8.48	1.3.73	8	1.10.70		10,2/72
464a. Jørn Horndrup Holtehus	1	Kbhavn	24.7.48	1.3.73	8	1.10.70 ¹³		7,8/72
465. Finn Henriksen	1	Kbhavn	24.12.45	1.3.73	8	1.9.69		8,8/72
466. Lars Preben Rasmussen	1	Kbhavn	22.9.48	1.3.73	8	1.10.70		9,5/72
466a. Erik Mathias Johannsen	1	Kbhavn	15.10.49	1.3.73	8	1.11.71		7,5/72
466b. Karsten Winther	1	Kbhavn	2.3.47	1.3.73	8	1.6.71		9,0/72

¹⁾ overpostbud 1.7.69–31.5.71. ²⁾ tjf.u.l. 1.2.72–31.1.74. ³⁾ overpostbud 1.9.71–31.3.72. ⁴⁾ overpostbud 1.1.71–31.3.72.
⁵⁾ til elevuddannelse. ⁶⁾ overpostbud 1.10.71–31.10.72. ⁷⁾ overpostbud 1.7.69–30.11.72. ⁸⁾ overpostbud 1.1.71–30.11.72.
⁹⁾ kontorpakmester 1.4.66–28.2.73. ¹⁰⁾ kontorpakmester 1.8.68–28.2.73. ¹¹⁾ kontorpakmester 1.4.69–28.2.73. ¹²⁾ overpostbud
1.7.69–28.2.73. ¹³⁾ overpostbud 1.1.71–28.2.73.

Tjenestemænd	Tjenestested		Født	Overpakmester	Lønramme	Postbud	Landpostbud	Fagprøve
	kontor	bopæl						
<i>(overpakmestre)</i>								
467. Allan Nisbeth Meyer.....	1	Kbhavn.....	7.7.45	1.3.73	8	1.2.71	8,8/72
468. Allan Blok Hansen.....	1	Kbhavn.....	4.8.47	1.3.73	8	1.4.71	8,8/72
468a. Charley Munch.....	1	Kbhavn.....	20.4.46	1.3.73	8	1.4.71	7,7/72
469. Henry Villy Nielsen.....	1	Kbhavn.....	30.8.50	1.3.73	8	1.3.72	9,8/72
469a. Keith Davis.....	1	Kbhavn.....	15.11.47	1.3.73	8	1.10.71	7,5/72
469b. Knud Hansen.....	1	Kbhavn.....	23.6.49	1.3.73	8	1.12.71	8,0/72
469c. Svend Egon Jensen.....	1	Kbhavn.....	18.9.48	1.3.73	8	1.5.72	9,0/72
469d. Engfred Wilken Andreasen.....	1	Kbhavn.....	28.12.49	1.9.73	8	1.10.72	8,7/73
470. Palle Mogens Nielsen.....	2	Fredericia.....	30.12.46	1.12.73	8	1.1.68	37/71
471. Jacob Ludvig Vølkers ¹⁾	2	Fredericia.....	23.7.47	1.12.73	8	1.3.71	48/72
472. Georg Bent Larsen.....	2	Fredericia.....	21.7.45	1.3.74	8	1.11.67 ²⁾	8,8/73
473. Otto Oluf Olsen.....	2	Fredericia.....	11.1.30	1.3.74	8	1.2.51 ³⁾	9,2/73
474. Ejnar Christensen.....	2	Fredericia.....	23.7.40	1.3.74	8	1.1.66 ⁴⁾	9,2/73
475. Erik Ravn Nielsen.....	2	Fredericia.....	28.9.46	1.3.74	8	1.12.68	10,0/73
476. Palle Dahl Larsen.....	2	Fredericia.....	11.10.42	1.3.74	8	1.4.70	7,8/73
477. Hans Jørgen Christensen.....	2	Fredericia.....	10.7.46	1.3.74	8	1.4.71	10,0/73
478. Arne Gregers Pedersen.....	2	Fredericia.....	24.7.45	1.9.74	8	1.10.68 ⁵⁾	46/72
479. Frede Bøg Larsen.....	2	Fredericia.....	8.5.47	1.9.74	8	1.5.69	46/72
480. Poul Jakobsen.....	2	Fredericia.....	9.1.47	1.9.74	8	1.6.71	48/72
481. Preben Thomsen.....	2	Fredericia.....	3.7.46	1.9.74	8	1.4.72	8,8/74
482. Johannes Pedersen.....	2	Fredericia.....	6.10.46	1.9.74	8	1.9.72 ⁶⁾	1.6.72	10,7/74
483. Sven Erik Nielsen.....	2	Fredericia.....	29.12.46	1.9.74	8	1.7.72	10,2/74

Af overpakmestrene er 66 afløserer, som er placeret således: København (30), Nyborg (1), Fredericia (33), Struer (1) og Århus (1).

Tjenestemænd	Tjenestested	Født	Overpostbud		Depotbetjent (postbud)
			I	II (postpakmester)	
1. Poul Børge Sørensen.....	2	Fredericia....	9.12.21		1.4.72
2. Christian Peter Holst.....	2	Fredericia....	13.9.33		1.4.72
3. Svend Aage Jensen.....	2	Fredericia....	29.8.26		1.4.72
4. Erik Nielsen.....	2	Fredericia....	16.7.34		1.4.72
5. Kurt Heinrich Ortmann.....	1	Kbhavn.....	22.6.22		1.4.72
6. Kurt Conrad Christiansen.....	2	Fredericia....	4.12.45		1.8.69 ⁷⁾

¹⁾ til elevuddannelse. ²⁾ overpostbud 1.4.71, kontorpakmester 1.2.72. ³⁾ overpostbud 1.4.64. ⁴⁾ overpostbud 1.11.73. ⁵⁾ overpostbud 1.5.70. ⁶⁾ overpostbud 1.9.73. ⁷⁾ tj.f.u.l. 1.11.71-30.6.72.

Det københavnske postområde.

Tjenestemand	Tjenestested	Født	I nu-værende stilling	Lønramme	Postbud-formand	Pakmester-formand	Overpakmester	Postbud	Fagprøve
Postvagt mestre.									
Arne Michael Frydenlund									
Knudsen	omk	19.11.10	1.10.56	18	1.2.49	1.4.46	1.11.40	1.12.35	42/38
Peter Henry Egon Therkildsen	V	20.5.13	1.2.57	18	1.3.50	1.9.46	1.3.42	1.6.37	43/40
Johannes Marius Dalsgaard									
Johansen	omk	18.10.11	1.4.57	17	1.5.51	1.7.47	1.11.42	1.6.42 ¹	41/39
Kurt Kragrup	Hl	16.10.13	1.4.58	17	1.1.50	1.4.46	1.5.41	1.11.37	41/38
Erik Vagn Lyngsted	F	2.8.14	1.9.59	17	1.9.50	1.9.46	1.11.42	1.9.38	40/40
Erik Bjarne Johnsen	kør	28.1.18	1.9.59	14	1.4.56 ²	1.7.54 ³	1.2.42	
Ib Aage Nygaard	S	8.12.11	1.10.59	17	1.2.49	1.4.46	1.11.40	1.4.38	50/40
Kaj Villy Petersen	K	23.4.15	1.10.59	18	1.4.52	1.7.47	1.1.44	1.5.39	49/43
Kai Denker	Van	5.10.11	1.4.60	14	1.4.50	1.9.46	1.3.42	1.6.40 ⁴	35/39
Fribo Hjorth Hansen	omk	18.7.18	1.8.60	17	1.1.54	1.10.48	1.9.45	1.8.42	40/45
Otto Frederik Elmgaard	omk	11.8.15	1.11.60	14	1.9.53	1.6.48	1.9.45	1.9.39	45/45
Elis Wagner Harry Edmund Hass	Brh	15.10.18	1.4.61	17	1.4.55	1.3.49	1.7.46	1.11.42	48/46
Arne John Olsen	omk	22.3.17	1.6.61	14	1.12.53	1.9.48	1.9.45	1.11.41	38/45
Werner Erling Sørensen	omk	27.9.18	1.4.62	17	1.1.54	1.2.49	1.9.45	1.10.42	42/45
Asbjørn Evers	Ø	28.11.16	1.4.62	17	1.4.54	1.2.49	1.9.45	1.6.43	47/45
Kaj Enok Axboe Lindstrøm	omk	26.2.18	1.4.62	17	1.9.54	1.3.49	1.7.46	1.3.42	43/46
Ejner Sørensen	Ch	11.12.19	1.4.62	14	1.1.55	1.7.49	1.7.46	1.1.44	48/46
Edvard Peder Emil Togskov	Hvi	19.4.18	1.4.62	17	1.12.55	1.2.50	1.7.46	1.8.42	38/46
Henning Poul Hansen	omk	16.1.13	1.1.63	17	1.1.50	1.4.46	1.5.41	1.2.37	37/37
Vilhelm Laybourn	tol	23.12.15	1.2.63	14	1.4.54	1.6.48	1.9.45	1.1.40	52/45
Christian Albert Gaardsøe Olesen	Gl	30.9.13	1.4.63	17	1.4.50	1.9.46	1.11.42	1.10.37	44/40
Gunnar Tage Andersen	Vir	19.11.12	1.4.63	14	1.8.51	1.7.47	1.1.44	1.8.37	45/40
Emanuel Pedersen	Hé	18.7.15	1.4.63	14	1.8.56	1.4.50	1.7.46	1.4.42 ⁵	40/45
Poul Christian Gottfredsen	Ksa	24.11.18	1.5.63	14	1.10.54	1.7.49	1.7.46	1.12.42	48/46
Knud Niels Karl Nielsen	NV	23.9.14	1.9.63	14	1.11.50	1.9.46	1.11.42	1.10.38	43/40
Emil Frederik Sonberg Frederiksen	omk	27.11.19	1.9.63	18	1.1.55	1.7.49	1.7.46	1.12.43	46/46
Martin Mejer Frederiksen	Gj	9.6.15	1.12.63	14	1.4.52	1.7.47	1.1.44	1.7.39	47/43
Svend Magnus Larsen	S	26.9.12	1.12.63	14	1.10.53	1.12.46	1.3.43	1.2.40	39/42
Niels Peter Bager	omk	9.8.14	1.4.64	17	1.4.55	1.9.49	1.7.46	1.4.46 ⁶	40/45
Børge Petersen	omk	15.11.19	1.4.64	14	1.5.56	1.4.50	1.7.46	1.12.43	45/46
Knud Børge Andersen	omk	9.8.20	1.4.64	14	1.10.56	1.4.50	1.2.47	1.9.44	50/46
Kay Frode Thorbjørn Petersen	K	26.9.22	1.4.64	17	1.4.58	1.6.52	1.4.47	1.4.46	43/47
Helge Thorvald Nygaard	omk	7.10.17	1.9.64	14	1.4.57	1.4.50	1.2.47	1.3.46	48/46
Børge Sonberg Frederiksen	omk	19.10.21	1.9.64	14	1.3.58	1.9.50	1.7.46	1.11.45	38/46
Verner Johan Pedersen	omk	13.2.21	1.9.64	14	1.5.58	1.6.51	1.2.47	1.3.45	39/46
Kaj Børge Pedersen	K	11.2.21	1.10.64	14	1.6.58	1.9.51	1.2.47	1.3.45	43/46
Erik Emil Lyders Nielsen	pkp	28.11.18	1.4.65	17	1.9.57	1.9.51	1.2.47	1.9.45	49/46
Preben Viggo Sylvest	kør	8.3.13	1.4.65	14	1.4.62 ²	1.4.37 ⁷	
Sven Johan Axel Johansson	kør	27.2.13	1.4.65	17	1.4.63 ²	1.7.52 ⁸	1.3.37	
Olaf Børge Petersen	Ly	30.8.22	1.5.65	17	1.4.58	1.9.53	1.2.47	1.4.46	39/46
Peter Willy Christensen	pkp	12.1.18	1.9.65	14	1.4.58	1.12.53	1.9.47	1.2.42	43/47
Philip Franck Rosengren Nielsen	Ø	1.3.24	1.10.65	14	1.5.59	1.2.54	1.9.47	1.4.46	45/47
Kurt Johan Steen Degenkolw	kør	28.1.16	1.12.65	14	1.10.54 ⁹	1.7.41 ¹⁰	
Aage Sigersted	Ly	3.1.20	1.4.66	14	1.9.55	1.7.49	1.7.46	1.2.44	40/46
Kaj Olsen	omk	5.10.22	1.4.66	14	1.7.58	1.2.54	1.9.47	1.4.46	42/47

¹⁾ landpostbud 1.2.36. ²⁾ postchaufførformand. ³⁾ overchauffør, chauffør 1.7.47. ⁴⁾ landpostbud 1.11.35. ⁵⁾ landpostbud 1.2.41.
⁶⁾ landpostbud 1.9.38. ⁷⁾ overchauffør, chauffør 1.12.34. ⁸⁾ overchauffør, chauffør 1.3.39. ⁹⁾ overchauffør, chauffør 1.7.47,
overpostbud II 1.4.46. ¹⁰⁾ landpostbud 1.2.41.

Tjenestemænd	Tjenes- stested	Født	I nu- værende stilling	Lønramme	Post- bud- formand	Pak- mester- formand	Over- pak- mester	Postbud	Fag- prøve
<i>(postvagtmestre)</i>									
Knud Aage Andersen	omk	10.8.22	1.4.66	14	1.4.59	1.9.53	1.2.47	1.4.46	35/46
Aksel Kornerup Sørensen	omk	14.9.18	1.4.66	14	1.11.59	1.7.54	1.9.47 ¹⁾	37/47
Vilhelm Niels Andersen	pkp	5.12.21	1.4.66	14	1.4.60	1.6.55	1.10.48	1.1.46	43/48
Christian Herluf Johansen	omk	22.5.15	1.4.66	14	1.5.60	1.10.54	1.10.48 ²⁾	1.7.40	37/46
Erik Hans Corneliusen	K	7.9.21	1.4.66	14	1.4.61	1.4.55	1.10.48	1.10.45	41/48
Svend Robert Jensen	omk	10.10.23	1.4.66	14	1.4.61	1.10.55	1.10.48	1.4.46	42/48
Poul Martin Norvin Nilsson	Bav	17.8.24	1.4.66	14	1.4.62	1.11.57	1.9.49	1.4.46	49/49
Anton Haaning	ap	28.5.20	1.6.66	14	1.11.59	1.10.54	1.2.48 ³⁾	37/47
Kristian Georg Sørensen	Rdo	26.4.15	1.4.67	17	1.5.56	1.4.50	1.7.46 ⁴⁾	1.2.46	45/46
Tom Leo Nielsen	omk	4.7.22	1.1.68	14	1.5.59	1.7.54	1.9.47	1.4.46	39/47
Knud Holger Sørensen	kør	5.1.26	1.5.68 ⁵⁾	17	1.2.63 ⁶⁾	1.2.50
Jørgen Christian Rasmussen	omk	2.12.22	1.7.68	14	1.9.60	1.4.55	1.2.48	1.10.46	39/47
Svend Aage Hansen	K	12.1.24	1.9.68	14	1.7.59 ⁷⁾	1.10.54	1.10.48 ⁸⁾	1.4.46	45/48
Ernst Helmuth Specht	omk	11.2.23	1.9.68	14	1.6.61	1.6.55 ⁹⁾	1.10.48	1.4.46	41/48
Frode Pedersen	kør	1.12.23	1.9.68 ¹⁰⁾	14	1.11.57 ¹¹⁾	1.4.46
Skjold Hupfeld Jacobsen	Ba	28.6.22	1.4.69	14	1.1.60	1.10.54	1.10.48	1.4.46	48/48
Carlo Fabricius Roskilde	K	18.1.23	1.3.70	14	1.12.60	1.10.53	1.4.47	1.4.46	36/47
Helge Villy Nymann Kristensen	omk	29.8.20	1.7.70	14	1.8.61	1.7.56	1.10.48	1.11.46	51/48
Niels Nicolaisen Petersen	omk	8.8.20	1.7.70	14	1.10.61	1.7.56	1.10.48 ¹²⁾	39/47
Johan Erik Sørensen	omk	9.2.24	1.7.70	14	1.4.62	1.7.56	1.4.49	1.4.46	43/48
Svend Emil Svendsen	omk	18.7.26	1.3.71	14	1.4.62	1.4.57	1.4.59	1.8.47	45/49
Henning Theodor Kröger	omk	16.4.24	1.3.71	14	1.4.62	1.4.57	1.9.49	1.4.46	45/49
Harald Niels Otto Olsen	omk	15.7.24	1.3.71	14	1.4.62	1.6.57	1.9.49	1.4.46	45/49
Viggo Bent Nielsen	omk	7.8.24	1.9.71	14	1.4.62	1.7.57	1.9.49	1.4.46	36/49
Otto Emil Erik Andersen	V	22.3.17	1.9.71	14	1.6.62	1.7.46	1.4.41	47/45
Arne Eskemose	omk	11.5.23	1.9.71	14	1.11.63	1.10.48	1.4.46	50/48
Erik Andreas Mathiesen	Alb	5.3.19	1.9.71	14	1.12.63	1.7.46	1.4.43	45/46
John Egon Niels Andersen	Søb	8.6.26	1.10.71	14	1.4.62	1.12.56	1.4.49	1.7.47	36/49
Niels Juul Hansen	Tä	18.11.23	1.4.72	14	1.4.62	1.4.58	1.4.49	1.7.47	38/48
Erik Bertram Rohdin	omk	27.6.18	1.2.73	14	1.6.63	1.2.48 ²⁾	1.6.43	38/47
Poul Erling Hansen	omk	12.11.21	1.4.73	14	1.2.64	1.4.49	1.12.45	35/47
Hans Regnar Pless Skyggebjerg	omk	21.6.17	1.9.73	14	1.4.62	1.3.58	1.10.48	1.10.47 ¹³⁾	43/48
Svend Larsen	omk	31.8.24	1.9.73	14	1.5.62	1.9.49	1.8.48	42/49
Bent Voight	omk	19.7.24	1.9.73	14	1.6.62	1.2.56	1.10.48	1.4.46	47/48
Holger Pedersen	F	19.2.18	1.9.73	14	1.4.63	1.7.46	1.3.42	47/46
Axel Egon Hansen	omk	19.1.21	1.9.73	14	1.4.63	1.2.47	1.2.45	47/46
Helge Rytter Jensen	omk	12.8.23	1.9.73	14	1.6.64	1.9.49	1.11.48	37/49
Kai Arne Hjortkær Nielsen	omk	4.4.24	1.9.73	14	1.10.64	1.5.50	1.4.46	37/49
Ejner Kristen Peter Henriksen	omk	24.4.21	1.9.73	14	1.10.64	1.5.50	1.4.48	42/49
Verner Egon Trangbæk	N	8.6.26	1.9.73	17	1.10.64	1.9.50	1.7.47	43/50
Orla Frode Anker Smollerup Rasmussen	Gsa	1.1.23	1.9.73	14	1.9.68	1.10.52	1.4.46	39/50
Ole Liljeroth Olsson	K	25.3.27	1.11.73	14	1.6.64	1.9.49	1.4.48	41/49
Svend Kristen Jensen	af	23.10.21	1.2.74	14	1.2.64	1.4.49	1.11.48 ¹⁴⁾	53/47
Egon Herluf Madsen	Vby	3.9.21	1.3.74	17	1.4.63	1.2.48	1.10.45	42/47
Erik Henry Denø	K	20.2.27	1.3.74	14	1.11.65	1.6.51	1.3.48	40/51
Max Peter Nielsen	N	8.7.26	1.4.74	14	1.7.65	1.6.51	1.8.47	43/51
Arnt Lytzhøft Østergaard	V	12.10.26	1.6.74	14	1.9.68	1.6.51 ¹⁵⁾	1.12.47	42/51

1) landpostbud 1.1.44. 2) overpostbud II 1.4.46. 3) landpostbud 1.11.44. 4) landpostbud 1.1.45. 5) postchaufførformand 1.4.67.
6) overchauffør, chauffør 1.6.55. 7) ude af post- og telegrafv. 1.7.61–30.6.62. 8) overpostbud II 1.11.47. 9) u.f.nr. 1.1.–30.6.60.
10) postchaufførformand 1.1.66. 11) overchauffør, chauffør 1.9.51. 12) landpostbud 1.4.47. 13) landpostbud 1.3.47. 14) land-
postbud 1.11.45. 15) u.f.nr. 1.11.52–31.10.53.

Tjenestemænd	Tjenes- stedet	Født	Postbud- formand	Lønramme	Pak- mester- formand	Over- pak- mester	Postbud	Fag- prøve
Postbudformænd.								
44. Helge Louis Hansen 21	18.5.13	1.7.49	11	1.4.46	1.5.41	1.6.37	42/38
53. Heinrich Janichefska N	7.9.11	1.11.50	10	1.12.46	1.3.43	1.9.40	42/42
62. Gunnar Nielsen Hvi	2.6.15	1.7.53 ¹	11	1.6.48	1.10.44	1.6.43	40/44
78. Paul Orla Rasmussen Brh	12.9.20	1.10.55	11	1.9.49	1.7.46	1.10.44	45/46
80. Elmer Bjarne Bjertrup SV	26.9.14	1.3.56	11	1.6.48	1.9.45	1.10.39	44/44
91. Peter Petersen Hl	30.4.20	1.5.58	11	1.6.51	1.2.47	1.5.44	45/46
97. Carlo Laurentius Dam Ch	30.5.18	1.4.58	11	1.6.52	1.9.47 ²	1.6.42	49/47
99. Carl Max Olsen Gj	16.8.22	1.4.58	11	1.3.53	1.2.47	1.4.46	45/46
112. Henning Arthur Vilhelm Lind Ksa	10.10.17	1.12.59	11	1.9.48	1.9.45	1.11.41	45/45
131. Jens Sommer Pedersen Gl	1.3.22	1.4.62	11	1.4.57	1.4.49 ³	39/48
137a. Anker Haasum Rdo	10.9.18	1.4.62	11	1.10.48	1.10.42	38/48
142. Arne Adeltoft Van	21.5.17	1.12.62	11	1.10.44	1.6.41	46/44
144. Helge Kurt Leander Johansen NV	22.10.20	1.4.63	11	1.7.46	1.11.44	38/46
148. Poul Ingemann Madsen S	16.12.22	1.6.63	11	1.10.48	1.4.46	39/48
149. Verner Vith Vby	10.3.25	1.6.63	10	1.4.49	1.4.46	48/49
156. Eli Astor Christian Petersen Hot	23.12.13	1.4.64	11	1.1.44	1.1.40 ⁴	44/42
157. Niels Krogsdahl Melballe Vir	16.1.19	1.4.64	11	1.10.48	1.6.43	49/48
161. Gunnar Holger Pless Skyggebjerg K	6.4.22	1.10.64	11	1.9.49	1.9.48	37/49
166. Harry Oluf Madsen omk	8.2.20	1.4.65	11	1.9.50	1.4.49	35/50
166. Birger Roland Hansen omk	20.5.25	1.4.65	11	1.9.50	1.7.49	40/50
167. Anders Aage Andersen af	22.12.23	1.4.65	11	1.6.51	1.4.46	47/50
168. Erik Juul Hansen omk	31.7.23	1.4.65	10	1.6.51	1.5.47	43/51
169. Knud Frede Jørgensen omk	5.5.26	1.5.65	11	1.6.51	1.6.47	51/51
171. Vagn Christian Jensen omk	7.1.27	1.8.65	11	1.6.51	1.2.48	39/51
174. Robert Eivind Jensen omk	10.10.27	1.4.66	11	1.6.51	1.11.48	39/51
175. Jens Peter Mogens Lønstrup omk	16.9.24	1.6.66	11	1.6.51	1.12.48	41/51
176. Gudmund Juhl Pedersen omk	7.4.25	1.6.66	11	1.6.51 ⁵	46/49
177. Søren Christian Furbo Sko	13.6.24	1.7.66	11	1.6.51	1.6.49	41/51
179. Jens Harry Jørgensen omk	29.8.27	1.9.68	10	1.6.51	1.9.48	44/51
180. Poul Nordstrøm Anmitzbøll omk	13.2.25	1.9.68	11	1.6.51	1.1.50	45/51
183. Harald Gerhardt Rasmussen Gl	20.5.23	1.9.68	11	1.10.52	1.7.48	42/50
184. Flemming Munk Brh	4.9.25	1.9.68	11	1.10.52	1.9.48	39/52
185. Anders Erling Tønne Johansen Bav	24.11.27	1.9.68	11	1.10.52	1.12.48	37/52
186. Svend Nyborg Christensen omk	6.9.24	1.9.68	11	1.10.52	1.3.52 ⁶	39/51
187. Verner Sørensen omk	28.4.26	1.9.68	11	1.10.52	1.4.49	38/51
188. Carl Christian Gustafson omk	18.3.28	1.9.68	11	1.10.52	1.6.49	46/52
188a. Bendt Ole Arndt K	19.11.25	1.9.68	11	1.4.54	1.5.51	44/52
189. Knud Aksel Kjellberg omk	18.9.26	1.10.68	11	1.10.52	1.1.52 ³	41/51
190. Henry Egon Jensen tol	10.3.26	1.10.68	11	1.10.52	1.5.50	42/52
191. Ole Gert Olsen V	14.3.26	1.10.68	11	1.10.52	1.12.50	52/52
192. Hans Søren Iversen V	7.10.24	1.10.68	11	1.4.53	1.4.57	40/51
193. Otto Milo Nielsen pkp	1.1.26	1.12.68	11	1.10.53 ⁷	1.1.47	39/53
194. Harly Iversen Qvottrup omk	6.11.28	1.2.69	11	1.2.54	1.12.49	41/53
195. Jørgen Busk Fm	6.10.21	1.4.69	11	1.2.47	1.11.45	41/46
196. Søren Egon Munk omk	1.10.24	1.4.69	10	1.9.50	1.10.49	46/49
198. Verner Nielsen Ba	7.6.26	1.4.69	11	1.4.54	1.6.51	36/52
199. Harald Pedersen Hé	9.5.27	1.4.69	11	1.4.54	1.6.51	39/52
200. Gunnar Thelix S	11.5.27	1.4.69	11	1.7.54	1.12.51	38/53
201. Jørgen Olsen omk	13.11.29	1.4.69	11	1.10.54	1.12.50	43/54
202. Arnold Peter Kirkbøl F	21.10.19	1.6.69	11	1.2.48	1.11.43	42/47
203. Jørgen Johannes Larsen tol	12.9.25	1.9.70	11	1.4.49	1.10.46	40/49

¹⁾ postvagtmester 1.4.60-31.3.61. ²⁾ postpakmester 1.6.45. ³⁾ landpostbud 1.10.47. ⁴⁾ landpostbud 1.8.38. ⁵⁾ landpostbud 1.11.46. ⁶⁾ landpostbud 1.4.46. ⁷⁾ overpostbud II 1.12.50.

Tjenestemænd	Tjenes- stedet	Født	I nu- værende stilling	Lønramme	Pak- mester- formand	Over- pak- mester	Postbud	Fag- prøve
<i>(postbudformænd)</i>								
204. Jens Bernhard Hemmingsen.....	omk	20.6.20	1.9.70	11		1.8.54	1.12.51	38/53
205. Svend Flemming Petersen.....	omk	13.12.27	1.11.70	11		1.4.54	1.5.50	49/53
205a. Poul Lynggaard Buchholtz.....	V	26.6.26	1.11.70	11		1.4.54	1.7.51	38/52
206. Karl Marius Madsen.....	Ø	18.1.24	1.11.70	10		1.9.54	1.5.53 ³	42/52
207. Preben Henning Bergqvist.....	omk	24.10.29	1.11.70	11		1.10.54	1.11.50	46/54
208. Bent Erik Sørensen.....	omk	10.7.27	1.6.71	10		1.10.54	1.3.51	47/54
209. Tage Nielsen.....	omk	26.9.25	1.6.71	11		1.10.54	1.7.54 ²	40/53
210. Erik Schmidt.....	omk	23.4.27	1.6.71	11		1.10.54	1.1.52	41/54
211. Jens Peter Sørensen.....	V	2.9.26	1.6.71	11		1.11.54	1.7.52	46/53
212. Ivar Prang.....	omk	30.6.25	1.6.71	11		1.4.55	1.7.50	39/54
213. Jørgen Due.....	omk	21.6.29	1.6.71	11		1.9.55	1.1.52	43/54
214. Jens Edvin Henning Hansen.....	Hl	31.12.27	1.9.71	11		1.10.52	1.1.49	35/52
217. Verner Schlosser.....	omk	9.11.27	1.9.71 ³	11		1.7.54	1.11.51	39/53
218. Anthon Hansen Jakobsen.....	Søb	28.4.28	1.9.71	11		1.9.55	1.3.54 ⁴	40/53
219. Poul Sørensen.....	omk	21.12.29	1.9.71 ³	11		1.4.56	1.1.51	47/55
220. Ejner Tage Jensen.....	Vby	4.8.27	1.9.71	11		1.4.56	1.1.52	37/55
221. Jørgen Kjeld Johansen.....	omk	9.10.28	1.9.71 ³	11		1.4.56	1.4.52	42/55
222. Gerhard Pedersen.....	omk	10.1.28	1.9.71 ³	11		1.4.57	1.7.52	37/53
223. Johannes Olsen.....	omk	8.7.31	1.9.71 ³	11		1.7.58	1.2.56	42/57
224. Villy Jensen.....	omk	28.12.31	1.9.71 ³	11		1.12.58	1.12.56	43/58
224a. Richardt Aksel Gori.....	Gl	12.12.30	1.9.71	11		1.1.60	1.7.53	39/59
225. Aage Monhart Poulsen.....	omk	30.10.32	1.9.71 ³	11		1.1.60	1.8.57	38/59
226. Jacob Elmo Christiansen.....	omk	8.3.35	1.9.71 ³	11		1.7.60	1.10.58	42/60
227. Anders Christian Hvid Thomsen.....	K	30.4.32	1.9.71 ³	11		1.4.61 ⁵	37/59
228. Caj Holger Jørgensen.....	K	8.4.35	1.9.71 ³	11		1.12.61	1.4.57	38/61
229. Henning Gleerup.....	omk	12.8.36	1.9.71 ³	11		1.12.61	1.12.58	46/61
230. Kai Carl Thomsen.....	omk	13.10.36	1.9.71 ³	11		1.12.61	1.2.59	44/61
231. Erik Rudolf Madsen.....	omk	16.4.33	1.9.71 ³	11		1.12.61	1.2.58	41/51
232. Anders Nikolaj Jensen.....	omk	25.7.34	1.9.71 ³	11		1.12.61	1.4.58	43/61
233. Børge Nielsen.....	omk	2.8.34	1.9.71 ³	11		1.12.61	1.9.58	44/61
234. Jakob Nørris Dalsgaard.....	omk	21.11.35	1.9.71 ³	11		1.12.61	1.11.58	42/61
235. Hans Marius Ottesen.....	omk	5.3.36	1.9.71 ³	11		1.12.61	1.11.58	47/61
236. Arne Gylling.....	omk	4.1.36	1.9.71 ³	11		1.12.61	1.10.59	40/61
237. Børge Schlegel.....	K	19.1.35	1.9.71 ³	11		1.12.61	1.11.59	41/61
238. Kristen Johan Overgaard.....	omk	10.10.34	1.9.71 ³	11		1.9.62	1.2.62 ⁶	51/61
239. Erik Madsen.....	omk	11.12.35	1.9.71 ³	11		1.12.62	1.6.60	42/62
239a. Pauli Schou.....	Brh	5.8.37	1.9.71	11		1.12.62	1.9.60	50/62
240. Carl Johannes Ottosen.....	omk	19.8.35	1.9.71 ³	11		1.7.63	1.1.58	44/62
241. Aksel Koldbro Jensen.....	K	9.10.34	1.9.71 ³	11		1.7.63	1.5.59	38/62
242. Per Verner Fjellander.....	K	6.6.38	1.9.71 ³	11		1.7.63	1.8.60	44/62
243. Verner Jensen.....	omk	10.8.35	1.9.71 ³	11		1.9.63	1.6.60	41/63
245. Marinus Nybo Jensen.....	omk	5.11.36	1.9.71 ³	11		1.11.63	1.10.62	41/63
246. Ole Hansen.....	omk	17.10.37	1.9.71 ³	11		1.9.64	1.2.60	43/64
247. Karl Emil Christensen.....	omk	19.5.37	1.9.71 ³	11		1.9.64	1.6.62	48/64
248. Eli Viggo Peter Rasmussen.....	omk	24.6.40	1.9.71 ³	11		1.9.64	1.10.62	45/64
249. Børge Arthur Eriksen.....	Hl	5.1.28	1.10.71	11		1.4.56	1.2.53	40/55
250. Henning Dvinge Hansen.....	omk	7.6.30	1.11.71	10		1.4.56	1.7.51	41/55
251. Knud Erik Verner Hansen.....	omk	13.11.28	1.11.71	10		1.4.56	1.12.52	48/55
252. Preben Ingemann Prebendorf.....	Ly	17.4.32	1.11.71	11		1.10.56	1.5.53	43/56
253. Teddy Møller Andersen.....	Ly	5.2.29	1.11.71	11		1.4.57	1.12.51	39/36

1) landpostbud 1.11.50. 2) landpostbud 1.1.49. 3) specialtjeneste. 4) landpostbud 1.4.51. 5) landpostbud 1.6.53. 6) landpostbud 1.4.59.

Tjenestemænd	Tjenes- stedet	Født	I nu- værende stilling	Lønramme	Pak- mester- formand	Over- pak- mester	Postbud	Fag- prøve
<i>(postbudformænd)</i>								
254. Børge Rasmussen Rene	omk	26.2.29	1.6.72	11		1.4.57	1.5.53	39/56
254a. Benth Wolff	S	13.3.24	1.10.72	10		1.9.49	1.3.48	44/49
255. Knud Jørn Jensen	omk	17.6.33	1.12.72	11		1.1.60	1.12.56	45/59
256. Preben Thomas Nielsen Thomsen	omk	7.4.37	1.12.72	11		1.12.62	1.10.59	44/62
257. Carl Vilhelm Odgaard Møller	omk	21.2.37	1.12.72	11		1.9.63	1.7.59	38/63
258. Erik Andresen	omk	8.5.39	1.12.72	11		1.9.63	1.6.60	39/63
259. Andreas Anton Christiansen	omk	11.4.40	1.12.72	11		1.9.63	1.8.62	44/63
260. Alfred Kronborg Jensen	omk	10.1.37	1.12.72	11		1.11.63	1.10.60	42/63
261. Ejner Sabransky	ap	5.6.29	1.2.73	11		1.10.56	1.2.53	49/56
262. Villy Marinus Andersen	K	23.6.32	1.3.73	11		1.1.60	1.10.56	38/59
263. Hans Erik Søgaard	pkp	9.7.28	1.4.73	11		1.9.57	1.5.57 ¹	39/55
264. Tom Madelung Arntzen	omk	17.1.29	1.6.73	10		1.4.56	1.10.53	50/55
265. Hugo Aage Schack Hansen	ap	11.12.30	1.8.73	11		1.10.56	1.6.53	38/56
266. Villy Pretzmann	Ly	29.3.33	1.3.74	11		1.7.60	1.4.57	45/60
267. Svend Lundsgaard	V	22.8.32	1.4.74	11		1.12.58	1.6.56	47/58
268. Hans Peder Pedersen	Vær	18.2.36	1.5.74	11		1.12.61	1.9.59	46/61
269. Jørgen Valdemar Johansen	Ø	17.12.36	1.6.74	11		1.11.63	1.4.59	43/63
270. Henning Peter Ipsen	pkp	7.2.31	1.7.74	11		1.12.58	1.6.56	38/57

Postchaufførformænd.

13. Poul Erik Jensen	kør	5.7.21	1.4.64	11		1.12.53 ²	1.4.46 ³
15. Georg Aage Storgaard Nielsen	kør	26.4.19	1.4.65	11		1.4.55 ²	1.5.43 ⁴
16. Henning Eivy Hansen	kør	29.1.15	1.10.65	11		1.8.53	1.2.39 ⁶
18. Frederik Eli Westergaard	kør	22.8.18	1.9.66	11		1.4.62 ²	1.9.42 ⁶
20. Otto Andersen	kør	16.4.25	1.2.68	11		1.4.62 ²	1.5.46 ⁷
21. Ernst Georg Hansen	kør	15.4.24	1.10.68	11		1.4.62 ²	1.4.46 ⁹
22. Kjeld Bjerring Ingvordsen	kør	5.5.27	1.4.69	11		1.4.62 ²	1.9.48 ¹⁰
23. Bjarne Larsen Alting	kør	30.6.40	1.5.72	11		1.9.71 ²	1.2.63 ¹¹
24. Hans Børge Nielsen	kør	17.2.25	1.7.74	11		1.4.62 ²	1.11.48 ¹²

¹⁾ landpostbud 1.8.49. ²⁾ overchauffør. ³⁾ chauffør 1.10.46. ⁴⁾ chauffør 1.1.47. ⁵⁾ chauffør 1.6.45, ude af post- og telegrafv. 1.10.55–31.10.58. ⁶⁾ u.f.nr. 1.11.45–31.1.48, chauffør 1.1.49. ⁷⁾ chauffør 1.8.52. ⁸⁾ overchauffør, u.f.nr. 1.12.62–31.1.63. ⁹⁾ overpostbud I 1.8.48–31.1.49, chauffør 1.8.52. ¹⁰⁾ chauffør 1.1.53. ¹¹⁾ chauffør 1.6.66. ¹²⁾ chauffør 1.3.54.

Tjenestemænd	Tjenes- stedet	Født	Over- pak- mester	Lønramme	Postbud	Land- postbud	Fag- prøve
Overpakmestre.							
11. Sigfred Raee	25	23.9.08	1.4.40 ¹	8	1.5.38	1.9.37	40/38
13. Carl Valdemar Gronemann	11	27.11.13	1.3.43	8	1.2.40	40/32
13a. Harry Kristian Anker Andersen	aff	20.5.13	1.1.44 ²	8	1.12.43	1.9.38	47/43
14a. Clifford Emil Ferdinand Christensen	aff	14.7.14	1.10.44	8	1.2.40	42/44
14c. Kurt Skibsted Jensen	pkp	21.6.17	1.10.44 ³	8	1.7.41	39/44
15c. Gunnar Andersen	K	17.11.19	1.7.46 ⁴	8	1.12.43	41/46
21. Arne Tang Hansen	7	5.10.22	1.4.47	8	1.4.46	41/47
23. Børge Klinge Andersen	6	31.1.23	1.4.47	8	1.4.46	46/47
25. Ib Ludvig Christian Back	1	23.12.20	1.9.47	8	1.1.45	45/47
36. Ove Rasch	28	11.1.21	1.2.48	8	1.4.46	41/47
48. Svend Børge Brandt	V	18.8.20	1.10.48	8	1.3.46	52/48
60. Hans Arpe	omk	17.3.18	1.10.48	10	1.4.42	36/47
60a. Poul Andersen	aff	15.11.22	1.1048 ⁵	8	1.4.46	40/48
63. Jens Ludvig Nørgaard	20	27.1.20	1.4.49	8	1.1.45	48/48
67. Henning Andreas Mauritzen	10	8.5.25	1.4.49	8	1.6.46	41/49
74. Valdemar Kristian Rødbroe	19	24.7.23	1.4.49	8	1.12.47	37/48
77. Hans Peter Madsen	29	19.1.25	1.9.49	8	1.4.46	40/49
80a. Ejnar Marius Jørgensen	N	16.3.24	1.9.49 ⁶	8	1.5.47	43/49
84. Erik Reimer Sørensen	6	25.3.20	1.9.49	8	1.2.48	40/49
131. Arne Hugo Lyngø Trefeldt	omk	8.2.25	1.10.52	10	1.12.46	42/52
141. Erik Karlo Christian Petersen	omk	15.5.28	1.10.52	10	1.6.49	43/52
161. Hans Martin Bagge	omk	22.6.28	1.4.54	10	1.5.50	46/53
167. Bent Roos	K	9.3.27	1.4.54	10	1.5.51	44/52
172. Christian Søgaard	30	18.8.26	1.4.54	8	1.7.51	43/52
191. Martin Valdemar Nielsen	omk	7.11.27	1.11.54	10	1.5.52	43/53
228. Sigurd Jepsen	omk	26.3.27	1.4.57	10	1.1.56	1.1.51	40/54
231. Børge Overgaard	omk	23.5.31	1.4.57	10	1.1.54	39/56
232. Karl Johan Vestphal Salomonsen	F	30.5.30	1.4.57	8	1.11.54	50/56
235. Carl Henning Sortsø	Rdo	14.2.30	1.9.57	8	1.5.53	38/57
244. Svend Aage Knudsen	omk	30.6.30	1.2.58 ⁷	10	1.4.53	40/57
248. Villy Jeppe Larsen	omk	21.8.31	1.7.58	10	1.9.54	46/57
254. Frank Hartvig Rasmussen	omk	16.1.31	1.7.58	10	1.7.57	1.7.54	41/56
254a. Ib Ibsen	omk	25.4.31	1.12.58	10	1.2.56	44/57
271. Viggo Bent Andersen	omk	20.6.32	1.12.58	10	1.5.57	45/58
272a. Niels Vilhelm Andersen	omk	20.2.32	1.1.60	10	1.9.56	40/58
286. Henning Albert Nielsen	omk	11.10.32	1.1.60	10	1.7.57	50/59
289. Hans Petersen Tøgersen	omk	5.2.33	1.1.60	10	1.11.57	47/59
296. Erik Eriksen	3	13.1.34	1.1.60	8	1.8.58	43/59
297. Hans Johan Haslund Jørgensen	omk	8.2.32	1.4.60	10	1.7.54	35/59
299. Karl Sterup Sørensen	omk	23.7.33	1.4.60	10	1.2.56	43/59
303. Gunnar Madsen	K	18.1.34	1.7.60	10	1.5.58	43/60
312. John Bjerregaard	S	23.2.35	1.12.60	8	1.7.56	39/60
315. Lenert Georg Jespersen	omk	15.4.34	1.12.60	10	1.5.58	43/60
320. Erik Gottrup	omk	15.3.34	1.4.61	10	1.1.61	1.6.57	43/60
327. Svend Aage Lindhøj	10	28.11.35	1.12.61	8	1.5.58	44/61
334. Jens Frede Poulsen	omk	25.5.35	1.12.61	10	1.3.59	46/61
335. Hans Aage Andresen	omk	15.11.35	1.12.61	10	1.3.59	48/61
352. Ove Peter Nissen	Gl	27.10.36	1.12.62	8	1.2.59	44/62
353. Ole Larsen	omk	21.4.36	1.12.62	10	1.1.58	44/62

¹) u.f.nr. 1.7.50-31.1.51. ²) pakmesterformand 1.2.48, postbudformand 1.10.52-31.12.72. ³) pakmesterformand 1.2.54, postbudformand 1.4.58-30.9.68. ⁴) pakmesterformand 1.11.50-31.3.54. ⁵) tjf.u.l. 1.3.-31.8.74. ⁶) postbudformand 1.4.64-31.8.70. ⁷) overpostbud II 1.4.54.

Tjenestemænd	Tjenes- sted	Født	Over- pak- mester	Lønramme	Postbud	Land- postbud	Fag- prove
<i>(overpakmestre)</i>							
354. Willy Meilstrup	omk	17.4.37	1.12.62	10	1.8.59	40/62
355. Peder Albert Richard Hansen	Brh	19.12.35	1.12.62	8	1.8.58	42/62
357. Verner Johansen	omk	29.10.36	1.12.62	10	1.2.59	38/62
367. Hans Nissen Nielsen	omk	18.4.36	1.12.62	10	1.6.60	42/62
368. Jørn Christian Larsen	omk	18.8.36	1.12.62	10	1.6.60	44/62
370. Carlo Hildeborg Jensen	omk	18.8.36	1.12.62	10	1.6.60	40/62
373. Tage Erling Poulsen	omk	10.4.37	1.12.62	10	1.12.60	48/62
377. Jørgen Albrechtsen	Gl	27.1.37	1.7.63	8	1.5.59	44/62
378. Bent Skov Laustsen	Ø	17.6.34	1.7.63	8	1.2.58	37/62
381. Erik Enegaard	K	26.6.38	1.7.63	10	1.10.60	43/62
382. Arne Andreas Nielsen	omk	8.5.36	1.7.63	10	1.10.59	45/62
389. Peter Kristian Hede	omk	7.9.35	1.9.63	10	1.6.60	52/63
392. Ole Leiling	omk	26.1.38	1.9.63	10	1.6.60	44/63
395. Kort Kortsen	omk	9.1.37	1.9.63	10	1.12.61	43/63
396. Hugo Eigil Kristensen	K	28.11.35	1.9.63	10	1.2.62	43/63
397. Gunnar Kjeld Nielsen	omk	18.7.37	1.9.63	10	1.9.62	42/63
404. Niels Bent Jensen	omk	22.1.38	1.11.63	10	1.8.61	47/63
405. Laurs Rasmussen	omk	9.10.38	1.11.63	10	1.4.62	43/63
406. Mogens Abraham Henriksen	omk	12.7.35	1.11.63	10	1.9.62	53/63
409a. Egon Gjørup Knudsen	omk	4.8.38	1.2.64	10	1.12.60	48/62
416. Jørgen Villy Hansen	pkp	7.5.40	1.9.64	8	1.9.62	45/64
421. Svend Tarp Jørgensen	Hvi	1.2.40	1.9.64	8	1.1.63	49/64
422. Peter Obling Petersen	21	14.9.38	1.9.64	8	1.2.63	46/64
423. Ib Houland Andreasen	omk	4.6.39	1.9.64	10	1.3.63	39/64
427. Henning Johansen	afI	5.7.39	1.9.64	8	1.4.63	38/64
428. Arne Ringe Sonnenborg	omk	22.11.35	1.9.64	10	1.5.63	41/64
430. Percival Kjær	omk	6.9.38	1.9.64	10	1.7.63	46/64
434. Bjarne Per Nielsen	omk	11.2.37	1.5.65	10	1.6.59	39/64
435. Jørgen Bach	omk	30.5.35	1.5.65	10	1.8.58 ¹	52/64
436. Jørgen Ingemann Strandborg Haasum	omk	14.3.38	1.5.65	10	1.7.60	38/64
438. Kaj Meldgaard Christensen	omk	29.4.37	1.5.65	10	1.2.60	45/65
439. Keld Broni	omk	3.7.40	1.5.65	10	1.2.63	48/64
441. Agner Pedersen	omk	6.11.37	1.5.65	10	1.12.61	44/65
443. Mogens Holm Sørensen	omk	26.2.41	1.5.65	10	1.5.63	39/64
444. Benny Jacobsen	omk	1.7.41	1.5.65	10	1.11.63	46/64
448. Richard Valdemar Hansen	omk	16.4.40	1.5.65	10	1.12.62	51/64
449. Jørn Mortensen	omk	18.3.39	1.5.65	10	1.1.63	49/64
451. Niels Adamsen	omk	8.8.39	1.5.65	10	1.5.63	43/64
453. Ejner Strauss	NV	25.12.40	1.5.65	8	1.8.63	43/64
459. Jørn Nørr Olsen	omk	3.12.41	1.5.65	10	1.1.64	50/65
463. Jens Lauridsen	omk	5.1.39	1.5.65	10	1.3.64	44/65
464. Jens Aage Andreas Hansen	omk	12.5.39	1.5.65	10	1.3.64	45/65
466. Svend Knudsen	omk	16.6.35	1.9.65	10	1.12.59 ²	40/65
467. Erik Durup Pindbo	omk	30.5.38	1.9.65	10	1.12.61	1.11.60	40/63
468. Harry Boest Frederiksen	omk	6.8.37	1.9.65	10	1.12.61	40/65
469. Søren Andersen	13	12.2.41	1.9.65	8	1.6.63	49/65
470. Viggo Madsen	K	13.5.38	1.9.65	10	1.4.62	42/65
471. Svend Aage Tønnes	omk	18.10.40	1.9.65	10	1.12.62	52/65
475. Kai Olin	omk	27.7.40	1.9.65	10	1.1.65	48/65
476. Jørgen Richard Karred Larsen	omk	27.1.41	1.9.65	10	1.8.64	41/65
482a. Niels Jørgen Verner Larsen	omk	21.12.41	1.6.66	8	1.4.64	46/65

¹⁾ u.f.nr. 1.5-31.10.63. ²⁾ u.f.nr. 1.11.64-28.2.65.

Tjenestemand	Tjenes- sted	Født	Over- pak- mester	Lønramme	Postbud	Land- postbud	Fag- prøve
<i>(overpakmestre)</i>							
482b. Jens Erwin Kirkegaard (¹ / ₂ tj.)	omk	4.6.36	1.5.65 ¹	8	1.12.63	42/65
485. Richardt Jacobsen	omk	21.8.39	1.9.66	10	1.10.64	36/66
487. Knud Willy Kristensen	K	28.10.36	1.9.66	10	1.8.65	39/66
491. Arne Jensen	omk	5.6.43	1.9.66	10	1.6.65	46/66
493. Bent Dalsgaard Iversen	.21	29.6.38	1.9.66	8	1.7.65	42/66
494. Hans Jørgen Troelsen Jakobsen	omk	14.4.35	1.9.66	10	1.7.65	43/66
495. Vagn Overgaard Olesen	omk	27.5.38	1.9.66	10	1.9.65	43/66
496. Per Kirkegaard	omk	27.9.37	1.9.66	10	1.9.65	47/66
496a. Bent Jensen	omk	12.12.39	1.2.67	10	1.11.63	38/65
496b. Poul Kristian Brøndlund	omk	25.4.40	1.5.67	10	1.6.63	43/66
499. Niels Degn Eriksen	omk	9.12.39	1.5.67	10	1.8.63	44/66
502. Per Ivan Nielsen	.21	14.9.44	1.5.67	8	1.10.65	47/66
503. Knud Helt	omk	28.6.32	1.5.67	10	1.10.65	38/66
508. Erling Marinus Tøgersen	omk	7.10.42	1.9.67	10	1.12.63	45/67
511. Ole Erik Spangholm	omk	2.5.37	1.9.67	10	1.5.66	42/67
511a. Jan Svendsen	omk	21.3.42	1.1.68	0	1.7.64	40/66
513. Henning Forsmann Hansen	omk	1.9.43	1.5.68	10	1.12.65	50/67
513a. Ole Jørgen Olsen	omk	25.6.43	1.5.68	10	1.6.66	44/67
514. Jens Egeby	omk	28.5.42	1.5.68	8	1.11.65	43/67
516. John Lund Pedersen	omk	5.12.43	1.5.68	10	1.2.66	38/67
517. Finn Lykke Jensen	omk	10.8.43	1.5.67 ²	10	1.1.66	51/66
517a. Erik Ole Nielsen	omk	17.1.38	1.5.68	10	1.1.67	49/67
519. Niels Jørgen Nørgaard	omk	13.10.38	1.5.68	10	1.2.67	54/67
519a. Kjeld Daniel Christensen	omk	5.12.44	1.5.68 ³	8	1.2.67	43/67
520. Flemming Hede Henriksen	omk	7.11.41	1.10.68	10	1.2.64	39/68
521. Flemming John Jensen	omk	6.9.37	1.10.68	8	1.11.63	45/68
522. Ernst Pless Holst	K	6.8.44	1.10.68	8	1.10.66	41/68
523. Arno Viktor Springer	omk	29.6.42	1.10.68	10	1.12.65	47/67
526a. Erik Valdemar Munkstrup ⁴	omk	10.10.42	1.1.69	8	1.2.67	46/68
527. Arne Leo Viggo Pedersen	omk	29.5.41	1.6.69	8	1.1.65	40/68
528. Frede Christensen	omk	13.10.37	1.6.69	10	1.1.68	1.2.65	41/68
531. Jens Andersen	omk	30.10.44	1.6.69	8	1.1.67	47/68
534. Dennick Allan Nielsen	Ø	23.12.44	1.6.69	8	1.3.67	54/68
537. Jens Vestergaard Madsen	omk	12.3.40	1.6.69	8	1.10.67	54/68
538. John Frimodt Pedersen	omk	17.3.44	1.6.69	8	1.10.67	42/68
539. Kristian Kjærgaard	omk	1.2.40	1.6.69	8	1.11.67	38/68
540. Hugo Pedersen	omk	9.2.44	1.10.69	8	1.4.65	45/69
542. Bjarne Peter Pedersen	omk	9.12.43	1.10.69	8	1.10.66	40/69
544. Jørgen Torgjus Petersen	omk	15.2.43	1.10.69	8	1.3.68	50/69
546. Arne Donal Skovby	omk	9.1.45	1.2.70	8	1.1.68	36/69
548. Ole Kondrup Petersen	omk	4.4.39	1.5.70	8	1.9.64	38/69
549. Niels Nørgaard	omk	4.5.43	1.5.70	8	1.1.66	38/69
551. Pauli Vorrø Jørgensen	omk	30.8.44	1.5.70	8	1.10.67	44/69
552. Bjarne Stanley Pedersen	omk	4.7.44	1.5.70	10	1.3.67	37/69
554. Per Frederiksen	omk	23.11.46	1.5.70	8	1.1.69	46/69
555. Ernst Erik Edholm	Vby	27.10.46	1.5.70	8	1.3.69	46/69
557. Ib Thomsen	omk	26.5.38	1.5.70	8	1.5.68	46/69
561. Finn Arvedsen	omk	2.1.46	1.5.70	8	1.10.68	41/69
562. Svend Pedersen	Van	30.9.45	1.5.70	8	1.11.68	49/69
564. Kurt Gynther Matthiasen	omk	9.3.41	1.5.70	8	1.12.68	51/69

¹) u.f.nr. 1.11.66-31.10.67, ude af post- og telegrafv. 1.11.67-29.2.68. ²) ude af post- og telegrafv. 1.12.68-30.11.70. ³) tjf.u.l. 1.7.-30.9.74. ⁴) til elevuddannelse.

Tjenestemænd	Tjenes- stedet	Født	Over- pak- mester	Lønramme	Postbud	Land- postbud	Fag- prøve
<i>(overpakmestre)</i>							
566. Peter Erik Hansen.....	V	15.10.43	1.5.70	8	1.2.69	49/69
567. Jens Frandsen Larsen.....	omk	3.8.44	1.5.70	8	1.4.69	49/69
569. Ib Erling Skibild.....	omk	23.8.42	1.10.70	8	1.3.67	43/70
570. Kaj Max Hansen.....	omk	16.2.44	1.10.70	8	1.12.67	42/70
571. Per Ruddi Tørnblad.....	Ly	8.8.45	1.10.70	8	1.3.68	43/70
572. Villy Bondo Møller Dongsted.....	omk	7.10.41	1.10.70	8	1.5.68	39/70
573. Anders Peter Sørensen.....	omk	25.8.43	1.10.70	8	1.6.68	38/70
575. Ole Krogh Johannessen.....	omk	10.6.46	1.10.70	8	1.6.69	52/70
576. Henning Nikolaj Jensen.....	omk	21.8.40	1.4.71	8	1.1.65	43/71
577. Knud Palle Leif Andersen.....	omk	13.1.46	1.4.71	8	1.3.68	48/71
579. Aage Galthéen.....	K	10.2.44	1.4.71	10	1.11.67	53/71
583. Charles Walther Vølcker.....	omk	21.11.45	1.4.71	8	1.12.68	48/71
584. Jørgen Jens Peter Bonde.....	omk	31.8.45	1.4.71	8	1.4.69	38/70
585. Lejf Holm.....	omk	1.9.44	1.4.71	8	1.6.69	46/71
586. Carl Henning Frederiksen.....	omk	30.7.43	1.4.71	8	1.9.69	39/71
587. Stig Flemming Lühje.....	omk	21.1.47	1.4.71	8	1.9.69	39/71
589. Børge Frode Jacobsen.....	omk	10.8.44	1.4.71	8	1.1.70	48/71
591. Ole Mogens Olsen.....	omk	8.10.42	1.10.71	8	1.2.65	42/71
592. Tage Edvard Jensen.....	omk	7.5.43	1.10.71	8	1.3.66	44/71
593. Bent Anker Nielsen.....	omk	18.6.47	1.10.71	8	1.9.69	41/71
594. Børge Rasmussen ¹	NV	26.9.47	1.10.71	8	1.11.69	45/71
596. Asger Larsen.....	omk	5.7.42	1.10.71	8	1.5.70	45/71
597. Erik Jørgensen.....	omk	13.8.41	1.10.71	8	1.6.70	43/71
598. Børge Nielsen.....	omk	8.2.38	1.4.72	8	1.5.62	45/72
599. Ib Aagaard Hansen ¹	omk	3.5.44	1.4.72	8	1.4.66	49/72
600. Hans Refsgaard.....	omk	3.11.42	1.4.72	8	1.5.66	38/72
601. Thomas Thomsen.....	aff	9.2.37	1.4.72	8	1.6.66	45/72
602. Flemming Sørensen.....	F	26.2.44	1.4.72	8	1.8.66	43/72
603. Ole Bjørn Frimodt.....	aff	29.1.46	1.4.72	8	1.5.68	50/72
604. Leif Nielsen.....	NV	28.12.46	1.4.72	8	1.2.69	37/72
605. Bent Andreas Olsen.....	Ø	19.11.43	1.4.72	8	1.2.68	45/72
606. Ole Benny Møller.....	Ch	12.10.45	1.4.72	8	1.3.68	44/72
607. John Nielsen.....	omk	8.5.47	1.4.72	8	1.5.70	49/72
608. Henning Villumsen.....	Søb	2.1.45	1.4.72	8	1.9.69	45/72
609. Torben Skov Hansen.....	omk	24.9.45	1.4.72	8	1.12.68	47/72
611. Tommy Leon Hillersdal.....	omk	5.3.48	1.4.72	8	1.4.69 ²	48/72
612. Egon Brandt Petersen.....	omk	12.3.48	1.4.72	8	1.5.70	39/72
613. Henning Steen Hansen.....	omk	19.11.44	1.4.72	8	1.6.69	50/72
614. Frank Normann Langholm.....	omk	8.8.46	1.4.72	8	1.7.69	45/72
615. Christian Strømgaard Hansen.....	omk	31.10.45	1.4.72	8	1.10.69	51/72
616. Jørn Leif Christensen.....	omk	24.2.43	1.11.72	8	1.6.67	42/72
618. Ole Sørensen.....	K	24.11.46	1.11.72	10	1.8.70	53/72
619. Ejvind Johannes Wilms.....	Ksa	24.8.46	1.11.72	8	1.9.69	47/72
620. John Jespersen Balle ¹	omk	7.4.48	1.11.72	8	1.10.70	49/72
622. Jørgen Flensted.....	omk	17.5.46	1.11.72	8	1.3.70	44/72
624. Peter Vestergaard Nielsen.....	omk	29.4.46	1.11.72	8	1.5.70	43/72
625. Arne Willum Jensen.....	omk	11.5.46	1.11.72	8	1.6.70	45/72
626. Knud Erik Olesen.....	omk	13.3.42	1.11.72	8	1.2.71	50/72
627. Carsten Arnkjær ¹	omk	8.6.45	1.11.72	8	1.3.71	46/72
628. Kaj Aage Batz.....	omk	15.6.44	1.11.72	8	1.4.71	46/72
629. Finn Bøglund.....	omk	8.2.46	1.11.72	8	1.4.71	52/72

¹⁾ til clevuddannelse. ²⁾ overpostbud 1.1.71.

Tjenestemænd	Tjenes- stedet	Født	Over- pak- mester	Lønramme	Postbud	Land- postbud	Fag- prøve
<i>(overpakmestre)</i>							
630. Poul Erik Christensen Tøttrup ¹	omk	14.8.49	1.11.72	8	1.4.71	50/72
631. John Arthur Nielsen.....	omk	9.2.50	1.11.72	8	1.4.71	50/72
632. Erik Gunni Nielsen Adelskov.....	omk	16.7.33	1.3.73	8	1.12.56 ²	10,2/72
633. Børge Erik Ludvig Jørgensen.....	omk	17.4.36	1.3.73	8	1.12.59 ³	10,2/72
633a. Herbert Ingemar Mitrofanov.....	omk	3.6.42	1.3.73	8	1.1.65	8,8/72
634. Preben Rothberg.....	omk	27.6.43	1.3.73	8	1.1.65	7,2/72
635. Jørn Balle.....	omk	26.3.41	1.3.73	8	1.3.65	8,0/72
636. Ove Thorst.....	K	5.3.42	1.3.73	8	1.10.66 ⁴	9,3/72
637. Hellan Jensen Hansen.....	omk	26.2.42	1.3.73	8	1.3.67	8,8/72
638. Eddi Jack Larsen.....	K	19.3.46	1.3.73	8	1.6.67	9,5/72
639. Paul Jeppe Frederiksen.....	omk	13.11.38	1.3.73	8	1.7.69	1.6.67	9,5/72
640. Jørgen Søgaard Kristensen.....	omk	12.9.38	1.3.73	8	1.12.67	8,0/72
641. Kenneth Lyng Johansson.....	omk	12.6.46	1.3.73	8	1.12.68	8,5/72
642. Mogens Agerbo Jacobsen.....	omk	2.8.45	1.3.73	8	1.7.69	9,0/72
644. Søren Erik Nielsen.....	omk	22.9.48	1.3.73	8	1.10.69	8,5/72
646. Svend Jens Poulsen.....	omk	21.7.44	1.3.73	8	1.11.69	7,5/72
647. Jan Ejner Jakobsen.....	omk	26.1.45	1.3.73	8	1.1.70	9,0/72
648. Jørn Holm Hyllested.....	omk	4.7.44	1.3.73	8	1.1.70	7,2/72
649. Birger Jørgensen.....	K	28.10.47	1.3.73	8	1.3.70	9,2/72
650. Kurt Vittrup Andersen.....	K	8.3.49	1.3.73	8	1.3.71	7,7/72
651. Bruno Skovgaard Jensen ¹	omk	30.3.47	1.3.73	8	1.6.70	10,7/72
652. Egon Ebbesen.....	omk	30.7.49	1.3.73	8	1.8.70	9,3/72
654. Bent Rasmussen.....	omk	7.6.42	1.3.73	8	1.2.71 ⁵	8,8/72
658. Allan Larsen.....	omk	24.12.49	1.3.73	8	1.1.72	9,7/72
659. Roland Herluf Ipsen.....	omk	18.10.47	1.3.73	8	1.2.71	9,5/72
660. Poul Poulsen.....	omk	22.2.50	1.3.73	8	1.12.71	8,8/72
663. Bent Børglum.....	omk	14.12.43	1.3.73	8	1.6.71	8,2/72
667. Niels Obæk ¹	omk	23.11.49	1.3.73	8	1.12.71	9,5/72
668. Gert Åke Jensen.....	omk	4.8.50	1.3.73	8	1.4.72	8,7/72
669. Ole Ivan Jensen.....	K	14.8.47	1.3.73	8	1.12.71	9,5/72
670. Jørgen Henrik Schrewelius ¹	omk	2.12.50	1.3.73	8	1.5.72	9,0/72
671. Carl Erik Nørrelund.....	omk	3.2.41	1.3.73	8	1.1.72	10,3/72
672. Leif Helge Andresen.....	K	8.2.46	1.3.73	8	1.3.72	10,3/72
673. Preben Jørholm.....	omk	22.2.51	1.3.73	8	1.3.72	10,5/72
674. Peter Hansen Mikkelsen.....	omk	13.1.46	1.3.73	8	1.4.72	7,8/72
675. Leif Jørgensen.....	omk	24.1.40	1.3.73	8	1.4.72	7,3/72
676. Finn Vang Larsen.....	omk	10.6.47	1.3.73	8	1.5.72	8,8/72
677. Villy Ørum Christiansen.....	omk	31.10.46	1.3.73	8	1.5.72	8,8/72
679. Flemming Steen Larsen.....	omk	1.4.47	1.3.73	8	1.6.72	9,3/72
680. Bent Nielsen ¹	omk	22.7.45	1.3.73	8	1.7.72	10,7/72
681. Kaj Bøgelund ¹	omk	18.4.48	1.3.73	8	1.7.72	9,2/72
683. Hans Emil Thebrind.....	omk	13.3.43	1.3.73	8	1.9.72	6,8/72
684. Jørgen Lind ¹	omk	16.10.47	1.3.73	8	1.9.72	9,5/72
685. Henning Nielsen.....	omk	2.6.42	1.9.73	8	1.4.71	8,7/73
686. Erik Storgaard ¹	omk	5.10.51	1.9.73	8	1.10.72	10,5/73
687. Arne Kristian Nielsen ¹	omk	14.4.50	1.9.73	8	1.9.73	9,5/73
688. Flemming Dahm Jacobsen.....	omk	3.10.39	1.9.73	8	1.9.72	8,8/73
689. Einer Kennet Nielsen.....	omk	8.3.47	1.9.73	8	1.9.72	8,3/73
692. Anton Ellegaard Heidebach.....	omk	26.3.43	1.9.73	8	1.10.72	8,0/73
693. Roland Thorbjørn Kjær ¹	omk	6.1.44	1.9.73	8	1.11.72	9,3/73

1) til elevuddannelse. 2) overpostbud 1.7.69, kontorpakmester 1.4.70. 3) overpostbud 1.7.69, kontorpakmester 1.9.71. 4) overpostbud 1.9.71. 5) overpostbud 1.7.72.

Tjenestemænd	Tjenes- stedet	Født	Over- pak- mester	Lønramme	Postbud	Land- postbud	Fag- prøve
<i>(overpakmestre)</i>							
694. Hans Mogens Jørgensen	omk	24.3.44	1.9.73	8	1.11.72	9,3/73
695. Kjeld Vinther Jensen	omk	28.11.48	1.9.73	8	1.11.72	8,3/73
696. Keld Moesgaard Pedersen	K	3.11.48	1.9.73	8	1.11.72	7,8/73
697. Jess Oluf Damkvist	K	4.3.49	1.9.73	8	1.11.72	8,2/73
698. Jens-Viktor Brinck	K	27.8.40	1.9.73	8	1.11.72	9,0/73
699. Visti Mogens Nielsen ¹	omk	25.9.47	1.9.73	8	1.11.72	9,2/73
700. Kurt Tuborg Jensen	omk	7.3.44	1.9.73	8	1.11.72	10,2/73
701. Bent Rytter Jensen	omk	13.10.51	1.9.73	8	1.1.73	6,7/73
702. Jan Lech Levinsen Pedersen	omk	24.2.48	1.9.73	8	1.2.73	8,3/73
703. Bent Nielsen	omk	22.1.51	1.9.73	8	1.2.73	10,0/73
703a. Keld Lund Johansen	omk	5.1.49	1.11.72 ²	8	1.11.70	49/72
704. Ole Peter Hansson	af	23.11.41	1.3.74	8	1.3.64 ³	8,8/73
705. Edvard Peder Møller Nielsen	omk	11.9.23	1.3.74	8	1.4.72	9,5/73
706. Finn Steffensen	af	2.12.47	1.3.74	8	1.1.70 ⁴	8,8/73
707. Per Nejstgaard	af	17.8.46	1.3.74	8	1.2.71	9,0/73
708. Bent Torben Jensen	omk	13.4.49	1.3.74	8	1.4.71 ⁵	8,2/73
709. Flemming Rasmussen	N	22.5.30	1.9.74	8	1.4.52 ⁶	8,8/73
710. Niels Erik Nielsen	omk	18.11.43	1.9.74	8	1.3.70	7,7/73
711. fru Lilli Gurli Søgaard	omk	26.3.34	1.9.74	8	1.4.72	10,2/74
712. Lars Møller	omk	25.8.49	1.9.74	8	1.12.71	8,5/74
713. Niels Christian Andersen ¹	af	18.7.48	1.9.74	8	1.2.72 ⁷	10,7/74
714. Dennis Sigurd Frank	omk	1.6.42	1.9.74	8	1.3.72	7,0/74
715. Poul Nelhorf	omk	21.3.50	1.9.74	8	1.12.72	9,0/74
716. Jørgen Severin Hansen	omk	3.8.51	1.9.74	8	1.11.72	7,5/74
717. Jørgen Høgh	af	30.12.46	1.9.74	8	1.8.72 ⁸	10,9/74
718. Claus Alexander Larsen	omk	23.12.48	1.9.74	8	1.9.72	7,0/74
719. fru Annie Røser Hansen	omk	3.2.37	1.9.74	8	1.12.72	9,2/74

¹⁾ til elevuddannelse. ²⁾ ude af post- og telegrafv. 1.5.73-31.8.74. ³⁾ ude af post- og telegrafv. 1.10.65-30.11.66. ⁴⁾ overpostbud 1.6.71. ⁵⁾ overpostbud 1.9.71. ⁶⁾ overpostbud II 1.12.57, kontorpakmester 1.4.64. ⁷⁾ overpostbud 1.10.72. ⁸⁾ overpostbud 1.2.74.

Tjenestemænd	Tjenes- stedet	Født	Kontor- pak- mester	Overpostbud		Postbud	Land- postbud
				I	II (postpak- mester)		
Kontorpakmestre (lr. 7 og 8).							
48. Vilhelm Julius Friis Bille	Ly	10.5.13	1.4.58	1.4.55	1.4.46	1.6.38	
51. Svend Aage Anders Gertz Jensen	Søb	2.4.20	1.12.58	1.4.50	1.5.44	1.9.41	
53. Hakon Poul Gertsen	omk	23.8.17	1.2.59	1.4.49	1.4.47	1.9.41	
62. Frits Overgaard Jensen	omk	28.9.21	1.4.60	1.2.52	1.3.48	1.10.45	
66. Christian Emil Jørgensen (lr. 8)	F	19.12.15	1.4.61	1.4.49	1.8.45	1.1.40	
69. Viggo Skovlund Bogild Laursen	pkp	21.5.19	1.4.61	1.6.52	1.7.47	1.6.43	
70. Erik Sønderholm Christensen	V	1.6.23	1.4.61	1.12.52	1.2.47	1.4.46	
71. Robert Hjørdemaal Klestrup	omk	8.5.23	1.4.61	1.12.52	1.12.48	1.4.46	
72. Gunnar Jens Gregersen	K	26.2.20	1.4.61	1.2.53	1.10.46	1.3.44	
74. Ivan Leif Jørgensen	omk	12.2.25	1.4.61	1.9.54	1.12.48	1.4.46	
75. Henry Christian Hammersholt Christensen	Gj	1.2.16	1.4.61	1.4.55	1.4.46	1.4.41	
76. Svend August Karlsson	omk	7.12.25	1.4.61	1.4.55	1.12.48	1.1.47	
77. Holger Edmund Christensen	Hé	4.1.15	1.4.61	1.4.55	1.10.49	1.10.48	1.2.48
78. Svend Aage Hansen	omk	31.10.08	1.4.61	1.11.55	1.4.49	1.2.48	
79. Leif Erik Heinemann	omk	6.5.10	1.4.61	1.11.55	1.4.49	1.2.48	
80. Willy Petersen	omk	16.5.14	1.4.61	1.4.56	1.4.49	1.2.48	
81. Alf Peter William Andreas Andersen	omk	31.7.22	1.4.61	1.9.56	1.5.49	1.2.48	
82. Villy Egon Jeppesen	omk	17.6.20	1.4.61	1.10.56	1.5.51	1.2.48	
83. Poul Edvard Hyllestad	S	13.4.20	1.4.61	1.4.57	1.12.46	1.5.44	
84. Erik Gregers Jørgensen	luh	6.5.24	1.4.61	1.4.57	1.2.51	1.11.48	
85. Svend Kjærgaard	Ksa	28.3.24	1.4.61	1.4.57	1.6.52	1.6.46	
86. Hans Jacob Christiansen	Ø	26.6.11	1.4.61	1.11.57	1.4.46	1.2.40	
86a. Erik Hammerhøj	Gl	14.9.21	1.4.61	1.3.58	1.12.48	1.10.45	
88. Børge Willy Jønsson	V	2.9.18	1.11.61	1.12.52	1.2.47	1.12.46	
89. Villy Linus Pedersen	tol	23.9.21	1.11.61	1.8.53	1.9.47	1.8.46	
90. Gunner Verner Christensen	omk	18.2.26	1.1.62	1.4.57	1.4.53	1.11.50	
91. Ejnar Mikkelsen	omk	28.2.18	1.1.62	1.4.52	1.2.48	1.2.48	
94. Helge Petersen	N	23.2.14	1.4.62	1.3.50	1.4.46	1.3.38	
95. Max Leo Sværd Rasmussen	ap	16.8.06	1.4.62	1.7.50	1.4.43	1.4.38	
101. Valther Fridolf Jensen	pkp	28.11.18	1.4.62	1.12.52	1.1.49	1.12.42	
102. Poul Støvlbæk	V	7.5.16	1.4.62	1.12.52	1.4.49	1.3.48	
104. Arne Hylager Jensen	tol	7.5.23	1.4.62	1.6.54	1.1.48	1.10.47	
105. Karlo Max Viktor Serritzlev	K	8.7.14	1.4.62	1.6.54	1.3.50	1.2.48	
106. Peter Edmund Lorentsen Brøndum	F	2.9.22	1.4.62	1.10.54	1.3.48	1.4.46	
107. Bent Harald Jørgensen	V	25.4.25	1.4.62	1.10.54	1.8.51	1.7.49	
108. Egon Petersen	V	10.5.25	1.4.62	1.10.54	1.6.52	1.10.49	
109. Harald Bøegh	N	7.6.14	1.4.62	1.11.54	1.4.46	1.12.40	
110. Egon Laurits Larsen	Van	19.7.14	1.4.62	1.4.55	1.1.48	1.1.42	1.8.38
111. Kaj Aage Christensen Kjærgaard	K	5.11.16	1.4.62	1.7.55	1.4.50	1.2.48	
112. Verner Marius Tistrand Hansen	K	21.2.20	1.4.62	1.3.56	1.10.50	1.2.48	
113. Helmuth Sørensen	K	17.5.21	1.4.62	1.9.56	1.11.50	1.3.48	
114. Preben Finn Grüner-Pedersen	K	28.5.24	1.4.62	1.11.56	1.8.51	1.7.49	
116. Kaj Verner Johannsen	Ø	1.10.20	1.4.62	1.4.58	1.4.46	1.10.44	
117. Henry Albert Christiansen	Ly	22.9.17	1.4.62	1.11.47	1.4.43	1.4.43	
119. Robert Ingvard Jensen	Gl	29.10.24	1.4.62	1.2.49	1.4.46	1.4.46	
121. Niels Aage Dahl	S	9.12.23	1.4.62	1.6.52	1.6.50	1.6.50	
122. Jørgen Poulsen	omk	12.6.24	1.4.62	1.2.53	1.4.46	1.4.46	
123. Jens Carl Gustav Hansen	Brh	7.9.21	1.4.62	1.2.53	1.11.49	1.11.49	
125. Hugo Ivan Andersen	Ly	28.1.22	1.4.62	1.4.53	1.9.47	1.9.47	
125a. Børge August Christian Jensen	Bav	16.4.13	1.4.62	1.4.53	1.2.48	1.2.48	
126. Preben Hugo Alexander Hansen	omk	17.6.27	1.4.62	1.4.53	1.6.51	1.6.51	
127. Henry Huusom Petersen	omk	5.11.17	1.4.62	1.8.53	1.2.48	1.2.48	
128. Anton Johannes Aksel Larsen	Ksa	10.10.20	1.4.62	1.9.53	1.11.46	1.11.46	

Tjenestemænd	Tjenes- stested	Født	Kontor- pak- mester	Overpostbud		Postbud	Land- postbud
				I	II (postpak- mester)		
<i>(kontorpakmestre)</i>							
128a. Aage Erwin Köhlert	Gl	5.9.26	1.4.62	1.11.53	1.1.49	
129. Charles Leth	omk	24.2.20	1.4.62	1.6.54	1.7.51	
130. Stanley Peder Velling	omk	12.9.27	1.4.62	1.6.54	1.12.51	
131. Paul Anker Nielsen	omk	20.2.27	1.4.62	1.10.54	1.11.51	
132. Louis Ruben	omk	15.11.29	1.4.62	1.4.55	1.7.54	
133. Johannes Christensen	omk	30.3.25	1.4.62	1.5.55	1.5.51	
134. Kaj Heitmann	F	21.3.25	1.6.62	1.2.55	1.11.51	1.4.46	
135. Hans Kristian Steensen	omk	27.4.26	1.6.62	1.7.55	1.7.51	
136. Frede Peter Georg Nielsen	ap	17.10.16	1.7.62	1.9.53	1.4.47	1.2.47	
137. Helge Kjeld Hansen	K	7.5.25	1.7.62	1.12.56	1.11.51	1.6.46	
138. Jørgen Holm	omk	23.9.29	1.11.62	1.1.56	1.7.51	
139. Svend Anker Andersen	K	4.2.27	1.12.62	1.2.57	1.10.53	1.7.51	
140. Anton Nielsen	K	9.5.27	1.1.63	1.2.57	1.10.53	1.12.51	
142. Ejgil Oscar Berthil Larsen	N	21.12.18	1.2.63	1.10.48	1.1.46	
143. Arnold Pedersen	omk	23.1.20	1.3.63	1.4.56	1.9.50	
147. Erik Martin Hansen	pkp	8.12.16	1.4.63	1.6.54	1.6.50	1.6.46	
148. Niels Peter Nielsen	ap	15.6.22	1.4.63	1.11.54	1.2.53	1.12.50	
149. Ruben Hans Gwinner	NV	7.5.15	1.4.63	1.4.55	1.4.46	1.6.39	
150. Henning Frederiksen	tol	31.7.21	1.4.63	1.6.55	1.11.49	1.8.45	
151a. Christian Herman Olsen	Tå	5.8.12	1.4.63	1.4.56	1.5.48	1.6.38	
152. Ejner Meyer Larsen	ap	23.3.23	1.4.63	1.5.56	1.6.52	1.6.48	
153. Gert Christen Bertelsen	NV	25.4.21	1.4.63	1.4.57	1.3.48	1.5.45	
154. Hans-Henrik Weiling Nielsen	Vby	20.11.20	1.4.63	1.4.57	1.7.48	1.12.44	
155. Kristian August Rasmussen	K	14.10.08	1.4.63	1.8.57	1.4.49	1.2.48	
156. John Gunnar Jensen	V	28.3.22	1.4.63	1.12.48	1.6.46	
158. Arvid Fritz Helge Nielsen	Ø	28.10.24	1.4.63	1.3.51	1.4.46	
159. Ejner Erik Hansen	Van	22.7.24	1.4.63	1.6.51	1.1.49	
160. Poul Hansen	N	21.1.27	1.4.63	1.11.51	1.2.48	
161. Erik Christian Hansen	Ø	15.3.25	1.4.63	1.3.52	1.3.50	
162. Kjeld Irming-Pedersen	Ø	3.6.30	1.4.63	1.10.52	1.7.51	
163. Jørn Max Reuter (fr. 8)	F	21.12.25	1.4.63	1.12.52	1.3.47	
164. Kuit Schröder Jensen	F	26.2.26	1.4.63	1.12.52	1.4.47	
165. Frantz Adolph Kjeld Nielsen	luh	27.9.18	1.4.63	1.2.53	1.2.48	
166. Poul Loch Nielsen	V	23.8.30	1.4.63	1.2.53	1.11.51	
167. Alfred Otto Østergaard	Ch	7.5.22	1.4.63	1.3.53	1.2.47	
168. Arne Daniel Christensen	S	18.4.30	1.4.63	1.8.53	1.5.51	
169. Thyge Pedersen Tøgersen	S	4.11.26	1.4.63	1.9.53	1.6.51	
171. Alexander Kay Kraul	K	27.2.19	1.4.63	1.5.54	1.10.50	
172. Niels Jørgen Nielsen	K	28.8.29	1.4.63	1.5.54	1.6.53	
174. Vagn Ingemann Gadegaard Dubgaard	Ly	9.11.14	1.4.63	1.4.55	1.2.48	
175. Max Holme Jensen	Ly	26.9.18	1.4.63	1.4.55	1.2.48	
176. Knud Launy Johansen Grønberg	Hvi	19.12.26	1.4.63	1.9.55	1.10.50	
178. Ove Petersen	Vir	31.10.24	1.4.63	1.4.56	1.1.47	
179. Hans Jørgen Rosendahl	omk	16.10.32	1.4.63	1.4.56	1.8.54	
180. Jørgen Blicher	omk	7.11.28	1.4.63	1.5.56	1.12.53	
181. Bendt Haurum Holmskov	omk	8.1.27	1.4.63	1.6.56	1.10.50	
182. Svend Aage Eskildsen	omk	21.3.28	1.4.63	1.10.56	1.12.52	
183. Jørgen Andersen	K	28.10.30	1.4.63	1.12.56	1.2.55	
184. Aage Niels Kristensen	omk	20.3.31	1.4.63	1.1.57	1.6.55	
185. Erik Olsen	omk	7.9.30	1.4.63	1.1.57	1.8.55	
186. Jan William Bech	Hé	4.8.28	1.4.63	1.4.57	1.6.50	
187. Henning Berg Lund	omk	27.9.28	1.4.63	1.4.57	1.10.53	
189. Anker Willy Heinrich Semmelroth	omk	9.6.21	1.4.63	1.7.46	
191. Arne Peder Jensen	luh	1.12.29	1.4.63	1.5.53	

Tjenestemænd	Tjenes- stedet	Født	Kontor- pak- mester	Overpostbud		Postbud	Land- postbud
				I	II (postpak- mester)		
<i>(kontorpakmestre)</i>							
193. Povl Egholm Hansen	ap	4.3.26	1.7.63	1.12.57	1.6.55	1.12.50	
194. Leo Grøndal Nissen	ap	29.12.26	1.7.63	1.4.54	1.7.51	
195. Hans Mogensen Thomassen	omk	4.5.27	1.7.63	1.3.52	
196. Harris Woulsfbach Frederiksen	omk	25.10.23	1.10.63	1.5.49	
197. Søren Blanner Kristensen	Ø	15.3.27	1.11.63	1.4.53	1.3.52	
198. Arne Emil Møller Larsen	Vby	7.8.26	1.11.63	1.4.58	1.7.49 ¹⁾	
199. Aage Larsen	omk	13.2.20	1.12.63	1.6.55	1.11.50	
200. Axel Sejer Jensen	tol	15.8.19	1.1.64	1.11.49	1.5.46	1.9.43
201. Marius Peter Egon Larsen	V	20.9.28	1.1.64	1.11.54	1.10.52	
202. Tage Villiam Pedersen	K	9.6.31	1.1.64	1.12.56	1.3.55	
203. Henry Jensen	Vby	12.4.28	1.1.64	1.10.52	
204. Karl Johan Hendriksen	Søb	20.10.24	1.2.64	1.1.51	
205. Max Schlüter	SV	24.9.12	1.4.64	1.2.55	1.2.53	1.2.48	
207. Børge Høj Petersen	pkp	8.10.25	1.4.64	1.4.57	1.7.52	1.11.46	
208. Poul Emil Jeppesen	omk	9.3.09	1.4.64	1.7.57	1.4.52	1.2.48	
209. Aksel Christian Pedersen	tol	4.8.12	1.4.64	1.6.51	1.2.48	
210. Arne Albert Jensen	tol	5.3.22	1.4.64	1.8.51	1.4.46	
211. Erik Ove Weihe	tol	9.10.22	1.4.64	1.4.52	1.4.46	
213. Mogens Hansen	F	23.9.27	1.4.64	1.10.53	1.10.48	
214. Anker Mads Stefan Pedersen	Gj	12.12.27	1.4.64	1.2.54	1.1.49	
218. Folmer Christensen	V	26.8.29	1.4.64	1.12.54	1.5.53	
219. Helge Laurits Emil Lintrup	ap	4.12.23	1.4.64	1.4.55	1.6.48	
220. Niels Kristian Pedersen	Hé	8.10.28	1.4.64	1.4.55	1.6.51	
221. Christian Hansen	luh	21.12.20	1.4.64	1.6.55	1.6.50	
222. Arne Lars Evander	tol	23.6.23	1.4.64	1.7.55	1.6.47	
223. Otto Jung	ap	18.5.28	1.4.64	1.9.55	1.6.49	
224. Arthur Hagbard Jørgensen	ap	26.10.21	1.4.64	1.12.55	1.4.52	
225. Marius Jørgensen Lorensen	ap	16.4.23	1.4.64	1.12.55	1.5.52	
226. Peter August Wolter	V	19.12.28	1.4.64	1.12.55	1.12.53	
227. Jens Gabelgaard Clausen	Hl	19.12.25	1.4.64	1.3.56	1.1.50	
228. Paul Anders Peter Andersen	S	15.11.26	1.4.64	1.10.56	1.7.51	
229. Hans Erik Larsen	Hot	20.6.30	1.4.64	1.11.56	1.7.51	
230. Villy Erling Arne Bendtsen	K	13.10.16	1.4.64	1.12.56	1.2.48	
231. Kurt Engelhardt Rasmussen	K	6.4.32	1.4.64	1.12.56	1.7.55	
232. Villy Palle Harly Nielsen	K	3.1.28	1.4.64	1.3.57	1.6.51	
233. Arne Vildfeldt Rasmussen	K	26.11.29	1.4.64	1.3.57	1.3.54	
234. Niels Frede Steen	K	10.6.30	1.4.64	1.3.57	1.3.55	
235. Peter Poulsen	Søb	2.6.26	1.4.64	1.4.57	1.7.51	
236. Egon Kristian Pedersen	Vir	23.5.25	1.4.64	1.5.57	1.1.51	
238. Verner Schou	Brh	13.11.27	1.4.64	1.12.48	
239. Hans Helge Jens Mortensen	Ly	21.2.30	1.4.64	1.8.51	
240. Jens Kristian Andersen	Van	5.12.26	1.4.64	1.10.51	
242. Fritz Roland Hirsch Sørensen	omk	31.5.27	1.4.64	1.6.52	
243. Kaj Erik Rostgaard Nielsen	omk	28.5.31	1.4.64	1.12.53	
244. Niels Martinus Malle	omk	18.10.29	1.4.64	1.11.52	
245. Arne Kornerup Bang Christensen	omk	31.5.28	1.4.64	1.12.52	
246. Frede Andersen	Gsa	2.9.28	1.4.64	1.12.52	
247. John Hansen	Vby	25.1.32	1.4.64	1.2.53	
250. Arne Ole Nielsen	omk	14.9.30	1.4.64	1.5.54	
251. Karl Godsk Mikkelsen	omk	17.5.31	1.4.64	1.6.54	
252. Lindye Elof Vagnkilde	omk	3.10.33	1.4.64	1.2.56	

¹⁾ ude af post- og telegrafv. 1.9.52-31.1.53.

Tjenestemænd	Tjenes- stedet	Født	Kontor- pak- mester	Overpostbud		Postbud	Land- postbud
				I	II (postpak- mester)		
<i>(kontorpakmestre)</i>							
255. Mogens Peder Mogensen	K	12.11.32	1.4.64		1.4.57	
256. Robert Vagn Diekelmann Kristiansen	pkp	29.5.22	1.5.64	1.7.54	1.4.46	
257. Paul-Ebbe Meyer	omk	2.6.34	1.6.64		1.10.56	
258. Erik Saxbeck	HL	17.1.31	1.9.64	1.4.64		1.2.52	
259. Henry Bjerre Pedersen	K	14.8.33	1.9.64		1.8.57	
261. Egon Madsen	V	10.4.21	1.11.64	1.3.58	1.12.50	
262. Olaf Jørgen Nicolai Crillesen	pkp	28.9.16	1.12.64	1.4.56	1.10.40	
264. Nis Aage Damgaard	K	13.5.33	1.3.65		1.8.57	
265. Christian Peter Hede	K	19.7.33	1.3.65		1.2.58	
267. Egon Gudmund Petersen	NV	15.8.16	1.4.65	1.4.52	1.4.47	
268. Viggo Johannes Børge Hansen	SV	28.9.21	1.4.65	1.11.52	1.11.46	
269. Henning Leif Frederiksen	Bav	16.11.24	1.4.65	1.4.55	1.1.49	
270. Per Boie Rasmussen	F	23.8.29	1.4.65	1.9.55	1.9.50	
271. Erling Ejvind Hansen	F	4.9.29	1.4.65	1.10.55	1.10.50	
272. Thorkild Andersen Tofft	pkp	10.1.23	1.4.65	1.4.56	1.3.48	
273. Leo Aage Ludvig Hansen	omk	8.12.24	1.4.65	1.4.56	1.1.49	
274. Ib Thygesen	pkp	15.6.27	1.4.65	1.5.56	1.7.48	
275. Svend Aage Kristensen	tol	14.4.28	1.4.65	1.8.56	1.10.52	
276. Erik Holger Møllnitz	ap	23.7.29	1.4.65	1.11.56	1.12.52	
277. Viggo Jensen	N	4.6.26	1.4.65	1.1.57	1.7.51	
278. Werner Eskelund Clausen	ap	7.1.31	1.4.65	1.4.57	1.6.55	
279. Svend Aage Qvist Christensen	ap	31.3.24	1.4.65	1.9.57	1.9.51	
281. Carl Einar Fanø Christiansen	tol	23.12.19	1.4.65	1.4.64		1.2.48 ¹⁾	
282. Knud Nystrand	pkp	9.7.27	1.4.65	1.4.64		1.12.48	
284. Johan Høj Jakobsen	Ø	22.12.28	1.4.65		1.5.52	
285. Kurt Otto Hansen	Søb	16.7.28	1.4.65		1.9.52	
286. Peter Arne Mandal Hansen	S	25.7.31	1.4.65		1.7.53	
287. Reinhardt Andersen	Ø	14.8.28	1.4.65		1.10.52	
290. Kristian Villy Bøgh	Brh	10.12.28	1.4.65		1.6.53	
291. Ib Lykke Thomassen	Hot	13.8.32	1.4.65		1.1.55	
292. Erik Bisgaard Madsen	V	13.11.29	1.4.65		1.12.53	
294. Povl Lund Hansen	HL	15.6.33	1.4.65		1.7.54	
295. Kurt Oldenburg Christensen	omk	20.11.32	1.4.65		1.8.55	
296. Egon Verner Larsen	Ksa	2.12.31	1.4.65		1.11.55	
298. Svend Aage Ganimelmark Mortensen	omk	31.5.33	1.4.65		1.12.55	
299. Henning Jørgensen	omk	10.5.31	1.4.65		1.12.55	
300. Arne Højmark Varsnæs	omk	23.3.31	1.4.65		1.4.56	
301. Ole Rom	omk	20.4.32	1.4.65		1.5.56	
303. Alf Bonnemann Andersen	K	7.9.31	1.4.65		1.8.56	
305. Niels Blåsbjerg Jørgensen	omk	15.12.31	1.4.65		1.11.56	
307. Christen Taulborg Jensen	S	13.3.32	1.4.65		1.12.56	
308. Svend Erik Preben Poulsen	omk	13.11.32	1.4.65		1.12.56	
309. Jørgen Henry Hansen	Van	29.10.33	1.4.65		1.4.57	
310. Svend Erik Mikkelsen	Gl	10.5.34	1.4.65		1.3.58	
311. Jens Henning Vind Petersen	V	12.3.34	1.4.65		1.5.58	
312. Herluf Andresen	K	13.5.35	1.4.65		1.7.58	
313. Niels Peter Stenberg Eriksen	Tå	18.9.29	1.4.65		1.1.62	1.10.59
314. Erhard Wisti Andersen	Vær	15.2.31	1.4.65		1.10.62 ²⁾	
315. Svend Ove Olsen	V	29.10.32	1.7.65		1.11.53	
316. Niels Egon Hansen	V	6.5.36	1.7.65		1.12.59	
317. Kjeld Bjarne Nielsen	Ø	12.5.31	1.8.65		1.5.53 ³⁾	

¹⁾ overpostbud II 1.5.53–30.6.55. ²⁾ landpostbud 1.10.63–30.9.64. ³⁾ u.f.nr. 1.10.–31.12.61.

Tjenestemænd	Tjenestested	Født	Kontorpakmester	Overpostbud		Postbud	Landpostbud
				I	II (postpakmester)		
<i>(kontorpakmestre)</i>							
318. Niels Kristiansen	K	17.8.35	1.8.65		1.2.59	
319. Anders Morten Eilerskov Jensen	K	22.5.36	1.8.65		1.8.59	
320. Svend Aage Sørensen	Vby	16.4.29	1.9.65		1.12.53	
321. Kai Møller Pedersen	K	14.1.37	1.9.65		1.9.59	
322. Erik Eugen Schultz	NV	22.4.31	1.12.65		1.5.52	
324. Leif Bent Petersen	V	3.11.37	1.12.65		1.12.62	
325. Kjeld Hugo Eggebrecht Pedersen	K	7.7.22	1.2.66	1.7.47	1.4.46	
327. Georg Ingo Pedersen	pkp	9.4.12	1.4.66	1.12.49	1.5.38	1.5.36	
328. Vilhelm Johannes Larsen	ap	24.8.27	1.4.66	1.1.58	1.11.51	
329. Arnold Jensen	ap	1.10.27	1.4.66	1.5.58	1.12.51	
330. Robert Pedersen	tol	15.8.15	1.4.66		1.4.64	1.9.39 ¹⁾	
331. Carl Frederik Glitzky	K	6.7.21	1.4.66		1.4.64	1.3.48	
332. Paul Wiggo Illner Breuning	tol	24.3.27	1.4.66		1.4.64	1.5.48	
333. Gunnar Johannes Gernsøe	pkp	29.12.27	1.4.66		1.4.64	1.1.49	
334. Knud Erik Sørensen	pkp	27.9.28	1.4.66		1.4.64	1.10.49	
335. Leif Niels Christian Olsen	tol	13.4.20	1.4.66		1.4.64	1.9.50	
336. Svend Aage Nielsen	omk	9.11.26	1.4.66		1.4.64	1.1.51	
337. Hans Poul Jensen	Bav	12.9.30	1.4.66		1.4.64	1.10.51	
338. Arnold Larsen	ap	31.1.29	1.4.66		1.4.64	1.2.52	
340. Svend Vinther	luh	10.10.29	1.4.66		1.6.53	
341. Martin Ejvind Andersen	Rdo	20.11.28	1.4.66		1.11.53	
342. Kristian Andreasen	Ø	19.2.29	1.4.66		1.12.53	
344. Ove Christensen	Ø	12.12.32	1.4.66		1.12.54	
345. Hans Jakob Jensen	Søb	23.3.30	1.4.66		1.8.54	
346. Preben Petersen Gindeberg	NV	10.1.30	1.4.66		1.2.55	
347. Bent Jensen	F	19.2.34	1.4.66		1.3.55	
348. Henry Holm Christensen	Brh	28.9.31	1.4.66		1.3.55	
349. Curt Ingemann Olsen	F	30.12.34	1.4.66		1.3.57	
351. Erik Petersen	omk	20.12.35	1.4.66		1.5.58	
352. Jens Holger Larsen	omk	26.2.32	1.4.66		1.2.57	
353. Jørgen Tarp Andreasen	omk	7.3.33	1.4.66		1.5.57	
354. Kaj Andersen	S	25.7.36	1.4.66		1.9.58	
358. Aksel Fristed	Hé	13.2.34	1.4.66		1.10.57	
359. Olaf Preben Weiler Johnsen	N	11.10.36	1.4.66		1.10.58	
361. Frede Rasmussen	Vby	14.2.34	1.4.66		1.12.57	
363. Ejner Mosberg Nielsen	Ch	4.1.33	1.4.66		1.4.58	
364. Jøren Nielsen	Vby	6.4.35	1.4.66		1.10.58	
365. Jørn Jørgensen	Ly	4.1.34	1.4.66		1.2.59	
367. Leo Sørensen	K	26.6.37	1.4.66		1.12.60	
368. John Kurt Andersen	K	19.11.36	1.4.66		1.6.61	
369. Orla Søren Laurids Jensen	Vir	20.12.38	1.4.66		1.4.62	
370. Bent Nellemann Ludvigsen	K	22.10.38	1.6.66		1.3.62	
371. Arne Henry Gottlieb Jønsson	pkp	27.4.29	1.11.66	1.4.64		1.5.50	
372. Ernst Bärtel	omk	5.5.33	1.11.66		1.12.57	
373. Gunner Thomsen	K	21.4.36	1.11.66		1.8.59	
374. Gunnar Lunddorf Toft	omk	11.6.34	1.4.67		1.2.58	
375. Holger Knudsen	Ø	11.5.31	1.5.67		1.2.55	
376. Poul Thorkild Eriksen	omk	18.4.33	1.5.67		1.2.58	
378a. Erik Jakobsen	pkp	3.3.27	1.1.68	1.5.56	1.4.48	
379. Poul Spetzler	N	13.11.37	1.1.68		1.4.60	
381. Erlüff Hilmér Jørgensen	ap	19.1.28	1.8.68	1.5.66	1.5.52	

¹⁾ overpostbud II 1.4.46-30.9.52.

Tjenestemænd	Tjenestested	Født	Kontorpakmester	Overpostbud		Postbud	Landpostbud
				I	II (postpakmester)		
<i>(kontorpakmestre)</i>							
383. Villy Immanuel Andersen	K	27.7.22	1.9.68	1.4.58	1.2.53	1.12.47	
384. Børge Carl Jensen	luh	3.7.28	1.9.68	1.7.55	1.7.50	
385. Kurt Peter Jeppesen	pkp	13.4.26	1.9.68		1.4.64	1.7.50	
386. Emil Hans William Månsson	pkp	3.4.21	1.9.68		1.4.64	1.10.50	
387. Egon Frode Christensen	pkp	9.3.22	1.9.68		1.4.64	1.11.50	
388. Leif Preben Reidl	tol	29.12.29	1.9.68		1.4.64	1.1.51	
389. Peter Marinus Hansen	pkp	25.7.26	1.9.68		1.4.64	1.5.51	
390. Aage Verner Juul Rasmussen	tol	27.12.26	1.9.68		1.4.64	1.12.51	
391. Ejvind Hansen	Bav	24.11.27	1.9.68		1.4.64	1.12.51	
393. Bent Larsen	pkp	28.2.29	1.9.68		1.4.67	1.5.52	
394. Knud Ewald Thomsen	ap	18.4.28	1.9.68		1.6.66	1.6.52	
397. Poul Frederik Bjerregaard Poulsen	Fm	7.1.23	1.9.68		1.11.66	18.46
398. Johannes Ewald Nelkop	V	29.1.31	1.9.68		1.4.68	1.7.54	
400. Christian Peter Baltzer Jensen	pkp	9.3.27	1.9.68		1.4.64	1.8.61	1.2.52
401. Henning Flyvholm Hansen	omk	31.5.31	1.9.68		1.2.56	
402. Tony Emil Rasmussen	Ly	15.3.33	1.9.68		1.6.56	
403. Peer Henning Hansen	Rdo	2.6.35	1.9.68		1.1.58	
404. Henning Jersie Pedersen	Hvi	12.3.36	1.9.68		1.6.58	
405. Frank Viktor Petersson	Alb	27.10.33	1.9.68		1.10.57	
406. Jørgen Brylov	Hé	23.1.37	1.9.68		1.5.59	
407. Kaj Helge Jensen	omk	28.1.34	1.9.68		1.2.58	
408. Bent Aage Laurits Jensen	Gl	3.4.34	1.9.68		1.3.58	
409. Ole Erik Olsson	omk	27.3.37	1.9.68		1.7.59	
410. Arne Jensen	Vir	25.1.34	1.9.68		1.6.58	
411. Ruben Gunnar Jensen	Ba	14.6.37	1.9.68		1.10.59	
412. Kai Frederichsen	Ø	4.8.37	1.9.68		1.12.59	
413. Jørgen Eiberg Thorup	Hot	8.9.37	1.9.68		1.1.60	
414. Palle Davidsen	Drg	10.4.37	1.9.68		1.5.60	
416. Paul Johansen Rudolph	Søb	10.11.36	1.9.68		1.7.61	
419. Rudolf Andersen	Brh	5.4.36	1.9.68		1.8.63	
421. Thorkild Nielsen	omk	21.12.33	1.12.68		1.4.58	
423. Johannes Erik Andersen	Søb	3.2.29	1.4.69	1.6.56	1.5.50	
424. Harni Erik Nielsen	omk	29.3.26	1.4.69	1.6.56	1.1.51 ¹⁾	
425. Wedell Poul Østergaard	Ch	7.5.24	1.4.69	1.11.56	1.10.50	
426. Preben Vestergaard Møller	pkp	1.2.27	1.4.69		1.4.64	1.12.51	
427. Henning Bach	ap	20.3.28	1.4.69		1.4.64	1.12.51	
428. Jens Axel Kristiansen	pkp	8.12.30	1.4.69		1.4.64	1.1.52	
429. Torleif Møller Hansen	ap	19.4.29	1.4.69		1.7.67	1.6.52	
430. Axel Svend Hansen	tol	18.9.27	1.4.69		1.8.66	1.8.52	
431. Harry Nelson	tol	2.3.27	1.4.69		1.11.66	1.11.52	
432. Carl Helmuth Hammer	ap	10.12.31	1.4.69		1.12.67	1.12.53	
433. Erik Rasmussen	ap	4.3.29	1.4.69		1.11.67	1.11.53	
434. Egon Poul Børge Olsen	ap	8.3.29	1.4.69		1.12.67	1.12.53	
435. Holger Vandsø Christensen	tol	27.3.31	1.4.69		1.12.53	
436. Poul Henning Knuth	tol	21.7.29	1.4.69		1.4.68	1.6.53 ²⁾	
437. Preben Eigil Larsen	pkp	28.9.31	1.4.69		1.4.68	1.12.54	
438. Peter Laustsen	luh	29.9.32	1.4.69		1.9.56	
439. Anton Prang	Rdo	5.3.36	1.4.69		1.10.57	
440. Aksel Velling Sørensen	omk	21.2.34	1.4.69		1.5.58	
441. Stein Ingvard Pedersen	omk	21.7.35	1.4.69		1.5.58	
442. Henry Christian Jørgensen	omk	3.5.34	1.4.69		1.5.58	
443. Jørgen Christian Johansen	Hvi	9.6.37	1.4.69		1.10.59	

¹⁾ overpostbud II 1.4.53–30.9.55. ²⁾ u.f.nr. 1.5.58–28.2.59.

Tjenestemænd	Tjenes- stedet	Født	Kontor- pak- mester	Overpostbud	Postbud	Land- postbud
<i>(kontorpakmestre)</i>						
444. Ib Bang Christensen	omk	9.7.33	1.4.69	1.7.58	
445. Kjeld Nielsen	Ly	22.6.33	1.4.69	1.12.57 ¹⁾	
446. John Christensen	S	20.9.37	1.4.69	1.2.60	
447. Jørn Jensen Vad	pkp	12.1.38	1.4.69	1.6.60	
448. Arne Emil Andersen	Van	18.3.38	1.4.69	1.7.60	
449. John Jensen	pkp	9.6.38	1.4.69	1.11.60	
450. Arne Dumann	N	8.11.39	1.4.69	1.3.62	
451. Hans Frederik Sørensen	Tå	5.10.40	1.4.69	1.11.61	
453. Poul-Willy Larsen	Vby	1.5.39	1.4.69	1.5.62	
454. Axel Rasmussen	Hot	22.8.34	1.4.69	1.8.62	
455. Henrik Ernesto Hansen	Brh	9.11.41	1.4.69	1.12.63	
456. Niels Leo Halkjær	Gl	7.7.35	1.4.69	1.12.62	
457. John Evald Christensen	K	1.8.40	1.4.69	1.8.63	
458. Erik Groth Petersen	V	24.12.41	1.4.69	1.11.64	
459. Kjeld Vagn Nielsen	K	1.8.40	1.4.69	1.9.63	
460. Anders Færge Jespersen	Hé	26.5.35	1.4.69	1.12.63	
462. Villy Preben Nielsen	pkp	14.7.30	1.6.69	1.4.68	1.12.54	
463. Ib Meilstrup	S	8.5.38	1.6.69	1.9.60	
465. Bent Hans Pedersen	K	9.12.38	1.12.69	1.2.64	
466. Tommy Finn Pedersen	Van	29.4.43	1.12.69	1.8.65	
469. Kurt Henning Nielsen	Ba	15.5.38	1.4.70	1.3.64	
470. Kaj Jensen	Ø	10.4.37	1.6.70	1.7.69	1.2.62	
472. Villy Bech	tol	8.6.22	1.11.70	1.4.64	1.12.51	1.6.47
474. Leo Vagn Hansen	omk	13.4.34	1.11.70	1.7.69	1.2.59	
475. Jens Dahl Sørensen	omk	27.9.34	1.3.71	1.7.69	1.9.59	
476. Erik Vestergaard Pedersen	Hl	11.1.41	1.3.71	1.7.69	1.1.64	
478. Peter Hansen	Hl	26.1.44	1.3.71	1.7.69	1.5.66	
479. John Ulrik Larsen	SV	21.2.44	1.3.71	1.9.66	
480. Henning Rusbjerg	Hvi	19.9.43	1.4.71	1.1.71	1.4.66	
481. Bjørn Andersen	V	27.2.34	1.5.71	1.7.69	1.5.58	
482. Bent Henry Jensen	Ø	17.6.37	1.5.71	1.7.69	1.12.63	
483. Flemming Tommy Sørensen	K	21.7.41	1.5.71	1.7.69	1.8.64	
483a. Kristian Erik Jensen	Sko	1.7.16	1.9.71	1.1.71	1.8.40
483b. Poul Axel Christensen	pkp	8.7.26	1.9.71	1.7.63 ²⁾	1.6.48	
484. Harly Mogens André Andersen	omk	30.8.31	1.9.71	1.7.69	1.9.53 ³⁾	
485. Niels Erik Hasseriis Jacobsen	tol	16.9.32	1.9.71	1.4.68	1.8.54	
486. Paul Edvard Kramer	ap	15.4.30	1.9.71	1.4.68	1.10.54	
487. Teddy Petersen	ap	12.9.30	1.9.71	1.4.68	1.2.55	
488. Kaj Ove Poul Jørgen Strøyer	pkp	9.3.28	1.9.71	1.7.69	1.4.49 ⁴⁾	
489. Jørgen Niels Dyring	tol	15.9.34	1.9.71	1.7.69	1.8.56	
490. Kaj Ehrenreich Thinggaard	ap	30.7.32	1.9.71	1.7.69	1.11.56	
491. Arne Badstue Janum	Tå	9.1.35	1.9.71	1.4.71	1.8.58	
492. Erik Christensen	omk	22.6.34	1.9.71	1.7.69	1.2.59	
493. Poul Nielsen	omk	27.1.35	1.9.71	1.7.69	1.10.59	
494. Mogens Ejner Nielsen	omk	24.9.36	1.9.71	1.7.69	1.11.59	
496. Arne Erhardt Eilertsen	Fm	31.7.33	1.9.71	1.1.71	1.11.66	1.6.60
497. Niels Aage Nielsen	omk	11.5.37	1.9.71	1.7.69	1.6.60	
498. Knud Skammelsen	omk	23.7.35	1.9.71	1.7.69	1.9.60	
499. Kaj Knudsen	omk	29.7.37	1.9.71	1.7.69	1.12.60	
500. Børge Holger Roed Thomsen	omk	3.3.40	1.9.71	1.7.69	1.7.62	

¹⁾ ude af post- og telegrafv. 1.11.64–30.6.65. ²⁾ chauffør 1.5.55, overchauffør 1.4.62. ³⁾ overpostbud 1.9.66, u.f.nr. 1.9.67, ude af post- og telegrafv. 1.5.68–31.3.69. ⁴⁾ overpostbud II (overpostbud) 1.2.56, u.f.nr. 1.12.59, ude af post- og telegrafv. 1.9.60–31.12.65.

Tjenestemænd	Tjenes- sted	Født	I nu- værende stilling	Overpostbud	Postbud	Land- postbud
<i>(kontorpakmestre)</i>						
501. Ole Mogens Bugge	NV	3.10.40	1.9.71	1.7.69	1.2.63	
502. Finn Jacobsen	omk	31.7.40	1.9.71	1.7.69	1.3.63	
503. Bendt Carlsen	Alb	22.3.38	1.9.71	1.8.70	1.11.61	
504. Bent Jacobsen	Drj	22.2.37	1.9.71	1.1.71	1.2.62	
505. Henning Hansen	omk	6.10.36	1.9.71	1.6.71	1.9.62	
506. Finn Larsen	S	8.12.41	1.9.71	1.7.69	1.8.63	
507. Preben Erik Nielsen	Rdo	30.6.42	1.9.71	1.7.69	1.10.64	
508. Jan John Fritze	V	7.9.38	1.9.71	1.7.69	1.8.63	
510. Horst Anton Trapp	V	8.2.34	1.9.71	1.7.69	1.11.63	
511. Leo Richard Frederiksen	Gj	18.11.42	1.9.71	1.7.69	1.3.65	
512. Keld Svensson	Ø	10.1.43	1.9.71	1.7.69	1.2.64	
514. Hans Therkildsen	K	12.1.38	1.9.71	1.1.71	1.4.65	
515. Steen Uffe Hansen	Hé	31.10.44	1.9.71	1.1.71	1.2.67	
516. Ole Seider	K	11.10.41	1.9.71	1.1.71	1.12.65	
517. Kaj Jørgen Hansen	Hvi	4.4.44	1.9.71	1.1.71	1.4.66 ¹	
518. Arne Emil Laustsen	K	14.3.43	1.9.71	1.1.71	1.6.67	
519. Arne Ejvind Petersen	omk	26.8.35	1.2.72	1.7.69	1.5.59	
520. John Jørgensen	S	11.5.40	1.2.72	1.7.69	1.8.63	
523. Jørgen Willy Møller Nielsen	Alb	17.1.29	1.10.72	1.2.55	1.2.50	
524. Georg Christensen	ap	30.3.23	1.10.72	1.4.64	1.10.52	
525. Jens Anton Søndergaard Besser	omk	10.3.38	1.10.72	1.7.69	1.10.62	
526. Bent Hans Løwe	Hvi	2.4.44	1.10.72	1.1.71	1.3.68	
527. Svend Aage Petersen	omk	22.4.37	1.1.73	1.7.69	1.9.59	
528. Jens Kjær Jensen	omk	18.6.35	1.1.73	1.7.69	1.3.60	
529. Leif Holdt Gregersen	omk	18.6.40	1.1.73	1.9.71	1.3.66	1.10.62
530. Dan Heinrich Holm Evald	omk	27.7.38	1.1.73	1.7.69	1.3.63	
531. Kjeld Nielsen	omk	27.2.36	1.1.73	1.7.69	1.12.63	
532. Jørgen Møller Fredell	omk	16.11.41	1.1.73	1.2.64	
533. Arne Niels Bonde Sørensen	omk	30.8.38	1.1.73	1.7.69	1.3.64	
534. Mogens Peter Carlsen	omk	23.10.33	1.1.73	1.7.69	1.3.64	
535. Christian Hansen	omk	29.3.32	1.1.73	1.3.64 ²	
536. Arne Lilholm Nielsen	omk	14.5.40	1.1.73	1.7.69	1.4.64	
537. Bent Skovboe	omk	28.2.41	1.1.73	1.7.69	1.5.64	
538. Ole Thorkil Sørensen	omk	23.5.43	1.1.73	1.7.69	1.9.65	
539. Henrik Henriksen	omk	27.10.36	1.1.73	1.7.69	1.10.64	
540. Ove Preben Sverbæk	omk	21.9.29	1.1.73	1.7.69	1.12.64	
541. Ib Henry Hansen	omk	23.1.34	1.1.73	1.7.69	1.2.65	
542. Holm Villy Nielsen	omk	13.10.34	1.1.73	1.8.70	1.3.65	
543. Vagn Refstrup	luh	26.5.34	1.3.73	1.7.69	1.11.56	
544. Bent Pedersen	luh	25.7.32	1.3.73	1.8.70	1.12.56	
545. Henning Anton Andersen	Ch	31.3.36	1.3.73	1.7.69	1.6.58	
546. Alex Børge Lauritsen	Hot	13.11.44	1.3.73	1.2.67	
547. Niels Anthon Mikkelsen	F	25.7.29	1.5.73	1.2.67 ³	1.2.53	
548. Finn Jensen	F	15.2.41	1.5.73	1.1.71	1.8.63	
549. Bent Andersen	Alb	3.6.42	1.5.73	1.1.71	1.9.64	
550. Poul-Bjørn Jensen	omk	29.4.41	1.5.73	1.7.69	1.7.63	
551. Egon Ehlers	Hl	16.6.34	1.5.73	1.7.69	1.1.65	
552. Kristen Aastrup Jørgensen	omk	23.9.26	1.9.73	1.4.58	1.6.51 ⁴	
553. Gunnar Thomsen	pkp	19.4.15	1.9.73	1.4.64	1.12.58	1.5.42
554. Hjalmar Andersen Schmidt	Brh	1.6.28	1.9.73	1.6.66	1.6.52	
555. Egon Bjerregaard Poulsen	Vær	5.12.26	1.9.73	1.6.66	1.10.65	1.6.52

¹⁾ u.f.nr. 1.1.-31.12.68. ²⁾ overpostbud 1.7.69-30.11.71. ³⁾ u.f.nr. 1.2.68-31.7.69. ⁴⁾ overpostbud II 1.4.57-31.3.58.

Tjenestemænd	Tjenestested	Født	I nuværende stilling	Overpostbud	Postbud	Landpostbud
<i>(kontorpakmestre)</i>						
556. Egon Blicher Pedersen	luh	1.7.32	1.9.73	1.7.69	1.2.57	
557. Niels Aage Lauritzen	Nær	10.8.36	1.9.73	1.11.72	1.8.58 ¹⁾	
558. Rasmus Johannes Larsen	omk	9.10.35	1.9.73	1.1.73	1.2.59	
559. Henning Eigil Hjorth Sørensen	Ø	5.6.35	1.9.73	1.12.71	1.5.59	
560. Bent Espersen	Nær	31.10.34	1.9.73	1.12.72	1.12.58
562. Knud Selch	omk	22.4.35	1.9.73	1.7.69	1.10.59	
563. Eigil Larsen	Gsa	9.3.33	1.9.73	1.9.71	1.7.69	1.11.59
564. Bent Brylov	N	6.1.40	1.9.73	1.7.69	1.7.62	
565. Ole Sørensen	omk	25.3.40	1.9.73	1.1.73	1.4.61	
566. Svend Skøde Kristensen	Gl	25.5.38	1.9.73	1.9.71	1.4.66	1.2.62
567. Frits Josephsen Overgaard	Ba	20.8.38	1.9.73	1.1.71	1.10.62	
568. Bent Nørtoft	omk	23.3.42	1.9.73	1.1.73	1.9.63	
569. Carlo Caj Nielsen	Søb	30.6.37	1.9.73	1.7.69	1.9.63	
570. Erling Jørgen Meier	N	2.9.42	1.9.73	1.7.69	1.7.64	
571. Per Magnus Kallehauge	S	29.9.42	1.9.73	1.5.72	1.12.64	
572. Jan Hansen	Vir	11.9.42	1.9.73	1.1.71	1.1.65	
573. Orla Henningsen	V	15.12.36	1.9.73	1.7.69	1.12.63	
574. Niels Christian Larsen	omk	2.2.38	1.9.73	1.1.73	1.7.64	
575. Jan Madsen	Rdo	19.9.43	1.9.73	1.7.69	1.1.66	
576. Laurits Johannes Wittenkamp	omk	26.2.41	1.9.73	1.1.73	1.12.64	
577. Frederik Gylstorff	Sko	4.5.36	1.9.73	1.1.71	1.5.65
578. Mogens Andersen	K	15.2.35	1.9.73	1.6.65	
579. Svend Roll Sørensen	Rdo	25.3.45	1.9.73	1.7.69	1.7.67	
580. Poul Svane Andresen	N	29.1.47	1.9.73	1.6.71	1.3.69	
581. John Høegh Nielsen	luh	19.7.44	1.9.73	1.9.71	1.10.68	
582. Arne Pedersen	Ksa	2.4.37	1.9.73	1.5.72	1.12.68	
583. Bent Anders Dyring Kledal	tol	4.1.19	1.11.73	1.3.48	1.2.43	
584. Niels Johannes Braagaard	K	7.8.32	1.11.73	1.3.73	1.10.57	
585. Vagn Behrendt Johansen	NV	23.4.37	1.11.73	1.7.69	1.2.62	
586. Ernst Vestergaard Dodensig	omk	12.10.39	1.11.73	1.1.73	1.8.63	
587. Leif Bruno Hansen	omk	15.7.40	1.11.73	1.1.73	1.2.65	
588. Jørgen Jørgensen	omk	30.11.41	1.11.73	1.1.73	1.2.65	
589. Allan Heldorf	K	31.7.46	1.11.73	1.1.71	1.8.67	
590. Folmer Emil Kristian Mortensen	omk	18.3.21	1.3.74	1.4.64	1.3.52	
591. Anton Erik Jepsen	Bav	28.12.34	1.3.74	1.9.71	1.4.59	
592. Albin Poulsen	K	11.7.43	1.3.74	1.6.71	1.11.67	
593. Leif Reinhold Hansen	Ba	11.12.42	1.5.74	1.1.71	1.12.64	
594. Mogens Christian Wimmelmann	omk	19.3.34	1.5.74	1.12.57 ²⁾	
595. Poul Ejgil Poulsen	Ø	4.12.44	1.5.74	1.1.71	1.4.67	
596. Kurt Flemming Nielsen	Ksa	21.4.45	1.5.74	1.9.73	1.6.69	
597. Bent Pedersen	Ch	2.10.43	1.8.74	1.2.66	
598. Flemming Poul Ivan Møller	Hvi	11.9.41	1.10.74	1.5.63	

Mekaniker.

Knud Skov Rasmussen (lr. 10).....kør 1.4.45 1.11.69

Montør.

Børge Nielsen (lr. 7).....kør 27.9.34 1.5.72 1.7.69³⁾ 1.12.58

¹⁾ kontorpakmester 1.4.66–31.10.72. ²⁾ u.f.nr. 1.10.61, ude af post- og telegrafv. 1.10.62–30.4.68, landpostbud 1.9.69–30.6.71.
³⁾ overchauffør, chauffør 1.6.66.

Tjenestemænd	Tjenes- stedet	Født	Overpostbud		Postbud	Land- postbud	Fag- prøve
			I	II (postpak- mester)			
Overpostbude og postbude.							
1. Hans Peter Knud Nielsen	K	5.7.12	1.4.49	1.8.38	1.8.36		
2. Helmuth Aleksander Madsen	V	19.11.16	1.4.49 ¹⁾	1.10.45	1.12.40 ²⁾		
3. Henning Frederik Lauritzen	F	1.6.12	1.4.49	1.4.46	1.6.36		
4. Kurt Harald Andersson	Ø	24.9.12	1.12.49	1.10.38	1.10.36		
5. Svend Aage Kai Strandgaard Christensen	K	12.5.13	1.2.50	1.7.44	1.6.37		
6. William Adolf Jensen	Ø	25.11.12	1.2.51	1.4.46	1.12.36		
7. Edvard Johannes Christensen	Ø	18.10.13	1.2.51	1.4.46	1.11.37		
8. Hans Viggo Pihl	aff	11.5.10	1.3.51	1.4.46	1.8.37		
9. Werner Kajander Christensen	HI	3.2.14	1.3.51	1.4.46	1.3.38		
10. Reinhold Gottlieb Alex Larsen	Ksa	11.12.09	1.4.51	1.4.46	1.9.37		
11. Valdemar Emanuel Brandenburg	aff	7.7.14	1.6.51	1.12.48 ³⁾	1.8.38		
13. Niels Aage Bokelund	Brh	16.9.13	1.6.51	1.4.46	1.10.37		
14. Johan Daniel Jensen	aff	6.8.09	1.7.51	1.4.46	1.2.35		
16. Otto Olsen Dose	N	26.1.13	1.10.51	1.4.46	1.1.38		
17. Oluf Otto Olsen	omk	2.9.12	1.11.51	1.10.45	1.10.36		
18. Otto Carl Johan Mønsted	K	30.7.13	1.3.52	1.12.45	1.4.38		
20. Kaj Møller	V	11.4.08	1.3.52	1.4.46	1.4.38		
21. Villy Valdemar Skov Pedersen	Ly	6.5.18	1.3.52	1.12.48	1.6.43		
22. Hans Erik Strømmen	pkp	4.4.14	1.4.52	1.12.45	1.5.38		
26. Kaj Daniel Philllipsen	K	4.6.12	1.8.52	1.4.46	1.4.38		
27. Walther Grandjean	K	13.8.18	1.8.52	1.12.48	1.9.42		
29. Ejgil Georg Winberg	Brh	31.10.12	1.11.52	1.4.46	1.4.38		
30. Egon Alfred Axel Lyksborg	K	2.11.12	1.11.52	1.4.46	1.4.38		
31. Aage Willy Petersen	K	8.4.14	1.11.52	1.4.46	1.8.38		
32. Georg Carstensen	pkp	23.10.14	1.11.52	1.4.46	1.11.38		
33. Anker Hede	NV	8.5.12	1.12.52	1.4.46	1.11.44	1.11.36	
34. Jakob Helmuth Holm Frederiksen	V	20.12.12	1.2.53	1.4.46	1.4.38		
35. Kaj Stephensen	N	31.12.12	1.2.53	1.4.46	1.4.38		
36. Harry Erland Bellstrøm	V	14.4.14	1.2.53	1.4.46	1.5.38		
37. Georg Olaj Alex Parbst	K	21.10.14	1.3.53	1.4.46	1.11.38		
38. Rudolf Vilhelm Hollensted Miene	K	2.2.15	1.3.53	1.4.46	1.3.39		
39. Arne Henrik Hansen	Cn	6.1.13	1.4.53	1.2.39	1.2.37		
40. Gunnar Christian Larsen	aff	1.3.15	1.4.53	1.4.46	1.3.39		
41. Werner Martin Kjærsgaard	F	9.2.15	1.4.53	1.4.46	1.3.39		
42. Børge Aksel Gerhard Zangenberg	K	21.3.15	1.5.53	1.4.46	1.4.39		
43. Peter Anders Thorbjørn Petersen	aff	3.3.15	1.4.39 ⁴⁾		
44. Alfred Eivind Rasmussen	K	24.4.15	1.5.53	1.4.46	1.5.39		
45. Georg Gunnar Emanuel Petersen	HI	25.10.14	1.5.53	1.4.46	1.5.39		
46. Henning Eichstedt Bülow	Ksa	30.6.15	1.5.53	1.4.46	1.7.39		
47. Helmuth Sigurd Marinus Sørensen	K	22.10.14	1.7.53	1.4.46	1.8.39		
48. Svend Aage Skarrild	HI	8.3.11	1.7.53	1.4.46	1.2.40		
49. Knud Alfred Hansen	Hé	14.8.15	1.8.53	1.4.46	1.9.39		
50. Helge Edgar Coster	Ø	18.12.15	1.8.53	1.4.46	1.1.40		
51. Eiler Jørgen Julius Petersen	K	12.1.16	1.8.53	1.4.46	1.2.40		
52. Tage Ekstrøm Larsen	V	21.6.11	1.9.53	1.4.46	1.2.40		
53. Svend Erik Vedel Jørgensen	Ø	7.9.11	1.10.53	1.4.46	1.2.40		
54. Kurt Henrik Malmqvist	K	12.7.12	1.10.53	1.4.46	1.2.40		
55. Knud Rosenberg Jørgensen	Ø	1.4.14	1.12.53	1.4.46	1.2.40		
56. Axel Jacob Jacobsen	S	3.5.14	1.2.54	1.4.46	1.2.40		
57. Jens Birger Egon Christensen	K	27.6.14	1.2.54	1.4.46	1.2.40		
58. John Børge Frandsen	K	20.5.15	1.2.54	1.4.46	1.2.40		

¹⁾ kontorpakmester 1.1.61–30.9.64. ²⁾ u.f.nr. 1.3.–31.12.43. ³⁾ chauffør 1.12.44. ⁴⁾ overpostbud II 1.4.46, overpostbud I 1.5.53–30.4.74.

Tjenestemænd	Tjenestested	Født	Overpostbud		Postbud	Landpostbud	Fagprøve
			I	II (postpakmester)			
<i>(overpostbude og postbude)</i>							
59. Louis Alfred Nilsson	V	24.1.16	1.3.54	1.4.46	1.2.40		
60. Hans Christian Larsen	Vby	2.2.16	1.3.54	1.4.46	1.3.40		
61. Frode Andersen	tol	6.2.26	1.3.54	1.7.49	1.3.47		
63. Henning Schandel Petersen	K	18.4.16	1.4.54	1.4.46	1.5.40		
64. Karl Emil Negithon Larsen	K	10.11.16	1.4.54	1.4.46	1.12.40		
65. Jørgen Gaarde-Nissen	K	28.2.17	1.4.54	1.4.46	1.3.41		
66. Karl Max Hansen	K	3.7.12	1.5.54	1.4.46	1.2.40		
67. Børge Henry Barming	K	5.4.17	1.6.54	1.4.46	1.5.41		
68. Frode Franche Dabelstein Hansen	F	20.2.16	1.7.54	1.4.46	1.3.40		
69. Erik Sander Sørensen	af	9.7.18	1.7.54	1.4.46	1.8.42		
70. Axel Wochner	F	12.4.08	1.7.54	1.4.46	1.4.43		1.6.37
71. Karl Arnold Larsen	Van	4.1.17	1.7.54	1.4.46	1.4.43		1.2.41
72. Erik Jørgen Vinzent Jørgensen	Van	25.4.18	1.9.54	1.3.48	1.5.42		
73. Søren Viggo Nielsen	Hl	8.12.16	1.10.54	1.3.48	1.1.41		
74. Olaf Henrik Andreas Jensen	Hvi	7.10.17	1.11.54	1.11.48	1.11.41 ¹		
75. Preben Scheef Sørensen	Ch	10.2.18	1.12.54	1.3.48	1.3.42		
76. Alfred Rasmus Jørgensen	K	26.3.11	1.1.55	1.1.47	1.2.40		
77. Egon Fredy Munkeboe Jensen	F	10.4.16	1.2.55	1.1.47	1.5.40		
78. Erik Børge Andersen	Ø	12.5.17	1.2.55	1.1.47	1.6.41		
79. Povl Erik Jørgensen	K	26.6.17	1.2.55	1.1.47	1.7.41		
80. Hans Peter Bregendahl	V	19.9.16	1.4.54 ²	1.4.46	1.10.40		
81. Poul Frede Frederiksen	K	24.7.17	1.3.55	1.1.47	1.8.41		
82. Halvor Bernhard Hilding Nilsson	Ly	22.8.11	1.4.55	1.4.46	1.9.37		
83. Carlo Peder Julius Rasmussen	Brh	8.1.10	1.4.55	1.4.46	1.3.40		
84. Hans Christian Urban Nielsen	af	20.7.17	1.4.55	1.1.47	1.8.41		
85. Erik Folmer Petersen	K	30.7.17	1.4.55	1.1.47	1.8.41		
86. Helge Erland Jens Aagaard	Ø	31.8.17	1.4.55	1.1.47	1.9.41		
88. Fritz Helge Marius Mathiesen	Hvi	21.9.17	1.5.55	1.1.47	1.10.41		
89. Svend Gunner Jacobsen	Vby	17.8.17	1.6.55	1.9.47	1.9.41		
90. Jørgen Baunsgaard	K	6.4.20	1.6.55	1.12.47	1.5.44		
91. Georg Holger Jørgensen	K	30.11.17	1.6.55	1.3.48	1.12.41		
92. Jørgen Helge Pedersen	NV	14.3.18	1.6.55	1.3.48	1.4.42		
93. Arne Peter Sørensen	af	21.5.18	1.6.55	1.3.48	1.6.42		
94. Knud Sørensen	pkp	5.3.16	1.7.55	1.4.46	1.4.40		
95. Aage Christen Villadsen	V	5.8.16	1.7.55	1.3.48	1.10.42		
96. Rikard Viggo Nielsen	N	2.2.19	1.7.55	1.7.48	1.3.43		
97. Henning Vilhelm Storgaard Nielsen	K	11.2.17	1.9.55	1.4.46 ³	1.3.41		
98. Kaj Hansen	K	25.9.18	1.9.55	1.3.48	1.10.42		
99. Siegfred Ludvig Hansen	Vir	17.9.15	1.9.55	1.3.48	1.11.42		1.8.41
101. Børge Henry Mikkelsen	Ø	25.1.19	1.10.55	1.3.48	1.2.43		
102. Kaj Botha Bøvith	K	4.2.19	1.12.55	1.3.48	1.3.43		
103. Kaj Emanuel Langner	K	23.6.17	1.2.55 ⁴	1.1.47	1.7.41		
104. Vagn Carlo Hilbert Sklander	F	3.8.17	1.2.56	1.1.47	1.9.41		
105. Leif Vilhelm Hansen	F	17.3.19	1.2.56	1.3.48	1.4.43		
106. Arnold Villy Hansen	K	30.4.19	1.2.56	1.3.48	1.5.43		
107. Ejvind Villy Pedersen	K	15.5.13	1.2.56	1.3.48	1.6.43		
108. Kai Vagn Jørgensen	K	4.7.15	1.2.56	1.3.48	1.6.43		
109. Erik Aage Jacobsen	V	27.7.19	1.3.56	1.3.48	1.8.43		
110. Jens Willy Nielsen	K	15.9.19	1.3.56	1.3.48	1.10.43		
111. Aage Carlo Petersen	Van	31.10.19	1.3.56	1.3.48	1.11.43		
112. Thorkild Emil Jensen	Ø	29.11.16	1.3.56	1.7.48	1.10.41		

¹⁾ chauffør 1.9.46–31.10.48. ²⁾ u.f.nr. 1.11.54–30.9.55. ³⁾ u.f.nr. 1.8.54–31.7.55. ⁴⁾ u.f.nr. 1.4.68–31.3.69.

Tjenestemænd	Tjenestested	Født	Overpostbud		Postbud	Landpostbud	Fagprøve
			I	II (postpakmester)			
<i>(overpostbude og postbude)</i>							
114. Børge Kristensen	Vby	24.1.12	1.4.56	1.10.45	1.4.38		
116. Niels Christian Carlo Scheuer Nielsen	Ch	15.3.14	1.4.56	1.4.46	1.4.38		
117. Johannes Emanuel Ripurt Rose	Vir	18.8.14	1.4.56	1.4.46	1.9.38		
118. Anton Grynnerup	pkp	12.1.18	1.4.56	1.10.47	1.4.42		
119. Jens Kristian Meirum	V	27.2.20	1.4.56	1.7.48	1.3.44		
120. Knud Saxbeck	V	25.2.20	1.4.56	1.7.48	1.3.44		
121. Helmuth Larsen	Brh	2.3.20	1.4.56	1.7.48	1.4.44		
122. Verner Emilus Lund	V	16.3.20	1.4.56	1.7.48	1.4.44		
123. Henry Martin Nielsen	K	17.3.20	1.4.56	1.7.48	1.4.44		
124. Peter Gunnar Lang Hansen	V	20.12.18	1.4.56	1.7.48	1.6.44		
125. Max Christoffersen	af	30.10.20	1.4.56	1.7.48	1.11.44		
126. Aage Juhl	pkp	5.6.20	1.4.56	1.3.49	1.7.44		
127. Arnold Georg Møller	Tå	11.1.10	1.4.56	1.4.51	1.6.39	1.4.36	
128. Erik Højhus	Hor	4.2.20	1.5.56	1.7.48	1.3.44		
129. Svend Aage Jensen	V	15.12.20	1.5.56	1.7.48	1.1.45		
130. John-Erik Poulsen	af	1.5.21	1.5.45 ¹		
131. Godtfred Emil Jensen	K	19.3.20	1.5.56	1.7.48	1.6.45		
132. Svend Helge Gerhard Laursen	V	1.7.21	1.5.56	1.3.49	1.7.45		
133. Børge Munk Jensen	af	20.1.15	1.6.56	1.7.48	1.11.41		
134. Christian Willem	Søb	19.2.20	1.6.56	1.7.48	1.4.45		
135. Bjørn Rasmus Rasmussen	Søb	30.7.17	1.6.56	1.4.49	1.4.43 ²		
136. Hermann Erik Hans Gerhardt Riisbrigh Wisberg	K	23.5.17	1.7.56	1.7.48	1.10.45		
137. Erik Hans Jørgen Friis Hansen	K	8.12.19	1.6.57 ³	1.8.48 ⁴	1.1.44		
138. Arly Frede Thorleif Thorsen	V	11.8.21	1.7.56	1.4.49	1.9.45		
140. Kaj Leo Hansen	Hor	2.10.17	1.9.56	1.4.47	1.4.43	1.11.41	
141. Georg Larsson	K	23.11.21	1.9.56	1.4.49	1.12.45		
142. Emil Holm	af	1.2.17	1.9.56	1.4.49	1.12.45		
143. Jørn Wagn Glifberg	K	19.12.21	1.9.56	1.4.49	1.1.46		
144. Helmer Linde Larsen	K	5.1.22	1.9.56	1.4.49	1.2.46		
145. Kurt Hugo Russ	V	27.6.21	1.10.56	1.4.49	1.2.46		
146. Egon Werner Knudsen	Hl	15.12.20	1.10.56	1.4.49 ⁵	1.12.45		
147. Frode Albert Andersen	K	28.2.19	1.10.56	1.4.50	1.8.45		
148. John Sigvald Schou Petersen	Gj	10.4.22	1.10.56	1.4.50	1.4.46		
149. Elvart Villy Jensen	pkp	11.7.21	1.11.56	1.3.49	1.8.45		
150. Poul Harroe	pkp	18.3.22	1.11.56	1.3.49	1.4.46		
151. Kaj Aage Niels Wallin	K	4.12.17	1.11.56	1.4.49	1.2.46		
152. Poul Viktor Engelbreth Christensen	V	14.3.17	1.11.56	1.5.49	1.9.45	1.4.41	
153. Børge Øster Jørgensen	K	9.10.21	1.11.56	1.4.50	1.11.45		
154. Bertel Kragerup	Hl	7.11.14	1.12.56	1.4.46	1.12.38		
155. Svend Aage Nielsen	Søb	7.2.19	1.12.56	1.4.50	1.12.45		
156. Helge Andersen	af	1.3.17	1.12.56	1.4.50	1.2.46	1.11.43	
157. Kjeld Gerdes Sprøgel	af	18.3.21	1.1.57	1.6.51	1.4.45		
158. Henning Eigil Axel Kirkbøl	N	28.8.22	1.1.57	1.6.51	1.4.46		50/47
159. Poul Vilhelm Bidstrup	K	29.6.23	1.2.57	1.6.51	1.4.46		
160. Verner Christian Vilhelmsen	Brh	19.8.23	1.2.57	1.6.51	1.4.46		
162. Kai Edvin Frederiksen	pkp	2.3.24	1.3.57	1.6.51	1.4.46		
163. Kjeld Normann Haastrup Rasmussen	Brh	11.10.12	1.4.57	1.4.46	1.4.38		
164. Villy Johannes August Nilsson	Ly	23.9.14	1.4.57	1.4.46	1.10.33		
165. Knud Christian Robert Sørensen	Hl	20.1.16	1.4.57	1.4.46	1.2.40		
166. Knud Ingvor Hansen	Gl	31.5.16	1.9.73	1.1.44 ⁶	1.4.41	

¹⁾ overpostbud II 1.7.48, overpostbud 1.5.56–31.7.74. ²⁾ ude af post- og telegrafv. 1.10.45–31.1.46. ³⁾ overchauffør 1.7.56. ⁴⁾ chauffør. ⁵⁾ u.f.n.r. 1.5.50–31.3.51. ⁶⁾ overpostbud 1.4.57–31.3.64, kontorpakmester 1.4.64–30.9.68, overpostbud 1.10.68–30.11.71, postbud 1.12.71–31.8.73.

Tjenestemænd	Tjenestested	Født	Overpostbud		Postbud	Landpostbud	Fagprøve
			I	II (postpakmester)			
<i>(overpostbude og postbude)</i>							
167. Kai Villemoes Petersen	K	5.7.23	1.4.57	1.6.51	1.4.46		
168. Jens Peter Larsen	S	29.12.21	1.5.57	1.4.49	1.1.46		
169. Ib Essing	Ksa	29.11.21	1.6.57	1.12.48 ¹⁾	1.5.47		
171. Henry Jensen	V	1.8.23	1.8.57	1.6.51	1.4.46		
172. Arne Christian Langebeck	S	12.4.24	1.8.57	1.6.51	1.4.46		
173. Christen Arnold Nielsen	K	24.7.17	1.8.57	1.11.51	1.9.46		
174. Helmutt Smith Frederiksen	Ch	18.8.20	1.9.57	1.4.50	1.8.45		
175. John Egil Foverskov	K	5.5.22	1.10.57	1.9.49	1.4.46		
176. Harry Konrad Lindblad	V	9.12.23	1.10.57	1.4.52	1.4.46 ²⁾		
177. Ove Henry Biensø	K	22.12.24	1.10.57	1.4.52	1.4.46		
178. Verner Larsen	K	24.8.17	1.11.56 ³⁾	1.4.50	1.9.41		
179. Svend Hansen	N	6.3.25	1.11.57	1.4.52	1.4.46		
180. Reno Verner Sylvest	K	14.12.24	1.12.57	1.4.52	1.4.46 ⁴⁾		
181. Hans-Erik Olsen	K	28.11.22	1.12.57	1.4.52	1.4.46		
182. Orla Einar Augustin Mogensen	V	30.8.19	1.1.58	1.3.48	1.9.43		
183. Jørgen Raun	Vby	28.8.22	1.1.58	1.8.52	1.4.46		
184. Knud Viggo Erik Thøgersen	N	31.8.17	1.2.58	1.1.47	1.9.41		
185. Børge Christensen	S	11.2.23	1.2.58	1.3.49	1.6.48		
186. Valdemar Laurentius Eggertsen	pkp	17.9.22	1.2.58	1.2.50	1.4.46		
187. Anthon Anders Preben Mikkelsen	K	1.6.25	1.2.58	1.8.52	1.6.46		
188. Kurt Helge Rasmussen	V	9.7.21	1.2.58	1.8.52	1.6.46		
189. Carl William Wilms Raun	Vby	5.11.20	1.2.58	1.8.52	1.6.46		
190. John Visti Ivanow Fisk	V	14.5.22	1.2.58	1.8.52	1.9.46		
191. Børge Herman Jensen	K	14.12.22	1.2.58	1.11.52	1.10.46		
192. Hans Heinrich Johannes Larsen	SV	16.4.21	1.2.58	1.11.52	1.10.46		
193. Jack Langhorn	K	30.5.17	1.2.58	1.11.53	1.11.46		
194. Helge Søren Hjulmand	Brh	16.12.25	1.2.58	1.12.52	1.1.47		
195. Kjeld Georg Fischer Andreasen	Hvi	9.3.26	1.2.58	1.12.52	1.4.47		
196. Henri Andreas Nielsen	V	22.3.12	1.3.58	1.4.46	1.2.40		
197. Milton Aage Olsen	S	27.7.25	1.3.58	1.12.52	1.4.47		
198. Tage Boe Jensen	K	9.5.25	1.3.58	1.12.52	1.5.47		
199. Helge Einer Gerhard Wendt Sørensen	Ly	19.5.22	1.4.58	1.12.52	1.8.47		
200. Robert Charles Sieben	Brh	9.4.21	1.4.58	1.12.52	1.9.47		
201. Bill Harry Hansen	Ø	21.10.23	1.4.58	1.12.52	1.10.47		
202. Erik Larsen	K	5.10.26	1.4.58	1.12.52	1.11.47		
203. Aage Jørgen Pedersen	V	30.4.20	1.4.58	1.2.53	1.9.47		
204. Vang Pio Friis Nielsen	K	10.12.07	1.5.58	1.2.53	1.12.47		
205. Carlo Emil Hansen	K	23.5.08	1.5.58	1.2.53	1.2.48		
206. Max Walther Holberg Petersen	K	11.11.25	1.2.58 ⁵⁾	1.12.52	1.12.46		
207. Svend Aage Reinhold Hansen	K	21.2.15	1.4.46	1.3.39		
208. Emil Christian Oulund	S	22.3.14	1.4.46	1.4.38		
209. Esben Lorang Carlander	Ly	13.2.14	1.4.46	1.9.38		
210. Kai Ludvig Jeppesen	Søb	12.12.12	1.4.46	1.1.41		
211. Erik Breiling	Ø	28.1.14	1.9.46	1.5.39		
212. Knud Hans Knudsen	K	23.1.22	1.7.47	1.2.46		
213. Hans Peter Christian Nielsen	K	24.4.18	1.3.48	1.5.42		
214. Aage Bundgaard	Brh	22.7.19	1.3.48	1.8.43		
215. Oluf Hjalmar Christian Jensen	Gl	25.2.19	1.3.48 ⁶⁾	1.9.43		
216. Aage Svendsen	Rdo	9.6.20	1.7.48	1.7.44		
217. Johannes Nygaard	Vir	9.2.18	1.7.48	1.2.47	1.8.42	

¹⁾ overpostbud I 1.4.55–31.7.56. ²⁾ overpostbud II 1.12.48–30.6.51. ³⁾ u.f.nr. 1.9.62–31.8.63. ⁴⁾ overpostbud II 1.12.48–31.3.51.
⁵⁾ u.f.nr. 1.2.65–31.5.66. ⁶⁾ overpostbud I 1.4.56–31.1.58.

Tjenestemænd	Tjenes- stedet	Født	Overpostbud		Postbud	Land- postbud	Fag- prøve
			I	II (postpak- mester)			
<i>(overpostbude og postbude)</i>							
218.	Ole Hoffmann Albretsen	Ba	17.1.19	1.10.48	1.7.43		
219.	Henry Siegfred Harpsøe	af	11.4.16	1.11.56 ¹⁾	1.12.45		
220.	Jens Peter Højer Mathiesen	Hot	16.10.21	1.4.49	1.11.45		
221.	Thomas Kresten Madsen	HI	10.12.20	1.4.49	1.11.45		
223.	Freddy Helmut Fich	pkp	26.9.23	1.2.50	1.4.46		
224.	Svend Møller	pkp	25.8.21	1.3.49 ²⁾	1.9.45		
225.	Henri Peter Madsen	pkp	2.1.25	1.3.50	1.4.46		
226.	Marinus Niels Peter Nielsen	S	25.6.12	1.4.50	1.3.40		
227.	Poul Verner Nors	Søb	14.3.20	1.4.50	1.4.44		
228.	Adler Olaf Ørsøe Rather	Brh	28.8.24	1.4.50	1.4.46		
229.	Erik Leif Nikolajsen	Gj	22.5.25	1.4.50	1.6.46		
231.	Vigo Johannes Petersen	pkp	7.10.13	1.4.51	1.12.45	1.8.38	
232.	Gunner Romeo Nymark Hansen	K	12.6.27	1.5.51	1.7.48		
233.	Bjarne Rudolph Madsen	V	23.3.24	1.5.51	1.9.48		
234.	Henning Svend Johan Pedersen	F	26.12.22	1.6.51	1.4.46		
235.	Knud Andersen	pkp	9.8.23	1.6.51	1.4.46		
237.	Verner Kofoed	Ly	6.1.22	1.10.51	1.2.46		
238.	Jørn Christian Friis Bille	Ly	24.1.21	1.10.51 ³⁾	1.5.45		
239.	Holger Sven Larsen	Tå	19.2.09	1.4.52	1.1.46	1.3.33	
240.	Erhard Johannes Ulrik Bredahl Christensen	K	1.11.18	1.4.52	1.4.46		
240a.	Einer Nyvang Nielsen	af	5.4.18	1.6.52 ⁴⁾	1.3.49		
241.	Carlis Madsen	Hot	8.12.27	1.4.52	1.1.49		
242.	Viggo Anders Henrik Enghusen	pkp	1.4.25	1.5.52	1.4.46		
243.	Sejr Magnus Andreas Larsen	Gl	10.5.20	1.6.52	1.6.44 ⁵⁾		
244.	Viktor Rasmussen	Rdo	6.3.24	1.6.52	1.1.49		
245.	Kjeld Emil Sophus Nielsen	Ch	25.9.23	1.8.52	1.4.46		
246.	Aage Thorvald Johannes Hansen	K	7.4.23	1.8.52	1.7.46	1.4.46	
247.	Preben Ingvard Poulsen	Hvi	29.10.23	1.8.52	1.8.46		
248.	Børge Leif Larsen	Vir	24.5.24	1.9.52	1.4.46		
249.	Aage Hagen-Nilsson	K	10.5.22	1.9.52	1.8.46		
250.	Christian Larsen	Ø	29.3.18	1.12.52	1.6.46		
251.	Tage Christian Rasmussen	K	5.5.22	1.12.52	1.12.46		
252.	Poul Henrik Nielsen	HI	28.2.23	1.9.73	1.2.47 ⁶⁾		
254.	Ronald Thorkild Arnecke	Vby	27.8.26	1.12.52	1.9.47		
255.	Uno Josva Jensen	HI	12.1.09	1.2.53	1.2.48		
256.	Niels Johannes Bendix	Gj	29.4.09	1.2.53	1.2.48		
258.	Heinrik Bue	N	24.9.09	1.2.53	1.2.48		
259.	Karl Villy Lefland	K	29.4.10	1.2.53	1.2.48		
261.	Oskar Laurits Holger Hansen	Rdo	11.12.10	1.2.53	1.2.48		
262.	Olaf Alexius Andersen	F	30.4.13	1.2.53	1.2.48		
263.	Ejvind Elvinus Andersen	HI	9.5.13	1.2.53	1.2.48		
264.	Gustav Frederiksen	S	20.5.13	1.2.53	1.2.48		
265.	Svend Aage Elith Larsen	K	23.7.13	1.2.53	1.2.48		
266.	Ejvind Furendal Hansen	N	14.9.13	1.2.53	1.2.48		
267.	Alex William Isaksson	Ch	8.4.14	1.2.53	1.2.48		
268.	Sigurd Skaarup	K	1.7.14	1.2.53	1.2.48		
269.	Poul Alf Lottrup Philipsen	K	28.2.15	1.2.53	1.2.48		
274.	Helge Hans Christian Christensen	af	17.1.18	1.2.53	1.2.48		
275.	Robert Saalfeld Frandsen	S	15.3.18	1.2.53	1.2.48		
276.	Leon Børge Valdemar Sørensen	V	30.4.19	1.2.53	1.2.48		

¹⁾ chauffør 1.12.48. ²⁾ u.f.nr. 1.2.56–31.1.57. ³⁾ u.f.nr. 1.3.–31.7.65. ⁴⁾ kontorpakmester 1.4.62–31.7.73. ⁵⁾ overpostbud I 1.12.48–30.9.50. ⁶⁾ overpostbud 1.12.52–30.9.72, postbud 1.10.72–31.8.73.

Tjenestemænd	Tjenestested	Født	Overpostbud		Postbud	Landpostbud	Fagprøve
			I	II (postpakmester)			
<i>(overpostbude og postbude)</i>							
277.	John Frisch	K	28.7.19	1.2.53	1.2.48	
278.	Arne Helmoth Sølberg	N	29.8.19	1.2.53	1.2.48	
279.	Erhard Nielsen Pedersen	V	6.9.20	1.2.53	1.2.48	
280.	Hans Gotfred Søren Meyer Frederiksen	N	23.12.20	1.2.53	1.2.48	
281.	Poul Erik Mortensen	K	25.3.21	1.2.53	1.2.48	
282.	Christian Pedersen	K	22.4.21	1.2.53	1.2.48	
283.	Preben Vons	V	15.6.21	1.2.53	1.2.48	
284.	Kaj Verner Rasmussen	Vby	11.8.21	1.2.53	1.2.48	
285.	Jens Ludvig Bokelund	V	2.9.21	1.2.53	1.2.48	
286.	Gottvald Johannes Frederik Nielsen	omk	29.5.11	1.2.53	1.3.48	
287.	Arne Ricard Schrøder	V	1.4.21	1.3.53	1.3.47	
288.	Leif Rasmussen	K	27.10.26	1.3.53	1.11.47	
291.	Helmuth Peter Jacobsen	K	7.10.15	1.3.53	1.2.48	
292.	Egon Carlo Jensen	V	12.4.14	1.3.53	1.3.48	
293.	Gunnar Mortensen	K	30.11.16	1.3.53	1.3.48	
294.	Georg Evonli Niels Pedersen	N	8.6.17	1.3.53	1.3.48	
295.	Ove Elis Hjelm	V	14.8.26	1.3.53	1.3.48	
296.	Aage Andreas Knud Hansen	Ksa	15.1.18	1.4.53	1.4.44 ¹	1.2.42
297.	Børge Villy René Nielsen	Gj	26.11.25	1.4.53	1.5.49	
298.	Mogens Erik Nielsen	V	28.4.27	1.5.53	1.5.48	
299.	Viktor Emanuel Arneke	Vby	3.12.23	1.5.53	1.5.48	
300.	Holger Alfred Groth Hansen	af	7.11.15	1.6.53	1.4.48	
302.	Tage Iben Nielsen	K	3.1.24	1.6.53	1.6.48	
303.	Bjarne Axel Marcher	K	4.3.25	1.6.53	1.6.48	
304.	Stanley Steen Petersen	Gl	25.3.20	1.7.53	1.4.44	
305.	Peder Joachim Nicolaj Jacobsen	tol	31.3.22	1.2.68 ²		1.1.47	
306.	Ernst Emanuel Larsen	Vb	25.10.15	1.7.53	1.7.47	1.1.41
307.	Ove Kjærsgaard	Vby	25.10.23	1.7.53	1.12.47	1.8.47
308.	Poul Jørgen Larsen	K	27.8.24	1.7.53	1.6.48	
309.	Aage Ejvind Andersen	af	21.5.23		1.7.48 ³	
310.	Edvard Aarup Iversen	K	15.8.23	1.7.53	1.7.48	
311.	Egon Larsen	F	15.11.24	1.7.53	1.7.48	
312.	Harry Thomas Vilhelm Christensen	Hl	16.12.19	1.7.53	1.7.48	
313.	Otto Bernhard Madsen	N	9.7.27	1.8.53	1.8.48	
314.	Hagbart Emanuel Kristensen	Ksa	21.2.20	1.9.53	1.8.48	1.4.48
315.	Jørn Bang Poulsen	K	2.4.27	1.9.53	1.8.48	
316.	Hans David Hansen	Ø	1.7.19	1.9.53	1.9.48	
318.	John Valdemar Rank Nielsen	Hvi	11.3.24	1.10.53	1.7.43	
319.	Jørgen Christophersen	S	15.5.21	1.10.53	1.8.48	
320.	Ejner Hansen	Hl	4.11.21	1.10.53	1.10.48	
321.	Vagn Halvor Madsen	Gj	15.5.27	1.10.53	1.10.48	
322.	Poul Otto Christian Olsen	K	8.7.23	1.10.53	1.7.50	1.2.47
323.	Ernst Børge Balle Jensen	Vby	17.8.15	1.11.53	1.2.48	
324.	Svend Leo Holm	NV	25.9.26	1.12.53	1.11.48	
325.	Svend Arne Hansen	S	24.12.23	1.12.53	1.12.48	
326.	Niels Christian Frederiksen Nørskov	Ø	19.8.25	1.12.53	1.12.48	
327.	Ruben Johannes Peter Nielsen	S	17.9.27	1.12.53	1.12.48	
328.	Otto Emil Voss	Hot	1.11.11	1.2.54	1.2.48	
329.	Svend Aage Nielsen	Gj	23.9.18	1.2.54	1.2.48	
330.	Helge Brygmann Christiansen	Nar	7.5.24	1.2.54	1.8.48	
331.	Hans Helge Anders Petersen	Gj	7.6.25	1.2.54	1.11.48	
332.	Kaj Verner Olsen	Ksa	15.12.27	1.2.54	1.1.49	

¹⁾ chauffør 1.7.47–31.7.51. ²⁾ chauffør 1.7.53, overchauffør 1.4.62. ³⁾ overpostbud 1.7.53–31.7.74.

Tjenestemænd	Tjenestested	Født	Overpostbud		Postbud	Landpostbud	Fagprøve
			I	II (postpakmester)			
<i>(overpostbude og postbude)</i>							
333. Frederik Rasmussen	Ø	11.8.24		1.2.54	1.1.49		
334. Leif Svend Nielsen	af	5.11.24		1.2.54	1.1.49		
335. Poul Ingemann Larsen	V	28.2.26		1.2.54	1.1.49		
336. Carl Peter Eskild Frydensberg Larsen	Ø	6.5.24		1.2.54	1.2.49		
337. Kaj Henning Christoffersen	SV	14.10.12		1.3.54	1.2.48		
338. Jens Christian Sørensen	V	29.12.24		1.3.54	1.1.49		
339. Jens Orla Brendstrup	K	1.10.25		1.3.54	1.1.49		
340. Knud Johannes Simonsen	Vby	30.11.19		1.3.54	1.1.49		
341. Hans Christian Hansen	Ly	21.12.22		1.3.54	1.2.49		
342. Erik Sandberg Bech	Brh	9.4.25		1.3.54	1.3.49		
343. Kaj Peter Hansen	Ø	4.1.28		1.3.54	1.3.49		
344. Aksel Benny Hansen	V	27.11.23		1.3.54	1.3.49		
345. Preben Sode Faurshou	F	7.9.24		1.3.54	1.3.49		
346. Keld Ole Bach Hansen	N	1.10.24		1.3.54	1.3.49		
347. Svend-Aage Sylvest Jensen	Bav	1.2.22		1.4.54	1.2.48		
348. Sigfred Josef Appelt Nielsen	V	26.10.25		1.4.54	1.11.48		
349. Preben Kurt Madsen	Søb	28.9.25		1.4.54	1.3.49		
350. Børge Lennart Frederiksen	F	10.8.25		1.4.54	1.4.49		
351. David Rolighed Christensen	S	9.1.24		1.4.54	1.4.49		
352. Karl Schmidt	Brh	1.8.26		1.4.54	1.4.49		
353. Knud Holm Kjæmpe	31	11.11.22		1.4.54	1.4.49		
354. Erik Henrik Jørgen Larsen	Ly	30.10.21		1.5.54	1.6.46		
355. Gunner Immanuel Hvalstrup	Ly	27.5.24		1.5.54	1.5.49		
356. Oscar Carl Kronkvist	Ksa	19.6.24		1.6.54	1.6.48		
357. Rudolf Gustav Quistdorff	15	14.10.26		1.6.54	1.12.48		
358. Evald Villy Poulsen	V	29.11.16		1.6.54	1.7.50	1.5.48	
359. John Helmuth Nielsen	Ø	1.5.26		1.6.54	1.6.49		
360. Egon Johansen	Ø	10.9.24		1.6.54	1.6.49		
361. Albert West Nielsen	Rdo	1.1.25		1.6.54	1.7.49		
362. Holger Cyril Rasted	K	22.10.25		1.3.54 ¹	1.7.48		
363. Poul Christian Christensen	Ø	27.8.25		1.7.54	1.7.49		
364. Erik Skaarup	K	8.11.22		1.8.54	1.4.46		
365. Eigil Hjalmar Rød	Ly	1.11.27		1.8.54	1.7.49		
366. Otto Bjerg	F	30.7.24		1.8.54	1.8.49		
367. Kai Børge Henning Nielsen	K	27.4.25		1.8.54	1.8.49		
368. Jørgen Rasmussen Ojen	pkp	29.3.25		1.9.54	1.5.46 ²		
369. Ejgo Holmer	K	9.11.24		1.9.54	1.8.49		
370. Svend Manfred Lindholm Texhøj	F	20.3.28		1.9.54	1.9.49		
371. Erling Børge Thomsen	Rdo	21.8.28		1.9.54	1.9.49		
372. Colja Bernhard Mogens Margetto Fisk	K	19.5.28		1.9.54	1.9.49		
373. Kjeld Ib Aage Nielsen	K	22.3.17		1.10.54	1.4.41 ³		
374. Jørgen Petersen	7	30.9.28		1.10.54	1.10.49		
375. Helge Jørgensen	K	9.9.23		1.10.54	1.10.49		
376. Kurt Laursen	Brh	16.11.21		1.10.54	1.10.49		
378. John Villiam Larsen	Brh	14.12.27		1.11.54	1.11.49		
379. Poul Egon Carlsen	af	6.3.28		1.11.54 ⁴	1.11.52		
380. Poul Marius Møller	K	2.2.27		1.12.54	1.6.48		
381. Boleslaw Møsling	F	14.12.24		1.12.54	1.12.49		
382. Egon Imbæk	Rdo	16.5.25		1.12.54	1.12.49		
383. Ivan Alex Peters	K	24.12.27		1.12.54 ⁵	1.12.49		

¹⁾ u.f.nr.15.1.-30.4.55. ²⁾ overpostbud II 1.12.48-30.4.52. ³⁾ overpostbud II 1.9.46-31.5.49. ⁴⁾ kontorpakmester 1.4.64-30.9.65.

⁵⁾ kontorpakmester 1.4.64-31.10.67.

Tjenestemænd	Tjenestested	Født	Overpostbud		Postbud	Landpostbud	Fagprøve
			I	II (postpakmester)			
<i>(overpostbude og postbude)</i>							
384. Gunner Kaj Hansen	K	2.11.26		1.1.55	1.1.50		
385. Frode Pedersen	V	12.4.26		1.1.55	1.1.50		
386. Tage Venø Nyby	K	11.4.25		1.1.55	1.1.50		
387. Niels Anker Axelsen	V	16.4.25		1.1.55	1.1.50		
388. Herman Damgaard Jensen	Ø	12.5.25		1.1.55	1.1.50		
389. Oskar Andreas Heidemann	Ø	13.8.25		1.1.55	1.1.50		
390. Mikkel August Møller Kristensen	K	26.8.25		1.1.55	1.1.50		
391. Ib Kristian Harring Schmidt	V	16.10.28		1.1.55	1.1.50		
392. Knud Ernst Jacobsen	af	20.5.20			1.1.49 ¹		
393. Bent Rudolf Nilsson	Ø	18.5.28		1.2.55	1.7.49		
394. Kaj Børge Fløycl	K	14.6.25		1.2.55	1.1.50		
395. Erik Holger Larsen	S	23.1.29		1.2.55	1.2.50		
396. Poul Jørn Larsen	Brh	31.12.28		1.3.55	1.1.50		
397. Erik Edvard Andersen	K	27.10.26		1.3.55	1.3.50		
398. Jacob Gerhard Waldbaum Dencker	Ø	29.12.25		1.3.55	1.3.50		
399. Henrik Peter Christensen	V	21.4.26		1.3.55	1.3.50		
400. Paul Wichmann Ludvigsen	Vir	29.6.24		1.4.55	1.8.46		
401. Svend Volmer Mikkelsen	Ly	26.12.17		1.4.55	1.7.47		
402. John Hansen	Hvi	17.1.29		1.4.55	1.2.50		
403. Andreas Bonnerup Gregersen	V	27.8.26		1.4.55	1.4.50		
404. Laurits Mosgaard	K	31.1.25		1.4.55	1.4.50		
405. Poul Højgaard	pkp	8.2.28		1.4.55	1.7.52		
406. Julius Frederik Saabye	S	6.3.25		1.5.55	1.5.50		
407. Erik Aage Forneby	F	18.9.25		1.5.55	1.5.50		
408. Poul Eigil Nielsen	Gsa	10.8.28		1.6.55 ²	1.6.50		
409. Svend Vagner Christensen	Ksa	27.6.26		1.6.55	1.6.50		
410. Jens Peter Jensen	K	30.5.19		1.6.55	1.6.50		
411. Poul Kristian Frederiksen	N	10.1.22		1.6.55	1.6.50		
412. Freddy Johannes Jørgensen Farre	S	12.3.22		1.6.55	1.6.50		
413. Curt Brundert Pedersen	V	25.2.28		1.7.55	1.3.49		
414. Ebbe William Kranker	Hl	9.10.23		1.7.55	1.5.49		
415. Poul Erik Sørensen	Hl	28.5.25		1.7.55	1.1.50		
416. Andreas Boisen Petersen	Rdo	6.8.25		1.7.55	1.7.50		
417. Villy August Nielsen	K	23.6.25		1.8.55	1.4.50		
418. Svend Aage Olesen	V	17.10.25		1.8.55	1.8.50		
419. David Denbæk	K	23.8.18		1.8.55	1.8.50		
420. Egon Thomsen	Ch	29.5.26		1.9.55	1.4.50		
421. Palle Johannes Vedersø	F	13.3.28		1.9.55	1.9.50		
422. Kai Hvidsten Hansen	V	16.10.25		1.9.55	1.9.50		
423. Ove Harry Petersen	Hé	20.6.15		1.10.55	1.10.49		
424. Kurt Holger Sogaard	Hl	26.6.21		1.10.55	1.8.50		1.5.40
425. Egon Rejnhardt Ruders	Søb	9.3.22		1.10.55	1.9.50		
426. Thorvald Vestergaard	Vby	17.9.25		1.10.55	1.10.50		
427. Carl Ejnar Malm	27	19.7.19		1.10.55	1.10.50		
428. Knud Gunner Anders Olsen	Brh	7.1.23		1.10.55	1.10.50		
429. Poul Albert Larsen	Alb	1.8.30		1.10.55	1.6.54		
430. Svend Anker Hansen	Ø	30.11.27		1.11.55	1.10.50		
431. Børge Schødt Schlosser	Ø	1.4.19		1.11.55	1.10.50		
432. Boleslaw Anton Wisniewski	S	7.12.19		1.11.55	1.10.50		
433. Torben Petersen	V	16.12.26		1.2.56	1.1.49		
435. Hans Jørgen Rasted	V	10.12.28		1.2.56	1.10.50		

¹) overpostbud II 1.2.55, overpostbud 1.4.58–30.9.74. ²) postbud 1.12.71–31.3.74.

Tjenestemænd	Tjenes- stedet	Født	Overpostbud		Postbud	Land- postbud	Fag- prøve
			I	II (postpak- mester)			
<i>(overpostbude og postbude)</i>							
436. Leif Christian Green	HJ	26.8.24	1.2.56	1.11.50		
437. Valdemar Godsk	aff	15.6.19	1.11.50 ¹		
438. Ejnar Rasmussen	GI	31.8.16	1.4.56	1.2.46		
439. Knud Arne Larsen	Ly	17.6.19	1.4.56	1.2.48		
440. Henry Alfred Michelich	Ly	22.6.19	1.4.56	1.3.48		
441. Helge Ingolf Christian Nielsen	pkp	4.12.21	1.4.56	1.3.48		
442. Leif Milton Jørgen Jensen	Vir	1.4.24	1.4.56	1.5.48		
443. Niels Jørgen Bentzen	KI	30.6.14	1.4.56	1.2.49		
444. Aksel Peter Jensen	Hé	21.11.24	1.4.56	1.7.49		
445. Poul Sjøgren	K	22.12.28	1.4.56	1.10.50		
446. Verner Richard Andersen	GI	4.8.28	1.4.56	1.10.50		
447. Erik Viktor Hansen	N	8.11.25	1.4.56	1.11.50		
448. Villy Alfred Jørgensen Bank	F	26.2.20	1.4.56	1.11.50		
449. Kai Kristian Kallermann	V	19.10.21	1.4.56	1.11.50		
450. Emil Børge Førsterling	V	23.4.22	1.4.56	1.11.50		
451. Peder Møller Christensen	F	21.12.22	1.4.56	1.11.50		
452. Jørgen Riberholdt-Nielsen	V	15.12.28	1.4.56	1.12.50		
453. Oskar Johannes Andreassen	aff	10.2.26	1.12.50 ²		
454. Verner Christensen Carl	F	12.5.26	1.4.56	1.12.50		
455. Svend Aage Jeppen	N	24.6.26	1.4.56	1.12.50		
456. Børge Larsen	V	21.1.29	1.4.56	1.12.50		
457. Knud Ronald Larsen	Ø	28.10.22	1.4.56	1.12.50		
458. Sigfred Tønning	K	19.12.18	1.4.56	1.12.50		
459. Arne Kai Reginhardt Starnov	Vby	3.7.24	1.4.56	1.11.51	1.2.50	
460. Knud Erik Larsen	Ø	29.1.28	1.4.56	1.1.51		
461. Gunnar Peder Hovgaard Hansen	Søb	29.4.28	1.4.56	1.5.52		
462. Ivar Dahlgard Knudsen	Hé	11.3.27	1.5.56	1.4.48		
463. Erik Holger Grome	pkp	5.1.21	1.6.56	1.2.45 ³		
464. Hans Viggo Fruerlund	Hé	22.12.26	1.6.56	1.1.51		
465. Walther Grum Moestrup	Hvi	26.12.26	1.6.56	1.4.51		
466. Preben Ib Lemming Andersen	Ø	31.10.29	1.7.56	1.1.51		
467. Knud Erik Adamsen	Rdo	11.11.22	1.7.56	1.1.51		
468. Henry Nielsen Krog	Ba	31.10.26	1.7.56	1.3.51		
469. Bjarne Verner Ekman	S	30.4.29	1.7.56	1.3.51		
470. Viggo Hans Cetti Clausen	F	28.1.30	1.8.56	1.2.51		
471. Poul Børge Ingvar Larsen	S	28.1.26	1.10.56	1.2.51		
472. Svend Gunner Nielsen	pkp	12.7.29	1.10.56	1.3.51		
473. Egon Helge Jørgensen	K	9.5.28	1.10.56	1.4.51		
474. Bent Erik Bach Hansen	V	19.6.27	1.11.56	1.3.51		
475. Asger Jørgensen	Hot	20.8.29	1.11.56	1.8.51		
476. Svend Aage Jensen	Vby	3.9.25	1.12.56	1.4.51		
477. Elith Petersen	Ø	30.6.28	1.12.56	1.4.51		
478. Alfred Smith	pkp	16.8.28	1.6.64 ⁴	1.4.51		
479. Kaj Robert Lindkvist Christensen	pkp	23.10.29	1.12.56	1.4.51		
480. Willy Jørn Andersen	V	27.10.20	1.10.55 ⁵	1.10.50		
481. Alfred Høgh Olesen	Hl	21.9.18	1.1.57	1.4.51		
482. Alf Leo Larsen	Hl	6.4.29	1.2.57	1.4.51		
483. Tage Pedersen	Hot	27.12.29	1.3.73	1.1.51 ⁶		
484. Bent Christian Hansen	V	12.4.30	1.3.57	1.5.51		
485. Aage Hansen	Ly	16.10.28	1.3.57	1.5.51		

¹⁾ overpostbud 1.2.56–31.7.74. ²⁾ overpostbud 1.4.56–31.7.74. ³⁾ frivillig militærtjeneste 1.11.45–31.8.46, overpostbud II 1.4.50–31.3.53. ⁴⁾ chauffør 1.12.56, overchauffør 1.4.64. ⁵⁾ ude af post- og telegrafv. 1.10.59–31.12.60. ⁶⁾ overpostbud 1.3.57–30.4.72.

Tjenestemand	Tjenestested	Født	Overpostbud		Postbud	Landpostbud	Fagprøve
			I	II (postpak- mester)			
<i>(overpostbude og postbude)</i>							
486.	Poul Hans Reinhardt Olsen	27	25.3.26	1.3.57	1.5.51	
487.	Otto Mejer Frederiksen	S	21.7.26	1.4.57	1.9.47	
488.	Helge Dan Ströbech	Drg	12.12.22	1.4.57	1.11.47	
489.	Henning Halvor Haagensen	Ch	9.4.21	1.4.57	1.3.48	
490.	Arne Vilhelm Salomonsson	Ly	19.4.24	1.4.57	1.6.48	
490a.	Jens Peter Jensen Pagh	Ba	12.6.20	1.7.48 ¹⁾	
491.	Frede Egon Jønsson	Ly	29.7.24	1.4.57	1.7.49	
492.	Axel Verner Nielsen	Ly	22.9.26	1.4.57	1.9.49	
493.	Erik Willner	Ch	9.8.27	1.4.57	1.2.51	
494.	Bent Peter Pedersen	N	23.8.28	1.4.57	1.5.51	
495.	Ole Hybel	N	4.4.30	1.4.57	1.5.51	
496.	Jens Peter Hansen	Vby	18.2.20	1.4.57	1.5.51	
497.	Arnold Sohn Larsen	K	17.7.29	1.4.57	1.6.51	
498.	Johan Bitsch Kristensen	pkp	13.2.26	1.4.57	1.6.51	
499.	Poul-Erik Jørgensen	pkp	6.4.26	1.4.57	1.6.51	
500.	Carl Theodor Meier	Vby	18.4.26	1.4.57	1.6.51	
502.	Einer Poulsen	V	16.1.27	1.4.57	1.6.51	
503.	John Folke Jakob Olsen	Vby	23.8.27	1.4.57	1.6.51	
504.	Hans Christian Koch	Ø	23.2.29	1.4.57	1.6.51	
505.	Villy Rasmus Tolstrup	K	20.9.26	1.4.57	1.10.51	
506.	Arne Skov	Ch	19.10.26	1.4.57	1.1.52	
507.	Frede Albeck Jensen	10	14.12.28	1.4.57	1.5.52	
508.	Svend Christensen	Ksa	9.7.28	1.4.57	1.11.52	
509.	Knud Børge Jensen	Gl	15.2.21	1.5.57	1.3.46 ²⁾	
510.	Hans Christensen	F	10.2.27	1.6.57	1.6.51	
511.	Orla Jensen	pkp	7.5.26	1.6.57	1.7.51	
512.	Viktor Emil Eskildsen	pkp	12.8.22	1.7.57	1.2.50	
513.	Jørn Annell Villadsen	pkp	6.9.28	1.7.63 ³⁾	1.10.49	
514.	Hans Glerup Nielsen	N	19.9.27	1.8.57	1.7.51	
515.	Kurt Peter Pedersen	K	1.5.27	1.8.57	1.9.51	
516.	Johan Gordon Rasmussen Melhedegaard	K	21.2.27	1.9.57	1.11.51	
517.	Erik Karl Emil Jensen	Kl	24.8.20	1.9.44 ⁴⁾	
518.	Hans Peter Brandt	Ø	29.10.29	1.11.57	1.10.51	
519.	Svend Erik Karl Petersen	K	12.11.20	1.11.57	1.10.51	
520.	Niels Baand Larsen	S	14.2.27	1.12.57	1.11.51	
521.	Oluf Christensen	Vby	19.10.26	1.1.58	1.10.51	
522.	Maggo Erik Jensen	S	14.2.27	1.1.58	1.11.51	
523.	Harding Wolf Hjortsø Kristensen	Hé	16.9.26	1.4.57 ⁵⁾	1.1.52	
524.	Svend Eigil Carl Ejlersen	pkp	13.3.24	1.11.57 ⁶⁾	1.11.48	
525.	Henrik Bruhn	Søb	17.7.27	1.2.58	1.9.51	
526.	Erik Christoffersen	Van	29.4.28	1.3.58 ⁷⁾	1.6.49	
527.	Johnny Anker Matz	S	4.6.29	1.3.58	1.7.50	
528.	Henry Johannes Hansen	S	24.1.29	1.3.58	1.1.51	
529.	Anders Kristian Rønberg	N	6.4.27	1.3.58	1.11.51	
530.	Sigvald Hansen Kvist	V	20.6.27	1.3.58	1.11.51	
531.	Vagn Skovbo Christensen	Brh	26.8.27	1.3.58	1.11.51	
532.	Henry Emil Baltersen	K	21.12.27	1.3.58	1.11.51	
533.	Erik Poul Schyberg	F	30.11.26	1.3.58	1.12.51	
534.	Eskær Rasmus Sørensen	Vby	3.2.27	1.3.58	1.12.51	
535.	Gunnar Eluf Hjulmand	Van	29.10.28	1.4.58	1.11.49 ⁸⁾	

¹⁾ overpostbud 1.4.57, landpostbud 1.12.70–28.2.73. ²⁾ chauffør 1.6.49–31.10.56. ³⁾ chauffør 1.8.57, overchauffør 1.10.62.
⁴⁾ overpostbud 1.10.57–30.11.71. ⁵⁾ u.f.n.r. 1.11.65–31.8.66. ⁶⁾ u.f.n.r. 1.7.–30.9.62. ⁷⁾ overchauffør 1.6.62–31.12.64. ⁸⁾ overpostbud II 1.10.53–31.10.54.

Tjenestemænd	Tjenes- sted	Født	Overpostbud		Postbud	Land- postbud	Fag- prøve
			I	II (postpak- mester)			
<i>(overpostbude og postbude)</i>							
536. Fridolf Oskar Håkansson	O	5.11.29	1.4.58	1.8.51		
537. Hans Peder Dyrby Pedersen	S	8.9.27	1.4.58	1.12.51		
539. Poul Bodenskjold	10	22.12.27	1.5.58	1.1.49		
540. Jørgen Alfred Jensen-Østedgaard	ap	16.6.27	1.5.58	1.12.51		
541. Karl Henning Anders Larsen	Hot	9.2.21	1.5.58	1.11.56	1.9.49	
542. Jørgen Christian Johannes Romsø	31	25.8.31	1.5.58	1.8.53		
545. Arne Johannes Nielsen	16	18.8.16	1.4.64		1.9.40 ¹⁾		
546. Børge Eiler Karl Andersen	5	1.6.19	1.4.64		1.6.43		
547. Carl Helge Saust	af	6.12.19		1.1.44 ²⁾		
548. Helge Peter Skødt Lund	34	9.4.18	1.4.64		1.11.44 ³⁾		
549. Hans Ejnar Plambach	40	10.10.20	1.4.64		1.11.45		
550. Stig Andersen	K	27.7.22	1.4.64		1.2.47 ⁴⁾		
551. Erik Oluf Crillesen	Kl	4.6.23	1.4.64		1.2.47	1.4.46	
552. Knud Marcus Nolsøe	24	1.5.26	1.4.64		1.5.47 ⁵⁾		
555. John Willy Henry Vorsholt	SV	7.12.16	1.4.64		1.2.48		
556. Jørn Schick	5	12.1.17	1.4.64		1.2.48		
557. Edmund Algodt Jensen	F	19.4.17	1.4.64		1.2.48 ⁶⁾		
558. Preben Arthur Frede Schmidt	16	5.8.18	1.4.64		1.2.48		
559. Arne Frandsen Jensen	tol	14.9.11	1.4.64		1.3.48 ⁷⁾		
560. Kurt Mozart Povlsen	Rdo	4.4.27	1.4.64		1.5.48		
561. Jens Herman Hansen	af	31.1.05	1.4.64		1.1.55	1.7.36	
562. Ove Carl Larsen	Tå	24.9.19	1.4.64		1.7.51	1.1.44	
563. Verner Henriksen	V	26.1.15	1.4.64		1.6.48 ⁸⁾		
564. Fritz Børge Syberg	Gsa	1.4.11	1.4.64		1.7.49	1.4.48	
565. Carlo Jacob Herman Hansen	Ø	15.7.20	1.4.64		1.12.48		
566. Leif Lange	SV	2.10.25	1.4.64		1.5.49		
567. Børge Oluf Jøxen Jensen	K	30.5.25	1.4.64		1.6.49		
568. Frode Max Haukohl	Gl	29.11.14	1.4.64		1.1.50	1.1.49	
569. Anker Peter Rasmussen	pkp	26.8.27	1.4.64		1.8.49		
570. John Alexandersen	af	13.7.28		1.8.49 ⁹⁾		
571. Hans Reinhardt Steinke	Rdo	29.8.28	1.4.64		1.11.49		
572. Jens Peter Frede Hansen	Ba	24.3.21	1.4.64		1.11.49		
573. Carlo Gerhard Christian Poulsen	Vb	7.10.23	1.4.64		1.1.50		
574. Arne Christoffersen	SV	26.3.29	1.4.64		1.4.50		
575. Helge Preben Kielberg	Ly	28.5.28	1.4.64		1.4.50		
576. Knud Overby Levring	Kl	26.5.21	1.4.64		1.4.50		
577. Carl Flemming Nielsen	Hvi	26.8.28	1.4.64		1.5.50		
578. Svend Aage Olsen	Ly	12.11.27	1.4.64		1.5.50		
579. Kristian Kristensen	Vby	21.4.29	1.4.64		1.5.50		
580. Knud Iskou Sørensen	pkp	3.7.28	1.4.64		1.6.50		
581. Martin Ole Kaihøi Saxfort	Gj	28.4.19	1.4.64		1.6.50		
583. Ib Ole Høck	29	12.12.23	1.4.64		1.11.50		
584. Yvan Dichow	Gj	13.10.24	1.4.64		1.11.50		
585. Ejnar Jensen	24	1.2.25	1.11.63		1.11.50 ¹⁰⁾		
586. Peter Baarsgaard Hansen	af	2.12.25	1.4.64		1.11.50		
587. Villy Nielsen	SV	28.7.26	1.4.64		1.11.50		
588. Verner Edmund Jensen	Van	13.9.29	1.4.64		1.11.50		
589. Bent Laursen	Ksa	4.6.29	1.4.64		1.7.50 ¹¹⁾		
590. Poul Steensgaard Nielsen	Ly	18.5.26	1.4.64		1.10.52	1.3.49	

¹⁾ overpostbud II 1.1.-28.8.47. ²⁾ overpostbud 1.4.64-30.4.74. ³⁾ overpostbud II 1.7.48, overpostbud I 1.5.56-30.4.58. ⁴⁾ chauffør 1.3.53-31.1.54. ⁵⁾ overpostbud II 1.12.52-31.1.58. ⁶⁾ overpostbud II 1.3.53-31.10.54. ⁷⁾ overpostbud II 1.10.51, overpostbud I 1.5.55-31.3.56. ⁸⁾ overpostbud II 1.3.55-28.2.57. ⁹⁾ overpostbud 1.4.64-30.9.74. ¹⁰⁾ chauffør 1.12.56-31.3.61. ¹¹⁾ u.f.nr. 1.6.-31.10.66.

Tjenestemænd	Tjenestested	Født	Overpostbud	Postbud	Landpostbud	Fagprøve
<i>(overpostbude og postbude)</i>						
591. Tage Thystrup Nielsen	S	21.9.27	1.4.64	1.1.51		
592. John Carl Preben Thomsen	Ch	19.2.28	1.4.64	1.1.51		
593. Aage Villy Christensen	Bav	19.1.27	1.4.64	1.1.51		
594. Erik Knud Sivertsen	pkp	28.1.30	1.4.64	1.2.51		
595. Poul Erik Pedersen	Hvi	28.6.28	1.4.64	1.2.51		
596. Kaj Egon Krammer	Ø	8.5.21	1.4.64	1.2.51		
597. Henning Nielsen Præst	Brh	23.4.25	1.4.64	1.3.51		
598. Jan Ferenkamp Larsen	Vby	10.6.25	1.4.64	1.4.51		
599. Bent Herman Andersen	Brh	11.1.29	1.4.64	1.4.51		
600. Svend Aage Baastrup Kudsk	pkp	30.7.26	1.4.64	1.5.51		
601. Knud Erling Dybdal Petersen	Vir	4.4.30	1.4.66	1.5.51		
602. Verner Nielsen	pkp	21.4.26	1.4.64	1.6.51 ¹		
603. Svend Dyg	Hl	15.11.26	1.4.64	1.6.51		
604. Ejner Dall	V	4.12.26	1.4.64	1.6.51		
605. Verner Gundelund Nielsen	pkp	27.5.26	1.4.64	1.7.51		
606. Preben Lcif Holger Nymann	Hvi	8.10.26	1.9.73	1.7.51 ²		
607. Villy Henrik Olsen	pkp	28.11.26	1.4.64	1.7.51		
608. Bent Jensen Skals	V	23.12.26	1.4.64	1.7.51		
609. Aage Willy Nielsen	af	21.9.27	1.7.51 ³		
610. Henning Christiansen	Fm	20.8.18	1.11.66	1.5.43	
611. Mogens Harald Kristian Aistrup	Hvi	21.9.26	1.4.64	1.8.51		
612. Peder Vilmar Aarup Pedersen	Vær	14.1.16	1.10.64	1.8.43	
613. Carlo Laurits Olsen	N	11.5.28	1.4.64	1.9.51		
614. Per Wiedekam Hansen	V	12.2.28	1.4.64	1.9.51		
615. Niels Egon Laursen	Ly	20.12.22	1.4.64	1.9.51		
616. Bernth Andreas Iversen	Hé	3.10.20	1.4.64	1.9.51		
617. Carl Johan Blok	N	20.6.29	1.4.64	1.10.51		
618. John Mogens Borup Lassen	Ba	10.11.29	1.4.64	1.10.51		
619. Aksel Henry Louis Larsen	Hvi	25.5.29	1.4.64	1.10.51		
620a. Hans Sigfred Jørgensen	K	13.5.24	1.4.64 ⁴	1.8.53	1.1.50	
621. Ingvard Peter Nielsen	V	24.12.26	1.4.64	1.11.51		
622. Anton Christian Pedersen	pkp	16.3.27	1.4.64	1.11.51		
623. Harald Petersen	Hvi	10.5.27	1.4.64	1.11.51		
624. Aksel Olsen	pkp	6.9.27	1.4.64	1.11.51		
625. Aage Bruus Jensen	28	8.9.27	1.4.64	1.11.51		
626. Harry Tadebæk Hansen	Ø	24.11.27	1.4.64	1.11.51		
627. Hans Jensen Hylle	F	11.1.28	1.4.64	1.11.51		
628. Bent Jensen	F	17.5.29	1.4.64	1.11.51		
629. Carl Frede Mathiassen Jensen	S	30.5.23	1.4.64	1.11.51		
630. Børge Edvin Ziebell Petersen	pkp	16.1.20	1.4.64	1.11.51		
631. Peder Bang Andersen	Ba	28.1.21	1.4.64	1.11.51		
632. Sejer Nielsen	15	16.11.30	1.4.66	1.12.51		
633. Ib Isaksson	Ch	30.11.26	1.4.64	1.12.51		
634. Mogens Jensen	17	12.12.26	1.4.64	1.12.51		
635. Mogens Kristian Larsen	Gj	15.11.27	1.4.64	1.12.51		
636. Kaj Vinding Pedersen	K	16.8.28	1.4.64	1.12.51		
637. Ernst Harry Pedersen	pkp	12.3.27	1.4.64	1.1.52		
638. Helge Roberts Hansen	K	11.11.27	1.4.64	1.1.52		
639. Johannes Bremer Bremerstent	omk	2.12.27	1.4.64	1.1.52		
640. Niels Madsen Holm	Gj	19.11.28	1.4.64	1.1.52		
641. Henry Bernhard Petersen	Ø	7.6.27	1.4.64 ⁵	1.12.51		

¹⁾ overpostbud II 1.6.53–30.6.56. ²⁾ overpostbud 1.4.64–30.4.72, postbud 1.5.72–31.8.73. ³⁾ overpostbud 1.4.64–31.7.74. ⁴⁾ overchauffør 1.8.64–31.3.73. ⁵⁾ u.f.nr. 1.12.66–31.1.67.

Tjenestemænd	Tjenestested	Født	Overpostbud	Postbud	Landpostbud	Fagprøve
<i>(overpostbude og postbude)</i>						
642. Flemming Bolding	Ly	4.1.31	1.4.64	1.2.52		
643. Henning Rise	Van	19.2.29	1.4.64	1.2.52		
644. Ove Erik Roulund Larsen	pkp	14.11.29	1.12.71	1.2.52 ¹		
645. Henry Mikkelsen	Vby	13.12.26	1.4.64	1.2.52		
646. Knud Hansen	Ksa	4.6.27	1.4.61	1.2.52		
647. Aage André Torp Petersen	Vby	30.9.27	1.4.64	1.2.52		
648. Erik Kristian Hansen	K	17.9.28	1.4.64	1.2.52		
649. Willy Hammerhøj	Gl	4.5.27	1.4.64	1.2.52		
650. Hans Verner Moss Ebbesen	Nær	19.12.20	1.9.73	1.2.52 ²		
651. Anders Poul Johansen	N	3.3.27	1.4.64	1.3.52		
652. Charles Rise	K	11.4.27	1.4.64	1.3.52		
655. Erik Brønnum	Ø	21.3.21	1.4.64	1.4.52		
656. Børge Olesen	pkp	1.10.29	1.4.64	1.4.52		
657. Viggo Martin Søqvist	af	17.6.27	1.4.64	1.4.52		
658. Henning Erik Larsen	N	1.5.31	1.5.66	1.5.52		
658a. Oskar Sigfred Abildskov	omk	5.11.19	1.10.74	1.5.52 ³		
659. Leif Halfdan Poulsen	NV	14.5.27	1.5.66	1.5.52		
660. Jørgen Svend Müller	K	18.7.27	1.5.66	1.5.52		
661. Hans Sørensen	Ø	16.9.27	1.5.66	1.5.52		
662. Viktor Liljegren Hansen	K	28.1.28	1.5.66	1.5.52		
663. Svend Erik Hansen	K	20.6.28	1.5.66	1.5.52		
664. Jørgen Rosenqvist	9	4.10.28	1.5.66 ⁴	1.5.52		
665. Arne Jensen	Ksa	24.11.28	1.5.66	1.5.52		
666. Jens Christian Mortensen	Ø	8.12.28	1.5.66	1.5.52		
667. John Carl Elin Hjorth	S	26.1.29	1.5.66	1.5.52		
668. Kristian Christensen	af	13.10.20	1.4.64	1.5.52		
669. Ehlers Chresten Juhl	af	13.8.20	1.4.64	1.5.52		
670. Svend Aage Larsen	Ly	11.8.24	1.4.64	1.10.52	1.2.52	
671. Kay Weinreich Jørgensen	K	3.4.27	1.6.66	1.6.52		
672. Niels Conrad Tellefsen Sørensen	ap	18.5.27	1.6.66	1.6.52		
673. Svend Jensen	Ksa	23.10.27	1.6.66	1.6.52		
674. Orla Lehman Henriksen	omk	21.1.28	1.6.66	1.6.52		
675. Jachic Rene Neumann Johansen	F	13.3.28	1.6.66	1.6.52		
677. Rasmus Christian Jessen	3	4.7.28	1.6.66	1.6.52		
678. Hans Peter Hansen Nielsen	K	6.8.28	1.6.66	1.6.52		
680. Peter Jacobsen Grundahl	Ø	24.10.20	1.4.64	1.6.52		
681. Leif Nortoft	pkp	14.8.30	1.7.66	1.7.52		
682. Søren Theodor Kærsgaard	K	6.1.27	1.7.66	1.7.52		
683. Henning Støttrup Sloth	pkp	23.7.27	1.7.66	1.7.52		
684. Jens Ove Jensen	13	26.1.28	1.7.66	1.7.52		
685. Andreas Brogaard Jacobsen	Hé	29.7.28	1.7.66	1.7.52		
686. Frede Jensen	Sko	2.12.29	1.7.66	1.7.52		
687. Villy Anker Frederiksen	N	20.8.30	1.7.68	1.7.52		
688. Karsten Johannes Andreas Hansen	Ø	5.6.31	1.7.66	1.7.52		
689. Kai John Sørensen	F	28.8.29	1.8.66	1.9.51 ⁵		
690. Henning Jørgensen	S	30.6.30	1.8.66	1.8.52		
691. Otto Carl Malling Olsen	K	1.9.30	1.8.66	1.8.52		
692. Alf Knud Lytzen	pkp	27.1.26	1.8.66	1.8.52		
693. Kjeld Theilgaard Pedersen	Ch	30.3.28	1.8.66	1.8.52		
694. Erik Jørgensen	Vir	10.5.27	1.8.66	1.8.52		
695. Anders Lysdal Jørgensen	omk	12.8.27	1.8.66	1.8.52		

¹) overpostbud 1.4.64–31.8.70. ²) kontorpakmester 1.4.63–31.8.72, overpostbud 1.9.72–31.3.73, postbud 1.4.–31.8.73. ³) kontorpakmester 1.4.64–30.9.74. ⁴) kontorpakmester 1.9.68–31.12.70. ⁵) u.f.nr. 1.12.52–31.10.53.

Tjenestemænd	Tjenes- sted	Født	Overpostbud	Postbud	Land- postbud	Fag- prøve
<i>(overpostbude og postbude)</i>						
696. Knud Gustav Henry Jørgensen	Ø	29.8.28	1.8.66	1.8.52		
697. Arne Navntoft Lavrsen	af	15.10.29	1.9.52 ¹		
698. Johannes Egeberg Christensen	Ly	26.3.30	1.9.66	1.9.52		
699. Svend Aage Christensen	Sko	23.3.30	1.3.53 ²		
700. Niels Kristian Pedersen	Søb	21.2.30	1.3.69	1.4.53		
701. Jørgen Thomsen Steengaard	Hé	19.4.30	1.4.67	1.4.53		
702. John Christoffer Pedersen	Hvi	30.7.31	1.6.67	1.6.53		
703. Bent Emil Storning	Tå	12.7.31	1.9.73	1.7.53 ³		
704. Erik Kristensen	Ø	19.8.30	1.8.67	1.8.53		
705. Henning Lindahl Larsen	V	16.6.28	1.10.66	1.10.52		
706. Adolf Wilhelm Rahder	Brh	29.4.28	1.10.66	1.10.52		
707. Johannes Peder Jensen	F	27.5.28	1.10.66	1.10.52		
708. Anton Holm Nielsen	pkp	27.1.28	1.10.66	1.10.52		
709. Karlo Skydsgaard Holm	K	17.2.28	1.10.66	1.10.52		
710. Ejnar Klausen	Ø	26.2.28	1.2.70	1.10.52 ⁴		
711. Donald Viktor Søgaard	Ly	29.2.28	1.10.66	1.10.52		
712. Erik Nelson Kristensen	F	28.10.28	1.10.66	1.10.52		
713. Ejvin Jokumsen	K	23.12.28	1.10.66	1.10.52		
714. Bendt Andreassen	Hvi	16.6.29	1.10.66	1.10.52		
715. Frede Torben Olsen Nikolajsen	K	19.9.29	1.10.66	1.10.52		
716. Ejgil Villy Bechmann Johansen	Bav	19.1.21	1.4.64	1.10.52		
717. Børge Ivan Larsen	Ly	21.8.28	1.11.66	1.11.52		
718. Jakob Grønbak Sørensen	V	21.12.27	1.11.66	1.11.52		
719. Aksel Jensen Poulsen	Vby	19.7.28	1.11.66	1.11.52		
720. Bent Vogelius Christensen	af	2.8.28	1.11.66	1.11.52		
721. Thomas Christian Johannsen	Hvi	6.8.28	1.11.66	1.11.52		
722. Holger Steffen Sunddal	pkp	10.9.28	1.11.66	1.11.52		
723. Villiam Bygsø	Gl	15.10.28	1.11.66	1.11.52		
724. Oskar Emil Petersen	Vby	28.10.28	1.11.66	1.11.52		
725. Ejner Ockholm Christensen	Drg	26.1.27	1.11.66	1.11.52		
726. Peder Hansen Pedersen	Ø	7.4.28	1.11.66	1.11.52		
727. Arne Nielsen Poulsen	Brh	6.7.28	1.11.66	1.11.52		
728. Johan Jensen	Ø	13.5.28	1.12.66	1.12.52		
729. Orla Hylleberg Graversen	Ksa	8.6.29	1.12.66	1.12.52		
730. Møller Nielsen Jakobsen	Hé	21.10.28	1.7.67	1.12.52		
731. Aage Sejersén	Hé	6.1.29	1.12.66	1.12.52		
732. John Harry Ove Sørensen	N	23.8.27	1.1.67	1.1.53		
733. Børge Willy Märcher	tol	26.6.28	1.1.67	1.1.53		
734. Niels Ernst Jensen	Kl	29.12.31	1.11.67	1.11.53		
735. Poul Alfred Olsen	Ø	22.5.28	1.1.67	1.1.53		
736. Hugo Hartmann Bonne	pkp	1.5.31	1.1.68	1.1.54		
737. Birger Herold	Ksa	12.3.28	1.2.67	1.2.53		
738. Henning Jensen	F	5.3.31	1.4.68	1.7.54		
739. Ove Vagner Henriksen	Ø	28.3.28	1.2.67	1.2.53		
740. Aage Jørgensen	K	26.7.28	1.2.53 ⁵		
741. Erlind Vagn Petersen	Gl	26.12.28	1.9.73	1.2.53 ⁶		
742. Gudmund Evald Petersen	Vær	7.9.30	1.3.69	1.3.53		
743. Hemming Christian Ulrik Jørgensen	V	23.2.29	1.3.67	1.3.53		
744. Svend Aage Rasmussen	Ch	30.11.31	1.4.68	1.7.54		
745. Søren Jensen	Gl	26.6.26	1.9.73	1.11.55 ⁷	1.8.50	

¹⁾ overpostbud 1.9.66–30.4.74. ²⁾ overpostbud 1.3.67–31.8.70. ³⁾ overpostbud 1.7.67–31.5.71, postbud 1.6.71–31.8.73. ⁴⁾ kontorpakmester 1.4.65–31.1.70. ⁵⁾ overpostbud 1.2.67–30.9.74. ⁶⁾ overpostbud 1.2.67–31.8.70, postbud 1.9.70–31.8.73. ⁷⁾ overpostbud 1.4.64–31.12.70, postbud 1.1.71–31.8.73.

Tjenestemand	Tjenestested	Født	Overpostbud	Postbud	Landpostbud	Fagprøve
<i>(overpostbude og postbude)</i>						
746. Leif Ejgil Jensen	omk	17.3.32	1.4.67	1.4.53		
747. Egon Lund Madsen	pkp	4.4.29	1.4.67	1.4.53		
748. Kristian Arne Emil Christiansen	af	15.3.28	1.12.69 ¹	1.4.53 ²		
749. Orla Harry Nielsen	Søb	17.9.28	1.4.67	1.4.53		
749a. John Atkinson	Søb	7.6.28	1.4.67 ³	1.4.53		
750. Jeppe Ole Christensen Buhl	af	15.12.31	1.4.67	1.4.53		
751. BørgeJuel Andersen	Ly	7.4.32	1.7.69 ⁴	1.5.53		
752. Orla Christian Andersen	Ø	11.3.30	1.5.67	1.5.53		
753. Willy Martin Andersen	Ba	27.8.30	1.4.68	1.4.54		
754. Viggo Jensen Aagaard	Ksa	6.7.28	1.5.67	1.5.53		
755. Børge Thillemann Christoffersen	N	7.5.29	1.5.67	1.5.53		
756. Alfred Jensen Ladekarl	K	27.10.29	1.5.67	1.5.53		
757. Svend Ove Nielsen	af	25.1.29	1.3.68	1.5.53		
758. Hartvig Jørgensen	Nær	9.2.29	1.5.67	1.5.53		
759. Henning Karl Kristian Hansen	Ly	26.6.28	1.6.67	1.6.53		
760. Knud Verner Sigsgaard	NV	11.5.30	1.6.67	1.6.53		
761. Alf Ingolf Jakobsen	K	1.1.30	1.6.67	1.6.53		
762. Kaj Bruhn Andersen	Fm	13.2.24	1.4.64 ⁵	1.1.51		
763. Erik Pedersen	F	3.4.28	1.7.67	1.11.52 ⁶		
764. Erling Erik Ejegod Christiansen	pkp	11.10.28	1.1.71 ⁷	1.2.53 ⁸		
765. Ivan Bent Rudolf Petersen	Ly	14.12.29	1.7.67	1.7.53		
766. Benny Salling Hansson	S	12.5.29	1.7.53 ⁹		
767. Henry Veilgaard Svendsen	Ø	22.12.29	1.8.67	1.8.53		
768. Anker Gunnar Balle	Vby	29.3.29	1.8.67	1.8.53		
769. Andreas Peter Petersen	Rdo	23.5.28	1.9.67	1.9.53		
770. Poul Abildgaard Olsen	Ksa	14.10.28	1.9.67	1.9.53		
771. Karl Svend Larsen	K	16.3.31	1.7.69	1.10.53		
772. Aage Hcidelbach Hølmkjær	K	18.11.30	1.10.67	1.10.53		
773. Bengt Aage Frederiksen	Vir	5.10.28	1.10.67	1.10.53		
774. Arne Pedersen	Tå	16.1.24	1.9.73	1.11.54 ¹⁰	1.11.52	
775. Jørgen Hansen	af	9.7.29	1.11.67	1.11.53		
776. Preben Niels Qvistgaard Andersen	Hé	5.6.29	1.12.67	1.12.53		
777. Tage Andreasen	af	25.2.30	1.12.67	1.12.53		
778. Villy Skaaning	K	13.4.29	1.12.67	1.12.53		
779. Jørgen Hansen	Søb	16.10.28	1.12.67	1.12.53		
780. Jens Fisker Laursen	Hé	21.12.29	1.12.67	1.12.53		
781. Jørgen Clausen	Ø	1.11.29	1.12.67	1.12.53		
782. Svend Helge Holm Sørensen	pkp	27.9.29	1.6.69	1.12.53 ¹¹		
783. Poul Negiton Larsen	NV	15.12.19	1.4.64	1.11.58	1.3.49	
784. Kurth Johan Marinus Wennberg	Ø	1.10.29	1.1.68	1.1.54		
785. Rasmus Vermund Hvid	omk	31.10.29	1.7.69	1.2.54		
786. Rikard Abildgaard	Søb	24.12.29	1.7.69	1.2.54		
787. Svend Sloth Andersen	Hvi	4.9.32	1.2.68	1.2.54		
788. Henning Bisgaard Christensen	Søb	31.12.28	1.2.68	1.2.54		
789. Egon Richard Petersen	Vb	3.8.27	1.7.72	1.9.48	
800. Henning Aksel Immanuel Nielsen	pkp	10.2.29	1.3.68	1.3.54		
801. Egil Johan Vilhelm Egelund	S	31.12.29	1.3.68	1.3.54		
802. Karl William Nielsen	K	20.2.30	1.7.69	1.3.54		
803. Oskar Anthon Berling	Vby	5.4.29	1.3.68	1.3.54		
804. Svend Aage Boe Christensen	Tå	2.2.31	1.7.69	1.3.54		

¹⁾ overchauffør 1.4.67. ²⁾ chauffør 1.10.61. ³⁾ overchauffør 1.12.67–30.4.43. ⁴⁾ postbud 1.11.73–31.3.74. ⁵⁾ u.f.nr. 1.7.66–31.12.68. ⁶⁾ u.f.nr. 1.1.–31.8.60. ⁷⁾ kontorpakmester 1.10.64–31.12.70. ⁸⁾ u.f.nr. 1.8.–31.12.62. ⁹⁾ overpostbud 1.9.68–30.6.72. ¹⁰⁾ kontorpakmester 1.4.64–30.6.72. ¹¹⁾ chauffør 1.12.62–30.9.65.

Tjenestemænd	Tjenestested	Født	Overpostbud	Postbud	Landpostbud	Fagprøve
<i>(overpostbude og postbude)</i>						
805. Milton Leo Nielsen	Van	24.12.25	1.4.68	1.4.54		
806. Børge Nielsen	Ksa	21.11.30	1.4.68	1.4.54		
807. Kjeld Birger Nielsen	Vir	19.5.30	1.7.69	1.5.54		
808. Erik Jakobsen	K	17.4.30	1.4.68	1.5.54		
809. Hans Egon Christensen	Brh	27.8.30	1.4.68	1.5.54		
810. Thomas Jensen	Ksa	27.2.31	1.4.66	1.5.54 ¹		
811. Niels Georg Pedersen	Brh	23.6.31	1.5.54 ²		
813. Holger Evald Lodsborg	4	19.12.31	1.4.68	1.6.54		
814. Henning Andie Jensen	Ø	3.3.30	1.4.68	1.6.54		
815. Erik Mou	pkp	11.2.30	1.4.68	1.6.54		
816. Arne Emil Sørensen	Vby	5.11.29	1.4.68	1.6.54		
817. Niels Erik Simonsen	N	28.4.29	1.4.68	1.6.54		
818. Børge Johannes Klarskov Pedersen	Gl	17.11.22	1.4.64	1.10.62	1.3.49	
819. Ytting Preben Møller Larsen	Vby	18.4.32	1.4.68	1.7.54		
820. Svend Erling Ryom Jensen	pkp	20.5.31	1.4.68	1.7.54		
821. Anders Egon Andersen	Ksa	20.10.30	1.4.68	1.7.54		
822. Leo Emil Grovermann	Ø	6.7.29	1.4.68	1.7.54		
823. Poul Andersen Lund	Brh	2.10.25	1.7.69	1.12.48 ³		
825. Kjeld Mangor Olsen	Ly	21.7.33	1.7.69	1.6.55		
826. Niels Jørgen Jensen	Rdo	23.9.29	1.4.68	1.8.54		
827. Andreas Martin Nielsen	Bav	14.7.32	1.4.68	1.8.54		
828. Henning Andersen	Ly	26.8.33	1.7.69	1.12.55		
829. Kai Jensen	Vby	22.9.33	1.5.72	1.8.56		
830. Ove Severin Jørgensen Udsen	K	27.5.30	1.4.68	1.10.54		
831. Bjarne Bent Eintsen	K	17.9.29	1.4.68	1.10.54		
832. Villy Bülow Nielsen	Ksa	11.5.30	1.7.69	1.10.54		
833. Børge Petersen	Hé	10.3.30	1.7.69	1.11.54		
834. Jørgen Christensen	Brh	16.11.30	1.4.68	1.11.54		
835. Bent Reinholt Skog	Van	18.6.29	1.11.54 ⁴		
836. Knud Verner Hildebrandt	Søb	2.2.30	1.4.68	1.11.54		
837. Jørgen Krogh	Gj	3.5.30	1.7.69	1.11.54		
838. Erik Laurids Madsen	Hé	20.6.30	1.4.68	1.11.54		
839. Rolf Gustav Christiansen	Ø	5.12.31	1.4.68	1.11.54		
840. Bent Petersen	pkp	14.11.33	1.4.68	1.12.54		
841. Ingers Hansen	N	4.1.31	1.7.69	1.12.54		
842. Egon Mogensen Femhøj	omk	22.8.30	1.7.69	1.12.54		
843. Ove Stavnsøj	pkp	6.5.32	1.4.68	1.12.54		
844. Ib Anker Didrichsen	Ly	6.2.31	1.4.68	1.12.54		
845. Ejnar Krøngaard	Drg	11.9.30	1.4.68	1.2.55	1.11.54	
847. Erling Hartvig Jensen	N	19.9.30	1.4.68	1.1.55		
848. Edvard Lyngé Hartmann	pkp	30.10.33	1.7.56 ⁵		
849. Poul Grell Sørensen	Ly	4.1.34	1.7.69	1.2.55		
850. Knud Brønnum	pkp	1.2.34	1.5.69	1.5.56		
851. Erling Vittrup Poulsen	Ø	2.1.30	1.7.69	1.2.55		
852. Henning Nielsen	Brh	30.12.30	1.4.68	1.2.55		
852a. Olaf Blanner Kristensen	af	29.12.30	1.7.73	1.2.55 ⁶		
853. Jørgen Heegaard Bach	V	24.8.30	1.4.68	1.2.55		
854. Lars Knud Hoffmann Roed	ap	2.12.30	1.4.68	1.2.55		
856. Svend Erik Pedersen	Brh	8.11.30	1.4.68	1.2.55		
856a. Bent Cecil Lars Petersen	af	17.10.30	1.3.74	1.2.55 ⁷		

¹⁾ kontorpakmester 1.4.64–30.9.65. ²⁾ overpostbud 1.4.68–30.9.74. ³⁾ overpostbud II 1.12.49–31.3.51, overpostbud I (overpostbud) 1.12.53–31.10.61, ude af post- og telegrafv. 1.11.61–30.6.67. ⁴⁾ overpostbud 1.4.68–30.11.71. ⁵⁾ overpostbud 1.7.69–31.10.73.

⁶⁾ kontorpakmester 1.4.64. ⁷⁾ kontorpakmester 1.4.64.

Tjenestemænd	Tjenestested	Født	Overpostbud	Postbud	Landpostbud	Fagprøve
<i>(overpostbude og postbude)</i>						
857. Aage Andersen	F	2.11.30	1.4.68	1.2.55		
858. Jens Gade	Vby	23.5.30	1.4.68	1.2.55		
859. William Frederiksen	af	19.11.30	1.4.68	1.2.55		
860. Gunnar Pedersen	Van	13.11.32	1.4.68	1.3.55		
861. Egon Basler Christensen	Søb	18.12.30	1.4.68	1.3.55		
862. Frank Ingemann Petersen	Vb	18.11.30	1.4.68	1.3.55		
863. Leif Køhler	Hvi	1.4.28	1.4.64	1.11.50		
864. Ole Robert Nielsen	Brh	23.7.31	1.7.69	1.4.55		
866. Kaj Peter Sørensen	Drq	8.8.30	1.5.68	1.5.55		
867. Ib Henning Rasmussen	V	6.6.31	1.7.69	1.5.55		
868. Ejleif Christian Sørensen Thisted	N	3.12.31	1.5.68	1.5.55		
869. Gunner Brønnum	Ø	1.9.32	1.5.68	1.5.55		
870. Erling Meier Jensen	G1	23.8.30	1.5.68	1.5.55		
871. Leif Willie Raun	Vir	13.9.30	1.7.69	1.5.55		
872. Erling Frank Lindner	Ly	23.4.30	1.7.69	1.5.55		
873. John Olsen	Ly	7.6.33	1.5.68	1.5.55		
874. Erik Olsen	Ba	15.6.33	1.6.55 ¹⁾		
875. Willy Christian Nielsen	31	12.1.34	1.6.68	1.6.55		
876. Edgon Espen Aksel Nielsen	Ø	17.12.30	1.6.68	1.6.55		
877. Erik Finn Carl Rasmussen	Ly	10.4.33	1.7.69	1.7.55		
878. Vagn Jensen	omk	13.5.30	1.7.69	1.2.58	1.7.53	
879. Ove Gottschalk	Ly	8.8.29	1.8.68	1.8.55		
880. Ejvind Johan Mikkelsen	K	31.8.34	1.4.74	1.12.56 ²⁾		
881. Kai Eibye Christensen	K	4.3.31	1.9.68	1.9.55		
882. Gert Esmark Pedersen	V	16.10.31	1.10.68	1.10.55		
883. Johannes Johannesen	Hvi	24.9.31	1.7.69	1.10.55		
884. Ejgild Larsen	Hé	13.10.27	1.4.64	1.3.61	1.12.51	
885. Poul Birger Olsen	pkp	13.10.34	1.7.69	1.3.57		
886. Svend Brandt Knudsen	Bav	11.11.30	1.11.68	1.11.55		
887. Henry Frede Andersen	Søb	8.9.31	1.11.68	1.11.55		
888. Kristian Robert Nitzsch Hansen	Brh	26.5.32	1.11.68	1.11.55		
889. Vagn Aage Andersen	V	9.8.32	1.11.68	1.11.55		
890. Kurt Ejgil Jensen	Vby	24.12.30	1.11.68	1.11.55		
892. Leif Keglberg	Ksa	26.11.34	1.7.69	1.4.57		
893. Erik Hansen	NV	7.7.31	1.7.69	1.12.55		
894. Aage Jacobsen Dam	N	15.2.32	1.12.68	1.12.55		
895. Carl Laursen Madsen	Brh	18.10.33	1.12.68	1.12.55		
896. Henry Randbæk	Ly	26.4.31	1.7.69	1.12.55		
897. Harry Mikkelsen	K	28.9.31	1.1.69	1.1.56		
899. Ole Olsen	Søb	4.12.32	1.7.69	1.2.56		
900. Peter Rasmussen	Ø	17.2.31	1.2.69	1.2.56		
901. Willy Ingemann Knudsen	Ø	27.11.31	1.7.69	1.2.56		
902. Bent Egon Jensen	N	22.4.32	1.2.69	1.2.56		
903. Ove Frilund	Gj	19.4.31	1.2.69	1.2.56		
904. Svend Aage Kristensen	Hé	27.2.31	1.3.69	1.3.56		
905. Leif Wagner	15	13.3.35	1.7.69	1.7.57		
906. Svend Aage Hansen	Ø	10.3.35	1.7.69	1.8.57		
907. Verner Pedersen	Hot	30.9.31	1.4.69	1.4.56		
908. Svend Løvlund Pedersen	F	13.8.31	1.4.69	1.4.56		
909. Vagn Madsen	Gsa	15.2.27	1.7.69	1.11.52	
909a. Erik Villy Frandsen	K	13.8.34	1.12.68 ³⁾	1.12.55		

¹⁾ overpostbud 1.7.69–28.2.74. ²⁾ chauffør 1.4.64–31.8.67. ³⁾ tj.f.u.l. 1.5.–30.9.74.

Tjenestemand	Tjenestested	Født	Overpostbud	Postbud	Landpostbud	Fagprøve
<i>(overpostbude og postbude)</i>						
910. John Ingemann Jensen	Fm	15.6.28	1.12.66	1.11.66	1.12.52	
911. Ove Henning Berthou Pastoft	Van	25.5.32	1.5.69	1.5.56		
912. Tonny Bang Albretsen	NV	13.7.32	1.5.69	1.5.56		
913. Peter Ravn	pkp	1.5.34	1.5.69	1.5.56		
914. Svend Friis	tol	21.5.32	1.5.69	1.5.56		
915. Niels Henrik Krogager	Vby	14.10.32	1.5.69	1.5.56		
916. Otto Peder Fristed	Hé	1.11.32	1.5.69	1.5.56		
917. Tonny Werner Larving	Ly	19.5.33	1.9.73	1.6.55 ¹⁾		
918. Henrik Jørgen Henriksen	Søb	11.5.35	1.7.69	1.6.56		
919. Karl Egon Andersen	V	4.5.32	1.6.69	1.6.56		
920. Aage Christian Pedersen	Brh	27.8.31	1.6.69	1.6.56		
921. Aage Eigil Jensen Lindskov	Brh	7.8.31	1.7.69	1.6.56		
922. Bjarne Jacobsen	V	4.3.33	1.7.69	1.7.56		
923. Preben Christian Axelsen	V	18.10.31	1.7.69	1.9.56		
924. Henning Grønbak Sørensen	Sko	19.2.32	1.9.56		
925. Aksel Peter Thomsen	Brh	3.9.35	1.7.69	1.1.58		
926. Erik Olsen	Ø	13.9.35	1.7.69	1.2.58		
927. Bent Kløvborg Mikkelsen	N	19.9.35	1.7.69	1.2.58		
928. Frede Olsen	N	2.9.35	1.7.69	1.10.56		
929. Knud-Erik Hansen	V	26.6.33	1.7.69	1.10.56		
930. Verner Jørgensen	Hot	1.6.28	1.12.67	1.8.63	1.12.53	
931. Erling Søndergaard	Ksa	10.8.31	1.11.56		
933. Knud Jensen	Ba	24.9.35	1.7.69	1.2.58		
934. Asger Restrup Christensen	HI	9.5.27	1.1.71	1.11.48 ²⁾		
935. Kaj Krogh	Nær	24.1.32	1.11.72	1.11.56		
936. Aage Gustav Frøsig Bruun	GI	30.3.33	1.7.69	1.11.56		
937. Alfred Frederiksen	Hé	10.3.33	1.11.56		
938. Ivan Pedersen	Hvi	18.5.31	1.7.69	1.12.56		
939. Jørgen Gerner Jørgensen	Vir	27.5.32	1.12.56		
940. Erland Dybdal Rasmussen	GI	11.11.35	1.7.69	1.3.58		
941. Knud Ejnar Hansson	22	12.3.31	1.7.69	1.12.56		
942. Svend Aage Jensen	tol	6.9.32	1.7.69	1.12.56		
943. Erling Holm Pedersen	Ba	21.1.33	1.9.73	1.12.56 ³⁾		
944. Kurt Pedersen	Hvi	27.2.34	1.7.69	1.12.56		
945. Ole Olsen	N	29.11.32	1.7.69	1.12.56		
946. Eskild Børge Mortensen	Drq	25.5.32	1.12.56		
948. Knud Tang Christiansen	pkp	4.6.34	1.7.69	1.12.56		
949. Alan Siegfried Skog	Ø	4.1.32	1.7.69	1.12.56		
950. Orla Kristian Larsen	N	4.6.33	1.7.69	1.12.56		
951. Børge Jensen	Hé	14.5.35	1.7.69	1.12.56		
952. Helge Jacobsen	N	13.4.32	1.7.69	1.12.56		
953. Kai Christensen	GI	16.2.32	1.7.69	1.12.56		
955. Erhardt Sørensen	Hé	19.6.33	1.1.57		
956. Leif Karl Sørensen	.1	28.10.31	1.7.69	1.2.57		
957. Leif Pedersen	GI	4.12.35	1.7.69	1.6.58		
959. Holger Arvid Kristensen	Hé	30.8.32	1.2.57		
961. Villy Rasmussen	K	21.2.33	1.7.69	1.2.57		
962. Knud Louis Larsen	V	18.4.33	1.7.69	1.2.57		
963. Ib Lindqvist	pkp	31.12.31	1.7.69	1.2.57		
964. Osvald Sørensen	Vby	5.3.32	1.3.57		
965. Vagn Nørgaard Gøtsche	Gj	4.2.36	1.7.69	1.6.58		

¹⁾ u.f.nr. 1.3.-31.8.63, overpostbud 1.6.68-30.11.71, postbud 1.12.71-31.8.73. ²⁾ ude af post- og telegrafv. 1.8.62-31.7.70. ³⁾ overpostbud 1.7.69-30.11.71, postbud 1.12.71-31.8.73.

Tjenestemænd	Tjenestested	Født	Overpostbud	Postbud	Landpostbud	Fagprøve
<i>(overpostbude og postbude)</i>						
966. Svend Erik la Cour Petersen	.GJ	18.4.27	1.10.72	1.10.54	
967. Hother Jørgen Køster	.Gj	29.2.36	1.7.69	1.8.58		
968. Aage Basler Christensen	.Ø	26.7.33	1.7.69	1.4.57		
969. Bøgh Christoffersen	.pkp	9.3.35	1.7.69	1.4.57		
970. Karl Nielsen	.pkp	12.10.33	1.7.69	1.4.57		
971. William Bønlykke	.Ø	2.11.33	1.7.69	1.5.57		
972. Egon Viktor Andersen	.Vir	15.7.33	1.5.57		
973. Steen Frederiksen	.Hl	27.4.34	1.7.69	1.6.57		
974. Jens Peter Andersen	.Hot	5.2.34	1.7.69	1.4.57		
975. Svend Lundum	.Gj	15.11.32	1.7.69	1.7.57		
976. Kjeld Andreasen	.Brh	10.1.32	1.7.69	1.8.57		
977. Regner Atkinson	.V	13.6.34	1.7.69	1.8.57		
978. Søren Lambert Ebsen	.Gj	16.10.33	1.7.69	1.8.57		
978a. Jørgen Christian Kofod	.S	1.2.33	1.10.74	1.8.57 ¹		
979. Leif Jensen	.V	27.1.33	1.7.69	1.9.57		
980. John Erik Hansen	.K	16.2.33	1.7.61	1.9.57		
981. Ib Jean Henriksen Buntzen	.K	9.3.33	1.7.69	1.9.57		
982. Freddy Møller	.K	13.1.36	1.7.69	1.10.57		
983. Bent Verner Hansen	.Gj	25.11.34	1.10.57		
984. Erik Jantzen	.ap	28.8.32	1.7.69	1.10.57		
985. Gert Wagn Pedersen	.K	18.12.35	1.7.69	1.10.57		
986. Benny Maansson	.pkp	18.4.36	1.7.69	1.1.59		
986a. Otto Lønborg Friis	.Gsa	26.4.26	1.11.67 ²	1.2.56	
988. Bent Trusell	.Rdo	4.10.36	1.7.69	1.2.59		
989. Kjeld Peter Vagn Poulsen	.Vb	20.6.31	1.7.72	1.12.55	
990. Bernhard Højholt Henriksen	.Alb	17.9.36	1.11.57 ³		
991. Børge Pedersen	.V	15.6.33	1.7.69	1.11.57		
992. Arne Nielsen Hvass	.Ly	18.4.34	1.7.69	1.11.57		
993. Jørgen Ove Rasmussen	.NV	30.4.33	1.7.69	1.11.57		
994. Keld Korsgaard Nielsen	.V	26.11.32	1.7.69	1.11.57		
995. Frank Brandenburg	.Ba	14.11.36	1.7.69	1.3.59		
996. Christian Marcus Marcussen Petersen	.N	24.6.33	1.7.69	1.12.57		
997. Jørgen Henning Rytter Jonasen	.Van	20.9.33	1.7.69	1.12.57		
998. Kurt Preben Christensen	.NV	21.6.35	1.7.69	1.12.57		
999. Erik Petersen	.Ø	3.4.34	1.7.69	1.12.57		
1000. Tage Lüchau Jensen	.Ly	13.2.36	1.7.69	1.11.58	1.4.58	
1001. Knud Thorvald Larsen	.V	17.12.33	1.7.69	1.6.57 ⁴		
1002. Flemming Platou Pedersen	.V	13.12.36	1.7.69	1.4.59		
1003. Helge Birkebæk Friis	.Kl	5.9.32	1.1.58		
1004. Wagner Sinkbæk Andreasen	.Ly	30.4.33	1.1.58		
1005. Leif Holmer	.V	4.3.33	1.7.69	1.1.58		
1006. Verner Rasmussen	.F	6.5.34	1.7.69	1.1.58		
1007. Bent Knudsen	.Alb	29.1.35	1.1.58 ⁵		
1008. Ernst Laksø	.Vby	5.5.33	1.9.73	1.3.57 ⁶		
1009. Leif Tuborg Petersen	.Alb	23.10.33	1.2.58 ⁷		
1010. Holger Ivan Jensen Lindskov	.Hé	18.1.37	1.9.73	1.4.59 ⁸		
1011. Hans Erling Rubæk Andersen	.Bav	19.9.33	1.7.69	1.2.58		
1012. Frank Berger Hernvig	.N	2.5.34	1.7.69	1.2.58		
1013. Egon Olesen	.Hé	31.8.33	1.2.58		
1014. Leo Blindbæk	.Ksa	13.7.33	1.2.58		

¹⁾ kontorpakmester 1.4.66. ²⁾ kontorpakmester 1.2.68–28.2.74. ³⁾ overpostbud 1.7.69–29.2.72. ⁴⁾ u.f.nr. 1.6.–21.12.64. ⁵⁾ overpostbud 1.7.69–28.2.74. ⁶⁾ u.f.nr. 1.6.58–30.4.59. ⁷⁾ kontorpakmester 1.4.66–31.8.70. ⁸⁾ overpostbud 1.7.69–31.8.70, postbud 1.9.70–31.8.73.

Tjenestemænd	Tjenestested	Født	Overpostbud	Postbud	Landpostbud	Fagprøve
<i>(overpostbude og postbude)</i>						
1015. Frits Henri Fin Andersen	Hvi	23.9.31	1.7.69	1.7.64	1.7.56	
1016. Frederik Brandt Hansen	Ø	1.12.35	1.7.69	1.5.59 ¹⁾		
1017. Eigil Bent Lindberg	Brh	18.2.37	1.7.69	1.7.59		
1018. Carl Erik Aagaard Pedersen	Sko	2.2.37	1.6.59 ²⁾		
1019. Jørgen Robert Sørensen	Vby	19.2.37	1.6.59		
1020. Benny Sørensen	N	28.1.34	1.7.69	1.3.58		
1021. Hans Henry Andersen	pkp	26.5.33	1.7.69	1.3.58		
1022. Bent Holm	N	4.3.33	1.7.69	1.3.58		
1023. Ib Bramming	Brh	28.3.37	1.7.59		
1024. Preben Knudsen	Ch	20.4.34	1.4.58		
1025. Niels Prehn Jensen	Gl	21.3.34	1.7.69	1.4.58		
1026. Anker Juhl Hugger	Vby	12.2.35	1.4.58		
1027. Poul Erik Nielsen	F	28.6.33	1.7.69	1.4.62		
1028. Jørgen Ingverd Hallum	Hvi	16.4.35	1.4.58		
1029. Jørgen Kaaberbøl Kristensen	Bav	26.1.35	1.4.58		
1030. Gunnar Bøgh	Ø	5.5.34	1.7.69	1.4.58		
1031. Erling Jensen	Søb	5.11.34	1.7.69	1.5.58		
1032. Jens Christian Maigaard Merrild	af	25.3.34	1.5.58		
1034. Holger Herbst	ap	29.7.34	1.7.69	1.5.58		
1035. Anker Finn Bekker	Ksa	23.7.33	1.7.59		
1036. Erling Iversen	Ba	9.1.36	1.5.58		
1037. Richardt Jensen	N	5.10.34	1.7.69	1.5.58		
1038. Gunnar Hansen	K	4.10.34	1.7.69	1.6.58		
1039. Per Kresten Smedegaard	Ksa	28.2.34	1.6.58		
1040. Bjarne Erik Østergaard	af	25.6.33	1.6.58		
1041. Fritz Mogens Hansen	Ksa	16.7.34	1.6.58		
1042. Preben Reese	S	13.11.34	1.5.73	1.6.58		
1043. Kristian Lund Myrup Dahl	NV	16.11.33	1.7.69	1.6.58		
1045. Niels Holst	F	24.12.36	1.7.69	1.9.59		
1046. Kurt Andersen	Gl	1.7.37	1.7.69	1.12.59 ³⁾		
1048. René Seier Petersen	F	2.2.34	1.7.69	1.7.58		
1049. Gunnar Larsen	Van	31.7.34	1.7.69	1.7.58		
1050. Erik Guldager Krüger	S	20.10.33	1.7.69	1.8.58		
1051. Alf Johansen	pkp	10.6.36	1.7.69	1.11.59		
1052. Mads Agerholm	Ksa	9.11.35	1.8.58		
1053. Erik Jankel Gorosch	S	5.3.36	1.7.69	1.8.58		
1054. Børge Villy Skaaning	Ksa	4.10.33	1.10.72	1.8.58		
1055. Egon Herman Nielsen	pkp	22.4.34	1.7.69	1.8.58		
1056. Kurt Günther Hjemsted Nielsen	Sko	9.11.25	1.2.71	1.7.57	
1057. Ib Preben Tunsted	N	26.8.37	1.7.69	1.12.59		
1058. Las Kristian Nielsen	pkp	27.8.37	1.7.69	1.11.59		
1059. Kaj Villiam Sørensen	N	2.3.37	1.7.69	1.9.58		
1060. Kristian Pedersen	pkp	1.10.37	1.7.69	1.1.60		
1061. Finn Albin Høgh Filipsen	Rdo	3.11.34	1.7.69	1.10.58		
1062. Poul Erik Norman Villumsen	pkp	12.4.34	1.4.74	1.10.58		
1063. Mogens Steffen Vogelius Christiansen	V	10.7.35	1.7.69	1.10.58		
1064. Kai Erhard Pedersen	K	8.1.35	1.9.73	1.10.58		
1065. Erik Nielsen	N	24.12.35	1.7.69	1.10.58		
1066. Børge Preben Nielsen	Hot	16.4.28	1.8.63	1.11.57	
1067. Povl Aage Jespersen	tol	6.2.33	1.9.71	1.2.67	1.11.57	
1068. John Mortensen	Ch	20.4.37	1.7.69	1.5.60		
1069. Mach Ronald Knudsen	Ø	21.2.35	1.7.69	1.11.58		

¹⁾ u.f.nr. 1.6-30.6.68. ²⁾ overpostbud 1.7.69-31.12.70. ³⁾ chauffør 1.12.67-28.2.69.

Tjenestemænd	Tjenes- sted	Født	Overpostbud	Postbud	Land- postbud	Fag- prøve
<i>(overpostbude og postbude)</i>						
1070. Maggni Poul Jensen	S	12.3.35	1.7.69	1.12.58		
1071. Freddy Bent Sørensen	Ø	3.10.34	1.7.69	1.11.58		
1072. Ove Thorvald Hartmann Sørensen	V	27.3.36	1.7.69	1.1.60		
1073. Kurt Andie Andreasen	Vb	30.7.35	1.11.58		
1074. Børge Baarsgaard Hansen	pkp	19.10.34	1.4.74	1.12.58		
1075. Bent Poul Petersen	Gl	13.10.34	1.7.69	1.12.58		
1076. Bjarne Kristian Vejen	V	3.2.35	1.7.69	1.12.58		
1077. Jens Marius Jensen	Hé	18.4.34	1.7.69	1.1.59		
1078. Jens Rønberg	Vby	25.10.33	1.12.58		
1079. Vagn Fleming Rasmussen	Rdo	16.1.35	1.7.69	1.12.58		
1080. Jørn Sørensen Østergaard	Vby	4.12.37	1.7.69	1.1.59		
1082. Bent Andersen	omk	17.11.33	1.7.69 ¹	1.10.59		
1083. Bruno Erik Günther	V	7.2.35	1.7.69	1.2.59		
1083a. Mogens Esbensen	af	20.1.36	1.7.69 ²	1.2.59		
1084. Ejgil Pedersen Gleerup	Gl	21.2.34	1.7.69	1.2.59		
1085. Jørgen Christian Hansen	af	2.4.34	1.2.59		
1088. Svend Peter Krogh	Gj	30.3.34	1.1.58 ³		
1089. Knud Jørgen Bertelsen	af	26.7.34	1.3.59		
1090. Evald Skinneholm	Vby	28.8.34	1.4.59		
1091. Bendt Verner Sørensen	tol	24.8.34	1.7.69	1.4.59		
1092. Arly Magnus Jensen	V	1.5.36	1.7.69	1.4.59		
1093. Erik Bent Krohn Olsen	S	10.9.35	1.7.69	1.4.59		
1095. John Frid	N	4.8.34	1.7.69	1.4.59		
1096. Flemming Jørgensen	Gj	19.3.38	1.9.60 ⁴		
1098. Ole Bruno Henriksen Buntzen	V	1.2.36	1.7.69	1.5.59		
1099. Sigvald Ilsø Jensen	pkp	8.12.35	1.5.72	1.5.59		
1100. Arne Andersen	omk	19.2.36	1.7.69	1.5.59		
1101. Mogens Orla Jørgen Jensen	K	14.3.35	1.7.69	1.5.59		
1102. Niels Erik Madsen	F	12.4.36	1.7.69	1.5.59		
1103. Svend Aage Christensen	Fm	21.11.34	1.9.73	1.5.59 ⁵		
1105a. Aage Jensen Hald	af	24.1.35	1.11.72	1.2.59		
1106. Søren Jensen	Rdo	6.5.38	1.7.69	1.9.60		
1107. Allan Jensen	NV	27.5.38	1.7.69	1.9.60		
1108. Jørgen Thomsen	Rdo	25.5.35	1.7.69	1.6.59		
1109. Kristian Tindbæk Hansen	Søb	6.1.35	1.7.69	1.6.59		
1110. Bent Jørgensen	S	15.12.34	1.6.59		
1111. Verner Laursen Mikkelsen	Ksa	10.11.36	1.7.59		
1113. Werner Andersen	omk	20.7.38	1.7.69	1.11.60		
1114. Arne Nielsen	omk	21.4.36	1.7.69	1.8.59		
1115. Henning Arnt Hansen	ap	30.11.34	1.8.70	1.8.59		
1116. Jørgen Plovmand Andersen	V	24.5.35	1.8.59 ⁴		
1117. Richard Johansen	K	9.1.35	1.7.69	1.8.59		
1118. Christian Martin Nørr Nissen	Søb	26.4.36	1.12.71	1.8.59		
1119. Svend Aage Sørensen	Gl	8.2.35	1.7.69	1.8.59		
1120. Heinrich Lyngø Hartmann	omk	10.8.37	1.9.59 ⁶		
1121. Roger Holde Jensen	Hvi	23.2.36	1.9.59		
1123. Ejner Normann Laursen	N	7.10.36	1.7.69	1.9.59		
1125. Erik Thiel	Ø	15.9.36	1.7.69	1.9.59		
1126. Svend Aage Jensen	N	20.5.37	1.7.69	1.9.59		
1128. Ole Leif Petersen	Hé	16.11.34	1.10.59		

¹⁾ kontorkapmester 1.4.70–30.9.71 ²⁾ kontorkapmester 1.11.70–30.9.73. ³⁾ u.f.nr. 1.11.61–31.12.62. ⁴⁾ overpostbud 1.7.69–28.2.74. ⁵⁾ overpostbud 1.7.69–31.8.70, postbud 1.9.70–31.8.73. ⁶⁾ kontorkapmester 1.9.73–30.9.74.

Tjenestemænd	Tjenestested	Født	Overpostbud	Postbud	Landpostbud	Fagprøve
<i>(overpostbude og postbude)</i>						
1130.	Vagn Nielsen	Alb	7.11.36	1.7.69	1.10.59	
1131.	Henning Petersen	Alb	30.12.36	1.7.69	1.10.59	
1132.	Gunner Andersen Goul	1	22.8.36	1.7.69	1.10.59	
1133.	Svend Aage Jensen	Gsa	12.1.37	1.10.72	1.10.59 ¹⁾	
1134.	John Peter Nilsson	Van	1.10.36	1.7.69	1.10.59	
1135.	Carl Verner Flemming Elhauge-Mortensen	Søb	25.1.36	1.10.59 ²⁾	
1136.	John Dahm Christensen	Rdo	17.2.35	1.10.59 ³⁾	
1137.	Ivan Dyhrberg	af	24.7.36	1.10.59	
1138.	Arne Holger Hardy Hansen	pkp	9.8.35	1.4.74	1.11.59	
1140.	Hugo Peter Georg	tol	6.3.35	1.9.71	1.11.59	
1141.	Aage Nørgaard	Vir	27.3.35	1.12.59	
1142.	Edmund Verner Nielsen	Ksa	3.9.35	1.12.59	
1143.	Ib Frede Jensen	Vby	1.4.36	1.9.73	1.12.59	
1144.	Knud Erik Pedersen	Van	28.11.34	1.7.69	1.12.59	
1145.	Ib Friberg Knudsen	af	15.11.34	1.12.59	
1146.	Verner Kristiansen	omk	12.12.34	1.7.69	1.12.59	
1147.	Erling Niss	pkp	24.5.35	1.4.74	1.2.54 ⁴⁾	
1148.	Torben Marius Willingshøj Olesen	Gl	31.12.38	1.7.69	1.4.61	
1149.	Henrik Spangberg	Ø	20.1.39	1.7.69	1.5.61	
1150.	Erik Thillemann Christoffersen	omk	12.1.39	1.1.73	1.5.61	
1150a.	Svend Helge Larsen	Når	3.5.37	1.2.60 ⁵⁾	
1151.	Viggo Søren Carstensen	Ø	17.8.36	1.7.69	1.2.60	
1152.	Henning Bundgaard	V	16.4.36	1.7.69	1.2.60	
1153.	John Petersen	pkp	2.1.39	1.5.61	
1154.	Jens Frede Kjærgaard	Ø	28.12.35	1.7.69	1.2.60	
1155.	Palle Christensen	V	16.11.35	1.7.69	1.3.60	
1157.	Preben Donald Jeppesen	Bav	30.9.38	1.8.61 ⁶⁾	
1158.	Erling Sørensen	Ba	11.3.39	1.9.73	1.4.62	
1159.	Ib Klausen	N	10.4.39	1.7.69	1.5.60	
1160.	Poul Kristian Jensen	omk	26.4.39	1.8.60	
1161.	Aage Meyer	Hvi	25.11.35	1.5.60 ⁷⁾	
1162.	Ejvind Egon Sørensen	Hé	28.11.36	1.7.69	1.5.60	
1163.	Henry Carsten Hansen	Hvi	30.5.37	1.5.60	
1164.	Knud Evald Nielsen	Gl	30.5.35	1.7.69	1.6.60	
1165.	Anders Preben Duelund	pkp	10.5.35	1.6.60	
1167.	Hans Otto Rasmussen	omk	21.12.35	1.9.73	1.6.60	
1168.	Henning Traulsen Cervin	omk	7.7.35	1.7.69	1.6.60	
1169.	Christian Bach Pedersen	Ksa	20.12.36	1.6.60 ⁸⁾	
1170.	Carl Nielsen	N	21.5.37	1.7.69	1.6.60	
1171.	Poul Kildegaard Pedersen	af	25.12.34	1.9.73	1.9.58 ⁹⁾	
1172.	Hans Juul Steen Pedersen	NV	21.5.37	1.7.69	1.7.60	
1173.	Henning Aage Hansen	af	3.4.18	1.4.72	
1175.	Hans Erik Mørch Kristensen	Hé	27.2.37	1.8.60	
1176.	Jørgen Sørensen	Vby	8.12.38	1.1.62	
1177.	Ib Henning Pless Skyggebjerg	af	14.8.39	1.11.60	
1178.	Gert Jensen	K	27.8.39	1.5.73	1.12.61	
1179.	Frede Hauge Nielsen	S	16.3.36	1.12.71	1.9.60	
1180.	Erling Engelund Christensen	F	22.10.37	1.7.69	1.9.60	
1181.	Bendt Søndergaard Nielsen	Van	23.5.37	1.7.69	1.10.60	

¹⁾ overpostbud 1.7.69-30.11.70. ²⁾ chauffør 1.10.66-30.6.69. ³⁾ overpostbud 1.7.69-28.2.74. ⁴⁾ ude af post- og telegrafv 1.8.61-30.6.62. ⁵⁾ landpostbud 1.1.67-30.11.72. ⁶⁾ overpostbud 1.7.69-31.12.70. ⁷⁾ overpostbud 1.7.69-30.4.73. ⁸⁾ kontorpakmester 1.12.65-30.11.71. ⁹⁾ tjf.u.l. 1.1.70-31.10.71.

Tjenestemænd	Tjenestested	Født	Overpostbud	Postbud	Landpostbud	Fagprøve
<i>(overpostbude og postbude)</i>						
1182.	Aage Søren Günzel	Ø	13.2.38	1.7.69	1.10.60	
1182a.	Per Martin Pedersen	Gsa	11.7.36	1.6.60 ¹	
1182b.	Frits Pedersen Espersen	Nær	7.10.37	1.12.72	1.1.61
1183.	Børge Borup Sørensen	Rdo	8.11.39	1.7.69	1.3.62	
1183a.	Leif Alfred Sørensen	af	24.11.36	1.9.60 ²	
1185.	Arild Søren Holmgaard Simonsen	K	15.9.36	1.9.73	1.2.61	
1185a.	Mogens Madsen	pkp	6.6.38	1.5.73 ³	1.2.61	
1186.	Kurt Willy Pedersen	N	21.3.38	1.7.69	1.3.61	
1187.	Niels Kristian Bøndergaard Jensen	Ksa	30.11.36	1.6.71	1.3.61	
1189.	Erik Poulsen	Van	17.3.40	1.7.62	
1190.	Ib Jørgensen	af	22.6.38	1.9.73	1.4.61	
1191.	John Tang Petersen	Ly	19.3.40	1.5.62	
1192.	Flemming Ernst	K	13.7.37	1.9.71	1.11.59 ⁴	
1193.	Olaf Smaakjær Hyldahl	Hot	16.8.38	1.5.61	
1194.	Henning Christensen Kjærgaard	pkp	14.5.40	1.9.62	
1195.	Kaj Søgaard Jensen	Gl	11.9.36	1.7.69	1.5.61	
1196.	Kaj Lauritz Pøhls	K	22.4.20	1.10.72	1.4.72	
1197.	Kurt Henning Larsen	ap	19.10.39	1.7.69	1.5.62	
1197a.	Erik Brandstrup Nielsen	Gl	6.2.37	1.3.74	1.7.61 ⁵	
1198.	Viggo Mikael Kærgaard	V	4.8.35	1.8.70	1.6.60 ⁶	
1199.	Georg Emil Jesse	Ba	4.9.37	1.10.72	1.8.61 ⁷	
1200.	Arne Jensen	Hé	10.10.38	1.8.61	
1201.	Anker Richardsen	af	7.11.20	1.4.72	
1202.	Finn Schmith Rasmussen	Ø	24.8.40	1.12.62	
1203.	fru Elly Marie Jensen	N	29.12.20	1.4.72	
1204.	Hartvig Hansen	Vir	16.9.40	1.9.62	
1205.	Povl-Erik Hansen	Ø	18.9.40	1.7.69	1.1.63	
1206.	Hans Jørgen Bruun	Vby	25.8.38	1.10.61	
1207.	Berthil Topp Lassen	V	28.1.39	1.7.69	1.10.61	
1208.	Henning Jørgensen	Alb	21.12.37	1.7.69	1.10.61	
1209.	Hans Vestermark Hansen	ap	29.10.37	1.7.69	1.10.61 ⁸	
1210.	Ib Vibe Nivø	S	10.10.40	1.2.63	
1211.	Jørgen Enegaard	ap	16.10.40	1.5.72	1.10.62	
1212.	Per Vestergaard	V	23.10.40	1.7.69	1.3.63	
1213.	Harry Schmidt	Gj	26.6.37	1.1.71	1.11.61	
1214.	Erik Hansen	V	8.11.37	1.7.69	1.11.61	
1215.	Poul Øllgaard Falck	F	3.11.40	1.1.71	1.3.63 ⁹	
1216.	Børge Pilgaard	Rdo	19.2.38	1.7.69	1.12.61	
1217.	Johannes Gehrt	pkp	14.5.39	1.7.69	1.12.61	
1218.	Bent Erik Sørensen	V	9.3.39	1.7.69	1.12.61	
1219.	Dennis Hagbard Clausen	NV	25.6.38	1.7.69	1.12.61	
1220.	John Louis Olsen	ap	20.11.36	1.4.74	1.12.61	
1221.	Svend Aage Thorsen	Nær	3.12.36	1.12.61	
1222.	Verner Henning Hansen	Gl	11.5.37	1.7.69	1.12.61	
1223.	John Villy Kristiansson	Hvi	19.1.39	1.12.61	
1224.	Børge Vilhelm Larsen	pkp	13.12.40	1.4.63	
1224a.	Frits Kristian Larsen	Nær	23.1.34	1.12.72	1.2.62
1226.	Peder Lundtofte	Vir	4.2.38	1.2.62	
1228.	Robert Kallehauge	Drig	28.4.39	1.1.71	1.2.62	

¹) ude af post- og telegrafv. 1.5.-31.10.62, kontorpakmester 1.2.66-31.10.73. ²) chauffør 1.8.64, telegrafarbejder 1.5.70, montør 1.9.71, ude af post- og telegrafv. 1.6.-30.9.73. ³) chauffør 1.4.67, overchauffør 1.7.69. ⁴) u.f.nr. 1.9.63, ude af post- og telegrafv. 1.9.64-28.2.65. ⁵) kontorpakmester 1.12.68-31.10.73. ⁶) ude af post- og telegrafv. 1.2.62-31.3.63. ⁷) overpostbud 1.7.69-31.3.71. ⁸) kontorpakmester 1.9.68-31.5.69. ⁹) landpostbud 1.7.69-30.4.70.

Tjenestemænd	Tjenestested	Født	Overpostbud	Postbud	Landpostbud	Fagprøve
<i>(overpostbude og postbude)</i>						
1230. Jens Olsen	Bav	26.12.40	1.3.62		
1231. Ib Jørn Bille Jensen	Hvi	28.10.38	1.3.62		
1232. Jørgen Christian Armand Schramm	Ch	30.11.37	1.3.62		
1234. Erik Sørensen	Hot	18.7.39	1.3.62		
1235. John Sørensen	Ø	31.8.39	1.7.69	1.4.62		
1236. Børge Kvong	F	17.8.37	1.7.69	1.4.62		
1237. Kaj Thomas Christensen	Hé	30.7.39	1.4.62		
1238. Erik Peter Emil Sandberg	SV	30.10.18	1.4.72		
1239. Jens Frede Johansen	Bav	28.6.19	1.4.72		
1240. Bent Anker Jacobsen	K	6.4.27	1.1.71	1.1.50 ¹		
1241. Vagn Erik Thomsen	Gsa	25.1.39	1.10.72	1.5.62		
1242. Erik Bertelsen	omk	27.2.39	1.1.71	1.5.62		
1243. Eigil Eithel Fjordlund	omk	30.5.22	1.9.73	1.4.72		
1244. Willi Wolff	Ø	27.10.33	1.11.73	1.5.57 ²		
1244a. Jens Kristian Bøtker Tetsche	af	24.12.37	1.3.62 ³		
1245. Leif Hilmer Jensen	pkp	28.8.40	1.10.63		
1246. Peter Lindberg	omk	18.5.41	1.1.73	1.11.63		
1247. Finn Andersen	Gj	1.5.39	1.7.62		
1248. Bent Valther Larsen	Sko	28.1.38	1.2.71	1.7.62	
1249. Birger Hansen	omk	25.11.37	1.1.73	1.8.62		
1250. Mogens Ove Strauss	Ø	10.7.41	1.7.69 ⁴	1.8.62		
1251. John Ernst Cardell	Ø	8.7.41	1.7.69	1.11.63		
1252. Svend Richter Faigh	Ø	27.8.41	1.7.69	1.12.63		
1253. Kjeld Erik Andersen	NV	24.8.41	1.1.71	1.9.62		
1254. Kjeld Løvfald Rasmussen	Alb	3.4.41	1.7.69	1.1.64		
1255. Ole Flemming Hansen	V	17.1.40	1.7.69	1.9.62		
1256. Bjarne Hansen	V	7.4.40	1.7.69	1.9.62		
1257. Palle Egeberg Fischer	Ly	22.4.40	1.9.62		
1258. Henning Tolstrup Sørensen	N	4.2.37	1.7.69	1.9.62		
1259. Poul Manley Rasmussen	NV	30.9.28	1.7.69	1.9.62		
1260. Verner Wedel Knutsson	NV	3.11.36	1.7.69	1.9.62		
1261. Finn Aage Lindqvist	Vby	16.8.37	1.9.62 ⁵		
1262. Alex Børger	pkp	15.7.39	1.9.62		
1263. John Aage Pedersen	omk	19.11.40	1.7.69	1.10.63		
1264. Kurt Skou	Ø	22.7.35	1.7.69	1.9.62		
1265. Egon Emil Hansen	Gsa	6.6.31	1.12.55 ⁶		
1266. Frode Olsen	Gl	14.2.39	1.4.74	1.10.62		
1269. Kurt Olsen	Rdo	8.9.37	1.7.69	1.10.62		
1270. Bjarne Adler Nielsen	Søb	8.7.36	1.7.69	1.10.62		
1271. Børge Frank Christensen	Drg	22.10.32	1.1.71	1.11.62		
1272. Hans Gerner René Pless Skyggebjerg	omk	9.11.41	1.1.73	1.2.64		
1273. Knud Pedersen	Gsa	4.9.37	1.10.72	1.7.69	1.12.62	
1974. Erling Nielsen	Hot	22.2.40	1.12.62		
1275. Svend Børge Christensen	S	11.2.34	1.12.62		
1276. Hans Karl Marius Asferg	pkp	7.4.41	1.12.62		
1277. Leif Ole Olsen	Gl	7.4.41	1.7.69	1.12.62		
1278. Villy Steengård Christiansen	Ly	27.5.38	1.12.62		
1279. Kristian Ladefoged	Vir	28.4.39	1.12.62		
1280. Kurt Flemming Jensen	Gl	11.3.38	1.7.69	1.12.62		
1281. Erik Høi	N	22.10.40	1.7.69	1.12.62		
1282. Poul Ladefoged	Van	9.6.39	1.12.62		

¹⁾ ude af post- og telegrafv. 1.6.50-30.9.62. ²⁾ u.f.nr. 1.11.64, ude af post- og telegrafv. 1.5.65-30.11.69. ³⁾ overpostbud 1.7.69-30.6.74, ude af post- og telegrafv. 1.7.-30.9.74. ⁴⁾ kontorpakmester 1.6.70-31.3.71. ⁵⁾ overpostbud 1.7.69-30.11.71. ⁶⁾ u.f.nr. 1.12.63, ude af post- og telegrafv. 1.11.64-30.9.70, overpostbud 1.3.72-31.10.73.

Tjenestemænd	Tjenestested	Født	Overpostbud	Postbud	Landpostbud	Fagprøve
<i>(overpostbude og postbude)</i>						
1283.	Preben Kristoffer Danielsen	Vær	22.10.38	1.10.64	1.12.62
1284.	Finn Lyngholm Andersen	pkp	20.12.41	1.4.64	
1286.	Asger Holst Jensen	Hvi	13.8.37	1.4.63	
1287.	Knud Hansen	N	4.8.39	1.7.69	1.1.63	
1288.	John Skov	af	19.10.36	1.1.63	
1289.	Jeppe Verner Søndergaard	V	19.11.36	1.1.63 ¹ 43/63
1290.	Bent Skousgaard Pedersen	V	2.1.42	1.2.64	
1291.	Benny Ravn	af	10.1.42	1.5.64	
1292.	Poul Sørensen	Ba	18.7.39	1.10.72	1.2.63	
1293.	Gunnar Rytter	Sko	17.12.33	1.2.63	
1294.	Leif Holm	Gl	22.8.38	1.3.73	1.2.63 ²	
1295.	Arne Poulsen	pkp	20.1.40	1.2.63	
1296.	Henry Christian Rinas	tol	5.3.33	1.9.71	1.2.63	
1297.	Erik Søren Kirkebøl	pkp	21.2.40	1.1.71	1.2.63	
1298.	Thorkil Gunner Jensen	af	23.4.34	1.2.63	
1299.	Ib Thorup Jensen	Ba	4.12.39	1.9.73	1.7.61 ³	
1299a.	Kurt Madsen	Rdo	15.2.42	1.9.73	1.4.64 ⁴	
1299b.	Jens Erik Møller Jonassen	Vby	7.5.39	1.3.63 ⁵	
1300.	Erik Nielsen	Ksa	28.9.37	1.3.63	
1302.	Peter Jensen	Drg	27.7.40	1.3.63	
1304.	Frede Rasmussen	Ksa	7.10.39	1.3.63	
1305.	Poul Eiby Andersen	af	22.3.40	1.3.63	
1306.	Erik Jensen	omk	10.7.34	1.7.69	1.3.63	
1309.	Holger Møller	Hé	16.3.39	1.3.63	
1310.	Helge Olsen	Ø	18.10.37	1.7.69	1.5.63	
1311.	Jørgen Jønsson Pedersen	Rdo	9.3.42	1.4.63	
1312.	Ejnar Strandkov Jensen	Ø	16.11.40	1.7.69	1.4.63	
1313.	John Frost	Brh	31.12.38	1.4.63	
1314.	Per Georg Rosenmeyer Hansen	Ly	10.3.40	1.4.63	
1315.	Leif Henry Nielsen	Gsa	15.10.40	1.7.69	1.4.63
1316.	Niels Peter Andreasen	Tå	8.1.38	1.11.73	1.5.63	
1317.	Verner Mathiasen	Hvi	16.8.38	1.5.63	
1318.	Børge Villy Christiansen	Ly	13.4.42	1.6.64 ⁶	
1319.	Ole Birger Hansen	Vær	15.4.42	1.5.63 ⁷	
1320.	Børge Andersen	Bav	29.9.38	1.9.71	1.5.63	
1321.	Niels Mogens Nellemose	Ba	9.6.31	1.5.63	
1323.	Ivan Mørkeberg Olsen	Vby	1.11.32	1.9.62 ⁸	
1324.	Nils Isager Høvring	kør	14.1.42	1.10.64	
1325.	Hartly Ottesen Nielsen	V	11.5.42	1.7.69	1.6.63	
1326.	Mogens Nørgaard-Olesen	Bav	1.4.37	1.6.63 ⁹	
1327.	Ove Vilhelm Jensen	omk	29.8.39	1.6.63 ¹⁰	
1328.	Fjord Larsen	Ba	3.3.39	1.6.63 ¹¹	
1329.	Hans Kurt Eriksen	omk	12.7.41	1.9.73	1.6.63 ¹²	
1330.	Rikardt Emil Nielsen Nørbygaard	Vb	7.5.37	1.6.63	
1331.	Leif Bruno Petersen	Bav	7.8.38	1.6.63 ¹³	
1333.	Bjarne Kullenberg	Van	19.6.42	1.10.64	
1334.	Erik Verner Larsen	Tå	18.4.41	1.11.73	1.7.63	
1335.	Erik Jacobsen	V	29.10.32	1.7.63	
1336.	Bent Martin Andersen	Brh	16.11.40	1.7.63	

¹⁾ overpakmester 1.11.63–31.8.70. ²⁾ kontorpakmester 1.7.67–31.3.71. ³⁾ ude af post- og telegrafv. 1.8.63–31.3.65, overpostbud 1.7.69–30.11.71, postbud 1.12.71–31.8.73. ⁴⁾ chauffør 1.4.67, overchauffør 1.9.71–30.11.72. ⁵⁾ kontorpakmester 1.9.68–31.1.73. ⁶⁾ overpostbud 1.7.69–31.8.70. ⁷⁾ overpostbud 1.7.69–30.4.72. ⁸⁾ tjf.u.l. 1.5.71–31.1.72. ⁹⁾ overpostbud 1.7.69–29.2.72. ¹⁰⁾ overpostbud 1.7.69–30.9.70. ¹¹⁾ overpostbud 1.7.69–28.2.73. ¹²⁾ overpostbud 1.7.69–28.2.70. ¹³⁾ overpostbud 1.7.69–31.3.71.

Tjenestemænd	Tjenestested	Født	Overpostbud	Postbud	Landpostbud	Fagprøve
<i>(overpostbude og postbude)</i>						
1338.	Kurt Rasmussen	F	29.12.40		1.7.64
1339.	Frederik Einar Thomsen	K	25.1.42	1.7.69		1.7.63
1340.	Karl Aage Madsen	Alb	9.6.38		1.7.63
1341.	Tom Adler Mortensen	V	15.5.42		1.11.64 ¹
1343.	Eigil Kristiansen	Ly	8.9.40		1.8.63
1344.	Jørgen Peder Pedersen Storm	omk	21.5.39	1.1.73		1.8.63
1345.	Kurt Larsen	S	2.9.38	1.8.70		1.8.63
1346.	Kai Ivan Svenningsen	Ly	2.8.36		1.8.63
1346a.	Ejnar Emil Hede	Gsa	24.10.37		1.8.63 ²
1348.	John Juul Rasmussen	Ø	8.12.37		1.8.63
1349.	Poul Erik Bendtsen	NV	5.10.41	1.7.69		1.8.63
1350.	Aksel Villy Poulsen	Vir	23.4.36		1.8.63
1351.	Knud Erik Hald	Ch	18.4.41	1.7.69		1.8.63
1352.	Poul Erik Brehmer	15	15.3.42	1.7.69		1.12.65
1353.	Andre Rene Rasmussen	NV	5.8.42	1.7.69		1.11.64
1354.	Jens Emil Nielsen	Ba	10.4.37		1.9.63 ³
1355.	Christian Egebak	omk	11.8.42	1.9.73		1.9.63
1357.	Thorstein Ibenfeldt Schultz	Hl	25.8.31		1.9.63
1358.	Peder Gerhard Hansen	pkp	7.7.34		1.9.63
1359.	Ole Ernst Pamperin	NV	22.2.40	1.7.69		1.9.63
1360.	Erling Børge Albretsen	NV	10.11.32	1.7.69		1.9.63
1362.	Poul Engelbreth	pkp	30.4.39		1.9.63
1363.	Bent Møller Pedersen	N	5.10.32	1.7.69		1.9.63
1364.	Benny Petersen	Ba	8.5.38	1.10.72		1.9.63
1365.	Tage Sønniksen	Ø	6.5.41	1.7.69		1.9.63
1365a.	Hans Christian Hallum	Alb	9.9.42	1.7.69 ⁴		1.1.65
1369.	Søren Flemming Olsen	pkp	28.4.42		1.11.64
1370.	Ib Samberg	ap	5.11.32	1.4.74		1.10.63
1372.	Bent Møller	Tå	27.1.42		1.10.63
1373.	Svend Aage Brønsen Hansen	Gj	2.5.32		1.10.63
1374.	Hans Preben Raagaard Rasmussen	N	9.11.35	1.7.69		1.10.63
1375.	Børge Birn Madsen	NV	5.4.17		1.4.72
1376.	Thorkild Sonntag Nielsen	F	18.10.42		1.2.65 ⁵
1377.	Benny Emil Fønns Jeppesen	Tå	17.6.37	1.4.71		1.11.63
1378.	Niels Johannes Månsson	omk	19.8.41	1.1.73		1.11.63
1379.	Peter Andersen	af	15.6.39		1.11.63 ⁶
1380.	Poul Erik Olesen	Van	30.10.38		1.11.63
1381.	Gunnar Immanuel Jensen	Fm	7.2.37	1.7.69		1.11.66 1.11.63
1382.	Leif Juul Jensen	V	2.3.40		1.12.63
1385.	Arne Madsen	Vby	10.1.38		1.12.63
1386.	Finn Grell	Søb	18.8.37		1.12.63
1387.	Svend Carl Brønnum Steen	Ch	4.10.38		1.12.63
1388.	Kaj Evald Knudsen	Vær	19.10.38	1.7.69		1.12.63
1389.	Verner Falk Holst	Ksa	12.11.38	1.7.69		1.12.63
1390.	Elo Jeppesen Hoffmann	Alb	6.7.39	1.7.72		1.12.63
1391.	Asmus Gudmund Andersen	Alb	14.2.36	1.1.71		1.12.63
1391a.	Ebbe Sørensen	Nær	26.8.41		1.12.72 1.12.63
1392.	Kai Andersen	N	17.7.25	1.9.73		1.4.72
1393.	Ernst Andreas Mark	tol	16.4.34	1.9.71		1.1.64
1394.	Ottar Folmer Madsen	Vby	25.6.28		1.1.64
1395.	Preben Bradtberg Andersen	omk	21.7.30		1.1.64

¹⁾ overpostbud 1.7.69-30.11.71. ²⁾ kontorpakmester 1.9.68-28.2.74. ³⁾ overpostbud 1.7.69-30.11.72. ⁴⁾ kontorpakmester 1.9.71-31.8.74. ⁵⁾ overpostbud 1.7.69-31.10.73. ⁶⁾ overpostbud 1.7.69-28.2.70.

Tjenestemænd	Tjenes- sted	Født	Overpostbud	Postbud	Land- postbud	Fag- prøve
<i>(overpostbude og postbude)</i>						
1396. Helge Christen Sørensen	Rdo	27.1.39	1.7.69	1.1.64	38/65
1397. Verner Christensen	Ø	8.9.33	1.2.64		
1398. Peter Hansen	af	30.9.34	1.1.64		
1399. Evan Nedergaard Mikkelsen	Vir	10.2.38	1.1.64		
1400. Flemming Henriksen	Hl	8.3.35	1.7.69	1.1.64		
1402. Bent Jan Jansen	omk	4.1.43	1.1.73	1.5.65		
1403. Harry Poulsen	omk	11.1.43	1.7.69	1.2.64		
1404. Robert Arne Vest Mortensen	Vb	15.5.27	1.2.64 ¹		
1405. Jørn-Aage Borring Sloth	af	23.11.37	1.2.64		
1406. Finn Nielsen	Hvi	17.10.41	1.2.64		
1407. Johannes Høeg	pkp	25.2.39	1.1.71	1.2.64		
1408. Herluf Conradsen	Ch	2.3.40	1.5.73	1.2.64		
1409. Wolfgang Christian Bayer	NV	16.12.39	1.7.69	1.2.64		
1410. Ib Lysholm Jensen	Hl	19.5.36	1.2.64		
1412. Jørgen Nielsen	Brh	31.1.43	1.7.64		
1413. Bent Madsen	omk	16.3.37	1.7.69	1.2.64		
1414. Bjarne Leo Nielsen	Gl	14.1.36	1.7.69	1.2.64		
1415. Willy Grye Pedersen	Ø	5.1.37	1.2.64		
1417. Verner Petersen	Ly	1.7.19	1.10.74	1.4.72		
1417a. Kristian Erik Larsen	Ø	2.3.29	1.12.53 ²		
1418. Bjarne Schmidt	Tå	9.2.43	1.11.73	1.3.64 ³		
1419. Carl Ilm	Ø	20.2.43	1.7.69	1.6.65		
1420. Erling Egemose Sørensen	Ch	16.2.43	1.6.65		
1421. Benny Paulli Hansen	omk	14.7.25	1.9.73	1.3.64 ⁴		
1423. Axel De.kmann Jensen	af	3.3.28	1.3.64		
1425. Frank Thorkild Christensen	N	13.5.38	1.7.69	1.3.64		
1426. Jens Christensen	S	28.10.38	1.9.73	1.3.64 ³		
1427. Erik Christian Rohde	pkp	29.9.33	1.3.64		
1429. Erwin Strener	V	6.5.40	1.7.69	1.3.64		
1431. Kaj Iskov Christensen	Ø	30.4.37	1.3.64		
1431a. Finn Simonsen	S	7.10.42	1.11.72	1.3.64 ⁵		
1432. Svend Børge Andersen	Hé	24.6.32	1.10.63 ⁶		
1433. Ole Joachim Skog	af	8.12.42	1.1.65 ⁷		
1436. Fritz Benny Mogens Jørgensen	pkp	26.3.43	1.7.69	1.6.64		
1436a. Niels Jørgen Hede	Hot	4.10.40	1.4.64 ⁸		
1437. Aksel Basler Christensen	Ø	18.10.34	1.3.73	1.4.64 ⁹		
1438. Finn Torben Heidemann	Ø	22.3.43	1.7.65		
1440. Aleks Benny Nielsen	ap	13.9.36	1.4.74	1.4.64		
1442. Leif Jørgen Rasmussen	Fm	3.8.40	1.7.69	1.11.66	1.4.64	
1443. Eli Oskar Carlsson	Vir	1.10.38	1.5.63 ¹⁰		
1444. Steen Henry Emil Valgaard	Brh	16.4.43	1.10.64		
1445. Henrik Jørgensen	omk	2.4.43	1.1.73	1.8.65		
1446. Niels Finn Hall Mauritzen	NV	8.4.43	1.5.65		
1447. Flemming Juul Madsen	Ø	2.4.43	1.8.70	1.9.65		
1448. Aage Conrad Tinghus	omk	16.12.36	1.7.69	1.5.64		
1450. Egon Grøndahl	S	29.4.39	1.7.69	1.5.64		
1451. Per Breamby	Van	5.4.40	1.7.72	1.4.65		
1453. Kjeld Lennart Sabroe	af	30.5.43	1.9.65		
1455. Knud Edvard Peter Jørgen Gowers-Lund	omk	9.3.35	1.9.73	1.7.64		

¹⁾ overpostbud 1.7.69-30.6.72. ²⁾ ude af post- og telegrafv. 1.4.61-31.7.70, tjf.u. l. 1.5.72-31.3.73. ³⁾ overpostbud 1.7.69-31.8.70, overpostbud 1.4.-30.11.71, postbud 1.12.71-31.8.73. ⁴⁾ overpostbud 1.7.69-31.3.70, postbud 1.4.70-31.8.73. ⁵⁾ chauffør 1.1.70, overchauffør 1.9.71. ⁶⁾ u.f.nr. 1.12.68-30.11.69. ⁷⁾ tjf.u.l. 1.7.-30.9.71, overpostbud 1.8.70-31.12.71. ⁸⁾ overpostbud 1.7.69, kontor-pakmester 1.3.71-31.3.73. ⁹⁾ overpostbud 1.7.69-29.2.72. ¹⁰⁾ u.f.nr. 1.3.67-29.2.68.

Tjenestemænd	Tjenestested	Født	Overpostbud	Postbud	Landpostbud	Fagprøve
<i>(overpostbude og postbude)</i>						
1457. Knud Tonny Poul Larsen	V	16.12.33	1.7.69	1.12.63 ¹		
1459. Max Richardt Andersen	N	9.7.32	1.1.71	1.7.64		
1461. John Christoffersen	Ly	12.6.43	1.8.65		
1462. Orla Helmuth Larsen	Ba	6.11.32	1.9.71	1.7.64		
1463. Lejk Marcel Andersen	K	14.11.42	1.6.71	1.7.64		
1465. Erik Hawthorn Jensen	Søb	26.12.40	1.7.69	1.7.64		
1466. Arne Peder Nielsen	aff	21.7.37	1.7.64		
1467. Bent Egon Dybdal Dantoft	pkp	17.12.37	1.7.64		
1468. fru Else Kristine Jensen	S	2.10.26	1.4.72		
1469. Verner Brems	Ch	23.4.36	1.1.64 ²		
1470. Aage Andersen	Gj	14.12.41	1.9.71	1.8.64		
1471. Bendt Petersen	Gl	18.8.38	1.10.72	1.8.64		
1472. Hans Frederik Jensen	omk	26.10.38	1.7.69	1.8.64		
1473. Robert Otto Hansen	K	3.9.33	1.9.71	1.8.64		
1474. Elo Arne Werner Jensen	Ly	2.5.37	1.8.64		
1475. Hardy Egon Eriksen	Søb	12.8.36	1.8.64		
1476. Peter Pedersen	S	1.3.41	1.8.64		
1477. Ib Nielsen	Hvi	23.8.43	1.12.65		
1479. John Preben Thostrup	pkp	25.3.41	1.7.69	1.9.64		
1480. Werner Nielsen	Van	6.6.42	1.9.64		
1481. Ole Bertelsen	Bav	16.6.42	1.9.64		
1483. Curt Ditlev Andersen	Ly	23.9.43	1.2.66		
1484. Alfred Einer Krause	Van	22.9.43	1.9.71	1.1.66		
1485. Hans Kristian Christiansen	Gl	9.12.41	1.7.69	1.10.64		
1486. Flemming Kristensen	Ch	8.10.42	1.7.69	1.10.64		
1487. Thorben Pedersen	Van	22.8.38	1.10.64		
1489. Flemming Johansson	V	10.10.37	1.7.69	1.10.64		
1490. Erling Svend Pedersen	Rdo	8.9.41	1.10.64		
1491. John Malte Olsen	Ba	1.10.43	1.10.72	1.11.65		
1493. Villy Nielsen	Ø	27.10.43	1.4.65		
1494. Alf Jørgen Warra Falkensø	omk	6.6.40	1.3.74	1.11.64		
1495. Villy Viholt	Bav	28.2.33	1.11.64		
1496. Benny Laurits Gjeding	NV	20.9.40	1.11.64		
1497. Ole Edmund Ludvig Sembach	Hé	11.5.40	1.11.64		
1498. Herluf Nyhus Christensen	Van	12.4.41	1.11.64		
1499. Arne Bent Christensen	K	10.2.41	1.4.74	1.11.64		
1500. Preben Johansen Melgaard	Søb	9.5.43	1.6.64 ³		
1502. Arne Vilhelm Frederiksen	35	24.3.28	1.4.74	1.1.65		
1503. Svend William Dideriksen	Ch	6.11.43	1.3.66		
1505. Vang Christian Bjelke Hansen	Hé	17.11.43	1.3.66		
1506. Ib Johannes Nielsen	V	27.11.43	1.7.69	1.2.66		
1508. Hans Tækker Madsen	Brh	23.8.37	1.12.64		
1509. Svend Viholt	Gj	14.2.37	1.10.74	1.12.64		
1512. Bent Lauridsen	Hot	12.12.37	1.12.64		
1513. Svend Aage Jensen Bak	Ksa	9.10.41	1.10.72	1.12.64		
1514. Jens Ove Adamczesky	Hl	20.12.42	1.12.64		
1515. Flemming Skov Christensen	pkp	26.4.41	1.9.71	1.12.64		
1516. Arne Holm Andersen	Ø	8.4.39	1.7.69	1.12.64		
1517. John Olausen	V	12.8.39	1.7.69	1.12.64		
1518. Ole Martinus Olesen	Ksa	24.11.29	1.12.64		
1518a. Søren Ingemann Larsen	aff	7.7.35	1.11.63 ⁴		
1518b. Niels Aaskov Eriksen	aff	11.1.41	1.9.64 ⁵		

¹) ude af post- og telegrafv. 1.12.66–30.6.67. ²) ude af post- og telegrafv. 1.7.65–31.1.66. ³) tjf.u.l. 1.1.–30.6.72. ⁴) tjf.u.l. 1.5.72–30.6.73. ⁵) tjf.u.l. 1.5–31.8.74.

Tjenestemænd	Tjenes- sted	Født	Overpostbud	Postbud	Land- postbud	Fag- prøve
<i>(overpostbude og postbude)</i>						
1519. Niels Peter Klejn-Christensen	K	28.12.43	1.7.69	1.1.65		
1520. Per Harry Alstrøm	Hé	2.12.43	1.1.65 ¹		
1521. Jens Jensen	Gj	6.11.38	1.9.73	1.1.65		
1522. Birger Valentin Johansen	NV	1.2.34	1.8.70	1.1.65		
1524. Asker Helge Leth-Olsen	NV	26.7.39	1.10.74	1.1.65		
1525. Orla Rolander	Ly	8.8.40	1.5.72	1.10.63 ²		
1525a. Erik Hald Petersen	Vær	1.10.40	1.8.74	1.2.65	
1526. Kaj Kristian Filrup	Ba	17.9.42	1.10.63 ³		
1527. Niels Sandholt	Gl	26.1.44	1.5.66		
1529. John Christian Nielsen	Ch	3.1.44	1.2.65		
1530. Henning Pihl Christensen	V	20.9.35	1.7.69	1.2.65		
1531. Knud Erik Nielsen	K	3.12.42	1.4.74	1.2.65		
1531a. Hans Erik Bundgaard	Ø	1.8.40	1.7.69	1.2.65		
1533. Arne Holger Dreier Nielsen	V	13.6.39	1.7.69	1.2.65		
1535. Kurt Poulsen	af	8.1.42	1.9.73	1.2.65		
1536. Kjeld Bjarne Meyer	Van	11.12.43	1.8.70	1.5.66		
1537. Frits Siversen Jensen	omk	10.11.32	1.6.71	1.2.65		
1538. Wilster Knud Andersson	ap	17.4.42	1.4.74	1.2.65		
1539. Erik Kristiansen	Fm	9.10.41	1.7.69	1.2.65		
1540. Mogens Ole Andersen	F	27.7.42	1.1.71	1.3.66		
1541. Knud-Aage Hæklund	kør	18.5.33	1.2.65		
1542. Mogens Thønnings	Ch	19.2.35	1.2.65		
1543. Ernst Bjørn Pedersen	omk	14.3.42	1.3.74	1.2.65		
1544. Jørgen Christiansen	omk	21.2.42	1.9.73	1.2.65		
1545. Henning Birk	tol	11.10.42	1.9.71	1.2.65		
1547. Bent Hertzsprung Larsen	Ch	20.2.44	1.9.73	1.6.66		
1548. Henry Pedersen	Hvi	14.2.30	1.3.65		
1549. Jens Christian Jørgensen	omk	6.3.43	1.3.65		
1550. Leo Knudsen Christensen	omk	4.11.39	1.1.73	1.3.65		
1551. Ole Klausen	pkp	6.12.41	1.3.65		
1552. Bent Ingvartdsen	N	29.6.42	1.3.65		
1553. Verner Mathiasen	Sko	18.3.40	1.3.65 ⁴		
1554. Kaj Anders Jeppesen	Van	19.5.41	1.8.70	1.3.65		
1555. Ove Nielsen	V	19.2.40	1.7.69	1.3.65		
1556. Knud Theil Madsen	Gj	9.8.39	1.3.65		
1557. Thomas Anker Sørensen	omk	8.4.37	1.1.73	1.3.65		
1558. Villy Erik Jensen	Gj	22.11.34	1.3.65		
1559. Martin Jensen	omk	2.5.41	1.1.73	1.3.65		
1561. Bent Jensen	Ba	31.7.35	1.10.72	1.3.65		
1562. Henning Jørgensen	Van	18.3.34	1.4.71	1.3.65		
1564. Ivan Nørring Rasmussen	omk	1.3.41	1.4.65		
1565. Carlo Torian	Gl	13.3.44	1.7.69 ⁵	1.8.66		
1566. Poul Vorsholt	Ba	17.3.44	1.1.66		
1567. Gunner Christensen	Ba	18.3.44	1.1.71	1.7.66		
1568. Arne Johannes Pedersen	S	12.1.32	1.4.65		
1569. Per Hugo Lifgren Andersen	V	28.1.44	1.7.69	1.8.66		
1570. Leif Hansen	Brh	12.6.37	1.4.65		
1571. Niels Preben Gobjerg	af	28.12.41	1.4.65		
1573. Henry Otto Jensen	Ly	25.9.34	1.9.71	1.4.65		
1574. Jørgen Damsgaard Andersen	omk	28.7.42	1.1.73	1.4.65		
1575. Flemming Nielsen	Vby	30.8.43	1.4.65		

¹⁾ overpostbud 18.70-30.9.72. ²⁾ ude af post- og telegrafv. 1.1.71-31.3.72. ³⁾ u.f.nr. 1.3.65-28.2.66, ude af post- og telegrafv. 1.3.-30.6.66. ⁴⁾ landpostbud 1.12.67-31.1.71. ⁵⁾ postbud 1.10.71-31.3.74.

Tjenestemænd	Tjenestested	Født	Overpostbud	Postbud	Landpostbud	Fagprøve
<i>(overpostbude og postbude)</i>						
1576.	Preben Daugaard Mikkelsen	SV	28.11.39	1.4.65	
1577.	Bent Flemming Christensen	Tå	24.2.33	1.12.71	1.4.65	
1578.	Orla Egon Witt Nielsen	HI	19.8.38	1.5.74	1.4.65	
1579.	Robert Rusbjerg	Hvi	1.5.41	1.4.65	
1580.	Wajno Hjalmar Christensen	V	28.3.28	1.3.74	1.4.72	
1581.	Ole Henning Holst	Søb	7.4.44	1.8.66	
1582.	Leo Pedersen	Gj	17.4.44	1.4.66	
1583.	Bent Bjarne Munkholm Larsen	Ø	23.1.37	1.5.65	
1584.	Hans Palle Bjarne Hansen	Tå	25.2.41	1.11.73	1.5.65	
1586.	Regnar Søndergaard	Gj	1.6.39	1.5.65	
1587.	Leif Frederik Hansen	S	30.7.34	1.5.65	
1588.	Mogens Bent Petersen	Vby	15.7.43	1.5.65	
1589.	Per Flemming Børgesen	omk	13.8.36	1.1.73	1.5.65	
1590.	Leo Madsen	GI	30.12.34	1.5.65	
1591.	Tommy Ib Vestermann	N	7.3.39	1.5.65	
1592.	Per Matthiesen	Hvi	29.11.41	1.8.70	1.5.65	
1593.	Anders Preben Kaspersen	Hé	6.8.42	1.5.65 ¹	
1594.	Henning Heuser	omk	4.8.40	1.1.73	1.5.65	
1595.	Henning Sørensen	af	2.5.44	1.7.66	
1596.	Jan Jensen	pkp	13.5.44	1.9.73	1.9.66	
1596a.	Tonny Alfred Rønneborg	Ba	3.10.43	1.9.73	1.1.65 ²	
1597.	Erik Finn Hansen	af	28.9.41	1.6.65	
1598.	Børge Ole Frederiksen	omk	16.2.37	1.1.73	1.6.65	
1599.	Finn Østergaard	Ba	24.4.38	1.6.65 ³	
1600.	Jørgen Pedersen	S	6.11.38	1.6.65	
1601.	Preben Sørensen	Vir	30.8.42	1.6.65	
1602.	Benny Zaar Borck	omk	17.7.38	1.6.65	
1604.	Frede Bruun Sørensen	Van	28.7.33	1.6.65	
1605.	Egon Holm Lauritzen	F	9.1.44	1.7.66	
1606.	Poul Erik Sørensen	Brh	24.4.41	1.6.65	
1607.	Karl Johan Lindvig	pkp	3.9.42	1.1.71	1.6.65	
1608.	Harry Tage Laursen	Ø	13.9.42	1.8.70	1.6.65	
1609.	Johnny Blondin Poulsen	NV	14.6.41	1.6.71	1.6.65	
1610.	Niels Ejner Sørensen	omk	31.8.42	1.1.73	1.4.65 ⁴	
1611.	Henning Svendsen	SV	13.11.43	1.2.66 ⁵	
1612.	Ivan Hansen	omk	31.1.44	1.5.66	
1613.	Ole Brandt	HI	8.6.44	1.7.69	1.8.66	
1614.	Richardt Riber Jensen	Brh	10.6.44	1.9.71	1.8.66	
1615.	Leo Lund	Gsa	12.6.44	1.1.71	1.8.65	
1616.	Børge Illum Steensig	Van	5.1.27	1.7.65	
1618.	John Erik Andersen	S	2.5.40	1.7.65	
1620.	Preben Karl Jensen	GI	24.1.37	1.7.65	
1621.	Erhard Madsen	Ba	20.10.41	1.7.65	
1622.	Richard Vestergaard	Rdo	6.8.35	1.7.65	
1623.	Ole Bøgede Andersen	S	17.6.42	1.7.65	
1624.	John Strandberg Bang	pkp	8.3.41	1.9.73	1.7.65	
1625.	Erik Karstenskov-Nielsen	Vb	16.4.40	1.7.72	1.7.65
1627.	Niels Frederik Jensen	Gj	22.11.42	1.8.65	
1628.	Preben Holm Andersen	Ø	21.4.36	1.8.65 ⁶	
1629.	Knud Ib Hedegaard	Ba	12.6.42	1.9.73	1.10.71	1.8.65
1630.	Freddy Rasmussen	omk	6.8.42	1.1.73	1.7.66	1.8.65

¹) tjf.u.l. 25.5.–24.7.70. ²) chauffør 1.1.69, tjf.u.l. 1.6.–31.10.71, chauffør 1.11.71–31.10.72. ³) overpostbud 1.7.69–30.9.74. ⁴) u.f.nr. 1.1.–31.3.69. ⁵) tjf.u.l. 1.1.–31.7.71. ⁶) overpostbud 1.7.69–30.6.71.

Tjenestemænd	Tjene- stedet	Født	Overpostbud	Postbud	Land- postbud	Fag- prøve
<i>(overpostbude og postbude)</i>						
1631. Niels Iversen.....	Gl	29.5.37	1.9.71	1.8.65		
1632. Henning Bay Hansen.....	Ksa	12.1.34	1.5.74	1.8.65		
1633. fru Tove Rita Jønsson.....	S	16.3.24	1.4.72		
1634. Toni Gert Nielsen.....	afI	25.2.44	1.9.73	1.1.67		
1635. Bent Rasmussen.....	Ø	8.8.44	1.9.71	1.9.65		
1636. Jørgen Bent Hansen.....	Hl	10.8.44	1.9.65		
1637. John Mathiesen Andersen.....	Ly	11.8.44	1.9.65		
1638. Viggo Wiedemann.....	V	22.8.44	1.8.73	1.9.65		
1639. Kjeld Peter Pedersen.....	afI	11.11.38	1.9.65		
1641. Frands Ove Larsen.....	Vir	25.2.40	1.9.71	1.9.65		
1642. Kjeld Bøgh Larsen.....	Hl	13.3.42	1.9.65		
1644. Kaj Kristian Nørgaard Kristensen.....	pkp	18.10.38	1.9.65		
1645. Johnny Ørving.....	Tå	22.12.42	1.10.72	1.9.65		
1646. Carl Johan Bøgebjerg.....	afI	30.3.37	1.9.65		
1648. Torben Carl Sørensen.....	Gsa	12.1.43	1.10.74	1.9.65		
1649. Alland Holm.....	N	29.3.43	1.9.73	1.9.65		
1650. Per Ivan Trosborg.....	V	16.5.43	1.7.69	1.9.65		
1651. Ejnar Christian Johannsen.....	omk	16.12.30	1.1.73	1.10.65		
1652. Curt Willy Stendel Nielsen.....	Ba	23.9.44	1.9.73	1.10.71	1.12.66	
1653. Erik Carstensen.....	pkp	23.9.44	1.7.69	1.11.66		
1654. Jens Erik Jensen.....	11	17.4.43	1.7.69	1.10.65		
1655. Hans Jørgen Jørgensen.....	afI	6.5.43	1.10.65		
1656. Find Ole Hansen.....	Alb	24.10.33	1.10.72	1.10.65 ¹		
1658. Knud Thorbjørn Petersen.....	K	6.11.35	1.8.70	1.10.65		
1659. Kjeld Hesselholdt.....	Tå	30.3.44	1.11.73	1.10.65		
1660. Frio Benno Jensen.....	Ksa	1.12.36	1.9.73	1.10.65		
1661. Max Bjarne Kristensen.....	N	7.9.37	1.5.72	1.10.65		
1662. Frede William Laage.....	Hl	12.3.35	1.10.65		
1662a. Leif Jung Nielsen.....	Ch	27.7.42	1.10.74	1.4.65 ²		
1663. Ole Willems.....	Søb	11.10.44	1.7.69	1.1.67		
1667. Henry Frølund Pedersen.....	omk	16.4.40	1.8.70	1.11.65		
1668. Ejnar Ove Nielsen.....	Sko	29.11.40	1.11.65		
1670. Erling Hedegaard Andersen.....	omk.	8.1.43	1.1.73	1.11.65		
1671. Ib Christian Sørensen.....	Ch	29.5.34	1.11.65		
1672. Thorleif Hagbert Knudsen.....	Ø	21.10.36	1.11.65		
1675. Flemming Albert Jørgensen.....	Rdo	3.8.36	1.12.65 ³		
1676. Kai Otto Petersen.....	omk	19.10.38	1.4.74	1.12.65		
1677. Bent Hertz.....	Ba	8.5.38	1.10.72	1.12.65		
1678. Leon Werner Andersen.....	2	5.7.40	1.9.73	1.12.65		
1679. Kaj Hansen.....	Tå	17.12.35	1.11.73	1.12.65		
1681. Palle Larsen.....	omk	6.3.40	1.1.66		
1682. Benny Erik Rasmussen.....	Gl	15.1.45	1.5.67		
1683. Elmer Harald Vang.....	Ø	10.1.45	1.1.67		
1684. Finn Benny Nordam Larsen.....	omk	18.1.45	1.1.73	1.5.67		
1685. Jens Otto Olsen.....	Vær	2.5.36	1.2.66		
1686. Tage Nielsen.....	omk	24.10.44	1.7.69	1.2.66		
1687. Leon Palle Rasmussen.....	Ly	11.12.43	1.2.66		
1688. Erik Gustav Rasmussen.....	Sko	24.7.41	1.2.71	1.2.66	
1689. Finn Andersen.....	Vær	24.9.42	1.2.66		
1691. Leif Ivan Bonde Thomsen.....	N	17.8.36	1.2.66 ⁴		
1693. Curt Andersen.....	F	19.12.40	1.3.74	1.2.66		
1694. Hans Peter Egon Petersen.....	Tå	27.8.38	1.11.73	1.2.66		

¹⁾ overpostbud 1.7.69-30.11.71. ²⁾ tjf.u.l. 1.1.-31.7.73. ³⁾ chauffør 1.5.70-31.12.71. ⁴⁾ chauffør 1.5.70-31.3.72.

Tjenestemænd	Tjene- stedet	Født	Overpostbud	Postbud	Land- postbud	Fag- prøve
<i>(overpostbude og postbude)</i>						
1695. Tommy Knud Thomsen	S	17.1.36	1.2.66		
1697. Henning Bruun Pedersen	pkp	11.9.44	1.2.66		
1699. Benny Bjerggaard Jensen	S	15.2.39	1.8.65 ¹		
1700. Poul Erik Wodskou	af	14.2.45	1.6.67		
1701. Jan Bredahl Christiansen	Vir	27.2.45	1.6.67		
1702. Ejkliff Peter Rasmussen	Gsa	26.9.42	1 10.72	1.3.66		
1703. John Ivan Ege'lund Hansen	af	3.4.43	1.3.66		
1704. Niels Preben Nielsen	Vby	16.2.45	1.9.73	1.3.66		
1705. Villy Damsgaard Andersen	omk	17.6.37	1.1.73	1.3.66		
1706. Erik Svane Andresen	N	27.12.39	1.3.66		
1707. Flemming Larsen	Sko	31.8.44	1.3.66		
1708. Ole Jakob Sundahl Larsen	omk	21.2.39	1.1.73	1.3.66		
1711. Bjørn Alex Bergmann	Ly	6.4.44	1.9.71	1.3.66		
1712. Poul Strandlod	Søb	25.11.41	1.3.66		
1713. Vagn Nielsen Andersen	Ba	17.1.43	1.3.66		
1714. Vagn Madsen	Bav	4.9.43	1.4.74	1.3.66		
1715. Erik Nielsen	Vær	5.11.38	1.1.71	1.3.66		
1716. Lejf Hein Pedersen	af	13.11.38	1.9.73	1.3.66		
1717. Bent Aagaard Bentsen	Vær	10.11.42	1.3.66		
1718. Wagn Aage Nykjær	omk	15.1.44	1.3.73	1.3.66		
1719. Niels Ejgil Jørgensen	Hl	29.8.36	1.3.66		
1722. Gunnar Evald Hansen	Rdo	6.5.36	1.4.66		
1723. Steen Vrigsted	Ch	22.4.39	1.4.66		
1724. Hilmar Hans Hansen	V	16.7.42	1.4.66		
1725. Kaj Haven Jørgensen	omk	17.4.40	1.9.73	1.4.66		
1726. Peder Christian Jespersen	Tå	13.9.42	1.11.73	1.5.66		
1728. Erik Christensen	Gj	23.11.43	1.5.66		
1729. Poul Källberg Hansen	omk	18.8.44	1.9.73	1.4.67		
1730. Flemming Metzsch	af	21.9.40	1.5.66		
1731. Ken Berner Schultz	N	16.12.42	1.5.66		
1732. Paul Erling Lykke Hansen	Vær	14.11.39	1.5.66 ²		
1733. Torben Eriksen	Brh	9.9.42	1.5.66		
1734. Hans-Jørgen Andersen	S	24.10.39	1.5.66 ³		
1735. Poul Hansen	Bav	21.2.42	1.5.66		
1736. Vagn Ove Sørensen	Hl	28.2.42	1.5.66		
1737. Ole Holm Simonsen	Hl	17.8.43	1.5.66		
1738. Jørgen Harding Petersen	V	8.9.44	1.1.71	1.5.66		
1740. Søren Vang Olsen	Gsa	8.11.43	1.10.72	1.5.66		
1741. René Lau	af	23.6.42	1.10.74	1.5.66 ⁴		
1742. Poul Eli Jensen	Gl	10.10.38	1.6.66 ⁵		
1743. Leif Skov Larsen	Van	3.4.45	1.10.74	1.10.67		
1744. Carsten Bjarne Hollegaard Olsen	Hé	20.5.45	1.6.66		
1745. Thorkild Axel Jørgensen	Søb	1.11.36	1.6.66		
1746. Kurt Mogens Rasmussen	S	29.1.45	1.9.67		
1747. Mogens Walther Madsen	K	15.2.44	1.5.72	1.6.66		
1748. Børge Gunnar Jensen	V	27.11.35	1.1.71	1.6.66		
1749. Kai Jørn Nielsen	omk	14.6.45	1.9.73	1.10.67		
1750. Edgar Kaj Andersen	F	7.6.45	1.1.71	1.6.67		
1751. Niels Henrik Nordberg Rasmussen	af	6.7.45	1.5.67		
1752. Ole Flemming Bruun	Alb	18.7.45	1.5.67		

¹) t.j.f.u.l. 1.3.-30.9.71. ²) overpostbud 1.1.71-28.2.74 ³) overpostbud 1.8.-31.10.73. ⁴) u.f.nr. 1.9.66-31.10.67. ⁵) overpostbud 1.1.71-30.9.74.

Tjenestemænd	Tjenestested	Født	Overpostbud	Postbud	Landpostbud	Fagprøve
<i>(overpostbude og postbude)</i>						
1753. Kurt Arne Jensen.....	Tå	18.7.45	1.4.71	1.8.66		
1754. Kjeld Hansen.....	Brh	29.6.44	1.9.71	1.8.66		
1755. Jakob Andreassen.....	Brh	23.7.42	1.9.73	1.8.66		
1756. Bjarne Leif Poulsen.....	K	12.1.37	1.5.72	1.8.66		
1757. Erik Julius Keimling.....	S	19.2.44	1.8.66		
1758. fru Vita Marie Nielsen.....	N	20.10.20	1.4.72		
1759. Allan Møller Rasmussen.....	Hl	29.8.45	1.1.71	1.9.66		
1760. Arne Hvid.....	Søb	16.8.45	1.9.66		
1761. Bent Harry Nicolaisen.....	V	12.4.35	1.9.66		
1762. Per Børger.....	kør	31.3.42	1.9.66		
1763. Ejnar Lunddorf Toft.....	omk	7.6.29	1.4.72		
1763a. Leif Nørregaard Nielsen.....	9	31.3.42	1.9.71 ¹	1.11.65		
1765. Flemming Jørgensen.....	Brh	3.1.42	1.10.66		
1766. Børge Frandsen.....	S	9.1.39	1.10.66		
1768a. fru Kamilla Edith Hansen.....	Rdo	8.7.18	1.4.72		
1768b. Jørn Johannes Jensen.....	NV	5.7.40	1.2.65 ²		
1769. Uffe Petersen.....	Rdo	2.10.45	1.6.74	1.11.66		
1770. Bjarne Waring.....	Gl	15.10.45	1.12.67		
1772. Helmer Sørensen.....	Ba	7.10.45	1.12.67		
1773. Per Erik Pedersen.....	omk	18.10.45	1.12.67		
1774. Finn Henning Pedersen.....	Hl	22.11.41	1.11.66		
1776. Dan Christensen.....	af	26.9.43	1.12.67		
1777. Henning Herløv Jensen.....	af	20.9.35	1.11.66		
1778. Mogens Egon Andersen.....	V	14.7.41	1.1.71	1.11.66		
1779. Ronald Sandal Winther.....	Ksa	7.1.43	1.11.66		
1780. Magne Lund.....	Vær	20.11.42	1.11.66		
1781. Preben Kruse Petersen.....	Ba	21.8.45	1.11.66		
1782. Jørgen Vendelbo Skarnvad.....	omk	7.2.41	1.3.73	1.11.66 ³		
1783. Kai Ebbe Hilding Damkilde.....	omk	8.6.26	1.4.72		
1784. Hans Aage Pedersen Krog.....	Tå	27.4.44	1.12.66		
1785. Erik Petersen.....	Ch	6.5.44	1.12.66		
1786. John Julius Petersen.....	K	20.5.43	1.8.70	1.12.66		
1787. Per Nielsen.....	Vby	13.9.38	1.12.66		
1788. Knud Arnold Johnsen.....	omk	20.10.41	1.3.73	1.12.66		
1789. Erik Peter Jensen.....	af	25.8.17	1.4.72		
1790. Jørgen Røndbjerg.....	Ø	15.12.45	1.1.71	1.2.68		
1791. Rønning Bech.....	Gl	12.12.45	1.2.68		
1792. Peter Nordby Petersen.....	17	5.12.45	1.3.74	1.3.68		
1793. Jørgen Pedersen.....	Hvi	15.2.44	1.1.67		
1794. Søren Walther Møller.....	K	19.11.42	1.1.67		
1795. Kurt Ingerslev Sørensen.....	Hvi	11.12.41	1.1.67		
1796. Henning Krarup.....	af	20.12.17	1.4.72		
1797. Anders Eg Hansen.....	af	5.1.46	1.3.68		
1798. Ove Magnus Madsen.....	Søb	18.1.46	1.2.67		
1799. Aage Emil Frederiksen.....	Ø	27.10.38	1.2.67		
1800. Hans Peter Hein.....	omk	29.7.41	1.3.73	1.2.67		
1800a. Kjeld Otto Larsen.....	Vær	4.2.40	1.2.67 ⁴		
1802. Max Hansen.....	V	17.11.40	1.2.67		
1803. Jens Erik Nielsen.....	Vir	10.3.44	1.1.71	1.2.67		
1804. Jan Ryberg.....	Ly	4.8.45	1.11.67		
1805. Erling Hansen.....	Brh	4.8.42	1.9.71	1.2.67		
1806. Verner Preben Hansen.....	Gj	26.10.38	1.2.67		

¹⁾ tj.f.u.l. 1.2.-31.12.73. ²⁾ tj.f.u.l. 1.6.71-28.2.73. ³⁾ overpostbud 1.1.71-31.1.72. ⁴⁾ kontorbud 1.9.67-28.2.74.

Tjenestemænd	Tjenes- stedet	Født	Overpostbud	Postbud	Land- postbud	Fag- prøve
<i>(overpostbude og postbude)</i>						
1807. Peder Kristian Jensen Nikolajsen	.Drg	5.1.42			1.2.67
1809. Irwing Erhold Ringomk	11.4.21			1.4.72
1810. Erik Esben HansenS	25.9.45	1.10.72			1.1.68
1811. Ole Lennart LarsenV	24.2.46	1.9.71			1.1.68
1813. Bjarne Magnus Peder Jørgensenap	11.5.37	1.4.74			1.3.67
1814. Kai Max Andersen TjæderBav	9.2.46			1.4.68
1815. Peter Johannes Rosenkær OlsenFm	25.3.35	1.9.73			1.3.67
1816. Kurt Ernst ChristiansenafI	31.10.43			1.3.67
1817. Kjeld Erik NielsenHé	10.5.38	1.9.71			1.3.67
1818. Erik BrændstrupVir	19.5.36			1.3.67
1819. Freddy Alfred JensenBa	18.1.44			1.3.67
1821. Bjarne PetersenV	15.8.41	1.1.71			1.3.67
1823. Poul Erik JohansenRdo	24.4.39			1.3.67
1823a. Carsten Holm SørensenAlb	8.3.46	1.11.73			1.6.68
1824. Kjeld Jørn Brixomk	23.3.46	1.4.74			1.5.68
1826. Knud Erik KristoffersenTå	26.10.43			1.4.67
1827. Søren Kristian NielsenSøb	20.3.37			1.4.67
1828. Erland Langkilde BorggrenVby	23.9.43			1.4.67
1829. Erik Vagn Pedersenpkp	20.11.43			1.4.67
1830. Benny Preben HoweBrh	26.4.41			1.4.67
1831. Stig JensenLy	3.11.41	1.12.72			1.4.67
1832. Per Niels BrochN	22.6.43	1.5.72			1.4.67
1833. Asbjørn Bach AndersenGl	21.12.41	1.4.74			1.4.67
1834. Jens Harald Wade Jacobsenpkp	6.9.43			1.5.67
1836. Preben PedersenØ	3.11.37			1.5.67
1837. Børge Sten ChristensenHot	26.3.35			1.5.67
1838. Svend Aage BaggeNær	22.7.41			1.5.67
1839. Johannes Møller JensenVby	12.11.41			1.5.67
1840. Verner Nicolajsen BertelsenF	29.3.39	1.7.69			1.5.67
1841. Niels Jessen HolmHvi	15.8.44			1.5.67
1843. Flemming Just ChristensenK	26.12.39	1.6.74			1.5.67
1844. Per Benny JensenAlb	21.5.38	1.9.73			1.5.67
1845. Olaf Hermann BøckelN	9.9.39			1.6.67
1846. Benny SørensenK	17.9.34			1.2.58 ¹⁾
1847. Flemming Villy WøhlerVby	23.5.46	1.9.73			1.3.68
1848. Frank ChristensenGl	23.4.43	1.10.72			1.6.67
1850. Niels Egon MadsenGsa	3.4.44	1.1.71			1.7.69
1851. Jørgen Bruno HansenTå	1.12.43			1.6.67
1853. Bent Werner LarsenGj	27.10.40			1.6.67
1854. Poul Erik DaugaardS	9.10.43			1.6.67
1855. John Topp LassenSV	23.3.46			1.8.67
1856. Allan Christensenap	12.6.46			1.5.68
1857. Ole HarupBav	21.11.42			1.7.67
1858. Ebbe Bertel NielsenØ	7.6.41	1.11.73			1.7.67
1859. Edvard Foghtomk	27.6.41	1.3.73			1.10.67
1860. Carl Johan ChristiansenØ	27.7.34			1.7.67
1861. fru Bodil Kathrine Jensen Dueholmomk	2.12.19			1.4.72
1862. fru Karen Margrete SvenssonF	13.8.32			1.4.72
1863. Torben LjungbergafI	27.7.46			1.7.68
1864. Finn FurboHvi	30.7.46			1.9.68
1866. Ole RønhackHvi	3.7.46			1.8.67

¹⁾ ude af post- og telegrafv. 1.4.62-31.7.71.

Tjenestemænd	Tjenestested	Født	Overpostbud	Postbud	Landpostbud	Fagprøve
<i>(overpostbude og postbude)</i>						
1867. Bent-Aage Thomsen	Tå	31.3.43	1.8.67 ¹		47/68
1868. Svend Aage Busk Pedersen	Bav	8.11.35	1.4.74	1.8.67		
1869. Niels Jørgen Andersen	omk	29.4.45	1.3.73	1.8.67		
1870. Kurt Svendsen	V	15.7.36	1.8.67		
1871. Bent Sigurd Pedersen	Alb	14.1.37	1.10.72	1.8.67		
1872. Jan Lorenzen	V	8.6.45	1.1.71	1.8.67		
1873. Steen Thestrup Nielsen	omk	7.7.46	1.3.73	1.8.67		
1874. Mogens Erik Christensen	Kl	27.1.36	1.8.67 ²		
1875. Tonny Kalle Christensen	V	30.4.40	1.1.71	1.8.67		
1876. Kai Benzon Bonnez	Brh	27.3.46	1.4.74	1.5.68 ³		
1878. Arne Palm-Henriksen	S	15.8.46	1.10.74	1.10.68		
1880. Helge Olaf Svendsen	Gl	8.1.44	1.9.71	1.9.67		
1881. Tonny Vandal Pedersen	Ba	30.4.37	1.9.67		
1883. Hans Andreas Lillelund	omk	22.11.43	1.3.73	1.9.67		
1884. Johnny Lennart Therkelsen	Brh	11.10.42	1.9.71	1.9.67		
1885. Jørgen Jensen	Van	7.10.44	1.9.67		
1886. John Thorgny Gehlsen	omk	6.6.38	1.9.73	1.4.67 ⁴		
1887. Allan Pedersen	K	5.9.46	1.10.67		
1888. Tage Olaf Petersen	omk	26.9.46	1.3.73	1.10.67		
1889. Folmer Jensen	Vir	9.9.36	1.10.67		
1890. Preben Olsen	Ksa	27.9.44	1.10.67		
1891. John Alex Christensen	af	11.9.46	1.10.67		
1892. Henrik Jürgensen	S	13.5.36	1.10.67		
1893. John Jensen	Van	23.4.45	1.10.67		
1894. Erik Erikson	Vær	29.3.45	1.10.67		
1895. Mogens Carlsson	Fm	4.12.41	1.9.73	1.10.67		
1896. Angelo Asger Frits Larsen	Søb	25.11.38	1.10.67		
1897. Finn Andersen	Rdo	28.8.39	1.10.67		
1898. John Edmund Friis	Brh	21.4.40	1.10.67		
1900. Jan Urbaniak	omk	3.8.43	1.3.73	1.10.67		
1901. Ole Hein	N	19.11.40	1.10.67		
1902. Birger Christensen	V	6.5.43	1.10.67		
1903. Svend-Aage Østerby Bauer	Ø	9.5.45	1.10.67		
1904. Ib Burmeister	af	20.2.40	1.10.67		
1904a. John Preben Bruusgaard	af	15.6.36	1.11.65 ⁵		
1905. Finn Saaby Henriksen	N	28.11.45	1.11.67		
1906. Steen Laustsen	af	9.1.44	1.7.67 ⁶		
1907. Erik Klinge	Tå	29.12.39	1.11.67		
1908. Knud Lejf Torngaard Rasmussen	V	24.2.37	1.5.72	1.11.67		
1909. Poul Erik Hansen	pkp	15.4.43	1.11.67		
1910. Hans Bank Olesen	Ba	1.7.43	1.11.67		
1911. Laurits Hygum Olsen	V	18.8.43	1.11.67		
1912. Preben Buchwaldt-Jakobsen	Sko	8.2.42	1.1.71	1.11.67		
1913. Erling Neubert	Brh	23.10.45	1.11.67		
1915. Ejvind Oest Pedersen	Gl	29.1.44	1.11.67		
1916. Henning Andresen	af	9.4.43	1.11.67		
1917. Jørgen Villiam Rasmussen	V	6.8.40	1.7.72	1.11.67		
1918. Knud Brandt Knudsen	F	3.2.40	1.7.69	1.11.67		
1920. Ib Dalhøj Johansen	F	7.2.43	1.7.69	1.11.67		
1921. Jens Hilding Andersen	Alb	30.10.44	1.5.74	1.11.67		

¹⁾ overpakmester 1.10.68–29.2.72. ²⁾ overpostbud 1.9.71–30.4.72. ³⁾ u.f.nr. 1.4.–31.8.69. ⁴⁾ tjf.u.l. 1.10.70–31.3.71. ⁵⁾ tj.f.u.l. 1.4.72–31.3.74. ⁶⁾ u.f.nr. 1.1.–30.4.69.

Tjenestemænd	Tjenestested	Født	Overpostbud	Postbud	Landpostbud	Fagprøve
<i>(overpostbude og postbude)</i>						
1921a. Mogens Skibsted	Hl	1.2.34	1.12.65 ¹		
1922. Peter Henning René Larsen	Alb	15.11.46	1.4.68		
1923. Erik Størch Jacobsen	pkp	1.12.46	1.10.68		
1924. Erik Kirstein	Rdo	28.11.46	1.9.73	1.9.68		
1925. Bent Harry Rasmussen	Rdo	27.11.46	1.9.73	1.1.69		
1926. Jørgen Olsen	Gl	27.11.46	1.1.69		
1931. Børge Mogens Fischer Nielsen	omk	7.3.42	1.3.73	1.12.67		
1932. Erik Magnussen	Bav	28.12.43	1.12.67		
1933. Hans Elmer Daugberg Krøjer	Rdo	2.4.42	1.12.67		
1934. Bjarne Drage Sørensen	af	9.7.44	1.8.67 ²		
1935. Finn Kaurin-Sørensen	Gsa	4.7.44	1.10.72	1.1.68		
1936. Per Würtz Larsen	NV	23.12.46	1.10.68		
1937. Bjarne Leif Strand Hansen	F	29.12.46	1.11.68		
1938. Søren Pedersen	Søb	14.12.46	1.1.68		
1941. Hans Jørgen Jessen	V	20.6.40	1.10.67 ³		
1942. Willy Andre Jensen	af	10.8.44	1.1.68		
1944. Jørn Scherning Laursen	omk	15.9.45	1.3.73	1.2.68		
1945. Kaj Erik Nielsen	Vby	13.4.38	1.2.68		
1946. Hans Leo Johansen	Hé	27.11.38	1.1.71	1.2.68		
1947. Jørgen Henning Jacobsen	Vby	5.11.41	1.2.68		
1948. Kurt Ingvar Andersen	Kl	19.2.43	1.9.71	1.2.68		
1949. Urban Arnecke Meyer	af	25.7.39	1.2.68		
1950. Niels Willy Carl Poulsen	Hl	10.2.37	1.6.71 ⁴	1.2.68		
1951. Villum Kusk Andersen	Ch	17.3.45	1.5.73	1.2.68		
1952. Svend Børge Nielsen	omk	8.8.44	1.3.73	1.2.68		
1954. Leif Egon Pedersen	omk	26.12.40	1.4.74	1.2.68		
1955. Kurt Østergaard Birk	N	11.3.42	1.2.68		
1956. Erik Arne Jensen	Brh	14.7.38	1.2.68		
1957. Preben Charles Nielsen	SV	1.11.38	1.2.68		
1958. Allan Einar Lindqvist	Vby	6.6.45	1.2.68		
1959. Vagn Oskar Tinghus	Gl	13.12.33	1.10.72	1.2.68	
1960. Robert Kristian Skermer	Gl	18.5.46	1.9.73	1.10.72	1.2.68	
1960a. Erik Ingemann Jensen	Ch	21.6.21	1.4.72		
1961. Jørgen Vest Knudsen	af	10.2.47	1.3.68		
1962. Torben Larsen	af	25.9.39	1.3.68		
1964. Knud Nielsen	af	12.5.46	1.3.68		
1966. Alf Nygaard Hansen	Alb	30.5.42	1.10.72	1.3.68		
1967. Uffe Thorlaksen	Ba	15.8.44	1.9.71	1.3.68		
1969. Jes Jensen	af	28.11.45	1.3.68		
1970. Ib Neumers Madsen	S	31.1.43	1.3.68		
1971. Teddy Franch Hansen	omk	15.8.44	1.3.72	1.3.68		
1972. Erik Christoffersen	Vby	11.3.38	1.3.68		
1973. Ove Henning Ljungkvist	F	8.2.47	1.4.69 ⁵		
1974. Finn Bertel Kragerup	Ø	19.3.47	1.6.71	1.5.69		
1975. Stig Ole Meier	V	18.3.47	1.5.69		
1976. Erik Øager Nielsen	Ø	1.4.47	1.6.69		
1977. Allan John Rindshøj	af	9.7.43	1.4.68		
1978. Jørgen Kirstein	Rdo	28.7.43	1.4.68		
1979. Bent Bjarne Kristensen	S	1.4.44	1.4.68		
1980. Leif Hartvig Finderup	Fm	4.7.40	1.4.68		
1982. John Harry Jørgensen	V	1.6.40	1.4.68		

¹⁾ tjf.u.l. 1.8.71-31.7.73. ²⁾ tjf.u.l. 1.1.-31.5.72. ³⁾ tjf.u.l. 1.6.-31.8.70. ⁴⁾ overpostbud 1.6.71-30.11.72, postbud 1.12.-31.12.72.

⁵⁾ overpostbud 1.6.71-30.9.74.

Tjenestemænd	Tjenestested	Født	Overpostbud	Postbud	Landpostbud	Fagprøve
<i>(overpostbude og postbude)</i>						
1983. Mogens Viggo Persson	V	19.1.47	1.1.71	1.5.69		
1987. Alex Richard Grosen Madsen	afI	21.10.46	1.4.68		
1988. Aage Chresten Bach Hansen	S	15.12.45	1.4.68		
1989. Wagn Mogens Willum Høgsdorf	NV	17.9.25	1.4.72		
1989a. Jan Christian Olsen	afI	22.8.46	1.9.67 ¹		
1990. Carl Ole Nielsen	Ly	2.4.47	1.7.69		
1991. Tommy Møller Nielsen	HL	18.4.47	1.1.71	1.7.68		
1992. Geert Schjellerup	Ø	11.4.47	1.5.68		
1993. Christian Juhl Hugger	Hvi	12.4.47	1.5.68		
1994. Knud Christian Pedersen	Vb	28.4.45	1.5.68		
1995. Preben Tonnesen Stablewski	Tå	20.3.45	1.4.74	1.5.68		
1996. Dan Arvid Hansen	afI	27.8.43	1.5.68		
1997. Søren Krogh	N	31.12.45	1.5.68		
1998. Holger Birger Jensen	afI	18.1.42	1.12.67 ²		
2000. Bent Mortensen	S	11.5.47	1.6.68		
2001. Jens Claus Ivar Fassel	Rdo	18.5.47	1.6.68 ³		
2002. Kurt Kjær	Hvi	31.5.47	1.6.68		
2003. Ole Overskov Jul Andersen	Tå	23.2.44	1.3.72	1.6.68		
2004. Jørgen Pedersen	afI	24.3.33	1.12.57 ⁴		
2005. Jan Cornelius Niebling Christensen	Drg	18.7.44	1.9.73	1.6.68		
2006. Per Filtenborg Aagaard	Kl	13.7.42	1.6.68		
2007. Henning Niels Seiffert	K	20.7.31	1.4.72		
2008. Gert Peter Mogensen	HL	2.6.47	1.3.72	1.8.69		
2009. Kurt Ulrik Hansen	HL	17.6.47	1.9.73	1.8.69		
2010. Bjarne Mathiesen	Ksa	17.6.47	1.4.69		
2011. Kjeld Ivan Hansen	Gl	8.11.38	1.7.68		
2012. Per Thrane Møller	omk	10.3.46	1.7.68		
2013. Torben Bjørn Christensen	30	12.5.42	1.5.74	1.7.68		
2014. Flemming Preben Jess	F	20.2.45	1.8.69		
2015. Carl Johan Olsen	Gsa	9.4.43	1.10.72	1.7.68		
2016. Jens Larsen	Alb	7.3.40	1.10.72	1.7.68		
2017. Gunner Minor Funk	Ba	5.2.45	1.7.68		
2018. Roland Carl Dünweber	Rdo	6.10.40	1.4.74	1.7.68		
2019. Elo Schneidermann	HL	23.12.46	1.7.68		
2020. John Winther Hansen	Fin	16.6.43	1.1.71	1.8.67 ⁵		
2021. Kjeld Klaus Thomsen	Ø	5.7.47	1.8.68		
2022. Tonny Mørk	omk	28.7.47	1.9.73	1.5.69		
2024. John Heinrich Nielsen	Bav	12.8.42	1.8.68		
2025. Kell Børge Gertsen	S	1.1.43	1.8.68		
2026. Kjeld Dannemann Jensen	Brh	3.10.46	1.8.68		
2027. Preben Vilhelm Huus	afI	17.11.45	1.8.68		
2028. Emil Sjøgren	Vby	10.7.41	1.8.68		
2029. Kaj Larsen	Vby	4.11.20	1.4.72		
2030. Kjeld Mogens Kristensen	Hot	24.6.39	1.9.68		
2031. Svend Withfelt Laursen	omk	25.8.47	1.4.74	1.10.68		
2032. Ole Frandsen Larsen	Hot	5.6.41	1.9.68		
2033. Jacob Hjørleif Jacobsen	afI	5.1.43	1.9.68		
2034. Bent Clausen	afI	11.4.43	1.9.68		
2035. Carl-Erik Grankvist Frederiksen	Ba	16.11.43	1.9.73	1.9.68 ⁶		
2036. Kurt Arbo Nømmesen	afI	5.7.45	1.9.68		
2037. Bent Brolund	omk	23.2.41	1.3.74	1.10.69		

¹) tjf.u.l. 1.1.–31.8.74. ²) tjf.u.l. 1.3.–31.8.71, overpostbud 1.5.–31.7.73. ³) overpostbud 1.4.–30.4.74. ⁴) ude af post- og telegrafv. 1.12.61–31.5.72. ⁵) u.f.nr. 1.1.–31.12.69. ⁶) overpostbud 1.4.71–30.9.72, postbud 1.10.72–31.8.73.

Tjenestemænd	Tjenestested	Født	Overpostbud	Postbud	Landpostbud	Fagprøve
<i>(overpostbude og postbude)</i>						
2038. Ivan Aksel Houbøl Nielsen	Hvi	2.12.44	1.9.68		
2039. Poul Anker Jaszczur	NV	11.1.47	1.9.68		
2040. Poul Zimmer Andersen	omk	20.5.45	1.9.68		
2042. Geert Aakjær	Søb	25.2.41	1.9.68		
2043. Allan Holde Jensen	Rdo	10.9.47	1.9.69		
2044. Niels Carl Stougaard	Alb	3.9.47	1.10.68		
2045. Kennert Jørgen Petersen	Rdo	24.5.37	1.10.68		
2046. Henning Harry Hansen	Alb	8.4.38	1.10.68		
2047. Svend Mathiasen	S	22.9.38	1.10.68		
2048. Erik Hørdum Eskildsen	Rdo	27.8.42	1.10.68		
2050. Leif Flyvholm Hansen	omk	1.3.40	1.10.68		
2051. Jackie Thorvald Jensen	K	30.4.40	1.10.68		
2052. Kim Jørgen Bentzen	Ly	22.12.45	1.10.68		
2052a. Claus Henry Kristoffersen	Alb	30.7.41	1.10.68 ¹		
2053. Poul-Erik Nielsen Espensen	Rdo	3.9.41	1.10.68		
2054. Ejvind Johan Stapf Christensen	Gl	12.5.47	1.10.68		
2055. Preben Bøhm	S	11.10.47	1.9.69		
2957. John Jørgensen	Gj	20.4.47	1.11.68		
2059. Bent Arnsberg	Alb	18.8.47	1.12.72	1.2.69		
2060. Peer Madsen	ap	11.9.38	1.11.68		
2061. Leif Jensen	V	3.12.40	1.11.68		
2062. Niels Holger Nielsen	omk	21.12.30	1.4.72		
2062a. Jørgen Lund	afI	7.10.46	1.9.68 ²		
2063. Bent Ladow	afI	2.8.47	1.12.68		
2064. Ib Sønder	Ly	13.11.47	1.12.68		
2065. Hugo Drachmann Strunge	K	30.4.41	1.1.71	1.12.68		
2068. Steffen Jakobsen	afI	20.6.44	1.12.68		
2069. John Hansen	Gj	21.11.47	1.1.70		
2070. Leif Tage Nielsen	pkp	22.10.38	1.9.73	1.12.68		
2071. Carsten Hansen	Gsa	2.2.36	1.10.72	1.12.68		
2072. Erik Kent Petersen	Brh	11.12.43	1.4.74	1.12.68		
2073. John Axel Nielsen	afI	12.5.43	1.12.68		
2074. Poul Erik Dahl Andersen	afI	16.7.47	1.1.70		
2076. Hans Arne Otto Johansen	S	1.7.19	1.4.72		
2077. Kai Harry Lindenhoff	omk	6.7.20	1.4.72		
2079. Børge Immanuel Christensen	S	29.4.25	1.4.72		
2080. Teddy Ibsen	omk	11.6.41	1.4.74	1.11.67 ³		
2080a. Kjeld Ole Hansen	Hé	10.7.39	1.12.67 ⁴		
2081. Erik Bakke	Ch	3.9.47	1.3.70		
2082. Vagn Elvin Pedersen	omk	18.12.47	1.1.69		
2084. Bent Palsgaard Pedersen	Rdo	9.4.40	1.4.74	1.1.69		
2085. Torben Staal Nielsen	omk	22.2.46	1.1.71	1.1.69		
2086. Bent Richard Hansen	NV	13.12.46	1.1.69		
2087. Erling Flytkjær Iversen	Gl	9.10.44	1.9.73	1.10.72	1.1.69	
2088. Villy Carl Larsen	afI	14.11.18	1.4.72		
2089. Kai Jeppe Stengaard Nielsen	K	15.12.27	1.4.72		
2090. Arne Jørgensen	Gl	15.1.48	1.2.69		
2091. Benny Ove Hansen	Brh	31.1.48	1.2.69		
2092. Leif Lethan	omk	7.1.48	1.2.69		
2093. Erik Niemann Sierst	K	20.1.48	1.2.69		
2094. Ole Larsen	Ch	11.1.48	1.10.69		

¹⁾ kontorbud 1.9.71–30.11.72. ²⁾ tj.f.u.l. 1.6.–31.8.74. ³⁾ ude af post- og telegrafv. 1.8.69–30.9.70. ⁴⁾ tjf. u.l. 1.12.71–31.12.72.

Tjenestemænd	Tjenestested	Født	Overpostbud	Postbud	Landpostbud	Fagprøve
<i>(overpostbude og postbude)</i>						
2095. Finn Pelle	af	1.8.42	1.2.69		
2099. Erik Tage Salomonsen	Hl	12.10.39	1.11.73	1.2.69		
2100. Ove Kjærtain Nielsen	Gsa	4.9.42	1.10.72	1.2.69		
2101. Ejvind Bersang Kjær	Tå	5.10.45	1.2.69		
2102. Gert Harry Olsen	Sko	8.3.36	1.2.71	1.2.69	
2103. Knud Erik Lønstrup	F	13.12.22	1.4.72		
2104. Per Meynerd Hansen	omk	16.1.46	1.3.69		
2105. Bjarne Grønkvist Jensen	S	16.2.48	1.3.69		
2106. Benno Jensen	Vir	26.12.38	1.3.69		
2107. Leif Christensen	N	8.1.46	1.4.74	1.3.69		
2108. Benny Lars Johannesson	af	29.10.46	1.3.69		
2109. Ernest Stelzig	af	19.2.45	1.3.69		
2110. Erwin Kluge	Fm	27.3.39	1.3.69		
2111. Niels-Oluf Jørgensen	Vir	2.2.40	1.3.69		
2112. Alf Pedersen	Bav	12.4.40	1.3.69		
2114. Søren Selknæs	Gl	9.3.43	1.3.69		
2118. Kurt Benny Erik Hansen	Tå	24.3.38	1.3.69		
2120. Ebbe Jørgensen	Rdo	17.2.47	1.3.69		
2121. Jan Eivind Green Petersen	V	22.4.47	1.3.69		
2122. Carl Axel Peter Hansen	V	30.5.20	1.4.72		
2123. Viggo Løndov	omk	30.6.29	1.4.72		
2124. Tonny Per Hansen	K	17.11.44	1.4.69		
2125. Helge Sjøholm	N	27.3.48	1.4.74	1.5.70		
2126. Ole Erik Elsang	af	7.3.48	1.1.70		
2127. Eddie John Harlev Dsenselovsky	af	8.3.48	1.6.70		
2128. Jens Jørn Christensen	Gj	20.3.43	1.9.73	1.4.69		
2129. Arne Højer Nielsen	Kl	12.6.46	1.9.71	1.4.69		
2130. Hans Evald Madsen	Brh	10.11.44	1.4.69		
2131. Keld Juul Knudsen	Ly	6.1.48	1.9.73	1.4.69		
2133. Preben Hansen	Ksa	14.4.41	1.4.69		
2134. Jørn Hersø Rasmussen	Gl	15.12.40	1.4.69		
2135. Erik Jerne Møller	af	5.8.41	1.4.69 ¹		
2136. Gunnar Skovgaard Rasmussen	Vær	17.11.44	1.4.69		
2137. Knud Due Hansen	Hl	5.6.46	1.4.69		
2139. fru Anne Lise Nielsen	Gl	3.3.24	1.4.72		
2140. Richard Bøndergaard Rasmussen	Hl	26.4.48	1.4.74	1.6.70		
2141. Jørgen Skovgaard	Ba	18.6.41	1.7.64 ²		
2142. Ole Fogelberg	af	8.7.38	1.5.69		
2143. Peter Christian Kjølholm Kreutzkampf	V	23.1.47	1.1.71	1.5.69		
2144. Villy Dalsgaard Larsen	af	10.7.40	1.5.69		
2145. Per Erik Olsen	Vby	1.12.47	1.1.70		
2146. Gregers Hauge Hansen	Vby	19.3.45	1.5.69		
2148. Claus Wilkendorf Reinecke	Brh	16.8.45	1.5.69		
2149. Palle Hansen	af	3.9.37	1.5.69		
2150. Mogens Christian Olsen	Kl	5.11.45	1.7.69		
2151. Carlo Rundstrøm	af	25.2.48	1.5.69		
2152. Freddy Thørup	af	6.7.42	1.6.69		
2153. Knud Myrhøj	37	2.5.48	1.4.74	1.6.69		
2154. Arne Thestrup	V	4.7.44	1.1.71	1.6.69		
2155. Hans Eli Jensen	Brh	12.1.46	1.6.69		
2156. Bent Lars Frederiksen	N	8.9.46	1.6.69		
2157. Jens Jensen	af	12.9.40	1.6.69		

¹⁾ overpostbud 1.9.71–30.9.72. ²⁾ ude af post- og telegrafv. 1.6.66–31.3.71.

Tjenestemænd	Tjenestested	Født	Overpostbud	Postbud	Landpostbud	Fagprøve
<i>(overpostbude og postbude)</i>						
2158. Jørn Bagge Hansen	Ba	3.11.42	1.9.71	1.6.69		
2159. Per Jørgen Storm	Brh	21.3.47		1.6.69		
2161. Allan Bruno Hansen	Hl	3.12.47		1.6.69 ¹		
2163. Jens Kjølby	Søb	23.5.44		1.6.69		
2164. Per Dalle Jensen	af	9.3.46		1.6.69		
2165. Kristian Stanislaw Møller	Alb	15.1.40		1.6.69		
2167. fru Gudrun Helene Petersen	Gl	13.2.18		1.4.72		
2167a. Freddie Jensen	af	25.10.46		1.3.69 ²		
2168. Finn Colding	af	6.6.48		1.4.70		
2169. Kurt Flemming Borch Bang	af	30.6.48		1.9.70		
2170. Helge Søren Jensen	N	30.6.48		1.8.70		
2171. Gert Madsen	af	16.6.48		1.7.69		
2173. Kurt Hall	Brh	8.1.43		1.7.69		
2175. Jan Nørgaard	Gl	7.4.43		1.7.69		
2176. Eigil Bøjstrup Jakobsen	af	7.9.36		1.7.69		
2178. Kurt Larsen	Nær	7.11.36		1.7.69		
2179. Finn Aksel Christensen	Brh	12.8.46		1.7.69 ³		
2180. Gert Riisbrigh Wrisberg	K	6.4.46	1.5.72	1.7.69		
2181. Anker Wagn Larsen	Hé	1.7.39		1.7.69		
2182. Bjarne Torm	Tå	4.3.45	1.4.74	1.7.69		
2183. Verner Hjalmar Andersen	omk	23.5.18		1.4.72		
2184. Niels Christian Lange	Fm	13.10.47		1.5.70		
2186. Jørn Ulrik Larsen	S	13.8.41		1.10.69		
2187. Niels Lange Lundfelt	Hl	4.7.41		1.8.69		
2188. Hans Erik Petersen	Vir	9.4.43		1.8.69		
2190. Knud Svendsen	Gsa	25.6.39	1.9.73	1.8.69		
2191. Verner Jørgen Hansen	Rdo	4.7.46		1.8.69		
2192. Ib Grunnet Nielsen	K	29.9.41	1.6.71	1.8.69		
2193. Johannes Larsen	Sko	20.1.38		1.9.69		
2194. Arne Jensen	N	21.11.47	1.4.74	1.9.69		
2195. Kai Otto Traulsen	Ø	13.8.48		1.10.70		
2196. Ole Petersen	Vby	31.8.48		1.9.69		
2197. Iwankiri Steen Jes Lipinski Andersen	V	29.8.48		1.10.70 ⁴		
2198. Jan Felix Softe	Drg	1.10.47	1.9.73	1.9.69		
2199. Benny John Nielsen	Ø	17.3.44		1.9.69		
2200. Svend Jensen	F	19.8.44	1.12.72	1.9.69		
2201. Svend Aage Asbjørn Johansen	Tå	19.12.44		1.9.69		
2202. Verner Jakobsen	Hvi	6.3.45		1.9.69		
2203. Svend Erik Neubert	Brh	31.5.46		1.9.69		
2204. Flemming Vergo	Vby	22.1.45		1.2.67 ⁵		
2205. Hjalmar Friberg	ap	14.7.40		1.9.69		
2206. Pauli Dupont	af	8.6.41		1.9.69		
2207. John Verner Christiansen	Gj	25.10.42	1.4.74	1.9.69		
2209. Frede Rasmussen	Brh	17.8.45		1.9.69		
2210. Otto Alfred Madsen	af	16.1.43		1.9.69		
2212. Peter Olsen	N	26.11.45		1.9.69		
2213. Kurt Pedersen	af	2.11.45		1.9.69		
2215. Leif Norman Hansen	Brh	22.12.46		1.9.69		
2216. Preben Christoffer Jørgensen	af	28.7.47		1.9.69		
2218. Erling Nielsen	af	15.6.42		1.11.69		

¹) overpostbud 1.4.–30.9.74. ²) tjf.u.l. 1.6.–30.9.74. ³) chauffør 1.6.71–30.4.72. ⁴) overpostbud 1.1.71–30.4.72. ⁵) u.f.nr. 1.8.68–28.2.69, ude af post- og telegrafv. 1.3.69–29.2.72.

Tjenestemænd	Tjenes- stedet	Født	Overpostbud	Postbud	Land- postbud	Fag- prøve
<i>(overpostbude og postbude)</i>						
2219.	Gunnar Nielsen	omk	3.4.32		1.4.72
2220.	fru Birthe Pedersen	af	28.7.34		1.4.72
2221.	Peter Ove Sørensen	Ø	3.7.48		1.11.70
2223.	Bjarne Mulvad	Alb	28.9.48		1.10.69
2225.	Carl Marius Nielsen	omk	26.9.48		1.3.70
2228.	Leif Bess	Ly	24.3.45	1.9.71		1.10.69
2229.	Ole Nørdrøm Koch	af	30.4.46		1.10.69
2230.	Curt Peder Frølund Møller	Brh	7.9.48		1.10.69
2231.	Ebbe Nørgaard Knudsen	pkp	13.6.43		1.10.69
2232.	Jan Karl Lennart Ekstrøm	Ø	24.6.44		1.10.69
2233.	Flemming Ethelberg	Gl	21.9.45	1.12.72		1.10.69
2234.	Torben Bloch	K	1.11.45		1.10.69
2235.	Ernst Kristiansen	Bav	29.10.44	1.5.74		1.10.69
2236.	Henning Adrian Alfred Pedersen	ap	19.2.47		1.10.69
2237.	Erik Mogens Hansen	V	17.9.45	1.1.71		1.11.69
2238.	Allert Egon Nielsen	af	22.10.48		1.12.70
2239.	Leif Henrik Schwartz	S	27.10.48		1.3.70
2240.	Kaj Villy Jaszczur	NV	8.10.48	1.6.74		1.12.70
2242.	John Rasmussen	Brh	9.1.48		1.11.69
2243.	Hans Christian Pedersen	Alb	2.11.45	1.5.73		1.11.69
2244.	Bent Peter Jensen	V	16.6.43		1.11.69
2245.	Jørn Erik Hansen	Alb	26.10.46	1.9.73		1.11.69
2247.	Thor Henrik Lykke Petersen	af	14.3.45		1.11.69
2248.	Erling Jørgensen	omk	20.11.39		1.11.69 ¹
2249.	Benny Agerlund Petersen	af	27.1.45		1.11.69
2250.	Anders Kurt Jensen	Vir	2.7.45		1.11.69
2251.	Bjarne Hestlund Schousboe	omk	5.2.42	1.3.72		1.2.70
2252.	Bent Erik Hestbech	af	29.11.44		1.11.69
2253.	Peter Lyng Larsen	Hl	6.9.45		1.11.69
2254.	Kjeld Wrist Petersen	S	6.4.39		1.11.69 ²
2256.	Per Gottlieb Hansen	Tå	16.5.46		1.11.69
2257.	Torben Niels Madsen	omk	24.10.46		1.11.69
2261.	Poul Møller Christensen	Vby	14.3.42		1.12.69
2262.	Preben Poulin Nielsen	K	30.7.43	1.1.71		1.12.69
2263.	Erik Arne Grevit	af	24.10.40		1.12.69
2264.	John Hougaard Sørensen	Fm	7.8.43	1.1.71		1.12.69
2265.	Benny Bremer	Ly	17.11.45	1.3.72		1.12.69
2266.	Peter Vagn Poulsen	Gj	3.4.46		1.12.69
2267.	Torben Eskild Larsen	K	10.12.46	1.1.71		1.12.69
2268.	Kurt Jensen	Hvi	6.7.47	1.9.71		1.12.69
2269.	Finn Vassard Christensen	Gsa	13.4.45	1.9.73		1.12.69
2270.	Per Jæger Nielsen	S	21.6.47		1.12.69
2271.	Finn Boelstoff Jørgensen	af	28.1.42		1.12.69
2272.	John Gunnar Andersen	af	25.10.44		1.12.69
2273.	Jørgen Alfred Mortensen	af	16.2.40		1.12.69
2274.	Per Milton Wøldike	omk	3.4.44	1.5.71		1.7.68 ³
2276.	Dan Jensen	Hl	11.12.48		1.2.71
2277.	Palle Andersen	Hl	11.12.48		1.1.70
2278.	Jørgen Peter Hansen	omk	22.12.48		1.11.71
2279.	Klaus Sørensen	Vir	26.12.48		1.2.71 ⁴
2280.	Henning Søren Johnsen	omk	29.12.48		1.2.71

¹) overpostbud 1.8.70-30.6.71. ²) overpostbud 1.1.71-28.2.74. ³) ude af post- og telegrafv. 1.3.69-31.8.70. ⁴) overpostbud 1.5.72-30.4.74.

Tjenestemænd	Tjenestested	Født	Overpostbud	Postbud	Landpostbud	Fagprøve
<i>(overpostbude og postbude)</i>						
2281. Tommy Petrus Børk Schürer	Hl	5.11.47	1.1.70		
2283. Poul Erik Sørensen	Ksa	1.12.42	1.1.70		
2286. Søren Frank	pkp	15.3.48	1.1.70		
2287. Børge Meinertz Pedersen	Vby	17.1.47	1.2.70		
2288. Hans Kjær Severinsen	Hl	13.1.49	1.2.70		
2289. Erik Brinch Andersen	afI	9.1.49	1.2.70		
2292. Vagn Otto Tranekær Christensen	Gl	3.6.44	1.2.70		
2293. Ejner Lund	Tå	19.5.39	1.2.70		
2294. Knud Sigfred Knudsen	N	27.8.39	1.2.70		
2295. Bent Harry Nielsen	afI	27.3.40	1.2.70		
2296. Kurt Bent Vilhelmsen	afI	5.10.42	1.2.70		
2297. Aage Marius Jul Knudsen	afI	6.4.45	1.2.70		
2298. Mogens Lyngsø	Hl	3.3.46	1.2.70		
2300. Axel Mathiassen	S	8.11.46	1.2.70		
2301. Niels Jørgen Winum	afI	20.12.46	1.2.70		
2302. Find Littau Jensen	Gsa	27.3.47	1.9.73	1.2.70		
2303. Ole Lorentzen	omk	16.9.48	1.4.74	1.3.71		
2304. Knud Nielsen	pkp	12.7.45	1.2.70		
2305. Svend Poul Pedersen	K	15.12.41	1.2.70		
2306. Niels Flarup Pedersen	K	10.1.45	1.2.70		
2308. John Bo Møller	Kl	24.8.46	1.2.70		
2309. Flemming Ingolf Nielsen	S	1.3.47	1.3.71		
2310. Per Kyhe	omk	6.5.43	1.2.70		
2312. Paul Erik Johansen	V	23.4.43	1.2.70		
2313. Hans Torben Clemmensen	pkp	4.2.45	1.2.70		
2314. Bent Henning Just Christiansen	Gl	27.12.40	1.10.72	1.2.70	
2315. fru Theresa Rosalia Willman	omk	19.4.35	1.4.72		
2316. Sven-Erik Lind	afI	17.2.49	1.3.71		
2317. Bent Karsten Sørensen	Nær	16.3.44	1.3.70 ¹		
2319. Preben Erling Rasmussen	S	29.1.45	1.3.70		
2320. Sivert Rohr	Gsa	8.12.45	1.1.71	1.3.70		
2322. Erling Henry Hansen	Ø	9.10.40	1.3.70 ²		
2323. Robert Skovgaard Jensen	Sko	23.9.44	1.3.70		
2324. Erik Niels Ousted	afI	24.9.44	1.3.70		
2328. Tom Neerhauge	Gl	3.4.45	1.11.72	1.3.70		
2329. Jørgen Preben Philippsen	Gl	1.12.47	1.3.70		
2330. Hans-Ernst Daniel Wegener	V	8.10.35	1.9.73	1.4.72		
2332. Ole Vikki Jensen	Kl	1.2.38	1.4.72		
2333. John Sten Kristensen	omk	26.11.48	1.12.70		
2333a. Gunnar Jørgensen	Ø	10.11.42	1.11.67 ³		
2336. Bent Lowe Jacobsen	afI	10.3.49	1.1.71		
2337. Flemming Månsson	Gl	27.3.49	1.4.71		
2338. John Torkild Nordqvist Olsen	Van	24.3.49	1.3.71		
2339. Flemming Ib Nilsson	Tå	1.5.40	1.10.74	1.4.70		
2340. Poul Christian Meier Petersen	NV	17.8.41	1.4.70		
2341. Kaj Hansen	Vby	23.11.41	1.4.70		
2342. Bent Poul Pedersen	Ba	28.7.43	1.4.74	1.4.70		
2343. Flemming Pedersen	afI	9.3.46	1.4.70		
2346. Gorm Jan Lützen	afI	31.5.46	1.4.70		
2347. Hans Peter Lildballe	omk	25.11.43	1.4.70		
2348. Svend Aage Nielsen	Tå	3.11.45	1.4.70		
2349. Bjarne Larsen	Vir	23.4.45	1.4.70		

¹⁾ overpostbud 1.1.71–28.2.73. ²⁾ overpostbud 1.6.71–30.6.72. ³⁾ tjf.u.l. 1.5.71, ude af post- og telegrafv. 1.5.72–30.9.73.

Tjenestemænd	Tjenestested	Født	Overpostbud	Postbud	Landpostbud	Fagprøve
<i>(overpostbude og postbude)</i>						
2350. Tom Bartholin Köhler	Gl	30.4.47	1.4.70		
2351. Leif Bernhardt	Van	28.12.48	1.2.71		
2352. Henning Kuhlmann	SV	2.2.49	1.4.74	1.2.71		
2353. Palle Dahl Andersen	Ø	20.5.43	1.10.74	1.5.70		
2354. Per Vagner Jensen	Hvi	4.4.49	1.6.71		
2355. Rene Elof Rasmussen	af	28.4.49	1.5.71		
2356. Dennis Karlung	Gj	18.4.49	1.6.71		
2357. Helge Nehm	af	15.11.38	1.5.70		
2358. Gunnar Allan Larsen	pkp	8.4.49	1.5.70		
2359. Anders Jørn Kjær	Gl	1.12.44	1.5.70		
2361. Per Bakgaard Nielsen	Ba	22.8.48	1.9.71	1.6.71		
2362. Torben Bach Hermansen	Søb	24.3.49	1.4.74	1.5.70		
2363. Niels Jørgen Gottenborg Jensen	Ø	11.10.41	1.5.70		
2364. Mogens Poulsen	Ch	23.10.46	1.5.70		
2365. Allan Eric Voigt Andersen	K	3.4.46	1.5.70		
2366. Jimmy Kaj Rasmussen	Rdo	28.1.49	1.1.71		
2367. Kaj Pedersen Blaabjerg	Sko	12.6.44	1.5.70		
2368. John Hansen	Hl	22.5.49	1.6.70		
2369. Dan Tonny Moberg	Søb	24.5.49	1.8.71 ¹		
2370. Bent Nilsson	F	4.2.49	1.11.73	1.8.71		
2371. Finn Brandstrup Andersen	Hvi	2.10.40	1.9.71	1.6.70		
2373. Preben Jørgen Thomsen	af	16.11.40	1.6.70		
2374. John Nielsen	Gl	6.10.45	1.9.73	1.6.70		
2375. Helge Pedersen	Ksa	29.3.46	1.6.70		
2376. René Erik Madsen	luh	22.12.46	1.5.73	1.6.70		
2377. Jan Andersen	V	11.7.48	1.6.70		
2378. Frantz Ahlstrøm	Gsa	13.7.47	1.9.73	1.7.70		
2379. Søren Arendal Nielsen	Ly	10.3.46	1.6.70		
2380. Peter Olsen	af	20.8.47	1.6.70		
2382. Harald Thestrup	V	2.1.46	1.9.71	1.6.70		
2383. Ole Georg Jensen	omk	2.2.46	1.6.70		
2384. Bent Nyberg	Ba	19.2.46	1.4.74	1.7.70		
2385. Sten Kromann Johannsen	af	4.6.49	1.8.71		
2386. fru Martha Cathrine Wittchen	V	15.1.17	1.6.74	1.4.72		
2387. fru Inger Kirstine Olsen	Hvi	14.2.20	1.4.72		
2388. fru Elinor Danielsen	NV	7.6.21	1.4.72		
2389. fru Helene Hvid	Hvi	3.7.24	1.4.72		
2390. fru Esther Ingeborg Olsen	omk	8.12.24	1.4.72		
2391. fru Grethe Eva Larsen	V	17.9.25	1.10.74	1.4.72		
2392. fru Eva Helene Christiansen	V	20.9.28	1.4.72		
2393. fru Vera Herdis Christiansen	omk	17.2.31	1.4.72		
2394. Arne René Bonde	pkp	7.7.49	1.9.71		
2396. fru Else Elisabeth Bruun	S	21.9.17	1.4.72		
2397. fru Else Karla Buhl	S	3.3.20	1.4.72		
2398. Johnny Roald Nielsen	Ch	30.8.49	1.9.70		
2399. Niels Paaby Jørgensen	af	19.8.49	1.10.71		
2400. Lars Verner Rasmussen	S	15.9.49	1.9.71		
2401. Hans-Jørgen Vesth	Vb	25.8.42	1.10.70		
2402. Leif Henry Emborg	af	15.9.49	1.10.71		
2404. Bent Per Gregersen	S	17.1.41	1.10.74	1.11.70		
2405. Poul Christensen	Gl	17.6.49	1.10.72	1.11.70	
2408. Tom Rosendal Nielsen	Rdo	26.11.49	1.11.71		

¹⁾ overpostbud 1.9.71-28.2.73.

Tjenestemand	Tjenestested	Født	Overpostbud	Postbud	Landpostbud	Fagprøve
<i>(overpostbude og postbude)</i>						
2409. Karl Erik Olsen	Ly	12.11.49	1.11.71		
2410. Martin Højlund Kræmmer	Rdo	23.11.49	1.12.70		
2411. Kaj Mortensen	Gl	12.1.36	1.10.72	1.12.70	
2412. fru Lillian Nielsen	F	13.6.27	1.4.72		
2413. Johnny Brian Madsen	Gl	23.12.49	1.9.73	1.12.71		
2414. Søren Tim Ørnbo Danielsen	Ly	14.12.49	1.9.73	1.1.72		
2415. Villy Jensen	Sko	5.11.46	1.1.71		
2417. Eyvind Hansen	af	22.1.50	1.11.71		
2418. Arne Andersen	Rdo	16.1.50	1.1.72		
2423. Vagn Kristiansen	Ly	19.12.44	1.2.71		
2424. Jan Alf Jørgensen	Vær	31.12.44	1.3.74	1.2.71		
2425. Steen Skovgaard	Brh	15.7.46	1.2.71		
2427. Palle Hansen	Gl	20.4.47	1.2.71		
2428. Esko Kalevi Kristensen	omk	1.9.47	1.2.71		
2429. Erik Nygaard Madsen	af	21.9.47	1.2.71		
2430. Henrik Junge	Fm	22.10.47	1.2.71		
2431. Jørn Erik Haagensen	af	13.12.47	1.2.71		
2432. Jan Holbech	30	26.8.48	1.2.71		
2433. Jan Hansen	V	11.9.49	1.9.71	1.4.71		
2436. John Kenneth Jørgensen	Vby	13.10.42	1.2.71		
2437. Henning Johannes Christensen	Gsa	4.1.46	1.3.71		
2438. Freddy Nielsen	Van	4.5.45	1.9.73	1.2.71		
2439. Bjarne Vilian Frederiksen	Søb	25.5.47	1.2.71		
2440. Bjarne Vallensgaard	af	21.7.47	1.2.71		
2442. Jørgen Pedersen	omk	22.11.42	1.2.71		
2445. Helge Pihl Jørgensen	V	25.11.48	1.2.71		
2447. Birger Linder	Hl	19.6.48	1.2.71		
2448. Leif Henrik Bech Johansen	af	15.12.44	1.2.71		
2450. Ejvind Ahlman Christensen	af	7.4.42	1.6.71		
2452. Hans Henrik Raffel	omk	1.12.39	1.4.72		
2453. fru Erna Christensen	omk	12.4.22	1.4.72		
2454. John Ingemann Larsen	NV	7.11.49	1.5.72		
2455. Per Schimmell	Søb	23.9.49	1.3.72		
2456. Mogens Anker Madsen	Hot	5.10.47	1.5.73	1.6.70 ¹		
2459. Niels Bjørn Bokelund	af	1.7.46	1.3.71		
2461. Freddie Engel Sørensen	af	3.8.49	1.5.72		
2462. Jens Christian Nordstrøm Andreassen	K	10.2.50	1.5.71		
2463. Ole Spuur Hansen	omk	28.3.50	1.12.71		
2464. Freddy Eiler Jensen	S	27.3.50	1.9.73	1.3.72		
2465. Christen Nissen Holst	af	30.4.41	1.4.71		
2467. Benny Flodin	2	28.7.42	1.4.71		
2468. Danvin Herlev Nielsen	Brh	27.4.43	1.4.71		
2469. Per Algm Jeppesen	Hvi	6.2.44	1.4.71		
2471. Erik Ulrik Rasmussen	Rdo	26.11.44	1.4.71		
2472. Ole Christensen	omk	13.12.45	1.4.71		
2473. Ingolf Møller Pedersen	Ba	2.6.46	1.4.71		
2475. Arne Finn Nielsen	V	18.6.49	1.3.72	1.4.71		
2478. Hugo Nimand Jepsen	Hot	23.10.45	1.5.73	1.4.71		
2480. Gert Andersen	Ly	1.4.46	1.11.73	1.6.69 ²		
2482. Mogens Mikael Jensen	Hvi	15.1.43	1.4.71		

¹) tjf.u.l. 1.7.71-31.3.72. ²) ude af post- og telegrafv. 1.11.69-31.8.71.

Tjenestemænd	Tjenes- stedet	Født	Overpostbud	Postbud	Land- postbud	Fag- prøve
<i>(overpostbude og postbude)</i>						
2487. Hugo Pedersen Boc.....	Brh	3.9.46	1.4.71		
2488a. Tony Holm Pedersen.....	afI	8.8.49	1.8.71		
2491. Bjarne Nielsen.....	afI	18.9.49	1.5.72		
2492. Mogens Peter Strube.....	GI	23.2.42	1.9.71		
2493. Tonny Jan Mikkelsen.....	pkp	4.4.50	1.4.72		
2494. Allan Jensen.....	omik	12.4.40	1.4.72		
2496. Jens Erik Kjærgaard.....	Hvi	26.2.41	1.6.71		
2501. Leif Peter Rasmussen.....	Ch	9.12.47	1.6.71		
2502. John Henning Løvsgaard.....	Ly	7.8.49	1.2.72 ¹		
2503. Kurt Endres Nielsen.....	NV	19.11.47	1.6.71		
2504. Flemming Lambert Gundlach.....	K	3.6.50	1.12.72	1.8.71		
2504a. Bjarne Hensel Jørgensen.....	Ly	28.6.50	1.4.72 ²		
2504b. Leif Bach Mikkelsen.....	afI	21.6.50	1.6.72 ³		
2505. Poul Schmidt Svensen.....	omk	27.4.48	1.7.71		
2506. Jørgen Gustav Hilding Westberg.....	afI	29.7.48	1.7.71		
2506b. Arne Hartvig Petersen.....	Hvi	25.11.48	1.2.71 ⁴		
2506c. Bent Nielsen.....	Gsa	25.7.50	1.9.73	1.6.72		
2507. fru Else Margrethe Michaelsen.....	omk	17.3.26	1.4.72		
2508. Herbert August Bolbroe.....	N	10.8.50	1.5.74	1.5.72		
2509. Arne Larsen.....	Gj	31.8.50	1.6.72		
2511. Ove Rasmussen.....	afI	18.11.45	1.10.71 ⁵		
2512. Jens Juul Andersen.....	omk	27.11.49	1.10.71		
2515. Ivan Jacobsen.....	afI	12.9.50	1.10.71		
2516. Johnny Bent Mortensen.....	afI	24.9.50	1.3.72		
2517. Holger Anker Hansen.....	afI	17.6.38	1.10.71		
2518. Allan Baden Poul Pedersen.....	Gj	22.7.50	1.3.72		
2519. Gunnar Otto Brandt Hansen.....	Ly	9.10.50	1.6.72		
2520. fru Inga Lina Ellinor Østergaard-Nielsen.....	omk	22.7.19	1.4.72		
2521. fru Birthe Alice Dorff-Petersen.....	omk	15.3.20	1.4.72		
2524. Svend Berg.....	afI	13.11.50	1.6.72		
2528. Mogens Arthur Jørgensen.....	afI	15.10.43	1.12.71		
2529. Mogens Kragelund.....	Brh	13.4.45	1.12.71		
2529a. Mogens Bjerre Rasmussen.....	omk	4.10.48	1.9.73		
2530. Niels Hansen.....	Vby	6.11.46	1.12.71		
2531. Jens Madsen.....	Hé	15.9.48	1.12.71		
2533. Jan-Erik Hjalmskov.....	afI	9.10.50	1.12.71		
2534. Leon Preben Mikkelsen.....	afI	4.7.45	1.12.71		
2535. Lars Josef Andersen.....	Alb	11.1.46	1.3.74	1.12.71		
2536. Jesper Suszkiewicz.....	afI	19.11.50	1.12.71		
2537a. Leo Eberhardt Jørgensen.....	pkp	2.6.50	1.11.72		
2539. Anders Peder Liesel.....	16	4.2.45	1.12.71		
2540. Peter Fønss.....	omk	11.7.48	1.12.71		
2541. Finn Aage Christensen.....	Vær	25.6.36	1.12.71		
2544. Leif Neerdal.....	afI	17.5.37	1.12.71		
2545. Bent Ove Petersen.....	omk	25.3.42	1.12.71		
2546. Svend Martin Jensen.....	omk	27.1.46	1.12.71		
2547. Poul Erik Kromann Madsen.....	K	18.2.48	1.5.74	1.12.71		
2548. Svend Aage Kolding.....	afI	26.9.50	1.12.71		
2549. Erik Helge Hansen.....	Van	21.3.47	1.12.71 ⁶		
2550. Leif Johansen.....	K	27.7.49	1.5.74	1.9.72		
2551. fru Carla Elise Rasmussen.....	omk	26.4.17	1.4.72		

¹) overpostbud 1.11.72–31.10.73. ²) chauffør 1.10.72–30.4.74. ³) chauffør 1.10.72–30.11.73. ⁴) tjf.u.l. 1.5–31.10.72. ⁵) tjf.u.l.1.10.71–31.5.72. ⁶) overpostbud 1.9.73–30.4.74.

Tjenestemænd	Tjenes- sted	Født	Overpostbud	Postbud	Land- postbud	Fag- prøve
<i>(overpostbude og postbude)</i>						
2552.	fru Ulla Bertha Elise Raun.....	omk	16.8.19		1.4.72
2552a.	Erik Mønster Jørgensen.....	af	5.1.50		1.6.71 ¹⁾
2553.	Hans Erik Hyldig.....	Hvi	11.7.45		1.1.72
2554.	Leif-Erik Jakholm.....	HI	30.12.50		1.6.72
2558.	Poul Erik Petersen.....	S	3.1.51	1.9.73		1.2.72
2559.	Morten Jensen.....	af	8.1.51		1.4.72
2561.	Dirch Normann Larsen.....	luh	16.2.51	1.5.73		1.4.72
2562.	Pierre René Bovien.....	omk	15.1.51		1.3.72
2563.	Jørgen Bent Jørgensen.....	af	23.9.40		1.3.72
2564.	Paul Jørgen Thulstrup.....	af	23.2.41		1.3.72
2566.	Finn Agnus Jensen.....	Ba	27.8.42		1.3.72
2567.	Poul Erik Jensen.....	af	28.11.45		1.3.72
2569.	Jørgen Melchior Olsen.....	Sko	21.1.47		1.3.72
2570.	Aage Nielsen.....	Alb	2.5.48	1.9.73		1.3.72
2571.	Carsten Michael Nielsen.....	omk	27.6.48		1.3.72
2572.	René Poulsen.....	Gj	24.6.49		1.3.72
2572a.	Jan Pedersen.....	Ksa	27.11.50	1.10.74		1.3.73
2575.	Poul Maaløe Jensen.....	K	27.2.48		1.3.72
2576.	Finn Valdemar Jørgensen.....	K	8.11.49		1.3.72
2577.	Flemming Eriksen.....	Hvi	9.8.46		1.3.72
2578.	Mogens Nordstrøm Andreassen.....	Ch	4.12.49		1.3.72
2578a.	David Ole Valdemar Jensen.....	Hot	28.5.50		1.2.73
2579.	Finn Svend Kjerrumgaard.....	af	11.4.51		1.6.72
2580.	Jørgen Leo Lund.....	af	3.8.51		1.4.72
2581.	Tom Jensen.....	S	1.3.51		1.8.72
2582.	Geert Hjulmand.....	Van	8.5.51	1.10.74		1.4.72
2582a.	Benny Wagner Frederiksen.....	N	29.9.51		1.10.72
2583.	John Peter Pedersen.....	pkp	9.11.51		1.4.72
2584.	Steen Michael Eckhausen.....	af	9.2.51		1.4.72
2584a.	Allan Kristensen.....	af	20.5.51		1.9.73
2585.	Flemming Pedersen.....	Gj	14.5.51		1.4.72
2586.	Svend Erik Borup Pedersen.....	af	30.12.48		1.4.72
2587.	Gert Emil Jensen.....	af	19.3.51		1.4.72
2589.	Finn Heden.....	af	4.12.46		1.4.72
2590.	Erland Seiersen.....	S	14.4.51		1.4.72
2591.	John Adamsen.....	Ch	13.3.51		1.4.72
2591a.	Allan Jørn Jensen.....	af	19.3.51		1.3.73
2592.	Finn Hansen.....	Rdo	22.10.51		1.9.72
2593.	Sven Due Jensen.....	omk	16.8.51		1.4.72
2594a.	Sten Agger Jensen.....	omk	11.9.51		1.11.72
2595.	Niels Kristiansen.....	15	5.4.50		1.4.72
2595b.	Johnny Palle Hammer Larsen.....	ap	16.8.51		1.3.73
2596.	Preben Steenberg Eriksen.....	af	15.10.51		1.4.72
2597.	Jørgen Michael Olsen.....	SV	6.11.51		1.4.72
2597a.	Tonni Hartmann Jensen.....	af	12.12.51		1.12.72
2597b.	Flemming Nielsen.....	pkp	29.12.51		1.12.72
2598.	Marentius Wiborg Madsen.....	omk	15.1.52		1.4.72
2598a.	Erling Roswall Jørgensen.....	pkp	25.6.51		1.2.73 ²⁾
2599.	Leif Rothberg.....	omk	1.2.52		1.4.72
2599a.	Poul Erik Sørensen.....	S	12.8.51		1.2.73
2600.	Per Bonum.....	S	31.1.52		1.4.72

¹⁾ tj.f.u.l. 1.4.73–28.2.74. ²⁾ tj.f.u.l. 1.1.–31.5.74.

Tjenestemænd	Tjenes- stested	Født	Overpostbud	Postbud	Land- postbud	Fag- prøve
<i>(overpostbude og postbude)</i>						
2602.	Birger Buchwald Andersen.....Søb	7.9.51		1.4.72	
2603.	Mogens Christensen.....af	14.3.52		1.4.72	
2604.	Hans-Christian Brehmer.....af	1.4.52		1.4.72	
2605a.	Jørn Kenneth Højmark Rasmussen.....af	7.10.50		1.12.73	
2606.	Jørn Rasmussen.....S	29.3.52		1.4.72	
2607.	Ole Johnny Clausen.....Ø	20.1.51	1.10.74		1.4.72	
2608.	Richard Holmberg Storck.....af	13.3.52		1.4.72	
2609.	Tonny Frank Peter Jensen.....omk	29.6.51		1.4.72	
2610.	Ib Jensen.....Bav	5.4.51		1.5.72	
2610a.	Jørgen Ekelund Andersen.....SV	21.3.52		1.5.73	
2611.	Tage Larsen.....10	9.6.39		1.5.72	
2612.	Evald Ryan Børge Bonifacius Sørensen.....V	11.1.46	1.10.72		1.5.72	
2613.	Jens Oluf Pedersen.....Vær	12.12.45		1.5.72	
2613a.	Ib Nielsen.....af	4.4.51		1.2.73	
2614.	Ib Schneider Olsen.....Ø	6.6.35	1.10.72		1.5.72	
2616.	Gert Dahnfeldt Teildorf.....Rdo	5.2.46		1.5.72	
2616a.	Niels Klinge Christensen.....af	23.2.52		1.4.73	
2617.	John Tommy Kjærside.....N	27.8.48	1.11.73		1.5.72	
2618.	Søren Højgaard Jensen.....Ba	30.3.45		1.5.72	
2620.	Freddie Hagengren.....af	14.8.46		1.5.72	
2620a.	Jan Bonum.....S	31.1.52		1.6.73	
2620b.	Bjarne Jensen.....Ly	15.2.50		1.5.73	
2620c.	Ole Eggers.....af	12.5.52		1.5.73	
2620d.	Leif Jørgen Andersen.....omk	11.5.52		1.5.73	
2621.	Torben Johansen.....S	18.1.49		1.6.72	
2622.	Jørgen Walther Jensen.....af	13.6.44		1.6.72	
2623.	Bjarne Preben Hansen.....af	8.8.44		1.6.72	
2624.	Arne Pedersen.....af	26.8.45		1.6.72	
2628.	Poul Ibsen.....af	16.3.52		1.6.72	
2629.	Jørn Kristiansen.....af	4.11.43		1.6.72	
2630.	Alex Asger Jakobsen.....V	29.10.47		1.6.72	
2631.	Hans Ulrik Kejser Nielsen.....K	2.4.47		1.6.72	
2632.	Aage Hvass Jensen.....omk	23.9.49		1.6.72	
2633.	Carl Otto Larsen.....SV	31.5.52		1.7.72	
2633a.	René Bygsø.....af	1.8.50		1.4.74	
2634.	Ib Christensen.....af	12.8.44		1.7.72	
2637.	John Andersen.....Hvi	7.5.51		1.7.72	
2637a.	Søren Bill Jørgensen.....Søb	23.3.52		1.7.73	
2637b.	Johnny William Andersen.....pkp	23.6.52		1.5.73	
2637c.	Erik Svensson.....Gl	25.6.52		1.6.73	
2637e.	René Lytzen.....af	8.10.51		1.11.72 ¹	
2637f.	Kjeld Weyh Peitersen.....NV	24.8.50		1.8.73	
2638.	Tonni Højberg Nielsen.....af	21.7.52		1.8.72	
2639.	Jan Johnny Eriksen.....af	23.7.52		1.8.72	
2640.	Kurt Bukland.....omk	12.6.45		1.9.72	
2641.	Kurt Verner Christiansen.....Vby	14.9.38		1.9.72	
2646.	Poul Juul Lendvald.....Hvi	31.10.43	1.12.72		1.9.72	
2647.	Villi Preben Stormly.....Hvi	27.6.45		1.9.72	
2649.	Bent Flemming Larsen.....af	17.2.47	1.10.72		1.9.72	
2650.	Allan Lorentzen.....NV	22.2.47		1.9.72	
2651.	Bjarne Bertil Kristensen.....Vir	15.3.47		1.9.72	
2652.	Bent Christensen.....Hvi	2.11.47		1.9.72	

¹) tj.f.u.l. 1.3.-30.6.74

Tjenestemænd	Tjene- stedet	Født	Overpostbud	Postbud	Land- postbud	Fag- prøve
<i>(overpostbude og postbude)</i>						
2653. Hans Jansen.....	Ø	20.5.48	1.9.72		
2655. Flemming Allan Andersen.....	Ø	29.7.49	1.9.72		
2655a. Henrik Meiner Holm.....	afI	22.6.51	1.12.73		
2655b. Dennis Finn Larsen.....	S	20.3.52	1.8.73		
2655c. Ole Hansen.....	omk	17.4.52	1.8.73		
2655d. Jan Mohr.....	Ch	29.5.52	1.8.73		
2657. Ole Nielsen.....	Søb	11.12.49	1.9.72		
2657a. Kaj Børge Madsen.....	Ch	17.12.51	1.8.73		
2658. Benny Holger Andersen.....	afI	24.8.52	1.9.72		
2658a. John Laurits Toft.....	afI	11.3.52	1.8.73		
2660. Kurt Børge Olsen.....	K	20.4.49	1.9.72		
2660a. Aage Petersen.....	afI	30.4.51	1.8.73		
2661. Flemming Bokelmann.....	afI	9.4.52	1.9.72		
2662. Jannik Bergstrup.....	K	5.6.49	1.10.72	1.9.72		
2663. Henning Kurt Møller.....	afI	25.1.52	1.9.72		
2664. Claus Pedersen.....	afI	24.5.43	1.9.72		
2666. Børge Michael Sloth.....	afI	22.10.48	1.9.72		
2667. Jan Ole Ejdesgaard.....	omk	17.8.49	1.9.72		
2667a. Steffen Hakon Juul.....	Nær	16.9.50	1.7.74	1.6.73		
2667b. Finn Smith.....	afI	23.6.52	1.7.73		
2668. Bent Lund Johansen.....	Vir	6.2.41	1.9.72		
2668a. Jørn Holm Nielsen.....	Bav	20.8.50	1.1.74		
2669. John Oermann.....	Ba	30.5.47	1.9.72		
2670. Tom Vistrup Hansen.....	S	22.8.52	1.9.72		
2670a. Svend-Erik Olsson.....	afI	29.7.45	1.12.71 ¹⁾		
2672. Palle Bjørneboe Christensen.....	F	16.4.39	1.10.72 ²⁾		
2673. Ole Vinding.....	afI	22.12.42	1.10.72		
2676. Peter Iversen.....	omk	8.3.49	1.10.72		
2676a. Jens Christian Kofoed.....	Van	11.8.51	1.7.73		
2677. Axel Peter Knudsen.....	Gsa	25.6.45	1.9.73	1.10.72		
2678. Sten Bjarne Gustafson.....	Rdo	21.2.47	1.10.72		
2679. Arne Holbech Simonsen.....	Hvi	24.8.51	1.10.72		
2680. Briand Kent Jacobsen.....	omk	6.5.52	1.10.72		
2680a. Bent Clausen.....	afI	9.5.52	1.9.73		
2681. Erik Edvin Gadkjær.....	afI	11.6.43	1.10.72		
2682a. John Nielsen.....	pkp	20.9.52	1.9.73		
2683. Henrik von Linstow.....	Hvi	24.2.52	1.10.72		
2685. Flemming Erik Schwartz.....	S	13.9.52	1.10.72		
2686. Bjarne Otto Guldager Hansen.....	afI	17.9.52	1.10.72		
2687. Per Carl William Brandtmar.....	omk	18.7.18	1.10.72		
2687a. Allan Thomsen.....	afI	15.5.46	1.10.72		
2687b. Ole Djurhus.....	K	17.8.50	1.10.73		
2689. Jens Andresen.....	HI	17.10.43	1.11.72		
2690. Søren Krag Jensen.....	afI	27.3.47	1.11.72		
2691. Carl Johan Andersen.....	SV	31.5.47	1.11.72		
2692. Birger Tage Petersen.....	omk	16.12.47	1.11.72		
2694. Stig Bjørn Olsen.....	afI	10.12.49	1.11.72		
2695. Henry Nellemann Hansen.....	N	9.2.51	1.11.72		
2697. Arne Low.....	omk	16.8.52	1.11.72		
2699. Søren Heden Nielsen.....	K	19.11.47	1.11.72		
2702. Erik Jensen.....	S	18.6.52	1.11.72		
2703. Bjarne Jensen.....	K	2.9.42	1.11.72		

¹⁾ tj.f.u.l. 1.12.73-30.9.74. ²⁾ overpostbud 1.12.72-30.9.74.

Tjenestemænd	Tjenes- sted	Født	Overpostbud	Postbud	Land- postbud	Fag- prøve
<i>(overpostbude og postbude)</i>						
2706.	Alex Bo Pedersen.....	af	11.10.52	1.11.72	
2707.	Jens Jørgensen.....	N	24.10.52	1.11.72	
2708.	Henning Rosby.....	omk	29.10.52	1.11.72	
2709.	fru Anna Margrethe Bendtsen.....	omk	17.3.23	1.11.72	
2710.	Niels Orla Ejby Holm Hansen.....	Tå	5.12.45	1.12.72	
2711.	Jens Spur Bahnsen.....	af	3.12.47	1.12.72	
2712.	Kurt Holm Christensen.....	Rdo	22.10.52	1.12.72	
2713.	Hans Kristian Arentsen.....	af	6.5.48	1.12.72	
2714.	Flemming Rasmussen.....	NV	24.11.45	1.12.72	
2715.	Bent Bjørn Sørensen.....	Ly	11.11.52	1.12.72	
2717.	Dan Jean Knudsen.....	omk	11.9.50	1.1.73	
2718.	Kaj Laursen.....	af	28.2.49	1.1.73	
2719.	Søren Frørup.....	Hvi	19.3.47	1.1.73	
2720a.	Kenneth Holger Lilja Jensen.....	S	30.4.51	1.5.73	
2721.	Benny Østergaard.....	S	16.12.52	1.1.73	
2722.	Johnny Skjold Larsen.....	af	26.12.52	1.1.73	
2723.	Bill Kreutzmann Pedersen.....	af	3.10.47	1.2.73	
2724.	Bent Malte Pedersen.....	Vir	29.8.48	1.2.73	
2725.	Niels Jørgensen.....	Vby	12.6.49	1.2.73	
2726.	Jørgen Buch Andersen.....	af	5.7.49	1.2.73	
2727.	Hans Jørgen Andersen.....	af	5.6.50	1.2.73	
2727a.	Jan Uhrenholt Christensen.....	Vby	15.9.52	1.1.74	
2728.	Bjarne Jensen.....	af	7.12.45	1.2.73	
2729.	John Hedegaard Larsen.....	Alb	26.5.48	1.9.73	1.2.73	
2731.	Dennis Otto Larsen.....	Hot	9.7.49	1.2.73	
2733.	Kaj Drewsen.....	Ly	11.1.53	1.2.73	
2733a.	Johnny Finn Stoltz.....	NV	7.7.52	1.1.74	
2734.	Steen Allan Eriksen.....	pkp	4.7.47	1.2.73	
2735.	Ib Kotzebue.....	S	12.8.50	1.9.73	1.2.73	
2736.	Preben Ravnsbæk.....	af	8.1.53	1.2.73	
2738.	Arly Andersen.....	V	15.7.41	1.2.73	
2739.	Ove Rosenfeldt Finsen.....	af	12.11.45	1.2.73	
2740.	Richard Lcjf Jacobsen.....	Vb	2.5.46	1.2.73	
2741.	Tom Nielsen.....	S	27.4.47	1.2.73	
2742.	Bent Mortensen.....	Van	31.7.47	1.2.73	
2743.	Bjørn Erik Pieper.....	SV	1.4.48	1.2.73	
2744.	John Hansen.....	Gl	26.2.49	1.2.73	
2745.	Kurt Bruno Andersen.....	af	28.10.51	1.2.73	
2745a.	Jan Veggerby Kristensen.....	af	23.12.51	1.2.74	
2746.	Kim Lyager Hansen.....	omk	5.6.52	1.2.73	
2746a.	Kurt Jacob Bender.....	omk	17.12.52	1.1.74	
2747.	Jens Bredgaard Miss.....	Hvi	13.9.47	1.2.73	
2748.	Jan Rosenfeldt Finsen.....	af	12.1.48	1.2.73	
2749.	Troels Bruno Nielsen.....	Alb	1.11.48	1.9.73	1.2.73	
2750.	John Arnesen.....	S	25.5.46	1.2.73	
2750a.	Niels Henrik Buenmann Christiansen.....	af	20.10.52	1.2.74	
2752.	Jimmy Nørregaard Nielsen.....	K	23.12.49	1.2.73	
2752a.	Rudi Christian Poulsen.....	omk	8.2.51	1.4.74	
2753.	Lars Frugaard Hansen.....	af	13.1.53	1.2.73	
2753a.	Peter Ingvar Jørgensen.....	af	19.1.53	1.1.74	
2755.	Jørgen Jørgensen.....	K	15.8.45	1.3.74	1.2.73	
2756.	Knud Larsen.....	af	25.4.51	1.2.73	
2757.	Jørgen Christian Christensen.....	S	2.8.48	1.2.73	
2758.	Torben Anders Nielsen.....	af	23.11.52	1.2.73	

Tjenestemænd	Tjenestested	Født	Overpostbud	Postbud	Landpostbud	Fagprøve
<i>(overpostbude og postbude)</i>						
2758a. Sten Poulsen	..afI	7.1.52	1.8.73		
2759. Anker Lykkegaard Jensen	..Søb	14.2.42	1.3.73		
2760. Vagn Aage Bech	..afI	17.7.43	1.3.73		
2761. Jørn Birkholdt Andersen	..Alb	9.12.44	1.3.73		
2762. Mikkel Bandier	..Ch	7.5.45	1.3.73		
2764. Benny Bachfelt Jensen	..SV	29.9.46	1.3.73		
2766. Orla Eigil Poulsen	..afI	21.4.48	1.3.73		
2767. Steen Jensen	..Søb	7.11.49	1.3.73		
2769. Allan Stenberg Christensen	..Hvi	4.6.51	1.3.73		
2770a. John Allan Jensen	..afI	2.3.52	1.1.74		
2771. Torben Hansen	..V	17.11.45	1.3.73		
2772. Dan Elvin Thøgersen	..omk	21.6.49	1.3.73		
2773. Frank Simonsen	..afI	22.3.48	1.3.73		
2774. Flemming Børge Christensen	..afI	15.6.49	1.3.73		
2776. John Christensen	..afI	30.5.50	1.3.73		
2776a. Erik René Erngard Vyman	..afI	20.12.50	1.2.74		
2777. Jens Kornbæk Pedersen	..omk	6.6.50	1.3.73		
2778. Jan Eckhausen	..afI	14.2.53	1.3.73		
2778a. Dan Emil Janning	..Nær	24.10.51	1.2.74		
2779. Torben Henry Pedersen	..afI	23.9.48	1.3.73		
2780. Freddy Skovgaard Rasmussen	..afI	26.3.43	1.3.73		
2781. Bjarne Knudsen	..afI	23.11.43	1.3.73		
2781a. Henning Petersen	..afI	10.7.51	1.2.74		
2782. Arne Larsen	..K	2.4.46	1.5.73	1.3.73		
2783. Allan Jørgensen	..afI	19.1.53	1.3.73		
2784. Bjarne Gert Kristensen	..afI	24.2.53	1.3.73		
2784a. fru Karen Rønberg	..afI	7.1.40	1.4.73		
2784b. Søren Anthon Lykke Christensen	..Søb	21.4.49	1.4.73		
2786. Charles Röhr	..Gsa	15.4.47	1.9.73	1.4.73		
2787. Roland Severin Jensen	..NV	17.11.49	1.4.73		
2788. Jens Peder Ankjær Pedersen	..Ba	26.2.51	1.4.73		
2788a. Lars Lademann	..S	17.6.51	1.3.74		
2788b. Niels Thygesen	..omk	7.4.52	1.4.74		
2789. René Bünger	..Gsa	29.5.52	1.4.73		
2790. Peter Thurø Andersen	..afI	6.10.47	1.4.73		
2791. Poul Astrup Olsen	..afI	17.4.44	1.4.73		
2792. Gert Jørgensen	..omk	25.2.53	1.4.73		
2793. Søren Carl Larsen	..Søb	6.6.47	1.4.73		
2794. Steffen Risby Jensen	..Nær	16.5.36	1.11.73	1.4.73		
2795. Ejvind Johan Svendsen	..Vir	9.5.43	1.4.73		
2796. Jørgen Anton Eliassen	..afI	4.10.44	1.4.73		
2797. Leif Andersen	..afI	17.6.46	1.4.73		
2798. John Pectz	..Vb	29.10.47	1.4.73		
2799. Anders Peter Bille	..afI	7.9.48	1.4.73		
2801. Hans-Henrik Guldstrøm	..Ø	10.10.48	1.4.73		
2802. Kurt Heckmann	..K	27.5.39	1.3.74	1.4.73		
2804. Jan Christensen	..afI	16.3.53	1.4.73		
2804a. Edvard Søgaard Nielsen	..afI	16.3.53	1.1.74		
2805. Knud Werner Jensen	..HI	5.1.40	1.4.73		
2805a. Jan Christian Larsen	..afI	31.8.51	1.4.74		
2805b. John Olaf Nyrup Olsen	..afI	12.2.53	1.2.74		
2806. Palle Modler	..afI	20.2.50	1.4.73		
2807. Flemming Verner Embo	..afI	15.3.51	1.4.73		
2808. Jørgen Rothoff Rasmussen	..afI	31.3.53	1.4.73		

Tjenestemænd	Tjenes- sted	Født	Overpostbud	Postbud	Land- postbud	Fag- prøve
<i>(overpostbude og postbude)</i>						
2809. Børge Buch.....	Søb	23.5.43	1.4.73		
2810. fru Lajla Annette Olsen.....	afI	6.1.49	1.5.73		
2810a. Lars Stange	Gl	8.8.52	1.5.73		
2811. Ivan Dam Nielsen.....	Rdo	5.3.53	1.5.73		
2811a. René Assendrup Jensen.....	afI	4.12.52	1.5.74		
2812. Kurt Emil Rasmussen	afI	10.12.43	1.5.73		
2813. Gert Nørager.....	afI	5.4.53	1.5.73		
2814. Kurt Graves Graversen.....	F	8.12.46	1.5.73		
2815. Jan Andersen Tjæder.....	Ly	18.11.47	1.5.73		
2816. Anders Søren Mikkelsen.....	ap	25.11.48	1.5.73		
2817. Flemming Reimar Iversen.....	Gsa	23.3.51	1.5.73		
2818. Sune René Parkel.....	NV	1.8.52	1.5.73		
2819. Bent Erik Larsen.....	omk	6.3.53	1.5.73		
2820. Jakob Andersen.....	afI	29.3.53	1.5.73		
2822. Finn Trolle Larsen.....	F	13.1.47	1.5.73		
2823. Cliff Kuno Hammer.....	afI	29.3.51	1.5.73		
2824. Robert René Svorin.....	afI	21.8.51	1.5.73		
2825. Bjørn Bremer Bremerstent.....	afI	15.10.52	1.5.73		
2826. Steen Olsen.....	afI	24.4.53	1.5.73		
2827. Erik Robertson Zester.....	Vir	10.2.49	1.5.73		
2827a. Bjarne Erik Ahlgreen.....	N	27.5.51	1.9.74		
2828. Knud Frithiof Madsen.....	afI	4.11.40	1.5.73		
2829. Lars Christian Larsen.....	Søb	5.12.52	1.5.73		
2831. fru Olga Louise Pedersen.....	omk	15.3.22	1.5.73		
2832. fru Evy Wega Hansen.....	afI	30.10.28	1.5.73		
2833. Willy Kongsdal Kongsdorf.....	afI	20.1.43	1.5.73		
2834. John Torben Sørensen.....	afI	28.12.50	1.5.73		
2834a. fru Elisabeth Mathilde Mørkeberg.....	omk	26.10.18	1.5.73		
2835. fru Kitty Hansen.....	omk	13.7.31	1.5.73		
2836. fru Ruth Lyngholm Christensen.....	omk	8.11.31	1.5.73		
2837. fru Grethe Sofie Henriksen.....	omk	28.8.36	1.5.73		
2837a. Kim Bjerg Pedersen.....	omk	5.10.52	1.6.73		
2838. Bøje Elmer Rasmussen.....	afI	13.4.47	1.6.73		
2839. Mogens Klaus Nielsen.....	afI	25.12.49	1.6.73		
2840. Helge Højgaard Pedersen.....	K	29.11.48	1.6.73		
2841. Lars Preben Hesselberg.....	afI	10.6.49	1.6.73		
2842. Ib Anders Mortensen.....	pkp	7.9.50	1.6.73		
2843. Jørgen Erik Jensen.....	afI	20.1.50	1.6.73		
2845. Johnny Villy Østerberg.....	afI	22.1.49	1.6.73		
2846. Børge Benny Mogensen.....	Van	4.5.50	1.6.73		
2846a. Kell Arne Ertmar.....	afI	27.4.53	1.6.74		
2846b. Erling Gyldborg.....	F	10.3.53	1.5.74		
2848. John Erkeby.....	afI	2.7.48	1.6.73		
2849. Johnnie Jukka Christiansen.....	Søb	14.4.53	1.6.73		
2850. Kaj Kolding Andersen.....	SV	20.3.46	1.6.73		
2851. Jens Birger Bendtsen.....	afI	9.5.46	1.6.73		
2852. Kjeld Ole Duus.....	afI	4.1.50	1.6.73		
2853. Knud Ole Johansen.....	afI	18.4.50	1.6.73		
2854. Alfred Emil Jørgensen.....	afI	22.8.50	1.6.73		
2855. Tommy Juel Jensen.....	afI	10.2.53	1.6.73		
2856. Helge Jespersen.....	afI	27.2.53	1.6.73		
2858. Bjarne Lind Jensen.....	K	14.6.49	1.6.73		
2860. Allan Senknecht Jacobsen.....	omk	1.1.53	1.6.73		
2861. Ove Gottlieb Christensen.....	Ksa	4.1.41	1.6.73		

Tjenestemænd	Tjenes- sted	Født	Overpostbud	Postbud	Land- postbud	Fag- prøve
<i>(overpostbude og postbude)</i>						
2862.	Jan Hougaard Sørensen	Fm	11.9.51	1.9.73	1.6.73	
2863.	Kjeld Emanuel Vilhelmsen	Ø	13.2.42	1.6.73	
2864.	Allan Kennet Kristensen	.af	14.10.47	1.6.73	
2865.	Jimmy Flemming Haugaard	.af	29.5.53	1.6.73	
2865a.	John Christian Nielsen	.af	26.8.51	1.10.73	
2865b.	Tage Helmuth Fries	.Gl	9.11.20	1.7.73	
2865c.	Frank Stig Nielsen	.af	20.5.51	1.7.73	
2867.	Jørn Pedersen	.af	4.3.50	1.7.73	
2868.	Hans Peder Jacobsen	.af	10.4.53	1.7.73	
2869.	Johny Christian Hansen	.K	22.3.45	1.7.73	
2870.	Gunnar Runge Erichsen	.af	29.9.47	1.7.73	
2871.	Svend Erik Sørensen	.S	10.8.44	1.7.73	
2872.	Ole Dehn-Christiansen	.af	29.9.45	1.7.73	
2873.	Leif Hansen	.kør	17.3.50	1.7.73	
2877.	Finn Leo Hansen	.S	24.2.53	1.7.73	
2878.	Jan Bisgaard	.S	12.4.53	1.7.73	
2878a.	Ivar Saabye	.S	3.7.53	1.6.74	
2880.	John Resting-Jepesen	.Gl	21.1.53	1.7.73	
2881.	Bent Christian Jensen	.Gj	25.6.53	1.7.73	
2882.	Hans Zeuthen Petersen	.S	29.4.53	1.7.73	
2882a.	Kaj Nielsen Skou	.S	20.4.52	1.6.74	
2883.	fru Asta Anna Brågaard	.omk	27.3.22	1.7.73	
2883a.	fru Lizzi Hansen	.af	6.3.33	1.8.73	
2884.	Preben Larsen	.Rdo	27.7.33	1.9.73	
2885.	Elmer Ørnebjerg	.Alb	14.12.43	1.9.73	
2885a.	Tommy Veisholt	.N	23.3.45	1.9.73	
2886.	Preben Herskind Sørensen	.af	14.5.45	1.9.73	
2887.	Keld Wagn Eksing	.af	5.1.46	1.9.73	
2888.	Thorkild Hansen Paaske	.af	27.11.47	1.9.73	
2889.	Hans Henrik Kristensen	.af	18.4.48	1.9.73	
2890.	Steen Hammer-Hansen	.Ø	18.8.49	1.9.73	
2891.	Steffen Pedersen	.Hvi	26.5.50	1.9.73	
2892.	Sven Otto Møller	.Ø	16.5.51	1.9.73	
2893.	Alex Bovbjerg Caspersen	.Søb	4.1.53	1.9.73	
2893a.	Vesty Wagner Mikkelsen	.af	8.5.53	1.8.74	
2894.	Koit Päevatalu	.Ksa	16.11.47	1.9.73	
2895.	Jens-William Aasted Madsen	.af	17.2.51	1.9.73	
2896.	John Gundlach	.Hl	20.3.53	1.9.73	
2896a.	Jørn Hagenau Svendsen	.Rdo	15.53	1.8.74	
2897.	Tommy Bill Sinding	.Ø	10.12.49	1.9.73	
2897a.	Eilif Uth	.af	3.8.53	1.8.74	
2898.	Ole Hansen	.af	24.7.53	1.9.73	
2899.	Verner Reinholdt Carlsen	.af	13.3.52	1.9.73	
2900.	Bjarne Henry Poulsen	.Gl	8.11.50	1.9.73	
2900a.	Brian Hansen	.omk	1.6.53	1.11.73	
2901.	Rudy Aage Jensen	.V	11.5.43	1.9.73	
2902.	Johnny Rothberg	.af	2.10.44	1.9.73	
2903.	Michael John Toft Rasmussen	.af	16.4.48	1.9.73	
2904.	Bjarne Jordemann Nilsson	.pkp	19.7.49	1.9.73	
2905.	Allan Juul Rasmussen	.pkp	22.7.50	1.9.73	
2905a.	Søren Høyrup Nissen	.af	31.1.52	1.8.74	
2906.	Christian Madsen	.af	11.3.44	1.9.73	
2907.	Thomas Hugo Agervig Kristensen	.af	22.12.43	1.9.73	
2908.	Henning Robert Olsen	.af	3.9.47	1.9.73	

Tjenestemænd	Tjenestested	Født	Overpostbud	Postbud	Landpostbud	Fagprøve
<i>(overpostbude og postbude)</i>						
2909. Søren Tværnø	omk	25.1.53	1.9.73		
2910. Erik John Pedersen	14.5.53	1.9.73		
2911. Ib Pedersen	26.6.53	1.9.73		
2911a. Verner Olsen	13.7.52	1.9.74		
2911b. Hugo Verner Fersbye	SV	27.8.53	1.8.74		
2911c. Benny Petersen	NV	24.4.53	1.10.74		
2912. Peter Richard Helbo	SV	8.6.53	1.10.73		
2913. Ole Estrup Jensen	F	15.12.44	1.10.73		
2915. Torben Vagn Jensen	SV	5.3.46	1.10.73		
2916. Benny Djørup Møller	26.6.49	1.10.73		
2917. Preben Claudi Jørgensen	5.7.53	1.10.73		
2917a. Peder Valdemar Christensen	23.4.53	1.9.74		
2918. Sven Olsen	19.1.35	1.10.73		
2920. John Finn Jørgensen	11.10.44	1.10.73		
2921. Benny Thorsen	1.1.52	1.10.73		
2921a. Søren Peter Falk Sørensen	Ksa	21.5.53	1.9.74		
2922. Jørgen Fromberg Larsen	28.3.51	1.10.73		
2923. Knud Kristian Jørgensen	K	6.4.47	1.10.73		
2924. Lau Vestergaard Laursen	18.12.50	1.10.73		
2925. Tonny Steen Petersen	6.5.52	1.10.73		
2926. Kurt Rise	Van	27.8.52	1.10.73		
2927. Finn Henriksen	12.2.49	1.10.73		
2928. Jan Helmer Madsen	11.12.47	1.10.73		
2929. Benny Viggo Nielsen	Ksa	29.1.49	1.10.73		
2930. Børge Mikael Jensen	1.7.36	1.10.73		
2931. Ove Bent Roer Jensen	omk	27.1.27	1.10.73		
2932. Per Holmberg Sørensen	omk	23.9.53	1.10.73		
2933. Tommy Dannemann Jørgensen	Vby	22.12.34	1.10.73		
2934. Palle Pihl	12.8.42	1.10.73		
2935. Regnar Valther Hansen	11.9.44	1.10.73		
2936. Jan Erik Østergaard	21.9.51	1.10.73		
2937. Lars Christian Lindeborg Jensen	Vby	9.9.53	1.10.73		
2938. Flemming Grundt Nielsen	20.9.46	1.10.73		
2939. Tommy Per Olsen	14.8.46	1.10.73		
2939a. Gert Guldager Andersen	omk	27.12.52	1.9.74		
2940. Henrik Emil Astrup Madsen	Vir	23.4.50	1.7.74		
2941. Svend Erik Madsen	2.12.26	1.10.73		
2942. Asger Hartvig Seier Petersen	29.1.31	1.10.73		
2943. Kaj Heede	27.5.32	1.10.73		
2944. Erling Hardi Nielsen	Rdo	5.6.37	1.10.73		
2945. Arne Kristiansen	18.9.37	1.10.73		
2946. Allan Kamp	Ch	30.6.43	1.10.73		
2947. Erik Jønsson	11	28.11.43	1.10.73		
2948. Bent Wiatr Olsen	2.2.45	1.10.73		
2949. Hans Verner Nielsen	NV	1.10.47	1.10.73		
2950. Wisti Ivanow Rise	Ø	25.11.47	1.10.73		
2950a. Erik Thornam Johansen	16.8.53	1.9.74		
2951. Ib Brix	N	8.4.47	1.11.73		
2952. Flemming Bahnsen	Ksa	18.4.38	1.11.73		
2953. Palle Hansen	8.7.46	1.11.73		
2954. Bjarne Madsen	18.9.53	1.11.73		
2955. John Larsen	1.6.44	1.11.73		
2956. Erik Reinholdt Hansen	Vby	8.6.45	1.11.73		
2957. Erik Kondrup Jensen	6.7.46	1.11.73		

Tjenestemænd	Tjenes- stedet	Født	Overpostbud	Postbud	Land- postbud	Fag- prøve
<i>(overpostbude og postbude)</i>						
2958. John Ernst Pedersen.....	af	31.12.46	1.11.73		
2959. Mikael Ralph Sædding.....	Rdo	31.3.49	1.11.73		
2959a. Steen Jørgen Haugaard Pedersen.....	af	29.1.53	1.9.74		
2960. René Bøggild Flindt.....	S	27.8.53	1.5.74	1.11.73		
2961. Kim Street.....	af	30.8.53	1.11.73		
2962. Bent Raahauge.....	af	3.3.46	1.11.73		
2963. Kjeld Sylow Tobiasen.....	af	24.11.47	1.11.73		
2964. Poul Vilhelm Hansen.....	af	25.6.50	1.11.73		
2966. Jan Johansen.....	af	13.10.53	1.11.73		
2967. Finn August Frederiksen.....	af	13.10.45	1.11.73		
2969. Flemming Lyngge.....	af	9.7.48	1.11.73		
2970. Steen Guldmann.....	Hl	13.7.50	1.11.73		
2971. Pauli Peder Avlastenok.....	af	1.6.43	1.11.73		
2972. fru Karen Minna Hatvik.....	omk	25.2.26	1.11.73		
2973. fru Karen Emilie Jørgensen.....	omk	6.9.30	1.11.73		
2974. fru Margrethe Kirstine Rasmussen.....	omk	8.11.32	1.11.73		
2975. fru Inger Olsen.....	omk	26.9.34	1.11.73		
2976. Jack Beell Jakobsen.....	omk	23.10.33	1.11.73		
2977. frk. Poula Skriver Olesen.....	omk	27.12.34	1.11.73		
2979. Ib Gunnar Sørensen.....	Ly	20.6.27	1.11.73		
2980. Ib Erik Hansen.....	af	5.1.48	1.11.73		
2980a. Knud Allan Rasmussen.....	af	1.6.52	1.7.74		
2981. Mogens Louis Mølholm.....	NV	11.2.39	1.11.73		
2983. Robert Carl Micael Klein Elkiær.....	omk	29.2.27	1.11.73		
2984. fru Kathe Sørensen.....	af	8.12.29	1.11.73		
2984a. fru Ulla Grethe Jørgensen.....	omk	5.7.30	1.11.73		
2985. fru Edel Bertelsen.....	omk	9.3.31	1.11.73		
2986. fru Birthe Ida Edelman Johansen.....	omk	6.12.31	1.11.73		
2987. Erling List Nissen.....	af	27.12.31	1.11.73		
2988. fru Henny Irene Gertz.....	omk	17.8.34	1.11.73		
2989. fru Anni Lassen.....	omk	20.12.34	1.11.73		
2990. fru Annelise Sofie Nørgaard.....	omk	18.2.37	1.11.73		
2991. frk. Lis Jørgensen.....	omk	23.9.39	1.11.73		
2992. frk. Aase Myllerup Jensen.....	omk	22.4.40	1.11.73		
2993. Jørgen Krahmer.....	af	26.11.43	1.11.73		
2995. Villy Roland Madsen.....	af	2.4.48	1.11.73		
2996. Georg Jakobsen.....	Gl	21.6.48	1.11.73		
2997. Jan Regel.....	af	25.2.49	1.11.73		
3000. Nils Gronenberg.....	Ø	4.6.52	1.12.73		
3000a. Michael Gerner Jørgensen.....	Gj	20.10.52	1.6.73 ¹⁾		
3001. Hans Børge Dalgård Nielsen.....	af	18.7.40	1.12.73		
3003. Axel Laurits Olsen.....	Rdo	18.11.28	1.12.73		
3004. Bent Vive Ivø.....	af	10.3.34	1.12.73		
3005. Helge Finberg.....	af	3.7.42	1.12.73		
3006. Peter Rye Eiersted.....	af	5.12.47	1.12.73		
3008. Kurt Andersen.....	N	31.7.40	1.12.73		
3009. Børge Fjællegaard.....	af	19.7.45	1.12.73		
3009a. Gert Klingemann Jensen.....	af	7.11.53	1.10.74		
3010. fru Grethe Lilli Nina Rasmussen.....	omk	14.12.25	1.12.73		
3011. fru Elin Marion Arnt Simonsen.....	omk	27.10.29	1.12.73		
3012. fru Edith Christensen.....	omk	16.2.30	1.12.73		
3013. fru Jonna Munck Petersen.....	omk	6.12.33	1.12.73		

¹⁾ tj.f.u.l. 1.9.73-28.2.74.

Tjenestemænd	Tjenes- sted	Født	Overpostbud	Postbud	Land- postbud	Fag- prøve
<i>(overpostbude og postbude)</i>						
3014.	fru Jane Edith Olsen	omk	24.12.33			1.12.73
3015.	fru Sonja Frederiksen	omk	12.3.38			1.12.73
3016.	fru Karen Lis Donnerborg	omk	15.1.39			1.12.73
3017.	fru Anita Nielsen	omk	30.9.39			1.12.73
3018.	frk. Annelise Madsen	omk	23.1.42			1.12.73
3019.	Torben Martinsen	omk	30.9.46			1.12.73
3019a.	Torben Blom	af	9.11.53			1.2.74
3020.	fru Solvejg Jørgensen	omk	23.7.40			1.12.73
3021.	Reinhart Meyer Sørensen	F	11.7.49			1.12.73
3022.	frk. Inger Rita Elise Petersen	omk	29.4.25			1.12.73
3023.	fru Inger Johanne Boel	omk	22.12.27			1.12.73
3024.	fru Ally Henriette Kristjansen	omk	19.5.31			1.12.73
3025.	fru Ellen Vilhelmsen	omk	26.8.31			1.12.73
3026.	fru Karen Lydia Jacobsen	omk	25.11.32			1.12.73
3027.	fru Astrid Ellinor Westh	omk	6.4.34			1.12.73
3028.	frk. Hannelore Brønding	omk	9.9.42			1.12.73
3029.	fru Nina Elisabeth Christensen	af	21.5.32			1.12.73
3030.	fru Lorna Alice Maiken Jensen	omk	7.9.42			1.12.73
3031.	fru Astrid Jørgensen	omk	16.8.21			1.12.73
3032.	fru Anna Brita Jeppesen	omk	16.7.23			1.12.73
3033.	fru Anni Wilhelmsen	omk	3.12.27			1.12.73
3034.	fru Johanne Elisabeth Birthe Nielsen	omk	16.7.28			1.12.73
3035.	fru Erna Agnete Jensen	omk	17.8.30			1.12.73
3036.	fru Tenna Grethe Kristiansen	omk	10.6.32			1.12.73
3037.	fru Lili Petersen	omk	1.4.33			1.12.73
3037a.	Bent Emil Skindbjerg Larsen	Hot	20.1.43			1.6.63 ¹
3037b.	Ejvind Carl Andreasen	Hl	25.12.29			1.1.74
3038.	Niels Ørskov Larsen	af	12.12.53			1.1.74
3039.	Poul Erik Jensen	af	5.1.54			1.2.74
3040.	Preben Gotfred Kjerrumgaard	af	30.1.54			1.2.74
3041.	Henryk Szarafin	kør	8.5.37			1.2.74
3044.	Stig Vincent Person	af	16.12.46			1.2.74
3045.	Torben Carlsen	af	20.10.47			1.2.74
3046.	Birger Dahl	af	10.3.51			1.2.74
3047.	fru Edel Marga Schmidt	omk	26.11.31			1.3.74
3049.	fru Ida Maud Johansen	omk	25.8.27			1.3.74
3050.	fru Inge Anna Lyngholm Gravesen	omk	3.4.29			1.3.74
3051.	fru Irma Andersen Pedersen	omk	23.9.31			1.3.74
3052.	fru Birthe Aase Jensen	omk	12.8.34			1.3.74
3053.	fru Grethe Kaczmarek	omk	9.12.40			1.3.74
3054.	frk Vivian Grethe Urbaniak	omk	26.3.28			1.4.74
3055.	Klaus Müller	Vb	4.4.44			1.4.74
3056.	Kristian Aage Revland Larsen	af	5.2.45			1.4.74
3057.	Erik Jensen	af	26.8.47			1.4.74
3059.	Søren Rislund	af	17.5.50			1.4.74
3060.	Arne Gad Madsen	af	17.9.50			1.4.74
3061.	Bjarne Petersen	af	23.3.51			1.4.74
3062.	Freddy Richard Bjørckvad Nielsen	af	24.5.51			1.4.74
3063.	Jan Højer	af	31.12.52			1.4.74
3064.	Finn Ingemann Jonasson	NV	4.12.53			1.4.74
3065.	Bent Carlo Hansen	V	11.5.48			1.4.74
3066.	Vagn Andersen	af	19.6.50			1.4.74

¹) tj.f.u.l. 1.9.73, ude af post- og telegrafv. 1.10.73-31.3.74.

Tjenestemænd	Tjene- stested	Født	Overpostbud	Postbud	Land- postbud	Fag- prøve
<i>(overpostbude og postbude)</i>						
3067.	Finn Sørensen.....	af	21.3.54			1.4.74
3069.	fru Rigmor Willer Hansen.....	omk	19.12.25			1.4.74
3070.	Hans Egon Andreas Sand.....	af	19.1.30			1.4.74
3070a.	Poul Skørringe Nielsen.....	Ly	1.8.53			1.6.74
3070b.	fru Erna Sørensen.....	omk	3.4.22			1.5.74
3071.	fru Edith Olga Hansen.....	omk	25.10.29			1.5.74
3074.	fru Liselotte Andersen.....	V	4.9.49			1.5.74
3074a.	Frank Bille Jacobsen.....	af	8.8.50			1.5.74
3075.	Torben Hiort.....	af	2.1.34			1.5.74
3076.	Jørgen Bjørnager Nielsen.....	af	1.5.49			1.5.74
3077.	Georg Larsen.....	34	2.2.50			1.5.74
3078.	Kjeld Sloth.....	af	15.11.50			1.5.74
3079.	Erik Block-Frederiksen.....	af	27.9.46			1.5.74
3080.	Kaj Egon Fjeldborg Laursen.....	af	9.4.30			1.5.74
3081.	Tommy Knudsen.....	af	6.5.54			1.6.74
3082.	fru Therese Waltraut Jensen.....	omk	25.4.36			1.6.74
3083.	John Erik Krüger-Henriksen.....	2	22.1.33			1.6.74
3084.	Jørgen Kristensen.....	af	20.1.45			1.6.74
3084a.	fru Solveig Albretsen.....	NV	3.7.24			1.6.74
3086.	Jens-Henrik Bertram Dupont.....	af	5.11.53			1.7.74
3089.	Jan Ulrich Rasmussen.....	Ø	29.9.50			1.8.74
3090.	Eigil Tønning.....	af	25.7.54			1.8.74
3091.	Jan Kristensen.....	af	27.7.54			1.8.74
3091a.	Johannes Sørensen.....	af	23.8.46			1.9.74
3092.	John Georg Pedersen.....	af	24.8.54			1.9.74

Tjenestemænd		Tjenes- sted	Født	Over- chauf- før	Chauf- før	Postbud	Land- postbud
Overchauffører (lr. 7)							
201.	Edvin Sigurd Rothbergkør	19.9.11	1.11.55	1.6.46	1.3.40	
202.	Ole Olsenkør	11.7.23	1.8.62	1.7.50 ¹⁾	1.4.46	
Overchauffører (lr. 5) og chauffører.							
overchauffør	1. Børge Edvard Clemmensenkør	3.3.24	1.4.62	1.3.54	1.4.48	
-	3. Elith Cronbergkør	20.4.24	1.4.62	1.7.54	1.4.46 ²⁾	
-	4. Niels Peter Hovedskov Andersenkør	13.8.24	1.4.62	1.8.54	1.1.49	
-	5. Bent Königkør	24.3.26	1.12.67	1.9.54 ³⁾	1.4.47	
-	6. Børge Andreas Pedersen Kofoedkør	3.2.25	1.4.62	1.11.54	1.1.49	
-	7. Elert Christensenkør	28.8.25	1.8.63 ⁴⁾	1.11.55	1.8.50	
-	8. Jørgen Lauritz Olsenkør	5.8.28	1.6.63	1.12.55	1.6.50	
-	9. Johannes Frederik Jensenkør	3.6.28	1.9.63	1.5.56	1.9.50	
-	10. Kjeldgaard Johansenkør	20.10.29	1.11.65	1.7.56 ³⁾	1.2.53	
-	11. Einer Nielsenkør	28.8.26	1.10.66	1.8.56 ⁵⁾	1.2.51	
-	12. Preben Robert Frederik Petersenkør	28.8.27	1.5.63	1.3.60 ⁶⁾	1.5.50	
-	13. Knud Pless Skyggebjergkør	28.4.26	1.6.62	1.12.57	1.6.49	
-	14. Poul Arne Olsenkør	1.2.24	1.10.63	1.12.57	1.10.50	
-	15. Erik Petersenkør	18.11.26	1.4.64	1.1.58	1.7.51	
-	16. Hans Jepsenkør	7.2.29	1.4.64	1.11.58	1.5.51	
-	19. Arne Christiansenkør	14.11.26	1.4.64	1.7.61	1.12.51	
-	20. Jens Evald Petersenkør	10.12.27	1.6.66	1.12.62	1.6.52	
-	21. Tage Markkør	14.10.28	1.4.67	1.6.62	1.4.53	
-	23. Jørgen Hartvig Nielsenkør	1.3.32	1.12.67	1.8.64	1.3.53 ⁸⁾	
-	24. Helge Verner Nielsenkør	1.4.32	1.12.68	1.10.61 ⁷⁾	1.9.54	
-	25. Hans Larsenkør	11.12.32	1.6.68	1.12.62	1.6.55	
-	26. Hugo Møller Andersenkør	22.2.31	1.4.68	1.4.65	1.11.54	
-	27. Jørgen Overgaard Nielsenkør	28.4.32	1.7.69 ⁸⁾	1.12.55	
-	28. Kristian Jensenkør	1.1.31	1.12.68	1.6.62	1.12.55	
-	29. Kaj Laurits Christensenkør	8.9.31	1.2.69	1.12.62	1.2.56	
-	30. Jørgen Peter Holmkør	21.3.32	1.7.69	1.3.56	
-	32. Svend Erik Larsenkør	1.5.32	1.7.69	1.6.62	1.6.56	
-	33. Aage Harald Tolderlundkør	20.9.34	1.7.69	1.9.63	1.12.56	
-	34. Sigfred Olsbækkør	13.12.23	1.7.69	1.4.65	1.5.57	
-	35. Gerald Christian Lundkør	2.2.34	1.7.72	1.5.72	1.10.57 ⁹⁾	
-	36. Henning Edvard Hansenkør	22.5.36	1.7.69 ¹⁰⁾	1.4.64	1.11.57	
-	37. Børge Jensenkør	3.5.34	1.7.69	1.8.64	1.11.58	
-	38. Kjeld Hansenkør	1.12.37	1.7.69	1.8.64	1.3.60	
-	39. Oluf Gustavsenkør	29.2.36	1.7.69	1.9.63	1.3.59	
-	40. Niels Bomholt Rasmussenkør	22.3.38	1.1.71	1.1.70	1.7.60	
-	41. Per Eilius Kochkør	3.4.35	1.1.71	1.1.70	1.4.59	
-	42. Mogens Ove Jensenkør	24.4.34	1.7.69	1.12.67	1.4.59	
-	43. Svend Axel Lindh Nielsenkør	30.6.36	1.10.72	1.12.71	1.8.59	
-	44. Bent Stahlhut-Nielsenkør	9.6.38	1.7.69	1.4.67	1.10.59	
-	46. Finn Oldenggaardkør	6.3.36	1.9.71	1.1.70	1.10.59	
-	47. Finn Pedersenkør	27.10.38	1.7.69	1.12.67	1.3.61	
-	48. Kaj Henning Christensenkør	5.9.35	1.7.69	1.4.67	1.12.59	
-	49. Mogens Kurt Juul Larsenkør	28.1.39	1.7.69	1.11.65	1.1.61	
-	50. Bent Friis Hansenkør	19.3.39	1.7.69	1.4.65	1.8.61	

¹⁾ u.f.nr. 1.9.-31.12.58. ²⁾ overpostbud II 1.6.52-31.7.53. ³⁾ overpostbud II. ⁴⁾ overpostbud 1.10.63-31.3.64. ⁵⁾ overpostbud II 1.12.56. ⁶⁾ u.f.nr. 1.11.60-31.7.61. ⁷⁾ u.f.nr. 1.11.64-30.6.65. ⁸⁾ overpostbud 1.12.68. ⁹⁾ overpostbud 1.7.69-31.8.70. ¹⁰⁾ postbud 1.11.70, overpostbud 1.6.71, postbud 1.5.-30.6.72.

Tjenestemænd	Tjenestested	Født	Overchauffør	Chauffør	Postbud	Landpostbud
<i>(overchauffører og chauffører)</i>						
overchauffør	51. William Monhart Poulsen	kør	10.3.39	1.7.69	1.4.65	1.9.60
-	52. Benny Jørgensen	kør	17.9.35	1.7.69	1.4.65	1.10.60
-	54. Torben Adler Wehler	kør	25.6.40	1.7.69	1.4.67	1.8.62
-	55. Erik Jacobsen	kør	9.4.39	1.7.69	1.4.65	1.4.62
-	56. Svend Poul Vilhelm Huvendick	kør	24.4.41	1.7.69	1.11.65	1.8.63
-	57. Allan Peder Marker Mortensen	kør	18.12.39	1.7.69	1.11.65	1.5.62
-	58. Jens Christensen	kør	5.10.39	1.7.69	1.11.65	1.5.62
-	60. John Erling Brejning Jørgensen	kør	14.3.38	1.9.71	1.11.65	1.11.62
-	61. Bent Haugaard Christensen	kør	21.4.40	1.9.71	1.6.66	1.12.62
-	62. Gunner Egon Jensen	kør	20.11.34	1.9.71	1.1.69	1.12.62
-	63. Svend Harry Richardt Nielsen	kør	13.10.23	1.3.73	1.10.72	1.4.72
-	64. Leif Andersen	kør	1.6.40	1.3.73	1.7.72	1.2.63
-	65. Jens Ove Nielsen	kør	27.9.39	1.9.71	1.1.69	1.2.63
-	67. Niels Tage Jørgensen	kør	1.5.36	1.6.73	1.10.72	1.5.63 ¹⁾
-	69. Kristian Haubro Nielsen	kør	14.2.41	1.9.71	1.4.67	1.8.63
-	70. Bent Frank Andersen	kør	25.3.39	1.9.71	1.6.66	1.8.63
-	71. Finn Christensen	kør	2.5.34	1.9.71	1.1.70	1.12.63
-	72. Jørgen Aksel Fagerholt Pedersen	kør	21.1.37	1.9.71	1.1.70	1.12.63
-	73. Kristian Peder Linå Pedersen	kør	26.9.36	1.6.73	1.12.67	1.12.63
-	75. Ove Arnsberg	kør	29.8.41	1.9.71	1.1.69	1.2.64
-	78. Gunner Kurt Sørensen	kør	18.3.43	1.9.71	1.1.70	1.6.65
-	80. Erik Nielsen	kør	5.4.42	1.9.71	1.1.70	1.10.64
-	81. Eskild Wiborg Madsen	kør	24.1.41	1.9.71	1.1.69	1.12.64
-	82. Bent Lassen	kør	25.1.42	1.9.71	1.1.69	1.1.65
-	83. Jørgen Bengtvig	kør	8.11.35	1.6.73	1.1.70	1.3.65
-	86. Alex Dederding	kør	2.2.42	1.9.73	1.5.70	1.6.65
-	87. Jørgen Edvard Magnussen	kør	15.8.35	1.9.73	1.5.70	1.7.65
-	88. Erik Marius Larsen	kør	6.8.44	1.9.73	1.5.70	1.12.66
-	89. Birk Høier Jensen	kør	1.8.35	1.9.73	1.7.72	1.11.65
-	90. Heinrich Dederding	kør	11.3.34	1.9.73	1.5.70	1.11.65
-	92. Per Jensen	kør	11.11.40	1.9.73	1.7.72	1.3.66
-	93. Villy Kisselhegn Anderson	kør	19.4.42	1.9.73	1.5.70	1.10.65 ²⁾
-	94. Henry Overgaard	kør	22.6.39	1.9.73	1.5.70	1.5.66
-	95. Anders Jørgen Jensen	kør	12.3.44	1.9.73	1.10.72	1.6.66
-	96. Leif Søndergård	kør	3.9.44	1.11.73	1.12.71	1.6.66
-	97. Flemming Rasmussen	kør	11.6.45	1.11.73	1.5.70	1.8.67
-	98. John Frilund Frederiksen	kør	14.10.42	1.4.74	1.5.70	1.8.66
-	99. Søren Klit Nørlem	kør	3.7.41	1.4.74	1.6.71	1.10.66
-	100. Birger Henry Jahnke	kør	17.6.44	1.4.74	1.10.72	1.10.66
-	101. Jørgen Lennart Arge	kør	15.6.45	1.4.74	1.5.70	1.1.67
-	102. Erik Grauer	kør	19.5.44	1.4.74	1.5.70	1.3.67
-	103. Finn Ringholm Andersen	kør	7.4.36	1.4.74	1.12.71	1.4.67
-	103a. Henning Riiskjær Jensen	kør	19.3.40	1.5.74	1.3.74	1.5.67 ³⁾
-	104. Elo Vagn Sivertsen	kør	23.1.43	1.4.74	1.5.70	1.6.67
-	105. Ole Hansen	kør	2.8.44	1.4.74	1.6.71	1.8.67
-	106. Erik Grundahl	kør	16.6.43	1.3.74	1.6.71 ⁴⁾	1.8.67
-	107. Jørgen Egon Nielsen	kør	7.5.42	1.4.74	1.6.71	1.8.67
-	108. Arne Helmuth Olsen	kør	2.8.46	1.4.74	1.6.71	1.10.67
-	108a. Finn Ove Schultz	kør	15.5.42	1.9.74	1.5.74	1.10.67
-	109. Jan Ernst Nielsen	kør	17.12.40	1.5.74	1.6.71	1.12.67
-	110. Peter Martin Hansen	kør	1.1.47	1.5.74	1.12.71	1.2.69

¹⁾ overpostbud 1.7.69–30.11.71. ²⁾ ude af post- og telegrafv. 1.12.66–30.6.67. ³⁾ overpostbud 1.1.–28.2.71. ⁴⁾ overpostbud 1.9.–31.10.71.

	Tjenestemænd	Tjenes- sted	Født	Over- chauffør	Chauf- før	Postbud	Land- postbud
<i>(overchauffører og chauffører)</i>							
overchauffør	110a. John Düring Christensen.....	kør	13.12.45	1.5.74	1.12.72	1.2.68 ¹	
-	111. Jan Holm.....	kør	1.4.45	1.5.74	1.10.72	1.2.68	
-	114. Søren Preben Sloth.....	kør	3.7.41	1.9.74	1.6.71	1.7.68	
chauffør	115. Erling Jørgen Sørensen.....	kør	15.12.40	1.10.72	1.9.68	
-	116. Finn Arne Kjærsgaard.....	kør	5.10.45	1.10.72	1.10.68	
-	117. Kurt Christian Danielsen.....	kør	5.10.47	1.10.72	1.6.70	
-	118. Svend Erik Frederiksen.....	kør	10.10.47	1.10.72	1.1.70	
-	119. Steen Djurhus.....	kør	10.5.46	1.10.72	1.12.69	
-	121. Per Gert Geertsen.....	kør	20.12.47	1.10.72	1.1.69	
-	123. Finn Bruno Hansen.....	kør	10.9.43	1.10.72	1.2.69	
-	124. Teddy Herbert Nielsen.....	kør	22.11.43	1.10.72	1.3.69	
-	125. Bent Jensen.....	kør	28.6.38	1.10.72	1.3.69	
-	125a. Flemming Hansen.....	kør	3.2.46	1.5.73	1.4.69	
-	126. Per Christian Larsen.....	kør	21.1.47	1.6.71	1.5.69	
-	127. Kaj Bagge Kristoffersen.....	kør	30.4.45	1.10.72	1.5.69	
-	128. Knud Bækgaard Kristensen.....	kør	26.5.36	1.10.72	1.4.72	
-	129. John Daner Petersen.....	kør	16.4.44	1.10.72	1.7.69	
-	130. Jørn Erik Sørensen.....	kør	21.5.48	1.10.72	1.9.70	
-	131. Knud Johansen.....	kør	4.2.37	1.10.72	1.4.72	
-	133. Ole Finn Jacobsen.....	kør	14.1.47	1.10.72	1.11.69	
-	134. Niels-Ebbe Kristensen Boll Jensen.....	kør	4.8.46	1.6.71	1.12.69	
-	135. Per Ivan Poulsen.....	kør	8.3.45	1.6.71	1.7.70	
-	136. Jens Peder Allan Juel Pedersen.....	kør	28.5.39	1.10.72	1.4.72	
-	137. Egil Asbjørn Sørensen.....	kør	14.6.47	1.10.72	1.2.71	
-	137a. Bjarne Johannes Tagge.....	kør	24.2.48	1.10.74	1.2.71	
-	138. Ole Thryssø.....	kør	25.12.46	1.10.72	1.3.71	
-	139. Frederik Christian Fransson.....	kør	4.2.45	1.10.72	1.4.71	
-	140. Finn Emanuel Petersen.....	kør	30.4.50	1.10.72	1.5.71	
-	140a. Jan Bjørn Thorvil.....	kør	3.10.47	1.10.74	1.6.71	
-	143. Jan Timand Pedersen.....	kør	7.11.50	1.10.72	1.6.72	
-	144. Henning Palle Enghusen.....	kør	11.11.50	1.10.72	1.6.72	
-	145. William Edvard Johansen.....	kør	30.10.50	1.10.72	1.11.71	
-	146. Jan Alex Nielsen.....	kør	25.3.45	1.10.72	1.12.71	
-	146a. Jørgen Mikael Andersen.....	kør	25.3.51	1.11.73	1.4.72	
-	148. Poul Anker Hemmingsen.....	kør	19.11.49	1.11.72	1.6.72	
-	148a. Vagn Jensen.....	kør	13.9.41	1.10.74	1.9.72	
-	148b. Claus Nissen.....	kør	17.10.45	1.5.73	1.9.72	
-	149. Bertil Christensen.....	kør	26.5.46	1.3.73	1.10.72	
-	149a. Leif Verner Sørensen.....	kør	1.7.41	1.10.72 ²	1.6.72	
-	150. Ove Møller Olsen.....	kør	30.7.46	1.11.73	1.3.73	
-	151. Jørgen Have.....	kør	23.3.44	1.11.73	1.4.73	
-	152. Albert Christian Borg Henriksen.....	kør	4.2.49	1.11.73	1.4.73	
-	153. Henning Lindblom.....	kør	1.2.51	1.11.73	1.4.73	
-	154. Flemming Bak.....	kør	20.6.48	1.3.74	1.6.73	
-	155. Torben Christensen.....	kør	15.6.49	1.3.74	1.7.73	
-	155a. Tommy Skjoldborg Lund.....	kør	1.11.52	1.10.74	1.2.74	
-	156. Gerhard Alfred Kirsmeyer.....	kør	29.3.25	1.3.74	1.11.73	
-	157. Bent Ole Mathiasen.....	kør	2.9.50	1.3.74	1.11.73	
-	158. Kaj Erik Hansen.....	kør	2.10.46	1.3.74	1.12.73	
-	159. Eddie Benny Sølund.....	kør	17.9.46	1.3.74	1.2.74	

¹⁾ tj.f.u.l. 1.9.69-31.8.70. ²⁾ tj.f.u.l. 1.1.-30.9.74.

Tjenestemænd		Tjenes- steden	Født	Over- chauffør	Chauf- før	Postbud	Land- postbud
<i>(overchauffører og chauffører)</i>							
chauffør	159a. Verner Boel Christensen.....	kør	10.12.47	1.10.74	1.3.74	
-	160. Teddy Allan Vinnersted	kør	29.5.48	1.5.74	1.4.74	
-	161. Bent Ludvig	kør	7.5.52	1.10.74	1.5.74	
-	162. Kjeld Erik Jørgensen	kør	10.4.47	1.10.74	1.5.74	
-	163. Ernst Larsen	kør	19.7.50	1.10.74	1.7.74	
-	164. Steen Christian Nielsen.....	kør	21.3.45	1.10.74	1.7.74	
-	165. Bjarne Guldbjerg Roerslev	kør	22.7.50	1.10.74	1.7.74	
Montører.							
	Svend Villy Sørensen (lr. 5).....	kør	21.2.29	1.9.67 ¹	1.11.58	1.7.51	
	Cilius Olesen (lr. 5).....	kør	30.9.27	1.3.74 ²	1.11.58	1.11.51	
	Alfred Holm Jensen (lr. 5).....	kør	16.5.32	1.3.74 ³	1.4.64	1.5.56	
	Preben Otto Lübcke Berthou (lr. 5).....	kør	23.7.38	1.10.74 ⁴	1.11.65	1.11.60	
	Viggo Wolgast (lr. 5).....	kør	29.11.38	1.3.74 ⁵	1.1.70	1.3.64	
	Erik Jensen Ladefoged (lr. 5).....	kør	13.5.30	1.3.74 ⁵	1.1.70	1.2.69	1.6.64
	Preben Voller Kristensen (lr. 5).....	kør	19.12.42	1.3.74 ⁶	1.1.70	1.3.65	

¹) overchauffør 1.4.64. ²) overchauffør 1.4.64. ³) overchauffør 1.5.69. ⁴) telegrafarbejder 1.10.68 ⁵) overchauffør 1.9.71 ⁶) overchauffør 1.9.73.

Kontor og personale	Født	I nu- værende stilling	Over- pak- mester	Overpostbud		Postbud	Land- postbud	Fag- prøve
				I	II (postpak- mester)			
Landpostbude								
landpostbud Christian Rasmussen (lr.5) . . Alb	24.6.20							1.6.45
— Gunnar Preben Pedersen Alb	12.11.34							1.10.63
— Henning Hansen Alb	5.5.41							1.2.71
landpostbud Børge Nielsen (lr. 5) Ba	8.12.15						1.6.41
— Povl Herman Eskil Kristensen (lr. 5) . . Ba	18.9.16						1.2.42
— Christian Richardt Hansen (lr. 5) . . . Ba	16.8.18						1.8.43
— Sofus Johannes Andersen (lr. 5) Ba	23.5.24						1.7.48
— Børge Jensen Ba	25.5.17						1.4.72
— Eilif Kristian Larsen Ba	8.1.29						1.3.65
— Grethe Sørensen Ba	7.1.36						1.5.66
— Bent Hollønder Ba	3.1.49				1.5.71		1.5.73
— Knud Erik Nielsen Ba	24.2.45				1.6.71		1.7.74
— Bent Dahl Hansen Ba	31.1.50						1.12.71
landpostbud Thomas Christiansen Binder Drg	1.10.48				1.10.69		1.5.72
— Rudi Wilfried Werner Drg	30.1.48				1.12.71		1.8.73
— Carl Aage Rasmussen Drg	25.1.51						1.4.72
landpostbud Gert Ejvind Jensen Bak . . . Fm	31.5.44							1.1.68
landpostbud Børge Enevoldsen (lr. 5) . . . Gl	29.3.27							1.6.51
— fru Edel Enevoldsen Gl	22.8.26							1.9.74
landpostbud Frede Andreas Hansen (lr. 5) Gsa	26.9.22							1.4.46
— Villy Herman Nielsen Gsa	5.6.45							1.7.67
landpostbud Jørgen Christian Jensen . . . Ksa	5.12.34						1.7.67
— Ernst Jensen Ksa	1.5.41				1.7.69	1.6.66		1.12.70
landpostbud Gustaf Sigfred Persson Pihl (lr. 5) Kl	3.11.20							1.11.45
— Preben Jensen (lr. 5) Kl	16.2.23							1.5.48
— Leif Oluf Peter Larsen Kl	7.1.46							1.3.68
— Kjeld Johannessen Kl	2.4.45							1.2.70
landpostbud Mogens Hede (lr. 5) Tå	29.7.18							1.7.47
— Arne Præstbo (lr. 5) Tå	7.11.22							1.1.48
— Karl Egon Sørensen (lr. 5) Tå	8.12.25							1.4.49
— Svend Erik Dalgaard Jensen (lr. 5) . . . Tå	7.3.24							1.5.51
— Henning Sandholm Lauritsen Tå	22.10.30							1.7.58
— Artur Sørensen Tå	16.11.39							1.3.63
— Aksel Brendstrup (lr. 6) Tå	18.2.29							1.4.72
landpostbud Helge Langebæk Hasfeldt (lr. 5) Vb	20.1.28					1.12.52
landpostbud Frovind Gaardsø Vær	25.7.38							1.1.64 ¹⁾

¹⁾ tj.f.u.l. 1.2.74–31.5.74.

Fordelingen af postbudpersonalet

Kontor	Post- vagtmeestre			Postbud- og postchauffør- formænd		Overpak- meestre	
	lr. 18	lr. 17	lr. 14	lr. 11	lr. 10	lr. 10	lr. 8
Avispostkontoret.....	1	2
Københavns lufthavn postkontor.....
Omkarteringspostkontoret.....	2	6	32	51	8	82	124
Pakkepostkontoret.....	...	1	2	3	2
Postkørselskontoret.....	...	2	4	9
Toldpostkontoret.....	1	2
Købmagergades postkontor.....	1	1	7	9	...	8	25
Vesterbro —.....	1	...	2	5	2
Østerbro —.....	...	1	1	1	1	...	3
Nørrebro —.....	...	1	1	...	1	...	2
Sønderbro —.....	...	1	1	2	1	...	1
Frederiksberg —.....	...	1	1	1	...	2	...
Valby —.....	...	1	...	1	1	...	1
Nordvestkvarterets —.....	1	1	2
Sydvestkvarterets —.....	1
Albertslund —.....	1
Bagsværd —.....	1	1
Ballerup —.....	1	1
Brønshøj —.....	...	1	...	3	1
Charlottenlund —.....	1	1	1
Dragør —.....
Farum —.....	1
Gentofte —.....	1	1
Glostrup —.....	...	1	...	3	2
Greve Strand —.....	1
Hellerup —.....	...	1	...	3
Herlev —.....	1	1	1
Holte —.....	1
Hvidovre —.....	...	1	...	1	1
Kastrup —.....	1	1	1
Klampenborg —.....
Lyngby —.....	...	1	1	3	1
Nærum —.....
Rødovre —.....	...	1	...	1	1
Skovlunde —.....	1
Søborg —.....	1	1	1
Tåstrup —.....	1
Vanløse —.....	1	1	1
Vedbæk —.....
Virum —.....	1	1
Værløse —.....	1
Indleveringspostkontor 1.....	1
— 2.....	2
— 3.....	1
— 4.....
— 5.....	1
— 6.....	2
— 7.....	1
— 9.....	2

1) Deraf 4 tillige ved Købmagergades postkontor, 4 ved Vesterbro postkontor, 2 ved Østerbro postkontor, 1 ved Nørrebro postkontor. 2) Deraf 1 tillige ved indleveringspostkontor 11. 3) Tillige ved Købmagergades postkontor. 4) Tillige ved Vesterbro postkontor. 5) Tillige ved Østerbro postkontor.

i det københavnske postområde.

Kontor- pakmestre		Mekanikere	Montører		Overpost- bude	Over- chauffører		Telegraf- arbejdere	Postbude	Chauffører
lr. 8	lr. 7	lr. 10	lr. 7	lr. 5	lr. 5	lr. 7	lr. 5	lr. 5	lr. 3	lr. 3
...	27	14	7	...
...	12	2
...	112	85	184	...
...	29	77	48	...
...	...	1	1	7	...	2	98	...	11 ¹	65
...	23	12
...	47	183	37	...
...	22	135	44	...
...	20	91	52	...
...	11	67	37 ²	...
...	14	41	88	...
2	10	39	38	...
...	8	40	44	...
...	7	29	33	...
...	3	4	18	...
...	4	23	14	...
...	5	10	22	...
...	4	28	25	...
...	7	20	56	...
...	5	11	40	...
...	2	5	8	...
...	2	9	8	...
...	3	13	37	...
...	8	46	40	...
...	3	23	10	...
...	6	30	42	...
...	7	23	21	...
...	5	5	22	...
...	8	13	59	...
...	5	18	40	...
...	3	9	...
...	9	35	60	...
...	2	7	9	...
...	6	25	43	...
...	2	2	16	...
...	8	19	40	...
...	4	22	16	...
...	6	21	27	...
...	1	1	14	...
...	5	8	33	...
...	2	3	17	...
...	2
...	1	2 ³	...
...	1
...	2
...	1	1 ⁴	...
...	1 ⁴	...
...	1
...	2	1 ⁵	...

Fordelingen af postbudpersonalet

Kontor	Post- vagt mestre			Postbud- og postchauffør- formænd		Overpak- mestre		
	lr. 18	lr. 17	lr. 14	lr. 11	lr. 10	lr. 10	lr. 8	
Indleveringspostkontor 10.....	2	
— 11.....	1	
— 12.....	1	
— 13.....	1	
— 15.....	
— 16.....	
— 17.....	
— 19.....	1	
— 20.....	2	
— 21.....	1	3	
— 22.....	1	
— 24.....	
— 25.....	1	
— 27.....	
— 28.....	1	
— 29.....	1	
— 30.....	2	
— 31.....	
— 34.....	
— 35.....	
— 36.....	1	
— 37.....	
— 40.....	
— 52.....	
	I alt	4	21	67	116	12	92	201
Afløserpersonale				1				11

¹⁾ Tillige ved Vesterbro postkontor. ²⁾ Deraf 1 ved Vesterbro postkontor og 1 ved Købmagergades postkontor. ³⁾ Tillige ved Østerbro postkontor.

i det københavnske postområde.

Kontor- pakmestre		Mekanikere	Montører		Overpost- bude	Over- chauffører		Telegraf- arbejdere	Postbude	Chauffører
lr. 8	lr. 7	lr. 10	lr. 7	lr. 5	lr. 5	lr. 7	lr. 5	lr. 5	lr. 3	lr. 3
...	2	1 ¹	...
...	2	1 ¹	...
...	1
...	1
...	4	1 ¹	...
...	1	2 ²	...
...	2
...
...	1 ³	...
...
...	1
...	2
...
...	2
...	1
...	1
...	1	1	...
...	3
...	1	1 ¹	...
...	1
...
...	1
...	2
...	1	...
2	464	1	1	7	1.281	2	98	...	1.383	65
					39				362	

Postkontorer i 1. distrikt.

Kontor og personale	Født	I nu- værende stilling	Over- pak- mester	Overpostbud	Postbud	Land- postbud	Fag- prøve
Allerød :							
postbudformand Peter Vang Petersen (lr. 11)	5.8.22	1.4.65	1.2.47	1.4.46	38/46
overpostbud Martin Christian Andersen....	22.6.13	1.4.64	1.10.55	1.5.38	
— Alfred Emil Petersen.....	30.8.28	1.4.64	1.10.55	1.9.49	
— Mogens Knud Larsen.....	19.12.31	1.7.69	1.1.56		
postbud Richard Normann Andersen.....	2.2.33	1.2.58		
overpostbud Niels Erik Bæk Vestergaard ..	11.4.31	1.10.72	1.9.61	1.8.56	
— Hans Peter Nielsen.....	26.12.40	1.9.73	1.8.62		
postbud Hans Kurt Larsen.....	17.6.41	1.7.63 ¹		
— Jørgen Larsen.....	17.1.40	1.3.65 ²		
overpostbud Niels Kristian Andersen							
Thomasberg.....	2.10.41			1.11.72	1.6.66		
— Hans Jørgen Døssing.....	13.7.42			1.4.74	1.7.67	1.6.66	
— Aksel Risbjerg Johansen.....	11.3.43			1.9.73	1.7.67	1.6.66	
— Gunner Jensen Storgaard.....	19.12.42			1.4.74	1.11.66		
postbud Peter Rasmus Staugaard Hansen...	12.5.45			1.1.69 ³		
— Jørgvan Thorleiv Jørmund Johansen.....	2.10.40			1.11.72		
— Søren Skjelmose.....	9.8.41			1.11.72		
— Norman Jonasen Sølvberg Pedersen.....	16.7.45			1.12.72		
— Henning Christensen.....	26.5.45			1.5.73		
— Erik Wagn Løding.....	14.7.42			1.9.73		
overpostbud Arne Juel Hansen.....	6.12.41			1.7.74	1.6.73 ⁴		
landpostbud Jens Kristian Andreasen (lr. 5) .	9.6.18				1.1.49	
— Vagn Petersen.....	11.1.40				1.12.64	
— Flemming Børge Jensen.....	10.2.45			1.11.72	1.1.67 ⁵	
— Valter Kristensen.....	8.1.43			1.11.66	1.9.67	
— Kjeld Rasmussen.....	9.7.29			1.4.72	
— Hans Ole Tingvold.....	16.6.47			1.3.73	
— Kaj Peter Jensen.....	12.10.26			1.9.73	1.12.73	
3 ledige postbudpladser.....							
Allinge :							
overpostbud Arne Ivar Jensen.....	18.10.20			1.4.64	1.8.57	1.12.46	
landpostbud Henrik Valdemar Kristiansen							
(lr. 5).....	13.6.26					1.7.48	
— Knud Erik Christiansen (lr. 5).....	19.7.24					1.1.51	
— Mogens Klausen.....	6.12.35					1.10.59	
— Jack Danielsen Jensen.....	28.12.37					1.5.63	
Birkerød :							
postvagtmester Villy Marius Andersen (lr.14)	17.6.18	1.9.71 ⁶	1.10.48		1.7.42		44/48
overpakmester Stanislaw Kazimierz							
Sztuk (lr. 8).....	5.11.28		1.10.56 ⁷		1.12.54	1.4.52	46/54
— Ove Anton Stoense (lr. 8).....	1.9.40		1.5.65		1.1.64	44/65

¹) overpostbud 1.7.69, kontorpakmester 1.9.71–30.9.74. ²) overpostbud 1.7.69–30.9.74. ³) overpostbud 1.1.71–28.2.74. ⁴) t.f.u.l. 1.1.–30.6.74. ⁵) overpostbud 1.7.71–31.10.72, landpostbud 1.12.73. ⁶) pakmesterformand 1.10.54, postbudformand 1.12.59. ⁷) u.f.n.r. 1.11.62–31.1.63, postbudformand 1.4.–31.5.71.

Kontor og personale	Født	I nu- værende stilling	Over- pak- mester	Overpostbud	Postbud	Land- postbud	Fag- prøve
(Birkerød)							
kontorpakmester Gundahl Frederiksen	12.8.27	1.4.63		1.3.55	1.1.54	
— Henry Hansen	8.11.33	1.4.65		1.3.61	1.11.57	
— Jorgen Asger Christensen	21.11.40	1.9.71		1.7.69	1.10.63		
overpostbud Alfred Herman Østergaard . . .	1.12.18		1.4.64	1.6.51	1.2.49	
— Carl Børge Nielsen	20.10.24		1.4.64	1.5.51		
— Preben Gundel Jensen	31.7.27		1.4.64	1.1.54	1.1.52	
— Holger Berthin Olesen	2.3.27		1.8.67	1.1.54	1.7.53	
— Erik Valdemar Jensen	27.10.28		1.5.67	1.10.57	1.3.54	
— Karl Johan Eriksen	16.11.31		1.7.69	1.10.57		
postbud Poul Anker Mortensen	2.4.36	1.4.56 ¹		
overpostbud Torben Agerbo	3.12.36		1.10.72	1.10.61	1.3.60	
— Henry Christen Christensen	25.1.37		1.7.69	1.1.62		
— Erik Niels Møller	13.2.38		1.7.69	1.11.63 ²	1.6.62	
— Holger Dinesen Dahl	6.3.33		1.7.69	1.10.63		
— Andreas Nielsen	7.10.39		1.10.72	1.3.64		
— Leif Peder Kjær Mortensen	28.5.39		1.7.69	1.5.64		
postbud Jens Ole Larsen	31.7.41	1.8.64		
overpostbud Frits Arne Jensen	2.2.38		1.10.72	1.7.65		
— Jørgen Rasmussen	29.4.35		1.7.69	1.8.65		
— Vagn Henrik Bundgaard Petersen	29.12.20		1.5.73	1.4.72		
— Aksel Bent Jakobsen	7.10.41		1.10.72	1.4.66		
— Knud Børge Skytte Jensen	13.3.41		1.7.69	1.6.66		
— Hans Jepsen	8.8.44		1.5.74	1.12.67		
— Niels Vikkelsø Rasmussen	12.5.47		1.7.69	1.11.68		
postbud Søren Sørensen	1.2.44	1.11.68		
— Poul-Erik Nørgaard	13.8.45	1.11.69		
overpostbud Ole Klamer	3.9.41		1.9.71	1.1.70		
postbud Per Andersen	20.9.51	1.10.73		
— Poul Larsen	16.12.47	1.9.72		
— Peer Emiliussen Larsen	14.11.47	1.9.73		
— Flemming Skovgaard	7.12.50	1.9.73		
— Roar Milius Jørgensen	19.7.48	1.4.74		
— *Niels Kaj Nielsen	5.5.50	1.9.74		
landpostbud Erik Lauritsen	14.12.37		1.5.62	
— Leif Henning Bay	26.10.35		1.10.63	
Fakse:							
overpostbud Knud Marius Irgens	24.8.21		1.4.64	1.2.47	1.9.45	
— Kaj Aksel Ludvig Petersen	10.8.13		1.4.64	1.7.59	1.12.38 ³	
— Kjeld Robert Pedersen	2.10.26		1.8.66	1.1.50	
postbud Torben Bøgeskov Rasmussen	22.9.47	1.5.72		
landpostbud Aksel Vilhelm Jensen (lr. 5) . . .	25.9.15		1.6.40	
— Axel Kjær Jørgensen (lr. 5)	18.2.19		1.4.44	
— Svend Børge Madsen Larsen (lr. 5)	20.11.19		1.6.44	
— Niels Aage Nielsen (lr. 5)	8.1.19		1.3.45	
— Knud Asger Christensen (lr. 6)	12.6.21		1.11.47	
— Paul Gunner Nielsen (lr. 5)	23.9.27		1.2.51	
— Kai Flemming Svarter Larsen (lr. 5)	7.9.29		1.9.54	
— Jens Ejgil Larsen (lr. 5)	28.1.30		1.9.55	
— Jens Frede Andersen (lr. 6)	16.8.32		1.1.58	

¹⁾ ude af post- og telegrafv. 1.2.61–31.3.62. ²⁾ u.f.nr. 1.10.–15.11.65. ³⁾ ude af post- og telegrafv. 1.10.48–30.11.57.

Kontor og personale	Født	I nu- værende stilling	Over- pak- mester	Overpostbud	Postbud	Land- postbud	Fag- prøve
(Fakse)							
landpostbud Poul Erling Nielsen.....	26.9.33				1.6.58	
— Herluf Jakobsen.....	12.10.39				1.3.62	
— Hans Bjarne Ballin.....	26.8.42				1.1.67	
— Ernst Poul Christiansen.....	23.1.42				1.4.67	
Fredensborg :							
postbudformand Niels Christian Sønder- gaard (lr. 11).....	27.9.13	1.9.71	1.1.44	1.6.39		36/43
overpostbud Olaf Hardy Ingeman Jensen...	18.10.28	1.4.69	1.4.56		
— Bent Jakobsen.....	23.1.35	1.7.69	1.6.58		
— Flemming Kildebakke Jensen.....	16.10.38	1.7.69	1.8.62		
— Tage Pedersen Hvenegaard.....	4.7.44	1.6.72	1.11.66		
postbud Svend Aage Olesen.....	15.9.37	1.6.67		
overpostbud John Benjamin Sørensen.....	24.3.41	1.7.72	1.2.70		
postbud Ib Tønning Kristiansen.....	4.12.42	1.9.71		
— Jürgen Peter Johannsen.....	13.11.44	1.8.74		
landpostbud Johannes Villy Pedersen (lr. 5)...	12.1.22		1.2.46	
— Kjeld Georg Hansen (lr. 5).....	19.2.22	1.7.51	1.7.46 ¹⁾	
— Lejf Eckert (lr. 5).....	10.8.33		1.5.56	
— John Richard Andersen.....	9.7.38		1.8.61	
— Benny Bruno Blomgren.....	26.9.36		1.6.63	
— Arne Otto Larsen.....	21.10.43		1.12.66	
1 ledig postbudplads.....							
Frederikssund :							
postbudformand Jørgen Bendt Nielsen (lr. 11) (Ølstykke).....	1.6.40	1.4.74	1.9.64		1.4.62	38/64
kontorpakmester Archibald Jaldur Valdo Marinus Druerkær.....	28.5.14	1.4.64	1.2.56	1.6.38	
overpostbud Hans Thorvald Petersen.....	13.1.24	1.4.64	1.5.55	1.8.47	
— Hans Oluf Brangstrup Olsen.....	26.3.20	1.4.64	1.7.62	1.4.44	
— Sejer Andreas Larsen.....	20.7.25	1.4.64	1.7.60	1.8.49	
— Ole Petersen.....	20.2.35	1.7.69	1.7.62	1.11.57	
— Hans Henrik Lars Petersen.....	26.3.36	1.8.70	1.7.58	
— Ove Christiansen.....	12.9.32	1.7.69	1.10.59	1.12.56	
postbud Kurt Johnny Jensen.....	6.3.37	1.7.62	1.2.60	
— Poul Erik Andreasen.....	21.3.34	1.12.61	1.3.60	
— Børge Larsen.....	31.12.34	1.7.62	1.4.61	
overpostbud Poul Børge Nielsen.....	23.9.39	1.10.72	1.6.64		
postbud Flemming Hansen.....	5.9.42	1.12.66		
— Kenneth Nielsen.....	12.6.41	1.2.69	1.8.67	
overpostbud Bent Kurt Hansen.....	18.3.36	1.7.69	1.12.67		
— Henry Bodekjær Clausen.....	2.10.20	1.9.73	1.4.72		
postbud Bengt Jørgen Holte Petersen.....	1.8.39	1.8.70		
— Jens Tage Rosenholdt Larsen.....	5.10.41	1.8.70		
— Allan Gaardsted Andersen.....	30.9.46	1.3.71		
— Kaj Lyngsaa Olsen.....	20.3.50	1.10.72		
— Gert Ejnar Olsen.....	19.10.45	1.1.74		
— Ib Tage Jessen.....	28.12.53	1.10.74		
landpostbud Svend Petersen (lr. 5).....	23.3.15		1.11.39	
— Poul Gunner Dencker Frandsen (lr. 5)...	19.5.16		1.6.40	
— Ove Pedersen (lr. 5).....	20.5.24		1.4.46	
— Jørgen Viktor Emanuel Wolsted (lr. 6)...	21.6.24		1.9.49	

¹⁾ landpostbud 1.7.54.

Kontor og personale	Født	I nu- værende stilling	Over- pak- mester	Overpostbud	Postbud	Land- postbud	Fag- prøve
<i>(Frederikssund)</i>							
landpostbud Verner Evald Alfred Pedersen (lr. 5).....	6.4.28				1.10.49	
— Otto Emil Hansen (lr. 5).....	21.2.31				1.10.54	
— Tage Jensen.....	13.2.41				1.12.63	
— Hans Jørgen Hansen (lr. 6).....	27.5.44				1.12.67	
— Gunnar Andersen.....	26.3.37			1.8.63	1.2.69	
— Jørgen Christiansen.....	12.6.43				1.2.69	
— Rene Rimmer (lr. 5).....	29.8.27			1.11.64	1.11.51	1.2.71	
— Kresten Christian Rønberg (lr. 5).....	6.3.29			1.7.66	1.7.52	1.10.70	
— Orla Svanborg Stauersbøl Laustsen.....	7.6.37			1.5.61	1.11.69	
— Anders Larsen.....	26.7.40			1.4.64	1.11.70	
— Niels Ove Jespersen.....	24.9.43			1.2.65	1.11.69	
— Peter Tjørnelund Tryk.....	14.5.35			1.5.66	1.1.71	
— John Frejvald Hansen.....	21.2.28				1.4.72	
— Hans Søndergaard Christoffersen.....	22.6.48				1.7.70	
— Ib Olsen Rasmussen.....	10.3.48				1.4.72	
— Kurt Preben Hansen.....	14.2.40				1.10.72	
— Benny Mathiesen.....	24.12.39				1.12.72	
— Niels Christian Hyllested Petersen.....	20.4.43				1.12.72	
— Richard Johannes Holdgaard Jensen.....	17.7.48				1.7.73	
— Robin Svanborg Stauersbøl Laustsen.....	2.7.50				1.12.73	
— Leif Andersen.....	13.12.39				1.7.74	
3 ledige postbudpladser.....							
Frederiksværk:							
postbudformand Knud Elton Jensen (lr. 11).	17.6.18	1.9.68	1.3.47 ¹	1.7.42	46/46
overpostbud Kaj Frede Villum Madsen.....	16.1.25	1.4.64	1.10.55	1.1.49	
— Niels Peter Sørensen.....	25.5.30	1.10.69	1.4.56	
— Poul Helge Larsen.....	24.3.40	1.7.71	1.7.63	1.6.66	
postbud Christian Egestad.....	22.10.38	1.4.64		
— Svend Aage Pedersen.....	7.7.39	1.10.69	1.2.65	
— Ernst Lybech Christensen.....	3.4.42	1.10.65		
overpostbud Lars Jørgen Petersen.....	5.12.43	1.10.72	1.6.66		
— Verner Egon Pedersen.....	15.9.40	1.10.72	1.7.67		
— Vagn Ingemann Christiansen.....	18.10.39	1.9.73	1.10.69	1.5.68	
— Peer Christensen.....	22.10.39	1.9.73	1.11.68		
— Bjarne Christensen.....	7.9.45	1.9.73	1.5.69		
postbud Niels Otto Mikkelsen Degn.....	23.2.49	1.10.72		
overpostbud Tommy Leander Bruun Nielsen	11.7.51	1.12.73	1.4.72		
— John Rolsted.....	21.8.43	1.9.73	1.8.72		
postbud Hans Peter Larsen.....	24.11.47	1.5.73		
— Kaj Jonno Jensen.....	24.11.48	1.7.73		
— Jørgen Clemmensen.....	29.6.46	1.3.74		
— frk. Merete Borgen Graae.....	25.12.47	1.5.74		
landpostbud Henry Hald (lr. 5).....	5.6.32		1.6.57	
— Jens Christian Laursen.....	28.2.34		1.10.58	
— Børge Villy Jensen.....	4.9.38		1.5.61	
Fuglebjerg:							
postbud Kurt Ingemann Pedersen.....	3.11.31	1.7.70	1.7.57	
landpostbud Sigurd Verner Larsen (lr. 5)...	30.11.18		1.12.42	
— Jens Christian Asger Jensen (lr. 5).....	15.3.25		1.4.46	

¹⁾ u.f.nr. 1.10.49-30.9.50.

Kontor og personale	Født	I nu- værende stilling	Over- pak- mester	Overpostbud	Postbud	Land- postbud	Fag- prøve
<i>(Fuglebjerg)</i>							
landpostbud Erik Egon Hansen (lr. 6).....	22.12.28				1.12.53	
— Kaj Aage Rasmussen.....	1.3.36				1.6.63	
— Hans Kurt Nielsen.....	27.11.50				1.7.72	
— Hans Erik Nielsen.....	27.7.51				1.2.74	
Gilleleje:							
overpostbud Knud Børge Madsen.....	31.8.20	1.4.64	1.2.53	1.4.48	
— Ove Henning Petersen.....	24.6.29	1.9.67	1.3.55	1.4.53	
— Bent Klug Svendsen.....	19.12.42	1.8.69	1.8.69		
postbud Louis Carlo Kristian Knudsen.....	5.10.32	1.1.70	1.4.57	
— Finn Klug Svendsen.....	18.2.37	1.12.72		
landpostbud Karl Erik Rasmussen (lr. 6)....	4.1.43		1.2.68	
— Jørgen Kristian Jensen Skov.....	14.3.42		1.4.73	
Græsted:							
overpostbud Ove Leo Jensen.....	1.11.16		1.4.64	1.1.47	1.11.40	
— Otto Louis Jacob Jørgensen.....	17.8.18		1.7.67	1.9.42	
postbud Ejgil Jannsen.....	7.11.45	1.11.69		
— Bent Arne Pedersen.....	28.7.47	1.2.73		
— Niels Otto Eriksen.....	4.12.50	1.8.74		
landpostbud Niels Jørgen Larsen.....	13.9.35		1.7.64	
— Svend Erhard Larsen.....	5.11.37		1.7.64	
— Sigvald August Larsen.....	26.4.22		1.4.72	
— Torben Pedersen.....	3.10.46		1.11.71	
— Hans Fisker.....	8.8.47		1.12.71	
— Leo Roman Christensen.....	1.1.48		1.2.72	
— Jan Thies Mathiesen.....	25.6.43		1.9.72	
Gudhjem:							
overpostbud Robert Andreas Larsen.....	7.9.10			1.4.64	1.1.48	1.1.38	
landpostbud Arne Johannes Christiansen (lr. 6).....	24.12.15					1.4.41	
— Villy Peter Nielsen (lr. 5).....	18.1.23					1.11.48	
— Kai Kristensen (lr. 5).....	2.7.24					1.2.50	
— Henning Andreas Kjær Larsen (lr. 5)....	8.9.26					1.8.51	
— Ejnar Pilgaard Vinther (lr. 5).....	1.9.25					1.8.52	
— Ejgil Kofoed Jensen.....	25.8.40					1.5.65	
Gørlev Sjælland:							
overpostbud Aage Henning Kristensen.....	7.6.30			1.7.69	1.5.64		
postbud Erik Helmuth Fries.....	12.5.45			1.9.69		
landpostbud Sigfred Larsen (lr. 5).....	17.9.17				1.6.45	
— Ernst Gordon Pedersen (lr. 5).....	3.1.23				1.10.49	
— Hans Helmer Poulsen (lr. 5).....	12.4.29				1.6.54	
— Albert Kristensen (lr. 5).....	16.1.21				1.6.56	
— Poul Madsen.....	6.5.38				1.11.65	

Kontor og personale	Født	I nu- værende stilling	Over- pak- mester	Overpostbud		Postbud	Land- postbud	Fag- prøve
				I	II (postpak- mester)			
Hasle:								
overpostbud Henning Andreas Jensen	17.6.29				1.1.68		1.11.54	
postbud Georg Henning Schou	31.10.22						1.4.72	
landpostbud Erik Ejvind Drost (lr. 5)	2.11.24							1.5.51
— Henning Andreas Vejdiksen (lr. 5)	10.9.29							1.12.55
— Niels Juul Aakerlund Lind	13.6.33							1.10.57
Haslev:								
postbudformand Knud Ejner Petersen (lr. 11)	22.1.29	1.9.68	1.2.54	1.4.53	1.2.50	47/53
kontorpakmester Karl Anton Poulsen	12.12.14	1.4.65		1.4.49	1.2.47	1.10.39	
— Børge Hansen Nielsen	2.2.29	1.5.68			1.4.68	1.8.59	1.7.54	
— Kaj Egon Pedersen	5.6.17	1.9.73			1.4.64	1.4.48	1.7.41	
overpostbud Jens Harry Jakobsen	17.1.16			1.5.49	1.2.47	1.2.40	
— Ove Oskar Larsen	11.6.20				1.4.64	1.6.49	1.6.45	
— Kaj Frede Nielsen	21.5.23				1.4.64	1.11.48	1.7.48	
postbud Aksel Sigvald Pedersen	2.9.23					1.12.72	1.2.52 ¹	
overpostbud Egon Hansen	15.9.35				1.4.69	1.1.58 ²		
— Finn Sylvester Larsen	24.1.41				1.11.70	1.6.64		
postbud Povl Dissing	4.4.43					1.4.69		
— Karl Damgaard Hansen	22.1.44					1.10.71		
— Steffen Georg Ahrenkiel	1.10.37					1.11.72		
— Johny Filip Vind Jørgensen	3.12.48					1.11.73		
— Bent Tommy Ingemann Rohde	1.8.45					1.12.73		
— Egon Peter Frederiksen	29.9.49					1.4.74		
landpostbud Thorkild Host Andersen (lr. 5)	3.6.13						1.6.38	
— Svend Ove Johansen (lr. 5)	16.2.15						1.10.40	
— Niels Paul Larsen (lr. 5)	17.2.15						1.3.42	
— Egon Frode Petersen (lr. 5)	27.1.19						1.5.44	
— Søren Henry Sass Husum Nielsen (lr. 5)	24.1.21						1.9.46 ³	
— Børge Vilhelm Jensen (lr. 5)	25.2.22						1.12.48	
— Jørgen Pedersen (lr. 5)	6.12.23						1.12.48	
— Erling Viggo Larsen (lr. 5)	14.7.21						1.1.49	
— Regnar Frederik Larsen (lr. 5)	2.9.26						1.6.51	
— Bent Ove Hansen	19.2.35						1.4.60	
— Hans Flemming Pedersen	31.12.38						1.8.61	
— Flemming Larsen (lr. 6)	12.6.33				1.7.69	1.5.65	1.12.58 ⁴	
— Svend Aage Hansen (lr. 6)	13.4.38						1.7.67	
— Kurt Hovgaard Johnsen	20.12.40						1.8.67	
— Erik Andersen	24.11.43						1.4.68	38/69
— Jan Larsen	17.3.42						1.5.68	
— Dan Charley Nielsen	4.4.44					1.2.67	1.2.72	
— Hans Aage Mathiesen	23.8.34						1.10.72	
1 ledig postbudplads								
Hedehusene:								
kontorpakmester Harry Peter Gregorius Jensen	24.5.28	1.4.69			1.2.58	1.4.57	
overpostbud Carl Andreasen	28.11.26				1.4.64	1.12.50		
— Hans Ørsted Pedersen	6.11.33				1.7.69	1.11.60		
— Ole Erik Rasmussen	29.7.40				1.7.69	1.12.64		
— Erik Jørgensen	12.3.40				1.7.69	1.2.68		

¹⁾ overpostbud 1.7.64–30.11.72. ²⁾ kontorpakmester 1.4.65–31.5.66. ³⁾ u.f.nr. 1.12.68–31.8.69. ⁴⁾ landpostbud 1.11.70.

Kontor og personale	Født	I nu- værende stilling	Over- pak- mester	Overpostbud		Postbud	Land- postbud	Fag- prøve
				I	II (postpak- mester)			
(Hedehusene)								
overpostbud Jimmy Nielsen	2.8.47			1.10.72		1.10.69		
— Philip Chroné Pedersen	6.11.47			1.12.72		1.1.70		
postbud Peter Harborg	16.5.47				1.3.74		
landpostbud Poul Christian Østergaard Hansen	31.5.38						1.3.64	
— Ivan Leif Pedersen	27.8.38					1.12.73	1.5.74	
— Henrik Lund Andersen	21.7.50						1.10.74	
3 ledige postbudpladser								
Helsingø:								
postbudformand Ib Bent Carl Christiansen (lr. 11)	2.6.30	1.4.69	1.4.56		1.5.55	1.7.51	40/54
overpostbud Georg Jørgensen	8.12.11	1.4.64		1.5.44	1.1.40	
— Arne Johannes Petersen	15.8.23	1.9.68		1.2.49	
— Helmer Olsen	11.2.31	1.7.69		1.11.66	1.2.55	
— Børge Eskild Lauridsen	17.1.38	1.7.69		1.10.63		
postbud John Lindholm Nielsen	23.8.47		1.2.72		
— Kaj Sigfred Johansen	30.1.43		1.4.73		
— Finn Teilmann	13.1.42		1.9.73		
— Finn Henning Kristensen	21.3.43		1.1.74		
— Orla Jørgensen	3.1.47		1.4.74		
— *Flemming Poul Christensen	8.3.47		1.8.74		
landpostbud Jens Aage Nielsen (lr. 5)	10.4.19			1.5.43	
— Svend Orla Rasmussen (lr. 5)	3.1.21			1.10.45	
— Knud Aage Sørensen (lr. 5)	9.4.26			1.3.49	
— Peter Børge Rasmussen (lr. 5)	14.11.25			1.11.50	
— Vagn Christian Larsen	11.6.33			1.1.58	
— Arne Holger Madsen	4.9.33			1.4.58	
— Jørgen Peter Larsen	22.2.33			1.7.58	
— Kaj Erik Rasmussen	14.3.36			1.3.61	
— Hans Frederik Topholt	2.8.44			1.3.69	
— Hans-Bendix Pedersen	31.7.46			1.6.72	
— Flemming Asbjørn Rasmussen	15.9.46			1.10.72	
— Flemming Gerhard Jacobsen	27.5.43			1.10.72	
— Egon Jacobsen	17.5.40			1.2.73	
— Preben Oddershede Larsen	26.1.39			1.4.73	
Helsingør:								
postvagtmester Holger Helge Andersen (lr. 17), R.	26.1.12	1.4.63 ¹	1.9.42		1.2.36		37/39
postbudformand Hans Eskild Hansen (lr. 11)	28.11.20	1.8.61 ²	1.10.48		1.6.46		50/47
— Erling Gunnar Palle Nielsen (lr. 11)	24.10.21	1.4.66	1.10.54		1.11.45 ³		45/47
overpakmester Leif Kristian Jaller (lr. 8)	1.5.35	1.5.68		1.9.66		47/67
— Børge Nissum (lr. 8)	20.11.36	1.4.69		1.9.58 ⁴		45/67
kontorpakmester Aksel Emanuel Sørensen	6.7.11	1.4.61	1.7.52	1.11.42	1.8.38		
— Poul Holst	25.1.16	1.4.63	1.4.54	1.4.46	1.2.40		
— Erik August Johannes Arildsø	20.7.18	1.4.65	1.4.49	1.8.42		
— Thorkild Hildebrandt	22.5.34	1.8.72	1.7.69	1.1.57		
— Bruno Herbert Bloksgaard Olesen	25.2.40	1.10.72	1.7.69	1.5.62		
— Kaj David Nielsen	28.1.38	1.1.73	1.7.69	1.5.63		
— Børge Østergaard Bertelsen	30.9.37	1.9.73	1.7.69	1.9.60		
overpostbud Eli Jørgen Emil Ringbæk	3.2.14	1.12.55	1.9.47	1.2.39	1.5.38	
— Svend Helge Andersen	2.11.21	1.6.50	1.2.48		

¹) postbudformand 1.9.54. ²) pakmesterformand 1.4.56. ³) overpakmester 1.10.48–31.5.52. ⁴) t.j.f.u.l. 1.9.70–31.8.71.

Kontor og personale	Født	I nu- værende stilling	Over- pak- mester	Overpostbud		Postbud	Land- postbud	Fag- prøve
				I	II (postpak- mester)			
<i>(Helsingør)</i>								
overpostbud Leif Pedersen.....	28.5.18			1.3.52	1.11.44		
— Erik Hildebrandt Nielsen	3.6.18			1.4.55	1.7.42		
— Peer Gotfred Larsen	24.3.25			1.3.58	1.12.46 ¹		
— Hans Robert Flemming Hansen.....	22.12.27			1.3.58 ²	1.2.49		
— Erik Otto Spilcker	15.10.21		1.4.64		1.8.48		
— Hans Peter Hansen	21.1.19		1.4.64		1.3.49		
— Johannes Steen Christiansen.....	22.10.26		1.4.64		1.11.52	1.2.48	
— Frode Lejf Tillstrøm	5.12.28		1.1.65		1.11.50		
— Peter Robert Alfred Møller.....	23.1.20		1.4.68		1.8.45	
— Hans Sundsgaard	5.8.28		1.8.67		1.8.53		
— Folmer Bech Andersen	15.7.18		1.11.66		1.6.48	
— Frederik Serritslev	16.5.24		1.5.65		1.11.48	
— Svend Aage Skou Jensen.....	6.8.31		1.6.69		1.6.56		
— Gunnar Pedersen	11.5.32		1.6.69		1.6.56		
— Svend Aage Olsen.....	10.12.33		1.7.69		1.11.56		
— Egon Axel Heinrich Petersen.....	14.10.28		1.11.66		1.6.54	
— Bendt Wachmann.....	10.10.30		1.4.68		1.11.66	1.2.55	
— Jan Jens Jørgensen.....	9.12.33		1.7.69		1.6.57		
— Verner Kristen Peder Jensen	4.1.32		1.7.69		1.11.62	1.1.57	
— Aksel Gunnar Jensen.....	1.5.33		1.7.69		1.4.68	1.10.57	
postbud Vagn Emil Dahlgaard.....	27.7.33		1.12.65	1.3.58	
— Hans Henrik Nielsen	17.9.38		1.2.61 ³		
overpostbud Birger Larsen.....	26.2.36		1.7.69		1.10.59		
— Ib Hansen.....	16.9.35		1.7.69		1.10.60		
— Carl Christian Nielsen.....	15.9.36		1.7.69		1.5.61 ⁴		
postbud Alfred Boldsen.....	20.1.18		1.4.72		
— John Flemming Bagger Jensen.....	16.4.40		1.7.65	1.12.62	
overpostbud Børge Kirkegaard Mortensen ..	17.9.38		1.7.69		1.5.63		
postbud Egon Johansen.....	30.6.40		1.8.63		
— Gunnar Jørgensen.....	11.5.40		1.9.63		
— Arne Skovgaard Eriksen.....	12.3.40		1.11.66	1.12.63	
overpostbud Tage Skaarup.....	21.3.38		1.7.69		1.4.64		
— Børge Johannes Larsen	24.3.38		1.12.72		1.5.64		
postbud Peer Kurt Andreassen.....	3.1.43		1.12.65	1.5.64	
overpostbud Karl Vagner Schmidt.....	1.1.39		1.3.73		1.6.64		
postbud Werner Peter Schmidt.....	20.8.41		1.7.64		
overpostbud Erik Hansen.....	2.8.43		1.7.69		1.1.66		
postbud Poul Werner Jørgensen.....	1.12.39		1.4.68	1.9.64	
— Bruno Vallentin Zoller.....	27.8.41		1.10.64		
overpostbud Ole Benny Jensen.....	5.12.43		1.4.74		1.1.65		
— Jens Anders Viggo Hansen.....	30.8.36		1.7.69		1.4.68	1.10.65	
postbud Svend Erik Høghøj Iversen.....	13.7.41		1.8.72	1.4.66	
overpostbud Ole Gundelund Nielsen.....	20.6.42		1.7.69		1.11.66	1.5.66	
postbud John Krarup Kjær.....	17.2.41		1.8.66		
— Mogens Ditlev Johansen.....	8.5.46		1.10.73	1.6.67	
overpostbud Arne Roswall.....	25.5.46		1.10.72		1.6.68		
— Leo Dalgaard Laursen.....	30.7.37		1.3.71		1.6.67		
— Kurt Nielsen.....	15.3.40		1.4.72		1.1.68		
— Leif Johnsen.....	10.8.46		1.4.74		1.11.68		

¹) overpostbud II 1.6.56–31.1.57. ²) kontorpakmester 1.1.68–30.11.72. ³) landpostbud 1.5.62–31.10.66. ⁴) landpostbud 1.12.61–31.3.68.

Kontor og personale	Født	I nu- værende stilling	Over- pak- mester	Overpostbud	Postbud	Land- postbud	Fag- prøve
<i>(Helsingør)</i>							
overpostbud Jens Peder Jensen	13.5.44	1.9.73	1.2.69		
postbud Søren Bagge Andersen	5.11.45	1.2.69		
overpostbud Ejner Henriksen	16.8.44	1.2.73	1.9.69		
— Bent Daniel Andersen	23.3.49	1.3.73	1.7.70		
— Kjeld Frede Beck	1.4.44	1.12.73	1.4.70		
— Ole Højfeldt Pedersen	15.12.47	1.6.74	1.2.72		
postbud Erik-Walther Eskelund Jacobsen	21.7.47	1.5.72		
— Hardy Christensen	26.6.43	1.10.72		
— Torkild Laurits Sørensen	11.2.52	1.12.73		
— Peder Skjærup Rasmussen	14.10.44	1.1.73		
— Elvin Jens-Peter Hansen Holm	23.11.46	1.1.73		
— Fin Jørgen Dam	20.4.42	1.3.73		
— Steen Milandt Hansen	18.11.45	1.3.73		
overpostbud Jørgen Rytter Larsen	23.3.47	1.4.74	1.3.73		
postbud Leif Desheim	3.7.47	1.3.73		
— Henrik Johannes Karlsen	11.12.47	1.6.73		
— Niels John Frederiksen	20.1.46	1.7.73		
— Gert Alfred Thygesen	31.12.45	1.8.73		
— Steen Peter Cappelen	15.2.47	1.4.73 ¹		
— Mogens Steen Schuldt	12.3.51	1.12.73		
— Max Mogens Madsen	1.3.43	1.1.74		
— Torben André Dejgaard	4.2.46	1.1.74		
— *Erik Bech	29.7.45	1.3.74		
— *Ivan Dahl Nielsen	26.9.38	1.4.74		
landpostbud Carlo Johannes Larsen (lr. 5)	7.8.31	1.9.52	
— Erik Christian Mathiesen (lr. 5)	16.9.27	1.4.55	
— Johannes Nielsen Madsen	15.11.35	1.1.60	
— Arne Anton Andersen	30.4.37	1.8.59	1.1.61	
— Vagn Erik Carlsen	1.11.42	1.11.65	
— Erik Rudbeck Sørensen	16.2.38	1.1.63	1.5.66	
— Theophile Durafour (lr. 6)	8.3.25	1.12.55	1.4.46	1.12.72	
— Ove Wraa Pedersen	20.4.47	1.5.68	1.3.70	
— Henning Knudsen	22.2.47	1.3.73	
Herlufmagle:							
landpostbud Ejnar Andreas Petersen (lr. 6)	11.9.30	1.11.56	
— Arne Mogens Christoffersen (lr. 5)	22.9.27	1.3.57	
— Frank Erling Brændstrup	13.11.32	1.1.59	
— Kaj Preben Christoffersen	15.7.40	1.7.68	
— Jørgen Pedersen (lr. 6)	16.5.42	1.7.68	
— Svend Aage Kristian Rasmussen	11.7.17	1.4.72	
Hillerød:							
postvagtmand Svend Harton Møller (lr. 14)	18.11.13	1.4.61 ²	1.1.44	1.2.43	1.4.39	41/42
— Verner Marinus Jørgensen (lr. 14)	14.9.21	1.9.71 ³	1.11.49	1.8.48	1.10.45	36/47
postbudformand Ingvar Christiansen (lr. 11)	9.6.29	1.10.71	1.9.57	1.3.53	39/57

¹⁾ tj.f.u.l. 1.8.–31.12.73. ²⁾ pakmesterformand 1.12.47, postbudformand 1.5.52. ³⁾ postbudformand 1.6.62.

Kontor og personale	Født	I nuværende stilling	Overpakmester	Overpostbud		Postbud	Landpostbud	Fagprøve
				I	II (postpakmester)			
<i>(Hillerød)</i>								
overpakmester Svend Aage Nørskov-Nielsen (lr. 8).....	17.11.19	1.9.50 ¹	1.9.46	1.8.44	49/47
— Jens Peder Hinsch Mikkelsen (lr. 8).....	22.5.40	1.9.67	1.6.63 ²	36/66
— Jens Martin Kviesgaard Kristensen (lr. 8).....	6.12.37	1.6.69	1.6.60	47/64
— Knud Erik Andersen (lr. 8).....	19.5.46	1.4.73	1.5.71	46/72
kontorpakmester Georg Larsen.....	12.1.17	1.4.58	1.2.54	1.4.48	1.7.43	1.9.41	
— Anders Peter Ingemann Jensen.....	29.7.17	1.4.61	1.7.54	1.4.49	1.1.44	1.1.42	
— Jens Peter Petersen.....	2.12.24	1.4.65	1.8.54	1.6.49		
— Lars Egon Henrik Nielsen.....	8.4.27	1.1.67	1.4.55		
— Ole Peter Sørensen.....	17.11.22	1.4.67	1.5.53 ³	1.12.47	
— Harry Gunnar Jensen.....	12.11.42	1.7.71	1.7.69	1.3.65		
overpostbud Anders Laurits Larsen.....	27.5.17	1.11.57	1.5.51	1.7.43		
— Knud Aage Ingemann Jensen.....	20.2.21	1.11.53	1.2.46		
— Poul Erik Nielsen.....	17.12.23	1.3.54	1.6.49	1.11.47	
— Etlar Sylvan Hansen.....	19.6.23	1.8.56	1.7.47		
— Marinus Peter Jørgensen.....	13.2.28	1.4.64	1.6.49		
— Poul Kalmer Højerby.....	18.8.27	1.4.64 ⁴	1.6.50		
— Knud Hjalmar Viggo Swensson.....	3.5.12	1.4.64	1.4.62	1.12.49	
— Erik Andersen.....	10.6.35	1.7.69	1.10.57		
— Johannes Andersen.....	31.12.35	1.7.69	1.4.58		
— Egon Lyng Andersen.....	8.7.32	1.7.69	1.2.57		
— Leif Christian Dalgaard Holst.....	29.10.34	1.7.69	1.3.58		
— Kjeld Richard Nielsen.....	18.7.33	1.10.72	1.8.58		
— Martin Emanuel Jakobsen.....	15.7.34	1.12.70	1.8.61	1.5.58	
— Johannes Kejlstrup Rasmussen.....	22.10.35	1.10.72	1.11.65	1.11.58	
— Jørgen Axel Løfgreen.....	8.6.42	1.1.72	1.10.64		
— Ove Andersen.....	20.12.40	1.10.72	1.12.63		
— Niels Boe Nielsen.....	3.3.40	1.7.69	1.6.64		
— Carl Christian Petersen.....	27.1.40	1.11.70	1.8.64		
postbud Arnold Jensen.....	8.7.40	1.8.65		
overpostbud Frank Helge Møller-Jensen.....	21.7.46	1.9.73	1.5.68		
— Frede Schou-Jørgensen.....	30.1.45	1.9.73	1.2.68		
postbud Bent Tscherning Grundtvig								
Væversted Nielsen.....	1.7.42	1.4.68		
— Kaj Nielsen.....	2.5.40	1.5.68		
— Per Helmuth Panduro.....	5.2.42	1.9.68		
— Arne Ellegaard Madsen.....	30.6.45	1.12.68		
— Flemming Kaas Rahbek.....	23.7.44	1.12.68		
— Poul Slotsgaard.....	24.11.45	1.7.69 ⁵		
overpostbud Kjeld Christian Beiming.....	29.3.46	1.9.71 ⁶	1.3.69		
postbud Erling Riis Olesen.....	16.10.41	1.10.69 ⁷		
overpostbud Peder Simon Christoffersen.....	26.11.48	1.4.72	1.6.71		
— Leif Pedersen.....	21.3.52	1.5.73	1.4.72		
postbud Ole Stefan Kostecka Jacobsen.....	20.2.49	1.5.72		
— Per Jørgensen.....	19.10.40	1.1.73		
— John Leo Hestbech.....	14.1.46	1.2.73		
— Børge Tage Hansen.....	3.2.46	1.3.73		
— Leif Toxbro.....	26.4.49	1.3.73		
— Viggo Peter Berg.....	16.12.45	1.4.73		
— Preben Allan Thomsen.....	23.2.50	1.3.74		

¹⁾ postbudformand 1.9.68–28.2.71. ²⁾ u.f.nr. 1.1.–30.11.65. ³⁾ kontorpakmester 1.4.64–28.2.66. ⁴⁾ kontorpakmester 1.4.66–31.5.71.
⁵⁾ overpostbud 1.9.71–29.2.72. ⁶⁾ tjf.u.l. 1.11.73–31.3.74. ⁷⁾ overpostbud 1.9.71–31.8.72.

Kontor og personale	Født	I nu- værende stilling	Over- pak- mester	Overpostbud		Postbud	Land- postbud	Fag- prøve
				I	II (postpak- mester)			
<i>(Hillerød)</i>								
postbud Knud Valbjørn.....	5.4.43				1.5.73		
— Per Soelberg.....	10.5.47				1.7.73		
— Bendt Kristiansen.....	6.12.46				1.8.73		
— Ove Kristiansen.....	29.12.44				1.9.73		
— *fru Hanne Lene Høfsten.....	12.4.53				1.9.73		
— *Peter Højer Sørensen.....	22.9.47				1.1.74		
— *Ole Buhl.....	3.2.45				1.5.74		
— *Arne Jensen.....	3.8.38				1.9.74		
landpostbud Henning Peter Rasmussen (lr. 5)	28.5.18					1.12.43	
— Niels Peter Helmer Mortensen (lr. 5)....	2.3.20					1.5.46	
— Knud Verner Hansen (lr. 5).....	8.12.24					1.5.48	
— Tage Vagn Jørgensen (lr. 5).....	1.12.25					1.2.49	
— Welton Green Hansen (lr. 5).....	30.1.24					1.5.49	
— Hans Villy Mortensen (lr. 5).....	13.4.24					1.6.49	
— Knud Madsen.....	8.7.31					1.12.57	
— Bent Peer Hansen.....	8.2.37					1.2.61	
— Kai Erik Pedersen.....	19.8.40				1.12.62 ¹	1.3.65	
— Henry Boysen.....	14.7.37					1.6.65	
— Jørgen Pilgaard Pedersen.....	16.3.41					1.5.66	
— Birger Lennard Steen Langfrits.....	6.12.44					1.8.66	
— Karl Erik Madsen.....	10.9.43					1.5.67	
— Bjarne Schiller Nielsen (lr. 6).....	7.3.48					1.4.69	
— Henning Bak Ladefoged.....	13.12.46					1.3.72	
— Hans Jørgen Pedersen.....	22.1.42					1.3.72	
— Freddie Haurum Frantzen.....	30.1.47				1.3.72	1.9.72	
— Jørn Thomas Jørgensen.....	25.1.40				1.8.72	1.12.72	
— Henry Holm.....	1.12.44				1.1.73	1.4.74	
— Egon Damgaard Nielsen (lr. 6).....	30.12.50				1.1.73	1.3.73	
— Frants Henning Thrane.....	28.9.52				1.12.73	1.9.74	
Holbæk:								
postvagtimester Aage Ingeman								
Sørensen (lr. 14).....	15.10.21	1.9.68 ²	1.10.48		1.11.45	43/47
overpakmester Hans Aage Larsen (lr. 8)....	24.10.17	1.2.48		1.4.46	1.4.42	36/47
— Per Christian Jensen (lr. 8).....	17.6.25	1.6.51		1.3.48	1.9.46	45/51
kontorpakmester Jens Frederik Ernst								
Christensen.....	28.5.09	1.4.58			1.12.49	1.4.39	1.5.36	1.1.35
— Leif Dalmoss Olsen.....	15.5.20	1.4.66				1.6.48	1.6.44
— Poul Ejnar Sørensen.....	19.8.29	1.9.68				1.11.54	1.8.51
— Verner Børge Nielsen.....	5.5.28	1.9.68			1.3.67		1.3.53	
— Henry Okkels Jensen.....	26.10.27	1.4.69			1.4.64		1.12.61	1.6.51
— Bent Larsen.....	28.7.34	1.3.71			1.7.69		1.9.57	
overpostbud Niels Verner Nielsen.....	25.10.10			1.4.53	1.5.50	1.3.38	1.10.36
— Lars Seier Ovggaard Petersen.....	4.8.15	1.4.50	1.10.40	
— Aage Henning Hansen.....	7.7.21	1.4.53	1.8.45	
— Jens Peter Petersen.....	2.11.19	1.12.53	1.11.48	1.5.45
— Ejgil Vesterlund Petersen.....	18.2.24	1.8.54	1.2.49	1.5.48
— Hans Helge Nygaard Pedersen.....	18.4.25			1.4.64		1.2.50	
— Johord Alfast Henriksen.....	6.2.27			1.4.64		1.7.51	
— Kai Jensen.....	13.11.26			1.6.67		1.6.53	

¹⁾ u.f.nr. 1.11.-30.11.64. ²⁾ postbudformand 1.9.62.

Kontor og personale	Født	I nu-værende stilling	Overpakmester	Overpostbud	Postbud	Landpostbud	Fagprøve
<i>(Holbæk)</i>							
overpostbud Svend Åge Rasmussen.....	17.3.31	1.4.68	1.10.54		
— Bent Erik Kristiansen.....	2.5.31	1.7.69	1.4.56		
— Svend Ove Thiesen.....	11.3.37	1.7.69	1.2.62		
postbud Hans Ove Hansen.....	2.9.36	1.4.62		
overpostbud Jørgen Toftegaard Andersen..	3.3.40	1.7.69	1.4.62		
— Henning Vagn Thomsen.....	1.10.40	1.7.69	1.3.63		
— Jens Kristian Christensen.....	2.2.37	1.3.71	1.12.63		
— Ib Bøge Jensen.....	17.8.40	1.7.69	1.2.64		
— Frederik Jensen.....	5.5.38	1.10.72	1.8.64		
— Jens Erik Strand Nielsen.....	23.5.41	1.10.72	1.12.64		
— Mogens Nielsen.....	11.4.44	1.9.73	1.8.66		
— Leo Jean Johansen.....	19.10.41	1.4.74	1.3.66		
— Steen Nielsen.....	6.2.44	1.4.74	1.4.67		
— Kurt Kjær Clausen.....	11.5.42	1.7.69	1.5.67		
postbud Henning Carsten Petersen.....	6.1.47	1.3.69		
— Ejner Frederiksen.....	27.5.45	1.5.68		
— Torben Bergstrøm Hansen.....	2.6.44	1.6.68		
overpostbud Keld Søndergaard Sørensen..	14.9.48	1.3.71	1.8.70		
postbud Leif Erik Olsen.....	6.11.49	1.1.72		
— *Bjarne Flemming Petersen.....	8.10.53	1.10.74		
— *Kurt Sørensen.....	30.3.49	1.8.74		
— *Bjerne Guldbeck Boldt Jacobsen.....	14.5.54	1.9.74		
landpostbud Povl Skovgaard Pedersen (lr. 5)	26.10.12		1.6.38	
— Frederik Villefrance Pedersen (lr. 5).....	26.1.20		1.2.44	
— Jens Paul Hansen (lr. 6).....	30.1.20		1.2.44	
— Egon Christensen (lr. 5).....	17.9.22		1.4.46	
— Anders Johansen (lr. 5).....	12.11.22		1.4.46	
— Erik Michael Jensen (lr. 5).....	10.6.23		1.10.47	
— Otto Thorkild Christiansen (lr. 5).....	8.11.24		1.2.49	
— Johannes Johansen (lr. 5).....	30.5.26		1.2.50	
— Johan Kristoffer Larsen (lr. 5).....	9.10.29		1.11.50	
— Bent Otto Henning Jensen (lr. 5).....	15.2.29		1.12.50	
— Egon Pauli Ovesen (lr. 5).....	27.10.26		1.3.51	
— Aage Verner Nielsen (lr. 5).....	2.8.30		1.9.51	
— Poul Jørgen Andersen (lr. 5).....	6.3.30		1.10.52	
— Knud Eskild Sørensen (lr. 5).....	27.2.27	1.4.48 ¹⁾	1.10.52	
— Orla Rosenquist Hansen (lr. 5).....	17.5.31		1.7.54	
— Jens Erik Nikolaj Olsen (lr. 5).....	1.3.31		1.5.56	
— Carlo Viggo Poulsen.....	4.4.35		1.9.57	
— Richard Ejler Frederiksen (lr. 5).....	18.1.30		1.6.56	
— Verner Frederiksen.....	9.6.34		1.12.57	
— Henning Anders Peter Jørgensen (lr. 6)..	27.10.36		1.1.59	
— Villy Tecza.....	22.6.35		1.6.59	
— Børge Kurt Larsen.....	25.8.35		1.10.59	
— Carl Harry Sandberg Madsen.....	17.5.35		1.8.60	
— Asbjørn Møller Petersen.....	6.1.40		1.9.64	
— Henry Bøgelund Hansen.....	21.4.25		1.4.72	
— Adolf Damsgaard Jensen (lr. 6).....	7.11.34	1.10.62 ²⁾	1.7.69	1.6.57	1.1.71	48/60

¹⁾ u.f.nr. 1.10.51-30.9.52. ²⁾ postbud 1.11.62.

Kontor og personale	Født	I nu- værende stilling	Over- pak- mester	Overpostbud		Postbud	Land- postbud	Fag- prøve
				I	II (postpak- mester)			
Hornbæk:								
overpostbud Willy Vagn Petersen	29.5.23			1.4.64		1.11.50	1.7.48	
— Knud Vejby Jensen	6.10.25			1.4.64		1.1.56	1.4.50	
— Flemming Allin Andersen	19.5.31			1.5.68		1.5.64	1.6.56	
postbud Ib Jensen	10.11.45				1.2.68		
— Ejnar Nielsen	7.10.45				1.1.69		
— *Frede Johansen	2.8.45				1.4.73		
landpostbud Aksel Johannes								
Vestergren Jensen	19.12.33						1.3.58	
— Alex Sejr Johansen	10.10.30						1.11.61	
— Niels Otto Jensen	1.9.43						1.7.66	
— Poul Jørgensen	19.8.37						1.10.66	
Hundested:								
overpostbud Anders Børge Olsen	31.5.20			1.1.52	1.7.45		
— Carl Jørgen Andersen	20.5.21			1.4.64		1.5.47	1.1.47	
— Edvard Jørgen Pedersen	13.10.25			1.4.64		1.4.62	1.11.49	
— Poul Leif Holte	20.1.30			1.9.73		1.11.54 ¹⁾		
postbud Kurt Rasmussen	8.5.34				1.6.72	1.6.58	
— John Rasmussen	14.9.38				1.2.73		
— Erling Grønbæk Hansen	2.12.46				1.8.74		
landpostbud Hans Erik Hald Pedersen	10.11.40					1.5.64	
1 ledig postbudplads								
Hørsholm:								
postbudformand Carlo Sørensen								
Østergaard (lr. 11)	23.3.24	1.2.64	1.9.49		1.2.47	47/49
kontorpakmester Svend Aage Rasmussen	4.1.19	1.4.66	1.4.64		1.9.62	1.10.43	
— Willy Olesen Nørgaard	4.6.43	1.9.71	1.7.69		1.7.65		
overpostbud Niels Juel Andersen	23.12.15	1.4.55	1.2.48	1.6.43	1.10.41	
— Svend Peder Andersen	1.7.21	1.4.64		1.7.50		
— Evald Vestergaard	30.1.38	1.7.69		1.5.60		
— Viktor Rosenkrans Poulsen	19.12.39	1.7.69		1.1.64		
— Vagn Johannes Christensen	14.10.23	1.10.72		1.4.72		
postbud Vagn Frederiksen	11.6.43		1.6.66		
— Jens Peter Ry Trans	29.6.38		1.11.66		
overpostbud Henning Arne Rasmussen	5.4.39	1.11.73		1.2.64 ²⁾		
— Vagn Primdahl	3.6.44	1.10.72 ³⁾		1.6.67		
postbud Verner Sigurd Hansen	16.9.42		1.12.67 ⁴⁾		
overpostbud Ejgil Skovsted Henriksen	12.4.45	1.1.71		1.4.68		
— Kaj Kamp Jensen	24.5.45	1.9.73		1.1.69		
— Hans Jakob Hansen	31.7.44	1.1.71		1.2.69		
— Jens-Christian Højberg Jensen	19.8.45	1.9.73		1.3.69		
— Lars Bach Nielsen	18.4.48	1.6.72		1.2.72		
postbud Kresten Aabenhus Andersen	16.6.48		1.6.72		
— Niels Aksel Jensen	17.7.46		1.3.73		
— Bent Nielsen	13.1.50		1.3.73		
— Allan Per Syhler	3.1.51		1.5.74		
— Allan Aksel Madsen	12.2.47		1.2.74		

¹⁾ overpostbud II 1.10.55, overpostbud 1.4.58, kontorpakmester 1.4.63–31.12.70, postbud 1.1.71–31.8.73. ²⁾ ude af post- og telegrafv. 1.12.65–31.10.68, overpostbud 1.7.69–30.9.73. ³⁾ postbud 1.10.73–30.4.74. ⁴⁾ overpostbud 1.1.71–30.4.72.

Kontor og personale	Født	I nu- værende stilling	Over- pak- mester	Overpostbud	Postbud	Land- postbud	Fag- prøve
<i>(Hørsholm)</i>							
landpostbud Hans Christian Andersen (lr. 5)	10.11.24				1.11.49	
— Kjeld Rodi Hansen (lr. 5)	27.9.30				1.10.51	
— Poul Pedersen (lr. 5)	27.6.30			1.4.57	1.11.55 ¹	
— Svend Aage Fredensborg	26.10.34				1.10.57	
— Egil Vestergaard (lr. 6)	12.3.41				1.3.63	
— Lykke Christensen	31.7.20				1.4.72	
— Frede Hans Evald Kjøb	17.10.41			1.1.70	1.2.72	
— Kaj Apel Mortensen	15.7.45				1.12.71	
— Jens Peter Hauge Jensen	6.5.49			1.3.72	1.7.72	
— Kurt Gunnar Steen	29.2.36			1.10.73	1.2.73	1.4.74	
— Kurt Egon Seier Købke	14.5.48				1.2.74	
5 ledige postbudpladser							
Jyderup:							
overpostbud Hans Kjeld Rasmussen	21.12.21		1.5.65	1.11.48	
postbud John Peter Jensen	8.1.40	1.12.64		
— Alvin Arthur Freyberg	29.11.46	1.1.68		
— Torben Weinreich Madsen	14.4.47	1.10.72		
— *Georg Solberg Nielsen	13.11.40	1.1.73		
landpostbud Kjeld Aage Frede Hansen (lr. 5)	9.7.23		1.4.46	
— Hans Georg Jensen (lr. 5)	10.2.27		1.7.48	
— Jens Egon Larsen (lr. 5)	9.6.19		1.2.49	
— Otto Egon Nielsen (lr. 5)	24.2.28		1.1.51	
— Knud Thomassen (lr. 5)	18.9.27		1.2.51	
— Elvig Gybel Jensen (lr. 5)	12.9.28		1.2.51	35/54
— Kurt Nielsen (lr. 5)	11.3.29		1.7.51	
— Niels Peter Jørgensen (lr. 5)	12.2.28		1.12.51	
— Gunnar David Svendsen (lr. 5)	29.6.28		1.3.57	
— Mogens Peter Hansen (lr. 5)	4.4.32		1.5.57	
— Povl Erik Olsen	11.2.34		1.9.58	
— Erik Hansen	5.10.35		1.11.60	
— Helmer Møller	28.6.38	1.11.63	1.4.69	
Jægerspris:							
overpostbud Karl Stephan Johansen	9.2.22		1.4.64	1.2.49	1.9.46	
— Albert Persson	8.4.23		1.4.64	1.10.63	1.7.50	
— Lars Henning Christensen	17.1.29		1.2.73	1.2.55	
postbud *Bent Petersen	27.11.31	1.10.70	1.12.57	
landpostbud Aksel Edvin Balthervin (lr. 6)	29.7.10		1.9.38	
— Jens Kristian Børge Mehr (lr. 5)	4.8.13		1.4.39	
— Holger Emanuel Karl Larsen (lr. 5)	13.1.30		1.7.55	
— Niels-Ebbe Nielsen	19.5.44		1.9.67	
— Orla Simonsen (lr. 5)	7.8.25		1.3.55	1.3.50	1.12.70	
— Michael Møller	4.1.50		1.10.74	
Kalundborg:							
postvagtmester Svend Aage Møller							
Rasmussen (lr. 14)	4.3.20	1.9.73 ²	1.10.48		1.2.47	1.4.44	47/47
kontorpakmester Bent Graversen	6.8.34	1.5.68		1.10.58		
— Peter Bisgaard Nielsen	10.9.41	1.9.71		1.3.65		

¹) landpostbud 1.11.58. ²) postbudformand 1.4.62.

Kontor og personale	Født	I nu- værende stilling	Over- pak- mester	Overpostbud		Postbud	Land- postbud	Fag- prøve
				I	II (postpak- mester)			
<i>(Kalundborg)</i>								
kontorpakmester Ole Jordy Larsen	18.4.37	1.8.73	1.9.71		1.7.68		
— Preben Aagaard Christiansen	1.12.47	1.12.73	1.9.71		1.12.68		
overpostbud Aksel Dargo Andersen	20.3.20	1.11.54 ¹⁾	1.1.49	1.4.47	1.6.45	
— Carl Rudolf Christensen	29.12.07	1.9.57	1.5.47	1.7.36		
— Hans Lundsgaard Kristiansen	28.6.22	1.11.53	1.7.47		
— Emil Verner Jørgensen	5.3.27	1.11.54	1.4.51		
— Rud Engelhard Jensen	21.10.25	1.9.57	1.10.49		
— Jens Bøgh Petersen	30.12.25	1.4.64		1.10.50		
— Knud Bjarne Andersen	4.2.31	1.1.67		1.1.53		
— Osvald Emil Brask	1.2.30	1.4.68		1.10.55	1.2.55	
— Bent Hansen	12.2.35	1.10.72		1.8.65	1.8.59	
postbud Ib Vagn Hansen	15.4.36		1.3.61 ²⁾		
overpostbud Frede Erik Hansen	8.11.33	1.7.69		1.9.62		
— Børge Christiansen	12.3.40	1.7.69		1.2.63		
— Martin Carl August Andreassen	5.8.21	1.10.72		1.4.72		
— Arvid Grausen	12.11.39	1.7.69		1.1.65		
— Gert Bøggild Henriksen	7.8.43	1.9.73		1.8.69		
— Arne Lejf Olsen	13.6.48	1.5.72		1.4.72		
postbud Ole Vagn Sørensen	24.8.50		1.6.73		
— Ebbe Preben Jørgensen	30.7.47		1.8.72		
overpostbud Gunnar Richard Hansen	18.9.24	1.10.73		1.10.72		
— Jørgen Bent Nordbo	2.2.48	1.1.74		1.5.73		
postbud Max Reinholt Hansen	27.8.51		1.6.73		
— *Henri Jørgen Jensen	20.2.38		1.4.74		
— *Kaj Henning Birger Hansen	14.11.48		1.4.74		
— *fru Karen Nielsen	6.3.43		1.10.74		
landpostbud Karl Henrik Nielsen (lr. 5)	14.4.20			1.5.44	
— Ulrik Johan Hansen (lr. 5)	10.12.21			1.1.46	
— Børge Sterno Kure (lr. 5)	9.9.24			1.6.49	
— Niels Verner Guldborg Hansen (lr. 6)	1.1.26			1.4.50	
— Orla Helmuth Stahl Nielsen (lr. 5)	19.4.24			1.5.50	
— Ove Brendstrup (lr. 5)	8.8.27			1.6.52	
— Jørgen Pedersen (lr. 6)	26.5.31			1.6.52	48/52
— Karl Kristian Jensen (lr. 6)	19.3.31			1.2.54	
— Hans Henry Hansen Teglskov (lr. 5)	21.11.31			1.5.57	
— Tage Uffe Hansen	27.1.34			1.6.58	
— Hans Erik Jakobsen	7.6.33			1.3.59	
— Erling Bruun Olsen (lr. 6)	16.11.35			1.9.59	
— Harry Thorkild Kristensen (lr. 6)	10.11.39			1.7.62	
— Osvald Emil Brask (lr. 6)	1.2.30	1.4.68		1.10.55	1.2.55 ³⁾	
— Bent Eigild Neumann Nielsen	20.1.31			1.4.72	
— Torben Bøgh Petersen	26.2.49			1.6.70	
Korsør:								
postbudformand Erik Ejvind Andersen (lr. 11)	8.7.26	1.7.66	1.7.54		1.8.51		37/52
kontorpakmester Svend Aage Nielsen	20.8.22	1.4.63	1.9.48	1.4.46		
— Villy Harald Kürstein	21.2.25	1.4.65	1.12.54	1.6.50		
— Kaj Svendsen	19.8.37	1.7.68		1.11.61		
— Lejf Nielsen	1.3.42	1.9.73	1.7.69		1.3.67		

¹⁾ kontorpakmester 1.4.61–30.11.68. ²⁾ kontorpakmester 1.12.68–31.10.73. ³⁾ landpostbud 1.4.72.

Kontor og personale	Født	I nu- værende stilling	Over- pak- mester	Overpostbud		Postbud	Land- postbud	Fag- prøve
				I	II (postpak- mester)			
(Korsør)								
overpostbud Anders Kristian Rikard								
Frederiksen	8.9.19			1.11.54	1.12.50	1.7.47		
— Evald Sigurd Olsen	27.4.16			1.9.48	1.12.41		
— Thorvald Ingemann Jørgensen Møller...	19.5.30				1.4.68	1.1.55		
— Hans Helge Hansen	29.12.30				1.11.68	1.11.55		
— Levin Peter Nielsen	16.8.31				1.5.69	1.5.56		
— Hans Vagner Hjortkjær Mortensen.....	5.2.34				1.7.69	1.11.57		
— Svenning Bo Fuglsbjerg Andersen.....	31.5.36				1.7.69	1.9.60		
— Bent Grønnegaard Lauridsen.....	27.5.35			1.10.72		1.11.58 ¹		45/63
— Arne Reinholdt Jacobsen	27.3.35			1.7.69		1.10.61		
postbud Erik Torben Ralsted	17.9.39				1.4.73	1.11.62	
— Ib Johansen	5.10.43				1.7.66		
overpostbud Ejvind Johansen	21.2.40			1.1.73		1.2.67 ²		38/68
— Leif Roland Johansen.....	3.4.41			1.9.73		1.3.67		
— Per Laust Jensen	12.11.44			1.7.69 ³		1.5.68		
postbud Svend Herman Carlsen.....	7.7.43				1.11.69		
overpostbud Preben Olsen	6.6.46			1.9.73		1.2.70		
postbud John Ole Kieler	31.8.42				1.3.71		
— Sten Mogens Hansen.....	17.8.44				1.1.72		
— Jacob Merton Hansen	5.11.45				1.2.73		
overpostbud Ole Quist.....	23.12.46			1.4.74		1.6.73		
landpostbud Alex Halfdan Christiansen ...	26.5.32					1.2.59	
— Peder Olav Lunding.....	14.2.37					1.3.61	
— Svend Aage Hansen.....	25.12.36					1.6.62	
— Jens Jørgen Nielsen	9.12.41					1.1.65	
— Christian Michael Reenberg (lr. 5)	11.12.27			1.4.64		1.1.49	1.2.69	
Køge:								
postvagtimester Poul Kristian Hansen (lr. 14)	28.9.22	1.10.71 ⁴	1.6.51			1.10.48	42/50
postbudformand Kristian August Børge								
Jensen (lr. 11)	29.6.08	1.4.61	1.6.39		1.11.36	1.7.36	35/38
overpakmester Flemming Jul Nielsen (lr. 8)	18.6.42	1.6.66		1.9.63	41/65
kontorpakmester Hans Povl Gustav Larsen..	24.11.12	1.4.61	1.4.50	1.10.46	1.7.42	1.1.37	
— Niels Herman Andersen.....	30.4.17	1.4.64	1.12.47	1.1.46	1.5.41	
— Frode Ivert Bøgedal	26.11.13	1.4.65	1.9.55	1.1.48		
— Niels Aagaard Larsen.....	8.12.29	1.12.67		1.5.54		
— Jens Kristian Jensen.....	20.3.34	1.9.68		1.2.58		
— Henning Ove Olsen.....	23.7.34	1.9.73	1.7.69		1.5.58		
overpostbud Gerhard Folmer Johannes								
Christensen	23.8.11		1.4.53	1.4.46	1.9.36		
— Rudolf Egon Winther	8.5.22	1.4.53	1.11.46	1.4.46	
— Knud Herløv Christensen.....	11.10.24		1.4.64		1.1.50		
— Niels Kristian Kristensen	31.8.28		1.4.64		1.5.50		
— Hans Julius Sonberg Nielsen.....	4.3.29		1.4.64		1.10.51		
— Poul Jensen.....	10.9.23		1.4.64		1.3.52		
— Axel Henning Dige.....	28.9.25		1.5.67		1.5.53		
postbud Knud Henriksen.....	11.12.26		1.10.73	1.11.51 ⁶	
overpostbud Mogens Arne Ulrik Nielsen...	7.6.35		1.9.73		1.6.72	1.12.59	

¹) tjf.u.l. 1.9.69–31.8.71. ²) overpakmester 1.10.68–31.7.70. ³) tjf.u.l. 1.10.–31.10.70. ⁴) postbudformand 1.11.65. ⁵) overpostbud 1.10.68–30.9.73.

Kontor og personale	Født	I nu- værende stilling	Over- pak- mester	Overpostbud	Postbud	Land- postbud	Fag- prøve
<i>(Køge)</i>							
overpostbud Karl Henrik Olesen	27.2.34			1.1.71	1.7.61		
postbud Finn Lemvig	13.5.41			1.6.63		
overpostbud Svend Pedersen	20.12.38			1.9.73	1.8.72	1.1.64	
— Torben Jensen	15.3.37			1.7.69	1.2.65		
— Elith Linhardt Andersen	11.10.39			1.4.74	1.8.72	1.10.65	
— Egon Børge Pedersen	29.4.43			1.7.69	1.1.66		
— Otto Wagner Petersen	25.1.42			1.7.69	1.8.67		
postbud Thomas Hansen	4.1.44			1.2.68		
overpostbud Frits Andreas Hougaard Nielsen	25.7.45			1.4.74	1.8.72	1.7.68	
— Alex Flemming Holm	14.8.45			1.1.71	1.8.68		
— Elo Kurt Rasmussen	21.5.46			1.10.72	1.10.68		
— William Charly Nielsen	31.12.43			1.10.72	1.3.69		
postbud Kaj Erling Madsen	4.12.38			1.6.69		
— Hardy Egon Jensen	10.9.48			1.10.69		
— Svend Aage Stolpe Andersen	18.10.44			1.11.69		
— Kaj Erik Albrechtsen	13.4.49			1.6.71		
overpostbud Ivan Ploug Jacobsen	18.6.49			1.9.73	1.7.70		
postbud Ivan Michael Mortensen	12.2.47			1.7.70		
— Allan Caspersen	9.1.50			1.8.72	1.1.72	
— Alf Andersen	24.8.50			1.9.71		
— Arno Flemming Nielsen	24.4.50			1.10.71		
— Holger Høgsbro Rebién	30.6.48			1.10.71		
— Ole Hans Ring	13.1.45			1.1.72		
— Svend-Aage Kristensen	14.1.46			1.3.72 ¹⁾		
— Frede Larsen	5.5.45			1.6.72		
— Peter Haislund Petersen	2.10.50			1.1.73		
— John Knud Wilms Larsen	4.3.52			1.1.74		
— Peder Bjørn Madsen	25.8.46			1.1.74		
— Bjarne Steffensen	17.1.49			1.3.74		
overpostbud Erik Værnskjold	8.3.47			1.10.74	1.4.74		
postbud Hans Erik Jensen	2.4.49			1.5.74		
landpostbud Aksel Albert Ebbe Rasmussen							
Bagge (lr. 5)	27.10.17			1.11.41	
— Carl Egon Larsen (lr. 5)	26.9.21			1.1.48	
— Hans Tage Henriksen (lr. 5)	28.11.22			1.6.48	
— Jørgen Asger Pedersen (lr. 5)	18.2.27			1.4.50	
— Erik Sørensen (lr. 5)	26.12.27			1.11.52	
— Jørgen Ludvig Hammerum (lr. 6)	22.5.30			1.4.53	
— Cai Anker Hansen (lr. 6)	22.11.23			1.7.56	
— Knud Anker Larsen (lr. 6)	21.4.33			1.12.58	
— Erik Tage Olsen	2.9.32			1.3.59	
— Mogens Gerner Hansen	2.4.31			1.6.59	
— Knud Børge Hansen	19.3.37			1.8.61	
— Ole Peter Vejvad Kjær (lr. 5)	12.11.28		1.3.58	1.11.51	1.2.63	
— Erik Palle Sørensen	20.1.42			1.2.65	
— Arne Kristian Frederiksen	18.2.27			1.4.72	
— Aksel Andersen	2.6.39			1.8.67	
— Kurt Ivan Olsen	15.3.44			1.10.67	
— Aage Bent Nielsen	1.1.39			1.1.69	
— Jørn Ove Bagge Hansen	22.1.44			1.2.69	
— Tage Olsen	13.4.40			1.5.69	

¹⁾ overpostbud 1.9.73–30.9.74.

Kontor og personale	Født	I nu- værende stilling	Over- pak- mester	Overpostbud		Postbud	Land- postbud	Fag- prøve
				I	II (postpak- mester)			
(Køge)								
landpostbud Poul Henriksen.....	25.2.42					1.6.71	1.3.72	
— Leo Jakob Jensen (lr. 6).....	21.6.44						1.6.71	
— Carsten Bressendorff.....	2.6.49						1.2.72	
— Jørn Damlund.....	24.9.46					1.7.72	1.9.74	
— Ole Peter Ohlsen.....	2.12.52						1.6.73	
— fru Jytte Agnete Hansen.....	14.7.40						1.10.74	
2 ledige postbudpladser								
Lundby:								
landpostbud Hans Tage Frederiksen (lr. 5) ..	14.9.09						1.2.37	
— Verner Nielsen (lr. 5).....	27.7.12						1.4.41	
— Poul Verner Christensen (lr. 5).....	13.7.22						1.5.47	
— Gert Olsen (lr. 6).....	15.12.25						1.11.50	
— Hans Aage Christensen (lr. 6).....	5.5.31						1.4.56	
— Egon Orla Jacobsen (lr. 6).....	25.5.41						1.9.64	
— Klaus Rune Bentsen.....	7.2.45						1.1.67	
— Torben Nielsen.....	2.8.41						1.7.69	
Maribo:								
overpakmester Kaj Ole Thomsen (lr. 8)....	22.12.25	1.6.52	1.6.49	46/51
kontorpakmester Jens Peter Poul Johannes Matzen.....	23.11.13	1.4.63	1.7.56	1.4.46	1.2.40	1.1.38	
— Anton Johannes Jensen.....	21.11.14	1.4.64	1.8.56	1.12.45	1.6.40	
— Bernt Erling Jakobsen.....	24.8.27	1.4.65	1.4.64	1.12.52	1.9.50		
overpostbud Svend Teodor Jensen.....	14.10.09	1.12.52	1.12.45	1.12.38	
— Poul Villy Rasmussen.....	28.3.20	1.4.64	1.3.49	1.4.44	
— Hans Arne Wolsing Rasmussen.....	17.4.27	1.4.64	1.8.51	1.7.48	
— Børge Emil Jensen.....	8.6.27	1.12.66	1.9.56	1.12.52	
— Georg Vagn Gregersen.....	6.8.28	1.7.67	1.8.60	1.6.53	
postbud Egon Vagn Pedersen Kjæp.....	24.2.37	1.1.64	1.3.62	
— Poul Norman Christensen.....	11.1.38	1.1.64	1.6.62	
— Hans Otto Hemmingsen.....	10.4.37	1.6.62		
— Poul Henning Larsen.....	6.4.42	1.8.65		
— Mogens Kurt Siersen Kruse.....	31.3.45	1.1.67		
— Arne Bent Ellehammer.....	21.12.41	1.8.68		
— *Bent Børge Rasmussen.....	1.6.43	1.4.71		
— *Kurt Krøl Christensen.....	3.3.47	1.11.71		
— *Svend Erik Blæsbjerg.....	7.4.47	1.1.73		
landpostbud Svend Leo Jørgensen (lr. 5)....	5.6.13		1.11.39	
— Anders Ragnvald Sørensen (lr. 5).....	24.7.16		1.8.41	
— Børge Johan Marius Feltsen (lr. 5).....	28.3.15		1.3.43	
— Hans Ove Rasmussen (lr. 5).....	4.10.17		1.11.45	
— Knud Nielsen (lr. 5).....	4.7.22		1.8.47	
— Karl Jørgensen (lr. 5).....	1.5.22		1.3.48	
— Edvard Gunner Larsen (lr. 5).....	10.5.17		1.11.49	
— Kristian Kristensen (lr. 5).....	28.11.15		1.12.48	
— Svend Børge Dejn Jensen (lr. 5).....	13.8.28		1.4.50	
— Niels Edmund Folmer Carlsson (lr. 5)....	1.4.19	1.5.47	1.8.51	
— Hans Jakob Petersen (lr. 5).....	15.12.29		1.5.54	
— Ole Jensen (lr. 5).....	8.10.26		1.9.55	
— Kristian Trøjborg Hansen (lr. 5).....	9.11.29		1.11.55	
— Hans Peter Frede Hansen (lr. 5).....	13.4.33		1.11.56	
— Verner Nilsson.....	14.8.35		1.6.59	
— Ib Egon Hansen.....	1.12.38		1.11.61	

(Maribo)

landpostbud Ole Jørgen Larsen.....	10.12.37				1.8.62
— Jørn Olaf Nielsen.....	27.11.40				1.12.63
— Børge Hvid.....	10.11.43				1.9.66
— Erik Nielsen.....	15.3.39				1.6.67
— Rasmus Verner Kristiansen.....	13.4.44				1.4.68
— John Rene Krøl Christensen.....	13.2.44			1.11.67	1.11.69

Mern:

overpostbud Hans Peter Willy Carlsen.....	18.6.18		1.4.64		1.7.42
landpostbud Gunner Ernst Petersen (lr. 5) ..	19.10.17		1.11.44
— Mogens Andersen.....	22.9.36		1.5.61
— Kurt Flemming Østergaard.....	6.12.39		1.6.68

Nakskov:

postvagtmaster Verner Ingemann							
Olsen (lr. 14).....	8.11.26	1.9.68 ¹	1.10.55		1.4.50	1.2.49	45/53
overpakmester Carl Emil Pedersen							
Kragh (lr. 8).....	26.7.37	1.12.63		1.11.59	45/62
— Ole Holst Nielsen (lr. 8).....	8.4.41	1.5.65		1.11.62	40/64
— Svend Erik Ølgaard Sørensen (lr. 8)	9.6.40	1.5.65		1.11.63	42/64
kontorpakmester Gunner Petersen.....	30.8.24	1.4.62	1.10.55	1.6.48	
overpostbud Ove Vinther.....	8.12.15	1.4.46	1.5.40	
— Willy Adelhard Knibbe Larsen.....	21.5.26	1.3.54	1.7.50	
— Bendt Willy Andersen Pærremand.....	14.11.21	1.4.64	1.2.46	
— Tage Nielsen.....	2.12.22	1.4.64	1.4.46	
— Hans Henrik Nielsen.....	9.4.24	1.4.64	1.6.47	
— Jack Bergkvist Rasmussen.....	20.7.30	1.4.66	1.9.51	
— Povl Egon Witt.....	29.7.26	1.4.64	1.4.54	1.5.50
— Jørgen Henriksen.....	14.10.40	1.10.72	1.3.63	
postbud Willy Niels Svendsen Møller.....	8.5.38	1.2.64 ²	
— Leif Jensen.....	15.3.40	1.3.65	
— Leif Britton Jensen.....	30.9.42	1.4.67	
— John Madsen.....	25.2.30	1.4.72	
overpostbud Børge Henriksen.....	7.10.46	1.9.73	1.8.68 ³	
postbud Leif Karlsson.....	17.5.40	1.7.68	
overpostbud Frode Henning Petersen.....	18.3.43	1.9.73	1.11.68	
— Mogens Hansen.....	10.6.46	1.9.73	1.3.69	
postbud Finn Willemoes Rasmussen.....	28.6.44	1.8.69	
— Villy Børge Jensen.....	31.8.44	1.11.69	
— Jørgen Flemming Kolath.....	21.5.49	1.8.70 9,7/73
— Carsten Heide Jørgensen.....	17.3.51	1.2.74	
— Jan Juhl Nielsen.....	31.7.53	1.7.74	
— Bernt Bøger Johansen.....	18.8.49	1.10.73	
— Jens Peter Skov Jørgensen.....	4.9.47	1.2.74	
— Louis Finn Olsen.....	22.12.48	1.10.74	
landpostbud Svend Oscar Hansen (lr. 5)....	3.10.10		1.11.42
— Knud Helge Nielsen (lr. 5).....	17.6.20		1.7.44
— Verner Magnus Jensen (lr. 5).....	29.5.20		1.12.44
— Helge Boye Johansen (lr. 5).....	9.9.20		1.2.45
— Poul Asger Rasmussen (lr. 5).....	19.9.23		1.4.46

¹⁾ postbudformand 1.11.63. ²⁾ landpostbud 1.10.64–31.3.69. ³⁾ tjf.u.l. 1.2.–31.3.71.

Kontor og personale	Født	I nu- værende stilling	Over- pak- mester	Overpostbud		Postbud	Land- postbud	Fag- prøve
				I	II (postpak- mester)			
<i>(Nakskov)</i>								
landpostbud Evald Hovmand Nielsen (lr. 5)	29.9.24						1.4.46	
— Kaj Børge Gerhard Svanekjær Termansen (lr. 5).....	2.9.21					1.5.46	
— Niels Christian Krøjer (lr. 5).....	20.12.19					1.9.46	
— Villy Erik Nielsen (lr. 5).....	8.2.24					1.11.48	
— Hans Emil Thomsen (lr. 5).....	7.11.24					1.11.48	
— Hans Christian Henriksen (lr. 5).....	29.3.26					1.5.49	
— Keld Orla Rasmussen (lr. 5).....	8.7.23					1.10.49	
— Knud Helge Johansen (lr. 5).....	3.9.29					1.10.50	
— Knud Ove Jensen (lr. 5).....	14.10.28					1.10.52	
— Karl Otto Andreassen (lr. 5).....	5.1.32					1.2.53	
— Niels Peter Albert Rasmussen (lr. 5).....	3.6.30					1.7.53	
— Ove Madsen (lr. 5).....	12.4.31					1.1.56	
— Gunnar Petersen (lr. 6).....	6.9.31					1.6.56	
— Asger Jørgensen (lr. 5).....	25.3.35					1.11.56	
— John Robert Nielsen.....	8.10.32					1.8.57	
— Leif Helle Svendsen.....	28.10.36					1.10.60	
— Flemming Albin Nielsen.....	16.11.38					1.10.61	
— Ole Vagn Jensen.....	20.6.37			1.10.62			1.5.62 ¹	
— Benny Frans Johansen.....	4.9.38				1.1.61	1.2.63	
— Jens Aage Lund Frederiksen.....	13.12.41					1.11.66	
— Ole Roug.....	17.12.44					1.10.72	
Neksø:								
overpostbud Holger William Pedersen.....	6.8.21			1.4.64		1.5.51	1.9.45	
— Orla Larsen.....	12.1.26			1.4.64		1.4.61	1.6.47	
— Henning Koch Sassersen.....	15.4.24			1.4.65		1.10.49	
postbud Erwin Holm.....	21.6.20				1.5.73	1.1.50	
— Poul Tage Hansen.....	11.7.43				1.8.67		
landpostbud Børge Bohn Vesth (lr. 5).....	21.5.14					1.12.42	
— Preben Dam Jensen (lr. 5).....	29.8.29					1.2.52	
— Johannes Andreas Espersen (lr. 5).....	19.4.26					1.6.52	
— Arne Mortensen.....	16.12.35					1.10.60	
— Jes Mortensen.....	16.12.42					1.8.65	
Nykøbing Fl.:								
postvagtmester Thielmann Eugen Larsen (lr. 14).....	31.12.11	1.4.62 ²	1.11.41			1.10.37	1.12.36	40/40
postbudformand Bernhard Sigfred Hansen (lr. 11).....	21.8.17	1.5.61	1.3.47		1.9.45	1.9.41	38/46
overpakmester Robert Villy Hansen (lr. 8).. — Herluf Christensen (lr. 8).....	5.10.23	1.2.54		1.10.51	1.11.48	40/51
— Jon Fini Olsen (lr. 8).....	5.1.29	1.4.56		1.5.52	42/55
— Jon Fini Olsen (lr. 8).....	22.6.45	1.3.74		1.10.69	7,8/73
kontorpakmester Ove Elvar Kristiansen..... — Niels Erik Hald.....	7. 23	1.4.62	1.4.57	1.2.50	1.3.47		
— Niels Erik Hald.....	16.12.38	1.9.68		1.2.61		
— Poul Erik Axel Reinhold.....	12.2.39	1.9.68		1.6.61		
— Bent Axel Nielsen.....	8.3.39	1.9.71		1.11.63		
overpostbud Knud Bjørn Jensen..... — Knud Ejner Ditlevsen.....	24.11.11	1.11.53	1.4.47	1.11.37		
— Knud Ejner Ditlevsen.....	4.1.14	1.6.54	1.5.47	1.2.38		
— Taras Johannes Andreas Andersen.....	25.6.13	1.8.54	1.5.49	1.6.39	1.7.37	

¹) landpostbud 1.3.65. ²) postbudformand 1.7.58.

Kontor og personale	Født	I nu- værende stilling	Over- pak- mester	Overpostbud		Postbud	Land- postbud	Fag- prøve-
				I	II (postpak- mester)			
<i>(Nykøbing Fl.)</i>								
overpostbud Valter Skovdal Rase.....	22.8.15	1.255	1.5.49	1.9.39		
— Svend Kvistgaard Kristensen	29.10.21	1.4.51	1.7.49		
— Svend Ove Skovdal Rase	18.8.18	1.11.53	1.9.42		
— Niels Anders Petersen	1.4.14	1.6.54	1.11.42	1.1.39	
— Hans Jørgen Helmuth Linde	8.8.22	1.3.55	1.4.46		
— Arne Ditlevsen	15.4.24	1.9.57	1.4.46		
— Helge Niels Jørgen Glarbjerg	16.11.26	1.4.64	1.12.47		
— Knud Hansen	24.9.27	1.4.64	1.10.48		
— Poul Stilling	7.7.27	1.4.64	1.6.52		
— Kurt Knud Børge Rasmussen	23.5.29	1.4.64	1.6.50		
— Jens Kristian Kjøller	23.9.31	1.9.67	1.9.53		
— Jørgen Frederik Larsen	19.7.30	1.2.68	1.2.54		
— Charles Villiam Johansen	27.2.19	1.4.74	1.2.50	
— Aage Svoldgaard Jensen	26.11.28	1.5.66	1.5.64	1.5.52	
— Bent Erik Jørgensen	17.5.35	1.7.69	1.9.57		
— Peter Fynbo Hansen	22.12.35	1.7.69	1.5.58		
— Ove Andersen	21.10.34	1.9.73	1.10.59 ¹⁾		
postbud Ole Carlsund-Nielsen	7.5.38	1.8.61		
— Jørgen Bruun Jensen	13.1.41	1.5.63		
overpostbud John Nielsen	8.2.43	1.4.74	1.8.65		
— Bent Frede Hansen	14.11.41	1.4.74	1.12.64		
postbud Mogens Witt	17.5.46	1.8.68		
— Knud Flemming Larsen	4.11.46	1.1.69		
overpostbud Erik Herman Hansen	21.4.43	1.3.74	1.6.68		
postbud Henning Krabbe	22.6.47	1.7.68		
— Karl Arvid Jensen	24.12.50	1.6.72		
— Leif Berton Petersen	22.12.48	1.3.72		
— Palle Ahrendt	5.3.51	1.5.72		
— John Per Christensen	23.1.47	1.10.72		
— Kai Erik Johansen	16.11.49	1.3.73		
— Flemming Høyer Mariager	6.2.49	1.5.73		
— *Tommy Bjarne Jensen	12.8.53	1.9.73		
— *Arne Henning Sørensen	21.7.48	1.10.73		
— *Jan Rasmussen	22.1.54	1.2.74		
— *Claus Henning Pedersen	8.6.52	1.6.74		
landpostbud Niels August Arild Larsen (lr. 6)	21.5.14	1.11.38	
— Hans Harry Elsholm (lr. 5)	9.11.14	1.1.39	
— Leif Svenstrup Andersen (lr. 5)	18.9.15	1.10.39	
— David Ludvig Hansen (lr. 6)	15.7.18	1.5.43	
— Knud Erik Rasmussen (lr. 5)	2.6.23	1.4.46	
— Jørgen Kobbarnagel (lr. 6)	13.3.26	1.1.49	
— Evald Olsen (lr. 6)	27.3.25	1.11.50	
— Svend Børge Rasmussen (lr. 5)	14.12.27	1.2.51	
— Harald Carlo Jensen (lr. 5)	10.10.26	1.7.51	
— Jens Verner Rasmussen (lr. 5)	10.6.30	1.7.51	
— Kaj Verner Månsson (lr. 5)	25.1.27	1.4.52	
— Milo Hunnerup Petersen (lr. 5)	16.2.33	1.7.55	
— Allert Christian Jensen (lr. 5)	10.9.28	1.5.54	
— Carl Erik Hansen (lr. 5)	21.8.30	1.10.56	
— Bjarne Anders Christoffersen (lr. 5)	29.7.31	1.8.57	
— Knud Jørgen Pedersen	18.4.34	1.11.57	

¹⁾ landpostbud 1.11.64–31.12.65.

Kontor og personale	Født	I nu- værende stilling	Over- pak- mester	Overpostbud		Postbud	Land- postbud	Fag- prøve
				I	II (postpak- mester)			
<i>(Nykøbing Fl.)</i>								
landpostbud Willy Erik Palle.....	12.8.33						1.12.58	
— Kaj Henning Pedersen (lr. 6).....	27.6.41						1.1.64	
— Mogens Larsen.....	20.2.41						1.6.64	
— Ole Christoffersen.....	12.4.41						1.11.64	
— Jørgen Friis.....	19.6.42						1.7.67	
— Keld Erik Jørgensen (lr. 6).....	23.3.42						1.3.68	
— Hans Frederiksen.....	2.3.34					1.4.72	1.10.73	
— Erik Larsen.....	20.7.41					1.4.65	1.8.71 ¹	
— Wedel Christian Koch.....	24.7.45					1.11.69	1.3.71	
— Ole Anders Hansen.....	23.10.40						1.7.72	
Nykøbing Sjælland:								
postbudformand Ove Vilhelm								
Sulsbrück (lr. 11).....	25.11.19	1.4.62 ²	1.4.49			1.3.47	1.4.44	37/48
kontorpakmester Svend Aage Kyllsbech								
Petersen.....	23.10.08	1.9.71			1.4.51	1.10.49	1.5.40	
overpostbud Jens Peter Hartvig Lind.....	26.8.27				1.8.66	1.1.58	1.12.52	
— Arne Peter Larsen.....	24.12.32				1.7.69		1.6.55	
postbud Jens Frede Hansen.....	7.5.21					1.4.72		
— Tage Andersen.....	8.1.20					1.4.72		
— Svend Olaf Fast.....	9.4.24					1.4.72		
— Erik Tormod Larsen.....	23.3.47					1.8.70		
— Knud Gyldenvang.....	22.11.47					1.2.72		
— *Leif Danielsen.....	23.6.47					1.8.73		
landpostbud Villy Helge Rasmussen (lr. 5).....	23.1.14						1.2.38	
— Knud Ernfred Illeman Larsen (lr. 5).....	2.4.15						1.2.41	
— Hans Laurits Martin Madsen (lr. 5).....	17.11.15						1.6.41	
— Egon Andresen (lr. 5).....	15.3.19						1.4.43	
— Ulrik Andersen (lr. 6).....	8.5.23						1.2.47	
— Carl Viggo Andersen (lr. 5).....	2.12.25						1.2.47	
— Henning Kristoffer Jensen (lr. 5).....	10.9.23						1.4.47	
— Svend Tage Jensen (lr. 5).....	22.12.22						1.12.47	
— Evald Tormod Olsen (lr. 5).....	20.7.23						1.5.48	
— Carl Børge Nielsen (lr. 5).....	29.10.22						1.3.49	
— Kaj Lynge Madsen (lr. 5).....	23.7.27						1.3.51	
— Johannes Gyldenvang (lr. 5).....	19.7.30						1.8.51	
— Kurt Helge Nielsen (lr. 5).....	19.5.30						1.9.51	
— Ernst Nielsen (lr. 5).....	6.6.30						1.5.52	
— Keld Nielsen (lr. 5).....	5.4.30						1.11.52	
— Erik Erhardt Hansen (lr. 5).....	7.12.28						1.11.53	
— Jens Peter Mortensen (lr. 5).....	11.3.30						1.4.55	
— Poul Peter Nielsen (lr. 6).....	9.1.36						1.2.59	
— Ib Vagn Danielsen.....	5.8.35						1.12.58	
— Aage Gunnar Jensen.....	21.12.33						1.12.58	
— Alex Petersen.....	25.12.35						1.7.59	
— Svend Aage Andersen.....	19.11.35						1.12.59	
— Rikard Egon Jeppesen.....	30.8.35						1.6.60	
— Børge Torben Rasmussen.....	15.5.37						1.4.61	
— Erling Børge Larsen.....	27.5.36						1.5.61	
— Jens Bruun Jensen.....	14.10.37						1.4.63	

¹⁾ tj.f.u.l. 1.9.70–30.9.70, postbud 1.10.70 ²⁾ pakmesterformand 1.11.56, postvagtmester 1.9.70–30.11.72.

Kontor og personale	Født	I nu- værende stilling	Over- pak- mester	Overpostbud		Postbud	Land- postbud	Fag- prøve
				I	II (postpak- mester)			
<i>(Nykøbing Sjælland)</i>								
landpostbud Ove Erik Nielsen	1.2.40						1.6.63	
— Dan Nygaard Nielsen (lr. 5)	13.4.24			1.4.64		1.5.52	1.5.49 ¹⁾	
— Alfred Immanuel Larsen	12.11.42						1.7.65	
— Ib Verner Danielsen	5.7.36						1.9.72	
— Poul Bangsgård	15.3.40						1.9.74	
— Niels Tjelluf de Klaumann	15.8.41						1.9.74	
Nysted:								
overpostbud Leo Børge Jacobsen	28.9.26			1.1.67			1.11.49	
— Torben Anton Michaelsen	14.9.28			1.10.67			1.3.51	
landpostbud Svend Aage Jørgensen (lr. 5)	5.8.18						1.12.43	
— Ib Holm Krause (lr. 5)	13.10.23						1.4.46	
— Egon Thorkild Nielsen (lr. 5)	28.4.25						1.7.50	
— Kaj Henrik Lundmand Jensen (lr. 5)	26.12.24						1.4.51	
— Henning Albert Jørgensen (lr. 5)	7.6.28						1.3.53	
— Kaj Egon Rask (lr. 6)	15.1.31						1.8.56	
— Johannes Nielsen	27.10.35						1.6.59	
— Lejf Jensen	6.9.41					1.3.67	1.4.69	
Næstved:								
postvagtimester Terpa Niels Johan Johannessen (lr. 17)	6.3.14	1.7.68 ²⁾	1.9.45			1.2.39	1.4.38	41/42
postbudformand Ove Preben Levå (lr. 11)	9.8.35	1.7.66	1.7.60			1.9.58		37/60
overpakmester Jens Eigil Jørgen Johannes Strømsholt (lr. 8)	12.4.17		1.7.46			1.1.46	1.2.42	44/46
— Gordon Meltofte (lr. 8)	2.3.29		1.6.57			1.4.50		50/53
kontorpakmester Kristian Valdemar Jørgensen	26.4.16	1.4.61		1.4.57	1.4.49	1.6.44	1.6.41	
— Harley Jørgensen	16.9.35	1.7.64				1.1.58		
— Ernst Bøhme Pedersen	22.3.35	1.4.65				1.5.60		
— Hans Christian Eskildsen	8.8.35	1.4.65				1.5.60		
— Børge Jensen Christiansen	17.10.38	1.2.71			1.7.69	1.8.64		
— Hans Johnsson	8.4.38	1.9.71			1.7.69	1.2.65		
overpostbud Poul William Andreas Jensen	3.10.10				1.9.38	1.10.35	1.11.34	
— Knud Hans Thorsen Elgaard	20.3.14				1.11.46	1.5.42	1.2.40	
— Julius Emil Pedersen	14.9.13				1.4.51	1.6.39		
— Ernst Børge Jensen	23.1.16				1.4.52	1.7.43	1.2.40	
— Kristen Olsen	3.2.22				1.5.56	1.5.48	1.3.47	
— Ib Gunnar Jørgensen	19.12.20				1.4.57	1.6.45	1.1.45	
— Carl Laurits Johan Nicolaj Gøtze	11.8.14				1.5.57	1.6.45	1.3.45	
— Rud Aage Boisen	22.1.32				1.4.57	1.1.55		
— Poul Egon Nielsen	3.2.19				1.4.64	1.11.45	1.9.43	
— Jens Christian Christensen	19.9.21				1.4.64	1.5.47	1.10.45	
— Gert John Pedersen	21.2.23				1.4.64	1.2.51		
— Georg Møller	10.11.25				1.4.64	1.5.51		
— Kaj Ejnar Holmgreen Jensen	14.10.28				1.4.64	1.3.54	1.1.52	
— Elo Preben Lindegaard Jensen	7.10.32				1.7.69	1.3.55		
— Hans Erik Hesselberg Lauritzen	12.9.27				1.5.66	1.5.56	1.7.53	
— Erik Riemann Nielsen	8.3.35				1.7.69	1.7.57		
— Kjeld Henning Pedersen	20.3.33				1.5.70	1.2.57		

¹⁾ landpostbud 1.11.67. ²⁾ postbudformand 1.4.65

Kontor og personale	Født	I nu- værende stilling	Over- pak- mester	Overpostbud	Postbud	Land- postbud	Fag- prøve
<i>(Næstved)</i>							
overpostbud Poul Erik Vanman Nielsen	25.2.33			1.5.72	1.2.58		
— Poul-Erik Weigel	28.3.31			1.6.67	1.10.61	1.11.56	
postbud Jens Karlo Petersen	3.7.32			1.11.58		
overpostbud Sven Gerner Bahn Henriksen	25.7.40			1.11.73	1.8.62		
postbud Mogens Christian Algren Vinholt	6.10.41			1.2.64		
overpostbud Ole Thorvald Pedersen	31.8.42			1.10.72	1.12.64		
— Leif Mortensen	17.1.41			1.4.74	1.4.73	1.8.64	
— Jørgen Ingemann Hvitfeldt Hansen	9.9.39			1.10.72	1.2.65		
— Kurt Jensen Terp	10.6.44			1.1.71	1.8.66		
postbud Kurt Fredegaard Jensen	31.8.43			1.1.66		
overpostbud Poul Steffen Nørgaard Dinesen	29.3.45			1.4.74	1.7.67		
— Skjold Bent Petersen	4.10.40			1.9.73	1.5.66		
— Ove Friis-Christensen	10.9.45			1.3.71	1.11.67		
— Niels Skovgaard Nielsen	2.6.44			1.4.74	1.4.67		
postbud Bruno Jørn Clausen	27.3.46			1.5.67		
— Knud Erik Larsen	8.5.45			1.6.67		
— Torben Keller	27.10.43			1.9.67		
overpostbud Kurt Belling Jensen	17.12.44			1.10.72	1.12.67		
— Kurt Duus Rasmussen	12.8.46			1.9.73	1.7.68		
postbud Bengt Andreas Nielsen	3.4.48			1.6.70		
— Alf Bahn Henriksen	27.6.46			1.2.70		
overpostbud Jørgen Andersen	11.9.45			1.9.73	1.4.70		
postbud Jens Arne Frimann Andersen	26.6.50			1.7.71		
— Bent Jørgensen	30.8.45			1.7.71		
— Jesper Wagner Nielsen	13.6.51			1.7.73		
— Tommy Ulrik Larsen	4.10.52			1.10.73		
— Kaj Erik Petersen	19.10.44			1.6.73		
— Gunner Bjørn Andersen	30.3.48			1.6.73		
— Bjarne Agerlin Hansen	4.6.51			1.8.73		
— fru Lissy Juliane Johansen	8.9.42			1.9.73		
— Henning Clement Marott	14.1.43			1.11.73		
— Ebbe Møller Jensen	13.10.53			1.11.73		
— *Asger Stein Andersen	30.10.53			1.11.73		
— *Steen Valdemar Soelberg	6.3.46			1.2.74		
landpostbud Karnold Mortensen (lr. 6)	18.8.09			1.7.37	1.1.34 ¹⁾	
— Ejner Alfred Osvald Lang Petersen (lr. 5)	26.6.17			1.5.43	
— Anker Evald Hansen (lr. 6)	14.10.21			1.3.46	
— Aksel Egon Rasmussen (lr. 5)	12.4.22			1.1.47	
— Børge Petersen (lr. 5)	24.1.27			1.2.48	
— Poul Ove Ingvarsen (lr. 6)	7.8.23			1.6.49	
— Knud Godtfred Jensen (lr. 5)	16.9.25			1.7.49	
— Henry Pedersen (lr. 5)	13.3.26			1.8.50	
— Karl Gerner Larsen (lr. 6)	13.9.29			1.11.50	
— Helge Rosenberg Silkensen (lr. 6)	1.3.29			1.1.51	
— Hans Regnar Olsen (lr. 5)	19.1.31			1.9.54	
— Rasmus Mogens Bendtsen (lr. 5)	14.10.32			1.3.55	
— Jørgen Ejvind Iversen (lr. 5)	4.8.26			1.1.54	
— Jens Helmer Holmgreen Jensen (lr. 5)	15.2.33			1.3.54	
— Poul Mejsner Sørensen (lr. 5)	6.5.29			1.6.54	
— Poul Carlo Petersen (lr. 6)	18.8.26			1.8.54	
— Poul Vilhelm Jørgensen (lr. 5)	1.9.29			1.1.56	
— Kaj Christensen (lr. 5)	21.5.31			1.4.56	

¹⁾ landpostbud 1.7.43.

Kontor og personale	Født	I nu- værende stilling	Over- pak- mester	Overpostbud		Postbud	Land- postbud	Fag- prøve
				I	II (postpak- mester)			
<i>(Næstved)</i>								
landpostbud Frede Johannes Pedersen (lr. 5)	30.11.31						1.6.56	
— Karl Erik Larsen (lr. 6)	15.11.32						1.4.59	
— Erik Svend Aage Rasmussen	20.4.34						1.6.60	
— Jens Gunnar Nielsen	5.6.35						1.3.61	
— Arne Johannes Jensen	15.2.37						1.5.61	
— Arne Peter Andersen	5.3.40						1.3.63	
— Gunner Hansen (lr. 6)	29.1.40						1.6.63	
— Aage Dømler Jakobsen (lr. 6)	21.5.40						1.7.63	
— Kurt Hansen	8.10.37						1.8.63	
— Johannes Kurt Birch Jensen (lr. 5)	29.6.23			1.4.64		1.9.47	1.4.46 ¹	
— Allan Harald Petersen	15.3.44						1.6.70	
— Jørgen Rasmussen	24.2.45					1.7.72	1.4.73	
— Poul Erik Hansen	18.12.37						1.10.74	
Nørre-Alslev:								
overpostbud Knud Asger Olsen	3.12.20			1.4.64		1.9.51	1.1.45	
— Helge Verner Nielsen	30.10.23			1.4.64		1.7.54	1.10.48	
postbud Paul Henrik Wilms	18.4.43					1.6.72		
— Steen Ried Rasmussen	17.5.47					1.11.72		
— *Johnny Torben Jørgensen	9.5.51					1.3.73		
landpostbud Frode Nielsen (lr. 5)	6.4.19						1.11.44	
— Svend Aage Jensen Skytte (lr. 5)	4.2.25						1.11.50	
— Frede Emil Nielsen (lr. 5)	25.10.28						1.1.54	
— Poul Verner Jørgensen (lr. 5)	12.7.29						1.3.54	
— Henry Georg Andersen (lr. 5)	23.9.30						1.5.56	
— Roland Evald Pedersen	7.4.32						1.12.54 ²	
— Povl Frost Jensen (lr. 6)	11.4.35						1.11.59	
— Carlo Bent Hansen (lr. 6)	9.12.38						1.8.62	
— Niels Jørgen Pedersen	31.10.40						1.2.64	
Præstø:								
overpostbud Svend Christiansen	30.1.11				1.12.49	1.12.38		
— Kaj Arne Jørgensen	4.7.18			1.4.64		1.3.56	1.1.43	
— Egon Herluf Hansen	19.3.29			1.4.64		1.8.51		
postbud *Bent Valdemar Hjemsted Pedersen	15.9.49					1.10.73		
landpostbud Sarius Erhardt Howe (lr. 6)	8.1.13						1.9.38	
— Svend Aage Kaj Larsen (lr. 5)	19.7.12						1.2.37 ³	
— Knud Verner Kristoffersen (lr. 6)	14.10.21						1.11.45	
— Poul Anker Nilausen (lr. 5)	7.1.21						1.6.46	
— Emil Erik Rasmussen (lr. 5)	21.7.22						1.9.48	
— Evald Emil Svenningsen (lr. 5)	26.7.25						1.2.49	
— Simon Egon Hansen (lr. 5)	20.7.24						1.1.50	
— Kaj Norman Bjørk (lr. 6)	12.11.30						1.11.52	
— Ernst Gustav Olsen (lr. 5)	10.5.26						1.10.53	
— Frede Verner Hansen (lr. 5)	22.5.31						1.1.57	
— Hans Erik Christoffersen	15.2.32						1.5.63	
— Vagn Steen Olsen	26.8.41						1.11.72	

¹⁾ landpostbud 1.9.71. ²⁾ ude af post- og telegrafv. 1.10.61–30.6.63. ³⁾ ude f. nr. 1.11.45–31.12.47.

Kontor og personale	Født	I nu- værende stilling	Over- pak- mester	Overpostbud		Postbud	Land- postbud	Fag- prøve
				I	II (postpak- mester)			
Ringsted:								
postvagtmester Emund Robert Nielsen (lr. 14)	12.10.25	1.4.69 ¹	1.6.51			1.7.50		50/51
overpakmester Yngved Vendelbo Jensen (lr. 8)	16.1.28		1.4.58			1.11.53	1.3.51	49/53
kontorpakmester Svend Paamand	4.11.13	1.4.62		1.4.54	1.8.50	1.1.43	1.8.41	
— Kaj Børge Pedersen	31.3.24	1.4.65			1.2.52	1.3.48		
— Max Benny Skov Nielsen	28.12.45	1.1.71				1.10.69		
— Kaj Ole Tell	11.12.47	1.9.73			1.9.71	1.2.70		
overpostbud Svend Aage Jensen	22.1.12				1.7.47	1.7.41	1.9.39	
— Albert Christensen	1.6.17				1.10.50	1.10.43		
— Arne Peter Hansen	12.10.24			1.4.64		1.12.49		
— Henning Gunnar Schou	25.7.27			1.4.64		1.2.51		
— Svend Aage Andreasen	11.6.29			1.9.67		1.9.53		
— Poul Emil Andersen	19.11.26			1.9.73		1.5.73	1.5.48	
— Svend Erik Mølgaard	24.8.36			1.7.69		1.5.62	1.12.58	
— Lars Flemming Christiansen	16.6.36			1.7.69		1.2.60		
— Knud Aage Jørgensen	9.11.38			1.4.71		1.4.62		
— Niels Erik Larsen	6.12.37			1.7.69		1.6.63		
— Helge Nielsen	3.5.40			1.10.72		1.5.64		
— Erik Thyrkøen Hansen	21.1.42			1.9.73		1.6.65		
postbud Hans Karsten Hansen	22.2.42					1.10.65		
— Kurt Jens Henrik Pedersen	30.1.52					1.4.72		
— Jørgen Ring Rasmussen	6.6.52					1.11.73		
— Knud Erik Kristensen	2.2.45					1.4.73		
— frk. Birthe Holt Nielsen	25.8.47					1.8.73		
— Karl Bruun Nielsen	31.8.52					1.8.74		
— Erik Flemming Jørgensen	14.12.52					1.5.74		
— *Hans Jørgen Teglgård Pedersen	1.5.51					1.5.74		
— *Erik Karsten Skaaning	25.6.54					1.7.74		
— *Peder Boye Birger Pedersen	1.8.54					1.8.74		
landpostbud Anders Peder Hedegaard Petersen (lr. 6)	4.8.13						1.5.38	
— Svend Aage Jensen (lr. 6)	18.6.12						1.8.40	
— Jens Peter Jensen (lr. 5)	2.5.13						1.4.41	
— Carl Hakon Frederiksen (lr. 6)	17.11.13						1.2.42	
— Frede Michael Hansen (lr. 5)	5.7.17						1.6.44	
— Hans Kristian Gottfred Larsen (lr. 5)	4.9.20						1.10.44	
— Knud Ove Nielsen (lr. 5)	17.9.20						1.6.45	
— Ejner Henry Nielsen (lr. 5)	6.7.22						1.4.46	
— Erik Aage Nielsen (lr. 5)	14.2.22						1.6.46	
— Georg Holger Frederiksen (lr. 6)	5.8.23						1.12.46	
— Poul Emil Petersen (lr. 5)	22.8.22						1.3.47	
— Hans Peter Hansen (lr. 5)	29.10.23						1.10.48	
— Poul Henning Nielsen (lr. 5)	15.10.25						1.8.50	
— Jens Frederik Bang (lr. 5)	17.8.25						1.11.50	
— Niels Henrik Nielsen (lr. 5)	11.1.29						1.8.51	
— Gunner Anders Jørgensen (lr. 5)	28.6.29						1.5.52	
— Kaj Jørgen Jacobsen Christensen (lr. 5) ..	9.9.28						1.9.53	
— Carl Christian Helge Larsen (lr. 5)	18.5.29						1.3.54	
— Arne Christensen (lr. 5)	22.9.27						1.12.54	
— Erling Birkemark Mortensen (lr. 5)	27.4.30						1.2.55	

¹⁾ postbudformand 1.4.63.

Kontor og personale	Født	I nu- værende stilling	Over- pak- mester	Overpostbud		Postbud	Land- postbud	Fag- prøve
				I	II (postpak- mester)			
<i>(Ringsted)</i>								
landpostbud Jørgen Bent Sørensen (lr. 5) . . .	8.4.32					1.12.55	
— Peter Christian Christensen (lr. 5)	7.5.32					1.3.56	
— Hans Oluf Pedersen (lr. 5)	9.12.30					1.12.55 ¹	
— Hans Jørgen Larsen	30.7.35					1.11.57	
— Kaj Henry Nielsen (lr. 5)	13.6.30					1.4.57	
— Tage Alfred Jensen (lr. 5)	14.1.33					1.7.57	
— Kaj Hartvig Kinnerup	9.9.32					1.1.58	
— Knud Vagn Jensen	2.12.35					1.12.60	
— Kurt Ditlev Knudsen	2.11.38				1.9.63	1.2.64	
— Børge Gunner Larsen	7.12.41					1.8.67	
— Henning Hansen	27.5.47					1.3.69	
— Kaj Robert Hansen (lr. 6)	7.9.28				1.7.53	1.6.70 ²	
— Knud Larsen (lr. 6)	7.9.28		1.9.67		1.9.53	1.3.71	
— Søren Vestergaard	29.5.40				1.3.65	1.5.73	
— Hans Christian Andersen	14.8.43					1.3.71	
— Frank Larsen	9.5.37					1.6.72	
— Jens Arne Jensen	11.7.46					1.7.72	
3 ledige postbudpladser								
Roskilde:								
postvagtmester Børge Thomsen (lr. 17)	17.10.26	1.11.73 ³	1.12.52		1.4.51	1.11.47		42/51
postbudformand Hans Edvard Stub								
Jørgensen (lr. 11)	26.8.10	1.4.63	1.5.41			1.3.39	1.9.34	36/38
— Ivan Marstrand Petersen (lr. 11)	19.2.28	1.6.73	1.10.53			1.8.49	1.4.49	41/52
— Erik Christian Petersen (lr. 11)	22.4.30	1.12.73	1.11.54			1.5.51		43/54
overpakmester Kurt Henning Nielsen (lr. 8)	20.6.27		1.5.63			1.7.48 ⁴		40/52
— Ole Jensen (lr. 8)	18.8.39		1.1.65			1.9.63		50/64
— Aage Christensen (lr. 8)	4.7.37		1.5.65			1.1.62		43/64
— Folmer Jørgensen (lr. 8)	7.11.38		1.1.68			1.10.65		43/67
kontorpakmester Hans Henning Christensen	22.11.27	1.4.63			1.1.54	1.6.51	1.11.49	
— Poul Werner Jensen	6.11.23	1.12.65		1.4.64		1.4.52	1.2.49	
— Bent Fruerled	11.8.37	1.1.67				1.12.59		
— Ove Verner Nielsen	20.4.33	1.9.68				1.12.59		
— Gunnar Herluf Jørgensen	5.10.39	1.9.68				1.9.63		
— Ole Christen Larsen	26.10.42	1.9.71			1.7.69	1.12.65		
— Hans Verner Andersen	20.11.38	1.12.72			1.7.69	1.3.64		
montør Jørgen Gøtje (lr. 7)	8.12.36	1.11.72				1.3.59 ⁵		
overpostbud Heiner Jensen	6.11.14				1.4.52	1.6.42	1.8.39	
— Jørgen Iskov Jensen	11.4.25				1.8.53	1.5.46		
— Kaj Berner Burfelt	18.10.26				1.2.57 ⁶	1.10.50	1.10.49	
— Kaj Mikael Gudmand Carlsen	16.5.18				1.4.64	1.8.46	1.6.42	
— Erling Helmut Kristiansen	14.4.19				1.4.64	1.10.47	1.5.43	
— Aage Petersen	2.7.24				1.4.64	1.8.49	1.7.49	
— Vagn Lykke Andersen	3.9.32				1.10.74	1.2.55 ⁷		
— Evar Johannes Jensen	15.4.34				1.7.69	1.8.56		
— Vagn Tony Pedersen	10.3.38				1.7.69	1.7.61		
— Kaj Preben Olsen	24.1.41				1.7.69	1.5.63		
— Poul Poulsen Jensen	28.12.35				1.7.69	1.3.62		
— Niels Peder Jensen	13.7.34				1.10.70	1.3.63		

¹⁾ u.f.nr. 1.5.57-30.4.58. ²⁾ kontorpakmester 1.4.66-31.5.70. ³⁾ postbudformand 1.9.71. ⁴⁾ overpakmester 1.4.-30.6.54. ⁵⁾ kontorpakmester 1.4.66-31.10.72. ⁶⁾ kontorpakmester 1.4.64-31.10.65. ⁷⁾ kontorpakmester 1.4.65-30.9.74.

Kontor og personale	Født	I nu- værende stilling	Over- pak- mester	Overpostbud	Postbud	Land- postbud	Fag- prøve
<i>(Roskilde)</i>							
postbud Jørgen Lauritsen.....	4.11.37			1.7.63		
overpostbud Erling Peter Sejdenfaden.....	25.2.39			1.7.69	1.1.65		
— Bjarne Mogens Zittlau.....	13.5.40			1.7.69	1.7.64		
— Peder Christian Herbst.....	6.12.38			1.6.73	1.3.62 ¹⁾		
— Per Lasse Bech Johansen.....	14.9.43			1.7.69	1.1.66		
postbud Knud Jørgensen.....	29.12.43			1.4.66		
overpostbud Lejf Klejs Jensen.....	21.8.40			1.7.69	1.3.65		
— Ib Ivan Jensen.....	12.7.33			1.7.69	1.8.65		
postbud Kurt Jacobsen.....	26.9.43			1.2.66		
overpostbud Poul Larsen.....	8.12.39			1.7.69	1.12.66		
— Erik Aggerholm Pedersen.....	13.9.38			1.1.71	1.4.67		
— John Mortensen.....	27.12.43			1.2.72	1.9.71	1.4.67	
— Eli Thye Andersen.....	28.11.39			1.7.69	1.4.67		
— Torben Bjerring Olsen.....	1.7.44			1.4.74	1.6.67		
— Victor Christensen.....	26.7.36			1.7.69	1.7.67		
— Mogens Raahauge Andersen.....	5.12.42			1.7.69	1.7.67		
— Jørgen Willy Rasmussen.....	10.8.44			1.1.71	1.10.67		
— Søren Jakob Clausen.....	10.6.44			1.7.72	1.1.68		
— Hans Pedersen.....	3.10.37			1.10.72	1.4.68		
— Bent Hemming Andersen.....	5.9.44			1.10.72	1.5.68		
— Niels Jørgen Lund Nielsen.....	18.4.46			1.9.73	1.5.68		
postbud Niels Jensen.....	8.12.43			1.11.68		
overpostbud Svend Erik Olsen.....	12.2.42			1.9.73	1.1.69		
— Preben Klarskov Kristensen.....	8.6.43			1.4.74	1.2.69		
— Mogens Bøye Jensen.....	26.12.45			1.9.73	1.4.72	1.3.69	
— Ib Klitgaard Kristiansen.....	21.11.45			1.4.74	1.3.69		
— Ejgil Nielsen.....	16.12.46			1.9.73	1.3.69		
postbud Benny Grønning.....	27.9.40			1.4.69		
overpostbud Kert Otto Pedersen.....	19.7.45			1.4.74	1.11.69		
— Bjarne Preben Pedersen.....	14.1.43			1.8.72	1.2.70		
— Tony Revsbech.....	14.1.44			1.1.71	1.2.70		
postbud Leif Henning Olsen.....	21.1.42			1.3.70		
— Brian Stampe.....	27.3.49			1.4.71		
overpostbud Frede Erik Lærke Pedersen.....	23.11.45			1.2.73	1.4.70		
— Flemming Krogsgaard Pedersen.....	21.5.45			1.1.73	1.5.70		
postbud Anders Stephan Johnsen Kruse.....	22.9.45			1.11.70		
— Hans Jørgen Jensen.....	4.7.46			1.4.71		
overpostbud Per Bruun Henriksen.....	12.4.50			1.9.73	1.4.72		
— Flemming Thorvald Jespersen.....	10.7.47			1.6.74	1.6.71		
postbud Knud Zittlau Rasmussen.....	9.8.50			1.6.72		
— Ivan Andersen.....	10.9.42			1.10.71		
— Kaj Dahl Nielsen.....	29.8.46			1.12.71		
— Jim Kidi Hansen.....	11.8.51			1.4.72		
— John Helge Mortensen.....	11.3.52			1.4.72		
overpostbud Kurt Feltsen.....	13.1.44			1.8.74	1.6.72		
postbud Tage Bogetoft Jørgensen.....	1.1.49			1.10.72		
— John Nielsen.....	17.3.51			1.9.73		
overpostbud Preben Marcus Jensen.....	17.1.51			1.4.74	1.1.74		
postbud Hans Steenberg.....	22.7.48			1.3.73		
— Hans Dalby Andersen.....	10.4.52			1.4.73		
— Tonni Jalris.....	14.3.51			1.7.73		

¹⁾ u.f.nr. 1.5.69–31.8.69, overpostbud 1.7.69–31.8.70, ude af post- og telegrafv. 1.9.70–30.9.72.

Kontor og personale	Født	I nu-værende stilling	Overpakmester	Overpostbud	Postbud	Landpostbud	Fagprøve
<i>(Roskilde)</i>							
postbud Hans Otto Kolbe Kristiansen.....	16.1.53				1.7.73		
— Benny Ingemann Sørensen.....	10.11.40				1.8.73		
— Henning Bent Sørensen.....	6.10.53				1.11.73		
— Tommy Jens Moldrup Pedersen.....	31.10.53				1.12.73		
— Flemming Petersen.....	29.1.46				1.1.74		
— Kaj Flemming Jensen.....	8.5.48				1.1.74		
— Anders Peter Olsen.....	3.10.48				1.2.74		
— John Henning Mølgaard-Asmussen.....	24.1.50				1.2.74		
— Per Hæsum Pedersen.....	20.11.53				1.3.74		
— Benny Olsen.....	26.2.54				1.3.74		
— *Preben Bendtsen.....	12.11.48				1.3.74		
— *Freddi Larsen.....	16.9.50				1.4.74		
— *Søren Johannes Embregts.....	19.6.44				1.5.74		
— *Erik Blaabjerg Jensen.....	10.5.39				1.5.74		
— *Ole Birk Hansen.....	26.12.49				1.5.74		
— *Arne Jeppesen.....	26.7.50				1.5.74		
— *Peter Nielsen.....	12.5.54				1.6.74		
— *Johann Jacobsen.....	17.5.51				1.6.74		
— *Ejnar Søren Andersen.....	5.7.48				1.7.74		
— *Erik Bøgh Hansen.....	2.12.48				1.10.74		
landpostbud Ernst Helmer Petersen (lr. 5) ..	13.3.14					1.9.38	
— Ole Søren Jensen (lr. 5).....	8.5.14					1.4.40	
— Holger Elias Rasmussen (lr. 5).....	4.8.21					1.9.45	
— Peder Emil Jensen (lr. 5).....	12.5.21					1.10.48	
— Erling Verner Nielsen (lr. 5).....	9.6.20					1.8.49	
— Gunner Martin Nielsen (lr. 5).....	4.3.26					1.5.50	
— Otto Gustavsen (lr. 5).....	13.11.29					1.8.52	
— Ego Ovedal Andersen (lr. 5).....	23.4.26					1.11.52	
— Hans Poul Frederik Hansen (lr. 6).....	24.7.26					1.2.53	
— Villy Eli Thomas Knudsen (lr. 5).....	10.10.29					1.8.54	
— Erik Olsen (lr. 5).....	28.5.31					1.9.55	
— Verner Hjerensen (lr. 5).....	18.11.30					1.9.55	
— Anders Jørgen Hansen (lr. 5).....	3.6.31					1.1.56	
— Jens Peter Ovedahl Andersen (lr. 5).....	16.10.34					1.1.57	
— Egon Niels Sørensen (lr. 5).....	4.12.31					1.2.56	
— Vagn Peter Christensen (lr. 5).....	27.7.31					1.4.57	
— Ingolf Olaf Jensen.....	9.7.36					1.5.59	
— Dan Peder Frederiksen.....	7.1.37					1.7.59	
— Niels Jørgen Egebjerg Larsen.....	7.2.34					1.6.58 ¹⁾	
— Ove Ludvig Jørgensen.....	31.12.36					1.2.60	
— Togo Jørgen Bjergfelt.....	31.12.37					1.6.62	
— Svend Erling Hansen.....	13.5.35					1.6.62	
— Hjarne Willemoes Andersen.....	16.11.42					1.2.65	
— Svend Larsen.....	14.12.41					1.7.65	
— Svend Hedegaard Karlson.....	14.12.43					1.5.66	
— Leif Lauridsen (lr. 6).....	8.10.44				1.6.67	1.9.67	
— Vagn Emil Hansen.....	14.12.43				1.10.67	1.11.67	
— Peter John Pedersen.....	8.7.46					1.11.69	
— Kurt Laurvig Kristensen.....	16.10.45					1.4.70	
— Hans Otto Thøgersen.....	9.7.45					1.2.71	

¹⁾ tjf.u.l. 1.8.72–31.7.73, ude af post- og telegrafv. 1.8.73–31.3.74.

Kontor og personale	Født	I nu- værende stilling	Over- pak- mester	Overpostbud		Postbud	Land- postbud	Fag- prøve
				I	II (postpak- mester)			
<i>(Roskilde)</i>								
landpostbud Niels Svend Aage Hansen	15.5.43						1.4.71 ¹	
— Harry Mathiesen	12.9.45						1.6.74	
— Tage Nielsen	11.3.48						1.4.72	
— Villy Bang Hansen	18.7.46						1.9.72	
— Flemming Bjerggaard Jensen	18.2.49						1.11.72	
— Kenneth Holm	8.12.46						1.12.72	
— Leon René Henry Thorvald	4.1.48						1.3.73	
— Finn Gulbech Olsen	6.6.50						1.3.73	
— Anders Ib Larsen	12.9.52						1.4.73	
— fru Inge Christensen	25.5.43						1.10.73	
— Allan Tonny Andersen	26.7.52						1.1.74	
— Svcenerik Ternesø Jensen	26.10.50						1.3.74	
— Jan Vang Nielsen	9.10.49						1.5.74	
— Tommy Nisbeth Nielsen	10.9.51						1.10.74	
Rungsted Kyst:								
overpostbud Peter Christian Schleyer Gertz	29.11.12			1.1.51	1.10.48	1.8.46	
— Erik Kristian Nielsen	4.4.24				1.4.64	1.1.51		
postbud Hans Sørensen	4.10.43					1.4.68		
— Bøje Ellehave	30.11.43					1.7.68		
— Svend Aage Frost	29.8.46					1.7.70		
— Poul Erik Fogh Aagaard	7.3.45					1.11.70		
— Henning Jessen	29.3.49					1.7.71		
— Frank Sørinus Christensen	28.10.46					1.4.73		
— Niels Søren Hansen	19.1.50					1.2.74		
landpostbud Svend Aage Jensen (lr. 5)	18.12.32						1.6.56	
— Svend Folmer Larsen	31.10.44						1.1.67	
Rødby:								
overpostbud Christen Svend Aage Mortensen	18.6.11			1.8.56	1.4.51	1.5.39	
— Verner Knud Børge Jensen	18.1.17				1.4.64	1.8.56	1.7.42	
— Børge Jacobsen	5.5.34				1.4.74	1.4.69	1.9.58	
postbud Laurids Rasmussen	9.1.36					1.1.65	1.7.60	
— Kaj Julian Olsen	11.6.43					1.4.69	1.8.68	
— Bent Strange Jørgensen	20.10.43					1.11.68		
— *Arne Møller Brædder	17.1.50					1.2.73		
landpostbud Kaj Degn (lr. 5)	28.11.17						1.6.43	
— Ingemann Hansen (lr. 5)	10.2.26						1.11.51	
— Henning Fog Hansen (lr. 5)	17.6.29						1.5.54	
— Bent Skovbølle Hansen (lr. 5)	1.6.29						1.6.56	
— Svend Helge Rask	11.3.33						1.6.58	
— Harry Holger Sørensen	24.1.39						1.6.63	
— Leif Rasmus Christiansen	22.6.38						1.12.63	
Rønne:								
postvagtmester Børge Andersen (lr. 14)	23.8.16	1.4.66 ²	1.7.46			1.9.44		38/46
overpakmester Leif Christensen (lr. 8)	9.10.31	1.9.58			1.6.56		38/57
— Leif Johannes Espersen (lr. 8)	4.3.32	1.12.59			1.7.55		45/59

¹) tjf.u.l. 1.10.73–30.9.74. ²) postbudformand 1.4.58.

Kontor og personale	Født	I nu- værende stilling	Over- pak- mester	Overpostbud		Postbud	Land- postbud	Fag- prøve
				I	II (postpak- mester)			
<i>(Rønne)</i>								
kontorpakmester Arne Johannes Hansen....	23.5.25	1.4.62	1.3.55	1.2.50	1.3.49	
— Knud Erik Olsen	21.4.13	1.4.65	1.4.46	1.5.37		
— Frank Wolffbrandt Jørgensen	10.4.26	1.4.65	1.4.64	1.9.50		
overpostbud Arne Andreas Samson.....	18.8.18	1.4.49	1.3.43	1.9.42	
— Knud Børge Kofoed	11.12.17	1.11.49	1.3.43		
— Bjarne Michael Howardsen.....	6.3.24	1.4.64	1.7.48		
— Ove Dahl Kofoed.....	25.12.24	1.4.64	1.11.48		
— Vagn Samson	10.2.28	1.4.64	1.4.49		
— Børge Evald Jensen.....	13.3.28	1.4.64	1.5.50		
— Erik Aksel Andersen.....	18.11.16	1.4.64	1.10.58	1.8.44	
— Knud Georg Jeppsen.....	22.11.28	1.5.67	1.11.53	1.3.53	
postbud Henning Nielsen.....	22.11.31	1.1.57		
overpostbud Tonny Larsson.....	13.6.37	1.10.72 ¹⁾	1.1.60		
— Tonny Mogens Günther Andersen.....	11.8.36	1.9.73	1.11.62	1.9.61	
postbud Poul Houtved Olsen.....	18.7.37	1.11.62		
overpostbud Finni Hansen.....	14.11.38	1.4.74	1.11.62		36/67
postbud Kaj Thorsen Hansen.....	17.7.40	1.1.64		
— Bendt Richard Larsen.....	26.9.39	1.4.65		
— Ole Ingemann Hansson.....	8.5.39	1.11.65 ²⁾		
overpostbud Georg Grønvald Jensen.....	1.10.40	1.4.74	1.3.66		
postbud Mogens Cordua.....	23.8.42	1.2.68		
overpostbud Bent Larsson.....	20.12.46	1.9.71	1.3.68		
postbud Benno Birger Steenberg Jensen....	5.5.44	1.8.68		
overpostbud Gert Nicolai Ipsen	10.4.42	1.9.71	1.1.69		
—Ole Larsen Svendsen	9.3.46	1.9.73	1.2.69		
postbud *Kjeld Jeppsen	12.12.45	1.3.69		
— *Flemming Kofoed Møller	4.12.48	1.5.70		
— *Poul Aage Cordua	11.2.47	1.3.71		
— *Ole Johan Svendsen	11.10.46	1.8.72		
— *John Fredsgaard Jespersen.....	9.8.48	1.2.73		
landpostbud Ansgar Johannes Fagerlund								
Jensen (lr. 5).....	15.11.15	1.12.39	
— Valdemar Peter Jakob Klausen (lr. 5)....	14.2.14	1.6.40	
— Viggo Nielsen (lr. 5).....	10.2.13	1.9.40	
— Villy Tranberg (lr. 5).....	1.6.17	1.9.43	
— Holger Nielsen Kjølner (lr. 5).....	22.3.19	1.9.46	
— Henning Hansen Kuhre (lr. 5).....	16.9.25	1.6.49	
— Holger Andreas Hansen (lr. 5).....	27.2.24	1.1.54	
— John Carsten Hansen (lr. 5).....	30.8.27	1.8.56	
— Gert Vibrandt Munch (lr. 5).....	9.3.31	1.11.56	
— Ib Nielsen.....	25.7.37	1.1.61	
— Marius Frederiksen.....	9.4.27	1.4.72	
— Børge Pedersen Beyer.....	14.3.20	1.4.72	
— Jørgen Peter Espersen (lr. 6).....	4.8.21	1.4.72	
Sakskøbing:								
overpostbud Jens Rudolf Herluf Christensen	11.9.12	1.11.49	1.8.39		
— Karl Gunnar Jakobsen	27.10.17	1.9.51	1.5.47	1.4.43	
— Ove Daniel Nielsen.....	29.11.19	1.4.64	1.7.48	1.2.45	
postbud Robert Emil Iversen	2.4.23	1.11.49 ³⁾	1.7.48	
overpostbud Christian Egon Christensen....	24.7.25	1.9.66	1.4.48	

¹⁾ tjf.u.l. 1.5.–31.8.74. ²⁾ overpostbud 1.1.–31.10.71. ³⁾ landpostbud 1.7.57–31.5.72.

Kontor og personale	Født	I nu- værende stilling	Over- pak- mester	Overpostbud		Postbud	Land- postbud	Fag- prøve
				I	II (postpak- mester)			
<i>(Søskøbing)</i>								
postbud Svend Buch Petersen	29.9.23					1.4.72		
landpostbud Poul Ernst Andersen (lr. 5)....	6.7.18						1.6.44	
— Ove Ingvald Christensen (lr. 5).....	8.7.22						1.7.48	
— Jørgen Peter Frederiksen (lr. 5).....	28.4.29						1.3.51	
— Ernst Leo Holstener Larsen (lr. 5).....	10.9.31						1.9.53	
— Karl Erik Stryger.....	14.1.39						1.12.63	
— Niels Erik Pedersen.....	21.1.42						1.2.69	
— Svend Helge Nielsen.....	10.3.33					1.9.57	1.11.67	
— Arne Gerhard Christensen.....	6.11.20						1.4.72	
— Ole Henning Larsen.....	27.6.44						1.1.73 ¹⁾	
— Gunnar Nielsen.....	19.2.48						1.9.74	
Skibby:								
overpostbud Folmer Villy Nielsen.....	10.11.23			1.4.64		1.3.61	1.3.50	
postbud Bent Harry Bonde Sørensen.....	9.12.42					1.9.72	1.9.65	
landpostbud Tage Harry Kristiansen (lr. 6) .	13.11.22						1.2.47	
— Erling Johansen (lr. 6).....	6.12.24						1.5.47	
— Svend Aage Nielsen (lr. 6).....	26.1.24						1.3.48	
— Erling August Bergman (lr. 6).....	26.6.27						1.12.51	
— Povl Ludvig Skou Larsen (lr. 6).....	14.5.31						1.5.58	
— Jørgen Peter Sørensen (lr. 6).....	11.11.32						1.1.59	
— Henning Karl Johan Hansen.....	6.6.38						1.6.60	
— Svend Vinding Hansen (lr. 6).....	25.12.38						1.8.63	
— Just Jacobsen.....	13.8.39						1.2.66	
— Laust Andersen.....	7.9.17						1.4.72	
— Ernst Roed Hansen.....	12.10.23						1.4.72	
— fru Gudrun Kirsten Sejersten Jørgensen..	22.10.47						1.7.74	
1 ledig postbudplads								
Skælskør:								
kontorpakmester Arild Frøslev Frandsen....	7.11.12	1.4.63		1.12.52	1.12.46	1.12.36		
overpostbud Ejvind Christiansen.....	14.1.24			1.4.64		1.4.50		
— Jens Ivar Holm Hansen.....	30.9.31			1.4.68		1.12.66	1.12.54	
postbud Tonny Knud Sevel Johansen.....	9.8.35					1.10.60		
— Leif Gøthce Pedersen.....	9.4.45					1.5.72		
— Hans Erik Jensen.....	28.12.47					1.2.74		
— *Jørgen Vedel Olsen.....	14.3.40					1.2.74		
landpostbud Sigurd Osvald Clausen (lr. 5)..	1.5.22						1.4.46	
— Poul Nielsen (lr. 5).....	1.2.25						1.3.48	
— Bent Hans Olsen (lr. 6).....	24.7.26						1.1.52	
— Arne Gustav Nikolajsen (lr. 5).....	25.8.28						1.4.52	
— Anders Kurt Andersen (lr. 5).....	7.8.30						1.5.55	
— Karl Erik Hastrup (lr. 5).....	29.10.32						1.7.57	
— Tommy Jens Elm Sørensen.....	5.12.35						1.4.59	
— Knud Aage Christensen.....	7.6.36						1.7.61	
— Ole Christian Nielsen.....	25.10.40						1.6.63	
— Ingolf Jeppesen.....	22.8.45						1.11.69	

¹⁾ tjf.u.l. 1.6.74-31.8.74.

Kontor og personale	Født	I nu-værende stilling	Overpakmester	Overpostbud		Postbud	Landpostbud	Fagprøve
				I	II (postpakmester)			
Slagelse:								
postvagtmester Hans Frede Voldt								
Vangkilde (lr. 14)	2.7.17	1.11.68 ¹	1.2.47			1.8.41		47/45
postbudformand Henning Andreas								
Christensen (lr. 11)	4.11.11	1.12.68	1.9.43		1.4.36		45/42
— Kaj Villy Rasmussen (lr. 11)	3.10.20	1.3.71	1.2.48		1.11.44		42/47
overpakmester Poul Vagn Christensen (lr. 8)	13.10.41	1.5.70		1.2.64 ²		44/69
— Jørgen Johnny Hansen (lr. 8)	5.6.42	1.9.70		1.8.64		45/69
kontorpakmester Herluf Roland Pedersen	21.6.23	1.4.63	1.12.56	1.4.49		
— Karl Viggo Elkjær	2.4.24	1.4.64		1.8.49		
— Henning Falk Christensen	8.1.34	1.5.65		1.5.56		
— Poul Ejgil Hansen	3.11.36	1.7.70		1.6.60	1.3.59	
— Tom Elmo Andersen	1.11.46	1.9.74	1.1.71	1.11.67		
overpostbud Carl Werner Nielsen	7.11.14	1.2.53	1.4.46	1.12.38		
— Hans Aage Jensen	28.7.26	1.3.54	1.8.47		
— Egon Leo Larsen	26.2.20	1.4.57	1.10.47		
— Arne Englev Jensen	14.4.26	1.10.57	1.3.50		
— Kurt Kristian Rosenkrantz Hansen	8.4.27	1.4.64	1.2.51		
— Carl Erik Hans Christiansen	22.5.16	1.4.64	1.1.52		
— Holger Vittenkamp Pedersen	23.4.27	1.7.66	1.7.52		
— Helmuth Bohn Larsen	30.10.28	1.9.74 ³	1.10.52		
— Knud Egon Tønnesen	5.11.31	1.10.67	1.10.53		
— Orla Villiam Christensen	24.1.30	1.4.68	1.10.54		
— Bent Erik Ernst Nielsen	31.8.30	1.4.68	1.4.55		
— Niels Erik Nielsen Durup	25.10.35	1.10.72	1.3.58 ⁴		
— Alf Bent Niclasen Olsen	27.2.33	1.7.69	1.3.57		
— Egon Stig Christensen	23.12.33	1.7.69	1.6.64	1.4.56	
— Mogens Bent Larsen	31.3.36	1.7.69	1.7.58		
— Jørgen Hansen	25.2.35	1.7.69	1.9.58		
— Elvin Erhardt Clausen	14.4.39	1.7.69	1.9.61		
— Jens Erik Hjortgaard Olsen	8.5.40	1.10.70	1.8.62		
— Mogens Preben Jørgensen	1.11.39	1.7.69	1.6.63		
— Knud Peter Hansen	28.2.39	1.11.70	1.6.63		
postbud Arne Otto Becher	1.4.39	1.5.64		
overpostbud Carl Erik Pedersen	14.3.41	1.10.72	1.5.64		
postbud Niels Christian Rhymmer	26.8.40	1.6.64		
— Peter Vilhelm Svendsen	16.11.41	1.10.64		
— Ejvin Iversen	3.10.40	1.11.64		
overpostbud Ole Boye Hansen	30.11.43	1.8.70	1.2.67		
— Erling Børge Jørgensen	18.2.40	1.1.71	1.6.67		
— Kurt Vagn Christiansen	3.6.43	1.9.73	1.11.67 ⁵		
— Carl Christian Andersen	10.5.45	1.11.71	1.12.67		
postbud Kaj Brogaard Christensen	28.11.42	1.4.68		
— Erik Frede Viggers	28.4.44	1.8.69		
— Ove Verner Henriksen	13.5.45	1.9.70		
overpostbud Poul Willy Nielsen	19.8.46	1.2.73	1.9.71		
— Torkild Petersen	31.3.45	1.10.74	1.9.71		
postbud Jørgen Alex Pedersen	15.4.48	1.2.72		
— Hans Erling Bering Nielsen	14.6.49	1.5.72		
— Poul Stougaard	22.2.42	1.6.72		
— Preben Flemming Andersen	1.3.48	1.7.72		

¹⁾ postbudformand 1.4.62. ²⁾ u.f.nr. 1.8.67, udc af post- og telegrafv. 1.8.68–31.1.69 ³⁾ kontorpakmester 1.4.65. ⁴⁾ overpostbud 1.7.69–30.9.70. ⁵⁾ overpostbud 1.1.–31.8.71.

Kontor og personale	Født	I nu- værende stilling	Over- pak- mester	Overpostbud		Postbud	Land- postbud	Fag- prøve	
				I	II (postpak- mester)				
<i>(Slagelse)</i>									
postbud Arvid Plough Karlsen.....	16.10.46								
— Jens Fredebo Jensen.....	26.8.44								
— Finn Højland Hansen.....	5.5.50								
— *Vagn Nordahl-Petersen.....	27.11.50								
— *Tom Dennis Petersen.....	1.2.47								
landpostbud Karl Povl Larsen (lr. 5).....	5.6.08							1.8.38	
— Verner Dandanell Nielsen (lr. 5).....	22.11.21							1.12.45	
— Niels Tage Jørgensen (lr. 5).....	25.3.23							1.10.46	
— Svend Aage Pedersen (lr. 6).....	12.10.24							1.11.46	
— Per Ejvind Jensen (lr. 6).....	14.10.23							1.1.47	
— Helge Ejmund Jensen (lr. 5).....	8.7.25							1.3.49	
— Bent Arnold Ringbo (lr. 5).....	21.5.23							1.5.49	
— Poul Olsen (lr. 5).....	26.8.25							1.1.51	
— Kjeld Børge Hansen (lr. 5).....	31.8.25							1.7.51	
— John Fridan Jørgensen (lr. 5).....	23.4.28							1.9.52	
— Kaj Walter Schiøtt Jensen (lr. 5).....	13.3.30							1.8.53	
— Lars Erik Hedengran Kristensen (lr. 5) .	5.1.28							1.12.54	
— Jørgen Axeltoft Olsen (lr. 5).....	8.5.30							1.5.55	
— Elmer Jensen Nielsen (lr. 6).....	29.1.31							1.4.56	
— Niels Daugaard Hansen (lr. 5).....	15.7.32							1.10.56	
— Hans Evald Hansen (lr. 6).....	8.10.32							1.3.57	
— Carl Ove Rosendal Kristensen (lr. 6)....	19.10.32							1.5.57	
— Hans Aage Andersen (lr. 6).....	31.7.34							1.6.57	
— Frede Eschricht Jensen.....	26.12.33							1.11.57	
— Kaj Rasmussen.....	27.2.35							1.1.59	
— Erling Ole Pedersen.....	15.4.36							1.6.59	
— Karl Anker Pedersen (lr. 6).....	4.9.34							1.11.59	
— Erik Hansen.....	13.3.37							1.11.59	
— Hans Erik Hammer.....	22.6.36							1.2.61	
— Flemming Frank Nielsen.....	27.2.42							1.3.63	
— Bent Jørgen Lauritzen.....	28.2.39							1.9.63	
— Henning Kristiansen.....	30.6.39							1.2.64	
— Hans Hansen.....	6.9.40							1.2.65	
— Tage Klintebjerg Hansen.....	13.11.40						1.7.65	1.9.65	
— Kaj Arvid Christiansen (lr. 6).....	28.9.31						1.3.54	1.3.66	
— Jan Preben Bilenberg Christensen.....	8.10.42						1.6.69	1.1.72	
— Helge Arne Jensen (lr. 5).....	11.2.23						1.4.55	1.11.46	
— Aksel Riishøj (lr. 5).....	1.1.30						1.5.69	1.7.70 ¹⁾	
— Knud Aage Mogens Olsen.....	28.6.42						1.4.68	1.9.69	
— Peder Johan Rosenqvist.....	21.2.30							1.4.72	
Sorø:									
postbudformand Børge Vinzents Jensen (lr. 10).....	12.3.24	1.9.71	1.10.52					1.3.48	40/51
kontorpakmester Aksel Henning Pedersen..	11.8.23	1.4.65			1.4.64		1.10.53	1.3.47	
— Kurt Christian Colbe Nielsen.....	30.11.30	1.4.74			1.5.72		1.11.69	1.6.55	
overpostbud Oscar Skov.....	25.6.10					1.10.53	1.1.40	1.8.36	
— Alfred Børge Jensen.....	27.9.12				1.4.64		1.2.46	1.7.38	

¹⁾ kontorpakmester 1.4.62–30.6.70.

Kontor og personale	Født	I nu- værende stilling	Over- pak- mester	Overpostbud		Postbud	Land- postbud	Fag- prøve
				I	II (postpak- mester)			
(Sorø)								
overpostbud Svend Gerhard Hansen	3.12.13			1.4.64		1.1.47	1.7.38	
— Hans Frode Jensen	11.8.17			1.4.64		1.1.47	1.9.41	
— Anders Carl Andersen	17.5.19			1.4.64		1.5.50	1.7.43	
— Helge Henry Hansen	20.7.24			1.4.64		1.6.55	1.4.49	
— Vagn Egon Hansen	21.2.31			1.4.69		1.3.53	
— Kaj Johannes Christiansen	12.6.37			1.9.71		1.3.62		
— Mogens Johannes Christiansen	11.1.41			1.10.72		1.3.65		
postbud Svend Olaf Johansen	19.2.42					1.7.67 ¹		
— Per Erik Larsen	31.5.45					1.10.67 ²		
overpostbud Kaj Bjarne Hansen	22.4.48			1.6.74		1.5.71		
postbud Bent Colbe Nielsen	15.6.49					1.9.72		
— *Carl Ejnar Johansen	22.4.23					1.6.74		
landpostbud Jørgen Ernst Lindeholm (lr. 5)	25.10.09						1.9.37	
— Alfred Emil Fabricius (lr. 5)	3.11.16						1.12.40	
— Knud Hardy Jensen (lr. 5)	19.4.23						1.4.47	
— Anders Ejner Kristian Nielsen (lr. 6)	19.6.23						1.4.48	
— Albert Børge Pedersen (lr. 5)	8.1.26						1.5.50	
— Ove Karl Hückelkamp (lr. 5)	26.10.26						1.8.50	
— Mogens Frederik Reichel (lr. 6)	7.12.21						1.1.47 ³	
— Søren Otto Andersen (lr. 5)	20.3.26						1.4.52	
— Ib Preben Steen Hansen (lr. 5)	3.1.29						1.2.54	
— Arne Viggo Hansen (lr. 5)	24.11.34						1.2.58	
— Helge Jens Mogensen	8.4.34						1.11.59	
— Hans Jakob Broe Bendtsen	30.12.34						1.4.65	
— Hans Henning Emil Olsen	1.3.26						1.4.72	
— Hans Lennart Hansen	5.11.45					1.9.69	1.2.71	
— Svend Aage Jensen	29.4.39						1.10.71	
— Niels Frederik Nielsen	24.5.27						1.4.72	
Stege:								
overpostbud Arne Erik Bang Nielsen	12.11.21			1.12.55		1.12.45		
— Knud Aage Sørensen	2.3.21			1.4.56	1.1.51	1.4.45	
— Johannes Frederik Petersen	16.11.24			1.4.64		1.7.51	1.6.50	
postbud Kurt Verner Larsen	16.11.39					1.1.65		
— Kurt Peder Møller	8.10.44					1.8.71		
— *Jørn Hardy Hansen	12.8.46					1.3.73		
landpostbud Svend Aage Nielsen Oure (lr. 5)	18.5.15						1.2.40	
— Gunner Aage Petersen (lr. 5)	19.1.21						1.1.46	
— Tage Gunner Jensen (lr. 6)	23.6.20						1.8.46	
— Peter Rejnholdt Petersen (lr. 5)	4.12.22						1.11.46	
— Hans Peter Børge Hansen (lr. 5)	14.3.21						1.4.47	
— Holger Egebjerg Larsen (lr. 5)	25.1.28						1.1.51	
— Frank Valmund Olsen (lr. 5)	26.10.25						1.7.52	
— Erhard Jakobsen (lr. 5)	18.3.28						1.12.52	
— Knud Verner Rasmussen (lr. 5)	25.2.25					1.3.50	1.6.53	
— Preben Kurt Frejgård (lr. 5)	6.10.31						1.6.55	
— Hans Ove Marding	17.3.35						1.2.58	
— Kurt Larsen	13.11.32						1.1.58	
— Henning Willum Caspersen (lr. 5)	30.11.31						1.5.58	

¹⁾ overpostbud 1.9.71–31.3.72. ²⁾ overpostbud 1.7.69–30.4.74. ³⁾ ude af post- og telegrafv. 1.9.53–31.10.58.

Kontor og personale	Født	I nu- værende stilling	Over- pak- mester	Overpostbud		Postbud	Land- postbud	Fag- prøve
				I	II (postpak- mester)			
<i>(Stee)</i>								
landpostbud Kurt Jensen	19.12.36						1.8.60	
— Kristian Gunner Mathiasen.....	27.4.33						1.4.62	
— Hans Evald Mortensen.....	14.11.38						1.11.62	
— Hans Frederik Helge Kristoffersen.....	19.10.40						1.11.64	
— Henning Ejgil Sand.....	19.3.40						1.12.67	
— Kurt Børge Andersen.....	18.9.41						1.6.68	
— Bjarne Torben Olsen.....	30.9.49						1.12.73	
Store-Heddinge:								
overpostbud Knud Ejler Andersen.....	21.5.26			1.4.64		1.6.51		
postbud Knud Erik Hansen.....	1.12.37					1.6.63	1.11.62	
— Vagn Ejler Kristensen.....	27.1.39					1.8.74	1.2.64	
landpostbud Karl Hans Andersen (lr. 5)....	16.4.10						1.5.34	
— Kaj Bøgild Larsen (lr. 5).....	6.9.21						1.10.46	
— Ingemann Peder Møller (lr. 5).....	19.2.25						1.2.48	
— Knud Skovby Larsen (lr. 5).....	9.2.25						1.2.50	
— Ejnar Byrgesen Rasmussen (lr. 5).....	9.2.26						1.10.51	
— Poul Erling Christensen (lr. 6).....	20.10.29						1.7.53	
— Jørgen Aage Nielsen (lr. 5).....	20.9.29						1.5.54	
— Jens Kærgaard Larsen (lr. 5).....	29.12.30						1.12.55	
— Arne Nielsen (lr. 6).....	30.10.34						1.9.59	
— Bruno Dam Jensen.....	13.12.34						1.12.59	
— Sven Henning Jensen.....	21.9.37						1.1.61	
Stubbekøbing:								
overpostbud Povl Hansen.....	20.12.13				1.6.56	1.3.47	1.1.38	
— Kaj Edward Boleslaw Rewers.....	15.12.27				1.5.66	1.9.56	1.5.52	
postbud Leif Pedersen.....	1.8.43					1.4.67		
landpostbud Adlerth Friis (lr. 5).....	14.6.17						1.9.43	
— Otto Friis (lr. 5).....	18.12.20						1.8.45	
— Karl Erik Nielsen (lr. 5).....	30.9.22						1.4.46	
— Ejner Otto Leo Petersen (lr. 5).....	22.11.21						1.8.46	
— Johannes Frede Andersen (lr. 5).....	2.12.23						1.12.48	
— Hans Verner Christoffersen (lr. 5).....	22.9.24						1.6.49	
— Harry Palle (lr. 5).....	11.8.24						1.7.50	
— Jørgen Petersen (lr. 6).....	19.4.35						1.7.58	
— Henning Lauritsen.....	9.3.35						1.8.61	
Svaneke:								
overpostbud Svend Aage Nørregaard Pedersen.....	24.12.24			1.4.64		1.4.63	1.3.50	
— Hans Kristian Nørregaard Pedersen.....	24.12.24			1.10.66			1.5.52	
landpostbud Gunnar Hansen Christiansen (lr. 5).....	2.8.10						1.5.37	
— Villy Kristian Nielsen (lr. 5).....	25.10.12						1.7.42	
— Hans Olaf Hansen Kure (lr. 5).....	14.5.24						1.6.51	
— Arne Kristian Dahl.....	29.3.35						1.4.60	
— Bent Kofoed Jensen.....	11.9.41						1.12.63	
— Mogens Rønne Johansen.....	11.1.40						1.1.64	
— Knud Erik Møller.....	13.10.42						1.8.68	

Kontor og personale	Født	I nu- værende stilling	Over- pak- mester	Overpostbud		Postbud	Land- postbud	Fag- prøve
				I	II (postpak- mester)			
Svinninge:								
overpostbud Poul Verner Andersen.....	14.8.14	1.4.57	1.4.43	1.7.39	
— Knud Aage Hansen.....	24.1.23	1.4.64	1.7.54	1.4.49	
postbud Erik Flemming Hansen.....	6.5.42	1.11.66	1.4.66	
— *Finn Thorkild Jensen.....	22.5.44	1.2.72	
landpostbud Knud Ludvig Pedersen (lr. 6) ..	1.12.14	1.2.39	
— Gerhard Schousboe Kristoffersen (lr. 5) .	26.2.21	1.7.45	
— Erik Eigil Frederiksen (lr. 5).....	21.1.23	1.4.48	
— Walther Damkær Nielsen (lr. 5).....	7.4.24	1.11.48	
— Jørgen Kaj Riis Christiansen (lr. 5).....	28.1.24	1.6.49	
— Finn Martin Nielsen.....	5.8.38	1.9.64	
— John Westergren Olsen.....	4.4.43	1.9.65	
— Ivan Nikolaj Andersen.....	13.10.44	1.5.68	
Tølløse:								
overpostbud Knud Valter Larsen.....	22.10.15	1.4.64	1.1.46	1.5.41	
— Kristian Viggo Larsen.....	1.2.20	1.4.64	1.7.51	1.6.44	
— Poul Johan Frandsen.....	20.10.30	1.8.69	1.4.55	
postbud Dan Østerlund Møller.....	26.4.44	1.8.69	
landpostbud Arnold Gabriel Jensen (lr. 5) ..	25.12.14	1.3.39	
— Frede Johannes Larsen (lr. 5).....	13.8.22	1.4.46	
— Peder Bernhard Mundt (lr. 5).....	22.11.22	1.4.46	
— Karl Marius Christensen (lr. 5).....	31.3.22	1.8.46	
— Holger Nielsen (lr. 5).....	6.5.24	1.11.47	
— Carl Holme Madsen (lr. 5).....	9.9.23	1.11.48	
— Johannes Nielsen (lr. 5).....	4.12.22	1.1.50	
— Poul Gunner Teglgård Pedersen (lr. 5) .	26.10.26	1.8.50	
— Svend Aage Christensen (lr. 5).....	23.12.27	1.10.51	
— Erik Johannes Nielsen (lr. 5).....	29.1.27	1.4.54	
— Gert Børge Petersen (lr. 5).....	24.9.29	1.4.56	
— Jens Christian Bendt Christensen.....	7.11.31	1.3.58	
— Erik Flemming Sørensen.....	22.10.37	1.4.61	
— Erling Johannes Olsen.....	16.1.39	1.5.62	
— Leif Sode Nielsen.....	27.6.39	1.11.62	
— Arne Johannes Borum.....	26.7.40	1.1.64	
— Bent Hansen.....	6.7.41	1.9.65	
Vordingborg:								
postbudformand Niels Helge Broberg Christensen (lr. 11).....	24.4.32	1.10.68	1.1.60	1.3.56	44/59
kontorpakmester Hugo Kølle Juul.....	12.3.12	1.4.60	1.4.54	1.4.46	1.2.38	1.6.37	
— Svend Børge Larsen.....	12.10.18	1.4.63	1.5.49	1.6.46	1.11.42	
— Aksel Verner Jannerup.....	17.12.24	1.9.68	1.4.64	1.11.54	1.11.50	
overpostbud Carl Georg Verner Rasmussen ..	11.1.18	1.4.52	1.2.42	
— Børge Carlo Hansen.....	26.2.16	1.4.56	1.2.44	1.9.40	
— Jens Børge Jensen.....	29.10.17	1.4.64	1.1.46	1.11.42	
— Christian Villy Jensen.....	26.9.21	1.4.64	1.9.46	
— Aage Christiansen.....	23.7.17	1.4.64	1.8.48	1.2.44	
— Preben Svend Knud Rasmussen.....	3.7.24	1.4.64	1.8.48	1.4.46	
— Levi Lindmark.....	21.4.26	1.4.54	1.7.47	1.3.49	
— Knud Børge Nielsen.....	30.8.23	1.4.64	1.8.51	1.9.49	
postbud Finn Vagn Nielsen.....	16.12.35	1.11.59	
— Jan Roald Andersen.....	16.1.37	1.10.62	1.4.60	
overpostbud Christian Højrup Petersen.....	24.3.37	1.9.71	1.10.60	

Kontor og personale	Født	I nu- værende stilling	Over- pak- mester	Overpostbud	Postbud	Land- postbud	Fag- prøve
<i>(Vordingborg)</i>							
postbud Benny Hentse Kure	31.1.42			1.2.67	1.3.64	
overpostbud Jens Vagn Andersen	3.7.41			1.9.71	1.10.64		
— Hans Christensen	27.8.42			1.7.69	1.7.67		
postbud Jørgen Karl Hellvig Nielsen	21.11.26			1.4.72		
— Max Hansen	5.10.43			1.10.68		
overpostbud Villy Petersen	16.5.43			1.9.71	1.3.69		
postbud *Axel Henrik Kristiansen	22.7.52			1.8.72		
— *Jens Ove Nielsen	28.7.48			1.11.73		
— *Hans Løvgren Nielsen	27.12.49			1.7.74		
landpostbud Carlo Jens Aldo Tesch (lr. 5) ..	14.3.15				1.2.40	
— Josef Svend Peter Hageskov (lr. 5)	9.1.25				1.8.48	
— Hans Christian Tønne Henriksen (lr. 5) ..	27.1.25				1.6.49	
— Jørgen Kastrup Hansen (lr. 6)	9.11.26				1.1.52	
— Poul Viggo Agger (lr. 5)	31.3.30				1.3.54	
— Eigil Frede Frølich Wulff (lr. 5)	30.4.31				1.5.54	
— Peder Egon Andersen (lr. 5)	17.8.33				1.12.55	
— Ebbe Arthur Nielsen (lr. 5)	29.4.32				1.1.57	
— Erik Carlsen	5.10.41				1.7.65	
— Henning Kastrup Hansen	19.3.43				1.7.65	
— Villy Lehman Nielsen	23.1.42				1.10.65	
— Find Franker Olsen	7.9.41				1.11.65	
— Svend Erik Nielsen	1.10.39			1.4.64	1.7.67	
— Vagn Ove Jensen	4.3.42				1.8.68	
— Mogens Christiansen	7.3.41			1.10.65	1.2.70	
— Orla Brenholdt Konradsen	20.11.42			1.6.66	1.5.71	
— Svend Andersen	6.2.20				1.4.72	
Åkirkeby:							
overpostbud Svend Ancher Larsen	21.12.18			1.4.64	1.11.43		
postbud Peter Hansen	12.12.39			1.10.66		
landpostbud Aage Christian Bendtsen (lr. 5)	19.3.08				1.1.38	
— Arne Jacob Hansen (lr. 5)	31.5.19				1.2.46	
— Povl Mathias Hansen (lr. 5)	12.11.23				1.11.49	
— Erik Hansen (lr. 5)	5.2.31				1.7.56	
— Anker Johannes Lund (lr. 5)	15.12.23			1.2.49	1.3.59	
— Kjeld Larsen Kofoed	11.11.33				1.5.59	
— Albert Andreas Lund (lr. 5)	4.8.31			1.4.59	1.1.53 ¹⁾	
— Eskild Johannes Lund	25.3.42			1.5.67	1.10.68	
— Karl Aage Jensen	18.3.27				1.6.73	

¹⁾ landpostbud 1.8.66.

Postkontorer i 2. distrikt.

Kontor og personale	Født	I nu- værende stilling	Over- pak- mester	Overpostbud		Postbud	Land- postbud	Fag- prøve
				I	II (postpak- mester)			
Assens:								
kontorpakmester Nikolei Jürgen Fuchs.....	9.6.41	1.9.71	1.7.69		1.4.65	1.12.64	
overpostbud Karl Aage Nielsen.....	3.12.15	1.4.50	1.6.40		
— Erik Johannes Clemmensen.....	18.11.20	1.4.64		1.3.50	1.3.47	
— Arne Johannes Nielsen.....	20.6.27	1.4.64		1.5.50		
— Svend Aage Berg Hansen.....	26.7.29	1.4.64		1.10.55	1.2.52	
postbud Børge Christiansen.....	22.3.33		1.6.61	1.11.57	
— Thomas Christian Kristiansen.....	16.11.37		1.8.64	1.5.62	
— Geert Erik Larsen.....	21.4.44		1.7.67		
— *Torben Gorm Larsen.....	13.11.47		1.8.71		
landpostbud Carl Christian Rasmussen (lr. 5)	1.1.08			1.10.40	
— Peder Vilhelm Rasmussen (lr. 6).....	30.5.19			1.8.46	
— Frede Georg Schultz (lr. 5).....	12.10.22			1.12.47	
— Kaj Ejvind Sørensen (lr. 5).....	30.3.26			1.1.49	
— Hans Marius Pedersen (lr. 6).....	19.11.24			1.1.50	
— Erik Juul Andersen (lr. 5).....	5.8.30			1.9.51	
— Arne Bent Andersen (lr. 5).....	26.11.32			1.8.56	
— Hans Peter Hansen.....	25.5.34			1.5.59	
— Ingemann Andersen.....	30.3.36			1.3.61	
— Aage Radza (lr. 6).....	18.7.37			1.2.62	
— Kurt Hulgaard Christensen.....	15.8.39			1.10.63	
— Frede Erling Pedersen.....	14.3.38			1.12.63	
— Kaj Andersen.....	27.11.40			1.3.64	
— Henning Hansen Møllerhus.....	25.7.42			1.1.68	
— Jørgen Erik Clemmensen.....	16.1.48			1.2.72	
— Svend Aage Madsen.....	8.7.19			1.4.72	
— Poul Henning Fabricius Johansen.....	6.10.47			1.10.72	
— Carl Ulrich Illum.....	6.2.48			1.4.73	
Augustenborg:								
overpostbud Christian Nielsen.....	31.8.19	1.4.51	1.7.44		
— Bent Vilfred Sørensen.....	14.12.22	1.4.64	1.4.49	1.11.46	
postbud Karl Valdemar Carstensen.....	19.10.41		1.8.64		
— Theodor Franz Lindemann.....	26.2.44		1.6.68		
— *Jens Jørgen Petersen.....	15.9.45		1.2.74		
landpostbud Aage Hansen (lr. 6).....	13.6.34			1.4.59	
— Henry Andersen.....	14.3.36			1.4.61	
— Henry Petersen.....	9.5.42			1.7.66	
— Willy Sørensen (lr. 6).....	27.1.41			1.10.66	
— Andreas Jørgen Asmussen (lr. 6).....	2.7.40		1.4.63	1.4.68 ¹⁾	
— Hans Mathiesen Gaarde.....	7.10.45		1.11.68	1.9.71	
Bogense:								
overpostbud Ove Sørensen.....	13.3.24	1.4.64	1.8.51	1.5.49	
— Anders Peter Hansen Jæger.....	20.6.36	1.1.71	1.7.63	1.3.62	
postbud Hans Kristian Christensen.....	30.6.40		1.4.66		
— Jørgen Rasmussen.....	4.3.47		1.11.72		
— *Knud Erik Pettersen.....	19.2.49		1.9.74		
landpostbud Arne Fabricius (lr. 5).....	13.12.12			1.4.44	
— Anker Johannes Hansen (lr. 5).....	17.9.09			1.12.45	
— Viggo Jul Gitz (lr. 5).....	25.12.12			1.7.50	
— Henning Frederik Jørgensen (lr. 5).....	31.8.25			1.11.50	
— Børge Bjarne Larsen (lr. 5).....	28.10.26			1.11.50	

1) ude af post- og telegrafv. 1.7.65-31.3.66.

Kontor og personale	Født	I nu- værende stilling	Over- pak- mester	Overpostbud		Postbud	Land- postbud	Fag- prøve
				I	II (postpak- mester)			
<i>(Bogense)</i>								
landpostbud Arne Egon Gitz (lr. 5)	30.4.23						1.8.51	
— Bent Erik Torp Kristensen (lr. 5)	7.6.26						1.7.52	
— Christian Marius Jørgensen (lr. 6)	7.7.24						1.6.53	
— Henning Gudmund Hansen (lr. 5)	15.4.32						1.8.55	
— Poul Eyvind Nielsen (lr. 6)	16.2.27						1.8.56	
— Kaj Henning Hansen	11.10.36						1.1.60	
— Erik Markussen	23.3.36						1.6.60	
— Henning Thorkild Madsen	21.11.40						1.5.64	
— Frede Vesterlund	23.7.41						1.1.65	
— Poul Seidler Madsen (lr. 6)	2.6.42						1.3.65	
— Poul Fugl Hansen (lr. 6)	20.3.42						1.5.65	
— Arne Ole Andersen	12.2.40						1.6.68	
— Leif Holm Hansen	15.11.38						1.11.69	
— Poul Erik Taagaard	16.11.47						1.6.71	
— Jørgen Kristian Nielsen	24.5.27						1.3.74	
Bramming:								
kontorpakmester Svend Aage Laurids								
Erhardsen	25.4.15	1.4.65			1.12.51	1.4.50	1.12.40	
overpostbud Viggo Hansen Knudsen	2.10.10				1.2.51	1.11.49	1.1.38	
— Kristian Martinus Kulmbach	28.11.26				1.12.66	1.12.52		
postbud Hans Christian Hansen	6.2.41					1.1.67		
— Hans Runge Kruse	22.1.24					1.4.72		
— Helge Bejder	25.1.19					1.4.72		
— *Jens Kristian Johansen	12.11.48					1.8.72		
landpostbud Villy Haahr Holm (lr. 5)	20.2.23						1.9.48	
— Poul Dylmer (lr.5)	30.3.28						1.12.49	
— Erik Hommelgaard Sørensen (lr. 5)	4.12.31						1.6.54	
— Ove Erik Sørensen (lr. 5)	27.2.29						1.4.54	
— Egon Georgsen Schmidt (lr. 5)	18.7.31						1.6.56	
— Jens Erling Jensen	7.11.34						1.7.58	
— Tage Petersen	21.10.34						1.7.58	
— Frands Peter Bertelsen	16.3.36						1.4.59	
— Rask Sølbeck Kristensen (lr. 6)	19.7.36						1.7.61	
— Eduard Meyer Andreasen	19.2.38						1.3.62	
— Henning Martin Maae	18.10.39						1.9.62	
— Gustav Vesenberg Nielsen (lr. 5)	23.7.23					1.2.51	1.8.47 ¹⁾	
— Hans Peter Brun (lr. 6)	27.8.44						1.4.69	
— Kjeld Sølbeck Kristensen	19.10.37					1.11.64	1.3.73	
Broager:								
overpostbud Hans August Wissler	24.11.12			1.4.64		1.8.44	1.12.36	
postbud Leif Peter Mortensen	22.5.43					1.2.73		
landpostbud Hans Iver Conrad (lr. 5)	27.4.24						1.5.49	
— Gert Juhler (lr. 5)	14.6.31						1.2.56	
— Hjalmar Hansen Nielsen (lr. 5)	8.11.28						1.7.57	
1 ledig postbudplads								

¹⁾ landpostbud 1.2.70.

Kontor og personale	Født	I nu- værende stilling	Over- pak- mester	Overpostbud		Postbud	Land- postbud	Fag- prøve
				I	II (postpak- mester)			
Brørup:								
overpostbud Hans Jørgen Pøder.....	29.11.22				1.4.64		1.9.61	1.4.50
— Verner Jørgensen.....	16.7.31				1.7.69		1.1.69	1.9.56
postbud Per Harald Pedersen.....	28.9.34						1.4.59	
— Frede Pedersen.....	16.3.40						1.6.67	1.12.63
landpostbud Bodolf Graves Lauridsen (lr. 5).....	1.3.11							1.5.48
— Viktor Julius Nielsen (lr. 5).....	28.12.12							1.11.48
— Erik Vagn Madsen (lr. 5).....	17.1.26							1.2.51
— Martin Grøn Lyngby (lr. 6).....	18.1.27							1.3.52
— Niels Christian Pedersen Vase (lr. 5).....	20.7.26							1.4.52
— Hans Christian Olsen (lr. 5).....	25.3.32							1.2.55
— Charles Christensen Skjøth.....	24.9.35							1.11.59
— Arnold Preben Skjøth.....	19.2.39							1.3.62
Esbjerg:								
postvagtmester Viggo Jepsen (lr. 17).....	21.9.11	1.4.69 ¹	1.4.40				1.10.35	52/38
— Sigvald Peter Lillerøj Andersen (lr. 14).....	22.5.14	1.4.66 ²	1.2.45				1.6.38	41/44
— Svend Aage Andersen (lr. 14).....	9.12.19	1.9.71 ³	1.9.47				1.1.44	39/47
postbudformand Laurids Egon Schmidt (lr. 10).....	22.3.15	1.4.60 ⁴	1.6.44				1.4.39	44/42
— Svend Oldenburg Christensen (lr. 11)...	3.6.29	1.9.68	1.4.57				1.12.53	43/56
— Arne Pedersen (lr. 11).....	27.1.28	1.7.69	1.7.57		1.6.54		1.2.49	39/55
— Niels Peter Jørgensen (lr. 11).....	31.12.30	1.3.71	1.2.58				1.11.54	47/57
— Mogens Villy Frisdahl (lr. 11).....	7.1.32	1.9.71	1.12.58				1.10.56	38/58
overpakmester Christian Hansen Laugesen (lr. 8).....	17.9.35		1.7.60				1.9.58	42/60
— Roy Howard Tøstesen (lr. 8).....	14.4.34		1.4.61				1.2.61	1.4.57
— Jørgen Jeppe Pedersen (lr. 8).....	7.12.29		1.10.62				1.1.56	41/59
— Verner Aksel Schou Helenius (lr. 8).....	24.3.37		1.9.64				1.3.63	51/64
— Bob Axel Madsen (lr. 8).....	17.3.37		1.4.65				1.1.60	39/62
— Svend Erik Christiansen (lr. 8).....	31.5.40		1.10.68				1.11.64	41/66
— Knud Brynningsen (lr. 8).....	22.4.38		1.4.69				1.7.61	48/64
— Erik Christensen (lr. 8).....	12.1.41		1.7.69		1.3.69 ⁶		1.5.63	47/64
— Poul Tage Holdensen Junk (lr. 8).....	6.4.41		1.9.69				1.6.64	45/65
kontorpakmester Ejvind Gøbel Jacobsen....	29.12.19	1.4.58			1.5.54	1.10.47	1.1.44	
— Erik Jørgensen.....	8.6.25	1.8.61				1.10.52	1.1.49	
— Svend-Aage Jakobsen.....	4.1.27	1.4.62				1.8.57	1.7.49	
— Anton Carl Christian Sørensen.....	19.9.27	1.12.62				1.1.55	1.7.49	
— Henry Eckard Callesen.....	2.8.30	1.4.64					1.9.51	
— Erik Nielsen.....	7.7.36	1.4.66					1.11.58	
— Army Steiness.....	27.11.37	1.5.68					1.3.60	
— Peter Vaupell Christensen.....	1.10.38	1.11.68					1.9.60 ⁶	
— Kaj Lind Fischer.....	5.12.39	1.4.69					1.4.62 ⁶	
— Martin Blæsgaard Nielsen.....	6.2.32	1.9.71				1.7.69	1.7.61	
— Benny Pedersen Hansen.....	20.9.40	1.9.71				1.7.69	1.10.63	
— Søren Abrahamsen.....	22.12.42	1.9.73				1.7.69	1.4.65	

¹⁾ pakmesterformand 1.4.54, postvagtmester 1.9.57. ²⁾ pakmesterformand 1.11.57, postbudformand 1.4.62. ³⁾ postbudformand 1.1.66. ⁴⁾ pakmesterformand 1.10.57. ⁵⁾ chauffør. ⁶⁾ chauffør 1.7.66–31.5.68.

Kontor og personale	Født	I nu- værende stilling	Over- pak- mester	Overpostbud		Postbud	Land- postbud	Fag- prøve
				I	II (postpak- mester)			
(Eshjerg)								
overmontør Andreas Abrahamsen (lr. 7) . . .	11.12.16	1.4.62		1.4.49 ¹	1.2.45	1.10.41		
montør Hans Andresen Sørensen (lr. 5)	13.9.21	1.9.73			1.11.45 ²		
overpostbud Verner Kristensen	20.7.14		1.6.69		1.8.38 ³	47/39
— Gunnar Jensen	8.6.17		1.6.55 ⁴	1.10.47	1.6.46	1.9.41	
— Erik Frederiksen	12.4.19		1.8.57	1.10.49	1.6.46	1.5.43	
— Erik Skov	19.5.27		1.5.58 ⁵	1.10.52	1.6.48		
— Herluf Mikkelsen	15.3.26		1.5.58	1.4.54	1.12.48	1.9.47	
— Verner Holst	19.7.23	1.5.49	1.4.46		
— Kristian Henry Christensen	13.7.27	1.1.55	1.6.49		
— Peter Hansen Petersen	13.2.17	1.6.55	1.7.48		
— Robert Ejler Kjeldsen	29.10.23	1.4.56	1.9.48		
— Svend Aage Nielsen	9.3.24	1.4.57 ⁶	1.11.48		
— Thorvald Emil Hansen	6.12.24	1.4.57	1.1.49		
— Edvard Skaarup Andreassen	25.12.24	1.9.57	1.5.49		
— Vagn Engsted	9.1.25	1.5.58	1.5.49		
— Svend Aage Vestergaard Olesen	8.3.27		1.4.64		1.10.49		
— Mads Christian Laursen	8.2.29		1.4.64		1.3.50		
— Niels Christian Bjørnholt Jensen								
Bjørnholt	15.8.30		1.4.66		1.9.51		
— Steen Tage Fredell	25.4.28		1.10.66		1.10.52		
— Lars Møller-Larsen	25.8.32		1.10.68		1.9.53 ⁷		
— Andreas Wilkenloh Nissen	9.9.22		1.4.64		1.9.60	1.11.48	
— Bent Thommy Skovbach Jensen	14.7.33		1.7.69		1.10.55		
— Erik Christensen	12.1.34		1.5.69		1.5.56		
— Svend Børgesen Laursen	10.5.26		1.4.64		1.6.59	1.11.50	
— Børge Skaarup	4.3.34		1.5.69		1.5.56		
— Bent Christensen	22.9.34		1.10.72		1.1.57		
— Eivin Dahl Sørensen	8.9.29		1.1.69		1.1.56		
postbud Jørn Birger Borgen Paulsen	29.3.35		1.7.57		
overpostbud Jens Aage Beier	25.10.26		1.4.68		1.2.60	1.6.53	
— Søren Schmidt	18.12.35		1.10.72		1.4.58		
— Villy Kyndi Christensen	12.3.36		1.10.72		1.7.58		
— Niels Damgaard	8.1.34		1.7.69		1.7.57 ⁸		
postbud Jacob Christian Bloch Nørgaard	4.7.37		1.11.59 ⁹		
overpostbud Carl-Verner Hansen	16.1.32		1.4.74		1.7.61	1.4.58	
— John Nielsen	1.4.38		1.7.69		1.3.60		
— Kai Mose Jensen	15.3.38		1.10.72		1.1.61		
— Jørn Kristensen	28.9.38		1.7.69		1.7.61		
— Alfred Brødsgaard Nikolajsen	5.3.39		1.10.72		1.10.69	1.10.61	
— Torben Erik Gaulshøj Pedersen	26.3.39		1.10.72		1.11.61		
— Finn Ottosen	8.7.40		1.10.72		1.5.63		
overchauffør Jørgen Brodersen Schmidt	12.7.41	1.9.73		1.4.67 ¹⁰	1.11.63		
— Bendt Amtrup	3.7.41	1.9.73		1.8.68 ¹⁰	1.11.63		
postbud Hans Kristian Hundebøl	24.2.23		1.4.72		
overpostbud Erik Andreas Pedersen	18.11.37		1.10.72		1.3.68	1.11.62	
postbud Normann Simonsen	18.3.38		1.4.63 ¹¹		
— Olaf Pedersen Kikkenborg	9.4.40		1.4.63		

¹⁾ montør I. ²⁾ overpostbud 1.5.49, kontorpakmester 1.4.61, overchauffør 1.4.68–30.11.71. ³⁾ overpakmester 1.1.44, pakmesterformand 1.4.55, postbudformand 1.10.57. ⁴⁾ u.f.nr. 1.1.–31.5.66. ⁵⁾ kontorpakmester 1.4.–31.10.62. ⁶⁾ overchauffør 1.8.68–31.1.69. ⁷⁾ kontorpakmester 1.4.64–30.9.68. ⁸⁾ u.f.nr. 1.4.–31.10.64, chauffør 1.11.66–28.2.67. ⁹⁾ overpostbud 1.2.72–31.10.73. ¹⁰⁾ chauffør. ¹¹⁾ overpostbud 1.7.69–30.11.71.

Kontor og personale	Født	I nu- værende stilling	Over- pak- mester	Overpostbud	Postbud	Land- postbud	Fag- prøve
<i>(Esbjerg)</i>							
postbud Ingolf Marinus Larsen	13.4.41	1.10.63		44/64
overpostbud Evan Bøge Rena	8.2.43	1.9.73	1.6.65		
— Peder Charles Hansen	19.3.40	1.9.73	1.6.64 ¹		
— Bent Pedersen	20.7.41	1.9.73	1.3.65		
— John Heiberg Madsen	22.6.44	1.4.74	1.6.66		
— Tage Arne Larsen	11.5.42	1.4.74	1.7.65		
— Frode Hansen	13.9.40	1.10.72	1.8.65		
overchauffør Bjarne Tommy Ellingsen	12.9.42	1.4.74	1.1.72 ²	1.10.65		
overpostbud Bent Lauridsen	10.7.29	1.4.74	1.4.72		
postbud Karl Theodor Duus	3.12.44	1.4.67		
overpostbud Henry Hübner	26.9.29	1.4.74	1.4.72		
postbud Hans Peter Andersen Sjøgaard	7.2.41	1.12.65 ³		
— Niels Aage Houm Jensen	31.12.42	1.3.66		
overpostbud Ejner Lang Lund Kristensen	13.5.45	1.10.72	1.8.67		
— Arne Lang Lund Kristensen	14.5.45	1.1.74	1.6.66		
postbud Henning Christensen	19.2.44	1.10.66		
overpostbud Bent Thomsen	9.12.40	1.7.69	1.12.66		
postbud Leif Andreas Birk	1.4.46	1.4.67		
— Thorkild Junker	2.10.44	1.12.67		44/71
— Asger Friis	30.5.44	1.4.68		
— Poul-Erik Detlef Jakobsen	6.4.44	1.6.68		
— Jens Nissen Jørgensen	9.5.47	1.10.69		
overpostbud Jørgen Christensen	24.12.43	1.7.69	1.10.68		
postbud Poul Erling Nielsen Gissemann	21.7.44	1.10.68		
— Gert Feldskov Hansen	12.5.47	1.11.68		
— Per Poulsen	15.10.47	1.2.69		
— Kjeld Franzen	4.7.45	1.8.69		
— Mogens Damkjær Beck	4.9.44	1.10.69		
— Hans Erik Martinus Bloch	25.6.43	1.11.69		
chauffør Erik Funch Thomsen	16.10.44	1.6.73 ²	1.12.69		
postbud Gert Madsen	25.12.46	1.12.69		
— Christian Vestergaard Mauritsen	9.9.45	1.12.69		
— Leif Holt Nielsen	9.3.49	1.5.70		
— Eigil Christensen	6.1.46	1.11.70		
— Jørgen Schmidt	31.7.50	1.8.71		
— Bent Nielsen	15.7.51	1.4.72		
— Heinrich Benny Jørgensen	4.9.51	1.4.72		
overpostbud Orla Kristoffersen	30.12.41	1.4.74	1.5.72		
postbud Erik Jørgensen	20.6.45	1.5.72		
— Karl Bent Warborg Nielsen	26.9.46	1.5.72		
— Villy Arnfred Larsen	1.10.46	1.5.72		
— Børge Thomsen	26.3.47	1.6.72		
— Niels Carl Vilhelmsen	16.9.47	1.6.72		
— Alex Richard Kristian Thygesen	6.11.44	1.7.72		
— Tommy Evald Ibsen	14.4.46	1.7.72		
— Paul de Stöckel Quistorff	20.8.48	1.7.72		
— *Poul Erik Harder Mikkelsen	27.6.47	1.10.72		
— *Niels Frederik Vistisen	25.3.47	1.12.72		
— *Roar Johannes Vever	29.4.45	1.2.73		
— *Johnny Nim Andersen	4.3.53	1.2.74		
— *Torben Brunsgaard Nissen	19.2.52	1.3.74		
— *Tommy Lindhardt Jensen	16.2.46	1.5.73		

¹) chauffør 1.8.69–31.8.72. ²) chauffør. ³) jf. u.l. 1.8.–31.10.70

Kontor og personale	Født	I nu- værende stilling	Over- pak- mester	Overpostbud		Postbud	Land- postbud	Fag- prøve
				I	II (postpak- mester)			
<i>(Esbjerg)</i>								
postbud *Anders Bennedsen Schau.....	19.1.50					1.7.73		
— *Poul Warming Biehl.....	27.8.49					1.7.73		
— Kurt Thyssen.....	6.11.53					1.10.74		
— *Kurt Hoppenworth.....	13.11.44					1.1.74		
— *Poul-Erik Madsen.....	25.6.49					1.1.74		
— *Henning Erik Kristensen.....	3.7.54					1.8.74		
landpostbud Kristian Hansen Mejer (lr. 5) ..	27.7.21						1.8.45	
— Aage Gade Larsen (lr. 5).....	16.8.24						1.12.48	
— Zakarias Sørensen (lr. 6).....	2.7.26						1.5.53	
— Aage Mejer (lr. 5).....	2.2.30						1.11.53	
— Jens Ove Kodal (lr. 6).....	5.4.30						1.9.54	
— Egon Østergaard Nielsen (lr. 5).....	9.9.32						1.8.57	
— Villy Madsen (lr. 6).....	24.10.34						1.7.58	
— Bernth Præstiin.....	21.9.35						1.10.59	
— Bent Kjær Brodersen.....	8.5.36						1.7.60	
— Steiner Jensen.....	24.11.37						1.10.62	
— Bent Lykke Jensen (lr. 6).....	24.4.40						1.11.62	
— Viktor Madsen Iversen (lr. 6).....	25.8.40						1.8.63	
— Anders Schmidt Pedersen.....	8.7.41						1.5.66	
Fanø:								
overpostbud Jonny Nørby.....	5.8.26			1.4.64		1.11.49		
postbud Hans Kristian Hansen.....	23.4.44				1.6.70		
landpostbud Jens Mortensen.....	6.11.34					1.11.58	
— Thomas Nissen.....	24.3.33					1.12.65	
Fredericia:								
postvagtmester Johannes Verner								
Vennevold (lr. 17).....	14.5.14	1.7.63 ¹⁾	1.7.46			1.2.43	1.11.39	45/42
— Orla Rosendahl Bøllund (lr. 14).....	20.8.10	1.4.64 ²⁾	1.4.40			1.11.35	44/38
— Frode Urhøj (lr. 14).....	11.12.09	1.9.68 ³⁾	1.12.37			1.11.34	48/37
— Aage Rasmussen (lr. 14).....	1.10.19	1.12.69 ⁴⁾	1.10.48			1.8.44	39/47
— Harald Heinrich Johannes Jessen (lr. 14) ..	3.5.22	1.7.73 ⁵⁾	1.10.54			1.4.46	41/49
postbudformand Erik Holdgaard								
Knudsen (lr. 11).....	25.2.27	1.2.70	1.12.53			1.3.48		43/51
— Jens Peder Helge Pedersen (lr. 11).....	2.5.25	1.9.71	1.10.56			1.2.48		39/52
— Niels Erling Pedersen (lr. 11).....	11.12.33	1.7.73	1.1.60			1.4.56		45/59
— Jens Erling Dam Stabell (lr. 10).....	8.9.34	1.9.73	1.12.60			1.3.59		37/60
overpakmester Ib Nyhave Petersen (lr. 8)...	31.3.38	1.4.64			1.7.60		48/63
— Kjeld Kryger-Jensen (lr. 8).....	8.11.43	1.6.69			1.5.66		41/68
— Bent Bach Pedersen (lr. 8).....	22.7.40	1.10.70			1.12.64		41/70
kontorpakmester Aksel Larsen.....	21.3.21	1.4.61	1.6.56	1.5.48	1.4.45		
— Anders Peter Andersen.....	17.5.21	1.8.62	1.3.53	1.5.47		
— Poul Kristian Ring.....	20.9.21	1.4.63	1.1.53	1.4.45		
— Svend Aksel Edvard Lund.....	24.4.21	1.4.63	1.12.51	1.6.46	1.4.46	
— Svend Aage Rütz.....	10.9.21	1.4.63	1.1.56	1.11.48		
— Henning Verner Madsen.....	9.9.21	1.4.64	1.11.57	1.12.49	1.1.46		
— Johan Wang Petersen.....	25.5.17	1.4.64	1.7.50	1.4.46		
— Svend Henry Hersø Thomsen.....	2.10.25	1.4.64	1.6.56	1.5.49		
— Villy Anton Samsøe.....	4.8.24	1.4.65	1.11.57	1.9.49		
— Anker Nielsen.....	15.7.26	1.4.65	1.4.64	1.3.50		
— Poul Erik Andersen.....	6.7.29	1.4.65	1.4.64	1.8.50		

¹⁾ pakmesterformand 1.7.55, postbudformand 1.5.59. ²⁾ pakmesterformand 1.4.55, postbudformand 1.4.62. ³⁾ pakmesterformand 1.2.54, postbudformand 1.4.64. ⁴⁾ postbudformand 1.5.65. ⁵⁾ postbudformand 1.7.68.

Kontor og personale	Født	I nu- værende stilling	Over- pak- mester	Overpostbud		Postbud	Land- postbud	Fag- prøve
				I	II (postpak- mester)			
<i>(Fredericia)</i>								
kontorpakmester Erik Karl Rasmussen	15.4.27	1.6.65	1.4.64		1.1.51		
— Poul Henning Nielsen	1.7.28	1.4.66		1.8.53		
— Arne Knudsen Petersen	3.1.33	1.4.66		1.2.54		
— Richardt Gandrup	21.1.29	1.4.66		1.7.54		
— Ove Rudolf Bjerrum	11.3.35	1.4.66		1.4.56		
— Gunner Christensen	11.2.36	1.8.66		1.7.58		
— Svend Aage Andersen	6.7.29	1.9.68	1.4.67		1.12.53 ¹		
— Herluf Bent Jensen Nissen	7.4.29	1.4.69		1.3.61	1.7.57	
— Verner Kloster Hansen	28.12.31	1.4.69		1.1.64	1.9.57	
— Jørgen Johan Ebbesen	11.5.40	1.4.69		1.2.62		
— Gunnar Poulsen Sørensen	4.1.42	1.4.69		1.3.64		
— Bent Højmosse Sørensen	2.2.35	1.9.71	1.1.71		1.6.57		
montør Christian Otto Villiam Jensen (lr.7)	10.12.10	1.4.64	1.4.46 ²		1.8.36		
overpostbud Svend Aage Laurberg	25.6.21	1.10.48	1.12.45	1.10.45	
— Elonn Axel Nørholm	27.11.26	1.1.54	1.10.48		
— Johny Raymond Aagaard	8.4.26	1.11.54	1.11.48		
— Karl Børge Henry Jørgensen Brønderud	18.6.23	1.2.55	1.1.49		
— Henry Efraimsen	17.5.26	1.2.55	1.3.49		
— Kaj Bertelsen	18.9.30	1.4.64		1.10.51		
— Egon Georg Andersen	25.5.28	1.4.64		1.4.55	1.7.49	
— Johan Hartvig Pedersen	4.12.30	1.12.68		1.12.52		
— Jørgen Preben Torp	30.4.27	1.3.67		1.6.54	1.9.52	
— Palle Hjort	13.10.31	1.4.68		1.6.54		
— Thomas Peter Hejlesen	1.2.30	1.6.69		1.6.54 ³		
— Ole Jørgensen Ellgaard	20.5.32	1.10.68		1.10.55		
— Bruno Erland Jensen	11.1.31	1.2.69		1.2.56		
postbud Knud Erik Iversen	15.8.33		1.11.57		
— Carlo Frederik Petersen	9.5.35		1.11.58		
— Jørgen Peder Overgaard Konradsen	23.6.37		1.7.60		
overpostbud Erik Sørensen	27.1.35	1.7.69		1.4.59		
postbud Niels Tony Mikkelsen	7.4.38		1.8.60		
— Bent Søren Nøjgaard	24.11.37		1.9.59		
— Vagn Duegaard Jensen	18.11.19		1.4.72		
— Kurt Outzen	1.2.41		1.5.63		
overpostbud Jørgen Petersen	1.4.40	1.9.71		1.12.62 ⁴		
postbud Ib Nybo Jensen	25.3.40		1.8.63		
— Thomas Hermann Svendsen	14.2.38		1.11.63		
overpostbud Harry Holm Nielsen	3.11.40	1.7.69		1.1.64		
postbud Paul Vilhelm Mouritsen	22.1.41		1.2.64		
— Holger Stensgaard Knudsen	29.12.25		1.4.72		
— Jørgen Peder Jensen	18.7.33		1.4.64 ⁵		
— Ejner Lauridsen	2.2.40		1.5.64		
overpostbud Hans Jørgen Grøn Lyngby	20.9.40	1.7.69		1.6.64		
postbud Søren Therkelsen	2.3.41		1.7.64		
— Poul Hansen	2.9.43		1.1.66		
overpostbud Niels Aagaard Saugbjerg	29.5.42	1.7.69		1.4.65		
— Karl Verner Pedersen	5.7.40	1.7.69		1.5.65		

¹) kontorpakmester 1.4.66–31.3.67. ²) montør II 1.10.52, montør I 1.4.54. ³) kontorpakmester 1.4.65–31.5.69. ⁴) chauffør 1.11.65.

⁵) overpostbud 1.7.69–31.8.72.

Kontor og personale	Født	I nu- værende stilling	Over- pak- mester	Overpostbud	Postbud	Land- postbud	Fag- prøve
<i>(Fredericia)</i>							
postbud Kaj Teddy Jensen	9.5.28			1.4.72		
overpostbud Ib Erling Jeppesen	28.4.39			1.1.71	1.6.65		
— Vagn Mølkjær	27.8.41			1.7.69	1.6.65		
postbud Ove Madsen	24.10.40			1.7.65		
— Arne Vagn Nielsen	19.8.28			1.4.72		
overpostbud Flemming Vissing Frederiksen	6.6.38			1.7.69	1.8.65		
— Johannes Johansen	23.2.40			1.1.71	1.9.65		
— Vagn Aaskov Jørgensen	8.9.39			1.7.69	1.9.65		
— Erik Ærensgaard	13.6.43			1.7.69	1.9.65		
— Willy Peter Kjær Jepsen Andersen	27.11.41			1.7.69	1.10.65		
— Vagn Aage Hyldahl Nielsen	29.1.42			1.7.69	1.11.65		
— Bent Bendixen Jensen	2.11.44			1.1.71	1.3.67		
— Karl Kristian Hansen	25.5.38			1.7.69	1.12.65		
— Jon Dalsgaard Johansen	2.1.42			1.7.69	1.4.66		
— Erik Sorgenfri	24.1.43			1.1.71	1.4.66		
— Mogens Bernhardt Kovaltsenko	30.4.43			1.1.71	1.5.66		
— Holger Jensen	5.3.45			1.7.69	1.10.67		
— Frede Flindt	6.6.43			1.1.71	1.8.66		
postbud Vagn Aage Hansen	28.11.27			1.4.72		
overpostbud Ingo Karmark Nielsen	23.9.45			1.1.71	1.11.67		
— Orla Rudolf	3.6.40			1.1.71	1.12.66		
— Vagn Olav Kristiansen	10.7.39			1.1.71	1.5.67		
— Ejgil Refsgaard	22.9.41			1.1.71	1.5.67		
postbud Søren Peder Skou	18.10.44			1.5.67		
— Kurt Anders Larsen	15.12.44			1.5.67		
— Bent Jensen	23.1.44			1.6.67		
overpostbud Georg Overgaard Pedersen	16.7.46			1.1.71	1.5.68		
— Jeppe Jørgensen Ellgaard	22.7.46			1.9.71	1.9.68		
— Paul Martin Outzen	15.8.46			1.4.74	1.9.67		
postbud Harly Erbs	18.10.46			1.12.68		
— Henning Toft Knudsen	19.8.43			1.11.67		
— Sigvald Viggo Petersen	6.7.44			1.11.67		
— Henry Pajbjerg	6.6.44			1.12.67		
— Hans Rudolf Kloster	29.3.42			1.4.68		
— Tony Christian Christensen	11.5.44			1.4.68		
— Arne Vang Viftrup	17.5.44			1.4.68		
overpostbud Kurt Dahl Pedersen	12.8.46			1.3.72	1.5.68		
postbud Poul Erik Bøgebjerg	22.1.45			1.11.68		
— Poul Henning Hansen	29.3.45			1.11.68		
— Jørn Jensen	29.4.46			1.12.68		
— Børge Andreas Hansen	5.12.43			1.12.68		
— Johan Damgaard Laursen	11.5.46			1.12.68		
— Frede Paulsen Juhl	9.8.46			1.5.69		
— Ivan Uldall Andersen	4.9.48			1.10.70		
— Hans Petersen	30.3.46			1.3.70		
— Christian Ruben Jensen	15.9.49			1.9.71		
— Knud Larsen	1.2.47			1.4.71		
— Dennis Hedmark	12.9.44			1.4.71		
— Jørgen Hougaard	9.4.46			1.4.71		
— Ole Dalsgaard Johansen	10.10.47			1.6.71		
— Kelvin Eigil Jørgensen	26.6.46			1.11.71		
— Egon Mosegaard Christensen	28.1.46			1.12.71		
— Niels Jørgen Ditlevsen	14.11.44			1.12.71		
— Leif Kastbjerg Juhler	12.11.45			1.1.72		

Kontor og personale	Født	I nu- værende stilling	Over- pak- mester	Overpostbud	Postbud	Land- postbud	Fag- prøve
<i>(Fredericia)</i>							
postbud Karl Herman Kjær Pedersen	20.7.45				1.3.72		
— Steen Aage Madsen	28.12.49				1.4.72		
— Jens Pustelnik	26.3.49				1.4.72		
— Jørgen Rendebo Jepsen	14.2.51				1.6.72		
— Arne Tulleesen	2.7.48				1.7.72		
— Herluf Albertsen	1.7.48				1.7.72		
— Knud Damgaard	14.5.49				1.8.72		9,2/74
— Eigil Knudsen	12.2.44				1.8.72		9,5/74
— Peter Vestergaard	27.12.48				1.10.72		
— Ole Holst Jensen	4.3.47				1.11.72		
— John Stougaard	5.4.48				1.11.72		
— Leif Nielsen	12.3.46				1.12.72		
— Jørgen Grissell	3.11.46				1.12.72	10,0/74
— Flemming Christian Kastbjerg Juhler	27.8.48				1.3.73		
— Hans Christian Ernst Andersen	17.1.45				1.4.73		
— John Jøger	29.6.48				1.4.73		
— Bent Erik Krarup Sørensen	29.5.45				1.4.73		
— Aage Ramløse Pedersen	2.2.47				1.6.73		
— *Henning Jensen	14.6.53				1.7.73		
— *Arne Dahl Larsen	11.2.48				1.8.73		
— *Steen Ole Kristensen	20.12.44				1.9.73		
— *Niels Erik Andersen	3.6.49				1.9.73		
— *Steen Westergaard	25.6.46				1.7.74		
— *Finn Jensen	22.5.49				1.7.74		
— *Peter Andersen	30.11.51				1.7.74		
— *Kurt Freddy Carlsen	4.7.50				1.8.74		
landpostbud Knud Lind Jochumsen (lr. 5)	18.4.16				1.5.40	
— Eskov Bach (lr. 5)	11.2.16				1.3.40	1.5.43	
— Knud Jul Hansen (lr. 5)	26.12.24					1.6.47	
— Arthur Egon Jakobsen (lr. 5)	22.11.26					1.3.49	
— Helmuth Mygind Bertelsen (lr. 5)	22.7.25					1.10.49	
— Hans Peter Christensen (lr. 5)	22.12.24					1.7.50	
— Vagn Aage Bank (lr. 5)	29.1.27					1.10.50	
— Villy Kjær Kristiansen (lr. 6)	26.3.26					1.11.50	
— Erik Guldager-Olesen (lr. 5)	2.8.30					1.8.53	
— Evar Madsen (lr. 6)	6.6.28					1.3.54	
— Kent Nikolaj Andersen (lr. 5)	1.7.32					1.6.56	
— Knud Børge Ravn (lr. 5)	31.7.31					1.7.56	
— Harley Holm Grand	30.1.38					1.6.62	
— Leif Petersen	15.8.38					1.5.63	
— Bent Sørensen	13.5.40					1.12.63	
— Keld Helge Thomsen	24.3.40					1.1.64	
— Rikard Moesgaard	13.6.40					1.3.64	
— Kjeld Juul Brorly	6.1.43					1.5.66	
— Ingolf Valdemar Nielsen	26.6.41				1.2.64	1.4.74	
— Hans Christian Hulgaard (lr. 5)	9.5.30				1.4.54 ¹	1.7.71	
— Carl Christian Jensen Post Steenholdt	6.10.34				1.8.58 ²	1.6.73	
— Hans Jørgen Johansen	20.8.39				1.10.61	1.5.73	
— Jørgen Thomsen	19.6.43			1.7.69	1.12.65	1.11.71	
— Bent Henning Eggert	18.3.38					1.4.74	

¹⁾ u.f.nr. 1.4.-30.11.62, kontorpakmester 1.4.66-30.6.71. ²⁾ chauffør 1.9.63, overchauffør 1.7.69, postbud 1.6.71, overpostbud 1.9.71.

Kontor og personale	Født	I nu- værende stilling	Over- pak- mester	Overpostbud		Postbud	Land- postbud	Fag- prøve
				I	II (postpak- mester)			
Fåborg:								
kontorpakmester Eivind Holger Nielsen ...	24.1.28	1.4.65		1.4.64		1.3.58	1.8.49	
overpostbud Ebbe Nielsen	5.6.14		1.1.47		1.7.38		
— Ejnar Skovgaard Glasdam	2.1.16		1.3.58		1.11.42	1.2.40	
— Harry Herluf Larsen	5.2.14		1.4.64		1.1.47	1.12.38	
— Peter Johannes Madsen	6.9.29		1.1.67		1.2.60	1.1.53	
— Tage Nielsen Bødker	3.7.37		1.4.74		1.6.67	1.6.60	
— Kaj Bent Berthelsen	12.1.32		1.11.72		1.4.72		
postbud Poul Anker Lauritsen	3.9.41				1.6.70 ¹	1.1.70	
— Peder Bent Pedersen	11.4.48				1.4.72		
— Børge Erhardt Clausen	22.6.46				1.3.73		
— *Henning Hansen	4.2.50				1.1.74		
landpostbud Lars Jørgen Preben Larsen (lr. 5)	10.12.14						1.3.39	
— Søren Glasdam (lr. 5)	8.10.14						1.7.39	
— Aksel Robert Larsen (lr. 5)	17.3.21						1.4.45	
— Josef Larsen Madsen (lr. 5)	5.12.20						1.8.45	
— Kaj Hømmeløff Andersen (lr. 6)	8.2.22						1.7.47	
— Ejvind Nielsen (lr. 5)	23.7.27						1.8.48	
— Axel Naundrup-Pedersen (lr. 5)	16.6.25						1.8.48	
— Jørgen Holm Møller (lr. 5)	3.9.27						1.10.48	
— Ernst Bernhard Jochumsen (lr. 5)	26.9.24						1.1.50	
— Hans Jørgen Jørgensen (lr. 5)	25.10.22						1.4.50	
— Jens Laurits Nielsen (lr. 5)	26.3.27						1.4.50	
— Poul Wismann Lorenzen (lr. 5)	23.7.26						1.7.50	
— Gunnar Højgaard Nielsen (lr. 6)	22.6.25						1.7.50	
— Anton Johannes Emiliussen (lr. 5)	12.3.28						1.4.52	
— Jørgen Peder Roesbjerg (lr. 5)	2.12.30						1.5.53	
— Børge Immerkjær (lr. 5)	7.5.29						1.5.55	
— Lars Peter Hansen (lr. 5)	29.11.31						1.6.57	
— Kjeld Helge Jørgensen	11.9.32						1.11.57	
— Ole Lollesgaard	18.8.35						1.8.59	
— Erik Vagn Pedersen	22.3.35						1.2.60	
— Kristian Tømmerholt	24.6.37						1.6.60	
— Karl Emil Pedersen	31.7.37						1.9.60	
— Ejnar Neldeberg	13.5.37						1.10.60	
— Kaj Emil Andersen (lr. 5)	29.8.20			1.4.64		1.8.51	1.9.44 ²	
— Svend Hansen Roost	20.10.40						1.6.65	
— Bent Jørgensen	25.12.45						1.5.62	
— Jan Holm	19.2.45						1.7.68	
— Ebert Steen Jensen	26.11.43						1.12.68	
— Haagen Richard Blomberg Andersen	8.6.40					1.11.63	1.4.71	
— Kaj Arne Rasmussen	19.3.28						1.6.73	
Glamsbjerg:								
overpostbud Svend Aage Hansen	7.10.26			1.4.67		1.2.57	1.4.52	
— Egil Edwin Jacobsen	21.4.30			1.4.68		1.7.65	1.7.54	
postbud Hardy Christian Heinrich Rasmus- sen	18.12.48					1.2.71		
landpostbud Emil Jensen (lr. 5)	28.4.26						1.7.48	

¹⁾ overpostbud 1.9.70–31.1.72. ²⁾ landpostbud 1.4.69.

Kontor og personale	Født	I nu- værende stilling	Over- pak- mester	Overpostbud		Postbud	Land- postbud	Fag- prøve
				I	II (postpak- mester)			
<i>(Glamsbjerg)</i>								
landpostbud Karl Robert Rasmussen (lr. 5)	12.4.26						1.12.50	
— Svend Egon Thomsen (lr. 5)	29.4.25						1.5.51	
— Hans Jensen (lr. 5)	4.8.29						1.10.54	
— Anders Pedersen	12.3.49						1.11.73	
Gram:								
overpostbud Kai Andersen	12.6.08				1.2.53	1.8.39		
— Gunnar Tranberg	11.2.22			1.4.64		1.4.53	1.7.50	
landpostbud Peder Lausen (lr. 6)	7.9.12						1.1.45	
— Erik Wehner (lr. 5)	21.9.21						1.8.48	
— Christian Elias Johansen (lr. 6)	6.4.23						1.5.49	
— Martin Jakobsen Lebeck (lr. 5)	18.5.27						1.6.51	
— Kristian Mejnert Jørgensen	22.10.28						1.10.57	
— Hans Ejler Gram	5.1.37						1.12.60	
— Ib Lausen	19.6.46						1.5.74	
Gråsten:								
kontorpakmester Poul Robert Hermann	26.6.25	1.11.67			1.4.64	1.8.50	1.6.50	
— Kai Stokbæk	21.6.26	1.9.71			1.4.64	1.6.57	1.6.49	
overpostbud Johannes Jørgen Koch	28.5.29				1.1.68	1.10.58	1.11.54	
— Bent Stokbæk	15.10.33				1.7.69	11.2.67	1.11.57	
— Lloyd Holm Koefoed	4.11.34				1.7.69	1.2.61	1.1.59	
postbud Arthur Egering	4.10.35					1.12.67	1.3.61	
overpostbud Jens Christian Peter Jørgensen	14.9.42				1.4.74	1.12.68		
postbud Kresten Vilhelm Bøtger	28.9.45					1.12.68		
— *Christian August Johannsen	21.12.42					1.1.70		
landpostbud Jes Jessen (lr. 5)	23.4.08						1.12.36	
— Sigurd Steffen Hansen (lr. 5)	20.12.21						1.2.48	
— Carl Hermann Brandt (lr. 5)	18.1.25						11.1.50	
— Svend Aage Philipsen (lr. 5)	13.4.25						1.12.50	
— Boje Hedegaard Bøjsen (lr. 5)	8.6.26						1.1.52	
— Christian Nissen Nissov-Johannsen (lr. 5)	26.2.22					1.6.49	1.2.48 ¹	
— Jørgen Peter Christensen	11.10.36						1.9.63	
— Walter Kraak (lr. 6)	4.11.42						1.12.66	
— Karl Aage Hansen	17.3.45						1.1.70	
Haderslev:								
postvagtmester Holger Skourup (lr. 14)	4.9.09	1.4.63 ²	1.5.39			1.11.34		49/37
postbudformand Peter Johansen Jacobsen (lr. 11)	25.2.23	1.4.66	1.9.50			1.8.47		39/48
— Harald Rohden (lr. 10)	17.12.29	1.4.71	1.10.56			1.9.51	1.1.51	46/54
overpakmester Niels Peter Nielsen Brandt (lr. 8)	4.6.14		1.2.47			1.6.44	1.8.39	43/43
— Hans Herluf Preben Stensdal (lr. 8)	12.11.20		1.2.47			1.12.44		49/46
— Anker Christian Skov (lr. 8)	4.6.35		1.7.60			1.12.58		39/60
— Christian Snitkjær Svendsen (lr. 8)	24.6.45		1.1.72			1.10.67		49/71
kontorpakmester Hans Hansen	11.11.09	1.4.58			1.6.49	1.7.43	1.10.34	
— Christian Heinrich Johann Ferdinand Prüss	7.7.20	1.4.62				1.4.50	1.8.44	
— Carl Henrik Kath	17.9.14	1.4.65				1.4.46	1.10.38	

¹) landpostbud 1.10.54. ²) postbudformand 1.12.58.

Kontor og personale	Født	I nu- værende stilling	Over- pak- mester	Overpostbud		Postbud	Land- postbud	Fag- prøve
				I	II (postpak- mester)			
<i>(Haderslev)</i>								
kontorpakmester Jens Høeg Nielsen	15.8.21	1.11.66			1.4.50	1.12.46		
— Jes Peter Asmussen	23.5.20	1.9.68			1.4.56	1.2.45		
— Peter Christian Schmidt	28.7.27	1.9.68			1.4.64	1.8.51		
— Georg Lauritzen Damm	4.1.34	1.4.69				1.3.61	1.5.56	
montør Asmus Gottfried Nissen (lr. 7)	18.11.12	1.12.68			1.5.47	1.2.43		1.9.38
overpostbud Peter Sabroe Lund	10.12.10				1.11.45	1.2.38		1.2.37
— Jørgen Niels Paulsen	18.7.18				1.6.49	1.8.42		
— Hans Christian Christensen	19.9.16				1.4.51	1.2.45		1.1.42
— Niels Peter Detlefsen Bosack	27.10.15				1.4.54	1.11.45		1.1.42
— Alfred Riis	27.7.25				1.4.56	1.9.46		
— Jørgen Hansen Kramer	26.8.22				1.4.64	1.10.46		
— Albert Emil Paulsen	23.11.23				1.4.64	1.4.48		
— Mads Petersen Schmidt	10.2.20				1.4.64	1.5.49		
— Kaj Christian Andersen	17.11.28				1.4.64	1.12.49		
— Niels Aksel Toft Larsen	5.9.22				1.11.71			1.12.47
— Svend Kjær	8.6.32				1.4.68	1.12.54		
— Aage Palm	20.4.27				1.1.69	1.6.57		1.11.55
postbud Kai Jessen	2.4.35					1.12.61		1.7.57
— Svend Arne Rieck	2.12.35					1.4.62		1.3.58
— Ole Vestinggård	12.10.34					1.4.58		
— Bent Karl Petersen	4.3.38					1.7.60		
— Henning Jensen	30.9.40					1.2.63 ¹		
overpostbud Knud Martin Østergård	25.6.41				1.9.71	1.3.64		
— Svend-Aage Markussen	14.4.43				1.7.69	1.5.65		
postbud Holger Christian Christiansen	26.9.38					1.6.64		
— Ove Jørn Guldbrandt	24.2.44					1.6.65		
overpostbud Bent Sinnerup Christensen	29.3.45				1.9.73	1.9.67		
postbud Hardy Finn Pedersen	31.8.42					1.5.66		
— Bent Hansen	23.5.42					1.10.67		
— Bent Truelsen	17.2.47					1.4.69		
— Hans Asmus Martensen Hansen	17.4.38					1.1.67 ²		
— Henry Jessen	7.6.42					1.10.67 ³		
overpostbud Werner Boisen	7.4.42				1.12.72	1.1.69		
postbud Jørla Peter Nissen	17.3.48					1.5.70		
— Leif Juhler	31.5.45					1.6.69		
— Flemming Nybro	17.10.45					1.9.69		
— Henry Wittenborn	26.9.48					1.9.70		
— Bent Nielsen	5.11.37					1.12.71		
— *Kristian Hansen Ravn	27.12.47					1.8.72		
— *Ove Bjørnskov Klaus	4.5.49					1.11.72		
— *Poul Erik Nielsen	7.5.45					1.12.72		
— *Kaj Ebsen	19.5.49					1.2.73		
— *Frede Marquard Diederichsen	19.3.53					1.4.73		
— *Benny Kristen Lind Kristensen	7.1.52					1.8.73		
— *Flemming Carstensen	6.4.48					1.4.74		
— *Hans Christian Johansen	14.9.48					1.5.74		
— *Willy Frandsen	7.1.46					1.10.74		
landpostbud Georg Junker (lr. 5)	29.10.14							1.5.40
— Carl Christian Heclsberg (lr. 5)	29.5.18							1.7.43
— Niels Jørgen Damgaard (lr. 5)	18.6.20							1.9.46
— Haakon Foged (lr. 5)	3.8.21							1.7.47

¹⁾ tjf.u.l. 1.9.70–31.5.71. ²⁾ u.f.nr. 1.6.69–31.7.70. ³⁾ tjf.u.l. 1.2.–31.7.74.

Kontor og personale	Født	I nu- værende stilling	Over- pak- mester	Overpostbud	Postbud	Land- postbud	Fag- prøve
<i>(Haderslev)</i>							
landpostbud Hans Peter Kjær (lr. 5).....	5.10.22	1.12.47
— Christian Chrestensen Krüger (lr. 5).....	26.2.22	1.12.47
— Einer Knudsen Kjeld (lr. 5).....	24.7.24	1.12.48
— Anton Sørensen (lr. 5).....	25.1.28	1.2.49
— Mathias Iversen (lr. 5).....	8.10.19	1.6.49
— Nis Jessen Hansen (lr. 5).....	28.3.25	1.7.50
— Svend Aage Hansen (lr. 5).....	7.6.27	1.7.51
— Marinus Henrik Beck (lr. 5).....	16.11.25	1.10.52
— Kaj Kjems (lr. 5).....	7.2.32	1.10.53
— Peter Thomsen (lr. 5).....	11.10.29	1.11.55
— Berthold Nielsen (lr. 5).....	8.2.33	1.6.56
— Jørgen Scherrebeck Elley.....	1.8.34	1.8.59
— Vagn Norlander Andersen.....	4.9.36	1.6.60
— Hans Gildberg Byriel.....	29.7.35	1.3.61
— Ewald Weitling.....	13.9.37	1.7.61
— Holger Christensen.....	16.10.37	1.6.63
— Laurids Andersen Buchholz.....	4.9.39	1.7.63
— Christian Petersen.....	25.4.38	1.6.64
— Svend Aage Hansen.....	29.9.40	1.12.65
— Valter Boisen.....	5.6.37	1.1.60	1.3.67
— Bent Jørgensen.....	30.4.44	1.7.67
— Henry Hinrichs (lr. 5).....	17.8.28	1.4.64	1.8.52	1.6.73
— Astor Madsen.....	7.3.39	1.2.61	1.10.70
— Flemming Ungstrup.....	4.9.45	1.12.68	1.10.71
— Svend Kjer Eskildsen.....	29.4.46	1.10.69
— Svend Aage Lange.....	6.12.47	1.8.72
— Kjeld Gunnar Martensen.....	31.7.42	1.12.72
Holsted:							
overpostbud Børge Sørensen.....	24.12.30	1.7.68	1.10.55	1.7.55
postbud Vagn Faaborg Lykke.....	16.12.32	1.2.62	1.2.58
landpostbud Harald Gunnar Madsen (lr. 5).....	16.12.09	1.12.47
— Hans Emil Michaelsen (lr. 5).....	7.8.21	1.12.47
— Svend Aage Hansen (lr. 5).....	11.3.21	1.9.49
— Frank Jensen (lr. 5).....	11.8.30	1.8.55
— Arne Lund Graversen.....	10.9.38	1.7.63
— Hans Petersen (lr. 6).....	6.5.36	1.12.66
— Aage Feddersen.....	4.8.45	1.7.68
— Leif Bech.....	19.5.43	1.6.71
— Vagn Kargo-Petersen.....	14.6.46	1.8.74
Højer:							
overpostbud Jakob Iwer Schmidt.....	12.12.18	1.4.64	1.9.47
postbud Emil Andresen Toft.....	18.3.42	1.4.70
landpostbud Kaj Arthur Nielsen (lr. 5).....	11.9.20	1.11.48
— Jes Lassen Hartung (lr. 5).....	28.12.22	1.12.49
— Christian Boh Monska (lr. 5).....	21.2.31	1.10.56
Kerteminde:							
overpostbud Svend Harald Thygesen.....	17.8.13	1.4.64	1.12.51	1.12.37
— Ejner Emil Mathiasen.....	14.4.27	1.4.64	1.11.57	1.8.49
postbud Frede Hansen.....	14.8.34	1.4.64	1.12.57
— Poul Erik Hansen.....	30.8.40	1.5.70	1.5.63
— Mogens Karstensen.....	23.9.43	1.9.73

Kontor og personale	Født	I nu- værende stilling	Over- pak- mester	Overpostbud		Postbud	Land- postbud	Fag- prøve
				I	II (postpak- mester)			
<i>(Kerteminde)</i>								
landpostbud Magnus Rasmussen (lr. 5)	19.6.23						1.1.47	
— Svend Aage Nielsen (lr. 5)	20.10.22						1.4.47	
— Egon Neuhaus (lr. 5)	7.6.25						1.10.48	
— Poul Ingvor Nielsen (lr. 5)	7.5.24						1.10.49	
— Henning Peter Knudsen (lr. 5)	3.9.27						1.11.51	
— Gunner Ove Larsen (lr. 5)	20.10.29						1.1.54	
— Møller Hansen Thomsen	12.4.37						1.5.66	
— Arne Nielsen	17.3.41						1.5.73	
2 ledige postbudpladser								
Kolding:								
postvagtmester Christian Læbel Andersen (lr. 17)	31.1.15	1.11.70 ¹	1.10.45			1.5.39		40/43
— Harald Jessen Sørensen (lr. 14)	4.1.20	1.9.73 ²	1.9.47			1.2.44		48/46
postbudformand Kaj Lykke Deleuran Hansen (lr. 11)	20.6.12	1.4.69	1.12.42			1.7.37		37/40
— Børge Simonsen (lr. 10)	11.6.22	1.1.71	1.7.49			1.4.46		36/47
— William Arthur Mortensen (lr. 10)	16.10.21	1.10.72	1.9.57			1.10.47		38/49
overpakmester Holger Olsen (lr. 8)	16.6.31		1.10.61			1.6.55		45/59
— Flemming Friis Hansen (lr. 8)	24.7.33		1.12.61			1.5.56		35/61
— Jørn Øhrstrøm Hansen (lr. 8)	18.5.36		1.12.61			1.9.60		41/61
— Jørgen Otto Jørgensen (lr. 8)	20.10.38		1.5.65			1.3.61		45/64
— Jens Jørgen Eskelund-Hansen (lr. 8)	28.4.35		1.6.66			1.6.56		38/61
— Jørgen Kaj Brohus (lr. 8)	30.6.40		1.7.73			1.2.64 ³		42/68
kontorpakmester Børge Jakobsen	16.4.16	1.1.61		1.3.58	1.5.48	1.4.42	1.9.41	
— Andreas Sørensen Frost	22.10.17	1.4.61			1.5.48	1.1.44	1.12.43	
— Poul Arnold Hansen	1.12.15	1.4.62			1.4.49	1.12.39		
— Svend Aage Persson	16.10.24	1.4.63			1.5.51	1.4.46		
— Bendt Ingvor Speedsberg	10.2.29	1.4.64			1.12.57	1.3.50		
— Anker Hein Juhl	3.9.31	1.4.65				1.2.54		
— Viggo Peter Knudsen	2.2.32	1.4.65				1.3.53		
— Markus Christian Harbæk	25.1.33	1.4.66				1.11.55		
— Henning Elmer Jensen	27.11.37	1.3.69				1.3.60		
— Finn Jørgen Pørksen	3.2.42	1.2.73			1.7.69	1.2.65		
montør Aage Wraa-Hansen (lr. 7)	1.4.26	1.9.71			1.2.56	1.4.47		
overpostbud Johannes Christian Nielsen	24.11.16				1.4.46	1.4.42	1.12.40	
— Henry Johannes Løfquist	13.1.24				1.9.51	1.4.46		
— Paul Nikolaj Prochaska Koerstz	20.12.20				1.7.53	1.5.46		
— Gunnar Peter Bruhn	6.10.23				1.1.55	1.4.46		
— Ove Emil Holm	7.9.22				1.1.55	1.2.48		
— Leif Flemming Rossau	26.6.29				1.4.58	1.7.50		
— Peter Andersen	4.2.20				1.4.64	1.3.48	1.5.47	
— Christian Andersen	18.5.18				1.4.64	1.8.52	1.6.42	
— John Frederik Johnsen	22.6.28				1.4.64	1.7.49		
— Kaj Verner Mortensen	11.3.26				1.4.64	1.2.50		
— Carlo Jens Koed Pedersen	4.4.16				1.4.64	1.6.57	1.5.45	
— Kaj Holger Juhl	7.6.31				1.7.66	1.7.52		
— Svend Christensen	23.4.32				1.5.67	1.5.53		

¹) postbudformand 1.2.59. ²) postbudformand 1.4.61. ³) tjf.u.l. 1.5.71–31.1.72.

Kontor og personale	Født	I nu- værende stilling	Over- pak- mester	Overpostbud	Postbud	Land- postbud	Fag- prøve
<i>(Kolding)</i>							
overpostbud Keld Egon Thygesen.....	14.5.32	1.2.69	1.6.53 ¹		
— Kurt Holger Karl Jensen	28.4.26	1.4.64	1.6.61	1.1.48	
— Knud Rasmussen	19.5.33	1.10.68	1.10.55		
— Gunnar Johannes Prochaska Koerstz.....	20.6.24	1.4.64	1.6.61	1.4.50	
— Holger Andreas Krigslund.....	19.5.29	1.5.67	1.8.51	
— Thomas Verner Lund.....	4.7.34	1.3.74	1.4.57		
— Jens Erik Thygesen.....	24.1.35	1.9.73	1.5.57		
— Henning Poulsen.....	21.7.38	1.7.69	1.11.60		
— Poul Erik Jensen.....	25.7.38	1.4.73	1.11.60 ^a		
— Richard Emil Harbæk.....	19.12.38	1.7.69	1.5.61 ³		
— Poul Wallentin Jepsen.....	14.1.40	1.7.69	1.5.62		
— Axel Andersen Frøin Nord.....	3.12.40	1.3.70	1.2.63		
— Niels Jørgen Toft Skovsen.....	8.5.41	1.10.72	1.8.63		
— Aage Christian Pedersen.....	19.7.41	1.10.72	1.11.63		
— Verner Gunner Madsen.....	13.6.38	1.4.74	1.7.63		
— Erling Baagø.....	16.10.39	1.10.72	1.8.63		
— Erik Andersen.....	2.1.43	1.10.72	1.1.66		
— Paul Valdemar Sørensen.....	9.2.40	1.7.69	1.2.64		
— Steffen Mogens Mikkelsen.....	28.11.40	1.7.69	1.4.64		
— Kaj Ravn Paaske.....	5.10.39	1.10.72	1.4.64		
postbud Georg Vilhelm Størmosé.....	5.4.38	1.4.64		
overpostbud Egon Henry Grønnebæk.....	26.2.37	1.10.72	1.4.64		
— Verner Ansager.....	9.10.40	1.4.74	1.6.64		
— Villy Erling Madsen.....	12.8.40	1.9.73	1.4.64 ⁴		
— Ulf Gorell.....	4.8.43	1.9.73	1.12.65		
— Ingvard Fricke.....	17.9.24	1.4.74	1.4.72		
— Poul Brink Jensen.....	3.1.44	1.4.74	1.5.66		
postbud Johannes Vestergaard Hansen.....	18.2.38	1.5.66	1.6.65	
overpostbud Helge Westphal.....	3.9.40	1.7.69 ⁵	1.4.64		
postbud Verner Rasmussen.....	14.9.44	1.1.66		
overpostbud Jakob Hermann Sørensen.....	22.8.42	1.2.73	1.3.66		
— Robert Damgaard.....	28.4.45	1.2.73	1.8.67		
postbud Keld Bork Skovsen.....	12.6.43	1.8.67		
— Henning Nielsen.....	25.10.41	1.8.66		
overpostbud Poul Erik Boysen.....	3.12.45	1.9.73	1.1.67		
postbud Per Freddy Hansen.....	21.2.42	1.1.67		
— Bent Hansen.....	20.7.31	1.4.72		
overpostbud Henning Fallesen Wiuf.....	9.1.44	1.9.73	1.6.67		
postbud Alfred Robert Bøgebjerg.....	30.5.44	1.7.67		
— Oswald Holger Østergaard.....	9.10.43	1.7.67		
— Henry Waldemar Baumann.....	23.6.42	1.7.67		
— Poul Mogensen.....	30.7.25	1.4.72		
— Leif Juul Skelskov.....	26.9.44	1.1.68		
— Benno Damkjær Juhl.....	13.7.37	1.11.59 ⁶		
— Henning Rode Jakobsen.....	29.12.41	1.3.68		
— Poul Bernt Juhl.....	5.7.47	1.8.68		
— Erik Buch.....	8.3.33	1.4.72		
— Hans Iver Adsbøl Schmidt.....	8.8.43	1.12.68		
— Johannes Thomsen.....	7.1.47	1.5.70	1.3.69	
— Orla Sørensen.....	1.3.48	1.2.70		

¹⁾ kontorpakmester 1.4.66–31.1.69. ²⁾ kontorpakmester 1.4.69–30.11.72. ³⁾ u.f.nr. 1.9.65–31.1.66. ⁴⁾ tjf.u.l. 1.2.–30.4.71. ⁵⁾ tjf.u.l. 1.9.73–31.8.74. ⁶⁾ u.f.nr. 1.3.63–29.2.64, ude af post- og telegrafv. 1.3.64–30.6.71.

Kontor og personale	Født	I nu- værende stilling	Over- pak- mester	Overpostbud	Postbud	Land- postbud	Fag- prøve
<i>(Kolding)</i>							
postbud Henning Runge Frost	26.3.48				1.5.70		
— Henrik Andersen	19.4.49				1.5.70		
— Henning Jensen	16.4.50				1.4.72		
— *Preben Jensen	2.8.50				1.6.72		
— *Niels Christian Knudsen	30.9.50				1.10.71		
— *Jan Ingemann Thomsen	9.1.51				1.4.72		
— *Jan Truelsen	30.7.51				1.4.72		
— *Verner Frede Thomsen	5.5.52				1.5.73		
— *Bent Christensen	28.4.45				1.10.72		
— *Svend Erik Anker	2.5.53				1.6.73		
— *Jørgen Lentz Sørensen	3.8.53				1.8.74		
— *Hans Ole Gormsen	21.9.53				1.10.73		
— *Per Mølgaard Madsen	18.2.54				1.3.74		
— *René Grevy	31.5.47				1.5.74		
— *Hans Henning Møller	11.4.49				1.5.74		
landpostbud Kristian Lund Hansen (lr. 5)	27.4.06					11.1.33	
— Ove Ejnar Jakobsen (lr. 5)	17.2.09					1.4.38	
— Kristian Marius Nielsen (lr. 5)	11.8.13					1.5.38	
— Vagn Manfred Dam Knudsen (lr. 5)	31.5.15					1.3.40	
— Niels Borgwardt Skovholm (lr. 5)	11.6.17					1.7.41	
— Hans Tage Larsen (lr. 5)	19.10.16					1.9.41	
— Ejner Kjeldsen (lr. 5)	17.11.19					1.12.43	
— Johannes Børner Kusk (lr. 5)	31.7.18					1.5.44	
— Arne Mejer Hansen (lr. 5)	9.9.18					1.7.45	
— Johannes Thomsen (lr. 5)	1.11.20					1.2.46	
— Henry Jepsen (lr. 5)	30.6.22					1.2.48	
— Harald Simonsen Jessen (lr. 5)	25.3.23					1.6.48	
— Knud Børge Christensen (lr. 5)	1.3.22					1.8.49	
— Niels Arne Jensen Ladekarl (lr. 5)	2.7.19					1.11.49	
— Gunnar Englund Olsen (lr. 5)	5.1.24					1.1.50	
— Villy Johannes Olsen Tingleff (lr. 5)	7.10.24					1.5.50	
— Kristen Lund Eriksen (lr. 6)	2.8.24					1.7.50	
— Ervin Adolf Attermann (lr. 5)	21.7.24					1.11.50	
— Aage Lyngsø Mortensen (lr. 5)	28.10.24					1.11.50	
— Verner Jensen (lr. 5)	20.8.28					1.3.51	
— Arne Marinus Hansen (lr. 5)	4.8.27					1.10.51	
— Peter Marius Nissen (lr. 5)	28.11.27					1.5.52	
— Axel Eskelund (lr. 5)	6.5.27					1.12.52	
— Hans Peder Pedersen (lr. 5)	9.12.28					1.7.53	
— Svend Aage Andersen (lr. 5)	18.2.32					1.2.56	
— Leif Orbansen Pedersen (lr. 5)	24.12.31					1.7.56	
— Aksel Gustav Pallesen (lr. 5)	30.8.28					1.6.57	
— Poul Arildsen (lr. 5)	16.8.33					1.6.57	
— Johannes Andersen	23.6.34					1.10.57	
— Poul Borck Due	24.11.35					1.1.59	
— Erling Madsen	30.12.39					1.6.63	
— Ib Johan Rosendal Nielsen	7.8.27					1.4.72	
— Anders Emil Eriksen	11.3.44					1.7.68	
— Henning Agerfeldt Petersen	18.8.45					1.9.69	
— Ole Kyed Kirchner Kjærhus	25.5.44					1.7.71	
— Poul Henning Eneberg	29.9.45					1.10.72	
— Gunnar Utoft Petersen	21.7.46					1.10.74	

Kontor og personale	Født	I nu- værende stilling	Over- pak- mester	Overpostbud		Postbud	Land- postbud	Fag- prøve
				I	II (postpak- mester)			
Løgumkloster:								
overpostbud Nis Jørgen Brodersen	13.5.20				1.4.56	1.5.47	1.6.44	
— Laust Christian Outzen	30.3.21			1.4.64		1.9.48	1.8.46	
— Jørgen Jørgensen Larsen	22.10.25			1.4.64		1.6.59	1.10.50	
landpostbud Hans Christian Bahnsen (lr. 5)	19.4.23						1.6.46	
— Hans Thomsen Lausten (lr. 5)	26.11.26						1.12.49	
— Jørgen Andersen Nissen (lr. 5)	22.5.26						1.5.50	
— Arne Jensen (lr. 5)	17.1.31						1.10.55	
— Jens Peter Hattesen (lr. 5)	26.10.29						1.5.56	
— Walter Plotnikof	1.3.33						1.2.58	
— Svend Aage Nissen	23.6.34						1.10.72	
Marstal:								
overpostbud Albert Kristian Terkelsen	28.9.18			1.4.64		1.12.43		
postbud Ejner Rasmussen	10.2.22					1.1.74		
— Christen Hansen	20.12.22					1.1.74		
landpostbud Johannes Jensen (lr. 5)	28.1.23						1.3.48	
— Anker Hermansen	23.12.32						1.1.58	
Middelfart:								
kontorpakmester Erland Reinholdt Jørgen Jørgensen	18.6.08	1.4.61		1.5.52	1.12.35	1.11.30		
— Jørn Vilhelm Mortensen	8.4.21	1.4.62			1.5.52	1.5.45		
— Gunnar Gennerskov Fischer Rasmussen	14.5.29	1.4.65		1.4.64		1.8.53	1.12.51	
— Fridell Holmberg Frandsen	4.4.30	1.4.66				1.1.61	1.7.53	
overpostbud Børge Hansen	23.6.23				1.4.57	1.7.51	1.5.47	
— Jeppe Larsen Toft	30.7.27			1.4.64		1.2.52	1.11.49	
— Ove Richardt Madsen	28.7.25			1.4.64		1.5.52	1.11.49	
— Carl Christian Oscar	28.9.30			1.7.66		1.12.53	1.7.52	
— Vagn Jensen Rohde	28.9.29			1.9.67		1.3.57	1.9.53	
— Hans Børge Hansen	2.5.28			1.2.68		1.11.61	1.2.54	
— Vagn Mathisen	28.6.39			1.10.72		1.10.61		
— Karl Erling Jacobsen	20.12.37			1.7.69		1.7.63		
— Henning Pedersen	10.9.40			1.9.73		1.11.63		
postbud Boje Mandahl Larsen	28.11.39					1.11.64 ¹⁾		
overpostbud Svend Otto Vigtoft Andersen	25.10.43			1.9.74		1.6.67		
— Hans Ejler Nicolaisen	11.9.45			1.1.71		1.4.68		
postbud Preben Lundager Jensen	5.5.43					1.5.68		
— Vagn Behrendt Jørgensen	4.11.42					1.11.69		
— Poul Erik Iversen	11.1.46					1.12.69		
— *Mogens Møller	26.7.44					1.9.73		
landpostbud Niels Jensen Nielsen (lr. 5)	17.5.12						1.11.41	
— Martin Juhl Madsen (lr. 5)	23.12.23						1.11.48	
— Vagner Vilkær Poulsen (lr. 5)	16.11.31						1.8.55	
— Erik Rasmussen (lr. 5)	6.8.32						1.4.57	
— Karsten Ove Kyhe	27.5.38						1.6.61	
— Preben Fløjstrup Esborn	10.8.35						1.9.60	
— Niels Aage Hansen	1.4.36						1.3.62	
— Ib Mastrup Hansen	14.1.43						1.11.65	
— Henning Albrechtsen	7.1.43						1.10.66	
— Poul Erik Lorenzen	20.11.45						1.2.70	
— Vagn Pedersen	4.11.32						1.3.74	

¹⁾ overpostbud 1.9.73–31.8.74.

Kontor og personale	Født	I nu- værende stilling	Over- pak- mester	Overpostbud		Postbud	Land- postbud	Fag- prøve
				I	II (postpak- mester)			
Nordborg:								
kontorpakmester Frederik Jensen Schmidt..	30.10.24	1.4.69		1.4.57	1.6.47		
overpostbud Hans Lage	24.1.24			1.4.64	1.2.49		
— Per Nicolaisen	27.1.37			1.9.73	1.11.65	1.5.60	
— Jørgen Heinrich Petersen	24.4.36			1.7.69	1.2.62		
postbud Verner Petersen	10.6.42				1.6.68		
— Poul Andersen	20.8.45				1.7.71	1.7.68	
— Poul Henning Nagel Pedersen	21.4.42				1.3.69		
— *Tonny Kurt Nielsen	27.7.45				1.6.71		
landpostbud Ejnar Lausen (lr. 5)	12.5.22					1.5.46	
— Peter Lemke (lr. 5)	19.1.21					1.8.48	
— Hans Peter Jensen (lr. 5)	22.1.25					1.11.49	
— Jakob Hansen (lr. 5)	10.4.29					1.12.54	
— Holger Petersen (lr. 5)	5.10.31					1.7.55	
— Friedrich Struensee Schmidt	10.9.33					1.6.58	
— Peter Jensen Christensen	3.6.38					1.11.60	
— Christian Schultz	14.10.36					1.4.62	
— Hans Jensen Christensen	20.10.39					1.10.62	
— Mathies Jensen	12.7.40				1.3.64	1.6.66	
— Niels Peter Nielsen	20.5.38				1.12.62	1.7.66	
— Egon Feike	5.9.42				1.12.71	1.12.67 ¹⁾	
— Frederik Kolb	9.8.47					1.1.73	
— Arne Dan Holm Larsen	10.9.48					1.2.73	
— Børge Kjeldgaard Neesgaard	28.6.42					1.3.73	
— Johnny Kundendorff	7.7.50					1.10.73	
Nyborg:								
postvagtmester Holger Gunnar Jacobsen (lr. 14)	14.10.07	1.4.66 ¹⁾	1.9.36		1.5.32	37/35
postbudformand Poul Steffensen (lr. 11)	10.2.16	1.12.72	1.7.46		1.11.42	1.12.41	39/44
— Karl Georg Hansen (lr. 11)	14.11.20	1.12.72	1.2.47		1.12.44	46/46
kontorpakmester Ove Steffensen	27.11.26	1.4.66		1.4.64	1.6.53	1.2.50	
— John Ole Jönsson	16.11.39	1.12.67			1.3.62		
— Jørgen Theilgaard Jørgensen	24.8.32	1.2.71		1.12.68	1.12.55		
— John Højvang Hansen	20.11.41	1.9.71		1.4.71	1.5.63		
overpostbud Karl Bendixen	25.4.09		1.1.56	1.4.46	1.9.37	1.8.36
— Carl Gustav Ægidius Hansen	17.8.13	1.1.56	1.9.45	1.4.40
— Thorvald Hansen	5.7.22		1.4.64		1.5.49	1.4.46
— Niels Ejnar Jørgen Nielsen	28.3.22		1.4.64		1.7.58	1.1.52
— Poul Bender Nielsen	12.8.36		1.10.72		1.11.58	
— Arne Madsen	5.9.39		1.10.72		1.5.62	
— Torben Ejvind Madsen	10.4.40		1.9.73		1.12.62	
— Hans Oluf Knudsen	8.4.40		1.9.73		1.6.63	
— Kai Bregnholm Nielsen	20.11.42		1.10.72		1.3.65	
postbud Kaj Littrup Laugesen	21.2.39		1.12.63	
overpostbud Niels Henning Hansen	1.2.41		1.9.73		1.6.64	
postbud Gudmund Hansen	6.2.40		1.7.64	
— Ingolf Mehly Larsen	14.5.42		1.12.64	45/66
— Kaj Skøt	2.6.45		1.9.67	
— Bent Preben Bondegaard Hansen	19.8.46		1.9.67	
overpostbud Allan Hansen	8.8.44		1.9.73		1.10.67	
— Villy Langkjær Kristensen	1.11.42		1.9.73		1.12.67	

¹⁾ landpostbud 1.2.74.

Kontor og personale	Født	I nu- værende stilling	Over- pak- mester	Overpostbud	Postbud	Land- postbud	Fag- prøve
<i>(Nyborg)</i>							
postbud Hans Aage Mortensen.....	18.2.48	1.4.70		
overpostbud Ervin Kurt Petersen.....	1.11.49	1.2.74	1.10.71		
postbud Ole Clement.....	11.9.51	1.4.72		
— Preben Hansen.....	4.9.48	1.9.72		
— Erling Breumlund Jepsen.....	12.11.44	1.10.72		
— Hugo Steen Hansen.....	26.12.46	1.10.72		
— Uno Jensen.....	28.3.42	1.4.73		
— *Helge Torben Jørgensen.....	7.7.47	1.10.73		
— *Vagn Bergsøe Bertelsen.....	26.8.49	1.10.73		
landpostbud Anders Christian Rasmussen (lr. 5).....	18.8.14		1.11.39 ¹	
— Hjalmar Knudsen (lr. 5).....	1.1.17		1.11.42	
— Ejner Jørgensen Holck (lr. 5).....	6.1.19		1.2.43	
— Svend Aage Larsen (lr. 6).....	10.8.24		1.4.46	
— Rasmus Johan Mouritsen (lr. 5).....	2.9.25		1.4.48	
— Iver Rasmussen (lr. 5).....	18.3.23		1.10.48	
— Christian Hansen (lr. 6).....	5.1.27		1.12.48	
— Poul Ivan Nikolajsen (lr. 5).....	27.6.25		1.7.50	
— Arne Hartvig Johannessen (lr. 5).....	21.9.26		1.5.51	
— Bent Walter Hansen (lr. 5).....	3.9.27		1.6.51	
— Bendt Johannes Vest Hansen (lr. 5).....	1.11.29		1.11.53	
— Svend August Mickleit (lr. 6).....	14.8.30		1.8.54	
— Svend Holger Aagaard (lr. 5).....	28.11.14	1.10.54	1.3.42	1.12.38 ²	
— Christian Tormod Hansen (lr. 6).....	3.10.28		1.11.54	
— Ove Rasmussen (lr. 6).....	11.7.30		1.1.56	
— Jørgen Kjær Jensen (lr. 5).....	10.9.33		1.12.56	
— Flemming Jeppesen (lr. 6).....	6.7.35		1.10.60	
— Arne Rasmussen.....	9.2.38		1.5.62	
— Bent Albæk Christensen.....	2.7.43		1.12.67	
— Poul Magnus Hansen.....	28.2.29		1.4.72	
— Thorkild Ooppelstrup Jensen.....	15.5.38	1.6.64	1.4.62 ³	
— Svend Kaj Ejner Andreassen (lr. 5).....	11.3.31	1.1.58	1.4.52	1.12.72	
— Henning Gunnar Kristensen.....	24.6.43		1.4.72	
Nørre-Åby:							
postbud Evald Rohde Andersen.....	7.4.35	1.6.60		
— Hans Erik Jensen.....	8.8.45	1.4.68		
landpostbud Karl Aage Jensen (lr. 5).....	19.4.08		1.11.37	
— Kaj Ejgil Marxen (lr. 5).....	29.1.15		1.2.42	
— Emil Hansen (lr. 5).....	18.3.14		1.1.43	
— Helge Larsen (lr. 5).....	6.9.25		1.5.50	
— Niels Henning Hansen (lr. 5).....	18.7.27		1.8.50	
— Oskar Peter Pedersen (lr. 5).....	20.3.27		1.6.53	
— Poul Nielsen.....	26.4.42		1.9.65	
— Aksel Refsgaard.....	17.11.42		1.5.69	
— Erling Bernild Hansen.....	2.2.34		1.10.72	

¹) landpostbud 1.9.39. ²) landpostbud 1.2.58. ³) landpostbud 1.9.71.

Kontor og personale	Født	I nu- værende stilling	Over- pak- mester	Overpostbud		Postbud	Land- postbud	Fag- prøve
				I	II (postpak- mester)			
Odense:								
postvagtmester Arnold Edmund								
Thygesen (lr. 18)	23.2.10	1.4.69 ¹	1.4.40			1.2.39	1.2.37	49/38
— Benny Bøgelund (lr. 14)	22.12.10	1.3.59 ²	1.4.40			1.6.35	42/38
— Hugo Emil Nielsen (lr. 17)	13.10.20	1.4.69 ³	1.2.48			1.7.45	47/47
— Ejnar Johannes Andersen (lr. 14)	12.11.17	1.4.63 ⁴	1.9.47			1.10.46	1.11.42	46/47
— Johan Christian Lund (lr. 14)	24.2.16	1.4.63 ⁵	1.10.44			1.3.40	39/43
— Kaj Hugo Larsen (lr. 14)	10.1.16	1.1.66 ⁶	1.7.46			1.8.43	40/45
— Svend Christian Møller								
Jørgensen (lr. 14)	18.12.20	1.2.69	1.2.48		1.1.45	48/47
— Alfred Johannes Nielsen (lr. 14)	18.1.19	1.9.71 ⁷	1.7.49		1.3.49	1.4.43	48/48
— Svend Erik Horsted Eriksen (lr. 14)	1.8.35	1.11.72 ⁷	1.8.62		1.11.56	42/60
— Egon Didriksen (lr. 14)	22.4.25	1.1.74 ⁸	1.9.50	1.6.49	1.8.46	39/50
postbudformand Gunnar Brunkær								
(lr. 11)	14.3.22	1.4.69	1.2.49		1.4.46	41/48
— Niels-Kristian Isaksen (lr. 11)	29.3.29	1.9.71	1.4.55		1.4.50	53/53
— Viggo Henry Jepsen (lr. 11)	22.9.24	1.10.72	1.2.51		1.9.46	36/49
— Alfred Villy Demant (lr. 11)	2.12.21	1.10.72	1.2.51		1.12.46	44/49
— Mogens Finn Traczyk (lr. 11)	15.5.26	1.10.72	1.4.51		1.6.47	45/50
— Erik Aksel Erling Brandt (lr. 11)	27.1.22	1.10.72	1.6.50		1.11.46	39/49
— Tage Gunner Larsen (lr. 11)	25.5.22	1.2.74	1.11.51		1.8.48	1.2.48	40/50
— Robert Kristian Hansen (lr. 11)	11.11.24	1.7.74	1.11.54	1.7.51	1.8.48	43/53
overpakmester Henry Gothard								
Andersen (lr. 8)	7.12.18		1.10.49			1.11.48	1.1.43	47/47
— Poul Oscar Henriksen (lr. 10)	29.11.23		1.6.51			1.7.49	1.10.46	39/48
— Mogens Koborg Johansen (lr. 10)	7.6.21		1.12.54			1.9.49	42/50
— Axel Løgsted Larsen (lr. 10)	11.11.28		1.4.55			1.12.49	48/53
— Egon Nicolajsen (lr. 10)	22.6.28		1.10.57			1.7.50	41/53
— Martin Henrik Pedersen (lr. 10)	15.7.30		1.4.58			1.12.54	42/56
— Claus Theodor Wilhelmsen (lr. 10)	16.5.31		1.12.58			1.6.56	46/57
— Henning Sørensen (lr. 10)	30.11.24		1.2.59			1.1.52	1.7.49	45/51
— Mogens Freddy Dalager (lr. 10)	9.7.30		1.2.59			1.8.51	37/54
— Børge Hansen (lr. 10)	16.4.32		1.6.59			1.5.53	39/56
— Bent Kristian Nielsen (lr. 8)	7.12.29		1.4.60			1.10.53	42/55
— Bendt Jepsen (lr. 8)	9.12.31		1.12.60			1.1.53	46/60
— Svend Aage Andersen (lr. 8)	5.6.33		1.12.61			1.8.56	41/60
— Jørn Kudahl Isaksen (lr. 8)	9.1.33		1.12.61			1.2.57	40/61
— Jes Højer Johannsen (lr. 8)	1.11.32		1.12.61			1.4.57	48/58
— Leif Christensen (lr. 8)	28.8.36		1.9.62			1.11.58	39/62
— Ib Geisle (lr. 8)	14.2.38		1.9.62			1.6.60	49/62
— Povl Erik Nielsen (lr. 8)	24.3.38		1.9.62			1.4.59	44/62
— Villy Thomsen (lr. 8)	24.9.35		1.5.63			1.1.58	36/62
— Svend Aage Hansen (lr. 8)	7.3.37		1.7.63			1.7.59	40/62
— Henning Kiltøfte Rasmussen (lr. 8)	28.4.38		1.7.63			1.8.60	37/62
— Aage Frahm (lr. 8)	15.9.38		1.7.63			1.10.59	49/62
— Henry Mathias Nissen (lr. 8)	2.8.38		1.6.64			1.11.60	50/62
— Carlo Thorup (lr. 8)	23.4.39		1.5.65			1.9.61	46/62
— Kai Leo Jensen (lr. 8)	15.9.40		1.5.65			1.11.63	49/65
— Jørgen Jørgensen (lr. 8)	22.4.41		1.12.65			1.8.63	42/64

¹) pakmesterformand 1.2.47, postbudformand 1.9.54, postvagtmester 1.9.57. ²) pakmesterformand 1.6.49, postbudformand 1.12.54. ³) pakmesterformand 1.6.55, postbudformand 1.4.58, postvagtmester 1.2.60. ⁴) pakmesterformand 1.11.57, postbudformand 1.2.60. ⁵) postbudformand 1.4.62. ⁶) pakmesterformand 1.6.57, postbudformand 1.5.63. ⁷) postbudformand 1.4.69. ⁸) postbudformand 1.9.69.

Kontor og personale	Født	I nu- værende stilling	Over- pak- mester	Overpostbud		Postbud	Land- postbud	Fag- prøve
				I	II (postpak- mester)			
<i>(Odense)</i>								
overpakmester Holger Lundby (lr. 8)	8.11.37	1.12.65			1.5.62		44/64
— Willy Christensen (lr. 8)	23.2.41	1.7.66			1.6.63		46/65
— Erik Viktor Pedersen (lr. 8)	20.2.39	1.4.67			1.6.62		39/64
— Ib John Petersen (lr. 8)	9.10.40	1.9.66 ¹⁾			1.4.51		43/66
— Carl-Erik Fritzbøger (lr. 8)	12.8.43	1.10.68			1.12.65		50/68
— Aleks Preben Andersen (lr. 8)	4.8.40	1.6.69			1.1.63		42/65
— Mogens Søgaard Pedersen (lr. 8)	20.3.38	1.6.69			1.12.62		40/64
— Keld Bent Jensen (lr. 8)	3.3.38	1.9.69			1.2.63		46/64
— Kurt Andersen (lr. 8)	17.3.38	1.12.69			1.6.63		49/64
— Villy Søgaard (lr. 8)	3.7.40	1.4.70			1.7.63		37/65
— Leo Nielsen (lr. 8)	29.8.40	1.4.70			1.7.63		37/67
— Erik Landholt (lr. 8)	5.10.35	1.4.70			1.8.63		41/64
— Orla Hansen (lr. 8)	10.7.38	1.4.70			1.11.63		47/64
— Bent Johannes Andersen (lr. 8)	8.4.44	1.4.70			1.7.65		49/67
— Leif Rødberg Hansen (lr. 8)	21.5.45	1.4.70			1.7.66		44/69
— Ole Karl Reinhold (lr. 8)	20.5.44	1.11.71			1.6.65		45/69
— Ivan Andersen Mørkenborg (lr. 8)	31.7.45	1.3.72			1.9.67		46/71
— Leif Bakdal (lr. 8)	2.3.41	1.11.73			1.5.68		44/69
kontorpakmester Bruno Albin Andreas								
Bay Hansen	25.11.12	1.4.58	1.4.49	1.11.44 ²⁾	1.9.37		
— Børge Jensen	20.5.20	1.3.61	1.4.54	1.5.49	1.3.45		
— Helge Mengers Christiansen	5.5.22	1.4.61	1.3.55	1.4.50	1.11.46		
— Peder Henning Rasmussen	27.10.20	1.4.61	1.4.57	1.10.49	1.4.45		
— Mogens Johannes Harald Nielsen	26.9.25	1.4.62	1.2.58	1.7.50	1.10.46		
— Henning Clement Pedersen	6.12.27	1.4.62	1.2.52	1.1.49		
— Bent Andersen	30.12.31	1.4.62	1.4.55	1.1.53		
— Knud Alfred Hansen	17.9.25	1.4.62	1.3.56	1.8.48		
— Helmuth Madsen	2.1.32	1.5.62	1.3.56	1.2.53		
— Mads Jørgen Nielsen	16.3.31	1.4.63	1.8.55		
— Kaj Egon Hansen	15.2.32	1.4.64	1.3.53		
— Jørgen Juul Pedersen	31.12.34	1.4.64	1.1.56		
— Poul Henning Larsen	18.2.35	1.4.64	1.2.57		
— Thorkild Hansen	21.4.37	1.4.66	1.7.59		
— Henning Holmberg Rasmussen	27.3.39	1.4.67	1.7.62		
— Poul Gerhard Hansen	28.8.34	1.5.68	1.12.56		
— Steen Benny Pannach	8.4.41	1.9.68	1.6.63		
— Kaj Villy Andersen	5.12.36	1.4.69	1.10.62		
— Svend Winther-Jørgensen	11.9.41	1.4.69	1.3.64		
— Erik Kai Pedersen	23.7.41	1.9.71	1.7.69	1.1.63		
— Arne Johannsen Skjold	29.2.40	1.7.73	1.7.69	1.11.63		
— Kaj Skov Nielsen	19.11.38	1.9.73	1.7.69	1.5.64		
— Henning Vind Andreasen	22.8.39	1.9.73	1.7.69	1.5.64		
— Erling Bøgelund Frederiksen	5.9.43	1.9.73	1.7.69	1.2.66		
— Finn Aksel Reinhold Petersen	13.1.37	1.10.73	1.6.72	1.12.64 ³⁾		
— Jørgen Petersen	8.4.39	1.3.74	1.7.69	1.4.65		
montør Børge Ove Peter Jensen (lr. 7)	17.6.23	1.4.63	1.1.47 ⁴⁾		
— Carl Christian Boysen. (lr. 7)	20.3.29	1.4.65 ⁵⁾	1.10.51		
overpostbud Helge Sørensen	7.7.14	1.2.55	1.1.48	1.9.38		
— Helmer Haubro Kaiser	16.2.15	1.4.55	1.4.48	1.3.40		
— Folmer Arkil Jensen	12.3.16	1.2.56	1.5.48	1.5.41		

¹⁾ u.f.n.r. 1.10.68–31.3.70. ²⁾ chauffør 1.8.44. ³⁾ overpostbud 1.7.69–31.8.71

⁴⁾ overpostbud II 1.9.53–31.12.55. ⁵⁾ kontorpak-

mester 1.4.63.

Kontor og personale	Født	I nu- værende stilling	Over- pak- mester	Overpostbud		Postbud	Land- postbud	Fag- prøve
				I	II (postpak- mester)			
<i>(Odense)</i>								
overpostbud Hans Jørgen Larsen	17.5.16		1.2.56	1.10.48	1.8.41		
— Aksel Gunner Hansen	20.12.17		1.5.56	1.4.47	1.10.42		
— Knud Christian Hansen	18.10.16		1.5.56	1.1.49	1.10.41		
— Carl Vilhelm Admirallie Hølmær	11.2.05		1.3.57	1.12.41	1.4.31		
— Børge Hansen	18.4.17		1.3.57	1.4.47	1.2.43	1.4.42	
— Børge Ejner William Pedersen	27.6.18		1.5.60	1.7.46 ¹	1.7.42		
— Johannes Kristian Nikolajsen	26.11.14		1.4.57	1.4.50	1.4.44	1.2.41	
— Kurt Richard Iversen	12.11.13		1.8.57	1.7.50	1.5.44	1.5.38	
— Hans Rudolf Carlo Hansen Kruuse	29.4.10	1.8.44	1.9.36		
— William Hansen	21.6.14	1.2.53 ²	1.3.39		
— Poul Ingvar Rasmussen	20.10.10	1.11.47	1.4.43	1.7.37	
— Hans Børge André Rosenkilde	9.5.16	1.10.48	1.10.41		
— Otto Knud Hansen	7.9.24	1.4.62 ³	1.4.46		
— Svend Aage Johansen	17.4.20	1.11.50	1.5.44		
— Ove Søderholm Christensen	25.9.17	1.11.51	1.3.46		
— Ejvind Nielsen	3.11.23	1.11.52	1.10.48		
— Egon Jacob Eriksen Nielsen	5.5.22	1.5.53	1.12.46		
— Carl Brosbøl	6.9.24	1.3.54	1.4.46		
— Evald Holme Nielsen	20.2.23	1.2.55	1.5.47		
overchauffør Kaj Ejnar Hansen	21.10.27	1.7.63		1.4.55	1.7.50 ⁴		
overpostbud Ingemann Emanuel Hansen	17.11.23	1.5.55	1.9.47		
overchauffør Erling Larsen	26.10.20	1.4.64		1.5.56	1.4.49	1.3.45	
overpostbud Leo Johannes Hovgaard	10.6.20	1.5.56	1.11.49	1.5.46	
— Georg Eigil Larsen	7.8.23	1.3.57	1.11.47	1.4.47	43/51
— Kresten Gustav Larsen	12.8.27	1.3.57	1.9.48		
— Enok Gudman Lydik Jensen	16.11.23	1.4.57	1.1.49 ⁵		
— Børge Mørk Hansen	13.9.27	1.4.57	1.3.49		
— Leif Poulsen	15.2.30		1.4.69	1.3.51 ⁶		
— Villy Børge Jensen	16.4.28	1.8.57	1.5.49		
— Poul Folmer Rasmussen	15.10.27	1.8.57	1.8.50		
— Henning Poulsen	15.2.30		1.4.69	1.3.51 ⁷		
— Thorkild Schmidt	31.8.30	1.2.58 ⁸	1.7.54		
— Anker Peter Hans Ankervig	5.8.18		1.7.69	1.9.42 ⁹		
— Ejner Simon Hansen	26.5.24		1.4.64	1.11.48		
— Mogens Erik Jepsen	6.4.28		1.9.64 ¹⁰	1.5.49 ¹¹		
postbud Holger Christian Ryeauge	24.8.28	1.9.49 ¹²		
overpostbud Erik Christiansen	15.2.29		1.4.64	1.3.50		
— Knud Egon Nielsen	16.7.25		1.4.64	1.9.50	1.3.50	
— Christian Pedersen	16.2.26		1.4.64	1.5.51		
— Karl Georg Rasmussen	27.7.30		1.4.64	1.8.51		
— Bent Andersen	5.9.30		1.4.64	1.10.51		
— Erik Marschall Pedersen	29.5.27		1.4.64	1.10.51		
— Peter Valter Jacobsen	26.6.27		1.4.64	1.10.51		
— Poul Bojsen Christensen	29.10.30		1.4.66	1.11.51		
— Aage Johannes Emanuel May Rasmussen	9.3.27		1.4.64	1.11.51		
— Poul Edwin Hansen	31.1.31		1.4.64	1.2.52		
— Villy Møller	6.2.31		1.4.64	1.3.52		
— Ib Haurvad Nielsen	18.7.31		1.8.66	1.8.52		

¹) chauffør, overchauffør 1.4.57. ²) chauffør 1.6.46. ³) chauffør 1.10.49. ⁴) chauffør 1.5.60. ⁵) overpostbud II 1.1.53–31.5.54.
⁶) overpostbud II 1.5.57, chauffør 1.4.62, overchauffør 1.2.66. ⁷) overpostbud II 1.8.57, chauffør 1.4.62, overchauffør 1.3.64.
⁸) kontorpakmester 1.4.63–28.2.67. ⁹) overpostbud II (overpostbud) 1.5.54–30.6.62, ude af post- og telegrafv. 1.7.62–31.7.63.
¹⁰) overchauffør 1.4.64. ¹¹) chauffør 1.5.61. ¹²) overpostbud 1.10.53, chauffør 1.9.58, postbud 1.4.61, overpostbud 1.9.62, u.f.nr. 1.10.63–31.3.64, kontorpakmester 1.9.71–31.5.73.

Kontor og personale	Født	I nu- værende stilling	Over- pak- mester	Overpostbud	Postbud	Land- postbud	Fag- prøve
<i>(Odense)</i>							
overpostbud Ib Cramer Buch	25.8.27	1.8.66	1.8.52		
— Ib Nielsen	11.6.31	1.9.66	1.9.52		
— Tony Kjerside Christensen	15.8.31	1.1.68	1.1.54		
— Børge Eriksen	11.8.22	1.6.65	1.4.46	
— Henning Nielsen Iversholt	4.3.28	1.2.67	1.2.53		
— Hans Mogens Hansen	12.2.32	1.3.67	1.3.53		
— Frank Elmer Nielsen	3.3.32	1.7.69	1.4.53		
— Henry Thomsen	13.7.28	1.4.67	1.4.53		
— Knud Egon Hansen	3.12.28	1.4.64	1.5.56	1.5.50	
— Knud Aage Marius Nielsen	23.5.32	1.7.69	1.6.53		
— Palle Hollmann	15.7.32	1.8.67	1.8.53		
— Edmund Jørgen Rasmussen	26.7.32	1.7.69	1.8.53		
— Bent Gilberg	29.3.29	1.10.67 ¹⁾	1.10.53		
overchauffør Henning Ejvind Pedersen	13.8.30	1.4.74	1.3.68	1.3.54		
overpostbud Arne Radoor	3.11.24	1.4.64	1.10.63	1.1.49	
— Arne Erik Larsen	8.12.29	1.4.68	1.6.54		
— Tom Walther Jensen	10.2.31	1.4.68	1.6.54		
— Helmuth Rasmus Nielsen	19.6.33	1.10.68	1.10.55		
— Anker Linde Johansen	16.5.23	1.6.65	1.6.49	
— Gunnar Marius Jensen	8.8.30	1.4.68	1.11.54		
— Verner Martin Bundgaard Jensen	19.11.33	1.7.69	1.12.54		
— Erik Gustaf Forstrøm	4.11.30	1.5.68	1.5.55		
— Max Erik Nielsen	30.4.31	1.6.68	1.6.55		
— Jørgen Vilhelm Eriksen	2.11.30	1.8.68	1.8.55 ²⁾		
— Emil Lykke Hansen	28.10.30	1.8.68	1.8.55		
— Verner Ejvind Lund	15.8.28	1.4.64	1.4.62	1.8.51	
overchauffør Hans Arne Jakob Kristensen	9.11.34	1.7.69	1.3.57 ³⁾		
overpostbud Lars Juel Antonsen	26.5.33	1.1.69	1.1.56		
— Kai Erik Nielsen	21.7.35	1.7.69	1.11.57		
— Erik Thrane	20.9.35	1.7.69	1.10.56		
postbud Ivan Arne Hansen	6.11.35	1.3.58		
overpostbud Palle Jegsen Schmidt	6.12.35	1.7.69	1.5.58		
— Verner Mouritsen	26.1.36	1.7.69	1.4.58		
— Aksel Richard Olsen	28.8.29	1.7.69	1.6.60	1.9.54	
postbud Erik Lundsgaard Nielsen	23.8.31	1.4.57		
overchauffør Børge Thorup	28.5.36	1.7.69	1.9.58 ⁴⁾		
overpostbud Egon Bjarne Jørgensen	5.5.36	1.7.69	1.8.58		
— Vagn Erik Jørgensen	8.8.36	1.7.69	1.12.58		
— Ib Haas	26.12.36	1.2.69	1.4.59 ⁵⁾		
— Roland Vesterskov Kristensen	5.3.37	1.7.69	1.7.59		
— Jørgen Andersen I	5.7.37	1.7.69	1.8.58		
— Lars Jeppesen	15.1.38	1.7.69	1.4.60		
— Jørgen Andersen II	25.5.38	1.6.71	1.8.60 ⁶⁾		
overchauffør Bent Andersen	2.2.39	1.6.73	1.6.61 ⁷⁾		
overpostbud Bent Laursen	23.10.38	1.7.69	1.2.61		
postbud Leif Almind Knudsen	14.3.39	1.7.61		
overpostbud Ebbe Høgstrøm Olsen	14.7.39	1.7.69	1.11.61		
postbud Svend Aage Schjødt	31.7.39	1.11.61 ⁸⁾		
— Tage Schmidt	3.12.39	1.4.62		
overchauffør Ib Skov Pedersen	11.8.38	1.9.73	1.5.61 ⁹⁾		

¹⁾ overchauffør 1.7.71–30.9.73. ²⁾ chauffør 1.4.63–30.4.65. ³⁾ chauffør 1.4.66. ⁴⁾ chauffør 1.6.65. ⁵⁾ kontorpakmester 1.4.64–31.1.69. ⁶⁾ chauffør 1.4.63, overchauffør 1.7.69. ⁷⁾ chauffør 1.4.63. ⁸⁾ overpostbud 1.7.69–28.2.74. ⁹⁾ chauffør 1.10.64.

Kontor og personale	Født	I nuværende stilling	Overpakmester	Overpostbud	Postbud	Landpostbud	Fagprøve
<i>(Odense)</i>							
overchauffør Erhardt Knudsen	30.6.40	1.4.74		1.10.62 ¹		
overpostbud Erik Peter Svane	12.6.40			1.7.69	1.10.62		
— Jørgen Hansen	11.10.40			1.7.69	1.2.63		
— Preben Nielsen	26.10.37			1.5.74	1.4.62 ²		
— Verner Rosenfeldt Pedersen	6.2.39			1.7.69	1.4.62		
— Erik Helmuth Lindhardt	5.4.37			1.6.71	1.4.62		
— Bent Aabjerg Nielsen	2.4.41			1.9.73	1.4.64		
— Heinrich Karl Wilkens	5.5.38			1.6.72	1.5.62		
— Johannes Helmuth Elhardt Pedersen	4.5.41			1.6.72	1.8.63		
— Jens Peder Hansen	3.7.41			1.10.72	1.11.63		
postbud Frits Jørgen Eriksen	14.5.39			1.12.62		
— Mogens Kjeld Jørgensen	26.6.38			1.12.62		
overpostbud Bent Kruse	26.1.38			1.7.69	1.12.62		
overchauffør Poul Hansen	11.2.38	1.9.73		1.1.63 ¹		
overpostbud Hans Sigvard Larsen	18.2.40			1.10.72	1.1.63		
postbud Jørgen Walther Schjødt	3.12.41			1.6.64		
— Erik Hansen	8.1.42			1.5.64		
— Sven Hansen	16.2.40			1.2.63		
— Kaj Aage Halskov	31.10.39			1.3.63 ³		
overpostbud Kurt Scharling Jakobsen	5.12.39			1.9.73	1.3.63		
postbud Arne Emil Olsen	25.2.38			1.4.63		
overpostbud Kjeld Jensen	23.12.40			1.10.72	1.5.63		
postbud Laurits Gustav Jacobsen	26.7.21			1.4.72		
overchauffør Hans Christian Gregersen	5.6.37	1.11.73		1.7.63 ⁴		
postbud Henning Ingvard Vestergaard	10.9.40			1.9.63		
overpostbud Preben Berg Pedersen	9.6.42			1.7.69	1.8.63		
— Bendy Erling Andersen	20.8.42			1.7.69	1.11.64		
postbud Kurt Jensen	2.4.42			1.2.65		
overpostbud Finn Christiansen	15.10.42			1.9.73	1.2.65		
postbud Ejgil Ingemann Sørensen	28.10.42			1.1.65		
overchauffør Leo Sebald	25.3.39	1.4.74		1.11.63 ⁵		
overpostbud Dan Breum	31.1.40			1.7.69	1.11.63		
— William Madsen	30.4.40			1.7.69	1.11.63		
postbud Kjeld Villy Jakobsen	21.12.40			1.2.64		
— Flemming Ingolf Madsen	27.2.43			1.6.65		
— Preben Helmer	31.3.43			1.7.65		
overpostbud Tage Nielsen	14.2.41			1.4.74	1.5.64		
postbud Aksel Bechsgaard	3.11.38			1.5.64		
overpostbud Otto Jensen	30.6.41			1.7.69	1.6.64		
postbud Leif Hansen	7.3.39			1.7.64 ⁶		
— Gerhard Knøth	17.3.42			1.7.64		
overpostbud Ove Kofoed Sørensen	25.7.43			1.7.69	1.11.65		
— Ove Jensen	17.5.42			1.4.74	1.8.64 ⁷		
postbud Kai Egelund Nielsen	16.8.40			1.8.64		
overpostbud Kjeld Petersen	9.8.43			1.6.72	1.12.65		
postbud Ove Markussen	29.8.43			1.9.64		
— Flemming de Vos Petersen	26.9.43			1.1.66		
overpostbud Arne Knudsen	22.12.41			1.4.74	1.12.64 ⁸		
overchauffør Steen Pallé Larsen	6.12.43	1.4.74		1.4.66 ⁹		
postbud Arne Winther Hansen	13.11.41			1.3.65		
— Børge Petersen	14.1.38			1.3.65 ⁸		

¹) chauffør 1.3.68. ²) chauffør 1.4.66, overchauffør 1.9.73–30.4.74. ³) kontorpakmester 1.4.69–31.1.74. ⁴) chauffør 1.5.72. ⁵) chauffør 1.5.71. ⁶) chauffør 1.6.69–31.3.71. ⁷) overpostbud 1.7.69–31.12.70. ⁸) overpostbud 1.7.69–28.2.73. ⁹) chauffør 1.6.69.

Kontor og personale	Født	I nuværende stilling	Overpakmester	Overpostbud	Postbud	Landpostbud	Fagprøve
<i>(Odense)</i>							
postbud Henning Strand Pedersen	9.7.41				1.3.65		
— Finn Varny Felsing	6.1.43				1.4.65		
— Marius Christian Kilde	17.9.41				1.5.65		
overchauffør Bent Villy Jørgensen	30.8.42	1.6.74		1.7.69	1.5.65		
overpostbud Frimodt Christian Simonsen	21.8.40			1.4.74	1.5.65 ¹⁾		
overchauffør Tommy Bertel August Iversen	7.5.44	1.4.74			1.9.66 ²⁾		
postbud Bent Nielsen Kold	13.7.41				1.6.65 ³⁾		
overpostbud Mogens Erik Nielsen	28.3.44			1.6.71	1.10.66		
postbud Aage Ejgil Rasmussen	5.9.42				1.7.65		
— Hans Alfred Schjødt Pedersen	8.9.44				1.10.65		
— Niels Jørn Larsen	5.10.44				1.11.65		
— Freddy Rasmussen	22.12.44				1.1.66 ⁴⁾		
— Fritz Ejvin Jensen	12.2.40				1.5.66		
— Flemming Agger Christensen	1.11.41				1.5.66		
— Ove Hansen	14.2.43				1.6.66		
overchauffør Alex Harry ThorenfeldtNielsen	29.8.37	1.9.74		1.7.69	1.6.66 ⁵⁾		
postbud Ib Ditlev Nielsen	15.3.42				1.6.66		
— Flemming Østergaard	8.10.43				1.6.66		
— Arne Temberg	30.1.27				1.4.72		
— Finn Vang Petersen	8.7.45				1.9.67		
chauffør Lars Jensen	24.8.45	1.12.73			1.10.67		
postbud Flemming Hartvig Andersen	19.12.45				1.1.67		
— Palle Egon Nielsen	6.2.46				1.4.68		
— Palle Gert Winding	4.3.46				1.5.68		
— Bjarne Stig Madsen	5.4.46				1.7.68	1.5.67	
— Peder Larsen	30.6.46				1.8.68		
chauffør Erik Hviid	31.10.46	1.9.74			1.10.69		
postbud Jens Peter Klinge	4.11.46				1.1.69		
— Carsten Bruun Jensen	12.12.46				1.10.68		
— Leif Engstrøm Holgersen	19.1.47				1.3.69		
— Henry Anton Madsen	15.1.47				1.3.69		
— Paul Birch Esø	9.3.47				1.5.69		
— Preben Junge Jørgensen	28.3.42				1.4.68		
— Poul Erling Møller Holde	9.5.43				1.4.68		
— Arvin Gynther Holdt	18.3.42				1.4.68		
— Jørgen Haandbæk	27.5.42				1.4.68		
overpostbud Helmer Jensen	17.3.45			1.12.73	1.4.68		
postbud Knud Erik Axelsen	28.6.44				1.5.68 ⁶⁾		
overpostbud Erling Abel Pedersen	19.3.41			1.6.71	1.5.68		
postbud Arne Christian Larsen	11.6.41				1.5.68		
overpostbud Poul Jensen	6.8.42			1.7.73	1.5.68		
postbud Leif Kjærulff	10.12.45				1.6.68		
— Karl Møller Knudsen	19.11.40				1.7.68		
overpostbud Finn Arentoft Nielsen	18.3.45			1.12.73	1.7.68		
postbud Niels Erik Wiingreen	19.8.47				1.10.69		
overpostbud Henning Jensen	17.10.47			1.6.71	1.9.69		
— Erik Dal Petersen	19.1.48			1.6.74	1.4.69		
postbud Kjeld Tingsager	23.3.48				1.5.70		
overpostbud Bruno Ravn Christiansen	29.3.48			1.5.74	1.5.70		
postbud Poul Hansen	17.4.48				1.6.70		

¹⁾ overpostbud 1.7.69–31.5.73. ²⁾ chauffør 1.3.72 ³⁾ overpostbud 1.7.69–31.3.71. ⁴⁾ overpostbud 1.7.69–29.2.72. ⁵⁾ chauffør 1.7.73. ⁶⁾ overpostbud 1.6.73–30.4.73.

Kontor og personale	Født	I nu- værende stilling	Over- pak- mester	Overpostbud	Postbud	Land- postbud	Fag- prøve
<i>(Odense)</i>							
overpostbud Kaj Lyng Nielsen	16.9.42		1.12.73	1.5.68 ¹		
— Hans Erik Jensen	24.5.42		1.12.73	1.5.69		
postbud Eigil Rasmus Larsen	15.1.43			1.5.69		
— Kai Brogaard Pedersen	4.12.43			1.5.69		
— Kurt Otto Johansen	14.4.44			1.5.69		
— Henning Holmstrøm Alexandersen	11.9.41			1.5.69		
— Poul Kurt Jensen	3.9.43			1.5.69		
— Flemming Christiansen	21.4.44			1.5.69		
— Palle Kent Andersen	22.5.48			1.8.70		
— Bjarne Erik Iversen	3.8.48			1.9.69		
— Jørgen Wingsted Carlsen	16.8.43			1.9.69		
— Kurt Damsholt Olsen	5.9.45			1.9.69		
— Bjørn Christensen	16.9.48			1.11.70		
— John Albert Simonsen	25.10.48			1.3.71		
— Kurt Kjærsgaard	10.11.48			1.12.69		
— Flemming Thrane	4.12.48			1.12.70		
— Knud Tonny Larsen	22.12.48			1.1.70		
— Svend Jørgen Mohr Hansen	6.5.49			1.6.70		
— Lars Andersen	22.7.49			1.8.71		
— William Wermuth	2.8.49			1.8.71		
— Kurt Malling	22.7.49			1.11.71		
— Kurt Møller Dongsted	14.9.49			1.10.70		
— Poul Eriksen	16.1.50			1.1.72		
— Poul Linde Johansen	21.3.50			1.3.72		
— Torben Holm	23.3.50			1.4.71		
— *Bruno Eibe Staffensen	23.5.50			1.5.72		
— *Stig Ernst Ladegaard	23.5.50			1.5.72		
— *Jørgen Koch Sørensen ²	15.7.46			1.6.71		53/72
— *Poul Steen Pedersen	29.9.46			1.6.71		
overpostbud *Tom Elmegaard Knudsen	3.12.47		1.8.74	1.6.71		
postbud *Flemming Elleberg Jensen	10.6.50			1.6.72		
— *Jan Schandorf Cort Hansen	21.4.48			1.7.71		50/72
— *Poul Henning Lucas Hansen	11.10.50			1.6.72		
— *Steen Hovgaard	4.12.50			1.6.72		
— *Arent Clasen	19.1.51			1.4.72		
— *Erik Jørgensen	16.1.51			1.2.72		
— *Ole Mogens Pedersen	13.2.51			1.6.72		
— *Klaus Knud Kähler Poulsen	1.4.51			1.7.72		
— *Ole Skov	3.7.51			1.4.72		
— *Peder Anton Stensdal Jørgensen	29.10.51			1.4.72		
— *Erik Bøgelund Frederiksen	31.3.52			1.4.72		
— *Mogens John Hansen	9.12.51			1.6.73		
— *Verner Jørgensen	7.1.46			1.5.72		
— *Erland Jørgensen	14.8.48			1.5.72		
— *John Dam Petersen	19.8.46			1.5.72		
— *Leif Elmélund Hansen	5.4.52			1.5.72		
— *Henning Hansen	31.8.47			1.6.72		
overpostbud *Leif Just Pedersen	19.5.42		1.6.74	1.6.72		
postbud *Kurt Jørgensen	26.8.52			1.9.72		
— *Søren Peder Nørby Sørensen	18.3.44			1.8.69 ³		
— *Poul Larsen	5.6.49			1.11.72		
— *Erling Schjøler Madsen	7.11.52			1.11.73		

¹⁾ tjf.u.l. 1.7.70–30.6.71. ²⁾ elevuddannelse. ³⁾ ude af post- og telegrafv. 1.1.–31.5.71, rpb. 1.6.71, pb. p. pr. 1.4.–30.9.72.

Kontor og personale	Født	I nu- værende stilling	Over- pak- mester	Overpostbud	Postbud	Land- postbud	Fag- prøve
<i>(Odense)</i>							
postbud *Ove Finn Petersen	15.11.52				1.12.73		
— *Poul Andersen	2.7.44				1.2.73		
— *Poul Erik Busch Kristensen	31.5.42				1.3.73		
— *Ole Christian Jensen	7.6.45				1.3.73		
— *Leo Munck Rasmussen	26.1.49				1.3.73		
— *Bende Boleslaw Wojtyńka	13.6.49				1.3.73		
— *Knud Ole Hansen	24.3.50				1.3.73		
— *Jørgen Flemming Dalager	31.3.53				1.4.73		
— *John Bloch Larsen	23.8.49				1.5.73		
— *Leif Bjarne Hansen	7.9.45				1.5.73		
— *Leif Michelsen	6.6.46				1.6.73		
— *Finn Jensen	27.4.45				1.6.73		
— *Allan Erik Knudsen	8.3.50				1.7.73		
— *Leif Søren Mark Hansen	28.6.53				1.7.73		
— *Per Christian Kofoed	31.7.53				1.8.73		
— *Evan Elmose	26.8.53				1.8.74		
— *Peder Granhøj	28.2.54				1.3.74		
— *Knud Klaja	10.6.50				1.4.74		
— *Jørn Zacho Maarup	26.12.45				1.4.74		
— *Jens Storm Bundgaard Kristensen	7.1.49				1.4.74		
— *Erik Larsen	19.4.54				1.5.74		
— *Kenneth Tindahl	13.4.54				1.5.74		
— *Kurt Henning Christensen	17.5.49				1.5.74		
— *Mogens Aabjerg Nielsen	13.2.45				1.6.74		
— *Finn Enoch Stengel Petersen	3.7.54				1.8.74		
landpostbud Oskar Christensen (lr. 5)	4.2.14					1.3.38	
— Hans Viggo Marius Christensen (lr. 6)	25.11.15					1.5.41	
— Sigurd Christian Hansen (lr. 5)	7.9.17					1.3.42	
— Harry Sigurd Pedersen (lr. 6)	12.11.16					1.8.42	
— Johannes Arnold Simonsen (lr. 5)	19.10.17					1.2.44	
— Karl Ejner Andersen (lr. 6)	26.12.19					1.11.44	
— Hans Marius Sørensen (lr. 5)	18.4.21					1.6.45	
— Gunnar Johannes Andersen (lr. 6)	28.10.23					1.4.46	
— Kristian Greve (lr. 5)	29.1.21					1.9.46	
— Rasmus Christian Lyneborg Jensen (lr. 5)	12.7.22					1.1.47	
— Gunnar Pedersen (lr. 5)	20.4.25					1.10.47	
— Poul Erik Hans Jørgensen (lr. 6)	21.5.25					1.3.48	
— Jens Peter Varto Christensen (lr. 5)	14.6.24					1.7.48	
— Erling Egon Antonsen (lr. 5)	22.4.24					1.9.48	
— Erling Kristiansen (lr. 5)	8.2.26					1.12.49	
— Arne Thorup (lr. 5)	5.2.24					1.12.49	
— Kai Erling Nelleborg Post (lr. 5)	15.7.28					1.4.50	
— Alfred Emil Rasmussen (lr. 5)	6.8.25					1.5.50	
— Hans Lohman Hansen (lr. 5)	19.9.24					1.7.50	
— Søren Kristian Nielsen (lr. 5)	5.10.22					1.7.50	
— Hans Anker Pedersen (lr. 5)	15.7.27					1.9.50	
— Aksel Vilhelm Jacobsen (lr. 5)	18.2.25					1.9.50	
— Laurits Herluf Larsen (lr. 5)	10.8.25					1.9.50	
— Egon Lefevre Sørensen (lr. 5)	10.5.25					1.11.50	
— Preben Nykjær (lr. 6)	10.3.26					1.3.51	
— Tage Erik Hansen (lr. 5)	20.12.26					1.10.51	
— Hans Jørgensen (lr. 5)	22.8.25					1.12.51	
— Knud Arne Rasmussen (lr. 6)	2.2.27					1.8.52	
— Jørgen Kristian Pedersen (lr. 5)	15.3.27					1.9.52	

Kontor og personale	Født	I nu- værende stilling	Over- pak- mester	Overpostbud	Postbud	Land- postbud	Fag- prøve
<i>(Odense)</i>							
landpostbud Karl Aage Rasmussen (lr. 6) . . .	2.8.30					1.1.53	
— Holger Nielsen (lr. 6)	20.6.28					1.1.54	
— Børge Tolberg Andersen (lr. 5)	30.9.28					1.1.54	
— Johan Anton Karlsen (lr. 5)	23.7.29					1.3.54	
— Vagn Kristensen (lr. 5)	24.8.31					1.5.55	
— Villy Bendt Engelsgaard Jensen (lr. 5) . . .	27.5.31					1.6.55	
— Willy Thorup Hansen (lr. 5)	7.8.31					1.10.56	
— Bent Ingemann Jørgensen (lr. 5)	10.11.31					1.11.56	
— Gunner Herman Svendsen (lr. 5)	29.3.33					1.1.57	
— Otto Guldbæk Hansen	8.11.33					1.12.57	
— Svend Aage Christensen (lr. 6)	2.5.32					1.3.58	
— Henning Knudsen	15.7.35					1.7.59	
— Kaj Kjærsgaard Jensen	26.2.37					1.12.59	
— Adolf Johannes Jørgensen	26.9.36					1.10.60	
— Erik Pedersen	22.4.37					1.3.61	
— Helmuth Lehrmann Nielsen	19.8.38					1.6.61	
— Erik Albert Poulsen (lr. 6)	20.3.38					1.9.62	
— Jens Peter Jensen	12.5.37					1.3.63	
— Flemming Ejlskov Hansen	7.5.39					1.3.63	
— Tage Jensen	3.2.42					1.5.64	
— Hjalmer Kristian Reitz	17.9.41					1.6.64	
— Børge Rasmussen	17.6.38					1.7.64	
— Poul Erik Grave (lr. 6)	9.8.41					1.8.64	
— Erik Munkholm Rasmussen	12.12.38					1.5.65	
— Jørn Nielsen	30.1.38				1.3.60	1.6.65	
— Jens Jakob Kjeldsen Hansen	27.3.40				1.4.65	1.12.65	
— Knud Pindstoft	31.1.38				1.6.64	1.2.66	
— Henning Bisgaard Jensen (lr. 6)	15.9.44					1.12.66	
— Henning Pedersen	2.9.44					1.5.68	
— Svend Erik Jakobsen (lr. 6)	16.9.46					1.11.68	
— Jacob Christian Clausen	22.3.45					1.5.69	
— Poul Erik Nielsen	19.7.47					1.5.69	
— Hans Larsen Hansen	13.2.41				1.3.68	1.5.73	
— Christian Olav Pedersen	24.2.48				1.9.69	1.3.70	
— Hans Christian Bisgaard Jensen	25.1.20					1.4.72	
— Knud Ravnborg	2.3.48					1.11.72	
— Niels Søren Nielsen	2.6.44				1.6.72	1.12.72	
— John Schmidt Hansen	28.6.49					1.3.73	
— Svend Erik Clausen	19.9.47					1.4.73	
Otterup:							
overpostbud Knud Hartvig Rasmussen	3.8.16			1.4.64	1.3.51	1.1.42	
— Niels Peder Christensen	7.12.22			1.4.66	1.1.48	
postbud Villy Larsen	12.8.37			1.4.66	1.11.62	
— Helmer Carsten Christiansen	24.4.26			1.4.72		
— *Carsten Sørensen	26.12.48			1.6.73		
landpostbud Holger Jul Garbøl (lr. 5)	27.12.12				1.8.37	
— Christian Gunner Jørgensen (lr. 6)	30.4.15				1.6.42	
— Karl Kristian Rasmussen (lr. 6)	24.3.25				1.4.48	
— Iver Arne Iversen (lr. 6)	27.6.24				1.10.48	
— Hans Clausen (lr. 5)	30.7.24				1.6.49	
— Aage Poul Nielsen (lr. 6)	23.8.26				1.10.49	

Kontor og personale	Født	I nu- værende stilling	Over- pak- mester	Overpostbud		Postbud	Land- postbud	Fag- prøve
				I	II (postpak- mester)			
<i>(Otterup)</i>								
landpostbud Harry Jørgensen (lr. 6).....	14.6.25						1.6.50	
— Arne Reinar Knudsen (lr. 6).....	5.4.28						1.8.52	
— Harry Rasmus Jørgen Nielsen (lr. 5).....	12.8.14			1.4.57		1.4.49	1.2.39 ¹⁾	
— Knud Erik Rasmussen (lr. 6).....	9.11.29						1.2.59	
— Jens Verner Larsen (lr. 5).....	18.6.29						1.9.52	
— Poul Henning Madsen (lr. 6).....	26.3.43						1.4.67	
— Carsten Roland Christensen.....	19.4.46						1.4.69	
Padborg:								
overpakmester Peter Thomsen								
Petersen (lr. 8).....	14.5.39		1.9.64			1.3.63		45/64
kontorpakmester Andreas Nissen Hansen...								
Christian Peter Nissen.....	22.6.25	1.4.66		1.4.64		1.8.54	1.4.50	
— Christian Peter Nissen.....	22.10.33	1.9.71		1.7.69		1.10.59	1.8.58	
postbud Bent Christensen.....								
Peter Nissen.....	21.9.41					1.11.67		
— Peter Nissen.....	3.8.43					1.9.69		
— Asmus Johnsen.....	28.1.43					1.4.70		
overpostbud Vagn Heiselberg.....								
— Vagn Heiselberg.....	18.8.44			1.4.74		1.3.71		
postbud Frederik Christiansen.....								
— Georg Hans Nissen.....	12.9.46					1.9.71		
— Ernst Kristiansen.....	2.4.49					1.9.72		
— Ernst Kristiansen.....	15.11.39					1.11.73		
*Christian Henning Petersen.....	10.4.45					1.2.74		
landpostbud Jens Madsen Nielsen (lr. 5)...								
— Carl Wilhelm Bressen (lr. 5).....	12.10.22						1.3.48	
— Carl Wilhelm Bressen (lr. 5).....	12.2.29						1.5.54	
— Leif Ecklon.....	12.1.39						1.3.62	
— Hugo Christiansen.....	18.12.38						1.6.62	
— Hans Rasmus Jensen.....	6.12.35						1.2.63	
— Ejnar Jepsen.....	26.10.42						1.11.68	
— Elmer Hansen.....	23.6.40					1.11.65	1.2.71	
Ribe:								
kontorpakmester Peter Anker Bonde								
Jacobsen.....	28.5.22	1.7.64		1.4.64		1.4.49		
— Evald Munk Nielsen.....	22.6.27	1.4.69		1.3.67		1.9.59	1.3.53	
overpostbud Arnold Bjerring Gerken.....								
— Arnold Bjerring Gerken.....	22.1.13				1.4.52	1.11.38		
— Julius Hansen Schau.....	26.7.09				1.12.55	1.7.43	1.3.39	
— Hans Andreas Ibsen.....	2.1.21			1.4.64		1.8.46		
— Harald Peder Kristiansen.....	4.5.28			1.11.68		1.7.57	1.6.56	
— Niels Peter Petersen.....	21.8.42			1.2.71		1.11.64		
— Jens Christian Nielsen.....	23.7.35			1.2.71		1.10.66	1.4.66	
— Carl Christian Christensen.....	27.5.42			1.9.73		1.8.66		
postbud Svend Petersen.....								
— Svend Petersen.....	19.8.45					1.3.69		
— Niels Egon Petersen.....	27.12.45					1.5.69		
— Villy Schack Hansen.....	13.12.43					1.10.69		
— Harry Schack Hansen.....	26.12.47					1.7.73		
— *Henning Kristiansen.....	14.10.50					1.9.74		
*Flemming Friis.....	22.4.49					1.6.74		
landpostbud Rudolf Pedersen (lr. 5).....								
— Rudolf Pedersen (lr. 5).....	6.4.09						1.4.40	
— Jens Hjeronymus Petersen (lr. 6).....	28.4.16						1.7.42	
— Asmus Schau (lr. 5).....	27.8.18						1.1.43	

¹⁾ landpostbud 1.4.66.

Kontor og personale	Født	I nu- værende stilling	Over- pak- mester	Overpostbud		Postbud	Land- postbud	Fag- prøve
				I	II (postpak- mester)			
(Ribe)								
landpostbud Tage Jørgensen (lr. 5)	24.6.21							1.2.48
— Børge Hansen (lr. 6)	17.3.26							1.1.49
— Ejnar Westergaard Hansen (lr. 5)	8.3.27							1.10.49
— Børge Jæger Iversen (lr. 6)	12.12.24							1.1.50
— Svend Aage Ebsen Schmidt (lr. 6)	17.12.27							1.5.52
— Magnus Petersen Bruun (lr. 6)	8.5.31							1.2.55
— Villy Jæger Iversen	4.2.32							1.11.59
— Jep Christian Jepsen	11.6.34							1.7.60 ¹⁾
— Jakob Olsen Nielsen (lr. 6)	5.4.40							1.8.65
— Evald Schmidt Puggaard	27.7.44							1.10.67
— Johann Christian Petersen	26.4.39					1.9.68		1.3.70
— Knut Holdt	29.5.43					1.5.69		1.8.71
— Svenning Hansen Hollænder (lr. 6)	9.7.44							1.8.69
— Mathias Ebsen Hansen	13.10.44							1.12.70
Ringe:								
kontorpakmester Knud Kristian Thomsen ..	13.11.37	1.9.68				1.3.65		
overpostbud Oluf Skyum Christensen	3.4.17				1.5.53	1.9.47	1.10.41	
— Poul Hvidkær Larsen	27.6.20				1.4.64	1.4.48	1.3.46	
— Egon Hansen	3.5.31				1.12.67	1.11.62	1.12.53	
postbud Johannes Nielsen	23.1.38					1.6.65	1.12.64	
— Villy Petersen	18.11.41					1.11.69		
landpostbud Jørgen Nicolaisen (lr. 5)	10.4.11						1.4.40	
— Georg Ingvald Jørgensen (lr. 5)	19.5.13						1.2.41	
— Karl Kristian Oskar Lund (lr. 5)	24.7.18						1.5.45	
— Alfred Hansen (lr. 5)	8.12.24						1.10.47	
— Bent Højgaard (lr. 5)	30.10.26						1.11.47	
— Vagn Helge Pedersen (lr. 5)	8.11.23						1.6.48	
— Henrik Vilhelm Jensen (lr. 5)	25.6.24						1.8.49	
— Viggo Nielsen (lr. 5)	7.6.25						1.10.49	
— Svend Markvardsen (lr. 5)	27.11.25						1.5.50	
— Karl Hansen (lr. 6)	28.7.26						1.10.50	
— Aksel Herman Mortensen (lr. 5)	22.9.28						1.11.51	
— Hans Aage Kristensen (lr. 5)	27.8.29						1.2.54	
— Svend Aage Hansen (lr. 6)	20.10.31						1.7.55	
— Jens Leo Andersen	27.12.33						1.5.59	
— Jens Røjbæk Jensen (lr. 5)	21.1.31					1.6.55	1.11.61	
— Ole Tom Høvsgaard (lr. 6)	22.4.44						1.8.66	
— Johannes Bonde Jensen	1.8.24						1.10.74	
1 ledig postbudplads								
Rudkøbing:								
kontorpakmester Svend Aage Rasmussen ..	7.10.17	1.4.65			1.4.57	1.5.48	1.7.42	
— Svend Alfred Høising	19.12.27	1.4.69			1.4.64	1.1.54	1.12.51	
overpostbud Eivind Navne	28.12.09				1.1.54	1.2.50	1.8.36	
— Carl Børge Frits Meyer	1.11.15					1.1.54	1.9.46	1.9.40
— Hans Poul Petersen	2.9.21				1.4.64	1.2.50	1.6.48	
— Ib Evald Andersen	14.3.23				1.4.64	1.1.51	1.7.50	
— Rasmus Damm Rasmussen	15.2.32				1.12.68	1.5.63	1.12.55	
— Hans Jensen	5.11.43				1.5.74	1.8.71	1.1.68	
landpostbud Svend Aage Hvidkilde Kroun (lr. 5)	8.2.10						1.2.37	

¹⁾ u.f.nr. 1.7.-30.11.66.

Kontor og personale	Født	I nu- værende stilling	Over- pak- mester	Overpostbud	Postbud	Land- postbud	Fag- prøve
(Rudkøbing)							
landpostbud Erling Ove Hansen (lr. 5).....	25.8.25			1.5.48	
— Frede Møller (lr. 5).....	1.6.27			1.6.48	
— Egon Ove Hansen (lr. 5).....	15.9.25			1.11.48	
— Børge Hansen (lr. 5).....	14.6.18			1.11.48	
— Hans Erik Larsen (lr. 5).....	19.6.24			1.1.49	
— Børge Drost Rasmussen (lr. 5).....	28.12.25			1.8.50	
— Arne Vilhelm Petersen (lr. 5).....	3.3.30			1.9.53	
— Erik Pedersen Fredskov (lr. 5).....	15.2.29			1.6.53	
— Karl Martin Pihl Jakobsen (lr. 5).....	8.8.29			1.12.53	
— Flemming Jensen (lr. 5).....	8.11.31			1.9.55	
— Jens Tage Rene Munch (lr. 5).....	5.10.33			1.9.56	
— Aage Johannes Brænder (lr. 5).....	6.2.34			1.1.57	
— Poul Arne Hansen (lr. 5).....	23.4.30		1.2.55	1.7.60	
— Jens Jørgen Andersen.....	20.6.36			1.12.60	
— Roar Jørgensen.....	20.6.39			1.2.63	
— Ib Lund Larsen.....	7.8.40			1.2.65	
— Erik Valdemar Nielsen (lr. 6).....	23.11.42			1.2.69	
— Poul Andersen.....	11.9.23			1.4.72	
1 ledig postbudplads							
Skærbæk:							
overpostbud Heinrich Christian Carl							
Stenger	8.5.13	1.4.64	1.3.48	1.9.38	
— Niels Boysen Lyck	10.10.36	1.12.71	1.6.71	1.11.59 ¹⁾	
postbud Peter Haugaard.....	23.7.44	1.2.68		
— *Hans Laurits Hede	7.6.47	1.12.73		
landpostbud Andreas Christian Nielsen							
(lr. 5).....	23.4.10			1.5.35	
— Christian Petersen (lr. 5).....	16.6.16			1.8.44	
— Chresten Peder Jensen (lr. 5)	6.10.27			1.1.49	
— Evald Olesen (lr. 5).....	28.12.21			1.3.49	
— Karl Christian Jensen (lr. 5).....	1.2.22			1.2.51	
— Peter Andreas Lund (lr. 5).....	16.2.29			1.12.51	
— Thomas Knudsen (lr. 6).....	8.2.31			1.6.52	
— Adolf Jørgen Lund (lr. 5).....	20.7.31			1.5.55	
— Peter Hansen Kromann (lr. 5).....	12.1.34			1.4.56	
— Thomas Knudsen (lr. 6).....	8.9.32			1.8.57	
— Rasmus Hansen Markussen.....	21.4.42			1.12.66	
— Svend Bork Bundesen.....	7.10.38		1.6.67	1.8.67	
Sommersted:							
overpostbud Henrik Peter Witt.....	20.9.28	1.4.64	1.12.52	1.1.52	
— Børge Christoffersen	4.4.31	1.7.69	1.5.66	1.5.54	
landpostbud Svend Aage Petersen (lr. 5)....	1.5.29		1.11.53	
— Ejvind Christoffersen (lr. 5).....	15.9.29		1.2.56	
— Arne Hjulær.....	17.8.43		1.6.68	
Svendborg:							
postvagtmester Johannes Christian							
Schulz (lr. 14)	9.5.25	1.2.73 ²⁾	1.6.51		1.1.49		46/50
postbudformand Carl Nicolai							
Johannsen (lr. 11).....	20.8.26	1.7.69	1.6.51		1.6.49	49/51
— Alfred Verner Neldeberg (lr. 11).....	9.8.24	1.3.73	1.9.50 ³⁾	1.12.49	1.2.48	46/49

¹⁾ ude af post- og telegrafv. 1.1.70–31.5.71. ²⁾ postbudformand 1.4.66. ³⁾ landpostbud 1.8.56–31.3.62, postbud 1.4.–31.7.62.

Kontor og personale	Født	I nu- værende stilling	Over- pak- mester	Overpostbud		Postbud	Land- postbud	Fag- prøve
				I	II (postpak- mester)			
<i>(Svendborg)</i>								
overpakkemester Preben Poul Madsen (lr. 8) ..	12.7.31		1.7.58			1.11.55		46/57
— Svend Aage Hansen (lr. 8)	8.10.30		1.12.58			1.11.55		42/58
— Ejler Viktor Christensen (lr. 8)	3.6.35		1.12.62			1.12.59		43/62
kontorpakkemester Erland Osvald Edmon								
Johansen	16.7.13	1.4.61		1.4.52	1.4.46	1.4.39		
— Verner Johannes Hansen	10.1.20	1.4.63		1.7.56	1.3.50	1.10.46		
— Egon Løve Hornbæk Hansen	25.7.29	1.4.64		1.7.56	1.8.50		
— Frank Herluf Hansen	8.9.29	1.5.64		1.6.57	1.10.50		
— Kaj Bøge Saack	26.7.29	1.4.66			1.4.64	1.2.52		
— Ernst Fald	5.5.34	1.9.68			1.4.56		
— Hans Korsholm Frederiksen	8.2.30	1.9.68			1.5.68	1.7.56	1.7.55	
— Willy Herman Alsing Andersen	23.8.36	1.4.69			1.12.58		
overpostbud Poul Helmuth Larsen	10.3.20			1.5.57	1.7.47	1.8.45		
— Henrik William Andersen	23.9.17			1.11.49	1.10.41		
— Helge Søndergaard Madsen	11.3.21			1.12.51	1.7.48		
— Jens Petersen	6.10.21			1.4.53	1.11.45		
— Orla Dons Hansen	8.11.20			1.7.53	1.12.44 ¹⁾		
— Frode Have	14.7.25			1.2.56	1.8.46		
— Viggo Lang	16.10.20				1.4.64	1.3.47	1.12.45	
— Børge Harry Andersen	13.6.22				1.4.64	1.8.47		
— Hans Peder Knudsen Pedersen	6.6.11				1.4.64	1.9.56	1.3.38	
— Harry Krog	16.9.27				1.4.64	1.10.48		
— Charles Andreas Rasmussen	15.2.14				1.4.64	1.12.58	1.8.40	
— Rasmus Otto Christian Rasmussen	8.8.19				1.11.65	1.1.44	
— Jørgen Madsen	8.2.28				1.4.64	1.2.52		
— Egon Johannes Laursen	26.5.31				1.4.68	1.4.55		
— Harry Christian Petersen	26.10.25				1.11.65 ²⁾	1.5.51	
— Holger Dam Clausen	17.8.34				1.7.69	1.7.57	48/62
— Svend Aage Hansen	5.8.34				1.10.72	1.6.59		
— Poul Vinding Jul	18.11.35				1.10.72	1.4.58		
— Kurt Jensen	16.10.34				1.7.69	1.6.59	1.7.58	
— Svend Aage Nielsen	18.12.33				1.7.69	1.6.60	1.6.59	
— Jørgen Bent Sørensen	2.5.36				1.7.69	1.6.60		
— Børge Hyldahl	23.7.39				1.7.69	1.11.61	48/64
— Kaj Ove Jensen	19.9.39				1.1.72	1.2.62		
— Paul Steen Simonsen	23.5.38				1.9.73	1.12.61	1.6.61	
— Erik Emil Hansen	13.7.38				1.7.69	1.5.64	1.9.62	
postbud Jens Vilhelm Henriksen	11.12.41				1.4.64		
overpostbud Vagn Tang Rasmussen	8.12.42				1.7.69	1.4.65		
— Børge Villiam Legaard Dreyer	28.8.25				1.9.74	1.4.72		
postbud Ove Linaa	15.4.43				1.8.65		
— Ole Steen Rasmussen	14.9.42				1.4.67	1.7.64	
overpostbud Leif Hansen	27.12.40				1.7.69	1.4.67	1.7.66	
postbud Jens Christian Nørregaard Pedersen	12.8.45				1.10.67		
overpostbud Ove Rasmus Pedersen	13.7.40				1.9.73	1.8.67		
— Jørgen Føgh	9.2.41				1.4.74	1.8.67		
postbud Kaj Christensen Lolk	3.9.46				1.11.68		
— Arne René Hansen	17.9.47				1.11.69		
— Bernt Søgaard Mikkelsen	9.9.47				1.5.70		
— *Poul Hansen	13.1.42				1.5.69		
— Jørgen Nørregaard	1.8.49				1.7.71		

¹⁾ u.f.nr. 1.8.45–31.7.46. ²⁾ landpostbud 1.6.67–31.7.70.

Kontor og personale	Født	I nu- værende stilling	Over- pak- mester	Overpostbud	Postbud	Land- postbud	Fag- prøve
<i>(Svendborg)</i>							
postbud *Thorkild Nørregaard.....	9.9.45				1.2.71		
— *Henning Andersen.....	15.3.50				1.4.71		
— *Ib Edvard Ostersen.....	5.1.46				1.11.71		
— *Poul Christian Rasmussen.....	21.7.46				1.11.71		
landpostbud Oskar Nielsen							
Nellemann (lr. 5).....	10.5.09					1.1.36	
— Christian Hjeronimus Hansen (lr. 6).....	24.1.09					1.7.36	
— Charles Heiberg Nielsen (lr. 5).....	17.2.09					1.11.36	
— Klaus Viggo Hansen (lr. 5).....	12.7.14					1.8.39	
— Viggo Børge Hansen (lr. 5).....	16.7.12					1.9.39	
— Jørgen Hansen (lr. 5).....	10.8.13					1.12.39	
— Anders Espesen (lr. 5).....	14.11.19					1.12.43 ¹⁾	
— Niels Erik Husman (lr. 5).....	13.10.23					1.4.46	
— Svend Rasmussen (lr. 5).....	21.2.25					1.11.46	
— Christian Børge Jensen (lr. 5).....	13.11.24					1.1.47	
— Asger Jensen (lr. 5).....	23.7.12					1.2.49	
— Niels Christian Rasmussen (lr. 5).....	8.6.25					1.2.49	
— Børge Hans Frederik Rasmussen (lr. 5) ..	20.12.20					1.5.49	
— Carl Frederik Carlsen Skou (lr. 5).....	4.3.25					1.6.49	
— Ejner Alrø Rasmussen (lr. 6).....	7.8.25					1.9.49	
— Peder Nørballe (lr. 5).....	23.11.23					1.11.49	
— Kristian Povl Hansen (lr. 5).....	24.1.26					1.2.50	
— Peder Broby Hansen Greve (lr. 6).....	27.1.29					1.7.50	
— Svend Aage Elsborg (lr. 5).....	14.3.25					1.7.51	
— Knud Deleuran (lr. 5).....	28.1.29					1.12.51	
— Poul Kristiansen (lr. 5).....	26.5.27					1.12.51	
— Børge Frederiksen (lr. 5).....	18.6.28					1.2.52	
— Niels Peder Albertsen (lr. 5).....	13.2.26					1.3.52	
— Povl Gregor Eriksen (lr. 5).....	3.8.28					1.8.53	
— Jakob Eivin Jeppesen (lr. 6).....	1.4.28					1.3.54	
— Elmer Arne Jensen (lr. 5).....	22.7.30					1.8.54	
— Erling Brund Skov (lr. 5).....	22.7.29					1.6.55	
— Poul Erling Kristensen (lr. 5).....	22.4.32					1.2.57	
— Johannes Ohmann Nielsen.....	11.10.32					1.8.57	
— Peter Rasmussen (lr. 6).....	17.5.33					1.8.58	
— Rasmus Villy Bøgelund.....	28.2.34					1.10.59	
— Aage Nielsen Vogn.....	1.3.35					1.1.60	
— Hans Christian Larsen.....	19.10.34					1.7.60	
— Karl Henry Rasmussen.....	23.1.37					1.6.61	
— Ove Møller Jensen.....	9.3.37					1.10.61	
— Arne Magaard.....	23.4.39					1.1.62	
— Henning Aaskov Rasmussen.....	22.4.38					1.10.62	
— Marius Villy Top-Rasmussen (lr. 6).....	24.1.41					1.9.63	
— Frede Sørensen.....	27.6.38					1.2.65	
— Poul Lemvig Knudsen.....	9.7.41					1.8.65	
— Arne Korsbakke Svenningsen.....	5.6.47					1.9.69	
— Børge Nielsen.....	6.8.27					1.4.72	

¹⁾ u.f.nr. 1.10.45-30.11.45.

Kontor og personale	Født	I nu-værende stilling	Overpakmester	Overpostbud		Postbud	Landpostbud	Fagprøve
				I	II (postpakmester)			
Sønderborg:								
postvagtmester Aage Agerlund								
Jensen (lr. 17)	13.6.21	1.12.66 ¹	1.10.48			1.10.46		39/47
postbudformand Hermann August								
Jensen (lr. 11)	15.2.11	1.4.65 ²	1.8.39			1.6.35	54/38
— Svend Christian Bork (lr. 10)	31.12.19	1.9.71	1.9.47			1.1.44	43/46
overpakmester Tage Eskild Andersen (lr. 8)	19.8.21	1.5.50			1.12.48	1.11.48	47/49
— Egil Vagn Jørgensen (lr. 8)	5.2.25	1.6.51			1.1.50	39/51
— Christian Jensen (lr. 8)	6.6.25	1.2.58			1.9.47	38/51
— Helge Jørgen Høi (lr. 8)	19.1.34	1.10.71	1.6.69		1.6.56	37/59
kontorpakmester Christian Esbensen	15.6.22	1.4.63	1.8.52	1.4.46		
— Jørgen Kolmos	1.1.27	1.4.64	1.7.53	1.10.48		
— Karl Georg Jakobsen	29.8.30	1.4.65	1.3.55		
— Jørgen Jørgensen Schmidt	31.7.27	1.9.68	1.5.66	1.5.52		
— Henry Jessen Schmidt	1.6.30	1.9.68	1.1.68	1.12.57	1.1.54	
— Herman Beck-Jørgensen	1.11.26	1.4.69	1.11.57	1.8.49	
— Karl Ingemann Skov	10.6.34	1.9.71	1.7.69	1.8.58		
— Jørgen Møller Pedersen	28.2.38	1.10.71	1.7.69	1.6.60		
— Bendt Hansen	17.12.38	1.9.73	1.7.69	1.4.61		
overpostbud Hans Andresen	8.5.14	1.12.66 ³	1.2.39		
— Jes Jespersen	21.10.27	1.4.57	1.11.48		
— Niels Madsen Knudsen	30.11.25	1.3.58	1.2.50	1.7.49	
— Martin Petersen Damgaard	17.4.27	1.4.64	1.11.50		
— Eduard Hansen	1.7.29	1.5.66	1.5.52		
— Osvald Streubel	19.6.31	1.7.66	1.7.52		
— Vagn Christian Fallesen	9.3.32	1.4.67	1.4.53		
— Aage Hermann Iversen	14.5.32	1.6.67	1.6.53		
— Harald Frederiksen	18.8.25	1.7.66	1.3.56	1.3.52	
— Svend Aage Iversen	3.2.32	1.4.68	1.9.54		
— Holger Jensen	1.10.31	1.5.68	1.5.55		
— Christian Wolff	21.9.26	1.4.64	1.3.61	1.2.51	
— Erik Manthei Ley	18.8.36	1.1.72	1.2.59		
— Martin Kjeldsen	9.7.31	1.10.72	1.12.66	1.9.56	
— Kurt Mathias Claus Paulsen	26.9.36	1.9.73	1.8.60		
— Jens Karl Jensen	5.7.36	1.7.69	1.6.61		
— Flemming Johannes Münster	29.6.40	1.9.73	1.10.62		
— Aage Hansen	4.7.39	1.7.69	1.4.62		
— Erik Hørlyck-Paulsen	6.7.41	1.7.69	1.11.63		
postbud Kaj Thomas Skov	9.2.23	1.4.72		
overpostbud Uve Dahnke	16.12.41	1.4.71	1.4.64		
— Günther Refslund Clausen	5.9.36	1.7.69	1.2.63		
— Søren Peter Hansen	22.6.38	1.11.71	1.2.63		
— Verner Petersen Holt	3.12.38	1.9.73	1.12.63		
— Bent Ejvind Mikkelsen	27.10.40	1.9.73	1.12.63		
— Ejler Søllingvraae	16.7.40	1.9.73	1.12.63		
postbud Egon Hansen	16.7.40	1.5.64 ⁴	1.12.63	
overpostbud Tage Christensen	6.3.44	1.10.73	1.7.66		
postbud Ernst Jepsen Jessen	8.11.38	1.7.65		
— Frede Jensen	2.9.44	1.2.67		
— Frede Sielemann	5.9.45	1.11.67		
— Kaj Christensen	7.10.43	1.6.67		
— Erik Andresen	14.2.45	1.11.67		50/72

¹) pakmesterformand 1.7.56, postbudformand 1.4.61. ²) pakmesterformand 1.10.57. ³) montør I 1.2.47. ⁴) tj.f.u.l. 1.8.73–31.7.74.

Kontor og personale	Født	I nu-værende stilling	Overpakmester	Overpostbud		Postbud	Landpostbud	Fagprøve
				I	II (postpakmester)			
<i>(Sønderborg)</i>								
postbud Erik Poulsen	12.8.36	1.1.68		
— Erik Kaasgaard	7.9.42	1.7.68		
— Kaj Poulsen	28.3.38	1.8.68		
— Anders Christian Hansen	28.10.44	1.12.68		
— Hans Peter Clausen	4.4.46	1.2.71		
— Arne Lorenzen	4.8.50	1.9.71		
overpostbud Leif Lytved Larsen	4.10.50	1.4.74	1.6.72		
postbud Flemming Bork	25.5.53	1.6.73		
— Kjeld Peter Petersen Clausen	24.4.47	1.6.73		
— Kjeld Larsen	17.9.46	1.4.74		
— Jørgen Arthur Iwersen	8.6.44	1.4.74		
— *Torben Peder Larsen	16.5.49	1.4.74		
— *Børge Carstensen	19.6.49	1.4.74		
— *Jan Olaf Nissen	24.3.49	1.4.74		
— *Kaj Nielsen	12.4.47	1.5.74		
— *Peter Nissen Refshauge	19.9.46	1.8.74		
landpostbud Peter Hansen (lr. 5)	7.9.10		1.12.35	
— Christian Andersen (lr. 5)	23.11.16		1.12.40	
— Jes Møller (lr. 5)	15.4.28		1.5.49	
— Lorens Christian Christiansen (lr. 5)	14.7.24		1.7.49	
— Thomas Christen Johannsen (lr. 6)	4.10.24		1.8.49	
— Hans Schmidt (lr. 5)	8.8.21		1.2.51	
— Peter Olesen (lr. 6)	1.7.31		1.9.55	
— Peter Lausen (lr. 6)	12.7.29		1.11.53	
— Svend Thomsen (lr. 5)	31.7.32		1.6.56 ¹	
— Hjalmar Frede Carlsson (lr. 6)	23.1.34		1.7.58	
— Egon Thornhal	4.5.36		1.12.59	
— Nis Fogt	1.8.35		1.6.60	
— Svend Aage Ovesen	3.9.33		1.1.59 ²	
— Axel Hans Nielsen	11.5.41		1.12.63	
— Henning Christian Wolf	21.11.35	1.8.61	1.3.58 ³	
— Aage Helmuth Christensen	14.12.42		1.7.66	
— Søren Martinus Lund	11.6.42		1.12.66	
— Mads Nissen Frederiksen	8.5.40		1.3.67	
— Peter Skovmand Andersen	16.8.45		1.4.68	
— Jørgen Fogh Schultz	19.2.37	1.11.60	1.3.71	
— Launy Lausen (lr. 6)	16.1.40	1.12.63	1.6.72	
— Torkild Hansen	8.2.47	1.12.69	1.8.72	
— Henrik Clausen Møller	24.7.47	1.6.73	1.12.73	
— Leif Peter Petersen	30.1.49		1.4.74	
Tinglev:								
kontorpakmester Jürgen Callesen	25.11.18	1.4.64	1.7.51	1.11.47	1.12.42	
overpostbud Jes Matthiesen	24.7.24	1.4.64	1.5.53	1.12.47	
— Hermann Møhl	23.12.26	1.4.64	1.2.56	1.12.48	
— Erik Stokbæk	25.6.24	1.2.66	1.8.48	
postbud Kurt Helge Christiansen	7.11.26	1.4.72		
landpostbud Peter Jensen Paulsen (lr. 5)	4.1.22		1.2.46	
— Helvig Petersen (lr. 5)	14.8.22		1.4.46	

¹) u.f.nr. 1.1.67–30.11.68. ²) u.f.nr. 1.12.64–31.7.67. ³) landpostbud 1.8.72.

Kontor og personale	Født	I nu- værende stilling	Over- pak- mester	Overpostbud		Postbud	Land- postbud	Fag- prøve
				I	II (postpak- mester)			
<i>(Tinglev)</i>								
landpostbud Christian Peter Thomsen (lr. 5)	29.7.24						1.5.47	
— Karl Henrik Winther (lr. 5)	26.8.29						1.1.53	
— Laurids Petersen Enevoldsen (lr. 5)	15.2.34						1.5.55	
— Jakob Jepsen (lr. 5)	16.6.31						1.4.56	
— Henry Hansen (lr. 6)	18.6.35						1.10.58	
— Leonhard Petersen	26.3.34						1.4.59	
— Friedrich Hermann Hansen (lr. 5)	25.11.18			1.1.56		1.7.51	1.12.42 ¹	
Toftlund:								
overpostbud Jakob Nørby	30.8.13				1.4.64	1.4.50	1.7.38	
— Christian Dideriksen	14.8.23				1.12.64		1.6.47	
— Hans Rasmus Karl Johansen	3.6.23				1.1.66		1.1.48	
landpostbud Matthias Ludvig Matthiesen (lr. 5)	9.5.22						1.2.47	
— Mads Christian Beining (lr. 5)	16.8.22						1.7.48	
— Aage Petersen Thøgesen (lr. 5)	20.10.27						1.3.53	
— Magnus Hans Peter Nielsen (lr. 5)	12.4.29						1.1.55	
— Alfred Christensen (lr. 5)	25.6.30						1.11.56	
— Bent Born	20.10.44						1.10.68	
Tønder:								
postbudformand Hans Arne Mølgaard (lr. 11)	1.9.11	1.4.58	1.4.42			1.6.40	1.7.38	45/39
overpakmester Christian Hansen Bock (lr. 8)	11.10.26		1.11.53			1.11.47		42/51
kontorpakmester Georg August Friedrich Johannsen	9.11.16	1.4.64			1.8.46	1.6.42		
— Heinrich Iversen Lund	26.1.27	1.7.70			1.9.53	1.5.48		
— Søren Hansen Ehmsen	6.11.28	1.2.74			1.8.67	1.12.54	1.8.53	
overpostbud Martin Jürgensen	23.7.29				1.10.66	1.9.53	1.10.52	
— Ejnar Jensen Olesen	3.10.30				1.4.68	1.3.55		
— Vikta Kasten Monzska	12.5.32				1.6.69	1.9.57	1.6.56	
— Arne Thomsen	8.7.42				1.9.73	1.11.65		
— Hans Sørensen Tranekjer	8.7.45				1.12.71	1.2.69		
postbud Iver Peter Hattens	8.9.45					1.9.69 ²		
overpostbud Niels Jørgen Petersen	16.8.49				1.11.73			
— John Iversen	10.3.40				1.10.74	1.12.73		
— Poul Erik Hansen	30.6.49				1.3.74	1.12.73		
— John Jørgen Petersen	20.1.48				1.8.74	1.1.74		
landpostbud Jens Christian Bendorf (lr. 5)	27.1.23						1.4.46	
— Peter Cornelsen (lr. 5)	25.6.26						1.3.48	
— Bruno Emil Jacobsen (lr. 5)	8.5.23						1.11.48	
— Martin Diedrichsen (lr. 5)	9.2.25						1.6.49	
— Georg Bogdahn Lund (lr. 5)	5.8.24						1.6.49	
— Hans Peter Jensen (lr. 5)	2.11.23						1.1.50	
— Ingemann Hansen (lr. 5)	1.5.24						1.1.50	
— Marinus Lauridsen (lr. 5)	25.9.24						1.4.50	
— Frede Møller Jensen (lr. 5)	30.7.21						1.4.51	
— Andreas Vilhelm Lund (lr. 5)	8.11.25						1.10.51	
— Lorenz Christian Petersen (lr. 5)	3.6.29						1.5.56	

¹⁾ landpostbud 1.4.71. ²⁾ tj.f.u.l. 1.10.–31.10.72 og 1.5.73–31.5.74, opb. 1.11.72–31.7.74

Kontor og personale	Født	I nuværende stilling	Overpakmester	Overpostbud		Postbud	Landpostbud	Fagprøve
				I	II (postpakmester)			
(Tønder)								
landpostbud Viggo Balling Nielsen (lr. 5) ..	20.1.32							1.5.57
— Harald Hansen Eskildsen.....	11.6.33							1.1.58
— Jens Christen Berndt.....	14.12.33							1.1.59
— Christian Mathiesen.....	21.1.33							1.12.59
— Kaj Larsen.....	22.1.36							1.2.61
— Hans Mathiesen Lautrup.....	4.2.38							1.7.61
— Christian Schmidt Andersen.....	28.2.42							1.7.65
— Johannes Lauridsen (lr. 5).....	25.8.30			1.3.69		1.3.56	1.11.71	1.11.71
— Adser Eivind Jeppesen.....	20.6.38					1.6.63	1.11.71	1.11.71
— Martin Knud Paulsen.....	9.2.41			1.7.69		1.3.64	1.7.74	1.7.74
— Knud Erik Mathiesen.....	29.3.46					1.10.68	1.4.73	1.4.73
4 ledige postbudpladser								
Vamdrup:								
overpostbud Willy Aage Johansen Jensen...	1.2.12			1.4.64		1.6.41	1.8.39	1.8.39
postbud Gunnar Straarup	2.1.39					1.5.62	1.8.61	1.8.61
— Børge Jensen.....	25.6.36					1.2.71	1.4.64	1.4.64
— Harry Eskelund Dahl-Hardt.....	4.6.44					1.8.73		
landpostbud Niels Martin Therkildsen (lr. 5).....	7.4.17						1.11.41	1.11.41
— Søren Larsen Thrane Schmidt (lr. 5)....	30.7.19						1.9.45	1.9.45
— Johan Lorentz Petersen (lr. 5).....	16.2.23						1.11.46	1.11.46
— Eigil Ferdinand Schytt (lr. 5).....	13.5.27						1.6.48	1.6.48
— Erik Guldfeldt Jacobsen (lr. 5).....	4.11.23						1.6.48	1.6.48
— Evald Børge Pedersen Schøtt (lr. 5).....	25.8.32						1.3.55	1.3.55
Vejen:								
kontorpakmester Tage Moltesen Ravn.....	9.4.24	1.4.66		1.4.64		1.4.51	1.5.50	1.5.50
— Bent Træger.....	18.5.46	1.4.73				1.8.72		
overpostbud Adolph Emilius Ludvigsen Thye	2.7.16				1.3.51 ¹⁾	1.2.44		
— Peter Willi Harenberg.....	17.7.15			1.4.64		1.10.45	1.2.45	1.2.45
— Henry Bernhard Sørensen.....	18.4.16			1.4.64		1.11.47		
— Knud Børge Christensen.....	27.11.26			1.4.64		1.7.52	1.2.48	1.2.48
— Ove Skov.....	23.9.31			1.11.72		1.2.57 ²⁾	1.5.56	1.5.56
postbud Nis Einer Jensen	14.3.37					1.2.64	1.7.59	1.7.59
— Aksel Vedel Hansen.....	21.10.34					1.11.66	1.11.58	1.11.58
— Frede Vagn Jensen Hansen	23.7.36					1.12.63		
overpostbud Holger Mølby.....	21.1.44			1.11.73		1.10.72	1.5.67 ³⁾	1.5.67 ³⁾
postbud *Knud Erik Deigaard.....	29.12.44					1.1.70		
landpostbud Nis Paulsen Schmidt (lr. 5) ...	26.1.12						1.1.38	1.1.38
— Niels Arne Johansen (lr. 5).....	10.10.11						1.8.40	1.8.40
— Peder Alminde Hansen (lr. 5).....	30.6.20						1.10.45	1.10.45
— Thorvald Ingemann Kjølhede (lr. 5).....	17.3.22						1.4.46	1.4.46
— Niels Laurids Sønderlø Hansen (lr. 5) ...	19.12.21						1.7.47	1.7.47
— Cezlaw Kamedula (lr. 5).....	14.12.21						1.8.47	1.8.47
— Niels Peter Marinus Jørgensen (lr. 5)....	1.8.21						1.11.47	1.11.47

¹⁾ kontorpakmester 1.4.66–31.10.67. ²⁾ kontorpakmester 1.11.67–31.10.72. ³⁾ t.j.f.u.l. 1.2.71–31.1.72.

Kontor og personale	Født	I nu- værende stilling	Over- pak- mester	Overpostbud		Postbud	Land- postbud	Fag- prøve
				I	II (postpak- mester)			
<i>(Vejen)</i>								
landpostbud Hans Jørgen Schultz (lr. 6)....	12.5.22						1.2.48	
— Sophus Knudsen (lr. 5).....	5.11.26						1.10.48	
— Kristian Petersen (lr. 5).....	16.4.28						1.5.49	
— Hans Iversen Wiuff (lr. 5).....	2.4.24						1.3.50	
— Henry Mikael Petersen (lr. 5).....	25.7.30						1.8.51	
— Hans Lauridsen Adamsen (lr. 5).....	23.3.27						1.12.51	
— Kurt Stjernegaard Hansen (lr. 5).....	20.2.29						1.1.52	
— Jens Thomsen Iversen (lr. 5).....	19.1.29						1.11.52	
— Tage Pedersen Horn (lr. 5).....	5.4.25					1.3.48	1.5.53	
— Kristian Hagbard Johansen (lr. 5).....	6.10.31						1.4.55	
— Kaj Schmidt Bennedsen (lr. 5).....	6.9.32						1.5.54	
— Morten Nikolajsen Schultz (lr. 5).....	20.2.30						1.9.54	
— Niels Ejner Jørgensen (lr. 5).....	23.12.30						1.9.54	
— Bent Tang-Petersen (lr. 5).....	24.3.30						1.4.55	
— Ove Grening Ravn (lr. 5).....	29.4.33						1.5.57	
— Kaj Aage Poulsen.....	17.5.33						1.2.59	
— Henry Jensen.....	18.5.35						1.3.59	
— Hans Jørgen Hansen Fallesen.....	9.4.34						1.4.59	
— Henry Thy Jørgensen (lr. 6).....	22.12.33						1.7.60	
— Viggo Mauritzen.....	3.2.40						1.3.67	
— Anders Buhl Thuesen.....	18.7.44						1.10.68	
— Peder Madsen Pedersen.....	12.6.44						1.8.69	
— Arne Frede Jensen.....	4.5.45					1.7.70	1.9.74	
Vojens:								
postbudformand Iver Have Raun (lr. 11)...	27.12.36	1.9.71	1.8.62		1.3.59	43/61
kontorpakmester Ole Nielsen.....	23.5.42	1.2.74		1.9.65	1.8.64	
— Hans Christian Lorentzen.....	9.9.41	1.3.74		1.1.67		
overpostbud Kaj Lorenzen.....	1.7.21	1.4.64		1.2.50	1.6.46	
— Laurids Elis Sørensen.....	9.2.24	1.4.64 ¹⁾		1.2.54	1.2.48	
— Hans Karlo Dauer.....	8.1.26	1.4.64		1.12.63	1.6.51	
— Jens Jørgen Larson.....	10.11.29	1.4.68		1.1.63	1.6.54	
— Christian Karlskov Svendsen.....	21.4.37	1.9.73		1.3.63	1.10.62	
postbud Kaj Aage Thomsen.....	6.1.41		1.4.65		
— Markus Karlskov Svendsen.....	1.3.44		1.10.68	1.10.67	
— Hans Jørgen Skjøth.....	13.6.48		1.5.72		
— Thomas Krüger.....	12.6.43		1.6.72		
— Jens Peter Smidt Jensen.....	8.4.23		1.12.73		
landpostbud Hans Christian Johansen								
— Uldall (lr. 5).....	14.8.15	1.4.55		1.2.49	1.9.39 ²⁾	
— Christian Bertelsen Paulsen (lr. 5).....	15.10.16			1.5.43	
— Kresten Marius Petersen (lr. 5).....	6.9.21			1.12.45	
— Jens Hansen Lund (lr. 5).....	26.10.21	1.4.64		1.1.54	1.12.45 ³⁾	
— Søren Christian Nissen (lr. 5).....	9.1.22			1.5.46	
— Anders Johnsen (lr. 5).....	18.8.24			1.1.47	
— Karl Lomholdt Kristensen (lr. 5).....	29.3.22			1.3.47	
— Lauritz Peter Andersen (lr. 5).....	26.3.23			1.6.47	
— Christian Jørgen Kay (lr. 5).....	9.11.22			1.3.48	
— Jakob Petersen (lr. 5).....	19.12.23			1.3.48	
— Peter Clausen (lr. 5).....	30.7.22			1.11.48	

¹⁾ kontorpakmester 1.5.68–31.12.73 ²⁾ landpostbud 1.12.73. ³⁾ landpostbud 1.2.74

Kontor og personale	Født	I nu- værende stilling	Over- pak- mester	Overpostbud		Land- postbud	Fag- prøve
					II (postpak- mester)		
(Vøjens)							
landpostbud Christian Brinkmann Prinds (lr. 5).....	28.8.24					1.2.50	
— Kaj Lykke Kristensen (lr. 5).....	5.5.25					1.3.50	
— Søren Lorenzen Hansen Grønnebæk (lr. 5).....	16.7.25				1.2.51	
— Jørgen Tylak (lr. 5).....	20.11.30				1.8.52	
— Willy Sørensen (lr. 5).....	18.5.27				1.9.52	
— Svend Mamsen Lund (lr. 5).....	11.8.31				1.4.56	
— Valdemar Knudsen Greve (lr. 5).....	16.9.30				1.3.57	
— Aage Lange (lr. 5).....	29.4.31				1.7.57	
— Rasmus Hansen Hvidtfeldt Holst (lr. 5) ..	12.11.24		1.4.64	1.12.61	1.12.49 ¹	
— Tage Holm.....	10.6.40				1.11.63	
— Henrik Hansen.....	17.8.41				1.12.64	
— Jørgen Christian Petersen.....	10.3.38				1.3.66	
— Kurth Jepsen (lr. 6).....	14.5.46			1.7.69	1.7.70	
— Jens Andreas Juhl.....	8.7.46				1.5.71	
Ærøskøbing:							
overpostbud Knud Gert Hansen.....	6.10.36			1.7.69	1.4.63		
— Johan Jørgensen Knudsen.....	22.6.45			1.9.73	1.9.70	
landpostbud Jørgen Hansen Tønnes (lr. 5) ..	12.4.16					1.8.41	
— Jørgen Ejler Hansen (lr. 6).....	2.3.22					1.1.48	
— Børge Christensen (lr. 5).....	18.8.23					1.12.48	
— Kaj Lykke Nielsen (lr. 5).....	30.5.26					1.12.54	
— Paul Hansen.....	7.7.37					1.6.64	
— Karl Ove Johannes Knudsen.....	4.9.41					1.1.65	
Åbenrå:							
postvagtimester Peter Clausen Petersen (lr. 14)	5.9.13	1.4.65 ²	1.6.43	1.7.42	1.10.37	45/41
— Holger Jørgen Lassen (lr. 11).....	29.6.17	1.11.71	1.9.47	1.2.43	38/47
overpakmester Torben Skov Andersen (lr. 8)	10.3.44	1.1.72	1.5.68	49/69
kontorpakmester Hans Christian Thomsen..	5.8.26	1.4.64			1.12.54	1.10.51	
— Bruno Lorentzen.....	4.5.32	1.4.65			1.6.53		
— Harry Nielsen.....	27.7.33	1.9.68			1.11.55		
— Iver Christensen.....	14.12.23	1.9.73		1.4.64	1.1.52	1.2.49	
— Erik Brink.....	10.2.34	1.9.73		1.7.69	1.6.56		
overpostbud Svend Aage Højland.....	28.12.21	1.7.51	1.1.46	
— Max Meier.....	20.8.22	1.1.52	1.11.48	1.10.47
— Hans Herman Dideriksen.....	1.8.26	1.4.55	1.7.49	1.12.48
— Marius Rebsdorf Paulsen.....	8.1.27		1.4.64	1.1.52		
— Erik Unger.....	2.6.36		1.7.69	1.10.58		
— Henry Christensen.....	20.7.36		1.7.69	1.11.58		
— Christian Lausten Nørgaard.....	27.6.37		1.12.70	1.4.62		
— Herluf Andsager.....	6.3.42		1.1.71	1.7.64		
— Ib Paulsen.....	12.11.42		1.12.70	1.11.65		
— Harald Callesen.....	7.3.41		1.9.71	1.2.64		
— Hans Carl Bertelsen.....	24.4.20		1.10.72	1.4.72		
— Bent Helge Petersen.....	7.10.45		1.9.71	1.12.67		
— Leif Hansen.....	12.1.46		1.9.71	1.3.68		
postbud Hardy Helsinghoff Sørensen.....	26.7.46	1.9.68 ³		

¹) landpostbud 1.11.70. ²) postbudformand 1.11.53. ³) overpostbud 1.9.71–28.2.73.

Kontor og personale	Født	I nuværende stilling	Overpakmester	Overpostbud	Postbud	Landpostbud	Fagprøve
<i>(Åbenrå)</i>							
postbud Karl Frederik Paulsen	21.8.43			1.3.68		
— Verner Johanning	5.2.44			1.4.68		
— Anton Rechnagel Hansen	4.1.20			1.4.72		
overpostbud Erik Meier	22.8.48		1.3.73	1.8.70		
postbud Willy Moshage	25.5.49			1.7.70		
— Finn Christian Andreas Jacobsen	22.9.47			1.1.72		
overpostbud Christian Hinrichsen Jørgensen	12.3.46		1.9.73	1.7.72		
postbud Kai Aage Rossen	2.3.47			1.11.72		
overpostbud Flemming Bjerg Hattesen	31.5.49		1.11.73	1.11.72		
postbud Paul Flemming Sandholdt	16.7.46			1.1.73		
— *Flemming Cornelsen	9.4.48			1.2.73		
— *Tage Pedersen	11.5.49			1.6.73		
— *Ernst Requate Nielsen	27.2.50			1.7.73		
— *Torkild Jepsen	25.1.52			1.4.74		
— *Egon Petersen	24.11.49			1.6.74		
landpostbud Christian Mathiesen (lr. 5)	9.4.15				1.4.40	
— Nis Nissen v. Qualen (lr. 5)	15.1.19				1.11.45	
— August Christian Christensen (lr. 6)	12.3.23				1.4.46	
— Jørgen Karl Petersen (lr. 5)	14.3.24				1.4.46	
— Thomas Jessen (lr. 5)	1.3.24				1.4.46	
— Ove Clausen Christensen (lr. 5)	15.3.21				1.9.46	
— Paul Jensen (lr. 5)	1.4.20				1.10.47	
— Johannes Johannsen (lr. 5)	16.5.23				1.3.48	
— Gunnar Knudsen (lr. 5)	30.11.22				1.9.48	
— Johan Johansen (lr. 5)	11.10.24				1.2.50	
— Einar Pedersen (lr. 5)	4.12.17			1.5.49	1.12.47 ¹⁾	
— Peter Ebsen Friis (lr. 5)	26.10.24				1.6.50	
— Peter Boisen (lr. 5)	26.3.27				1.5.51	
— Peter Christian Nicolajsen (lr. 5)	7.12.27				1.12.51	
— Aage Matzen (lr. 5)	11.2.31				1.11.55	
— Verner Sieljaks (lr. 5)	2.5.29			1.6.57	1.11.51 ²⁾	
— Andreas Reimers (lr. 5)	31.12.30				1.1.57	
— Peter Iversen (lr. 5)	12.8.34				1.5.57	
— Søren Andreas Pedersen	12.3.34				1.4.58	
— Svend Thomsen	15.3.36		1.7.69	1.8.68	1.4.60 ³⁾	
— Hans Erik Lassen	13.7.36				1.6.61	
— Peter Schmidt	5.12.37				1.7.61	
— Bruno Sieljaks	21.6.36			1.5.68	1.5.61 ⁴⁾	
— Helge Jensen	7.8.38			1.7.64	1.4.68	
— Verner Johannsen (lr. 5)	26.7.29		1.4.64	1.7.51	1.12.50 ⁶⁾	
— Alfred Skaarup Schramm (lr. 5)	6.7.18		1.4.55	1.9.47	1.3.47 ⁶⁾	
— Preben Danielsen	11.2.35			1.9.61	1.7.59 ⁷⁾	
— Jes Henrik Clausen	5.8.41			1.8.66	1.7.71	
— Chresten Anders Geil	21.5.42			1.12.66	1.3.73	
— Erik Asmus Wogensen	5.12.44				1.12.69	
— Peter Jepsen	27.6.43				1.8.70	
— Carl Peter Jacobsen	29.6.32				1.4.72	
— Karl Andreas Knudsen	29.9.21			1.11.73	1.2.74	
— Peter Honnens	13.4.48				1.5.74	
— Svend Erik Schulz	12.8.43				1.10.74	

¹⁾ landpostbud 1.8.51. ²⁾ landpostbud 1.9.61. ³⁾ landpostbud 1.11.70. ⁴⁾ landpostbud 1.9.72. ⁵⁾ landpostbud 1.11.70.
⁶⁾ landpostbud 1.6.74 ⁷⁾ landpostbud 1.3.72.

Kontor og personale	Født	I nuværende stilling	Overpakmester	Overpostbud		Postbud	Landpostbud	Fagprøve
				I	II (postpakmester)			
Årup:								
overpostbud Svend Aage Hansen	3.12.16			1.6.53	1.3.48	1.12.43	
— Christian Sørensen	16.7.17				1.4.64	1.6.53	1.8.41	
postbud Frode Hardy Hansen	15.7.29					1.5.73		
landpostbud Ejner Rasmussen (lr. 5)	21.6.14						1.8.40	
— Otto Johannes Gormsen (lr. 5)	25.12.16						1.1.45	
— Hans Laurits Nielsen (lr. 5)	13.3.20						1.10.48	
— Niels Christian Sørensen (lr. 5)	23.5.26						1.4.53	
— Holger Lyneborg Nielsen (lr. 5)	1.12.28						1.5.53	
— Niels Christian Dreier (lr. 5)	27.9.28						1.11.53	
— Helge Brun Jensen (lr. 5)	8.11.29						1.10.55	
— Povl Henry Jørgensen	9.8.38						1.2.64	
— Holger Nielsen	8.5.21						1.4.72	
— Henning Carlo Petersen	5.3.45						1.3.68	
— Jens Martin Gormsen	9.9.20						1.3.74	

Postkontorer i 3. distrikt.

Kontor og personale	Født	I nu- værende stilling	Over- pak- mester	Overpostbud		Postbud	Land- postbud	Fag- prøve
				I	II (postpak- mester)			
Bjerringbro:								
overpostbud Axel Thorvald Cramer.....	16.10.21			1.4.64		1.10.56	1.2.46	
— Peder Kristian Jensen Bonde.....	21.12.28			1.4.64		1.8.57	1.5.50	
— Henning Winther Hansen.....	9.7.31			1.2.68		1.6.60	1.2.54	
— Ejler Borup Rasmussen.....	7.5.29			1.4.68		1.9.63	1.2.57	
postbud Jørgen Birk Laursen.....	16.11.42					1.6.67 ¹⁾		
— Egon Kristensen.....	20.8.22					1.2.73		
overpostbud Franch Siegfred Christensen...	2.8.35			1.2.74		1.8.73		
landpostbud Johannes Georg Cramer (lr. 6).	2.12.20						1.7.45	
— Ejnar Andersen (lr. 5).....	1.6.21						1.10.46	
— Svend Aage Wirenfeldt Olesen (lr. 6) ...	6.4.22						1.5.47	
— Martin Ejvind Pedersen (lr. 5).....	28.4.23						1.3.48	
— Severin Mogensen (lr. 5).....	6.8.21						1.5.49	
— Peter Martinus Doktor (lr. 5).....	4.1.29						1.10.50	
— Svend Carlo Sørensen Toft (lr. 5).....	21.11.25						1.12.50	
— Olaf Andersen (lr. 5).....	7.4.30						1.8.51	
— Arnold Severin Jensen (lr. 5).....	14.3.27						1.4.52	
— Egon Michael Andersen (lr. 5).....	13.8.29						1.10.55	
— Bendt Ladefoged (lr. 6).....	4.12.28						1.10.55 ²⁾	
— Anders Byriel.....	21.4.30						1.2.58	
— Carl Lindgaard Jensen (lr. 6).....	17.11.33						1.6.58	
— Ove Poulsen Dal (lr. 6).....	22.6.35						1.12.58	
— Niels Vestergaard.....	14.7.35						1.7.60	
— Ejgil Biller.....	4.1.38						1.5.61	
— Martin Lauge Jensen.....	4.10.35						1.9.61	
— Egon Jensen.....	10.10.36						1.2.62	
— Tage Jensen.....	29.8.39						1.12.63	
— Jens Peter Kirkegaard Nielsen.....	4.9.38						1.1.68 ³⁾	
— Arne Jørgen Norup Sørensen.....	10.4.39			1.7.69		1.12.62	1.2.71	
— Lars Skov.....	25.4.45						1.8.74	
Brande:								
overpostbud Torkil Risbjerg Johannessen...	9.11.09				1.4.46	1.1.39	1.1.37	
— Jens Christian Beck.....	8.3.14				1.4.54	1.7.41		
— Hans Otto Duelund Sørensen.....	10.5.25			1.4.64		1.6.50	1.6.46	
— Holger Olesen.....	5.1.27			1.4.64		1.8.53	1.8.50	
— René Dyrlund Hansen.....	21.9.32			1.6.69		1.6.56		
— Jørgen Truelsen.....	19.1.38			1.6.72		1.10.60		
— Kjeld Lund.....	1.12.41			1.8.74		1.6.73		
postbud Karl Anker Johansen.....	24.2.34					1.10.74		
landpostbud Viggo Overgaard Madsen (lr. 5)	11.7.13						1.2.38	
— Hans Peter Jensen (lr. 5).....	21.7.14						1.12.39	
— Trier Kristian Johannesen (lr. 5).....	12.3.17						1.7.42	
— Elvinus Jensenius Bjerre (lr. 5).....	24.7.14						1.10.42	
— Svend Nordby Kristensen (lr. 5).....	10.3.19						1.2.45	
— Alfred Nielsen (lr. 5).....	3.8.24						1.4.46	
— Svend Erik Johansen (lr. 5).....	2.5.27						1.4.50	
— Erik Jæger (lr. 5).....	8.12.28						1.12.51	
— Verner Borup Søndergaard (lr. 6).....	30.5.31						1.4.54	
— Jørgen Sandfeld Nielsen (lr. 5).....	17.2.32						1.8.55	

¹⁾ overpostbud 1.11.72–28.2.74 ²⁾ u.f.nr. 1.1.63–30.4.63. ³⁾ tjf.u.l. 1.7.71–30.6.72.

Kontor og personale	Født	I nu- værende stilling	Over- pak- mester	Overpostbud		Postbud	Land- postbud	Fag- prøve
				I	II (postpak- mester)			
(Brande)								
landpostbud Peter Egon Carstensen.....	6.12.31					1.11.57	
— Henry Vad Lauridsen.....	22.4.37					1.3.60	
— Arne Lund Jensen.....	16.10.32				1.12.56	1.3.62 ¹	
— Bent Brandt Thomsen.....	10.2.41			1.7.69		1.4.66	1.10.72	
Brædstrup:								
overpostbud Gunnar Uhrskov Johansen.....	11.6.22			1.10.56	1.5.51	1.1.47	
— Ove Nikolaj Bryld Mikkelsen.....	26.12.22			1.4.64		1.12.56	1.4.49	
postbud *Niels Friis Rasmussen.....	3.2.50				1.5.73		
landpostbud Holger Hjarsbech Uhrskov..								
Nielsen (lr. 5).....	15.8.08						1.7.35	
— Søren Christian Rasmusen (lr. 5).....	27.2.14						1.3.38	
— Viggo Jensen (lr. 5).....	8.10.23						1.1.47	
— Jens Due Andersen (lr. 5).....	30.6.30						1.5.54	
— Hans Henriksen.....	12.12.32						1.1.58	
— Arne Ejler Pedersen.....	10.6.35						1.10.58	
— Ulrich Fruerlund (lr. 5).....	14.1.35						1.1.59 ²	
— Otto Vinther.....	11.3.36						1.12.59	
— Bjarne Ibsgaard Hjort.....	12.10.38						1.12.59	
— Erik Mogens Gjødvad Petersen.....	8.10.35						1.11.60	
— Poul Larsen.....	9.7.39						1.12.62	
Ebeltoft:								
overpostbud Elvin Gunhard Jensen.....	3.8.19			1.4.64		1.1.52	1.2.47	
— Carl Johan Mejlgård Larsen.....	19.2.22			1.4.64		1.6.53	1.7.49	
— Knud Tejl Jensen.....	6.7.30			1.11.66		1.2.62	1.10.52	
postbud Knud Vagn Pedersen.....	7.1.34				1.6.70	1.6.59	
landpostbud Ove Madsen (lr. 5).....	4.11.30					1.12.51	
— Egon Rønde Nielsen (lr. 5).....	16.3.29					1.2.54	
— Peter Egon Christensen (lr. 5).....	19.5.31					1.2.55	
— Leif Juul Jørgensen.....	28.3.36					1.12.60	
— Tage Klemmensen.....	23.3.38					1.8.61	
— Benny Trust.....	29.10.42					1.4.65	
Grenå:								
postbudformand Thomas								
Christensen (lr. 10).....	14.10.15	1.4.66	1.2.47		1.7.45	1.6.42	40/46
kontorpakmester Hans Ejvind Nielsen.....	15.5.27	1.4.64	1.2.58	1.4.50	1.8.48	
— Erik Ingvorsen.....	7.4.36	1.9.73	1.7.69		1.6.59		
overpostbud Vagn Hansen.....	11.5.25	1.4.64		1.12.49 ³	1.12.47	
— Ove Leif Nielsen.....	17.1.24	1.4.64		1.12.51	1.5.49	
— Thorvald Lund.....	19.5.16	1.4.64		1.12.61	1.1.42	
— Børge Carlsen.....	27.11.33	1.7.69		1.1.61		
— Henning Orla Nielsen.....	29.10.38	1.7.69		1.5.65	1.10.61	
— Janick Busch Møller Andersen.....	3.10.35	1.7.69		1.4.63		
postbud Knud Enevold Andersen.....	22.2.40		1.7.64		
overpostbud Kurt Christian Andersen.....	26.7.41	1.5.73		1.2.66		
— Birger Haugaard Pedersen.....	1.1.43	1.4.74		1.7.66		
postbud Aksel Poulsen.....	2.7.44		1.2.67		

¹⁾ ude af post- og telegrafv. 1.6.59–28.2.62. ²⁾ tjf.u.l. 1.6.70–31.1.71. ³⁾ landpostbud 1.2.50–31.8.51.

Kontor og personale	Født	I nu- værende stilling	Over- pak- mester	Overpostbud		Postbud	Land- postbud	Fag- prøve
				I	II (postpak- mester)			
<i>(Grenå)</i>								
overpostbud Finn Rasmussen	18.5.42		1.10.72		1.9.67		
postbud Hans Jørgen Duus	7.4.40				1.4.68		
— Finn Peter Winther Jørgensen	12.3.40				1.1.69		
— Christian Søndergaard	27.8.42				1.2.69		
overpostbud Ib Pedersen	13.2.45		1.7.71		1.9.70		
postbud Erik Emil Hougaard Sørensen	20.7.44				1.5.71		
— Henning Cederstrøm Svendsen	9.6.46				1.6.72		
— *Børge Kristiansen	6.4.44				1.12.72		
— *John Harry Nielsen	17.12.50				1.7.73		
landpostbud Charles Alstrup (lr. 5)	11.9.22					1.6.46	
— Erik Jensen (lr. 5)	13.6.24					1.12.46	
— Holger Schou Spens (lr. 5)	16.6.22					1.12.46	
— Christian Frede Mørk Andersen (lr. 6)	1.1.28					1.6.50	
— Ib Hougaard (lr. 5)	27.3.24					1.10.50	
— Holger Rasmussen Christensen Post (lr. 5)	28.4.27					1.7.52	
— Frede Kristian Rasmussen (lr. 5)	20.1.31					1.10.52	
— Henning Johnsen Nielsen (lr. 6)	21.6.28					1.9.53	
— Frantz Niels Mygind (lr. 6)	11.1.29					1.7.54	
— Harald Martin Pedersen Brøste (lr. 6)	6.8.31					1.6.55	
— Erik Bent Rasmusen (lr. 5)	19.7.30					1.12.55	
— Frode Jørgensen (lr. 5)	29.4.31					1.2.56	
— Niels Erik Jensen	14.2.33					1.1.58	
— Egon Nielsen Sjørup	16.12.34					1.5.60	
— Boe Jensen	10.4.38					1.7.61	
— Henning Hansen (lr. 6)	14.12.38					1.3.63	
— Erling Willumsgaard (lr. 6)	13.2.32		1.3.68		1.3.54	1.3.73	
— Jan Rostgaard Behr	23.6.41		1.1.71		1.5.68	1.6.71	
Grindsted:								
kontorpakmester Henry Hansen	30.4.20	1.4.63		1.12.57	1.8.54	1.5.48	1.5.45	
— Hans Henry Nielsen	23.2.24	1.4.66		1.12.57	1.1.51		
overpostbud Jens Kristian Lystlund Sørensen	22.10.24		1.4.64		1.8.54	1.2.49	
— Peder Elbæk Kristensen	15.3.30		1.4.68		1.9.56	1.6.54	
— Konny Morten Nielsen	16.3.37		1.7.69		1.2.62		
— Jens Peder Laursen Hansen	15.10.41		1.7.69		1.1.65		
— Erik Møbjerg Nielsen	7.12.36		1.1.71		1.4.65		
— Finn Hattlein Grandt Møller	6.11.44		1.1.71		1.6.67		
postbud Bent Kristensen	12.5.44				1.11.67		
— Svend Erik Kristensen	13.7.44				1.10.70		
— Svend Aage Mikkelsen	23.11.44				1.12.70		
— *Flemming Jensen	5.6.48				1.5.73		
landpostbud Regner Amdi Nielsen (lr. 5)	21.5.13					1.11.38	
— Anders Møller (lr. 5)	1.3.14					1.3.39	
— Hans Kristensen (lr. 5)	28.3.15					1.4.39	
— Therkild Madsen (lr. 5)	17.8.16					1.9.40	
— Erling Moesgaard (lr. 5)	12.4.17					1.6.41	
— Otto Sigvald Moesgaard (lr. 5)	24.9.16					1.8.41	
— Børge Henrik Hansen (lr. 5)	7.12.17					1.12.42	
— Niels Johannes Gaasdal Jakobsen (lr. 5)	13.11.19					1.7.44	
— Niels Gaasdal Larsen (lr. 5)	1.10.21					1.8.46	
— Svend Aage Nielsen (lr. 5)	18.6.23					1.10.47	
— Marius Thomsen (lr. 5)	23.5.23					1.4.48	
— Svend Aage Kristiansen (lr. 5)	21.3.21					1.3.49	

Kontor og personale	Født	I nuværende stilling	Overpakmester	Overpostbud	Postbud	Landpostbud	Fagprøve
<i>(Grindsted)</i>							
landpostbud Jens Elstrøm Jensen (lr. 5)	14.10.25					1.7.49	
— Christian Thuesen (lr. 5)	28.5.25					1.8.49	
— Henry Bjerregaard Nielsen (lr. 5)	25.8.25					1.10.50	
— Kaj Verner Hansen (lr. 5)	19.5.26					1.6.51	
— Anton Gammelmark (lr. 5)	27.8.25					1.10.52	
— Ejvind Verner Hansen (lr. 5)	10.8.28					1.5.53	
— Kristian Thorvald Lade Christensen (lr. 5)	1.11.29					1.10.53	
— Henry Simonsen (lr. 5)	18.3.33					1.5.55	
— Anders Peter Nielsen (lr. 5)	4.11.33					1.12.56 ¹⁾	
— Kent Kristian Plagborg Nielsen	24.8.47					1.11.72	
— Eddie Hettlein Grandt Møller	11.7.48					1.2.74	
Hadsten:							
overpostbud Niels Ejner Sørensen	7.6.14			1.4.64	1.12.46	1.9.40	
— Knud Brændstrup Petersen	2.10.37			1.7.69	1.9.62		
postbud Hans Hougaard Sørensen	26.3.40				1.7.67		
— Egon Nielsen Loft	8.5.44				1.10.68		
— Henning Beck Johanson	9.4.47				1.12.71		
landpostbud Hans Brøknær Blicher Nielsen (lr. 5)	16.4.15					1.9.40	
— Emil Møller Rasmussen (lr. 5)	21.2.18					1.1.44	
— Niels Henning Pedersen (lr. 5)	16.6.21					1.2.47	
— Egon Andreas Sørensen (lr. 6)	21.2.25					1.2.48	
— Jens Martin Andersen (lr. 5)	1.10.25					1.6.49	
— Henning Just Pedersen (lr. 5)	25.5.27					1.11.49	
— Herluf Sejersen (lr. 5)	30.5.28					1.3.51	
— Peter Børge Ginge (lr. 6)	28.8.23			1.5.66		1.7.47 ²⁾	
— Niels Peter Nygaard Jensen (lr. 6)	28.2.24					1.10.53	
— Niels Jørgen Hougaard Sørensen (lr. 5)	26.11.29					1.10.57	
— Poul Erik Rasmussen	13.1.30					1.3.59	
— Leo Jensen (lr. 6)	13.9.33					1.4.59	
— Jørgen Østrup (lr. 6)	5.2.35					1.4.60	
Hammel:							
overpostbud Knud Aage Laursen	1.7.12			1.4.64	1.12.50	1.12.38	
— Thorvald Viborg Jensen	2.10.15			1.4.64	1.7.52	1.6.40	
— Svend Aage Lund	12.10.21			1.4.65		1.12.47	
— Henry Christensen	20.12.24			1.11.66	1.5.50		
landpostbud Knud Ejvind Larsen (lr. 5)	29.4.27					1.10.48	
— Olaf Bang Jensen (lr. 6)	20.10.27					1.3.52	
— Børge Jensen (lr. 6)	2.3.30					1.1.56	
— Svend Aage Kristoffersen	25.2.35					1.11.59	
— Richard Laursen	26.7.36				1.4.63	1.6.69	
— Knud Aage Larson	26.3.46					1.7.72	
2 ledige postbudpladser							
Havndal:							
overpostbud Kristian Villy Jensen	16.12.18			1.4.64	1.12.50	1.3.43	
landpostbud Erik Skifter Jensen (lr. 5)	10.6.24					1.10.47	
— Holger Østergaard Mikkelsen (lr. 5)	31.5.27					1.6.48	

¹⁾ u.f.nr. 1.11.64–1.11.65. ²⁾ landpostbud 1.4.72.

Kontor og personale	Født	I nu- værende stilling	Over- pak- mester	Overpostbud		Postbud	Land- postbud	Fag- prøve
				I	II (postpak- mester)			
<i>(Havndal)</i>								
landpostbud Thorkild Erhardt Christensen								
(lr. 6).....	10.8.27						1.3.50	
— Kristian Albrektsen (lr. 6).....	28.8.30						1.10.53	
— Harding Hede (lr. 5).....	27.9.30						1.10.55	
— Aage Nielsen.....	7.8.35						1.8.60	
— Arne Albrektsen.....	5.2.41						1.4.64	
— Vilhelm Blicher Jepsen.....	14.11.42						1.9.74	
Herning:								
postvagtimester Aage Tingleff (lr. 17).....	20.10.23	1.2.74 ¹	1.5.50			1.12.46	1.7.46	45/49
postbudformand Gustav Andreas Larsen								
Straasø (lr. 11).....	21.2.24	1.2.67	1.3.51			1.5.48		43/50
— Ejnar Hvas Østergaard (lr. 11).....	19.12.24	1.4.69	1.12.51		1.10.49	1.4.46		41/51
— Leif Adam Nielsen (lr. 11).....	7.10.24	1.2.73	1.11.56			1.3.49		45/51
— Niels Aage Jensen (lr. 10).....	20.3.30	1.4.74	1.4.57			1.7.53		47/56
overpakmester Leif Kristian Bjerg								
Petersen (lr. 8).....	4.12.37		1.9.62			1.4.60		45/62
— Niels Arne Brødsgaard Jørgensen (lr. 8).....	2.9.42		1.9.66			1.4.65		47/66
— John Wolfgang Sørensen (lr. 8).....	9.12.39		1.11.66			1.4.62		38/65
kontorpakmester Børge Jacobsen.....	13.4.29	1.4.64			1.11.56	1.5.50		
— Peder Zakarias Pedersen.....	15.3.27	1.4.64			1.11.56	1.3.51		
— Bent Richard Nielsen.....	7.7.36	1.4.68				1.6.58		
— Aage Lund Hansen.....	23.12.38	1.6.68				1.4.61		
— Villy Frank Pedersen.....	22.3.37	1.9.68				1.6.62		
— Jørgen Christian Mortensen.....	5.8.41	1.10.69				1.12.63		
— Jens Merrild Mortensen.....	23.9.39	1.9.70			1.7.69	1.5.63		
— Erik Nørholm Eriksen.....	12.9.42	1.9.71			1.7.69	1.10.63		
— Jens Obitsø Østergaard Nielsen.....	18.2.44	1.9.73			1.7.69	1.12.66		
— Martin Verner Andersen.....	6.10.46	1.7.74			1.10.70	1.11.67		
overpostbud Gunner Bang.....	5.9.21				1.8.56	1.10.50	1.12.46	
— Jacob Ingerslev Brixen.....	30.6.22					1.11.50	1.2.49	1.4.46
— Niels Villiam Rosendahl Pedersen.....	13.9.25					1.4.55	1.2.49	1.11.46
— Niels Egon Pedersen.....	6.10.26					1.4.55	1.3.49	1.1.48
— Ejlif Nielsen.....	23.3.27					1.4.57	1.11.48	
— Viggo Madsen.....	22.9.27				1.4.64	1.4.51	1.11.50	43/53
— Jens Peder Nielsen.....	19.12.25				1.4.64	1.1.53	1.2.50	
— Karlo Verner Christensen.....	4.10.25				1.4.64	1.8.51		
— Christen Bang.....	14.8.26				1.5.66	1.5.52		
— Jens Barner Kudsk.....	30.3.29				1.11.66	1.11.52		
— Frode Willumsgaard Møller.....	10.2.27				1.8.66 ²	1.11.54	1.8.52	
— Knud Knudsen.....	28.2.22				1.4.64	1.2.60	1.1.49	
— Osvald Studsgaard Sørensen.....	11.2.31				1.6.68	1.9.55		
— Orla Thode Karlsen.....	22.10.34				1.7.69	1.10.56		
— Kristian Meldgaard Andersen.....	3.2.33				1.11.68	1.11.55		
— Jens Christian Brixen.....	13.10.30				1.12.68	1.12.55		
— Svend Aage Larsen.....	27.4.33				1.7.69	1.5.56		
— Helge Plesner Pedersen.....	21.4.38				1.7.69	1.11.61		
— Jørgen Christian Jensen.....	25.7.40				1.10.72	1.4.63		
— Hans Jørgen Jørgensen.....	10.7.39				1.7.69	1.11.65		
— Egon Østergaard.....	30.10.39				1.10.72	1.7.63		
— Svend Aage Jul Nielsen.....	25.12.40				1.7.69	1.10.63		
— Ivan Meldgaard Nielsen.....	7.4.39				1.12.71	1.11.63		

¹⁾ postbudformand 1.4.65. ²⁾ landpostbud 1.12.69–31.7.70.

Kontor og personale	Født	I nu- værende stilling	Over- pak- mester	Overpostbud	Postbud	Land- postbud	Fag- prøve
<i>(Herning)</i>							
overpostbud Johannes Andersen	10.9.39			1.7.69	1.12.63		
— Niels Børge Brynningsen	5.4.42			1.4.74	1.4.65		
— Niels Mosegaard Vestergaard	6.12.43			1.10.72	1.4.65		
— Christian Bundgaard Pedersen	10.6.42			1.7.69	1.5.65		48/67
— Villy Søby Andersen	30.8.44			1.9.73	1.3.67		
— Ernst Amann Mortensen	22.10.42			1.9.73	1.3.66		
postbud Visti Nielsen	28.8.43			1.4.66 ¹		
— Peter Jessen	3.9.43			1.6.66		
— Svend Erik Nørgaard Stisen	17.5.44			1.9.66 ²		
overpostbud Karl Anker Thestrup	1.10.43			1.4.74	1.10.66		
postbud Knud Østergaard Frandsen	14.1.44			1.1.67		
— Birger Egsgaard Vaaben	31.5.45			1.11.67		
overpostbud Peter Madsen	14.4.44			1.9.71	1.11.67		
postbud Anders Kristian Knudsen	13.5.43			1.2.68		
overpostbud Carl Erik Damkjær Iversen	12.6.44			1.12.71	1.6.68		
— Palle Dahl Stampe Nielsen	6.12.45			1.9.73	1.7.68		
postbud Jan Hjortborg Madsen	10.8.44			1.10.68		
overpostbud Jacob Kjærsgaard Nielsen	20.12.44			1.4.74	1.11.68		
postbud Erik Sandberg	22.12.42			1.3.69 ³		
overpostbud Anders Stadel Nielsen	25.6.44			1.4.74	1.6.69		
— Hans Verner Klinge	23.6.43			1.12.73	1.9.69		
— Børge Sørensen	13.4.45			1.8.74	1.3.70		
postbud Per Bach Sørensen	17.12.45			1.3.70		
— Ole Bach Sørensen	17.12.45			1.3.70		
— Magnus Kristian Særkjær	28.9.19			1.4.72		
— Gunnar Risgaard Ternsøe	21.11.45			1.6.70		
— Erik Normann Madsen	5.4.50			1.5.71		
— Steen Mendgaard-Larsen	13.7.51			1.4.72		
— Bent Arlund Madsen	15.4.52			1.5.72		
— Henning Rahbæk Ahler	7.9.45			1.9.72		
— Børge Nybo Holmgaard	26.3.49			1.9.72		
— Henning Nyholm Sørensen	21.3.50			1.9.72		
— Peter Henrik Richardsen	31.1.47			1.10.72		
— Bent Nørgaard Pedersen	25.1.40			1.10.72		
— Jan Christensen	24.4.45			1.1.73		
— Hans Ole Bruun Andersen	10.5.45			1.1.73		
— *Sven Erik Karstoft Bundgaard	30.9.46			1.1.73		
— *Thyge Koustrup Pedersen	27.9.46			1.1.73		
— *Christian Straasø	11.1.52			1.9.73		
— *Martin Vestergaard	27.12.46			1.9.73		
— *Poul Erik Bærentsen	22.11.48			1.10.73		
— *Elo Meier	17.5.45			1.2.74		
— *Evan Kronborg	13.9.46			1.2.74		
— *Kaj Breum Jakobsen	5.1.50			1.2.74		
— *Carl-Christen Larsen	4.12.48			1.2.74		
— *Frode Junge Jensen	19.11.44			1.2.74		
— *Hilding Michalsen	28.9.47			1.9.74		
— *Ole Eriksen	23.1.49			1.9.74		
landpostbud Niels Jørgen Rahn							
Thomsen (lr. 5)	6.2.08					1.5.35	
— Tage Andreas Andersen (lr. 5)	1.6.15					1.7.39	

¹⁾ overpostbud 1.7.69, kontorpakmester 1.9.73–30.4.74. ²⁾ overpostbud 1.7.69–30.9.71. ³⁾ overpostbud 1.9.73–30.9.74.

Kontor og personale	Født	I nu- værende stilling	Over- pak- mester	Overpostbud		Postbud	Land- postbud	Fag- prøve
				I	II (postpak- mester)			
<i>(Herming)</i>								
landpostbud Johannes Nygaard Thomsen								
(lr. 5).....	26.10.13						1.11.41	
— Knud Louis Jul Knudsen (lr. 6).....	17.12.20						1.2.46	
— Jens Vestergaard (lr. 5).....	9.2.22						1.3.46	
— Vagn Olsen (lr. 5).....	2.12.23						1.4.46	
— Samuel Lyngholm Jakobsen (lr. 5).....	6.8.22						1.3.47	
— Harry Vestergaard Terkelsen (lr. 5).....	30.4.25						1.7.47	
— Peder Østergaard Olsen (lr. 5).....	10.2.26						1.8.47	
— Aage Kristensen (lr. 5).....	14.11.22						1.10.47	
— Waldemar Skyttergaard (lr. 6).....	20.10.21						1.6.49	
— Gunner Johannes Kristensen (lr. 5).....	31.5.28						1.7.49	
— Erling Holmgaard Bak (lr. 5).....	28.11.10						1.5.50	
— Hans Madsen Danielsen (lr. 5).....	4.9.15						1.5.50	
— Otto Larsen (lr. 6).....	15.6.26						1.5.50	
— Tage Niels Peder Lauridsen (lr. 5).....	23.8.25						1.7.50	
— Niels Viggo Lund Nielsen (lr. 5).....	13.1.26						1.2.51	
— Aage Edvind Rafn Dahm (lr. 5).....	4.6.30						1.7.51	
— Jens Hedegaard (lr. 5).....	24.5.29						1.1.53	
— Willy Ingemann Hoff (lr. 5).....	17.12.31						1.4.55	
— Gunner Tage Hansen (lr. 5).....	2.8.29						1.5.55	
— Arne Marinus Mosegaard (lr. 5).....	31.12.30						1.5.56	
— Egon Jensen (lr. 5).....	20.1.32						1.5.56	
— Niels Peter Larsen (lr. 6).....	3.5.32						1.11.56	
— Svend Aage Kristensen (lr. 5).....	21.4.34						1.6.56 ¹	
— Vagn Eybye (lr. 5).....	8.3.32						1.5.57	
— Gunnar Kiilerich Frederiksen (lr. 5).....	27.3.32						1.8.57	
— Børge Knudsen.....	28.7.33						1.12.57	
— Leif Vindelboe.....	14.9.35						1.1.59	
— Jens Godtfred Hausgaard.....	30.11.34						1.10.58 ²	
— Valdemar Jørgensen.....	26.1.36						1.3.60	
— Jørgen Nowack.....	11.5.39						1.9.61	
— Gert Knudsen.....	4.3.37						1.9.60	
— Christen Jakobsen.....	24.1.37						1.2.63	
— Kaj-William Lauritsen.....	6.5.42						1.8.64	
— Wilmer Dam Petersen.....	22.3.24						1.4.72	
— Ejnar Najbjerg.....	23.11.34					1.1.64	1.5.65	
— Lejf Bech Madsen.....	21.7.42						1.6.66	
— Jens Richard Hansen.....	15.7.23						1.4.72	
— Henning Damholt.....	11.6.45					1.7.67	1.7.71	
— Anders Christian Bach.....	17.7.44					1.12.68	1.4.72	
— Tage Taulo Sørensen (lr. 6).....	20.12.26						1.4.72	
— Anders Jensen.....	21.6.20						1.4.72	
— Holger Nielsen.....	24.7.30						1.7.74	
Holstebro:								
postvagtmester Thorvald Nielsen (lr. 14) ..	13.3.23	1.3.71 ³	1.6.56			1.7.51	1.12.49	50/51
postbudformand Kaj Egon Nielsen (lr. 11) ..	11.6.33	1.3.71	1.4.60			1.12.55	48/59
— Sigfred Henrik August Vilhelm Jensen (lr. 10) ..	27.8.22	1.9.71	1.6.61			1.4.46		37/50
overpakmester Svend Henning Dreas Lau- ritsen (lr. 8) ..	4.6.35		1.8.62			1.3.58		38/61
— Carl Anthon Klitgaard Brander (lr. 8) ..	9.7.39		1.9.64			1.3.63		41/64

¹⁾ u.f.nr. 1.11.56-30.4.57. ²⁾ u.f.nr. 1.4.66-31.3.67. ³⁾ postbudformand 1.4.65.

Kontor og personale	Født	I nu- værende stilling	Over- pak- mester	Overpostbud		Postbud	Land- postbud	Fag- prøve
				I	II (postpak- mester)			
<i>(Holstebro)</i>								
overpakmester Peder Kristian Andersen (lr. 8).....	28.9.32	1.2.71	1.7.69		1.8.57		42/63
kontorpakmester Erik Knud Jensen.....	3.2.23	1.4.66	1.4.64		1.3.50		
— Erik Madsen.....	31.8.29	1.9.68	1.6.66		1.6.52		
— Børge Aneberg Madsen.....	9.12.37	1.4.69		1.10.63		
— Niels Jørgen Hansen.....	30.4.32	1.9.71	1.7.69		1.8.56		
— Peer Arne Nielsen.....	18.3.35	1.7.72	1.7.69		1.12.63		
— Preben Kviesgaard Poulsen.....	10.5.39	1.3.73	1.1.71		1.4.64		
— Børge Gamborg.....	22.5.42	1.9.73	1.4.71		1.12.64		
— Knud Aage Knudsen.....	20.5.73	1.6.74	1.8.72		1.7.66		
overpostbud Normann Andersen.....	27.12.19	1.2.56	1.4.51	1.1.44		
— Johannes Ferdinand Christensen.....	6.5.12	1.1.53	1.7.46	1.7.37	
— Orla Madsen.....	8.10.24	1.6.53	1.11.47		
— Svend Aage Iversen.....	17.4.23	1.4.57	1.5.48		
— Svend Blåsbjerg.....	9.7.18	1.4.64		1.6.48		
— Peder Leonhard Vester.....	9.2.20	1.4.64		1.5.50		
— Leo Justesen.....	22.11.28	1.4.64		1.11.50		
— Karl Wagner Lehmann Pedersen.....	25.8.29	1.4.64		1.11.50		
— Karl Børge Kristensen Krog.....	17.8.32	1.4.68		1.1.55		
— Henning Nielsen.....	9.4.32	1.3.69		1.3.56		
— Bent Lauwring Andersen.....	9.6.32	1.6.69		1.6.56		
postbud Aage Pedersen Hald.....	4.12.31		1.2.60	1.3.57	
overpostbud Henning Kristian Nielsen.....	9.3.34	1.9.73		1.9.58		
postbud Børge Stjernholm.....	3.7.36		1.7.61		
— Jacob Bastrup Pedersen.....	18.3.37		1.7.61		
— Svend Ejvind Pedersen.....	2.12.34		1.2.71 ¹⁾	1.11.61	
— Arne Pedersen.....	29.5.38		1.1.62		
overpostbud Aksel Cleman Hansen.....	2.5.39	1.7.69		1.7.62		
— Henning Kjærsgaard Pedersen.....	29.10.37	1.9.73		1.8.62		
postbud Thorvald Birkekær.....	11.12.20		1.4.72		
— Flemming Schou Nielsen.....	24.3.39		1.8.63		
— Knud Kyed Søndergaard.....	3.9.39		1.8.63		
overpostbud Erik Johannes Pedersen.....	4.9.39	1.7.72		1.8.63		
postbud Bendt Nielsen.....	9.12.36		1.10.63		
overpostbud John Andersen.....	9.10.37	1.7.73		1.4.64		
postbud Erhardt Berthelsen.....	29.3.44		1.7.66		
— Christian Nielsen.....	30.12.16		1.4.72		
— Holger Sølvsten.....	5.3.42		1.3.67		
— Bruno Hald Kammersgaard.....	11.9.47		1.11.69		
— Per Sørensen.....	14.7.44		1.3.69		
overpostbud Poul Erik Helsted Dich.....	4.5.43	1.12.73		1.7.69		
— Arne Lodbjerg Sørensen.....	6.2.50	1.4.74		1.11.71		
postbud Kaj Aage Iversen.....	12.9.51		1.9.72		
overpostbud Frits Stjernholm Jensen.....	7.6.52	1.6.74		1.6.73		
postbud Bjarne Nielsen.....	28.4.48		1.9.72		
— Jørgen Elgaard Sørensen.....	9.10.52		1.11.72		
— Karsten Frøjk Jørgensen.....	24.4.53		1.5.73		
— Gunnar Laurberg Hansen.....	25.12.36		1.7.73		
— *Jens Erik Knudsgaard Nielsen.....	19.3.36		1.3.74		
— *Kurt Nedergaard.....	30.6.54		1.7.74		

¹⁾ overpostbud 1.3.-31.10.73

Kontor og personale	Født	I nu- værende stilling	Over- pak- mester	Overpostbud		Postbud	Land- postbud	Fag- prøve
				I	II (postpak- mester)			
<i>(Hølstebro)</i>								
landpostbud Theodor Hald (lr. 5).....	9.11.16						1.11.41	
— Otto Andreas Jensen (lr. 5).....	10.4.16						1.9.42	
— Aksel Espersen (lr. 5).....	2.2.19						1.3.43	
— Johannes Skydsgaard (lr. 5).....	8.6.14						1.1.44	
— Ejnar Thomsen (lr. 5).....	9.2.21						1.5.45	
— Svend Aage Nielsen (lr. 5).....	13.5.21						1.3.46	
— Marius Peder Kragelund (lr. 5).....	2.1.19						1.10.46	
— Marius Augustinus Knudsen (lr. 6).....	23.7.22						1.9.47	
— Niels Lund Hansen (lr. 5).....	21.10.24						1.1.48	
— Svend Tage Pedersen (lr. 5).....	16.4.23						1.2.47	
— Aksel Vilhelm Nielsen (lr. 5).....	3.4.22						1.3.48	
— Niels Andreas Bjerg (lr. 6).....	11.9.23						1.7.48	
— Peder Kristian Nielsen (lr. 5).....	13.11.21						1.1.49	
— Anders Thusgaard (lr. 5).....	29.11.23						1.2.49	
— Kristen Vestergaard Olesen (lr. 5).....	30.10.26						1.2.49	
— Mogens Siehr Pedersen (lr. 5).....	10.1.20						1.7.49	
— Orla Trankjær (lr. 5).....	9.7.29						1.1.52	
— Niels Kjeldsen (lr. 6).....	12.7.28						1.8.52	
— Ejner Tvistholm (lr. 5).....	11.5.29						1.3.54	
— Børge Dyrholm (lr. 6).....	12.11.32						1.7.55	
— Preben Bach Mikkelsen (lr. 5).....	19.3.33						1.7.57	
— Søren Gerhard Nielsen (lr. 5).....	14.4.33						1.7.57	
— Kristen Lyng Lauridsen (lr. 6).....	7.2.34						1.11.59	
— Niels Olesen Kirkegaard.....	27.10.34						1.11.59	
— Sven Harry Hansen.....	14.1.35						1.1.60	
— Anders Verner Stubkjær Mailund.....	19.3.37						1.8.61	
— Svend Aage Præstholm (lr. 6).....	1.3.36						1.12.61	
— Erik Emil Jacobsen.....	11.6.39						1.3.62	
— Jens Evald Jensen.....	17.11.39						1.11.62	
— Egon Nielsen.....	16.5.32						1.10.63	
— Aksel Tage Thusgaard.....	20.2.31					1.12.54 ¹⁾	1.11.66	
— Ejner Tjagvad Madsen.....	10.4.40					1.7.65	1.11.66	
— Kaj Skydsgaard.....	14.1.30						1.4.72	
— Oluf Sandager Lauridsen (lr. 5).....	8.7.25			1.4.58	1.3.56	1.5.48	1.5.72	
— Holger Remmer Nielsen (lr. 6).....	21.3.30						1.4.72	
— Frode Nielsen.....	4.6.45					1.1.73	1.1.74	
— Robert Nedergaard.....	23.8.33					1.4.73	1.6.74	
Horsens:								
postvagtimester Christian Peter								
— Elvin Astorp (lr. 17).....	26.12.15	1.7.60 ²⁾	1.6.44			1.1.40		47/43
— Arne Nielsen (lr. 14).....	23.12.11	1.4.71 ³⁾	1.3.42			1.1.36		40/39
postbudformand Erik Jensby (lr. 11).....	4.2.16	1.4.59 ⁴⁾	1.1.45			1.3.40		51/43
— Frits Reinhardt Rasmussen (lr. 11).....	8.3.14	1.4.65	1.1.45			1.11.38		48/42
— Vagn Asperstrand Vestbo (lr. 11).....	19.11.16	1.6.71	1.7.46			1.2.42		48/45
overpakmester Jørgen Juul Naugaard (lr. 8).....	25.2.18		1.7.46			1.3.42		52/45
— Carl Erik Lyngholm (lr. 8).....	14.10.19		1.9.47			1.7.44		41/47
— Albert Christian Hauge Albertsen (lr. 8).....	6.12.21		1.4.49			1.1.46		40/47
— Frank Brem Sørensen (lr. 8).....	8.5.24		1.11.51			1.4.46		47/49
— Vagner Dalgaard Nielsen (lr. 8).....	31.5.21		1.11.52			1.10.50	1.5.46	43/49
— Kurt Kroglund (lr. 8).....	1.5.26		1.5.65		1.4.64	1.5.51		47/53
— Knud Normann Andersen (lr. 8).....	13.4.45		1.1.72			1.4.67		41/71

¹⁾ ude af post- og telegrafv. 1.11.60–31.3.63. ²⁾ pakmesterformand 1.10.51, postbudformand 1.4.52. ³⁾ pakmesterformand 1.9.53, postbudformand 1.4.58. ⁴⁾ pakmesterformand 1.10.56.

Kontor og personale	Født	I nu- værende stilling	Over- pak- mester	Overpostbud		Postbud	Land- postbud	Fag- prøve
				I	II (postpak- mester)			
<i>(Horsens)</i>								
kontorpakmester Sofus Carstensen.....	26.5.15	1.4.63	1.1.56	1.12.45	1.6.39		
— Elo Ejgil Andersen.....	1.5.23	1.4.64	1.2.56	1.10.48		
— Børge Hass Hansen.....	8.7.19	1.4.64	1.4.56	1.10.49		
— Anton Ole Herløv.....	15.11.29	1.4.64	1.2.57	1.3.53		
— Kjeld Kroglund.....	11.3.35	1.4.65	1.7.57		
— Bruno Kristensen.....	4.7.29	1.10.66	1.9.53		
— Benny Nielsen.....	11.11.40	1.12.67	1.2.63		
— Jens Erik Andersen.....	8.1.40	1.2.68	1.5.62		
— Knud Jensen.....	25.7.32	1.4.69	1.5.66	1.5.55 ¹⁾		
— Jørgen Mandrup Paulsen.....	4.1.43	1.9.70	1.7.69	1.5.65		
— Bent Sørensen.....	28.5.36	1.5.72	1.7.69	1.9.58		
— Bent Vilstrup Kruse.....	2.9.30	1.9.73	1.8.66	1.8.52		
— Svend Due.....	8.3.43	1.9.73	1.7.69	1.7.65		
— Erik Bruun Sørensen.....	30.9.42	1.2.74	1.9.71	1.12.64		
overpostbud Hans Andreas Hansen, R.....	15.6.07	1.8.47	1.4.46	1.12.35	1.4.30	
— Frede Jensen.....	5.4.12	1.5.51	1.4.46	1.5.36		
— Viggo Frederiksen.....	13.4.13	1.4.53	1.4.46	1.5.37		
— Willy Vestergaard.....	28.3.19	1.4.57	1.5.47	1.7.44		
— Charles Andersen.....	2.1.20	1.12.46	1.2.44		
— Egon Sigfred Hansen.....	17.10.19	1.4.48	1.2.45		
— Henry Vinther Christensen.....	13.9.21	1.4.48	1.10.45		
— Egon Albrektsen.....	22.12.22	1.5.51	1.4.46		
— Svend Sigersted.....	16.5.27	1.12.52	1.6.48		
— Olaf Herman Pedersen.....	27.6.15	1.5.53	1.5.48		
— Henning Lind.....	21.3.19	1.4.54	1.5.48		
— Anthony Lykkeberg Laursen.....	25.3.21	1.6.55	1.10.48		
— Robert Haugkrog Jensen.....	5.6.26	1.4.56 ²⁾	1.1.49		
— Svend Aage Juul Sørensen.....	11.12.21	1.4.64	1.12.48		
— Erik Nielsen Hjorth.....	8.6.24	1.4.64	1.1.49		
— Verner Buch Rasmussen.....	27.7.24	1.4.64	1.2.49		
— Erik Valdemar Petersen.....	9.4.25	1.4.64	1.8.49		
— Anders Gert Thomassen.....	27.11.21	1.4.64	1.11.49		
— Egon Christensen.....	18.6.27	1.4.64	1.11.50		
— Morten Kjeld Sørensen.....	28.1.27	1.10.72	1.8.54 ³⁾	1.11.51	
— Kaj Melby Knudsen.....	25.7.32	1.10.72	1.12.56		
postbud Egon Arne Vilstrup.....	9.10.37	1.9.59		
overpostbud Knud Jørgensen.....	22.2.34	1.10.72	1.2.59		
— Vidar Jul Krag.....	5.1.38	1.10.72	1.6.60		
— Bent Aage Bach.....	2.1.38	1.10.72	1.9.62		
— Alex Jensen.....	25.6.42	1.4.74	1.9.64		
postbud Hans Christian Larsen Mott.....	17.9.37	1.7.63		
— Arne Søndergaard Blaabjerg.....	18.11.39	1.12.63		
overpostbud Finn Jakobsen.....	30.3.43	1.9.73	1.7.65		
postbud Egon Neve.....	28.4.41	1.10.64		
overpostbud Torben Holst Jensen.....	21.6.44	1.7.69	1.7.66		
— Aage Vinther Jensen.....	20.1.42	1.9.73	1.9.65		
— Hans Jørgen Pedersen.....	14.4.40	1.9.73	1.1.67		
— Jørgen Egholm Sørensen.....	15.9.41	1.10.70	1.1.67		
postbud Henning Christensen.....	16.4.46	1.6.68		
— Jørn Erik Høj Jensen.....	22.9.46	1.11.68		48/72
— Flemming Georg Nielsen.....	17.11.46	1.11.68		

¹⁾ kontorpakmester 1.4.64–31.12.65. ²⁾ montør I 1.10.–31.10.56. ³⁾ overpostbud 1.4.64, kontorpakmester 1.4.65–31.7.70.

Kontor og personale	Født	I nu- værende stilling	Over- pak- mester	Overpostbud	Postbud	Land- postbud	Fag- prøve
<i>(Horsens)</i>							
overpostbud Evald Emil Kristensen	28.7.47			1.9.71	1.8.68		
postbud Poul Erik Søndergård Blåbjerg . . .	11.9.45				1.9.68		
— Jørn Kroglund	24.1.48				1.2.69		44/71
overpostbud Kaj Otto Thomsen	13.6.48			1.12.73	1.8.70		
postbud Kaj Saxbeck	2.10.44				1.9.69		
— Mads Bernt Vestfåll Høj	9.5.49				1.7.71		
— Jørn Holger Kronborg Jensen	21.7.49				1.8.70		
— Palle Henning Rasmussen	7.3.45				1.12.70		
— Egon Antonisen	27.8.47				1.6.71		
— Kurt Jensen	3.3.50				1.6.72		
— John Emil Andersen	8.10.51				1.4.72		
— Kristian Sejer Hansen	6.4.52				1.5.72		
overpostbud Johnny Gert Sørensen	2.6.52			1.7.74	1.6.73		
postbud Jørgen Verner Vorm Kristensen . . .	15.3.50				1.11.72		
— Erling Rasmussen	18.3.49				1.12.72		
— Niels Erik Vestfåll Nielsen	4.12.52				1.12.73		
— Eddy Skøt Hansen	27.3.49				1.2.73		
— Anders Jørgensen	14.1.53				1.2.73		
— Jørgen Nordbek	17.3.45				1.5.73		
— *Carl Johan Eberhard Andersen	8.9.23				1.10.73		
— *Kurt Juel Kristiansen	6.11.48				1.10.73		
— *Egon Marinus Madsen Nielsen	23.9.45				1.10.73		
— *Bent Ejgil Vandborg Kristensen	19.12.32				1.3.74		
— *Find Bjarne Pedersen	9.9.45				1.7.74		
— *Henning Kyed Nielsen	9.9.54				1.10.74		
landpostbud Thomas Jørgen Thomsen (lr. 5)	15.6.11					1.4.37	
— Ejvind Hansen Zederkof (lr. 5)	21.12.17					1.10.42	
— Jens Kristensen (lr. 5)	10.2.19					1.5.44	
— Svend Aage Therkelsen (lr. 5)	31.8.21					1.3.46	
— Holger Andersen (lr. 5)	18.3.22					1.4.46	
— Jens Peter Nielsen (lr. 5)	22.7.22					1.4.46	
— Magnus Holt Knudsen (lr. 6)	27.12.22					1.11.47	
— Bent Therkelsen (lr. 5)	31.8.24					1.12.47	
— Asger Simonsen (lr. 5)	23.1.23					1.12.47	
— Aage Julius Dalby (lr. 6)	1.3.18					1.4.48	
— Daniel Peter Møller Bang (lr. 5)	12.9.22					1.4.48	
— Søren Christian Madsen (lr. 6)	12.8.24					1.11.48	
— Vagn Due Jensen (lr. 5)	24.7.21					1.1.49	
— Christian Nielsen (lr. 5)	13.8.26					1.6.49	
— Knud Børge Jensen (lr. 5)	12.4.25					1.8.49	
— Kai Vinge Pedersen (lr. 5)	15.2.28					1.12.49	
— Andreas Cnota (lr. 5)	16.5.24					1.1.50	
— Hans Jørgen Knoop Sørensen (lr. 5)	15.11.25					1.6.50	
— Gunnar Georg Nielsen (lr. 5)	16.2.21					1.7.50	
— Tage Nielsen Baarvig (lr. 5)	24.2.26					1.10.50	
— Niels Aamann Nielsen (lr. 5)	26.5.26					1.1.51	
— Peder Pedersen (lr. 5)	21.1.19				1.10.48	1.2.51	
— Mads Peter Thøger Nissen (lr. 5)	3.12.25					1.2.51	
— Egon Kjær (lr. 5)	11.10.26					1.5.51	
— Arthur Jørgensen (lr. 5)	29.7.25					1.9.51	
— Helge Dalsgaard Justesen (lr. 5)	26.3.28					1.4.52	
— Knud Ibsen (lr. 5)	26.2.27					1.8.52	
— Oskar Vilhelm Larsen (lr. 5)	13.7.22					1.12.52	
— Peder Skovgaard Sørensen (lr. 6)	7.5.30					1.10.54	

Kontor og personale	Født	I nu- værende stilling	Over- pak- mester	Overpostbud		Postbud	Land- postbud	Fag- prøve
				I	II (postpak- mester)			
<i>(Horsens)</i>								
landpostbud Hans Erik Sørensen (lr. 5).....	11.3.30						1.2.55	
— Christian Anker Fritjof Sørensen Guldhammer (lr. 5).....	2.6.30						1.2.55	
— Frede Jensen (lr. 5).....	26.9.30						1.2.55	
— Bendt Rogers Hansen (lr. 5).....	4.4.30						1.4.55	
— Regner Denker Tinghus (lr. 5).....	29.1.31						1.2.56	
— Gunnar William Beck Sørensen (lr. 5)...	3.8.33						1.2.57	
— Vagn Pedersen.....	19.11.33						1.2.58	
— Karl Rasmussen.....	19.2.34						1.5.58	
— Bent Aksel Bennetsen (lr. 6).....	15.8.34						1.8.58	
— Peder Nielsen.....	1.2.35						1.8.59	
— Ejgil Christensen.....	23.1.35						1.9.59	
— Kristen Nielsen.....	9.3.35						1.9.59	
— Jørren Steffensen.....	5.2.35						1.11.59	
— Hans Jørgen Hansen.....	13.8.35						1.5.60	
— Vagn Weigelt Nielsen.....	23.3.37						1.8.60	
— Svend Egon Frederiksen.....	5.5.36						1.9.60	
— Niels Erik Jensen Bak.....	15.11.36						1.11.60	
— Svend Rasmussen.....	12.9.38						1.4.62	
— Bent Jensen (lr. 6).....	20.4.37						1.6.62	
— Knud Sørensen.....	16.11.40						1.12.65	
— Carsten Mejer Nielsen.....	10.8.42						1.4.67	
— Vagn Thomas Jensen.....	20.4.44						1.8.71	
— Jens Peter Hedegaard Jensen.....	2.11.48						1.12.72	
— Leonhard Hovedskov Andersen.....	27.8.40					1.10.73	1.7.74	
Ikast:								
postbudformand Boris Gammelmark (lr. 11).	12.5.24	1.9.68	1.10.52	1.7.52	1.4.49	39/53
overpostbud Søren Peter Sølvsten.....	31.12.15	1.6.54	1.1.49	1.12.40	
— Verner Lauridsen.....	24.11.26	1.4.64	1.1.51	
— Egon Rohrmann Rasmussen.....	22.9.33	1.6.69	1.6.56	
— Svend Aage Svendsen.....	2.4.28	1.4.68	1.11.60	1.9.53	
postbud Henning Martin Lund Hansen.....	27.11.34	1.4.61	
— Ernst Storgaard Jensen.....	25.5.42	1.5.65 ¹⁾	
— Kurt Engelbreth.....	11.5.44	1.11.66	
— Ejvind Juul Nielsen.....	26.12.41	1.12.67	
overpostbud Dan Nyholm Hansen.....	8.2.45	1.1.71	1.12.68	
— Per Kempel.....	9.4.43	1.1.71	1.12.68	
— Evald Bruun Pedersen.....	9.11.41	1.1.71	1.1.69	
postbud Børge Nielsen.....	12.5.40	1.3.69	
overpostbud Helge Bach Pedersen.....	26.4.46	1.9.73	1.2.72	
postbud Frank Leo Christensen.....	30.4.46	1.3.72	
overpostbud Svend Erik Jensen.....	21.3.44	1.4.74	1.1.73	
postbud Arne Vestergaard.....	12.8.44	1.6.74	
— *Carsten Ingemann Klinch Pedersen.....	15.10.50	1.10.74	
landpostbud Henry Jokum Børge Nielsen (lr. 5).....	18.2.20	1.3.44	
— Niels Vestergaard Nielsen (lr. 5).....	29.3.25	1.8.50	
— Bent Nedergaard Nielsen (lr. 5).....	2.10.32	1.2.58	
— Søren Tom Jensen.....	29.11.39	1.5.63	1.8.69	
— Hans Ebbe Tagmos Knudsen.....	16.8.33	1.4.65	1.7.72	

1) u.f.nr. 1.1.-31.10.67.

Kontor og personale	Født	I nu- værende stilling	Over- pak- mester	Overpostbud		Postbud	Land- postbud	Fag- prøve
				I	II (postpak- mester)			
Jelling:								
overpostbud Svend Aage Thomsen.....	6.12.26			1.4.64		1.4.50	1.1.50	
— Aage Lund Nielsen.....	28.4.22			1.5.66		1.7.46	
landpostbud Niels Jacob Lützen (lr. 5).....	17.2.11						1.4.39	
— Vilhelm Kristian Poulsen (lr. 5).....	28.4.14						1.5.41	
— Arne Nielsen (lr. 5).....	4.1.20						1.12.44	
— Kristian Bøllund (lr. 5).....	3.5.22						1.4.46	
— Johan Jensen (lr. 5).....	6.7.25						1.9.46	
— Knud Henning Brumbjerg (lr. 5).....	28.2.22						1.10.48	
— Hans Kyed Svensson Ek (lr. 5).....	26.4.25						1.12.48	
— Emil Andersen (lr. 6).....	29.5.23						1.2.49	
— Hans Olesen (lr. 5).....	24.8.26						1.3.49 ¹	
— Karl Andersen (lr. 5).....	10.3.26						1.4.50	
— Villy Pedersen (lr. 5).....	26.6.27						1.7.50	
— Orla Bøllund (lr. 5).....	5.9.28						1.7.55	
— Arne Johannes Nielsen (lr. 5).....	16.8.31						1.11.56	
— Arne Jensen (lr. 6).....	1.10.34						1.8.58	
— Kristen Ejler Sørensen.....	17.10.35						1.9.59	
— Poul Erik Riisager.....	30.3.36						1.11.59	
— Jørn Olesen.....	14.1.36						1.9.60	
— Vagn Aage Hansen.....	16.12.35						1.7.62	
— Johan Agerholm.....	18.11.41						1.2.64	
— Erling Valentin Olsen.....	18.9.39						1.7.64	
— Knud Evald Jensen (lr. 6).....	9.8.39						1.4.66	
— Poul Erik Kristensen.....	16.10.41						1.12.69	
— Villy Arne Thomsen.....	7.10.44						1.1.70	
— Georg Helmar Jensen.....	18.6.46						1.11.70	
— Kristian Lauridsen.....	20.5.46						1.10.74	
Juelsminde:								
postbud Svend Hjort.....	20.6.30					1.6.54 ²		
landpostbud Viggo Kjærsgaard Nielsen (lr. 5).....	20.11.21						1.12.45	
— Sigurd Christian Sørensen (lr. 6).....	26.9.22						1.12.47	
— Svend Stausgaard Sørensen (lr. 5).....	17.1.28						1.10.51	
— Svend Oluf Sørensen (lr. 5).....	2.2.31						1.12.53	
— Otto Thorsø Pedersen.....	29.10.27						1.11.57	
— Knud Rasmussen.....	19.5.35						1.7.63	
— Bent Nielsen (lr. 6).....	11.2.36						1.2.65	
— Søren Erik Misser.....	29.1.37						1.5.68	
— Hans Sørensen.....	26.1.50						1.6.73	
Kjellerup:								
kontorpakmester Einar Jensen.....	11.12.12	1.9.73		1.4.56	1.4.49	1.2.42		
overpostbud Karl Overgaard.....	31.10.25			1.4.64		1.7.53	1.5.48	
— Knud Erik Skov.....	13.10.25			1.4.64		1.8.54	1.11.48	
— Bent Nørskov.....	6.6.37			1.5.71		1.9.62		
postbud Poul Holger Vejlin.....	7.5.31					1.4.72		

¹) u.f.nr. 1.11.51–31.3.52. ²) u.f.nr. 1.11.66–30.4.69, ude af post- og telegrafv. 1.5.69–31.7.71.

Kontor og personale	Født	I nu- værende stilling	Over- pak- mester	Overpostbud		Postbud	Land- postbud	Fag- prøve
				I	II (postpak- mester)			
<i>(Kjellerup)</i>								
landpostbud Vagner Skorup Andersen (lr. 5)	29.6.22						1.9.47	
— Henry Nielsen (lr. 6)	10.8.26						1.6.50	
— Svend Aage Madsen (lr. 5)	2.4.28						1.2.51	
— Villy Ryttergaard Duch (lr. 6)	25.12.25						1.4.51	
— Laurits Storgaard Vejlin (lr. 5)	30.9.26						1.2.52	
— Svend Olaf Papsø (lr. 5)	15.12.33						1.12.55	
— Vagn Thomsen (lr. 5)	2.3.35						1.8.57	
— Henry Nørskov (lr. 5)	19.6.32						1.3.57	
— Thorkild Johansen	24.12.34						1.11.58	
— Flemming Kirkegaard Larsen	20.12.32						1.11.59	
— Aksel Theodor Andersen Overgaard	9.12.36						1.1.62	
— Kristian Emanuel Kristensen Dyhr (lr. 5)	3.5.19			1.4.55		1.4.51	1.2.44 ¹	
— Karl Erik Skov (lr. 6)	10.1.39						1.6.64	
Knebel:								
landpostbud Emil Holger Laursen (lr. 5)	19.4.12						1.1.37	
— Tage Valdemar Laursen (lr. 6)	1.2.14						1.2.41	
— Verner Østergaard Hytting (lr. 5)	17.6.21						1.7.45	
— Villy Mejer Sørensen (lr. 5)	3.1.19						1.10.45	
— Peder Ejvind Magnus Olsen (lr. 5)	27.7.25						1.7.52	
— Edmond Olsen Andreassen (lr. 5)	13.8.30						1.10.55	
— Arne Jensen Tvillum (lr. 6)	13.7.31						1.8.56	
— Carl Herman Rasmussen (lr. 5)	12.10.33						1.1.58	
Langå:								
kontorpakmester Hans Lauritz Hede	9.10.24	1.12.71			1.12.52	1.10.47	1.4.46	
— Axel Gudmund Bach Petersen	16.3.26	1.12.72		1.4.64		1.1.53	1.6.47	
overpostbud Viggo Robert Gaba	29.1.15			1.5.52 ²		1.9.47	1.2.39	
— Kurt Eglund Christensen	4.4.28			1.1.67		1.12.65	1.5.52	
postbud Bent Nielsen	8.10.37					1.8.65	1.4.64	
overpostbud Niels Mikael Bach	7.1.46			1.7.73		1.1.73		
landpostbud Søren Fisker (lr. 6)	9.8.25						1.6.50	
— Alfred Pedersen (lr. 5)	20.9.26						1.8.50	
— Ejgil Fisker Hansen (lr. 5)	30.11.29						1.10.51	
— Leif Rasmussen (lr. 5)	29.1.32						1.2.53	
— Arne Jensen (lr. 6)	20.12.30						1.7.55	
— Poul Jespersen (lr. 6)	21.10.32						1.7.58	
— Christian Henriksen	23.3.34						1.2.60	
— Preben Andrup Jensen	11.6.35						1.11.61	
— Erik Walter Rasmussen	5.11.39						1.10.62	
Nørre-Nebel:								
postbud Sigurd Nielsen	29.1.39					1.7.64		
landpostbud Svend Orla Sørensen (lr. 5)	4.8.28						1.9.49	
— Erling Jakobsen	11.10.33						1.8.57	
— John Evald Johnsen Høy	16.4.34						1.2.58	
— Evald Christensen (lr. 6)	26.7.34						1.6.60	
— Karl Sigurd Clausager	18.5.27						1.10.74	

¹) landpostbud 1.4.71. ²) kontorpakmester 1.4.66–31.10.72.

Kontor og personale	Født	I nu- værende stilling	Over- pak- mester	Overpostbud		Postbud	Land- postbud	Fag- prøve
				I	II (postpak- mester)			
Odder:								
kontorpakmester Søren Sigvald Olesen	4.4.17	1.4.69		1.4.64		1.4.47	1.10.41	
— Frank Vagn Rosenhøj Jensen	16.3.19	1.9.73		1.4.64		1.6.51	1.4.43	
overpostbud Peter Thorøe Jepsen	30.9.16				1.3.47	1.2.45	1.10.40	
— Svend Aage Møller	24.12.12			1.4.64		1.2.50	1.3.39	
postbud Ejnar Alf Johansen	31.10.18					1.6.50 ¹	1.3.43	
— Finn Holmgaard Sørensen	25.10.45					1.2.67		
overpostbud Jørgen Klaus Frederiksen	19.11.47			1.8.74		1.7.72		
— Ole Kjær Jensen	2.8.51			1.3.74				
landpostbud Carl Henry Pedersen (lr. 5)	3.3.14						1.4.38	
— Rasmus Jakobsen (lr. 5)	3.2.25						1.4.46	
— Børge Folmer Rasmussen (lr. 5)	31.3.26						1.9.47	
— Henry Emil Frandsen (lr. 5)	16.7.26						1.3.48	
— Helge Andreas Madsen (lr. 5)	5.1.23						1.4.48	
— Svend Aage Albrechtsen (lr. 5)	25.8.23						1.8.48	
— Hans Verner Esbensen (lr. 5)	25.12.24						1.12.48	
— Jens Peder Thomsen (lr. 5)	20.11.21						1.7.49	
— Hakon Madsen (lr. 5)	25.1.28						1.7.49	
— Gunnar Pedersen (lr. 5)	4.9.28						1.10.49	
— Jens Hougaard Sørensen (lr. 5)	19.9.25						1.8.50	
— Arne Jensen (lr. 5)	2.2.27						1.11.51	
— Børge Verner Thomsen (lr. 5)	6.10.27						1.7.52	
— Orla Ragnvald Nielsen (lr. 5)	28.4.15						1.5.53	
— Hans Andersen (lr. 5)	11.5.29						1.9.53	
— Frede Emil Nielsen (lr. 5)	24.8.31						1.4.55	
— Asger Kristensen	2.1.35						1.2.58	
— Hans Peder Jørgensen	13.3.35						1.11.58	
— Henning Nielsen	4.4.45			1.7.72		1.2.70	1.5.68 ²	
— William Kjær Sørensen	30.4.44						1.4.73	
— Svend Hjortshøj Jensen	21.8.22						1.3.74	
4 ledige postbudpladser								
Randers:								
postvagtmester Carl Peter Bramsen (lr. 17)	28.9.14	1.4.69 ³	1.4.44			1.10.38		38/42
— Christian Thorkil Møller Jensen (lr. 14)	1.4.19	1.2.72 ⁴	1.7.46			1.4.43		54/46
postbudformand Søren Anker Thomas								
— Karlens (lr. 11)	30.1.14	1.10.51 ⁵	1.12.43			1.2.38		42/39
— Kurt Martin Andersen (lr. 11)	12.2.15	1.10.59 ⁶	1.4.44			1.3.39		40/42
— Jens Arne Kjærsgaard (lr. 11)	4.12.14	1.11.62	1.10.44			1.5.39		36/42
— Egon Nielsen Hald (lr. 11)	1.11.18	1.9.68	1.2.47			1.11.42		50/46
— Hans Knudsen Sørensen (lr. 11)	29.6.17	1.4.69	1.3.47			1.8.44	1.7.41	43/46
— Frank Gyldenløve Clemmensen (lr. 10)	24.5.19	1.3.72	1.9.47			1.6.43		39/46
— Egon Kurt Adamsen (lr. 11)	12.6.25	1.9.73	1.12.51			1.2.47		53/49
overpakmester Erik Melgård (lr. 8)	19.3.25		1.4.57			1.9.49		39/51
— Malthes Peter Petersen (lr. 8)	21.11.29		1.11.59			1.12.50		52/56
— Bernt Hansen (lr. 8)	8.7.31		1.1.60			1.4.56		38/59
— Folmer Westergaard Jensen (lr. 8)	8.1.35		1.4.61			1.5.56		52/59
— Bent Aunsbjerg (lr. 8)	6.10.37		1.12.62			1.3.60		45/62
— Vagn Mikkelsen (lr. 8)	18.6.35		1.9.64			1.1.63		37/64
— Hugo Benny Kiel Sørensen (lr. 8)	24.4.42		1.6.66			1.5.65		44/65
— Wagner Jensen (lr. 8)	30.1.42		1.6.69			1.5.64		49/67

¹) overpostbud 1.4.64–30.6.72. ²) landpostbud 1.8.74. ³) pakmesterformand 1.11.51, postbudformand 1.4.58, postvagtmester 1.4.61.

⁴) postbudformand 1.4.64. ⁵) pakmesterformand 1.10.46. ⁶) pakmesterformand 1.2.56.

Kontor og personale	Født	I nu- værende stilling	Over- pak- mester	Overpostbud		Postbud	Land- postbud	Fag- prøve
				I	II (postpak- mester)			
<i>(Randers)</i>								
kontorpakmester Harry Dahlsgaard.....	3.6.23	1.4.58		1.6.55	1.12.46	1.4.46		
— Ejler Fredslund Andersen.....	17.6.27	1.4.62		1.7.51	1.8.48		
— Harry Mogensen.....	30.1.29	1.4.64		1.6.55	1.3.50		
— Erik Overgaard.....	16.5.33	1.5.64		1.9.55		
— Mogens Erland Bødker Jørgensen.....	5.12.30	1.4.66			1.4.64	1.1.52		
— Henning Jensen.....	18.11.34	1.4.66			1.5.57		
— Hartv. Karlsen.....	27.7.35	1.4.66			1.7.58		
— Niels Jørn Klausen.....	9.3.37	1.9.68			1.7.59		
— Erland Aage Svendsen.....	1.5.19	1.1.71		1.4.58	1.5.48	1.5.43 ¹⁾	
— Kai Demant Bertelsen.....	21.10.40	1.8.71		1.7.69	1.4.63		
— Ole Viktor Splidsboel Poulsen.....	23.8.42	1.11.71		1.6.71	1.12.64		
— Jørn Kramer.....	9.4.44	1.11.71		1.8.66		
— Holger Bjerregaard Thorsen.....	6.6.21	1.9.73		1.3.61	1.7.45 ²⁾		44/47
— Knud Erik Ruders.....	5.12.40	1.9.73		1.3.73	1.2.63 ³⁾		
— Søren Christian Clemensen.....	4.10.47	1.8.74		1.12.73	1.8.69		
— montør Peter Jensen (lr. 7).....	27.4.23	1.4.65		1.1.58 ⁴⁾	1.6.50 ⁵⁾	1.5.48		
— Knud Egon Møller (lr. 7).....	15.7.28	1.9.73		1.12.63 ⁶⁾	1.2.58 ⁷⁾	1.12.50		
overpostbud Peter Jensen.....	18.8.09		1.4.57	1.5.48	1.5.36		
— Vilhelm Westergaard Jensen.....	29.12.18	1.12.44	1.1.43		
— Holger Pedersen.....	2.7.13	1.10.48	1.5.38		
— Sten Møller Nielsen.....	7.9.14	1.10.51	1.9.47	1.10.38	
— Poul Riisager Knudsen.....	28.8.25	1.4.53	1.10.46		
— Svend Aage Møller.....	10.11.18	1.4.54	1.12.47	1.5.44	
postbud Viktor Kristian Jensen.....	7.11.28	1.12.49 ⁸⁾		
overpostbud Otto Kjær Laursen.....	3.9.20	1.3.55	1.12.47	1.10.44	
— Poul Andersen.....	23.2.22	1.4.56	1.7.50	1.5.46	
— Niels Henning Johansen.....	3.10.24	1.4.56	1.6.48		
— Søren Møller.....	6.10.23	1.4.57	1.7.48		
— Vagn Rygaard Mikkelsen.....	24.10.23	1.4.57	1.7.48		
overchauffør Carlo Houlberg Schnejder.....	22.3.24	1.10.62		1.9.53	1.10.49 ⁹⁾		
overpostbud Svend Anker Jakobsen.....	19.9.26	1.9.57	1.8.51		
— Knud Valdemar Sørensen.....	19.1.24		1.4.64	1.12.48		
— Christian Møller Jensen.....	27.8.23		1.4.64	1.2.49		
overchauffør Egon Jensen.....	7.3.30	1.4.64		1.5.58	1.4.51 ¹⁰⁾		
— Jens Christian Hansen.....	21.10.26	1.4.64		1.1.52 ¹¹⁾		
overpostbud Johannes Otto Olsen.....	24.4.31		1.5.66	1.5.52		
— Erik Leif Jensen.....	28.12.29		1.6.66	1.6.52		
— Erik Hermansen.....	13.10.31		1.11.66	1.11.52		
— Svend Michael Poulsen.....	24.12.31		1.4.68	1.5.54		
— Henning Rasmussen.....	5.6.33		1.7.69	1.11.55		
— Harry Preben Overvad.....	21.12.34		1.7.69	1.4.57		
postbud Hugo Madsen.....	10.2.35	1.6.57		
overpostbud Thorkild Røssing.....	21.11.31		1.7.69	1.5.56		
— Henning Jensen Møller.....	2.9.34		1.7.69	1.1.60		
— Ejner Madsen.....	15.1.39		1.9.71	1.7.61		
— Gunnar Hansen.....	12.5.36		1.4.74	1.8.61		
postbud Niels Peter Foged.....	31.12.20	1.4.72		
overpostbud Henning Lund Pedersen.....	17.12.39		1.3.72	1.5.63		
postbud Niels Erik Christensen.....	19.12.38	1.6.63		
— Jon Alex Hermansen.....	24.12.42	1.6.65		

¹⁾ ude af post- og telegrafv. 1.2.–31.12.45. ²⁾ u.f.nr. 1.10.45–30.6.46, overpakmester 1.9.54–28.2.61. ³⁾ chauffør 1.10.70–31.3.72. ⁴⁾ montør I. ⁵⁾ chauffør 1.4.56. ⁶⁾ overchauffør. ⁷⁾ chauffør. ⁸⁾ overpostbud II 1.4.54, overpostbud 1.4.58, kontorpakmester 1.4.62–31.10.70. ⁹⁾ chauffør 1.4.56. ¹⁰⁾ chauffør 1.7.61. ¹¹⁾ chauffør 1.3.63.

Kontor og personale	Født	I nu- værende stilling	Over- pak- mester	Overpostbud	Postbud	Land- postbud	Fag- prøve
<i>(Randers)</i>							
postbud Kaj Lentz.....	5.8.38					1.3.64
— Per Bach.....	30.9.40					1.3.64
overpostbud Ove Roed Rasmussen.....	21.4.39		1.6.72			1.4.64
chauffør Jørgen Wessberg.....	19.2.39	1.11.73					1.4.64
postbud Børge Nielsen.....	29.12.41					1.4.64
— Preben Würtz.....	30.12.25					1.4.72
— Heine Møller.....	19.5.43					1.8.65
— Poul Erik Lund Pedersen.....	13.4.25					1.4.72
— Gert Kjærsgaard Sørensen.....	15.8.43					1.12.65
— Jens Thorsen Laursen.....	5.8.41					1.9.64
— Poul Kristian Nielsen.....	18.6.41					1.11.64
overpostbud Aage Andersen.....	15.2.42		1.10.72			1.12.64
— Egon Jørgen Welling.....	10.11.27		1.12.72			1.4.72
postbud Jens Thorsen.....	23.12.40					1.7.65
— Hardy Nielsen.....	7.9.23					1.4.72
— Egon Jensen Foged.....	24.11.44					1.1.67
— Kurt Rubach Møller.....	21.1.45					1.5.67
— Johannes Jørgensen.....	24.3.41					1.10.64 ¹⁾
— Jens Henning Heegaard.....	30.8.25					1.4.72
— Leif Sørensen.....	18.7.45					1.8.66
— Tommy Sander Mathiesen.....	16.2.42					1.9.66
chauffør Max Flemming Elgaard Rasmussen.....	3.4.44	1.6.72					1.6.68
postbud Werner Otto Andersen.....	10.2.23					1.4.72
— Knud Vinther Larsen.....	21.5.30					1.4.72
— Gert Eling Kristensen.....	24.5.46					1.7.68
— Johannes Zweidorff Rasmussen.....	17.12.41					1.6.67
— Jan Rønde Møller.....	15.7.47					1.5.69
chauffør Per Damborg Rasmussen.....	2.12.43	1.6.72					1.1.69
— Jens Peter Aaquist Dalsgaard.....	18.11.43	1.6.72					1.1.69
overpostbud Jørgen Møller Rasmussen.....	24.1.45		1.10.74			1.1.69
postbud Finn Tillegreen Nikolajsen.....	5.1.48					1.3.70
— John Greve Laursen.....	11.1.47					1.9.69
— Frank Max Jørgensen.....	19.10.48					1.11.69
— Jørn Mygind Laursen.....	26.4.49					1.2.71
— Bent Bjerregaard.....	12.9.49					1.10.71
— Leo Pedersen.....	28.2.50					1.12.71
— Henrik Robert Milde.....	19.6.50					1.6.72
— John Rygaard Mikkelsen.....	17.6.50					1.8.72
— Børge Gert Jensen.....	11.4.48					1.11.71
— Finn Pedersen.....	20.12.47					1.12.71
— Frank Jensen.....	13.1.51					1.4.72
— Kristen Karlsen Kristensen.....	19.12.48					1.3.72
overpostbud Palle Lejf Bendtsen.....	24.5.46		1.4.74			1.4.72
postbud Carsten Møller.....	13.11.51					1.4.72
— John Hintze.....	27.4.52					1.5.72
— Paul Michael Christian Horn.....	21.1.48					1.5.72
— Jørgen Nedergaard Kjeldsen.....	14.6.52					1.6.73
— Tom Edvard Rose Andersen.....	16.8.49					1.7.72
— Hans Jørgen Jørgensen.....	27.10.45					1.7.72
— Hans Jørgen Jensen.....	19.12.48					1.8.72
— Jørgen Gamborg Jensen.....	21.1.47					1.9.72

50/71

¹⁾ tj.f.u.l. 1.11.70–30.4.71, ude af post- og telegrafv. 1.9.71–31.10.72.

Kontor og personale	Født	I nu- værende stilling	Over- pak- mester	Overpostbud	Postbud	Land- postbud	Fag- prøve
<i>(Randers)</i>							
postbud Finn Kurt Laursen	15.4.50				1.10.72		
— Kurt Jensen	14.1.44				1.10.72		
— Søren Norup Christensen Brøndum	4.9.46				1.1.73		
— Kaj Madsen	29.11.49				1.6.73		
— Jørgen Fogh Jensen	11.1.49				1.6.73		
— Gert Schrøder Larsen	21.2.53				1.7.73		
— John Jensen	6.3.48				1.8.73		
— Jørn Kurt Hansen	3.5.49				1.8.73		
— Benno Søren Bundgaard Lønstrup	18.1.48				1.9.73		
— Finn Peter Lantz Andersson	28.1.50				1.9.73		
— Svend Rohde Jensen	4.8.50				1.11.73		
— *Ole Berg Sørensen	6.7.52				1.11.73		
— *Kurt Sørensen	23.4.46				1.11.73		
— *Evan Arvid Jensen	8.4.47				1.12.73		
— *Frank Stæhr Hansen	16.9.45				1.12.73		
— *Frede Hovgaard	8.2.51				1.2.74		
— *Erik Mogensen	2.11.35				1.2.74		
— *Ib Hansen	28.7.50				1.3.74		
— *Svend Thybo Petersen	2.3.48				1.5.74		
— *Vagn Aage Andersen Thykjær	29.9.50				1.7.74		
landpostbud Niels Poulsen (lr. 6)	10.9.16					1.10.40	
— Holger Gunner Mygind Laursen (lr. 5)	20.3.16					1.9.41	
— Jørgen Christian Christensen (lr. 5)	19.3.14				1.6.38	1.7.42	
— Johannes Therkildsen (lr. 5)	2.4.18					1.11.43	
— Svend Aage Skipper (lr. 6)	18.10.18					1.11.43	
— Aage Rudolf Hansen (lr. 5)	29.8.18					1.3.44	
— Peter Husum (lr. 6)	14.4.20					1.11.45	
— Jens Lindby Poulsen (lr. 5)	27.12.18					1.5.48	
— Svend Helge Sørensen (lr. 5)	26.10.24					1.12.48	
— Hans Holmberg Sørensen (lr. 6)	18.1.23					1.1.49	
— Svend Aage Brixen (lr. 6)	28.4.24					1.3.49	
— Alfred Martin Sams Nielsen (lr. 6)	4.9.24					1.5.49	
— Ove Bach Jacobsen (lr. 6)	2.5.22					1.6.49	
— Oskar Rold Thorsen (lr. 5)	28.3.20					1.9.49	
— Elvin Jensen (lr. 5)	14.12.26					1.9.49	
— Anders Kristian Nyvang (lr. 5)	25.9.24					1.10.49	
— Eigil Marius Sørensen (lr. 5)	10.4.25					1.12.49	
— Carlo Jensen (lr. 6)	17.4.27					1.6.50	
— Ejnar Mandrup (lr. 6)	18.12.26					1.1.51	
— Kristen Lauritz Sørensen (lr. 6)	13.2.26					1.1.51	
— Peder Kristian Rasmussen Stegger (lr. 5)	21.12.27					1.1.53	
— Kristian Rasmussen (lr. 5)	3.8.28				1.12.60	1.8.53 ¹	
— Niels Holger Kjær Laursen (lr. 5)	31.1.28					1.9.53	
— Ejner Kondrup Jensen (lr. 5)	23.8.28					1.11.53	
— Tage Søndergaard Jensen (lr. 5)	22.8.26					1.2.54	
— Henning Gunnar Andersen (lr. 5)	27.6.29					1.2.54	
— Børge Vinther Hansen (lr. 6)	31.12.28					1.2.54	
— Anker Østergaard Madsen (lr. 5)	17.11.31					1.2.55	
— Erik Mikael Jensen (lr. 5)	31.12.28					1.1.55	
— Verner Laursen (lr. 5)	31.3.31					1.5.56	
— Jens Aage Møller (lr. 5)	1.8.32					1.7.56	
— Ivan Peder Bak (lr. 5)	19.6.31					1.7.56	

¹) landpostbud 1.5.61.

Kontor og personale	Født	I nu- værende silling	Over- pak- mester	Overpostbud		Postbud	Land- postbud	Fag- prøve
				I	II (postpak- mester)			
(Randers)								
landpostbud Niels Christian Storgaard								
Nielsen (lr. 5).....	21.10.31					1.8.56	
— Niels Vandborg Nielsen (lr. 5).....	25.1.32					1.8.56	
— Børge Jacobsen (lr. 5).....	1.3.33					1.2.57	
— Jørgen Christensen (lr. 5).....	13.8.32					1.4.58	
— Jens Kvist Simonsen.....	28.12.32					1.9.58	
— Erik Nielsen (lr. 6).....	4.2.34					1.9.58	
— Hugo Gunnar Johansen.....	8.5.33					1.9.59	
— Johannes Gjanderup (lr. 6).....	24.8.37					1.8.62	
— Karl Algot Johansen (lr. 6).....	5.1.38					1.10.62	
— Peter Pedersen Hovesen.....	7.2.36					1.7.63	
— Arne Munk Pedersen (lr. 6).....	25.7.22			1.6.55		1.12.47	1.9.47 ¹⁾	
— Hans Egon Boje (lr. 6).....	25.2.32				1.7.56	1.4.67	
— Leo Alex Nielsen.....	28.10.38				1.2.61	1.1.69	
— Sigurd Asger Pedersen (lr. 5).....	14.4.31			1.5.66		1.5.52	1.11.69	
— Erik Lundø Nielsen.....	24.2.41				1.9.63	1.5.72	
— Peder Søegaard Nielsen (lr. 6).....	6.3.46					1.9.70	
Ringkøbing:								
kontorpakmester Kristen Hansen.....	21.1.29	1.9.68		1.8.67		1.4.65	1.8.53	
— Hardy Christensen.....	10.9.42	1.11.73		1.9.71		1.4.69		
overpostbud Helge Møller.....	17.8.17	1.5.51	1.9.45	1.10.41	
— Jens Peder Hagde.....	4.6.17	1.5.51	1.10.49	1.10.42	
— Harry Flytkjær.....	1.2.27		1.4.64		1.10.49	1.2.49	
— Frederik Elias Nielsen.....	12.8.26		1.4.64		1.6.51	1.11.48	
— Gunnar Nielsen.....	23.4.22		1.11.68		1.7.48	
— Jens Aage Dahl.....	11.4.31		1.11.67		1.1.62	1.11.53	
postbud Egon Husted.....	8.5.41		1.5.64		
overpostbud Verner Nyhus.....	5.2.43		1.9.71		1.4.70		
— Niels Peder Jensen.....	15.6.45		1.9.73		1.5.70		
— Jens Amby Jensen.....	9.8.43		1.11.73		1.2.73		
postbud *Ejnar Viggo Pedersen.....	10.1.21		1.4.73		
landpostbud Peder Christian								
Høegsberg (lr. 5).....	21.2.13						1.12.38	
— Kristian Augustinussen (lr. 5).....	11.8.17						1.9.41	
— Hans Jensen (lr. 6).....	28.12.18						1.1.43	
— Andreas Brogaard Lauridsen (lr. 5).....	11.11.21						1.1.46	
— Hans Schmidt Svendsen (lr. 5).....	18.12.22						1.12.46	
— Laurids Erik Lauridsen (lr. 6).....	25.11.25						1.9.50	
— Ove Kjær (lr. 5).....	3.2.26						1.10.50	
— Olav Ejnar Jensen (lr. 5).....	10.2.26						1.12.50	
— Villy Enevoldsen (lr. 5).....	25.11.25						1.3.51	
— Niels Erik Kristensen (lr. 5).....	14.2.28						1.8.51	
— Henry Gunnar Grønberg (lr. 5).....	10.1.28						1.9.52 ²⁾	
— Aage Enevoldsen (lr. 5).....	20.3.31						1.9.53	
— Ove Engelbrecht Rohde (lr. 5).....	18.11.29						1.4.54	
— Poul Henry Mortensen (lr. 5).....	13.2.32						1.5.56	
— Niels Bæk Nielsen (lr. 5).....	11.2.43						1.7.57	
— Kristen Iversen.....	15.11.34						1.6.59	
— Aksel Stensig Nielsen.....	28.11.35						1.9.60	

¹⁾ landpostbud 1.11.66. ²⁾ u.f.nr. 1.11.60–31.1.61.

Kontor og personale	Født	I nu- værende stilling	Over- pak- mester	Overpostbud		Postbud	Land- postbud	Fag- prøve
				I	II (postpak- mester)			
<i>(Ringkøbing)</i>								
landpostbud Frede Kristensen	23.4.37						1.6.61	
— Hans Aage Hansen	27.2.38						1.3.62	
— Børge Kristensen (lr. 6)	26.9.38						1.10.62	
— Vesly Rikard Nielsen	14.1.33					1.11.56	1.9.63 ¹	
— Knud Westergaard	1.3.40					1.8.63	1.9.69	
— Erik Knudsen	25.6.42					1.11.64	1.4.70	
— Bent Henry Jensen	19.12.36					1.9.65	1.5.73	
— Henning Andreassen	2.6.45						1.3.67	
— Anker Husted Lauridsen	4.10.45					1.4.72	1.2.73	
Ry:								
overpostbud Henning Jensen	15.10.21				1.4.54	1.9.48	1.1.46	
— Svend Aage Johansen	4.4.26			1.7.66		1.7.52		
postbud Ove Bødstrup Rasmussen	1.6.34					1.3.59		
— Niels Henning Andersen	6.8.42					1.9.67		
— *Jens Peder Kristiansen	19.5.46					1.12.71		
landpostbud Jens Jørgen Sølvsten (lr. 5)	31.8.23						1.1.47	
— Kurt Jespersen (lr. 5)	8.9.30						1.3.57	
— Egon Steen Olesen	22.2.35						1.11.59	
— Ove Thomassen	24.4.36						1.5.61	
— Bent Leo Rasmussen	3.9.38					1.10.63	1.11.69	
Ryomgård:								
overpostbud Søren Peter Helboe Sejersen	18.1.25			1.4.64		1.11.56	1.3.48	
landpostbud Helge Dam Klezner								
Sørensen (lr. 6)	21.4.12						1.2.39	
— Jens Anker Dohn (lr. 5)	29.12.16						1.1.41	
— Anker Asbjørn Klessner Sørensen (lr. 5)	22.10.18						1.1.43	
— Peter Groes Møller (lr. 6)	1.11.19						1.8.45	
— Svend Laurits Holm Andersen (lr. 5)	1.10.20						1.3.46	
— Vagn Leif Kempel (lr. 5)	13.5.27						1.1.55	
— Vagn Meyer Jensen (lr. 5)	8.1.30						1.10.56	
— Knud Johnsen (lr. 5)	16.6.32						1.10.56	
— Hans Jacob Lerke	22.6.35						1.9.58	
— Ole Vinther	15.6.33						1.9.59	
— Jakob Gerhard Olesen	13.5.36						1.9.61	
— Hugo Kajser Svendsen (lr. 6)	6.10.38						1.12.63	
— Tage Bæk Iversen (lr. 6)	17.6.44						1.3.73	
— Rasmus Daugaard	16.6.23						1.7.73	
— Jens Ove Jensen	10.10.44						1.9.73	
— Gunner Tang-Petersen	5.4.33						1.9.73	
Rønde:								
postbud Carsten Bentsen	10.2.35					1.10.67	1.6.59	
landpostbud Arne Lykke Nielsen (lr. 6)	10.10.26						1.6.48 ²	
— Tage Sigvald Petersen (lr. 5)	4.8.26						1.11.52	
— Knud Erik Kristoffersen (lr. 5)	29.6.30						1.11.55	
— Arne Mørk Andersen (lr. 5)	1.7.30						1.7.56	
— Arne Elgaard Jørgensen (lr. 6)	18.9.32						1.1.57	
— Aksel Damgaard Jensen	24.10.32						1.4.59	
— Ove Svendsen	26.1.36						1.6.60	
— Jens Jensen Nygaard	1.6.44						1.7.73	

¹⁾ ude af post- og telegrafv. 1.1.-30.9.61. ²⁾ t.j.f.u.l. 1.11.49-31.3.50.

Kontor og personale	Født	I nuværende stilling	Overpakmester	Overpostbud		Postbud	Landpostbud	Fagprøve
				I	II (postpakmester)			
Silkeborg:								
postvagtmester Villy Maach Kreiling (lr. 17)	19.3.21	1.4.63 ¹	1.9.47			1.4.45		53/46
postbudformand Frederik Johan Mikkelsen (lr. 10)	20.9.13	1.4.64	1.7.46			1.5.43	1.10.37	43/42
— Frits Iversen (lr. 11)	5.12.19	1.10.73	1.9.47			1.9.46	1.3.44	49/47
overpakmester Ove Søren Peter								
Kristiansen (lr. 8)	3.3.20	1.2.48		1.4.44	42/47
— Niels Friis Jacobsen (lr. 8)	3.9.26	1.9.58		1.11.50	1.9.48	41/53
— Erik Andersen (lr. 8)	8.9.34	1.9.64		1.6.59	47/64
— Preben Aage Jensen (lr. 8)	18.11.40	1.11.66		1.5.63	46/65
— Jørn Kralund (lr. 8)	16.2.40	1.6.69		1.11.63	42/67
kontorpakmester Martin Ankersen	25.2.16	1.4.62	1.10.50	1.6.44	1.3.40	
— Herluf Broberg Højlesen	25.9.21	1.4.65	1.4.64	1.4.49	1.1.47	
— Aage Nielsen	8.8.23	1.4.66	1.4.64	1.4.49	1.5.47	
— Egon Bervalde Pedersen	6.2.27	1.2.67	1.8.66	1.7.58	1.8.52	
— Leif Erik Nielsen	28.9.34	1.4.68	1.8.56	
— Kaj Lykke Pedersen	22.7.27	1.9.68	1.4.64	1.5.60	1.2.52	
— Henning Olesen	13.4.34	1.4.69	1.9.58	
— Henning Leisgaard	17.8.39	1.9.73	1.7.69	1.3.63	1.4.62	42/64
— Ole Froberg	15.8.46	1.9.73	1.4.71	1.10.68 ²	
— Flemming Christoffersen	2.5.47	1.12.73	1.7.69	
overpostbud Svend Jørgen Petersen	16.4.12	1.7.49	1.12.38	1.6.36	
— Svend Aage Olesen	15.1.17	1.5.53	1.7.44	1.7.42	
— Kaj Henning Jensen	13.12.18	1.5.53	1.11.44	1.1.43	
— Aage Møller	8.12.16	1.4.57	1.3.46	1.3.43	
— Knud Erik Hansen	1.7.24	1.4.64	1.4.46	
— Ejner Enevoldsen	3.11.15	1.4.64	1.9.46	1.6.40	
— Henry Valentin Nielsen	28.9.23	1.4.64	1.12.47	1.10.47	
— Magnus Natanael Frederik Møller	15.11.14	1.4.64	1.4.49	1.12.38	
— Herman Bernhard Christensen	29.10.14	1.4.64	1.4.49	1.4.39	
— Fredo Frank Greve	21.11.22	1.4.64	1.9.49	1.4.48	
— Tage Aagaard	19.11.23	1.4.64	1.8.51	
— Jens Egon Holmgaard	11.11.25	1.4.64	1.5.54	1.11.50	
— Arne Andersen	19.7.30	1.1.67	1.1.53	
— Axel Rolle	24.5.26	1.8.70	1.5.50	
— Elith Erhard Kramer Johansen	17.4.28	1.5.64	1.7.58	1.5.49	
— Knud Bødskov Andersen	22.10.26	1.4.64	1.7.58	1.5.51	
— Svend Erik Sørensen	4.1.30	1.4.64	1.10.58	1.10.51	
postbud Jørgen Ludvig Laursen	4.3.34	1.8.56	
— Jens Christian Jensen	5.5.37	1.3.62 ³	
— Ivan Lundkvist Espersen	9.2.38	1.3.62	
— Villy Mikkelsen	25.9.41	1.8.64	
overpostbud Kaj Larsen	14.5.39	1.7.69	1.6.63	
postbud Frank Højer Kristensen	21.5.40	1.6.63	
overpostbud Leif Pedersen	8.6.37	1.7.69	1.6.63	
postbud Vagn Lemminger Overgaard	9.4.40	1.7.63	
— Søren Overgaard Haarup	31.1.41	1.12.64	
— Knud Lykke Kjeldgaard	16.1.44	1.11.65	
— Knud Overgaard Nielsen	14.11.40	1.3.65	
— Frits Kaalund	3.2.40	1.8.65	
— Verner Sørensen Elkjær	4.3.42	1.12.66	
— Paul Erik Holmgaard	19.2.46	1.4.68	

¹) postbudformand 1.4.60. ²) tjf.u.l. 1.10.–31.12.70. ³) overpostbud 1.7.69–31.10.70.

Kontor og personale	Født	I nu- værende stilling	Over- pak- mester	Overpostbud	Postbud	Land- postbud	Fag- prøve
<i>(Silkeborg)</i>							
postbud Verner Nielsen.....	8.9.42				1.4.68		
— Niels Peder Andersen.....	31.5.44				1.5.68		
— Flemming Brink Gert.....	17.6.47				1.7.68		
— Kaj Ove Henriksen.....	19.11.42				1.8.68		
— Børge Næss-Schmidt.....	14.5.42				1.3.69		
— Mogens Mølager.....	9.8.47				1.10.70 ¹		
— Bendix Østergaard.....	9.10.49				1.10.71		
— Arne Benny Lund.....	1.12.49				1.9.71		
— Henning Soelberg.....	25.5.48				1.4.72		
— Kristian Brøknør.....	20.12.51				1.4.72		
— Henning Bodeholt.....	17.6.47				1.11.72		
— Rasmus Fisker Rasmussen.....	5.5.47				1.12.72		
— Willy Ernebjerg Andersen.....	30.5.49				1.2.73		
— Bendt Kristensen.....	22.1.52				1.2.74		
— Nils Fæster.....	22.3.53				1.4.73		
— Preben Schulze.....	18.4.53				1.5.73		
— *Lars Henriksen.....	14.12.44				1.1.74		
— *Jørgen Bro.....	19.9.48				1.9.74		
— *Kjeld Pedersen.....	22.2.49				1.9.74		
— *Brian Borgstrøm Nielsen.....	15.9.54				1.10.74		
landpostbud Aage Lindhardt Andersen (lr. 5)	23.4.13					1.5.38	41/41
— Henry Kristian Nielsen (lr. 5).....	27.10.21					1.6.46	
— Marius Sigfred Vad Eriksen (lr. 5).....	22.2.18					1.12.46	
— Anders Dyhr Kristensen (lr. 5).....	27.5.26					1.6.47	
— Carl Gunnerius Møller Olesen (lr. 5)....	22.7.22					1.6.47	
— Hugo Børge Hedelund Kramer (lr. 5)....	26.9.26					1.11.47	
— Kristian Rasmussen (lr. 5).....	8.10.23					1.12.47	
— Harry Jensen (lr. 5).....	9.6.27					1.4.51	
— Jens Peter Jensen Skou (lr. 5).....	29.10.26					1.6.51	
— Gudmund Juul Pedersen (lr. 5).....	18.11.26					1.6.51	
— Svend Aage Jensen (lr. 5).....	23.11.26					1.2.52	
— Marius Anton Tysk Sørensen (lr. 6)....	19.12.28					1.5.52	
— Knud Birch Simonsen (lr. 5).....	18.5.26					1.10.53	
— Holger Bach (lr. 5).....	14.5.30					1.3.54	
— Povl Grand Damgaard (lr. 5).....	8.7.30					1.6.54	
— Verner Bach (lr. 5).....	27.5.30					1.4.55	
— Bent Jørgen Schrøder (lr. 5).....	21.10.31					1.2.56	
— Svend Peter Svendsen (lr. 5).....	12.9.31					1.8.56	
— Hans Peter Hansen (lr. 5).....	10.11.32					1.11.56	
— Svend Aage Jespersen (lr. 5).....	23.4.33					1.9.57	
— Erik Strandby Madsen.....	4.1.35					1.5.59	
— Bent Nielsen.....	17.9.34					1.6.59	
— Svend Poulsen Birk.....	17.9.35					1.6.59	
— Knud Nielsen (lr. 6).....	25.7.35					1.5.60	
— Poul Raunholdt Christensen.....	1.6.35					1.6.60	
— Søren Nielsen.....	22.5.38					1.7.60	
— Henning Olesen.....	17.2.36					1.3.61	
— Jørgen Sørensen.....	4.11.36					1.3.61	
— Alfred Bundgaard.....	16.3.38					1.10.62	
— Jørgen Danielsen.....	22.1.40					1.4.63	
— Preben Lysdal Danielsen.....	7.9.40					1.10.64	

¹⁾ ude af post- og telegrafv. 1.10.72–30.6.73.

Kontor og personale	Født	I nu- værende stilling	Over- pak- mester	Overpostbud		Postbud	Land- postbud	Fag- prøve
				I	II (postpak- mester)			
<i>(Silkeborg)</i>								
landpostbud Alfred Vilholm Jensen	17.7.40					1.12.55	1.2.65	
— Villy Peter Mikkelsen (lr. 5)	27.2.32					1.12.55	1.2.65 ¹	
— Knud Pedersen	10.10.42						1.12.66	
— Bent Willemann	27.8.41						1.6.67	
— Werner Bent Schytt Hansen	14.7.42						1.12.67	
— Knud Klode Larsen	6.3.47					1.5.69	1.1.72	
— Anker Johannes Nielsen	10.12.43					1.9.69	1.4.70	
— Jens Bent Mikkelsen	5.1.47						1.3.74	
Skanderborg:								
postbudformand Svend Aage								
Jakobsen (lr. 11)	5.12.13	1.4.63	1.10.43			1.11.41	1.1.38	40/41
kontorpakmester Holger Rødlev Nielsen	3.8.14	1.4.62		1.12.54	1.4.46	1.8.41	1.6.40	
— Thomas Christian Thomsen	27.4.24	1.6.65			1.12.54	1.11.48		
— Carlo Christensen	29.10.32	1.9.71			1.6.71	1.2.61	1.5.57	
— Hilmar Thorvaldsen	12.7.37	1.9.72				1.8.61	1.1.61	
overpostbud Viggo Børge Pedersen	13.9.21				1.8.54	1.5.47	1.10.45	
— Villum Secher Rasmussen	27.4.23				1.4.64	1.4.49	1.1.48	
— Alfred Sørensen	12.6.22				1.4.64	1.8.49	1.8.48	
— Henning Andreas Andersen	25.7.27				1.4.64	1.12.50	1.10.48	
— Erik Verner Overgaard	8.6.15				1.10.70		1.6.49	
— Aage Møller Pedersen	4.9.28				1.4.64 ²	1.12.53	1.1.50	
— Per Laurits Pedersen	14.5.30				1.4.67	1.12.54	1.4.53	
— Geert Bøgehaug Eriksen	17.12.29				1.4.68	1.9.60	1.4.55	
postbud Ove Poulsen	18.10.41					1.8.65		
— Eyvind Richard Sørensen	3.4.19					1.4.72		
— Børge Skytte Mikkelsen	29.8.45					1.11.68		
— Palle Hesselbjerg Jensen	23.6.44					1.5.69		
— Villy Frølund	18.9.45					1.2.70		
— Verner Bruno Larsen	14.12.43					1.6.70		
— Thorkild Lyngkær Pedersen	1.4.46					1.11.72		
— Torben Bundgaard Johnsen	9.9.50					1.9.73		
— Eigil Petersen	22.4.49					1.8.74		
— *Henning Herbert Jensen	13.2.51					1.9.74		
landpostbud Henry Emil Sørensen (lr. 6)	31.3.13						1.12.38	
— Jens Axel Sander Nielsen (lr. 5)	15.4.15						1.10.41	
— Ejner Nielsen (lr. 6)	21.4.24						1.7.48	
— Johannes Nielsen (lr. 5)	21.7.23						1.9.48	
— Peder Rindom Madsen (lr. 5)	11.10.24						1.2.49	
— Svend Grøn Lyngby (lr. 6)	18.1.27						1.6.50	
— Kristian Fisker Jensen (lr. 6)	5.2.25						1.5.50 ³	
— Poul Anton Christensen (lr. 6)	29.4.25						1.2.51	
— Leo Sørensen (lr. 5)	12.1.32						1.12.54	
— Govert Johannes Michael Viborg (lr. 5)	25.6.32						1.7.56	
— Gunner Peter Christensen (lr. 5)	13.8.31						1.1.57	
— Poul Erik Pedersen	6.11.32						1.2.58	
— Ivan Skovgaard Nielsen (lr. 6)	9.6.34						1.6.58	
— Preben Herman Nielsen Thykjær (lr. 6)	8.6.33						1.10.58	
— Arne Larsen	24.11.34						1.11.59	
— Svend Erik Mogensen (lr. 6)	30.11.35						1.1.60	

¹⁾ chauffør 1.6.60–31.8.64, postbud 1.9.64–31.1.65. ²⁾ postbud 1.6.71–31.3.74. ³⁾ u.f.nr. 1.5.53–31.10.53.

Kontor og personale	Født	I nu- værende stilling	Over- pak- mester	Overpostbud		Postbud	Land- postbud	Fag- prøve
				I	II (postpak- mester)			
<i>(Skanderborg)</i>								
landpostbud Aage Ravn Mikkelsen (lr. 6)	11.4.35						1.4.60	
— Per Ringved Nielsen	2.11.35						1.11.60	
— Kaj Sørensen	11.5.40						1.11.62	
— Knud Bervaldd Pedersen (lr. 6)	30.7.39						1.4.63	
— Vagner Kjeldsen (lr. 6)	8.3.31			1.7.69		1.12.55	1.10.70	
— Niels Thomas Jensen	19.7.43					1.6.68	1.1.71	
Skjern:								
kontorpakmester Børge Villiam Jensen	2.2.39	1.9.73		1.7.69		1.11.63		
overpostbud Niels Børge Moelsby	8.5.15			1.2.55 ¹⁾	1.4.46	1.6.39 ²⁾		
— Jens Arnholdt Laursen	1.6.18				1.4.55	1.11.47	1.6.42	
— Peter Laursen	24.3.22			1.4.64		1.9.50	1.11.46	
— Kristen Nørmark	9.5.26			1.4.64		1.8.58	1.6.51	
postbud Henning Bæk Vestergaard	11.9.33					1.5.63	1.6.58	
— Karl Erik Iversen	7.2.41					1.1.65		
— Børge Thulstrup	17.12.39					1.10.67 ³⁾		
overpostbud Anker Pedersen	1.10.44			1.1.71		1.4.68		
— Peter Mouritz Steffen Andersen	3.2.44			1.2.71		1.5.68		
postbud Christian Brydberg Jespersen	15.8.24					1.2.74		
— *Henning Jørgensen	1.4.43					1.6.74		
landpostbud Aksel Marius Johnsen (lr. 6)	26.6.11						1.11.40	
— Kristian Johnsen Skovgaard								
— Lauritsen (lr. 5)	14.8.22						1.10.46	
— Villy Moesgaard Jensen (lr. 5)	5.6.24						1.5.49	
— Børge Risvig (lr. 5)	8.8.24						1.7.49	
— Jens Andreas Eistrup (lr. 5)	31.5.13						1.11.49	
— Peder Kristian Krogsgaard (lr. 5)	3.7.31						1.10.52	
— Peder Tang Sørensen (lr. 5)	7.12.27						1.12.52	
— Henning Lodal Jakobsen (lr. 5)	29.7.32						1.8.53	
— Niels Pedersen (lr. 5)	5.6.29						1.8.53	
— Viggo Nørmark (lr. 5)	28.2.32						1.10.55	
— Søren Erik Nørmark (lr. 5)	5.5.32						1.8.56	
— Svend Aage Clemmensen	8.3.37						1.5.60	
— Henning Juel Vang Lauridsen	29.6.36						1.9.60	
— Peter Andreas Underbjerg (lr. 5)	4.3.27			1.4.64		1.10.52	1.6.50 ⁴⁾	
— Bent Nørremark	13.9.41						1.8.65	
— Svend Aage Hansen	2.6.41						1.2.67	
— Jens Sørensen	31.1.44						1.8.67	
— Niels Arne Pedersen	20.9.48						1.5.73	
— Erik Mørch	8.2.36						1.10.74	
Tarm:								
overpostbud Willy Torben Johansen	15.4.45			1.1.71		1.8.67		
— Axel Nørnum	20.7.45			1.9.73		1.8.71		
— Niels Christian Pilgaard Holm	29.11.45			1.10.72		1.11.71		
— Kristian Pindstoft Holm	22.1.45			1.9.73		1.6.72		
landpostbud Christen Arne Christensen (lr. 5)	10.2.12			1.2.50		1.11.48	1.9.37	
— Knud Erik Davidsen (lr. 5)	15.2.22						1.4.48	
— Frode Jensen (lr. 5)	10.5.25						1.6.50	

¹⁾ u.f.nr. 1.2.63–31.1.65. ²⁾ u.f.nr. 1.3.–31.10.45. ³⁾ overpostbud 1.1.71–30.4.72.

Kontor og personale	Født	I nu- værende stilling	Over- pak- mester	Overpostbud		Postbud	Land- postbud	Fag- prøve
				I	II (postpak- mester)			
<i>(Tarm)</i>								
landpostbud Niels Kristian Pedersen (lr. 5)	20.3.27						1.9.51	
— Bernhard Elvin Pedersen (lr. 5)	20.8.26					1.6.51	1.7.54	
— Knud Egon Jensen (lr. 5)	4.9.33						1.2.56	
— Henry Sørensen	10.10.35						1.1.58	
— Kristian Urup Madsen	7.7.35						1.3.58	
— Oskar Christiansen	23.6.33						1.4.59	
— Christian Aagaard Hansen (lr. 6)	17.10.37					1.6.68	1.5.69	
— Hans Christian Jepsen (lr. 5)	5.9.30			1.7.69		1.11.55	1.4.73	
2 ledige postbudpladser								
Tranebjerg Samsø:								
landpostbud Arild Johannes Grønfeldt Sørensen	5.2.20						1.4.72	
Ulfborg:								
overpostbud Henning Hansen	1.8.23			1.4.64		1.10.57	1.3.49	
— Andreas Christensen	30.4.25			1.4.68		1.5.61	1.5.54	
landpostbud Jens Lunde Boutrup (lr. 5)	24.12.12						1.4.38	
— Ejnar Johnsen (lr. 5)	12.5.14						1.6.38	
— Villiam Nielsen (lr. 5)	29.1.18						1.8.44	
— Magnus Damgaard Johnsen (lr. 5)	18.7.20						1.12.47	
— Anders Nordestgaard Nielsen (lr. 5)	27.12.23						1.4.51	
— Anders Orla Pedersen	15.10.32						1.3.58	
— Jørgen Lunde Boutrup	26.8.38						1.11.69	
— Kristian Halvor Kristensen	11.10.26						1.4.72	
— Kaj Andersen (lr. 6)	10.11.40						1.10.72	
Varde:								
postvagtimester Ove Pedersen (lr. 14)	27.2.16	1.9.73 ¹⁾	1.12.49			1.5.48	1.3.40	39/48
overpakmester Svend Henry Rotbøl (lr. 8)	21.7.23		1.10.56			1.9.48		41/54
kontorpakmester Arne Thorsen Hansen	25.11.24	1.4.63			1.6.55	1.11.49		
— Anders Noe	22.4.28	1.4.64			1.3.58	1.12.53	1.4.53	
— Georg Leonhard Kragelund Olesen	6.9.24	1.4.66		1.4.64		1.12.56	1.12.49	
— Flemming Nielsen	22.5.33	1.9.68				1.5.58		
overpostbud Aksel Frederiksen	20.12.20				1.5.56	1.1.45		
— Egon Delcuran Hansen	3.3.25			1.4.64		1.1.55	1.6.50	
— Bent Lyhne	26.1.32			1.6.68		1.7.55	1.6.55	
— Carl Jørgen Lyhne	26.1.36			1.7.69		1.8.60		
— Gert Leth Kristensen	23.6.37			1.10.72		1.3.61		
— Erik Hansen	26.5.40			1.4.74		1.3.63		
— Gunnar Leth Hansen	20.2.38			1.4.74		1.9.63		
postbud Marius Viktor Pedersen	29.9.40					1.9.63		
overpostbud Jørgen Nielsen	15.5.41			1.9.73		1.3.64		
postbud Egon Kristensen	30.1.43					1.1.67		
— Peder Thelmark Nielsen	7.12.44					1.12.68		
— Kurt Vig Nielsen	19.6.47					1.5.71		
— *Kurt Flemming Hansen	17.4.47					1.6.71		
— *Jan Albert Hansen	31.7.49					1.10.72		
landpostbud Ernst Bæk Nielsen (lr. 5)	19.11.15						1.12.39	
— Kristian Karle Nielsen (lr. 5)	19.1.15						1.12.39	

¹⁾ postbudformand 1.4.65.

Kontor og personale	Født	I nu- værende stilling	Over- pak- mester	Overpostbud		Postbud	Land- postbud	Fag- prøve
				I	II (postpak- mester)			
<i>(Varde)</i>								
landpostbud Ernst Hakon Schmidt								
Christensen (lr. 5)	8.5.17						1.3.42	
— Ove Hansen Jessen (lr. 5)	16.11.20						1.1.45	
— Peder Vind Pedersen (lr. 5)	28.8.22						1.4.46	
— Børge Hansen (lr. 5)	29.5.21						1.7.47	
— Vagn Edmund Hansen (lr. 5)	28.1.22						1.1.48	
— Ernest Kristensen Urup (lr. 5)	31.7.23						1.7.48	
— Verner Amorsen Hansen (lr. 5)	6.10.20						1.10.48	
— Ejner Marinus Therkelsen (lr. 5)	28.11.24						1.1.50	
— Martin Nielsen (lr. 5)	10.12.24						1.7.50	
— Regner Emil Jørgensen (lr. 6)	29.6.30						1.3.52	
— Arne Eskildsen Brink (lr. 5)	19.4.28						1.10.52	
— Henry Kristian Møller Kristensen (lr. 5)	27.6.27						1.11.52	
— Niels Tonnesen (lr. 5)	9.1.28						1.2.53	
— Svend Aage Schou Nielsen (lr. 5)	23.1.30						1.1.54	
— Rud Børge Sørensen (lr. 5)	17.10.27						1.5.54	
— Aksel Larsen (lr. 5)	7.12.33						1.4.56	
— Hans Jacob Olsen (lr. 5)	28.4.28						1.12.55	
— Aage Pallesen (lr. 5)	17.5.31						1.2.56	
— Karlo Emil Larsen (lr. 5)	18.5.31						1.7.56	
— Aage Hermansen (lr. 5)	30.9.31					1.12.56	1.3.67	
— Jens Christian Harborg Jensen (lr. 5)	2.5.26						1.3.57	
— Kaj Rasmussen (lr. 5)	29.12.32						1.3.57	
— Emil Johannes Jessen	18.11.32						1.12.57	
— Hans Marinus Madsen	31.3.35						1.11.58	
— Frands Henning Kjeldsen	8.1.35						1.6.59	
— Harry Kristoffersen	4.4.35						1.8.59	
— Nis Christian Madsen	14.5.38						1.12.62	
— Jens Peter Pedersen	15.4.39						1.2.63	
— Peder Kristensen (lr. 6)	14.11.39						1.5.63	
— Henry Vejlgård Nielsen	5.10.40						1.6.63	
— Villy Børge Madsen Bergstedt	28.10.38						1.2.64	
— Kristian Sofus Schou	29.8.43						1.6.66	
Vejle:								
postvagtmester Alfred Emil Damgaard								
Hansen (lr. 17)	7.8.14	1.4.67 ¹⁾	1.7.44			1.3.40		43/42
— Aage Ejnar Frydensberg Seidelin (lr. 14)	10.3.18	1.12.68 ²⁾	1.2.49			1.4.42		45/47
postbudformand Otto Larsen (lr. 11)	22.8.14	1.4.66	1.4.47			1.9.38		37/41
— Bent Christensen (lr. 11)	19.9.26	1.2.69	1.9.53			1.10.47		45/51
— Jørgen Christian Held Hansen (lr. 11)	11.2.31	1.4.69	1.2.58			1.3.52		42/55
overpakmester Gustav Frederik Villiam								
Hansen (lr. 8)	6.3.16	1.7.46		1.4.40		47/43
— Ove Richard Jønsson (lr. 8)	25.8.35	1.4.64		1.7.58		44/62
— Bent Heine Johansen (lr. 8)	28.9.39	1.9.64		1.9.62		55/64
— Kaj Erik Andersen (lr. 8)	20.12.41	1.9.65		1.8.64		40/65
— Knud Bjarne Toft (lr. 8)	18.6.40	1.5.68		1.2.66		46/67
— Vagn Erland Jensen (lr. 8)	2.1.43	1.10.69		1.4.68		50/49
kontorpakmester Holger Vilhelm Svensson	24.3.16	1.4.61	1.2.53	1.4.45	1.4.40		
— Aksel Harry Nielsen	27.3.14	1.4.62	1.4.56	1.3.47	1.3.46	1.7.39	
— Ole Henrik Nielsen	25.3.22	1.4.63	1.10.57	1.6.48	1.4.46		

¹⁾ postbudformand 1.6.57. ²⁾ postbudformand 1.4.66.

Kontor og personale	Født	I nu- værende stilling	Over- pak- mester	Overpostbud		Postbud	Land- postbud	Fag- prøve
				I	II (postpak- mester)			
<i>(Vejle)</i>								
kontorpakmester Erik Nielsen	15.12.23	1.4.63			1.4.56			
— Gunnar Hansen	21.6.29	1.4.64						
— Aksel Valdemar Jensen	18.1.33	1.4.65						1.12.54
— Leif Panduro Nielsen	29.9.35	1.4.65						1.3.58
— Svend Erik Dupont	25.8.37	1.9.68						1.2.60
— Jens Vigant Ryborg	30.9.37	1.9.68						1.1.60
— Jørgen Drachmann	18.1.38	1.9.68						1.7.60
— John Munkholm Bertelsen	13.4.41	1.9.73			1.7.69 ¹⁾			1.9.63
— Jem Vedsted	4.4.42	1.12.73			1.1.71			1.9.64
overmontør Ole Christoffersen (lr. 7)	8.1.40	1.5.71			1.3.70			1.8.62
montør Erik Hougaard (lr. 7)	30.7.43	1.9.73						1.11.65
overpostbud Fridtjof Evin Nielsen	8.1.16			1.2.53	1.4.46			1.3.40
— Carlo Vestergaard Jensen	5.4.21				1.6.48			1.5.45
— Helge Jensen	18.5.21				1.6.48			1.6.45
— Kurt Petersen	27.2.23				1.4.51			1.4.46
— Egon Hansen	2.6.22				1.6.51			1.4.46
— Erik Thorup Pedersen	11.11.26				1.3.53			1.12.47
— Jens Herluf Peder Jensen	20.9.14				1.4.64			1.6.62
— Karl Anker Eskildsen	1.4.20				1.8.57			1.11.49
— Gunnar Theodor Munk	15.7.27				1.3.58 ²⁾			1.11.49
— Kurt Dahse Glentbæk	27.1.30				1.4.64			1.2.51
— Svend Freddy Gillstedt	26.7.22				1.4.64			1.8.57
— Svend Børge Laursen	15.5.31				1.6.66			1.6.52
— Robert Aage Nielsen	14.1.29				1.8.67			1.8.53
— Jørgen Jensen	12.3.33				1.7.69			1.8.55
— Henning Kammersgaard	6.5.33				1.12.68			1.12.55
— Gunnar Schmidt	24.12.26				1.4.68			1.6.54
postbud Hans Kristian Pedersen Nørbo	25.4.24							1.5.73 ³⁾
overpostbud Erling Sørensen	26.3.35				1.6.71			1.7.57
— Bent Kristensen Fousing	18.1.35				1.6.69			1.6.56
— Gunnar Dam Jensen	15.9.35				1.7.69			1.1.58
— Kristian Møbjerg Kristensen	28.11.37				1.10.72			1.12.61
— Uffe Nielsen	8.9.42				1.9.73			1.1.65
— Bent Meldgaard Christensen	14.1.39				1.3.72			1.11.63
— Klaus Kristian Christensen	15.4.33				1.10.72			1.3.57 ⁴⁾
— Poul Vallentin Pedersen	27.1.44				1.9.73			1.5.66
— Poul Petersen	7.5.44				1.10.72			1.7.65
— Bent Steffen Damgaard Hansen	15.11.44				1.2.74			1.3.67
— Kurt Sørensen	3.7.45				1.3.74			1.5.67
— Erik Dalgas Knudsen	9.2.46				1.4.74			1.5.68
postbud Ole Nielsen	11.8.42							1.7.67
— Jørn Thomsen	31.8.42							1.7.67
overpostbud Olaf Ravn Dvinge	16.5.43				1.10.72			1.7.67
— Preben Lund	3.5.44				1.9.73			1.1.68
— Ove Henriksen	17.10.43				1.9.73			1.4.68
postbud Joran Hansen Kjær	12.4.47							1.2.69
— Niels Fogh Jensen	21.8.44							1.5.68
— Peter Quist Jensen	25.1.45							1.5.68
— Poul Erik Bak	4.5.47							1.7.69
overpostbud Svend Harry Jensen	12.9.42				1.4.74			1.11.68

¹⁾ tjf. u.l. 1.7.–31.12.71. ²⁾ u.f.nr. 1.7.–31.10.58. ³⁾ overpostbud 1.6.70–30.4.73. ⁴⁾ u.f.nr. 1.4.–31.12.64, ude af post- og telegrafv. 1.1.65–31.4.71.

Kontor og personale	Født	I nu- værende stilling	Over- pak- mester	Overpostbud	Postbud	Land- postbud	Fag- prøve
<i>(Vejle)</i>							
overpostbud Erling Rahbek	16.12.44		1.4.74	1.2.69		
— Gunnar Holst	4.5.32		1.4.74	1.4.72		
postbud Helmuth Erik Nyborg Pedersen	6.2.24			1.4.72		
— Henrik Andersen	3.10.46			1.9.69		
— Hans Christian Hermannsen	20.2.49			1.3.71		
— Flemming Bo Pedersen	14.2.49			1.4.71		
overpostbud Erik Gad Rasmussen	18.2.49		1.6.73	1.3.70		
postbud Carl Aage Sørensen	9.12.42			1.9.71		
— Allan Petersen	13.12.49			1.12.71		
— Carsten Falk	23.6.50			1.6.72		
— Preben Gøta Jensen	22.3.45			1.1.72		
— Laurits Kringelum	5.1.51			1.4.72		
— Flemming Egon Madsen	27.4.46			1.6.72		
— Leo Elmholt Jensen	16.7.25			1.11.72		
— Anders Strand Pedersen	21.5.53			1.6.73		
— Flemming Kristensen	15.7.53			1.6.74		
— *Erik Præstbro	8.7.45			1.9.73		
— *Niels-Jørgen Larsen	14.11.53			1.12.73		
— *Carsten Juul Andersen	22.11.47			1.12.73		
— *Søren Egon Frederiksen	19.11.43			1.2.74		
— *Svend Aage Olesen	24.1.52			1.4.74		
— *Jens Ove Meldgaard Vedel	25.4.47			1.5.74		
— *Preben Damgaard Sørensen	13.7.45			1.5.74		
— *Erling Madsen	26.8.42			1.8.74		
— *Aage Kristian Mikkelsen	28.3.35			1.10.74		
landpostbud Albert Emil Kyed (lr. 5)	20.11.12				1.11.37	
— Peter Nielsen Sørensen (lr. 5)	24.7.14				1.10.38	
— Gunner Aage Hansen (lr. 5)	11.12.11				1.6.39	
— Peter Nielsen (lr. 6)	1.9.16				1.1.41	
— Leonhard Egsgaard Mortensen (lr. 5)	21.8.17				1.9.41	
— Harald Vagn Thomsen (lr. 5)	27.7.15				1.11.43	
— Knud Peder Andreassen (lr. 5)	2.6.17				1.11.43	
— Villy Paarsgaard Kristiansen (lr. 5)	4.9.21				1.10.45	
— Aksel Koch (lr. 5)	21.9.21				1.10.45	
— Ernst Aksel Nordbek (lr. 5)	2.8.20				1.10.45	
— Jørgen Vinther Paaske	6.12.21				1.1.46	
— Thøger Rode (lr. 5)	10.5.21				1.11.46	
— Børge Hansen (lr. 5)	26.9.23				1.1.48	
— Gunnar Hansen (lr. 5)	23.4.25				1.11.48	
— Erik Reinholdt Laursen	26.11.24				1.11.48	
— Erik Rode (lr. 5)	6.1.23				1.2.49	
— Anton Martin Nielsen (lr. 5)	20.8.24				1.3.49	
— Poul Anker Madsen (lr. 5)	24.10.24				1.5.49	
— Henry Larsen (lr. 5)	29.5.26				1.2.50	
— Ejnar Nutzhorn Jensen (lr. 5)	28.2.25				1.7.51	
— Peder Andreassen (lr. 5)	17.4.26				1.9.51	
— Peter Frederiksen (lr. 6)	2.1.29				1.12.52	
— Børge Larsen (lr. 5)	31.3.30				1.12.54	
— Viggo Vandal Laursen (lr. 5)	7.2.30			1.7.61	1.1.55 ²	
— Erik Jensen (lr. 5)	25.6.30				1.9.55	
— Egon Pedersen (lr. 5)	30.3.31				1.1.56	
— Gert Aagaard Jensen	21.9.34				1.8.58	

¹) tjf.u.l. 1.1.70-30.6.70. ²) kontorpakmester 1.1.66-30.5.68, landpostbud 1.6.68.

Kontor og personale	Født	I nu-værende stilling	Overpakmester	Overpostbud	Postbud	Landpostbud	Fagprøve
<i>(Vejle)</i>							
landpostbud Knud Erik Lund Olesen.....	26.4.36					1.9.59	
— Ove Elkjær Petersen	16.1.37					1.6.60	
— Knud Jørgensen	16.5.37					1.4.61	
— Viggo Pedersen	24.7.38					1.4.62	
— Kristian Arendt Pedersen	15.4.40					1.4.63	
— Leo Øhlenschläger Jørgensen.....	11.9.39					1.9.63	
— Eigil Nielsen	25.1.40					1.12.63	
— Knud Hansen	2.3.39					1.1.64	
— Vagn Aage Bjerring.....	21.6.40					1.3.65	
— Gert Rud Lynge Jørgensen.....	14.9.41					1.4.66	
— Anders Hundsdahl	24.11.39				1.3.63	1.12.67	
— Leo Bøjlesen	16.7.46					1.9.68	
— Ole Jagd Johansen.....	19.10.44					1.4.68	
— Torben Küllerich	3.1.36	1.12.62			1.9.60	1.8.73	47/62
— Søren Peter Niim	30.12.26					1.4.72	
— Ole Redsted Andreassen.....	9.3.50					1.4.71	
— Arvid Laurids Pedersen.....	17.2.17					1.4.72	
— Svend Kristensen.....	6.4.20					1.4.72	
Ølgod:							
overpostbud Harry Grummesgaard	25.11.15			1.4.64		1.1.40 ¹	
postbud Ivar Herluf Haahr Mortensen	11.1.38					1.7.64	
— Svend Uhr Nielsen.....	8.3.41					1.4.72	
landpostbud Aage Damsgaard Axelsen (lr. 5)	10.6.11						1.4.38
— Karl Kristian Nielsen (lr. 5).....	19.4.12						1.6.38
— Hans Bjerger (lr. 5).....	20.8.16						1.8.43
— Villy Hedevang Andersen (lr. 5).....	22.8.26						1.1.49
— Viggo Pallesen (lr. 5).....	28.11.26						1.11.51
— Ejner Plauborg Jakobsen (lr. 5).....	3.2.30						1.11.54
— Orla Sigfred Bjerger.....	26.10.29						1.10.72
Ørsted:							
landpostbud Asger Kristian Eriksen (lr. 5)...	22.1.22						1.5.50
— Erik Bøss Barrett (lr. 6).....	5.6.27						1.7.52
— Verner Sørensen (lr. 6).....	19.12.28						1.3.56
— Ernst Henriksen (lr. 6).....	12.6.33						1.7.57
— Ole Pedersen (lr. 6).....	8.3.44			1.11.71		1.3.67	1.6.73
1 ledig postbudplads							
Århus:							
postvagtmester Ivert Christian Tage							
Kalby (lr. 17)	26.9.13	1.4.62 ²	1.5.44		1.9.38	1.10.37	50/42
— Holger Fischer Nielsen (lr. 14).....	3.2.14	1.4.62 ³	1.10.45		1.3.38		37/43
— Jens Kai Gaardbo (lr. 18)	8.6.20	1.10.62 ⁴	1.2.47		1.7.44		54/46
— Walther Leo Byriell (lr. 14).....	1.8.13	1.4.65 ⁵	1.11.42		1.9.37		38/40
— Hans Christian Jensen (lr. 14).....	30.9.14	1.4.65 ⁶	1.11.45		1.10.38		38/44
— Poul Verner Rasmussen (lr. 14).....	15.3.20	1.4.66 ⁷	1.2.48		1.5.44	1.4.44	41/47

¹⁾ u.f.nr. 1.10.45–31.1.46, overpostbud II 1.4.46, overpostbud I 1.4.54–31.5.55. ²⁾ pakmesterformand 1.1.52, postbudformand 1.4.54. ³⁾ pakmesterformand 1.4.53, postbudformand 1.10.56. ⁴⁾ pakmesterformand 1.7.56, postbudformand 1.4.58 ⁵⁾ pakmesterformand 1.11.50, postbudformand 1.7.58. ⁶⁾ pakmesterformand 1.4.54, postbudformand 1.10.61. ⁷⁾ postbudformand 1.4.62.

Kontor og personale	Født	I nu- værende stilling	Over- pak- mester	Overpostbud		Postbud	Land- postbud	Fag- prøve
				I	II (postpak- mester)			
<i>(Århus)</i>								
postvagtmester Hans Christian Elmstrøm								
Larsen (lr. 14).....	6.10.17	1.7.68 ¹	1.7.46		1.11.41		47/45
— Pauli Andreasen (lr. 14).....	20.7.18	1.9.68 ²	1.9.47		1.8.42		36/46
— Harald Meldgaard Mikkelsen (lr. 14)...	28.3.20	1.2.69 ³	1.9.47		1.3.45		45/46
— Carl Henry Fogt Jensen (lr. 14).....	19.10.21	1.7.69 ⁴	1.2.51		1.11.45		49/49
— Ove Jensen (lr. 14).....	8.8.25	1.9.71 ⁴	1.4.51		1.9.46		51/50
— Leo Georg Hansen (lr. 14).....	15.4.26	1.12.72 ⁵	1.1.52		1.5.47		40/50
— Svend Aage Eriksen (lr. 14).....	17.6.23	1.12.72 ⁶	1.12.54		1.7.48		39/49
— Alex Poul Erik Jensen (lr. 14).....	16.6.28	1.4.73 ⁶	1.4.57		1.7.49		48/52
— Erling Holm (lr. 14).....	23.5.29	1.4.73 ⁶	1.4.57		1.6.50		53/56
— Svend Aage Holme-Pedersen (lr. 14)....	4.8.30	1.4.73 ⁶	1.9.58		1.9.51 ⁷		51/57
— Børge Sørensen (lr. 14).....	8.10.32	1.9.74 ⁸	1.12.58		1.5.56		39/58
mekaniker Villy Nielsen (lr. 13).....	24.4.22	1.9.68 ⁹	1.4.61 ¹⁰	1.11.57 ¹¹	1.4.46		
postbudformand Niels Holm Olesen (lr. 10)	8.11.24	1.4.66	1.4.51		1.4.46	53/50
— Eigil Ranegaard (lr. 11).....	9.6.23	1.9.68	1.5.55		1.11.48	39/50
— Jens Fisker (lr. 11).....	8.11.28	1.4.69	1.2.59		1.5.54	1.12.49	39/53
— Ole Geert Krogsbæk Mathiasen (lr. 11)..	19.8.32	1.4.69	1.2.59		1.9.53	46/56
— Henning Isager Sørensen (lr. 11).....	8.3.29	1.9.69	1.6.59 ¹²		1.4.50	37/56
— Preben Riisberg (lr. 11).....	28.3.35	1.3.71	1.7.60		1.5.59	43/60
— Viggo Jensen Krog (lr. 11).....	3.3.34	1.9.71	1.12.60		1.5.58	49/60
— Bent Nielsen (lr. 11).....	6.9.33	1.9.71	1.12.61		1.10.54	36/58
— Knud Aage Hansen (lr. 10).....	29.5.30	1.12.72	1.12.61		1.5.55	47/57
— Jens Bækgaard (lr. 10).....	11.11.34	1.2.73	1.12.61		1.3.57	49/60
— Mogens Vestergaard (lr. 10).....	3.12.35	1.3.73	1.12.61		1.11.58	50/61
— Ivan Horn Timmermann (lr. 10).....	20.8.35	1.3.73	1.8.62		1.2.58	49/60
— Finn Teinborg (lr. 10).....	8.2.34	1.7.73	1.9.62		1.4.58	43/62
— Finn Dalsgaard Laursen (lr. 10).....	24.4.36	1.7.73	1.12.62		1.4.61	51/62
— Freddy Larsen (lr. 10).....	18.2.38	1.7.73	1.9.63		1.6.60	38/63
— Karsten Wendelboe Asmussen (lr. 10)...	4.3.40	1.9.73	1.6.64		1.7.62	46/63
overpakmester Poul Henning Ostenfeldt								
Petersen (lr. 8).....	1.3.28		1.9.55			1.3.49	45/53
— Svend Erik Laursen (lr. 8).....	25.2.32		1.9.60			1.3.53	37/59
— Robert Teglgaard Eriksen (lr. 8).....	30.7.36		1.12.61			1.10.59	39/61
— Jens Anker Petersen (lr. 8).....	13.4.40		1.6.64			1.8.62	43/63
— John Ib Laursen (lr. 8).....	4.12.36		1.10.64			1.4.59	43/64
— Karl Erik Pedersen (lr. 8).....	2.11.38		1.1.65			1.4.62	46/63
— John Erling Munck Nielsen (lr. 8).....	14.7.37		1.4.65			1.4.62	51/62
— Anders Karl Andersen (lr. 8).....	3.4.37		1.4.65			1.2.63	47/64
— Karlo Viggo Jensen Bak (lr. 8).....	23.12.37		1.5.65			1.12.61	42/64
— Knud-Erik Andersen (lr. 8).....	3.9.40		1.5.65			1.8.64	47/64
— Karl Aage Ramsdahl (lr. 8).....	11.7.37		1.10.65			1.12.61	1.2.61	44/65
— Ib Simonsen (lr. 8).....	10.9.40		1.5.65 ¹³			1.5.63	47/65
— Henning Madsen (lr. 8).....	5.4.41		1.6.66			1.8.63	51/65
— Niels Peter Bak (lr. 8).....	2.8.39		1.5.68			1.12.66	45/67
— Jørgen Møller Bitsch (lr. 8).....	13.8.37		1.7.69			1.5.64	41/68
— Per Nielsen (lr. 8).....	4.6.41		1.10.69			1.9.64	40/65
— John Loth Nielsen (lr. 8).....	9.6.42		1.10.69			1.12.67	35/69
— Søren Kirkegaard Knudsen (lr.8).....	2.3.39		1.12.69			1.10.65	41/66
— Paul Erik Hitz (lr. 8).....	25.2.40		1.9.70			1.12.65	50/66

¹⁾ pakmesterformand 1.11.56, postbudformand 1.11.62. ²⁾ postbudformand 1.4.65. ³⁾ postbudformand 1.5.65. ⁴⁾ postbudformand 1.4.66. ⁵⁾ postbudformand 1.7.66. ⁶⁾ postbudformand 1.9.68. ⁷⁾ u.f.nr. 1.5.-30.9.55. ⁸⁾ postbudformand 1.4.69. ⁹⁾ mekaniker i 10. lkl. 1.6.64. ¹⁰⁾ mekaniker i 7. lkl. ¹¹⁾ montør II, overpostbud II 1.7.50. ¹²⁾ u.f.nr. 1.4.64.-28.2.65. ¹³⁾ assistent 1.4.69-31.8.70, fagpr. I 73/68.

Kontor og personale	Født	I nu- værende stilling	Over- pak- mester	Overpostbud		Postbud	Land- postbud	Fag- prøve
				I	II (postpak- mester)			
<i>(Århus)</i>								
overpakmestet Aage Landkilde Sørensen (lr. 8).....	23.7.40	1.9.70	1.4.66	47/66
— Ib Folmer Flensborg Nicolajsen (lr. 8) ¹ .	2.8.44	1.10.70	1.8.67	44/70
— Jens Morten Laursen Kjøge (lr. 8).....	1.10.41	1.2.71	1.7.66	41/67
— Karl Ove Askjær (lr. 8).....	26.6.40	1.4.71	1.7.64 ²	48/65
— Mogens Holst Poulsen (lr. 8).....	18.4.43	1.1.72	1.5.68	45/69
— Arne Bay Kristensen (lr. 8).....	22.9.38	1.12.72	1.7.69	1.1.61	46/72
— Henri Hjulmand Jensen (lr. 8).....	22.9.41	1.12.72	1.6.71	1.12.64	52/72
— Jørgen Emil Johnsen (lr. 8) ¹	24.9.44	1.12.72	1.11.69	55/72
— Svend Aage Leis Mikkelsen (lr. 8).....	13.6.41	1.2.73 ³	1.7.69	1.3.64	43/72
— Flemming Georg Nielsen (lr. 8).....	8.4.46	1.4.73	1.8.69	49/72
— Kai Aage Thor (lr. 8).....	11.2.43	1.4.73	1.6.71	49/72
— Poul Biller Møller (lr. 8) ¹	30.5.46	1.9.73	1.6.71	52/72
— Agner Andersen (lr. 8).....	11.12.31	1.3.74 ⁴	1.7.55	9,3/73
— Preben Linæa (lr. 8).....	7.6.45	1.3.74	1.2.70	8,0/73
— Kaj Krogsgaard (lr. 8).....	12.6.42	1.9.74	1.9.72	7,3/74
— Paul Erling Kristensen (lr. 8).....	15.11.42	1.9.74	1.9.72	7,5/74
kontorpakmester Hans Ove Nielsen.....	4.11.08	1.4.60	1.4.51	1.10.44	1.9.38	1.3.36	
— Kai Henry Sørensen.....	20.1.14	1.4.61	1.11.51	1.4.44	1.2.38		
— Kaj Stein Schmidt.....	25.8.15	1.4.61	1.4.52	1.12.45	1.9.39		
— Vagn Aage Kjær.....	30.4.18	1.5.61	1.5.55	1.7.48	1.5.42		
— Ernst Laustsen.....	14.12.17	1.4.62	1.4.55	1.11.46	1.1.42		
— Johannes Petersen Baskjær.....	31.12.18	1.4.62	1.4.56	1.12.48	1.1.43		
— Louis Henry Goos Bahnsen.....	10.10.12	1.4.62	1.5.56	1.11.49	1.9.45	1.11.36	
— Ernst Gudmund Rasmussen.....	28.8.22	1.4.62	1.2.57	1.5.50	1.4.46		
— Harald Kristian Danielsen.....	11.2.12	1.4.62	1.7.54	1.10.48		
— Poul Erik Knudsen.....	18.1.23	1.5.62	1.5.55	1.4.45 ⁵		
— Lindhard Ryom.....	4.12.22	1.4.63	1.5.56	1.10.48		
— Hans Jørgen Vorning Sørensen.....	2.9.27	1.4.63	1.3.57	1.8.49		
— Knud Vilhelm Gregersen.....	7.3.24	1.4.63	1.5.51	1.11.48	
— Adolf Christiansen.....	17.4.31	1.4.63	1.5.52		
— Anton Andersen.....	8.9.31	1.4.64	1.5.56		
— Arne Kallehauge.....	6.5.32	1.4.64	1.5.56		
— Jens Erik Jensen.....	4.8.32	1.5.64	1.5.55		
— Willy Axel Ammitzbøl Sørensen.....	25.7.19	1.7.64	1.4.64	1.5.48 ⁶		
— Børge Sander Jensen.....	7.6.34	1.7.64	1.6.56		
— John Hardy Hansen.....	12.2.36	1.4.65	1.6.58		
— Erling Bakmann Jensen.....	2.7.36	1.4.65	1.12.58		
— Willy Just Sørensen.....	25.12.36	1.4.65	1.4.59		
— Jens Jakob Madsen.....	15.6.19	1.4.63 ⁷	1.9.57	1.11.48		
— Alfred Peter Pedersen.....	8.1.11	1.4.66	1.4.64	1.10.48		
— Jørn Theilgaard.....	22.3.37	1.4.66	1.4.60		
— Poul Nielsen.....	17.10.37	1.4.66	1.11.61		
— Jens Arne Husum.....	2.4.39	1.12.66	1.7.62		
— John Basland.....	24.4.41	1.1.69	1.8.63		
— Poul Bach Pedersen.....	1.11.41	1.4.69	1.2.64		
— Tommy Axel Madsen.....	20.4.38	1.4.69	1.7.63		
— Hans Peter Ole Thomsen.....	27.8.40	1.4.69	1.7.63		
— Henning Larsen.....	10.8.42	1.4.69	1.12.64		
— Jørgen Peder Jensen.....	13.8.36	1.9.71	1.7.69	1.9.57		

¹) elevuddannelse ²) u.f.nr. 1.2.66–31.1.67, ude af post- og telegrafv. 1.2. 67–31.7.70. ³) kontorpakmester 1.9.71. ⁴) kontorpakmester 1.12.67. ⁵) overpostbud II 1.11.49–31.5.51. ⁶) u.f.nr. 1.5.54–30.4.55. ⁷) overpostbud 1.5.64–31.1.66.

Kontor og personale	Født	I nuværende stilling	Overpakmester	Overpostbud		Postbud	Landpostbud	Fagprøve
				I	II (postpakmester)			
<i>(Århus)</i>								
kontorpakmester Svend Aage Jensen.....	29.5.34	1.9.71		1.7.69		1.3.58		
— Per Kondrup.....	11.7.39	1.9.71		1.7.69		1.10.63		
— Svend Kaspersen.....	2.1.39	1.9.71		1.7.69		1.3.64		
— Jens Jørn Jensen.....	18.6.41	1.12.71			1.3.64		
— Orla Nyhus Christensen.....	31.3.42	1.8.72			1.2.65		
— Erik Grove Andersen.....	18.6.40	1.4.73			1.7.64		
— John Baskjær.....	28.6.44	1.8.73			1.4.66		
— Valter Pedersen.....	29.7.31	1.4.66 ¹			1.11.55		
— Willy Sørensen.....	9.2.41	1.9.73		1.8.73		1.9.65		
— Alex Larsen.....	16.3.39	1.11.73			1.3.64		
— Lars Hougaard.....	23.9.40	1.11.73			1.9.65		
— Niels Jørn Christensen.....	11.10.41	1.4.74		1.8.73		1.9.65		
— Ole Harry Jørgensen.....	17.9.42	1.8.74		1.9.73		1.9.65		
mekaniker Flemming Holm (lr. 10).....	4.10.43	1.12.67						
overmontør Hans Peter Rasmus Jensen (lr. 10)	22.4.33	1.9.71 ²			1.3.58		
overpostbud Kjeld Peter Jensen Hinge.....	7.12.12		1.4.50	1.8.43	1.1.37		
— Erik Haffner Laurits Pedersen.....	2.10.11		1.4.50	1.4.46	1.11.35		
— Knud Larsen.....	3.7.14		1.1.51	1.4.44	1.8.38		
— Carl Leo Stitz Nielsen.....	5.6.14		1.12.52	1.4.44 ³	1.10.38		
— Carl Eigil Christensen.....	20.6.16		1.4.53	1.2.52 ⁴	1.3.40		
— Harald Christian Jacobsen.....	26.3.15		1.4.53	1.4.45	1.4.39		
— Svend Olaf Rosenvinge Lundbye.....	7.10.15		1.5.54	1.4.45	1.11.39		
— Rudolf Jensen.....	1.1.12		1.7.54	1.4.46	1.10.36		
— Bjarnold Didrichs Baumann Hermansen.....	11.10.15		1.4.55	1.4.46	1.11.39		
— Laurids Sigfred Gammelgaard.....	11.9.15		1.4.55	1.4.46	1.4.40		
— Erik Valdemar Hansen.....	6.8.16		1.4.55	1.4.46	1.9.40		
— Harald Knudsen.....	21.8.16		1.2.56	1.4.46	1.9.40		
— Aage Peter Christiansen.....	14.7.16		1.1.57	1.11.46	1.11.40		
— Nikolai Jürgen Petersen.....	12.12.16		1.4.57	1.11.46	1.2.41		
overchauffør Evald Jens Knud Hansen.....	30.9.16	1.12.55			1.6.41 ⁵		
overpostbud Georg Christensen.....	16.3.18		1.4.57	1.11.46	1.4.42		
— Poul Erik Tornberg.....	31.1.17		1.4.57	1.4.47	1.4.42		
— Kaj Fischer Nielsen.....	29.12.16		1.4.57	1.5.47	1.1.42		
— Kristen Andersen.....	1.9.15		1.4.57	1.7.47	1.3.43	1.3.40	
— Georg Willy Thyrgod Christiansen.....	22.2.17		1.4.57	1.8.47 ⁶	1.4.42		
— Ove Niels Christian Sørensen.....	27.12.23		1.4.57	1.4.52	1.4.46		
— Vilhelm Larsen.....	5.3.24		1.6.57	1.6.53	1.8.48		
— Gunnar Aksel Clausen.....	16.4.18		1.11.57	1.12.47	1.5.42		
— Ejvind Mondrup Jensen.....	21.4.16		1.5.58	1.4.48 ⁷	1.5.43	1.7.40	
— Niels Bøgh Carstensen.....	8.3.16	1.5.49	1.8.42	1.4.40	
— Knud Christian Hougaard Nielsen.....	15.1.18	1.4.49	1.4.42		
— Arno Georg Adolf Møller.....	25.12.18	1.4.49	1.1.43		
— William Charley Morgan.....	2.2.18		1.10.63 ⁸		1.5.42		
— Børge Christensen I.....	7.4.14	1.5.50	1.5.43 ⁹	1.7.38	
— Peter Andersen.....	8.8.15	1.9.50	1.10.43	1.8.40	
— Aage Harrits Knudsgaard.....	11.8.16	1.6.51	1.5.41 ¹⁰		
— Rudolph Stein Schmidt.....	1.3.20	1.6.51	1.11.49	1.1.45	

¹⁾ postbud 1.7.72–31.8.73. ²⁾ montør 1.4.65. ³⁾ chauffør. ⁴⁾ chauffør 1.9.44. ⁵⁾ chauffør 1.10.48. ⁶⁾ u.f.nr. 1.11.–30.11.51. ⁷⁾ chauffør 1.3.54–31.1.57. ⁸⁾ overpostbud 1.7.49, chauffør 1.2.57, overchauffør 1.4.62. ⁹⁾ overpostbud II 1.4.47–30.9.49. ¹⁰⁾ overpostbud II 1.12.46–31.10.47.

Kontor og personale	Født	I nu- værende stilling	Over- pak- mester	Overpostbud		Postbud	Land- postbud	Fag- prøve
				I	II (postpak- mester)			
<i>(Århus)</i>								
overchauffør Svend Fuglsang Jacobsen	1.1.23	1.4.62			1.7.51	1.4.46 ¹		
overpostbud Harry Thomas Peder Pedersen	16.1.20			1.3.52	1.2.44		
overchauffør Otto Børge Anbo	4.11.19	1.4.62			1.10.44 ^a		
overpostbud Vilhelm Jensen	24.2.20			1.5.53	1.3.44		
— Erik Gerner Magnus	2.1.21			1.5.52	1.2.45		
— Villy Rasmussen	15.8.18			1.8.65 ³	1.1.48		
— Villy Christensen	24.8.21			1.8.54	1.9.45		
— Knud Erik Pedersen	11.11.21			1.4.55	1.12.45		
— Knud Sørensen	11.11.20			1.4.55	1.12.45		
— Kaj Rasmussen	3.11.14			1.4.55	1.3.46	1.2.39	
overchauffør Villy Brask	7.6.25	1.4.62			1.7.46 ⁴		
chauffør Verner Vally Nielsen	17.2.25	1.4.55				1.3.50 ⁵		
overpostbud Preben Donald Jensen	31.7.24			1.3.56	1.4.46		
— Gunnar Laursen	30.1.24			1.4.56	1.5.46		
— Knud Aage Jensen	19.1.22			1.4.56	1.5.48	1.8.47	
— Kaj Christensen	30.6.24			1.5.56	1.11.48		
overchauffør Egon Mejlgård Christensen . .	25.1.28	1.4.63			1.8.56	1.2.49		
overpostbud Henning Thyge Pommerencke								
Kunckel	30.3.23			1.3.57	1.6.46		
— Gunnar Gregers Hansen	6.7.25			1.4.57	1.8.46		
— Jørgen Vang	18.1.26			1.4.57	1.2.47		
— Poul Henning Mogensen	1.4.26			1.4.57	1.5.47		
— Poul Brøgger	19.10.20			1.4.57	1.7.47	1.10.45	
— Asger Clausen	14.2.23			1.4.57	1.8.47		
— Jens Nielsen	21.3.12			1.4.57	1.1.48		
— Villy Johansen Michelsen	30.1.21			1.4.57	1.1.48		
overchauffør Ejnar Jelling Bøgild	11.12.27	1.10.63			1.4.57	1.10.49		
overpostbud Kristian Boe Christensen	28.6.23			1.11.57	1.6.48		
— Peter Gunnar Jokumsen	19.8.26			1.4.58	1.1.48		
overchauffør Leo Christensen	30.6.24	1.4.64			1.11.48 ⁹		
overpostbud Erik Bøgh Nielsen	2.12.24			1.5.58	1.11.48		
— William Frandsen	7.5.25			1.4.64	1.2.48 ⁷		
— Carl Gustav Knudsen	16.1.16			1.4.64	1.2.48		
postbud Viktor Johannes Sørensen	19.10.22	1.3.50 ⁸	1.10.46	36/49
overpostbud Edvard Kristian Johannesen . .	17.6.27			1.4.64	1.7.48		
— Svend Erik Notler	3.5.19			1.4.64	1.8.48		
overchauffør Poul Werner Anker Nielsen . .	13.4.24	1.4.64			1.8.48 ⁹		
overpostbud Ove Svenningsen	7.9.22			1.4.64	1.9.48		
— Georg Carl Edvard Baumann Hermansen	23.3.10			1.4.64	1.10.48		
— Mikkel Kruse	5.12.11			1.4.64	1.10.48		
— Svend Aage Larsen	9.11.12			1.4.64	1.10.48		
— Hans Christensen	25.10.13			1.4.64	1.10.48		
— Erik Vilhelm Hamborg Johansen	11.8.14			1.4.64	1.10.48		
— Verner Juhl Jørgensen	19.2.21			1.4.64	1.10.48		
— Knud Birger Olesen	21.10.23			1.4.64	1.11.48		
— Svend Aage Neergaard Jakobsen	4.5.24			1.4.64	1.11.48		
— Arne Karl Christian Tillmann Rasmussen .	27.8.26			1.4.64	1.12.48		
— Holger Skaarup	31.10.26			1.4.64	1.12.48		
— Poul Alfred Møller Mortensen	15.9.27			1.4.64	1.12.48		
— Verner Carlo Gisselsson	29.5.24			1.4.64	1.2.49		

¹⁾ chauffør 1.4.56. ²⁾ chauffør 1.1.53. ³⁾ overpostbud I 1.4.54, chauffør 1.4.57, overchauffør 1.4.62. ⁴⁾ chauffør 1.11.55. ⁵⁾ overchauffør 1.3.63–30.6.72. ⁶⁾ chauffør 1.4.62. ⁷⁾ chauffør 1.5.60–28.2.63. ⁸⁾ overpakmester 1.4.53–31.12.72. ⁹⁾ chauffør 1.6.60.

Kontor og personale	Født	I nu- værende stilling	Over- pak- mester	Overpostbud		Postbud	Land- postbud	Fag- prøve
				I	II (postpak- mester)			
<i>(Århus)</i>								
overpostbud Niels Hovgaard Nielsen	26.3.17		1.4.64		1.2.49		
— Thyge Poul Simonsen	10.9.12		1.4.64		1.3.49		
— Ib Flemming Jacobsen	2.11.23		1.4.64		1.11.49	1.9.48	
— Kaj Rugholm Henriksen	29.3.28		1.4.64		1.4.49		
— Hans Christian Poulsen	24.4.25		1.4.64		1.4.49		
overchauffør Aage Nielsen	6.11.23	1.4.64			1.5.50 ¹	1.5.48	
overpostbud Loui Mølgaard Madsen	15.4.28		1.4.64		1.5.49		
— Thomas Laursen	2.11.20		1.4.64		1.5.53	1.10.45	
— Tage Møller	11.1.25		1.4.64		1.10.49		
— Jens Pedersen	14.11.17		1.4.64		1.10.49		
— Holger Erik Christensen Schmidt	14.5.27		1.4.64		1.12.49		
— Erik Nielsen	25.4.29		1.4.64		1.5.50		
— Børge Alfred Johannesen	28.4.29		1.4.64		1.5.50		
— Jens Frede Ankjær Andersen	13.1.28		1.4.64		1.6.51	1.5.49	
— Henning Pedersen	5.5.29		1.4.64		1.6.50		
— Jørgen Thomas Vendelbo	20.5.27		1.4.64 ²		1.12.50	1.6.48	
overchauffør Per Berthor Pedersen	6.1.27	1.9.65		1.4.64	1.11.50	1.4.56	
overpostbud Gunnar Thillemann	29.7.25		1.4.64		1.2.51	1.8.50	
— Leif Sørensen	8.2.30		1.4.64		1.3.51		
— Harold Christensen	22.3.26		1.4.64		1.3.51		
— Frede Therkelsen	26.6.30		1.4.64		1.7.51		
— Niels Peter Thuesen	5.9.30		1.4.64		1.10.51		
— Thorkil Blichfeldt Nielsen	16.9.30		1.4.64		1.10.51		
— Knud Mortensen	19.5.28		1.4.64		1.12.51		
— Valdemar Petersen	26.6.27		1.5.66		1.6.52	1.5.52	
— Ernst Laursen Damm	25.2.28		1.8.66		1.8.52		
— Poul Erik Petersen Bech	25.5.28		1.8.66		1.8.52		
— Svend Erik Larsen	17.8.28		1.8.66		1.8.52		
overchauffør Peter Eskild Nielsen	14.10.30	1.9.66			1.9.52		
overpostbud Svend Aage Pedersen	23.9.31		1.8.67		1.8.53		
— Svend Erik Jalum	15.7.31		1.7.69		1.1.54		
— Bjerne Johansen	24.8.31		1.2.68		1.2.54		
— Knud Erik Kramer Christensen	20.9.28		1.11.66		1.11.52		
— Carl Ove Pedersen	25.3.28		1.12.66		1.4.53	1.12.52	
— Børge Christensen II	12.10.24		1.3.67		1.3.53		
chauffør Ove Villy Nicolaisen	16.5.26	1.6.73		1.3.67		1.3.53		
overpostbud Anton Georg Asferg	8.4.27		1.3.67		1.3.53		
— Erik Henning Jensen	21.6.28		1.4.67		1.4.53		
— Willy Frode Goosvig Jensen	20.8.28		1.4.67		1.4.53		
— Gunnar Lars Peter Jensen	2.5.28		1.4.72		1.2.53 ³		
— Verner Due Mikkelsen	2.4.32		1.7.69		1.11.53		
chauffør Kurt Hansen	10.12.32	1.6.73		1.4.68		1.12.54		
overpostbud Svend Aage Rasmussen	8.1.33		1.7.69		1.4.54		
— Aage Møller Nielsen	26.9.26		1.6.66		1.3.56	1.4.52	
— Richard Christensen	23.11.28		1.2.67		1.5.55	1.2.53	
— Poul Erik Sørensen	18.11.30		1.4.68		1.9.54		
— Jørgen Gunner Madsen	10.2.32		1.4.68		1.9.54		
overchauffør Bent Windbæk Jensen	14.6.30	1.6.68		1.4.68		1.11.54		
overpostbud Rasmus Kristensen Post	26.4.30		1.4.68		1.12.54		
— Henning Egon Hansen	20.3.31		1.4.68		1.12.54		
— Niels Jørgen Kristensen	11.6.31		1.4.68		1.5.55	1.12.54	

¹⁾ chauffør 1.10.63. ²⁾ u.f.nr. 1.4.65–31.3.66. ³⁾ overpostbud 1.2.67–30.4.71.

Kontor og personale	Født	I nu- værende stilling	Over- pak- mester	Overpostbud	Postbud	Land- postbud	Fag- prøve
<i>(Århus)</i>							
overpostbud Niels Ove Elfrøm Hansen	3.12.30			1.4.68	1.5.55	1.1.55	
— Otto Henning Kühl	1.3.30			1.4.68	1.9.55	1.12.54	
— Ib Leif Ganshorn Nielsen	21.5.30			1.5.68	1.5.55		
— Svend Egon Olsen	19.6.30			1.5.68	1.5.55		
— Villy Olesen	11.8.30			1.5.68	1.5.55		
— Egon Lauritz Christian Tandrup Møller	30.3.31		1.7.69	1.5.55		
— Anders Møller Laursen	19.6.31		1.5.68	1.5.55		
— Georg Erling Sørensen	22.5.30		1.5.68	1.5.55		
— Bent Hansen	9.6.34		1.7.68	1.7.55		
— Orla Laustsen	4.1.34		1.7.69	1.11.56		
overchauffør Erik Hansen	8.7.34	1.9.73		1.11.56 ¹		
overpostbud Knud Erik Lundgreen	26.10.34		1.7.69	1.5.57		
chauffør Ivar Steen Johansen	28.12.34	1.6.73		1.3.57		
overpostbud Egon Simonsen	17.1.35		1.7.69	1.5.57		
chauffør Erling Christian Nielsen	12.10.32	1.6.73		1.9.66 ²	1.2.56		
overpostbud Jørgen Leif Sielemann	30.12.34		1.7.69	1.7.57		
— Arne Reinhardt Jørgensen	21.3.35		1.7.69	1.7.57		
— Ib Lindy Christiansen	5.4.35		1.7.69	1.5.56		
— Gunnar Vagn Jensen	29.6.31		1.7.69	1.5.56		
— Hans Jakobsen	23.7.32		1.5.69	1.5.56		
— Villy Jensen	7.12.32		1.5.69	1.5.56		
— Christian Bentzon Mogensen	28.5.33		1.5.69	1.5.56		
— Hans Leo Madsen	18.7.33		1.5.69	1.5.56		
— Axel Clausen	19.5.35		1.7.69	1.5.57		
— Leif Meto	28.7.35		1.7.69	1.11.57		
— Knud Børge Bertelsen	14.10.36		1.9.73	1.2.59		
postbud Leif Richter	27.1.37	1.7.59		
— Ove Jørgensen	27.3.37	1.7.59		
overpostbud Carl Christian Larsen	12.4.34		1.10.72	1.4.58		
— Villy Kristian Nielsen	5.8.33		1.1.71	1.11.58	1.10.57	
— Carl-Johan Andersen	4.4.37		1.5.74	1.9.59		
— Bent Viggo Sørensen	21.4.37		1.7.69	1.8.59		
chauffør Johnny Morgan Nielsen	31.8.35	1.8.73		1.6.58		
postbud Benny Ritto	6.12.33	1.10.60	1.8.57	
— Orla Nielsen Skov	25.9.37	1.12.59		
overpostbud Poul Erik Benjaminsen	14.9.37		1.7.69	1.1.60		
— Knud Gregersen	24.7.35		1.9.73	1.11.58		
— Aage Gudmann Povlsen	6.3.38		1.7.69	1.4.59		
postbud Kurt Thorup Sørensen	1.11.38	1.2.61		
— Carl Johan Christensen	3.3.39	1.7.61		
overpostbud Knud Arne Lopdrup Pedersen	18.3.39		1.10.72	1.7.61		
postbud Bent Lindhardt Simonsen	6.9.39	1.1.62		
overpostbud Henning Carlsen	25.7.37		1.2.72	1.5.66	1.11.60	
postbud Leif Mejer	16.9.39	1.4.62		
overpostbud Per Kjærsgaard Sørensen	29.4.40		1.10.72	1.8.62		
— Ib Andersen	7.5.40		1.10.72	1.9.62		
— Poul Jensen	4.6.40		1.7.69	1.8.62 ³		
— Leif Kannegaard Olsen	6.7.40		1.10.72	1.11.62		
— Jørgen Ejvind Pedersen	19.2.40		1.7.69	1.8.62 ³		
postbud Kurt Anius Nielsen	2.9.40	1.2.63		

¹) chauffør 1.1.70. ²) monter. ³) frivillig militærtjeneste 12.10.64–2.5.65.

Kontor og personale	Født	I nu- værende stilling	Over- pak- mester	Overpostbud	Postbud	Land- postbud	Fag- prøve
<i>(Århus)</i>							
postbud Henning Poulsen	8.9.40	1.4.62		
overpostbud Tommy Buchtrup Mikkelsen .	5.11.37		1.5.74	1.11.61		
— Kurt Brændstrup Rasmussen	3.8.40		1.5.74	1.7.63		
— Viggo Simonsen	17.6.37		1.10.72	1.4.62		
— Svend Aage Sørensen	7.7.37		1.10.72	1.7.62		
postbud Kristen Fisker Jakobsen	24.5.38	1.7.62		
— Knud Andersen	6.9.38	1.7.62		
overpostbud Egon Fogh Jensen	7.9.38		1.9.73	1.7.62		
— Bent Jacobsen	28.4.39		1.10.72	1.8.62		
— Henning Brunsgaard Clausen	16.10.39		1.10.72	1.8.62		
— Erling Lundgaard Johansen	18.10.39		1.9.73	1.8.62		
— Aage Kristian Andersen	20.12.39		1.9.73	1.8.62		
postbud Olaf Olesen	25.8.35	1.2.63		
— Erling Rask Rasmussen	12.5.39	1.2.63		
chauffør Niels Erik Pedersen	8.4.40	1.8.73		1.4.63		
postbud Poul Buhl	21.3.42	1.1.64		
— Jørgen Finn Frederiksen	11.5.37	1.7.63		
— Erik Larsen I	24.6.38	1.7.63		
— Poul Erik Sørensen	14.9.38	1.7.63		
— Holger Skov Andersen	30.1.38	1.8.63		
— Hans Jørgen Skammelsen	4.9.38	1.8.63		
overpostbud John Sønderkjær Kristensen .	24.3.40		1.7.69	1.8.63		
chauffør Gunnar Erik Jensen	19.9.40	1.8.73		1.8.63		
postbud Anders Henning Bent Sørensen . . .	3.8.39	1.9.63		
— Preben Guldbek Hvam	3.8.42	1.12.64		
overpostbud Marius Jørgensen	11.5.40		1.9.73	1.10.63		
postbud Heino Rasmussen	10.9.40	1.10.63		
— Anker Vestergaard Christensen	10.1.20	1.4.72		
— Niels Knud Nielsen	28.9.23	1.4.72		
overpostbud Ole Holm Nielsen	23.10.42		1.4.74	1.2.65		
postbud Elmer Aage Nielsen	15.10.42	1.3.65		
— Erik Christian Gyldenløv	22.10.39	1.4.68	1.12.63	
overpostbud Knud Kjær Madsen	11.2.43		1.5.74	1.7.65		
postbud Kurt Andersen	18.6.40	1.3.64		
— Halfdan Bach Hansen	26.2.41	1.3.64		
overpostbud Viggo Jakobsen	20.5.41		1.4.74	1.3.64		
postbud Søren Overgaard Hovgesen	18.7.41	1.3.64 ¹⁾		
— Jørgen Bent Jensen	6.4.37	1.5.64		
— Peter Roesen	2.5.43	1.9.65		
overpostbud Rasmus Henrik Pedersen	28.5.43		1.4.74	1.9.65		
postbud Jens Aage Dahl	13.5.43	1.10.64		
— Viggo Sørensen	17.1.39	1.6.64		
— Christian Flemming Borup	27.8.39	1.6.64		
overpostbud Jens Skjold Jensen	14.11.39		1.4.74	1.6.64		
— Svend Aage Christensen	25.1.40		1.4.74	1.6.64		
— John Elmer Sørensen	4.6.40		1.9.73	1.6.64		
postbud Tage Kjær Therkildsen	9.4.41	1.6.64		
— Poul Hansen	5.6.42	1.6.64		
— Svend Frederik Bjerregaard	13.5.41	1.7.64		
— John Simonsen Jensen	29.8.43	1.12.65		
— Vagn Laurberg Mikkelsen	16.1.42	1.9.64		
— Emil Andersen Leth	27.5.42	1.9.64		

¹⁾ landpostbud 1.4.65–31.1.69.

Kontor og personale	Født	I nu- værende stilling	Over- pak- mester	Overpostbud	Postbud	Land- postbud	Fag- prøve
<i>(Århus)</i>							
postbud Bent Hansen	17.9.39			1.10.62 ¹		
— Leo Pedersen	4.9.40			1.5.65		
— Mogens Brandstrup	26.10.43			1.3.66		
— Jørn Madsen	18.10.41			1.11.64		
— Vagn Kirk	3.11.41			1.11.64		
— Ove Ørbæk Pedersen	12.12.43			1.2.66		
— Ole Thierry Andersen	12.12.43			1.1.65		
— Jørgen Hald Laursen	3.12.39			1.2.65		
— Poul Ulrik Lind	6.11.40			1.3.65		
— Per Nyman Pedersen	18.5.40			1.5.65		
— Per Richardt Lindgaard	14.5.44			1.5.67		
— Bent Valdemar Bomholdt Jacobsen	31.8.44			1.9.65		
overpostbud Svend Majgaard	28.1.39		1.9.73	1.9.65		
postbud Børge Dichmann	29.4.39			1.9.65		
— Hans Larsen	7.7.39			1.9.65		
overpostbud Preben Steffensen	28.4.40		1.5.74	1.9.65		
— Henry Jensen	2.6.40		1.7.74	1.9.65		
postbud Jens Høj	20.5.41			1.9.65		
— Peder Nørby Halkjær	20.1.42			1.9.65		
overpostbud Karl Ejnar Bøgh Henriksen	12.4.42		1.8.73	1.9.65		
postbud Leif Grud Brøcker	12.6.42			1.9.65		
— Peter Poulsen	18.10.43			1.9.65		
overpostbud Ove Jagd Kristensen	12.9.44		1.9.73	1.10.65		
postbud Vagn Jensen	17.2.42			1.10.65		
— Egon Sørensen Kvist	26.10.42			1.12.65		
— Gunnar Flensborg Hansen	28.1.45			1.4.67		
— Kurt Secher Rasmussen	19.2.43			1.2.66		
— Erik Jensen	18.3.39			1.3.66		
— Henning Bjørge Petersen	19.8.43			1.5.66		
— Finn Jørgen Nielsen	24.10.44			1.11.65 ²		
— John Bømler Rasmussen	4.7.18			1.4.72		
— Allan Pedersen	30.10.45			1.12.67		
— Finn Tage Povlsen	3.11.45			1.2.68		
— Frede Sønderup	31.3.42			1.12.66		
— Hans Kristian Jørgensen	6.9.42			1.12.66		
— Gunnar Larsen	2.11.43			1.2.67		
— Jens Erik Pedersen	22.3.44			1.2.67		
— Niels Jørgen Brask	27.2.46			1.3.67		
— Stig Olesen	17.6.45			1.9.67 ³		
— Knud Leth Pedersen	11.7.43			1.5.67		
— Kurt Winther Rasmussen	15.4.44			1.5.67		
— Willy Finn Christensen	5.5.46			1.7.68		
— Hardy Gorell Nielsen	15.5.41			1.7.67		
overpostbud Bjarne Mærsk Pedersen	28.9.43		1.9.73	1.7.67		
postbud Knud Erik Nielsen	17.3.44			1.8.67		
— John Friang	26.2.46			1.8.67		
— Bjerne Justesen	14.9.39			1.9.67		
— Leif Verner Blomberg	1.3.44			1.9.67		
— Finn Laursen	12.9.44			1.9.67		
— Leon Christensen	17.12.38			1.12.67		
overpostbud Aage Skjødt	4.3.44		1.9.73	1.12.67		

¹⁾ u.f.nr. 1.2.65–31.1.67. ²⁾ tjf.u.l. 1.10.70–30.4.71. ³⁾ tjf.u.l. 1.10.71–30.6.72.

Kontor og personale	Født	I nu- værende stilling	Over- pak- mester	Overpostbud	Postbud	Land- postbud	Fag- prøve
<i>(Århus)</i>							
overpostbud Ove Nielsen	12.8.41		1.12.73	1.1.68		
postbud Arne Lauritsen	7.2.42			1.1.68		
— Anders Skovfoged Laursen	6.11.42			1.1.68		
— Knud Hansen	4.3.43			1.2.68		
— Ib Holger Rasmussen	30.11.39			1.3.68 ¹		
— Henning Reinholdt Larsen	26.2.47			1.3.68		
— Erik Bent Christensen	7.1.39			1.12.67 ²		
— Kristian Johannes Kristiansen	14.8.41			1.4.68		
— Alex Poulsen	20.9.46			1.3.69		
— Erik Bjerregaard Larsen	2.10.43			1.5.68		
overpostbud Svend Kurt Bahnsen Jespersen	2.3.43		1.5.74	1.6.68		
postbud Villy Kehlet	26.7.34			1.4.72		
— Finn Sønderby Pouls	9.9.42			1.7.68		
— Finn Jensen	18.1.45			1.9.68		
— Arne Ove Jensen	20.3.45			1.9.68		
— Niels Sommer Jensen	28.10.47			1.12.69		
— Jørgen Andersen	16.9.45			1.12.68		
— Kjell Nielsen	14.5.43			1.12.67 ³		
— Børge Sørensen	26.10.41			1.9.68 ⁴		
— Finn Mørup Andersen	29.12.44			1.4.69		
— Henning Larsen	20.9.45			1.4.69		
— Niels-Agner Birger Henriksen	13.4.47			1.5.69		
— Ejvind Jørgen Kristensen	11.8.44			1.6.69		
— Gunnar Blom	6.12.44			1.6.69		
— Mickey Regnar Bech Nielsen	12.3.45			1.6.69		
— Bent Tronier Hansen	5.9.46			1.6.69		
overpostbud Kurt Grassmé Petersen	18.4.48		1.9.73	1.9.70		
postbud Hans Ove Hansen	23.7.41			1.7.69		
— Gunnar Laursen	10.11.42			1.7.69		
— Egon Hauge Mathiasen	24.9.44			1.7.69		
— Flemming Thorkild Elley	25.4.46			1.9.69		
— Kaj Bach Sørensen	7.9.45			1.10.69		
— Peer Rasmus Kjær Sørensen	19.12.46			1.11.69		
— Per Storgaard Andersen	8.8.44			1.1.70		
— Bent Jensen Hjeds	17.4.47			1.1.70		
— Bjørn Peters Thomsen	7.11.46			1.2.70		
— Palle Piet Anders Nyberg	27.7.49			1.7.71		
— Niels Olesen	6.8.49			1.9.71		
— Per Gustafson	6.9.49			1.9.71		
— Mogens Birkeslund Madsen	7.10.49			1.8.71		
— Erik Johannes Paikjær Jensen	13.2.45			1.11.70		
— Holger Skovfoged Laursen	19.10.46			1.11.70		
— Poul Jørgensen	8.6.47			1.12.70		
— Gert Olsen	8.12.49			1.2.71		
— Frits Bomholdt Jacobsen	11.3.50			1.12.72		
— Henning Neergaard	5.4.50			1.5.72		
— Hans-Erik Tornberg	4.2.46			1.5.71		
overpostbud Knud Evers Jensen	6.3.46		1.9.73	1.5.71		
postbud Peter Andersen	31.8.46			1.5.71		
— Lars Klopp Jensen	24.5.50			1.5.72		
— Frode Sørensen	5.6.45			1.6.71		

¹) overpostbud 1.1.–30.11.71. ²) tjf.u.l. 1.1.–30.4.70. ³) ude af post- og telegrafv. 1.1.71–29.2.72. ⁴) tjf.u.l. 1.11.73–30.4.74

Kontor og personale	Født	I nu- værende stilling	Over- pak- mester	Overpostbud	Postbud	Land- postbud	Fag- prøve
<i>(Århus)</i>							
postbud Vagn Christensen	22.9.42	1.9.71		
— Erik Christensen	30.1.46	1.9.71		
— Thorkild Madsen	21.12.47	1.9.71		
— Jørgen Christian Larsen	31.1.48	1.9.71		
— Svend Aage Andersen	23.3.47	1.10.71		
— Per Kuntz	1.11.44	1.1.72		
— Svend Erik Petersen	9.4.46	1.1.72		
— Karl Dalsgaard Schmidt	7.2.49	1.1.72		
— Lars Mikael Leth Jensen	18.1.51	1.6.72		
— Bjarne Lassen	28.4.45	1.3.72		
— Finn Kristensen	15.8.45	1.3.72		
— Kristian Sørensen	21.6.48	1.3.72		
— Finn Ringtved	20.6.51	1.4.72		
— Niels-Erik Olin	31.12.51	1.12.72		
— Lennart Hammerholt Larsen	11.1.52	1.4.72		
— Jørgen Gyldendahl Christensen	25.5.46	1.5.72		
— Bjarne Juhl	9.4.47	1.5.72		
— John Lassen	5.7.50	1.5.72		
— Kai Boe Christensen	5.4.52	1.5.72		
— Kristian Suhl	20.6.42	1.6.72		
— Eigil Thiel Pedersen	31.3.43	1.6.72		
— Elo Bjerring Bastrup	17.5.46	1.6.72		
— Carsten Fejfer	22.1.48	1.6.72		
— Martin Østergaard Jørgensen	7.9.48	1.6.72		
— Erik Larsen II	31.12.48	1.6.72		
— Hans Christian Bertelsen	30.5.51	1.5.73		
— Hans Jørn Søndergaard	21.6.52	1.7.72		
overpostbud Finn Jensen	27.3.46	1.5.74	1.8.72		
postbud Torben Salling Hansen	30.7.47	1.8.72		
— Peder Bjerg Christensen	23.9.48	1.8.72		
— Leon Korsgård Larsen	24.4.41	1.11.72		
— Ove Bjørn Larsen	2.1.44	1.11.72		
— Anders Brøndum	23.9.44	1.11.73		
— Hans Jørgen Madsen	13.10.47	1.11.72		
— Gert Skindholm Kristiansen	17.3.48	1.11.72		
— Jørgen Brøndberg	6.4.47	1.12.72		
— Jens Jørgen Søby Frandsen	3.3.46	1.2.73		
— Svend Olsen	9.5.46	1.2.73		
— Tom Christensen	24.7.47	1.2.73		
— Benny Preben Nielsen	8.1.49	1.2.73		
— Niels Karl Pedersen	6.5.49	1.2.73		
— Bjarne Mikkelsen	28.9.49	1.2.73		
— Christian Preben Skødt Andersen	27.3.48	1.3.73		
— Ole Jensen	22.6.51	1.3.73		
— Bjarke Søgaard	18.2.53	1.3.74		
— Hans Jørgen Pedersen	27.8.46	1.4.73		
— John Egon Nielsen	29.12.48	1.4.73		
— Per Vagn Kjeldsen	30.10.49	1.4.73		
— Leif Overgaard	6.3.43	1.5.73		
— Jørn Uhrenholt	15.5.43	1.5.73		
— Ove Jensen	30.1.44	1.5.73		
— Jørgen Stampe Møller	17.5.44	1.5.73		
— Ole Brohus	22.9.45	1.5.73		
— Norman Søgaard Andersen	24.8.47	1.5.73		

Kontor og personale	Født	I nu- værende stilling	Over- pak- mester	Overpostbud	Postbud	Land- postbud	Fag- prøve
<i>(Århus)</i>							
postbudEvald Hansen	17.10.47	1.5.73		
— Arne Eigil Siggaard	17.1.49	1.5.73		
— Niels Peter Schrøder	18.5.46	1.7.73		
— Per Erik Abrahamsen	5.4.48	1.7.73		
— Laurits Schelde Poulsen	17.12.49	1.7.73		
— *Kurt Østergaard Sørensen	27.7.42	1.8.73		
— *Peter Manøe Bjerregaard	5.7.43	1.8.73		
— *Vagn Lihn Mikkelsen	24.12.44	1.9.73		
— *Erik Svenning Jensen	30.5.46	1.9.73		
— *Johnny Per Okkerstrøm	9.6.48	1.9.73		
— *Jann Nielsen Kudsk	22.12.49	1.9.73		
— *Henning Næsgaard Christensen	31.10.41	1.10.73		
— *Jørgen Knudsen	11.3.51	1.10.73		
— *Anders Grøn Jørgensen	28.7.46	1.10.73		
— *Thorkild Abildgaard	3.2.50	1.10.73		
— *Mogens Clausen	25.9.53	1.10.73		
— *Christian Bank	20.8.48	1.11.73		
— *Ib Brandstrup	21.10.46	1.1.74		
— *Bent Kjør Therkildsen	7.4.46	1.1.74		
— *Jan Villy Hansen	21.6.54	1.7.74		
montør Niels Emanuel Bak (lr. 5)	9.3.20	1.10.73	1.4.62	1.4.44 ¹⁾		
— John Jensen Nygaard (lr. 5)	24.3.41	1.6.69	1.9.64		
landpostbud Johannes Thomsen (lr. 6)	19.12.14		1.1.39	
— Rasmus Rasmussen (lr. 5)	28.9.15		1.10.39	
— Karl Peter Nielsen Skov (lr. 5)	10.5.16		1.6.40	
— Karl Gunnar Madsen (lr. 5)	6.5.16		1.12.40	
— Anders Rasmus Nielsen (lr. 5)	7.9.20		1.10.45	
— Egon Hjorth Pedersen (lr. 5)	26.6.22		1.4.46	
— Ove Erling Thorup (lr. 5)	16.6.22		1.1.47	
— Niels Bruun Madsen (lr. 5)	17.6.23		1.12.47	
— Arnold Mandal (lr. 5)	26.3.22		1.10.48	
— Magnus Sofus Jensen (lr. 6)	28.4.24	1.5.51	1.5.49	
— Børge Houlberg Jensen (lr. 5)	29.9.26		1.11.49	
— Niels Karl Rasmussen (lr. 5)	1.7.24		1.12.49	
— Hans Kristian Østergaard Jensen (lr. 5)	5.4.25		1.4.50	
— Peder Johan Aagaard (lr. 6)	7.1.27		1.11.51	
— Hans Tinggaard Jensen (lr. 5)	17.8.27		1.7.52	
— Niels Marius Mikkelsen (lr. 5)	15.2.26		1.11.52	
— Bendt Winther Andreasen (lr. 6)	1.3.30		1.2.53	
— Hugo Kjør Kristensen (lr. 5)	20.1.31		1.5.53	
— Vagner Pedersen (lr. 5)	22.10.29		1.10.53	
— Andreas Pedersen (lr. 5)	25.7.29		1.5.54	
— Magnus Engholm Madsen (lr. 5)	22.3.32		1.11.54	
— Svend Erik Søgaard Jakobsen (lr. 5)	23.11.30		1.3.55	
— Peter Nielsen Sejr Hansen (lr. 5)	27.10.30		1.5.55	
— Erik Leo Rasmussen (lr. 5)	8.9.30		1.5.55	
— Kaj Elvin Carlsen (lr. 5)	14.1.31		1.1.56	
— Viktor Hjorth Pedersen (lr. 5)	28.3.32		1.6.56	
— Henry Petersen (lr. 6)	21.1.32		1.11.56	
— Kjeld Morten Filt (lr. 5)	17.1.30		1.4.57	
— Peder Søgaard Jensen	24.10.34		1.5.59	
— Egon Kragh	6.4.36		1.3.60	
— Svend Aage Leth	31.7.36		1.8.61	

¹⁾ u.f.nr. 1.1.–30.6.51, chauffør 1.3.52–28.2.59.

Kontor og personale	Født	I nu- værende stilling	Over- pak- mester	Overpostbud	Postbud	Land- postbud	Fag- prøve
<i>(Århus)</i>							
landpostbud Viktor Carlsen (lr. 6)	21.6.36			1.6.62	
— Knud Nielsen Støve	1.1.39			1.7.62	
— Knud Jacobsen Jensen (lr. 5)	27.6.32		1.11.56	1.10.69	
— Arne Bomholdt Toft (lr. 6)	27.11.35	1.12.61		1.6.60	1.2.71 ¹⁾	49/60
— Hans Henrik Sørensen ((lr. 6)	16.10.39		1.2.63	1.9.73	
— Knud Graversen	2.1.40		1.7.64	1.3.72	
— Herluf Karlsen	14.5.40		1.3.65	1.4.71	
— Søren Bach	3.3.41		1.9.65	1.1.72	
— Niels Kristian Sørensen	7.5.41		1.9.65	1.1.71	
— Egon Olaf Jensen	21.1.43		1.9.65	1.6.72	
— Ivan Venstrup Nielsen	9.7.44		1.8.67	1.6.74	
— Ib Andreas Sørensen	24.7.41			1.10.69	
— Erik Hansen	13.5.46			1.2.72	
— Svend Aage Rasmussen	24.8.44		1.10.69	1.7.72	
— Svend Møller Jacobsen	27.1.35			1.4.72	
— Jens Knud Knudsen	18.3.21			1.4.72	
— Aksel Sandhøj Madsen	2.9.47		1.6.72	1.1.74	
— Peter Mikkelsen	14.5.46			1.7.72	
— Thorkild Pedersen	22.5.45		1.12.70	1.1.73	
— Frederik Jørgensen	10.6.44		1.5.72	1.3.73	

¹⁾ postbud 1.6.70.

Postkontorer i 4. distrikt.

Kontor og personale	Født	I nuværende stilling	Overpakmester	Overpostbud	Postbud	Landpostbud	Fagprøve
Arden:							
overpostbud Karl Kristian Frandsen.....	30.6.24		1.4.64	1.4.54	1.12.48	
— Svend Aage Frandsen.....	17.11.27		1.4.67	1.9.58	1.12.52	
landpostbud Aage Kristiansen (lr. 5).....	23.1.20				1.2.45	
— Jens Thygesen (lr. 5).....	11.7.22				1.1.47	
— Aksel Vitus Bruun (lr. 5).....	12.11.25				1.5.50	
— Karl Nielsen Lund (lr. 5).....	4.3.30				1.5.55	
— Finn Olsen (lr. 5).....	8.8.30				1.8.55	
— Knud Sørensen (lr. 5).....	6.11.33				1.6.56	
— Frank Sørensen (lr. 5).....	27.9.31				1.10.56	
— Agner Ingemann Poulsen (lr. 6).....	10.3.32				1.12.57	
— Richard Anders Christensen.....	3.2.35				1.1.60	
— Jens Christian Pedersen (lr. 6).....	30.10.36				1.11.60	
— Vagn Nielsen.....	19.4.37				1.9.61	
Aså:							
overpostbud Axel Nielsen.....	22.12.20			1.4.64	1.10.45		
landpostbud Martin Olesen (lr. 5).....	20.6.22					1.1.49	
— Søren Kristian Madsen (lr. 5).....	29.11.31					1.7.54	
— Arne Mølgaard Andersen.....	9.7.39					1.7.62	
Brønderslev:							
kontorpakmester Svend Aage Madsen Bach.	28.5.26	1.4.64			1.3.58	1.5.51	
— Poul Erik Nielsen Thomsen.....	10.3.37	1.9.71		1.7.69	1.11.62		
overpostbud Orla Broberg Kristiansen.....	2.2.15			1.4.64	1.6.46	1.11.45	
— Hans Kristian Larsen.....	31.7.22			1.4.64	1.10.55	1.10.46	
— Egon Christiansen.....	6.9.24			1.4.64	1.10.62	1.5.49	
— Niels Erik Thomsen.....	14.4.35			1.10.72	1.2.59	1.11.58	
— Robert Bernhard Kristensen.....	3.8.36			1.9.73	1.12.60	1.4.59	
— Jørgen Jørgensen.....	2.2.40			1.4.74	1.3.64		
— Gunnar Larsen.....	4.12.38			1.8.74	1.3.64		
postbud Thomas Thomsen.....	19.5.27				1.4.72		
— Tage Andreasen.....	21.5.27				1.4.72		
— Jørn Christensen.....	14.9.44				1.4.69		
— Niels Børge Pedersen.....	16.10.45				1.12.69		
landpostbud Arne Thomsen (lr. 5).....	26.9.24					1.6.47	
— Knud Erik Nielsen (lr. 5).....	20.3.25					1.1.49	
— Svend Erik Bertelsen (lr. 5).....	17.11.25					1.8.50	
— Leo Gaardsholt Larsen (lr. 5).....	17.7.27					1.12.50	
— Leif Ellekrog Thomsen (lr. 5).....	19.7.27					1.4.51	
— Jørgen Poulsen (lr. 5).....	18.3.28					1.12.52	
— Hardy Ellekrog Thomsen (lr. 5).....	25.4.30					1.12.55	
— Poul Erik Sørensen (lr. 5).....	16.10.29					1.3.56	
— Ejner Johannes Sørensen (lr. 5).....	8.1.32					1.5.56	
— Carl Trier Rasmussen.....	4.1.29					1.12.57	
— Jens Kjær.....	23.1.33					1.5.58	
— Arne Andersen.....	4.9.35					1.8.58	
— Verner Kvist.....	4.3.34					1.3.59	
— Ivar Christensen.....	4.2.36					1.8.61	
— Keld Andersen.....	1.2.39					1.11.61	

Kontor og personale	Født	I nu- værende stilling	Over- pak- mester	Overpostbud		Postbud	Land- postbud	Fag- prøve
				I	II (postpak- mester)			
(Brønderslev)								
landpostbud Jens Jensen (lr. 5)	21.11.30			1.6.69		1.8.61	1.10.55 ¹	
— Viggo Andersen Tømmerby (lr. 5)	21.9.29			1.4.68		1.4.57	1.6.54 ²	38/55
— Jørgen Thomsen	22.5.42				1.1.66	1.4.73	
— Mogens Ove Lund Sørensen	14.6.20					1.4.72	
Dronninglund:								
overpostbud Harald Højris Olesen	20.10.07			1.4.53	1.3.50	1.9.38	
— Henning Hansen	6.12.13				1.4.63	1.10.51	1.8.38	
— Christian Ingemann Andersen	15.4.14				1.11.67	1.1.44	
landpostbud Jens Kristian Nielsen (lr. 5)	16.3.27					1.4.49	
— Svend Erik Larsen (lr. 5)	4.6.28					1.7.50	
— Thorvald Damgaard Thomsen (lr. 5)	22.6.26					1.12.50	
— Ellegaard Sørensen (lr. 5)	24.3.22					1.1.51	
— Knud Erik Sørensen (lr. 5)	3.3.30					1.12.53	
— Leif Chrestensen	11.6.34					1.10.57	
— Bent Pedersen	30.9.34					1.5.60	
— Ove Simonsen	19.8.39					1.2.65	
— Jørgen Staal	11.7.46					1.9.69	
— Poul Erik Andersen	1.4.36					1.1.73	
Fjerritslev:								
overpostbud Johannes Nielsen	29.7.14	1.4.64		1.4.52	1.9.40	
postbud Henry Thomsen	16.2.34		1.3.58		
— Hans Jørgen Søgaard Sørensen	15.4.45		1.8.69		
— Niels Jørgen Clausen Nielsen	3.5.46		1.11.69		
landpostbud Gunnar Hansen Lund (lr. 5)	21.12.18			1.1.43	
— Jens Kristian Nielsen (lr. 5)	13.11.20			1.12.44	
— Johannes Røge (lr. 5)	4.1.17			1.3.46	
— Gert Gundersen (lr. 5)	7.8.24			1.7.49	
— Svend Ove Bertelsen (lr. 5)	27.1.28			1.3.51	
— Jens Christian Bisgaard Larsen (lr. 5)	5.12.26			1.9.52	
— Bøgild Bruun Nielsen (lr. 5)	17.10.27			1.9.53	
— Vagn Madsen (lr. 5)	1.7.32			1.8.54	
— Børge Wullum Kristensen (lr. 5)	24.2.32			1.2.56	
— Kresten Jensen Klit Christensen (lr. 5)	7.5.29			1.5.56	
— Kjeld Mogensen (lr. 6)	15.12.31			1.11.56	
— Egon Verner Jensen (lr. 5)	10.12.29			1.1.57	
— Tage Møller (lr. 5)	10.8.32			1.1.57	
— Agner Kristensen (lr. 6)	9.11.32			1.1.57	
— Kresten Hansen (lr. 5)	7.4.32			1.3.57	
— Arthur Arne Sand	23.2.36			1.8.58	
— Erling Kjær Pedersen (lr. 6)	11.11.33			1.9.57	
— Lars Mose Nielsen	19.8.33			1.8.58	
— Egon Haurlev Jespersen	16.7.36			1.3.59	
— Einer Mørch Badstue	18.3.35		1.10.58	1.9.60	
— Hans Oluf Danielsen Klitgaard	8.2.36			1.11.60	
— Johannes Holm	25.9.37			1.3.62	
— Helge Severin Sørensen	28.2.38			1.12.60 ³	
— Oskar Bjerre	5.6.17			1.4.72	
— Jens Klit	30.12.41			1.3.68	
— Jørn Bent Larsen	18.9.41			1.4.72	

¹⁾ landpostbud 1.4.71. ²⁾ landpostbud 1.4.73. ³⁾ u.f.nr. 15.2.–31.12.65, ude af post- og telegrafv. 1.1.66–31.10.67.

Kontor og personale	Født	I nu- værende stilling	Over- pak- mester	Overpostbud		Postbud	Land- postbud	Fag- prøve
				I	II (postpak- mester)			
Frederikshavn:								
postvagtmester Harry Vitrup								
Thomsen (lr. 14).....	11.11.15	1.4.63 ¹	1.9.45			1.4.40		44/43
postbudformand Elon Olesen (lr. 11).....	18.5.23	1.4.64	1.6.49			1.4.46		46/47
— Niels Christian Arildsen (lr. 11).....	17.2.35	1.12.72	1.9.62			1.5.59		48/61
overpakmester Ejvind Kongsted								
Stisen (lr. 8).....	25.2.33	1.1.60		1.11.57		40/59
— Erik Olsen (lr. 8).....	4.4.39	1.6.64		1.5.61		39/62
kontorpakmester Hardy Peter Hald Flensdorf	26.1.26	1.4.64	1.6.55	1.1.48		
— Kurt Andersen.....	20.5.31	1.4.65	1.6.52		
— Aksel Christian Jensen.....	7.7.34	1.4.66	1.6.56		
— Bent Orla Jensen.....	10.1.34	1.10.67	1.8.59		
— Holger Kristensen.....	15.5.34	1.9.68	1.4.60		
— Knud Børge Pedersen.....	2.8.31	1.10.72	1.9.66	1.9.52		
— Frode Halvdan Christensen.....	6.12.28	1.10.72	1.12.66	1.12.52		
overpostbud Olaf Andreas Jacobsen.....	19.12.07	1.9.52	1.4.46	1.11.38	1.1.36
— Harry Ingemann Grønberg Andersen... ..	7.11.11	1.5.55	1.4.48	1.4.41	1.10.40
— Niels Bruun Olesen.....	23.11.14	1.9.57	1.12.50	1.7.44	1.5.41
— Adolf Christian Andersen.....	28.2.18	1.4.47	1.3.46	1.5.42
— Poul Alfred Christensen.....	19.1.18	1.4.52	1.3.46	1.9.42
— Harry Peter Pedersen.....	12.12.18	1.9.52	1.3.46	1.1.43
— Aage Jensen.....	28.10.21	1.4.53	1.2.47	
— Hartman Christian Pedersen.....	14.12.24	1.9.54	1.6.47	
— Gunnar Sigvald Nielsen.....	26.12.21	1.4.56	1.3.48	
— Finn Ib Jensen.....	30.12.27	1.5.58	1.1.49	
— Ejgil Andersen.....	4.7.23	1.4.64	1.2.49	
— Knud Aage Sivertsen.....	28.5.25	1.4.64	1.7.49	
— Svend Aage Wittrup.....	23.8.26	1.4.64	1.4.50	
— Kaj Aage Larsen.....	30.9.26	1.4.64	1.8.50	
— Aage Schmidt.....	13.5.28	1.2.68	1.6.55	1.2.54
— Niels Viggo Madsen.....	22.5.27	1.6.68	1.6.55	
— Peder Frost Nørgaard.....	21.2.28	1.4.64	1.11.63	1.1.52
— Niels Jørgen Møller Rasmussen.....	28.6.37	1.4.73	1.10.59	
— Leo Christian Olesen.....	18.9.36	1.7.69	1.4.60	
postbud Poul Øjvind Christensen.....	24.3.36	1.6.60 ²	
overpostbud Bjarne Wrængmose Christensen	26.10.40	1.7.69	1.3.63	
postbud Jørgen Espen Hestvang.....	6.5.37	1.5.62	
overpostbud Kjeld Aksel Nielsen.....	17.9.37	1.7.69	1.5.62	
postbud Gunnar Hardy Gravesen.....	15.4.39	1.12.62	
— Karsten Nielsen.....	2.7.40	1.5.63	
— Per Jørgen Jensen.....	18.3.43	1.7.65	
— Erling Sønderkov.....	30.6.40	1.4.64	
— Povl Erik Jensen.....	7.7.40	1.1.65	
— Geo Andersen.....	27.7.41	1.4.65	
— Kaj Peder Nørgaard Pedersen.....	8.9.41	1.5.65	
— Anker Christiansen.....	26.8.44	1.1.67	
— Egon Hartvig Sørensen.....	16.9.44	1.1.67	
— Poul Erik Eriksen.....	21.4.44	1.5.66	
overpostbud Erik Haugaard.....	14.9.45	1.4.73	1.11.67	
postbud Aksel Pedersen.....	4.2.44	1.11.66	
— Jørgen Brixen.....	24.3.44	1.11.66 ³	
— Iver Kurt Sørensen.....	6.11.42	1.10.67	
— Hans Jørgen Wadsholt.....	5.4.43	1.12.68	

¹) postbudformand 1.10.57. ²) overpostbud 1.7.67–30.9.74 ³) overpostbud 1.2.–31.8.71.

Kontor og personale	Født	I nu- værende stilling	Over- pak- mester	Overpostbud	Postbud	Land- postbud	Fag- prøve
(Frederikshavn)							
postbud Finn Frands Larsen.....	15.11.46				1.1.69		
— Kurt Jørgensen.....	21.1.44				1.12.67		
— Povl Børge Sørensen.....	7.1.43				1.5.68		
— Ole Jensen.....	14.7.44				1.10.68		
— Torkil Thomsen.....	2.1.45				1.10.68		
— Bent Jørgen Andersen.....	17.12.35				1.4.72		
— Jørgen Østermark Jensen.....	26.2.41				1.10.69		
— Karl Erik Pedersen.....	24.11.43				1.12.69		
— Bent Gram Jacobsen.....	3.5.49				1.5.71		
— *John Elgaard Christensen.....	11.5.49				1.6.71		
— *John Sortkær Pedersen.....	4.8.45				1.5.71		
— *Leif Bøgeskov Jensen.....	18.1.48				1.12.71		
— *Carlo Per Pedersen.....	13.2.49				1.2.73		
— *Viggo Andreas Pedersen.....	2.6.49				1.2.73		
— *Benny Kvitsau Nielsen.....	27.12.51				1.10.74		
landpostbud Knud Vejen Mikaelson (lr. 6) ..	20.1.18					1.1.44	
— Christian Peter Pedersen (lr. 5).....	21.5.21					1.2.48	
— Holm Kristensen (lr. 5).....	24.9.20					1.3.48	
— Poul Richard Jensen (lr. 5).....	20.4.24					1.6.50	
— Bent Ove Olsen (lr. 5).....	7.8.28					1.5.52	
— Thomas Eigil Haven Mortensen (lr. 5) ..	6.6.33					1.11.55	
— Povl Erik Johansen (lr. 5).....	14.11.33					1.8.56	
— Erling Juul Severinsen (lr. 5).....	18.7.32					1.8.57	
— Ejnar Thomsen (lr. 5).....	18.11.33					1.1.58	
— Arne Martin Marckstrøm.....	27.7.32					1.4.58	
— Thomas Christian Kallehave.....	26.4.33					1.7.58 ¹⁾	
— Poul Kallehave.....	6.12.35					1.9.59	
— Svend-Aage Sørensen.....	24.12.36					1.7.60	
— Poul Erik Sørensen.....	22.5.38					1.2.62	
— Mogens Nimann Jensen.....	19.9.36					1.4.72	
— Hardi Juhl Christensen.....	24.12.21					1.4.72	
Hadsund:							
kontorpakmester Henning Christensen.....	20.5.29	1.8.73		1.1.67	1.8.59	1.6.51	
overpostbud Villy Karlo Jensen.....	21.6.26		1.4.64	1.11.58	1.4.49	
— Peter Petersen.....	6.5.36		1.7.69	1.7.61	1.7.59	
— Erik Nielsen.....	26.11.40		1.9.73	1.7.65		
postbud Henning Theil Andersen.....	22.3.45	1.3.69		
— Keld Thorhauge Jensen.....	22.10.50	1.7.73		
— Henning Larsen.....	14.9.45	1.10.74		
landpostbud Peder Kristian Rudolf Jensen (lr. 5).....	7.8.20					1.9.44	
— Kristian Asmus Andersen (lr. 5).....	12.7.29					1.2.54	
— Ove Poulsen (lr. 5).....	26.7.32					1.6.56	
— Per Vagn Velling (lr. 5).....	5.5.35					1.8.57	
— Peter Stiil Skjødsholm Bach (lr. 6).....	3.2.34					1.2.58	
— Kristian Peter Petersen.....	5.9.34				1.10.59	1.12.73	
— Kaj Christensen Støvring.....	14.11.35					1.6.60	
— Viktor Bjarne Kristensen.....	3.7.37					1.5.61	
— Ejler Petri Pedersen (lr. 6).....	19.6.40					1.9.62	
— Verner Bach Velling.....	14.2.42				1.11.64	1.11.65	
— Carsten Iversen Heiselberg.....	16.7.43				1.11.67	1.3.72	
— Poul Andreas Nielsen.....	16.3.45				1.3.68	1.5.72	
— Erik Søgaard.....	2.12.42					1.10.71	

¹⁾ u.f.nr. 6.1.–21.3.67, tjf.u.l. 18.10.–14.12.70.

Kontor og personale	Født	I nu- værende stilling	Over- pak- mester	Overpostbud		Postbud	Land- postbud	Fag- prøve
				I	II (postpak- mester)			
Hals:								
landpostbud Frode Møller (lr. 5).....	8.9.25						1.12.47	
— Carl Erik Junge (lr. 5).....	7.9.24						1.6.49	
— Henning Gudmund Abel Rasmussen (lr. 5).....	16.3.28						1.7.53	
— Tage Christian Jensen (lr. 5).....	11.4.31						1.1.55	
— Anders Henning Larsen (lr. 5).....	19.1.30						1.11.54	
— Jens Erik Sørensen (lr. 5).....	26.12.30						1.10.56	
— Jens Elmer Andersen (lr. 5).....	12.7.31						1.1.57	
— Preben Olesen.....	18.11.38						1.3.61	
— Leo Helbert Jensen (lr. 5).....	28.6.33					1.3.57	1.6.68	
1 ledig postbudplads								
Hirtshals:								
kortorpakmester Tage Gram Skjoldager...	9.8.22	1.9.73		1.11.55		1.1.48	1.8.46	
overpostbud Kaj Madsen Hebbelstrup.....	10.5.31		1.4.68		1.4.55		
— Henning Lauritsen.....	17.9.31		1.7.69		1.1.57		
postbud Børge Andresen.....	17.11.34		1.1.66		
— Egon Andersen.....	18.2.40		1.1.66		
— *Poul Erik Christensen.....	12.2.43		1.7.67		
— *Kaj Larsen.....	10.11.41		1.4.72		
landpostbud Henning Theodor Pedersen (lr. 5).....	21.12.17						1.11.42	
— Ejgil Kristensen (lr. 5).....	18.12.17						1.9.46	
— Erik Rishøj Hansen.....	26.12.36						1.12.60	
— Knud Erik Bundgaard Andreasen.....	21.7.38						1.11.62	
— Kaj Iskov Nielsen.....	4.8.36						1.10.72	
Hjallerup:								
overpostbud Kresten Pedersen.....	12.12.13			1.4.64		1.11.51	1.8.42	
— Viggo Dususius Andersen.....	15.7.29			1.4.68		1.4.67	1.1.55	
landpostbud Oluf Peter Martinus Andersen (lr. 5).....	26.5.08						1.4.38	
— Karl Sørensen (lr. 5).....	11.11.19						1.3.45	
— Niels Pedersen Nielsen (lr. 5).....	24.7.18						1.6.47	
— Erik Christensen (lr. 5).....	9.1.25						1.11.51	
— Arne Hedegaard Christensen.....	12.10.36						1.1.59	
— Louis Ernst Jensen.....	21.12.35						1.8.59	
Hjørring:								
postvagtmester Frode Arildsen (lr. 14).....	6.7.25	1.9.73 ¹	1.2.58			1.1.50	42/53
postbudformand Christian Andresen (lr. 11)	28.4.13	1.9.68	1.10.45			1.6.43	1.7.39	43/42
— Niels Peter Arildsen (lr. 11).....	3.5.32	1.12.72	1.6.60			1.6.55	42/57
kortorpakmester Berg Anders Christian Hansen.....	2.4.21	1.4.61		1.7.56	1.5.50	1.10.47		
— Alf Jørgen Jensen.....	3.10.28	1.4.63		1.7.56	1.10.53		
— Axel Jensen Larsen.....	19.9.30	1.4.65		1.11.57	1.6.55		
— Kai Bermann Jensen.....	4.11.33	1.9.68			1.1.58		
— Willy Frøhlich Jensen.....	7.4.42	1.9.71		1.7.69	1.5.64		
— Gunner Langthjem.....	21.8.39	1.2.72		1.11.71		1.7.71		
— Poul Keld Nielsen.....	28.9.40	1.9.73		1.7.69	1.2.64		
— Knud Albert Baadsgaard Christiansen...	16.8.46	1.9.73		1.3.72	1.7.71		
overpostbud Henry Ejstrup Kristensen.....	12.10.13		1.7.50	1.4.47	1.11.37		
— Christian Gaarde Nielsen.....	23.2.20	1.1.49	1.3.45		

¹⁾ postbudformand 1.9.71.

Kontor og personale	Født	I nu- værende stilling	Over- pak- mester	Overpostbud	Postbud	Land- postbud	Fag- prøve
<i>(Hjørring)</i>							
overpostbud Møller Jørgensen	31.3.27		1.4.64	1.11.51		
— Frede Qvistgaard Olesen	24.3.28		1.1.67	1.1.53		
— Poul Rasmussen	30.5.31		1.5.69	1.5.56		
— Frilev Marinus Larsen	14.3.31		1.6.69	1.8.56		
— Per Ingemann Rasmussen	23.10.35		1.7.69	1.10.59		43/62
— Frede Gjelstrup Stenskrog	14.8.36		1.7.69	1.2.61		
— Ove Henriksen	20.6.36		1.7.73	1.3.61 ¹		
— Vagn Sørensen	25.6.38		1.7.69	1.6.61		
— Jørn Peter Dahl Christensen	15.6.39		1.7.69 ²	1.10.62		
postbud Erling Christensen	23.3.41			1.5.63		
— Bent Mikkelsen	29.4.40			1.6.63		
— Flemming Nørgaard	14.1.44			1.10.66		
— Hans Carlo Dalgaard	16.11.44			1.4.67		
— Poul Erik Christensen	23.3.44			1.5.67		
— Niels Jørgen Nielsen	1.4.42			1.12.67		
— Villy Vadskær Jensen	8.12.44			1.3.68 ³		
— Peter Martin Sørensen	13.9.44			1.9.71		
— Jørgen Jensen	10.9.49			1.9.71 ⁴		
— Tage Christian Larsen	8.9.30			1.10.72		
— Jens Henry Madsen	29.8.28			1.10.72		
overpostbud Mogens Sørensen	13.8.45		1.9.73	1.11.72		9,3/74
— Svend Aage Pedersen	8.5.45		1.10.73	1.5.73		
— Kenno Østermark Jensen	8.10.46		1.4.74	1.9.73 ⁵		
— Birger Nielsen	19.1.49		1.3.74	1.11.73		
postbud Anders Kristian Holtegaard Christensen	10.2.50			1.11.73		
overpostbud Jacob Bastholm Nørgaard	19.3.50		1.10.74	1.7.74		
postbud *Bent Jensen	12.5.50			1.7.74		
landpostbud Lars Kristian Nielsen (lr. 5)	15.10.11				1.11.40	
— Svend Aage Hansen (lr. 5)	23.12.13				1.1.41	
— Jens Reiner Andersen (lr. 5)	19.4.23				1.5.47	
— Hans Christian Larsen (lr. 5)	16.9.22				1.7.47	
— Willy Børge Clausen (lr. 5)	30.5.23				1.12.47	
— Ingemann Jensen (lr. 5)	13.4.23				1.5.48	
— Peter Johannes Jensen (lr. 5)	17.1.23				1.7.48	
— Carl Gulvad Svendsen (lr. 6)	2.9.22				1.12.48	
— Jens Gunnar Pedersen (lr. 5)	21.11.24				1.11.49	
— Villy Valdemar Nielsen (lr. 5)	9.11.23				1.1.50	
— Egon Vestgaard Andersen (lr. 5)	9.1.25				1.3.50	
— Niels Egon Poulsen (lr. 5)	13.9.26				1.8.51	
— Kaj Vilhelm Andersen (lr. 5)	22.11.27				1.1.52	
— Poul Andreasen (lr. 5)	19.6.27				1.5.54	
— Henning Larsen (lr. 5)	25.12.30				1.6.55	
— Jørgen Haderup (lr. 5)	8.6.31				1.3.56	
— Erik Mogensen (lr. 5)	12.10.32				1.6.55 ⁶	
— Kjeld Andersen (lr. 5)	26.10.33				1.5.57	
— Knud Kristiansen (lr. 5)	7.2.32				1.7.57	
— Jens Erik Kristensen	24.12.34				1.7.58	
— Jens Aage Nielsen	22.11.32				1.12.58	
— Lars Vadum Rømer	6.12.35				1.5.59	
— Vagn Leonhardt Christensen	1.4.36				1.1.61	

¹⁾ kontorpakmester 1.4.69–30.6.73. ²⁾ postbud 1.3.–31.3.74. ³⁾ overpostbud 1.4.–31.12.72. ⁴⁾ overpostbud 1.9.73–30.9.74.

⁵⁾ tjf.u.l. 1.2.–31.3.74. ⁶⁾ u.f.nr. 1.11.62–31.10.63.

Kontor og personale	Født	I nu- værende stilling	Over- pak- mester	Overpostbud		Postbud	Land- postbud	Fag- prøve
				I	II (postpak- mester)			
(Hjørring)								
landpostbud Bent Johannes Iversen	14.4.38	1.6.62	
— Poul Erik Jensen (lr. 6)	18.8.23	1.4.58	1.6.48	1.2.69	
— Hans Ivar Skovhaug (lr. 5)	15.7.22	1.10.48	1.3.47	1.9.46 ¹	
— Henry Emil Hansen (lr. 6)	29.12.24	1.7.56	1.6.50	1.3.72	
— Kaj Erik Larsen	8.6.35	1.11.58	1.1.72 ²	
— Thomas Peter Nielsen	10.8.26	1.10.74	
Hobro:								
postbudformand Peter Laustsen (lr. 11)	16.12.20	1.4.63	1.12.48	1.1.45	46/47
kontorpakmester Svend Nonboe	30.12.30	1.9.64	1.1.55	
— Henry Laustsen	14.10.30	1.4.65	1.4.64	1.8.59	1.11.51	
— Ejvind Krogh	30.8.33	1.4.66	1.2.58	
— Erling Laustsen	4.9.35	1.4.69	1.5.60	
— Jul Vammen Jensen	24.12.37	1.11.71	1.7.69	1.7.63	
overpostbud Svend Aage Christensen	18.4.18	1.5.53	1.10.43	
— Leif Aage Larsen Holm	16.3.17	1.4.64	1.8.51	1.4.41	
— Knud Jensen	10.11.30	1.7.69	1.10.56	
— Lars Peter Skøtt Andersen	22.10.24	1.10.64	1.11.49	
— Egon Kragh	14.1.28	1.5.67	1.7.50	
— Børge Jensen	20.6.36	1.7.69	1.5.59	
postbud Jørgen Dam	24.11.35	1.12.64	1.11.60	
overpostbud Pouly Ingolf Vinge	26.2.42	1.6.71	1.8.63	
postbud Henning Pedersen	15.3.42	1.7.64	
overpostbud Niels Kurt Jensen	9.4.41	1.1.71	1.8.65	
postbud Finn Christensen	4.10.40	1.7.66	
overpostbud Niels Ove Nielsen	5.5.45	1.5.71	1.6.67	
postbud Bent Justesen	20.6.44	1.7.67	
— Ove Henning Pedersen	12.5.43	1.6.68	
overpostbud Bent Richter	19.3.43	1.9.71	1.7.68	
postbud Ernst Frederik Mogens Madsen	11.7.24	1.4.72	
overpostbud Wandy Iversen	11.12.46	1.1.72	1.3.71	
postbud Villy Pedersen	5.7.47	1.4.71	
— Aage Justesen	14.12.45	1.12.71	
— Morten Thisted Uldbjerg	20.7.44	1.3.72	
— Johannes Vammen Jensen	6.6.47	1.3.72	
— Jess Søgaard Bengtsen	6.8.48	1.5.72	
— Poul Birger Ebdrup	29.4.45	1.6.72	
— *Finn Jørgen Nielsen	21.3.47	1.3.73	
— *Jens Bjarne Ooppelstrup Jensen	13.11.48	1.6.73	
— *Erik Degn	22.8.51	1.10.73	
— *Ejvind Thorup Møller	24.6.49	1.3.74	
— *Per Vedel Jensen	28.10.48	1.4.74	
landpostbud Robert Kristian Christiansen (lr. 5)	4.4.16	1.5.40	
— Fredy August Posborg (lr. 5)	18.8.16	1.9.40	
— Jens Arne Lybæk Christensen (lr. 6)	8.10.16	1.1.42	
— Kristian Knud Valbjørn Christensen (lr. 5)	21.7.18	1.8.42	
— Jakob Hauge Bjørn (lr. 5)	8.11.18	1.8.43	
— Knud Børge Mathiasen (lr. 5)	11.10.16	1.3.46	
— Kaj Børge Svendsen (lr. 5)	30.11.24	1.8.47	

¹⁾ postbudformand 1.9.60, landpostbud 1.8.72. ²⁾ kontorpakmester 1.4.69–31.12.71.

Kontor og personale	Født	I nu- værende stilling	Over- pak- mester	Overpostbud	Postbud	Land- postbud	Fag- prøve
<i>(Hobro)</i>							
landpostbud Karlo Ooppelstrup Jensen (lr. 5).	6.7.24					1.12.48	
— Bent Juul Rasmussen (lr. 5).....	6.5.24					1.2.49	
— Poul Kjeldsen Thomsen (lr. 5).....	15.3.21					1.4.49	
— Niels Kristian Nielsen (lr. 5).....	5.4.25					1.9.50	
— Helge Osvald Poulsen (lr. 5).....	20.10.27					1.1.51	
— Jens Peter Jensen (lr. 5).....	20.11.26					1.11.51	
— Kaj Thybo (lr. 5).....	14.3.28					1.8.52	
— Arno Jakobsen (lr. 5).....	22.5.24					1.11.53	
— Harding Møller Pedersen (lr. 5).....	9.7.31					1.10.54	
— Ejvind Nielsen (lr. 5).....	14.2.33					1.9.55	
— Christian Stevnsgaard Christensen (lr. 5).	14.2.30					1.10.55	
— Evald Skouboe Christensen (lr. 5).....	11.1.33					1.8.56	
— Johannes Nielsen.....	26.5.33					1.3.58	
— Kaj Bonde Larsen.....	11.1.32					1.6.58	
— Kaj Hougaard.....	15.3.35					1.1.59	
— Børge Egon Jensen (lr. 6).....	7.8.34					1.7.59	
— Jens Ove Jensen.....	12.4.35					1.10.59	
— Leo Lykkegaard Rasmussen.....	7.4.37				1.11.59 ¹	1.4.66	
— Knud Hougaard.....	17.5.36					1.12.59	
— Leif Lange.....	13.3.34					1.3.60	
— Henrik Vagner Nielsen (lr. 6).....	14.1.37					1.7.60	
— Jørn Skouboe Christensen.....	6.11.37					1.2.61	
— Leif Hugo Andreasen.....	21.5.37					1.7.61	
— Fredlev Jensen.....	26.7.36					1.9.61	
— Bent Christian Petersen (lr. 5).....	21.7.24				1.5.51	1.11.69	
— Marius Møller.....	12.4.48					1.12.70	
Hurup Thy:							
overpostbud Arne Jensen Vang.....	13.1.32			1.4.68	1.11.56	1.5.54	
postbud Erik Henriksen.....	6.5.42				1.11.64	1.8.64	
— Benny Thuesen Kongensgaard.....	28.2.52				1.1.74		
landpostbud Henry Madsen (lr. 5).....	16.8.19					1.2.44	
— Erling Hove (lr. 5).....	17.6.22					1.9.46	
— Peder Frandsen (lr. 5).....	25.4.22					1.4.47	
— Mads Sund Pedersen (lr. 5).....	20.4.18					1.7.47	
— Kristian Møller Jeppesen (lr. 6).....	3.12.24					1.9.48	
— Christian Marius Christensen (lr. 5).....	24.12.26					1.9.51	
— Ardahl Korsgaard (lr. 5).....	19.11.29					1.9.51	
— Arne Kristian Andersen (lr. 5).....	17.9.28					1.2.52	
— Axel Herluf Larsen (lr. 5).....	16.5.27					1.7.52	
— Jens Jørgen Christensen (lr. 5).....	25.9.29					1.12.52	
— Henrik Vilhelm Larsen.....	21.5.33					1.10.57	
— Willy Preben Christensen.....	22.3.34					1.5.58	
— Kjeld Nørgaard Jensen.....	13.2.40					1.10.61	
— Martin Bech Andersen.....	2.3.36					1.4.62	
— Egon Andersen Madsen.....	3.1.44					1.3.69	
— Niels Aage Sigh Pedersen.....	22.2.40					1.4.69	
— Holger Nielsen.....	8.5.37				1.4.60	1.12.59 ²	
— Henry Jensen Vang.....	18.11.44					1.4.70	
— Valdemar Arne Kristensen.....	15.1.23					1.4.72	
— Christen Erik Christensen.....	25.8.47					1.8.73	

¹⁾ u.f.nr. 1.7.65–31.3.66. ²⁾ landpostbud 1.2.70.

Kontor og personale	Født	I nuværende stilling	Overpakmester	Overpostbud		Postbud	Landpostbud	Fagprøve
				I	II (postpakmester)			
Lømvig:								
postbudformand Hans Jørgen Pedersen (lr. 11).....	25.2.27	1.9.71	1.4.56		1.2.55	1.5.52	38/54
kontorpakmester Kristian Karl Christensen .	2.12.22	1.4.64		1.11.52	1.10.47	
overpostbud Hans Kristian Jensen.....	16.5.22	1.11.55	1.4.51	1.4.46	
— Gerhardt Jensen.....	30.12.28	1.6.68	1.12.59	1.2.53	
— Benny Agergaard Andersen.....	26.5.39	1.7.69	1.3.62	47/64
postbud Olav Børding.....	18.9.41		1.8.66 ¹		
— Niels Ewald Jakobsen.....	23.10.19		1.4.72		
— Knud Vilhelm Overvad Olesen.....	11.11.44		1.1.70		
overpostbud Kurt Bæk Nygaard.....	5.11.46	1.9.73	1.10.71		
postbud Erik Thygesen.....	19.1.50		1.8.72		
— Hans Roland Madsen.....	12.4.49		1.10.72		
— Poul Johan Larsen Jensen.....	7.3.42		1.7.73		
— *Anders Jakob Kjærside Pedersen.....	27.12.50		1.9.74		
landpostbud Karl William Jensen (lr. 5).....	23.8.14			1.12.42	
— Herluf Hartvig Andreassen (lr. 5).....	22.5.20			1.11.44	
— Johannes Børge Nygaard (lr. 5).....	7.6.21			1.7.45	
— Tage Svendstrup Jensen (lr. 5).....	5.6.21			1.5.46	
— Vagn Strøeck Larsen (lr. 5).....	17.3.22			1.6.47	
— Holger Stenstrup (lr. 5).....	24.1.29			1.2.50	
— Marinus Lilleøre Bro (lr. 5).....	16.7.23			1.8.50	
— Svend Aage Kristensen (lr. 5).....	22.6.25			1.8.50	
— Sven Erik Pedersen (lr. 5).....	30.11.27			1.9.50	
— Herluf Emil Ottesen (lr. 5).....	1.6.27			1.7.52	
— Ejner Lilleøre Bro (lr. 5).....	11.10.29			1.7.52	
— Svend Hansen (lr. 5).....	18.4.29			1.2.54	
— Svend Madsen (lr. 5).....	18.1.31			1.2.54	
— Gotfred Hendriksen (lr. 5).....	13.9.30			1.2.55	
— Poul Leif Fjeldgren (lr. 5).....	27.10.28		1.12.52	1.8.55	
— Peder Kristensen (lr. 5).....	12.7.34			1.5.57	
— Ernst Hendriksen (lr. 5).....	2.5.32			1.5.57	
— Egon Gravengaard.....	11.5.36		1.11.60	1.1.59 ²	
— Peder Grydholt Jensen.....	20.12.33			1.5.59	
— Herluf Jensen.....	23.11.36			1.11.59	
— Svend Aage Thygesen (lr. 5).....	1.10.23		1.12.55	1.1.48 ³	
— Johan Kjølhedde Jensen.....	5.12.39			1.12.63	
— Hans Nørby (lr. 5).....	19.9.30	1.4.68	1.5.60	1.2.55 ⁴	
— Gunnar Stausholm (lr. 5).....	29.9.28	1.11.66	1.11.52	1.8.74	
— Peter Nybo Jensen.....	6.1.44		1.9.67	1.9.70	
— Jørgen Overby Kristensen.....	6.2.45		1.9.68	1.9.70	
Løgstør:								
overpostbud Børge Brun Bojer Olesen.....	21.9.20	1.4.64	1.11.44		
— Aksel Dam Andersen.....	7.7.23	1.4.64	1.7.49	1.12.46	
— Svenning Grosskopff Svenningsen.....	8.9.32	1.7.69	1.2.63	1.8.56	
postbud Ejnar Holm Sørensen.....	7.3.46		1.9.73		
— Jens Poul Øland.....	4.8.46		1.2.74		
landpostbud Ejner Morell (lr. 5).....	26.10.23			1.12.46	
— Karl Kristian Hansen (lr. 5).....	9.6.22			1.12.47	
— Ejner Jensen Roed (lr. 5).....	7.5.24			1.10.50	

¹⁾ overpostbud 1.7.69–30.9.74. ²⁾ landpostbud 1.11.62. ³⁾ landpostbud 1.4.60. ⁴⁾ landpostbud 1.11.68.

Kontor og personale	Født	I nuværende stilling	Overpakmester	Overpostbud		Postbud	Landpostbud	Fagprøve
				I	II (postpakmester)			
(Løgstør)								
andpostbud Peter Ernstpris Frederiksen (lr.5)	22.10.25						1.9.51	
— Teddy Kristiansen (lr. 5)	9.10.27						1.12.51	
— Aksel Nielsen (lr. 5)	15.8.30						1.6.56	
— Poul Arne Nielsen (lr. 5)	18.4.35						1.12.57	
— Otto Nøhr Nielsen	29.9.32						1.8.58	
— Børge Andersen (lr. 6)	21.12.34						1.4.59	
— Svend Erik Madsen	14.8.35						1.11.60	
— Gunnar Holm Sørensen	26.2.42						1.2.72	
1 ledig postbudplads								
Løkken:								
overpostbud Kristian Emil Sørensen	25.4.18			1.4.64		1.1.52	1.5.42	
— Ejvind Nielsen	4.6.21			1.8.67		1.7.45	
landpostbud Svend Harry Christoffersen (lr. 5)	23.9.16						1.7.41	
— Knud Kristian Olesen (lr. 5)	7.12.22						1.11.46	
— Juhl Ruben Nielsen (lr. 6)	16.9.22						1.10.47	
— Kristen Henning Christensen (lr. 5)	3.5.24						1.9.50	
— Jørgen Hedemann Nielsen (lr. 5)	16.12.28						1.5.53	
— Verner Jensen (lr. 5)	21.11.31						1.5.55	
— Holger Christensen (lr. 5)	4.4.34						1.7.56	
— Egon Nielsen	25.9.34						1.1.59	
Nibe:								
overpostbud Niels Christian Christensen	6.12.14	1.4.51	1.10.42	1.3.40	
— Christian Foldager	10.10.16		1.4.64		1.11.45	1.2.42	
— Egon Holmager Nielsen	30.1.28		1.5.67		1.9.61	1.5.53	
postbud Jens Jørgen Pedersen	3.3.46		1.8.72		
landpostbud Ejner Christensen (lr. 6)	12.2.16			1.1.42	
— Niels Bech Sørensen (lr. 6)	25.3.20			1.4.44	
— Carl Johan Christensen (lr. 5)	26.3.21			1.4.45	
— Arnold Øland (lr. 5)	10.8.22			1.7.47	
— Marius Nielsen (lr. 6)	5.1.18			1.3.48	
— Ejnar Emil Øland (lr. 5)	26.2.25			1.3.49	
— Peder Karlo Nielsen (lr. 5)	1.5.24			1.3.49	
— Jørgen Vestergaard Poulsen (lr. 6)	26.2.25			1.6.50	
— Henry Møller (lr. 5)	25.3.26			1.6.52	
— Kristen Egon Kristensen (lr. 6)	14.2.27			1.4.53	
— Peter Jensen (lr. 5)	13.7.33			1.12.56	
— Ib Gregersen	28.12.40			1.1.63	
— Kristian Charles Nielsen	17.10.19			1.4.72	
— Kjeld Nielsen	21.10.33			1.4.72	
— Niels Christian Sørensen	11.5.46			1.10.74	
Nykøbing M.:								
kontorpakmester Robert Sørensen	28.10.13	1.4.61	1.9.54	1.4.46	1.10.39		
— Karl Vilhelm Rasmus Knudstrup	24.5.15	1.5.64	1.9.54	1.10.41	1.11.40	
overpostbud Robert Poulsen	7.7.08	1.11.47	1.5.37		
— Evald Nørgaard	18.9.24	1.4.64	1.5.47		
— Jens Jørgen Jensen	4.7.25	1.4.64	1.12.48		

Kontor og personale	Født	I nu- værende stilling	Over- pak- mester	Overpostbud		Postbud	Land- postbud	Fag- prøve
				I	II (postpak- mester)			
<i>(Nykøbing M.)</i>								
overpostbud Svend Mikkelsen	12.9.23			1.4.64		1.4.49		
— Jens Emil Jepsen Thomassen	12.4.32			1.7.69		1.7.60	1.5.56	
— Johannes Poulsen Nørgaard	12.5.39			1.4.70		1.2.63		
postbud Poul Rikard Pedersen	15.1.37				1.10.63		
— Erling Krogh Kristensen	4.3.42				1.5.65		
overpostbud Jørgen Munk	22.4.42			1.9.71		1.9.65		
— Tomny Dahlgaard Sørensen	26.6.44			1.10.72		1.1.67		
— Svend Erik Damsgaard	28.11.44			1.9.71		1.11.68		
postbud Erling Højgaard	13.3.44				1.4.69		
— Erling Holm	14.11.46				1.6.70		
— Erik Justesen	4.2.48				1.8.72		
— Freddy Bjerregaard Mark	16.11.49				1.9.73		
— *Jens Christian Horsager Markussen	23.4.49				1.10.73		
landpostbud Frederik Pedersen (lr. 5)	2.11.11					1.5.40	
— Tage Neesgaard (lr. 5)	29.1.15					1.5.40	
— Harry Verner Sørensen (lr. 5)	5.7.21					1.10.45	
— Haakon Sandal Krog (lr. 5)	5.10.21					1.11.45	
— Børge Anton Gerken (lr. 5)	11.11.21					1.12.45	
— Peter Sørensen (lr. 6)	6.11.21					1.11.46	
— Kristen Sørensen Hyldig (lr. 6)	16.6.25					1.11.48	
— Harald Sven Hyldig (lr. 6)	15.10.24					1.9.49	
— Holger Eigil Mikkelsen (lr. 5)	12.11.25					1.1.51	
— Karl Storgaard (lr. 5)	18.12.26					1.11.51	
— Martin Emil Jensen (lr. 5)	7.6.30					1.11.54	
— Hans Kristian Hansen (lr. 6)	13.6.30					1.11.54	
— Knud Holbæk Jensen (lr. 5)	15.8.30					1.2.55	
— Henry Meyer (lr. 6)	5.3.32					1.9.56	
— Laurits Steffensen (lr. 5)	13.10.32					1.7.57	
— Niels Christian Hansen	9.11.32					1.8.57	
— Aage Knudsen	16.10.33					1.11.58	
— Helmuth Tidemann	4.12.34					1.11.58	
— Hans Aage Andersen (lr. 6)	8.4.38					1.1.62	
— Egon Emil Nielsen (lr. 6)	22.6.38					1.2.62	
— Anker Hedegaard Andersen	29.1.22					1.4.72	
— Henry Futtrup Sørensen	10.12.45					1.5.70	
— Egon Johannes Attermann	21.7.24					1.4.72	
— Børge Frederiksen	8.11.21					1.6.74	
Nørresundby:								
postvagtmester Henry Andersen (lr. 14)	12.8.15	1.4.69 ¹	1.7.46		1.5.40	41/43
kontorpakmester Thorvald Peter Jacobsen ..	4.5.20	1.4.63	1.5.50 ²	1.1.46	1.12.45	
— Svend Børge Johansen	19.3.29	1.4.64	1.6.57	1.6.53		
— Gunnar Frederik Lindholt	12.5.34	1.4.66	1.6.59		
overpostbud Hans Kristian Knudsen	2.3.18	1.4.56	1.4.42 ³		
— Kaj Børge Sørensen	22.9.14	1.6.57	1.3.45	1.3.42	
— Christian Jensen	5.11.25	1.4.64	1.3.53	1.1.49	35/52
— Villy Hugo Larsen	11.12.29	1.8.66	1.8.52		
— Marius Haals	14.8.29	1.4.68	1.6.54		
— Børge Pedersen	22.2.33	1.7.69	1.7.56		
postbud Jørgen Stricker	31.12.31	1.10.57		

¹) pakmesterformand 1.12.55, postbudformand 1.4.58. ²) overpostbud II 1.2.53–31.1.58. ³) overpostbud II 1.4.48–31.3.50.

Kontor og personale	Født	I nu- værende stilling	Over- pak- mester	Overpostbud	Postbud	Land- postbud	Fag- prøve
<i>(Nørresundby)</i>							
postbud Knud Madsen.....	29.1.36	1.4.58		
overpostbud Ernst Besser.....	18.3.34	1.9.73	1.4.58		
postbud Poul Aksel Eriksen.....	8.6.35	1.11.58		
— Erik Holm Andersen.....	3.4.35	1.1.60		
— Jens Christian Andersen.....	11.1.36	1.1.61		
overpostbud Egon Neve.....	30.1.37	1.4.74	1.6.61		
postbud Svend Erik Vind Petersen.....	13.4.37	1.8.62		
— Svend Pedersen.....	3.9.40	1.4.63		
overpostbud Poul Sørensen.....	10.1.40	1.9.73	1.11.63		
postbud Jørgen Klit.....	4.10.39	1.8.64		
— Vagn Hollensen.....	24.8.39	1.11.64		
— Johannes Christian Holdesen.....	5.2.39	1.4.65		
— Ole Larsen.....	30.10.40	1.7.66		
— Mogens Henry Stær.....	15.7.42	1.7.66		
— Svend Johannes Svendsen.....	5.5.40	1.3.68		
— Tage Abildgaard Kristensen.....	2.3.23	1.4.72		
— Jens Ole Olsen.....	24.1.45	1.4.72		
— Poul Erik Christiansen.....	17.10.23	1.11.72		
— *Kai Hansen.....	9.10.44	1.5.73		
— *Ole Peter Christensen.....	19.1.51	1.8.73		
landpostbud Niels Gunnar Mortensen (lr. 5)	26.11.16		1.12.41	
— Aksel Marinus Mortensen (lr. 5).....	4.4.20		1.5.45	
— Lars Andersen (lr. 5).....	26.10.21		1.12.46	
— Hans Weichenfeldt Nielsen (lr. 5).....	12.8.22		1.9.47	
— Kristen Elgaard Justesen (lr. 6).....	17.11.27		1.12.48	
— Jacob Christian Svendsen (lr. 5).....	29.11.25		1.8.48 ¹⁾	
— Jørgen Peder Christensen (lr. 6).....	6.3.28		1.6.52	
— Kristian Egon Jensen (lr. 5).....	15.7.29		1.6.53	
— Jørgen Jensen (lr. 5).....	19.9.30		1.7.53	
— Knud Peter Pedersen (lr. 5).....	28.3.30		1.11.53	
— Laurits Hollesen (lr. 5).....	9.3.33		1.8.54	
— Jens Wagner Rudbeck (lr. 5).....	10.1.33		1.10.55	
— Jacob Christian Christensen (lr. 5).....	13.6.24		1.11.55	
— Willy Jørgen Uldal (lr. 5).....	19.5.33		1.8.57	
— John Karlo Larsen.....	20.7.33		1.1.60	
— Peter Kristian Svendsen.....	2.4.35		1.5.60	
— Gert Nielsen.....	24.5.39		1.9.62	
— Ole Pedersen.....	11.1.45	1.12.67	1.9.72	
— Henning Hans Jensen.....	26.3.41		1.4.70	
— Knud Engholm Larsen.....	14.4.24		1.4.72	
— Anders Kristian Mogensen.....	11.8.33		1.4.72	
— Teddy Egon Larsen.....	14.11.43		1.11.73	
Roslev:							
postbud Leo Nielsen.....	4.11.37	1.8.64	1.6.61	
— Tage Sørensen.....	18.11.19	1.4.72		
— Tage Jakobsen.....	19.3.19	1.9.72	1.4.72	
— Jens Østergaard.....	2.5.38	1.7.73		
— *Ib Storgaard Krogh.....	3.2.47	1.2.74		

¹⁾ ude af post- og telegrafv. 1.4.54–30.9.58.

Kontor og personale	Født	I nu- værende stilling	Over- pak- mester	Overpostbud		Postbud	Land- postbud	Fag- prøve
				I	II (postpak- mester)			
<i>(Roslev)</i>								
landpostbud Henry August Knudsen (lr. 5) .	27.8.16							1.9.40
— Johannes Christensen (lr. 5)	2.10.14							1.8.42
— Harald Kristjan Nielsen (lr. 5)	5.9.17							1.1.43
— Holger Lavgesen (lr. 5)	27.1.19							1.5.47
— Anker Pedersen (lr. 5)	30.12.23							1.5.47
— Gunner Madsen (lr. 5)	5.2.26							1.6.49
— Ejvind Hakon Kristensen (lr. 5)	25.3.28							1.7.50
— Ejvind Mortensen (lr. 5)	11.6.29							1.7.50
— Hans Bodilsen (lr. 5)	1.5.26							1.3.51
— Henning Pedersen (lr. 5)	12.12.26							1.7.52
— Kresten Pedersen Morgen (lr. 5)	5.11.31							1.3.55
— Ejvind Kristensen (lr. 5)	15.2.32							1.7.55
— Egon Jensen (lr. 5)	2.5.31							1.7.55
— Martin Jensen Vester (lr. 6)	8.11.21							1.2.56
— Svend Lavesen (lr. 6)	11.12.32							1.6.57
— Rudolf Kristensen	29.5.34							1.2.59
— Villy Bjerg Pedersen	8.11.33							1.11.59
— Villy Dahl	17.6.38							1.3.61
— Bent Pedersen	28.3.37							1.6.61
— Henry Poulsen	13.10.24							1.4.72
— Harald Andersen	10.3.23							1.4.72
Sindal:								
overpostbud Fini Larsen	12.7.29			1.4.64		1.10.53		1.8.50
— Knud Vagner Mikkelsen	9.2.29			1.4.68		1.10.55		1.4.54
— Ejgil Haldskov Jensen	9.5.30			1.4.68		1.5.61		1.4.55
landpostbud Holger Johannes Christensen (lr. 5)	20.7.22							1.4.47
— Christian Johannes Pedersen (lr. 5)	29.3.28							1.8.51
— Sejfr Majgaard Kristensen (lr. 5)	13.10.32							1.10.54
— Knud Egon Andersen (lr. 5)	20.3.32							1.5.55
— Hans Erik Mikkelsen (lr. 5)	21.2.31							1.12.55
— Preben Larsen (lr. 5)	11.5.32							1.1.57
— Kai Nielsen (lr. 5)	8.12.33							1.7.57
— Knud Møller Bjerregaard Larsen	27.9.34							1.8.59
— Svend Aage Jørgensen	23.4.36							1.6.60
— Bent Larsen	7.10.39							1.6.62
— Knud Pedersen	18.9.25							1.4.72
Skagen:								
kontorpakmester Niels Jørgen Petersen	18.5.23	1.4.69		1.6.52			1.4.46
— Bøndt Mogens Sørensen	21.10.42	1.9.73		1.7.69			1.9.65
overpostbud Thorkild Erik Dam Larsen	17.1.20	1.4.64			1.8.48
— Eberhardt Støckler	25.8.28	1.4.64			1.6.50
— Evald Pedersen	12.4.26	1.4.68			1.7.54
— Jørgen Andreas Pedersen	15.3.34	1.7.69			1.3.58
postbud Kai Sørensen	25.11.41			1.2.64
— Knud Erik Andersen	11.4.41			1.7.64
— Ole Sørensen	20.10.43			1.9.67
— Poul Erik Sørensen	10.7.43			1.10.68
— Preben Jørgensen Rasmussen	15.8.45			1.1.71
— Bent Tommy Lundholm Tryk	6.3.44			1.2.71

Kontor og personale	Født	I nu- værende stilling	Over- pak- mester	Overpostbud		Postbud	Land- postbud	Fag- prøve
				I	II (postpak- mester)			
<i>(Skagen)</i>								
postbud Jens Peter Sørensen	5.3.48					1.10.72		
— Jørgen Gram Jakobsen	22.2.45					1.11.72		
— Flemming Nielsen	29.3.49					1.10.73		
— Jens Korsgaard	11.3.49					1.6.74		
landpostbud Finn Thomsen Støtt	3.6.43					1.4.69	1.10.71	
1 ledig postbudplads								
Skive:								
postvagtimester Curt Ferdinand Johansen (lr. 14)	26.9.22	1.10.74 ¹	1.9.52	1.5.49	1.4.46	45/50
postbudformand Henry Jørgensen (lr. 11) ..	23.2.21	1.4.63	1.12.50	1.2.47	1.10.45	40/49
— Max Donald Zobbe (lr. 11)	20.8.31	1.10.72	1.4.57	1.8.53	48/56
overpakmester Harry Riger Kusk (lr. 8)	8.1.29	1.12.57	1.1.54	41/57
— Hugo Lauridsen (lr. 8)	28.2.34	1.12.60	1.2.58	41/60
— Frank Bertelsen (lr. 8)	17.12.33	1.12.61	1.4.56	44/59
— Egon Barrett Virkelyst (lr. 8)	17.7.26	1.10.65	1.4.64	1.2.50	40/53
kontorpakmester Kurt Plovgaard Madsen ..	26.6.21	1.4.63	1.7.49	1.10.45
— Ove Manfred Skov	13.5.21	1.4.64	1.4.54	1.7.47	1.1.46
— Axel Kristensen	12.10.25	1.12.71	1.4.64	1.5.50
— Gunner Helge	15.6.14	1.9.73	1.4.57	1.1.47	1.12.38
— Henning Kjeldsen	21.12.31	1.9.73	1.4.68	1.6.54
overpostbud Svend Vium Petersen	2.4.15	1.6.47	1.10.39
— Arno Pedersen	15.8.15	1.4.56	1.6.44	1.7.40
— Niels Christian Nielsen	11.11.24	1.6.57	1.12.47
— Ove Næsted Jensen	24.2.24	1.12.57	1.1.50
postbud Jørgen Agerholm Møller	21.5.38	1.8.60
overpostbud Benny Schøning	6.4.39	1.2.72	1.8.61
— Gunnar Herman Pedersen	15.8.30	1.9.73	1.2.55 ²
— Ib Gerner Christensen	11.4.42	1.6.73	1.8.64
— Kurt Hammer Pedersen	21.8.39	1.7.69	1.11.63
— Leif Engeborg	28.11.42	1.7.69	1.3.65
— Frode Kristian Kristensen	19.1.36	1.7.69	1.2.64
— Bent Laustsen	4.5.40	1.6.73	1.2.64
— Jørgen Stengaard	28.5.41	1.4.74	1.10.64
— Niels Georg Linneberg	31.1.39	1.5.70	1.12.64
— Benny Pedersen	6.3.45	1.10.72	1.7.67
— Per Andersen	11.4.45	1.12.73	1.8.67
postbud Preben Hammer Pedersen	8.3.44	1.12.66
overpostbud Bent Ramsdahl	20.7.39	1.4.74	1.6.67
postbud Børge Brøns	17.8.44	1.11.67
— Jakob Just Herlufsen	10.5.41	1.1.68
— Poul Tang Christensen	23.6.43	1.11.68
— Gert Nielsen	3.8.49	1.8.71
— Niels Fjordgaard Kristensen	25.6.50	1.6.72
— Carl Erik Dam	14.8.45	1.12.71
— Jens Kristian Toft	18.1.51	1.4.72
— Søren Lundsby Nielsen	13.2.51	1.4.72
— Jørgen Jakobsen	24.9.52	1.10.72
— Ole Knudsen Pedersen	19.4.49	1.12.73
— Erik Bach Andersen	7.4.53	1.5.73
— Erik Borup Jensen	20.4.32	1.6.73

¹⁾ postbudformand 1.7.70. ²⁾ telegrafarbejder 1.2.61, ude af post- og telegrafv. 1.12.61–30.11.62, landpostbud 1.12.62–30.4.72.

Kontor og personale	Født	I nu- værende stilling	Over- pak- mester	Overpostbud	Postbud	Land- postbud	Fag- prøve
<i>(Skive)</i>							
postbud Niels Peter Rasmussen.....	29.8.49				1.10.73		
— *Knud Villadsen	12.9.46				1.10.73		
— *Jørgen Dahl Johansen	9.2.54				1.9.74		
— *Hans Jørgen Nielsen	30.8.54				1.9.74		
landpostbud Henry Marinus Sørensen (lr. 5)	30.10.06					1.2.39	
— Aage Svoldgaard (lr. 6)	13.3.19					1.4.43	
— Egon Kristian Lund (lr. 5).....	30.8.21					1.9.45	
— Fritz Andersen (lr. 5).....	18.2.22					1.3.46	
— Poul Martin Poulsen (lr. 5).....	29.8.23					1.11.46	
— Niels Børge Klavsén (lr. 5).....	27.11.22					1.1.47	
— Peder Brokholm Laursen (lr. 5).....	18.9.22					1.5.47	
— Jakob Østergaard (lr. 5).....	23.1.25					1.9.47	
— Ernst Bundgaard (lr. 6).....	4.9.25					1.4.48	
— Holger Nygaard (lr. 6).....	21.11.25					1.11.48	
— Henry Nielsen (lr. 6).....	23.8.24					1.9.49	
— Alfred Nielsen (lr. 5).....	10.9.25					1.9.50	
— Jakob Dahl Jakobsen (lr. 5).....	22.12.26					1.5.51	
— Jens Kristian Larsen (lr. 5).....	7.4.25					1.1.52	
— Svend Christian Ramskov Laursen (lr. 5)	31.12.28					1.9.53	
— Aage Nielsen (lr. 5).....	28.8.28					1.9.53	
— Vagn Jensen (lr. 5).....	9.7.30					1.11.54	
— Svend Petersen (lr. 5).....	29.9.33					1.3.56	
— Egon Jensen Højgaard.....	19.8.35					1.11.57	
— Leo Andersen (lr. 5).....	29.1.32					1.1.57	
— Knud Harry Madsen (lr. 6).....	15.8.31					1.6.57	
— Harry Verner Jensen (lr. 6).....	28.8.33					1.6.57	
— Holger Brunbjerg Jespersen.....	11.12.33					1.11.57	
— Jørgen Svoldgaard (lr. 6).....	19.6.35					1.12.59	
— Gustav Olesen Sigh.....	22.1.39					1.6.61	
— Verner Larsen Jensen.....	7.7.39					1.10.61	
— Anders Kristian Bøgh Henriksen.....	8.10.36					1.3.61	
— Vilhelm Groth.....	4.8.19					1.4.72	
— Tage Moesgaard.....	30.6.42					1.10.68	
— Bent Børsting (lr. 5).....	18.4.26			1.4.67	1.7.55	1.4.53 ¹⁾	
— Ernst Nielsen	18.3.39				1.8.64	1.4.72	
— Børge Dahl Jakobsen.....	1.11.34					1.4.72	
— Villy Haarbo Olesen (lr. 6).....	29.7.40					1.1.70	
— Karl Edvard Bundgaard (lr. 6).....	17.4.42					1.1.71	
— Jens Peder Olesen.....	25.2.50					1.5.73	
Skørping:							
overpostbud Vagner Høgh.....	26.10.15			1.4.64	1.9.48	1.8.41	
— Svend Villy Jensen.....	18.11.28			1.4.64	1.7.62	1.9.51	
landpostbud Peter Thomsen (lr. 5).....	14.12.08					1.5.41	
— Gunnar Nørgaard (lr. 5).....	2.9.22					1.4.46	
— Karl Egon Kristiansen (lr. 5).....	26.8.24					1.10.48	
— Jens Erik Hansen Bach (lr. 5).....	31.3.25					1.1.50	
— Arne Baymler Pedersen (lr. 5).....	10.2.31					1.5.53	
— Kaj Jensen (lr. 5).....	26.1.29					1.5.53	

¹⁾ landpostbud 1.4.72.

Kontor og personale	Født	I nu- værende stilling	Over- pak- mester	Overpostbud		Postbud	Land- postbud	Fag- prøve
				I	II (postpak- mester)			
(Skørping)								
landpostbud Svend Kragelund	25.11.34						1.5.59	
— Ove Mortensen	21.3.36						1.12.59	
— Knud Borup Jensen	15.4.37						1.8.60	
— Svend Jensen	11.2.38						1.3.61	
— Harald Martinus Nielsen	9.10.17						1.4.72	
Struer:								
kontorpakmester Frands Klostergaard								
Sørensen	20.1.11	1.4.58		1.4.49	1.8.41	1.8.36		
— Anders Peter Jensen	16.12.19	1.4.62		1.4.54	1.2.46	1.5.44	1.2.44	
— Børge Iversen Kjær	11.6.22	1.4.63		1.4.50	1.4.46		
— Christian Thygstrup Jensen	23.4.25	1.4.69		1.4.57	1.2.49		
overpostbud Knud Overgaard Andersson	17.7.20	1.3.52	1.8.44		
postbud Niels Makhholm Nielsen	17.6.24		1.10.47 ¹		
overpostbud Poul Christian Andersen	28.1.28		1.4.64		1.8.49		
— Hans Laurits Smed Zobbe	20.4.33		1.6.68		1.6.55		
— Peder Flyvholm Hansen	16.7.34		1.9.71		1.4.58		
— Andreas Lind	11.2.34		1.7.69		1.9.58		
— Finn Torben Christensen	12.6.40		1.9.71		1.10.62		
— Ejgil Knudsen	15.9.36		1.9.73		1.4.63		
— Knud Erik Knudsen	23.10.32		1.6.74		1.4.72		
— Bjarne Jensen	6.9.45		1.8.71		1.6.69		
postbud Svend Aage Andersen	26.7.42		1.3.72		
overpostbud Jørgen Stephansen	29.1.44		1.6.74		1.4.73		
postbud Kurt Kortnum Poulsen	11.2.50		1.7.73		
— Ole Gregers Andersen	4.5.50		1.2.74		
landpostbud Simon Rabis Jensen (lr. 6)	7.7.16			1.6.41	
— Holger Makhholm (lr. 6)	30.12.16			1.10.41	
— Christian Hebsgaard Nielsen (lr. 5)	5.6.18			1.6.46	
— Aage Rasmussen (lr. 5)	10.7.27		1.4.64		1.7.50	1.1.50 ²	
— Knud Henning Provstgaard (lr. 5)	20.6.28			1.10.51	
— Ejvind Nygaard (lr. 5)	22.8.28			1.6.52	
1 ledig postbudplads								
Sæby:								
kontorpakmester Niels Christian Staudt	7.8.46	1.9.73			1.2.70		
overpostbud Poul Erik Jensen	25.3.29		1.6.67		1.12.50	
— Niels Stidsholt Jensen	23.9.35		1.7.69		1.7.60		
— Anders Bjarne Christensen	11.3.43		1.10.72		1.4.67		
postbud Gunner Emanuel Jensen	26.3.24		1.4.72		
— Erik Borup Frantsen	12.10.44		1.7.73		
landpostbud Kaj Holtegaard Hansen (lr. 5)	6.6.17			1.7.41	
— Erik Frederik Hyttel (lr. 5)	30.11.18			1.9.43	
— Karl Oskar Christensen (lr. 5)	26.1.16		1.3.46	1.2.40 ³	
— Poul Christian Poulsen (lr. 5)	31.3.20			1.4.45	
— Svend Aage Gedebjerg (lr. 5)	22.6.23			1.5.48	
— Henry Nimand Larsen (lr. 5)	29.10.22			1.3.49	
— Børge Verner Ramlow (lr. 5)	1.4.21			1.4.49	
— Vagn Elgaard Jensen (lr. 5)	23.4.27			1.6.49	
— Møller Christian Christiansen (lr. 5)	5.4.20			1.10.51	
— Poul Christiansen (lr. 5)	1.5.32			1.11.56	
— Ingemann Erik Molbjerg (lr. 5)	3.3.29			1.8.54	

¹) overpostbud 1.4.56–30.6.71. ²) landpostbud 1.4.74. ³) landpostbud 1.7.50.

Kontor og personale	Født	I nu- værende stilling	Over- pak- mester	Overpostbud		Postbud	Land- postbud	Fag- prøve
				I	II (postpak- mester)			
<i>(Søby)</i>								
landpostbud Gunnar Kirkbak.....	16.5.34						1.7.58	
— Jørgen Jensen.....	24.10.34						1.6.59	
— Tage Lindkvist Larsen.....	19.5.38					1.10.63	1.11.70	
— Arne Lundbye Honum.....	11.5.39					1.12.64	1.6.72	
— Erik Olav Albæk Jensen.....	13.3.41					1.5.66	1.10.72	
1 ledig postbudplads								
Thisted:								
postvagtimester Vagn Åge Kristensen (lr. 14)	24.12.23	1.9.73 ¹	1.5.50		1.10.49	1.4.47	43/49
overpakmester Knud Laurits Kold								
Mikkelsen (lr. 8).....	16.4.38	1.5.70	1.7.69		1.5.61	52/65
kontorpakmester Knud Erik Kloster.....	2.3.24	1.4.62	1.2.51	1.3.48		
— Anders Pedersen.....	16.7.15	1.4.66	1.4.64		1.3.51	1.12.39	
— Gert Andersen.....	15.9.37	1.4.69		1.9.60	1.1.60	
overpostbud Tage Kristian Grønkjær								
Thomsen.....	2.11.19			1.4.58	1.3.45		
— Jens Kjær Bertelsen.....	15.5.21				1.4.64	1.6.45		
— Anders Christian Larsen Kjær.....	26.5.24				1.4.64	1.3.48	1.12.47	
— Ernst Poulsen.....	6.9.25				1.4.64	1.1.49		
— Karl Larsen.....	19.1.25				1.4.64	1.3.62	1.6.50	
— Ove Ryltoft.....	26.5.33				1.6.72	1.11.61	1.6.57	
— Henry Gert Nørgaard Thomsen.....	23.8.42				1.10.72	1.12.64		
— Jørgen Kjeldgaard.....	16.2.39				1.10.72	1.3.64		
— Bjarne Emil Nørgaard Thomsen.....	1.7.44				1.10.72	1.11.65		
— Svend Aage Christensen.....	28.4.44				1.9.73	1.10.66		
— Harry Munk Larsen.....	28.9.25				1.4.74	1.4.72		
postbud Poul Bertlev Hyldig.....	31.10.46				1.9.68		
— Henry Madsen.....	5.3.49				1.6.71		
overpostbud Aksel Klostergaard Kristensen.....	12.4.47				1.8.72	1.6.72		
postbud Poul Erik Christiansen.....	22.10.47				1.10.72		
— Jens Kusk Kristensen.....	19.10.34				1.10.72		
— *Kort Olesen.....	17.11.43				1.6.72 ^a		
landpostbud Ejnar Gadeberg (lr. 5).....	24.11.18						1.9.43	
— Charles Michael Munk Pedersen (lr. 5) ..	10.1.23						1.4.46	
— Viggo Christensen (lr. 5).....	13.11.21						1.1.47	
— Holger Hoelgaard Kristensen (lr. 5).....	15.7.24						1.9.47	
— Theodor Christensen (lr. 5).....	21.9.24						1.12.47	
— Karl Christensen (lr. 5).....	2.12.26						1.1.48	
— Henry Pedersen (lr. 5).....	3.11.24						1.2.48	
— Christian Nørgaard Jensen (lr. 5).....	5.7.23						1.4.48	
— Magnus Poulsen (lr. 5).....	28.10.28						1.8.50	
— Thorning Fuglsang (lr. 6).....	29.4.28						1.12.52	
— Henry Kristian Andersen (lr. 5).....	15.7.30						1.2.53	
— Egon Nielsen (lr. 5).....	6.8.31						1.2.55	
— Harry Poulsen (lr. 6).....	11.4.32						1.12.55	
— Kristian Thomas Smærup (lr. 5).....	28.9.31						1.12.56	
— Jens Jørgen Vestergaard Christensen (lr. 6)	29.4.36						1.8.58	
— Orla Vestergaard.....	20.11.32						1.5.59	
— Arne Kristensen Kragh.....	27.9.36						1.12.59	
— Jens Viggo Bertelsen.....	20.1.37						1.1.60	

¹) postbudformand 1.2.65. ²) tjf. u.l. 1.5.73–30.4.74.

Kontor og personale	Født	I nu- værende stilling	Over- pak- mester	Overpostbud		Postbud	Land- postbud	Fag- prøve
				I	II (postpak- mester)			
<i>(Thisted)</i>								
landpostbud Svend Aage Jensby Jacobsen								
(lr. 6).....	27.5.37					1.5.61	
— Egon Emil Goul-Jensen.....	28.6.36					1.7.62	
— Peter Nikolaj Klitmøller Sørensen.....	25.7.39					1.11.62	
— Gudmund Holm.....	30.6.41					1.9.63	
— Egon Bjerre Christensen.....	7.9.46				1.3.68	1.3.69	
— Richard Kjær Pedersen (lr. 6).....	18.10.24			1.4.64		1.6.47	1.3.72	
— Karl Henry Jensen.....	25.7.40				1.2.63	1.12.69	
— Ove Christensen.....	26.6.46				1.8.68	1.11.71	
Viborg:								
postvagtimester Knud Nielsen (lr. 17).....	9.12.17	1.9.62 ¹⁾	1.7.46	1.1.42	44/45
postbudformand Carl Lindhardt								
Frølund (lr. 11).....	24.6.19	1.10.62	1.4.49	1.4.46	1.7.43	41/47
— Aksel Barrett Virkelyst (lr. 11).....	26.4.16	1.4.64	1.5.51	1.6.44	1.9.41	38/45
— Frede Jørgensen (lr. 11).....	6.2.21	1.4.69	1.9.49	1.11.47	1.3.45	49/48
overpakmester Jens Foldbjerg Vorre (lr. 8).....	11.9.19	1.4.53	1.1.46	1.6.44	42/48
— Børge Verner Hansen (lr. 8).....	18.9.26	1.11.54	1.8.52	1.7.51	35/53
— Godtfred Sorvad (lr. 8).....	6.4.28	1.10.56	1.2.53	45/56
— Falk Manfred Lindberg (lr. 8).....	22.3.37	1.7.63	1.2.60	42/62
— Hans Peter Hansen (lr. 8).....	22.12.31	1.9.64	1.2.56	37/64
kontorpakmester Kjeld Pedersen.....	5.11.24	1.4.64	1.8.57	1.9.49		
— Hans Karlo Thomsen.....	27.7.26	1.4.65	1.4.64	1.2.50		
— Jørgen Bech.....	29.3.39	1.4.69	1.10.61		
— Hans Jørgen Larsen.....	25.12.41	1.9.71	1.7.69	1.1.63		
— Børge Sørensen.....	22.6.23	1.7.72	1.10.55	1.3.48	1.12.47	
— Carl Otto Christian Christensen.....	16.7.42	1.9.73	1.9.71	1.11.64		
— Willy Pedersen.....	3.1.27	1.10.73	1.4.72		
overpostbud Fritz Frants Kristensen.....	7.4.15	1.10.55	1.12.45	1.10.42	1.9.39	
— Otto Hansen.....	1.12.12	1.1.49	1.4.43	1.3.38	
— Christian Heinrich Nielsen.....	17.1.08	1.12.49	1.5.46	1.6.38	
— Harald Peder Madsen.....	10.1.22	1.11.50	1.10.46	1.6.46	
— Svend Aage Kristensen.....	20.10.25	1.8.51	1.11.46		
— Rudolf Frølund.....	8.8.28	1.7.54	1.9.49		
— Kai Aage Pedersen.....	7.12.08	1.4.56	1.1.50	1.9.33	
— Ejner Jacobsen.....	27.2.18	1.4.64	1.11.47	1.3.42	
— Ejvind Liebach.....	16.4.24	1.4.64	1.8.49		
— Knud Nielsen.....	31.10.28	1.4.64	1.11.49		
— Egon Carlsen.....	21.1.29	1.4.64	1.2.50		
— Knud Volke.....	8.4.26	1.4.64	1.6.51	1.4.50	
— Erik Øgaard Madsen.....	22.8.26	1.4.64	1.6.51		
— Børge Milton Nielsen.....	7.3.27	1.4.64	1.6.51 ²⁾		
— Holger Pedersen.....	20.11.32	1.7.69	1.12.53		
— Børge Liseborg.....	2.10.24	1.5.66	1.6.48	
— Knud Schou.....	24.3.28	1.10.67	1.8.54		
— Anton Pind Hammershøj.....	2.3.31	1.4.68	1.6.67	1.7.54	
— Henning Riisgaard.....	18.11.32	1.7.69	1.7.60	1.7.56	
— Hans Charles Jensen Dalsgaard.....	6.5.35	1.7.69	1.12.58		
— Erik Jørgensen.....	23.3.37	1.7.69	1.3.61		
— Egon Andreassen Maul.....	18.8.37	1.7.69	1.2.62	1.6.61	
— Børge Andersen.....	2.10.40	1.10.72	1.11.61		

¹⁾ postbudformand 1.4.57. ²⁾ u.f.nr. 1.10.57–28.2.58.

Kontor og personale	Født	I nuværende stilling	Overpakmester	Overpostbud	Postbud	Landpostbud	Fagprøve
(Viborg)							
overpostbud Robert Henning Hansen	22.6.39		1.10.72	1.12.63		
— Vagn Jensen	21.5.39		1.10.72	1.1.64		
— Helge Jensen	19.5.40		1.10.72	1.7.64		
— Willi Stoldt	27.4.44		1.9.71	1.8.66		
— Knud Jørgen Sørensen Liseborg	21.5.37		1.9.73	1.5.65		
— Tonny Knudsen	9.3.39		1.9.73	1.7.65		
— Jørgen Harring Madsen	1.12.44		1.4.74	1.8.66		
postbud Ebbe Eriksen	18.10.42			1.5.66		
— Gert Fisker Kristensen	20.11.45			1.7.68		
— Anker Mouritsen	7.6.43			1.8.67		
— Svend Burchardt Olesen	3.11.46			1.1.69		
— Kristen Matthias Østergaard Jensen	7.3.43			1.12.68		
— Svend Erik Pedersen	13.10.48			1.7.70		
overpostbud Poul Malling	18.7.49		1.1.74	1.8.71		
postbud Svend Åge Christensen	11.11.49			1.2.72		
— Svend Albrechtsen	26.8.52			1.9.72		
— *Eigil Würtz	10.12.45			1.12.72		
— *Jens Ove Munkholm	11.2.49			1.12.72		
— *Hans Jørn Jul	7.4.49			1.3.73		
— *Leif Jensen	3.10.51			1.9.73		
— *Bent Jensen Øster	22.10.53			1.11.73		
landpostbud Carl Christian Vistisen (lr. 5)	9.1.08				1.5.32	
— Peder Hansen (lr. 5)	11.9.05				1.4.36	
— Oskar Martinus Christensen (lr. 5)	15.1.12				1.2.37	
— Lars Sigurd Christensen (lr. 5)	4.8.12				1.2.38	
— Laurits Bernhard Andersen (lr. 6)	13.4.08				1.6.38	
— Richard Hugo Nørbæk (lr. 5)	19.2.13				1.9.38	
— Viggo Hansen (lr. 5)	26.10.14				1.1.39	
— Svend Aage Andersen (lr. 5)	2.10.13				1.5.40	
— Jens Thorvald Pedersen (lr. 5)	11.12.15				1.9.40	
— Svend Ejvind Trångbæk (lr. 5)	6.12.17				1.1.42	
— Viggo Martinus Vistisen (lr. 5)	27.9.17				1.7.43	
— Anders Bøgh Andersen (lr. 5)	18.1.20				1.4.45	
— Ingvard Kristian Kristensen (lr. 5)	23.7.21				1.7.46	
— Jens Kristian Pedersen (lr. 5)	28.7.22				1.10.46	
— Jens Kolding Sørensen (lr. 5)	30.3.25				1.6.48	
— Arne Jensen Øster (lr. 5)	25.7.23				1.7.48	
— Jens Siegfred Jensen Dalgaard (lr. 5)	1.6.20		1.10.64		1.12.48 ¹⁾	
— Ernst Vajhøj Abrahamsen (lr. 5)	28.9.21				1.12.48	
— Børge Jakobsen (lr. 5)	1.10.24				1.11.49	
— Vagner Anthony Olsen (lr. 5)	7.6.24				1.8.50	
— Erik Bech (lr. 5)	3.11.28				1.3.51	
— Henry Sørensen (lr. 5)	23.2.26				1.11.51	
— Egon Christensen (lr. 5)	23.3.31				1.8.52	
— Ernst Christensen (lr. 5)	18.12.30				1.4.53	
— Knud Lindgaard (lr. 5)	10.11.28				1.10.53	
— Christen Plougmand Bech (lr. 5)	21.4.30				1.9.54	
— Aage Frederiksen (lr. 5)	5.1.33				1.4.56	
— Johannes Svendsen (lr. 5)	18.3.30				1.11.55	
— Henning Hvidberg	21.5.35				1.9.57	

¹⁾ landpostbud 1.6.66.

Kontor og personale	Født	I nu- værende stilling	Over- pak- mester	Overpostbud		Postbud	Land- postbud	Fag- prøve
				I	II (postpak- mester)			
(Viborg)								
landpostbud Anders Børge Nielsen Mose- gaard (lr. 5).....	14.10.32						1.9.56	
— Karl Erling Jensen (lr. 5).....	3.8.32						1.10.56	
— Niels Christian Riis (lr. 5).....	24.5.32						1.2.57 ¹	
— Gernhard Marinus Knakkegaard Christensen (lr. 5).....	28.1.27					1.2.57	
— Ove Andersen.....	14.1.35					1.6.58	
— Axel Egon Østergaard.....	28.9.33					1.9.58	
— Kurt Krogh Jensen.....	18.6.36					1.4.60	
— Niels Stisen Christensen.....	19.6.36					1.2.61	
— Niels Peter Kallestrup.....	25.5.41					1.11.62	
— Leif Sørensen.....	18.12.36				1.6.60	1.3.64	
— Thorkild Just Sørensen.....	29.9.39					1.10.64	
— Niels Husum Andersen.....	6.5.42					1.8.65	
— Erik Christensen.....	27.7.26					1.7.66	
— Niels-Ove Bremholm.....	29.7.46					1.8.67	
— Poul Kristensen.....	6.7.42					1.2.69	
— Knud Rasmussen.....	6.4.43					1.3.69	
— Ejvind Nielsen.....	25.11.34				1.2.60	1.10.73 ²	
— Poul Erik Jensen.....	11.12.46					1.7.69	
— Vagn Sehested Hansen.....	9.6.23					1.4.72	
— Jens Mørch Pedersen.....	19.9.42					1.6.72	
— Martin Faarbæk Gregersen.....	1.11.46					1.7.72	
— Hans Jørgen Laustsen.....	6.7.46					1.9.72	
— Harry Sørensen.....	14.11.48					1.9.72	
— Christen Christensen Madsen.....	18.8.42					1.8.73	
— Erling Viktor Jensen.....	25.12.44					1.12.73	
Vinderup:								
overpostbud Knud Haaning.....	8.12.21			1.4.52	1.3.46	1.1.46	
postbud Martin Larsen Jacobsen.....	22.11.22				1.4.72		
— Anders Johan Marx.....	5.11.19				1.4.72		
— Jørn Emil Brogaard.....	19.5.46				1.7.69		
— *Helmer Nielsen.....	30.3.46				1.11.72		8,2/74
landpostbud Jens Haaning (lr. 5).....	3.4.17					1.2.41	
— Thorvald Emanuel Christensen (lr. 6)...	25.2.20					1.10.45	
— Vagn Robert Pilgaard (lr. 6).....	19.8.26					1.3.49	
— Niels Bro (lr. 5).....	24.8.26					1.5.53	
— Viggo Andersen (lr. 5).....	10.5.27					1.11.54	
— Villy Christensen (lr. 5).....	6.11.29					1.6.55	
— Gunnar Jeppesen (lr. 5).....	17.1.31					1.2.56	
— Poul Erik Nielsen Borrisholt.....	28.4.32					1.11.56 ³	
— Aksel Dejlov Jensen.....	5.8.39					1.6.69	
— Svend Aage Faarkrog.....	15.7.46					1.6.71	
— Hans Christian Gylden.....	24.9.49					1.11.72	

¹) u.f.nr. 1.7.64–30.9.64. ²) kontorpakmester 1.11.68–30.9.73. ³) u.f.nr. 1.1.62–31.12.62, ude af post- og telegrafv. 1.1.63–31.7.64, landpostbud 1.8.65.

Kontor og personale	Født	I nuværende stilling	Overpakmester	Overpostbud		Postbud	Landpostbud	Fagprøve
				I	II (postpakmester)			
Vrå:								
overpostbud Kai Møllergaard.....	29.5.19			1.5.57	1.11.50	1.8.44	
— Jens Christian Nielsen.....	10.11.22			1.4.64		1.5.57	1.5.47	
landpostbud Kristian Peter Jensen (lr. 5)....	20.10.17					1.11.41	
— Otto Møller Jensen (lr. 5).....	29.7.22					1.8.46	
— Emil Johansen (lr. 5).....	31.7.23					1.11.48	
— Hans Jørgen Pedersen (lr. 5).....	27.7.28					1.12.51	
— Niels Regnar Hansen (lr. 5).....	17.3.30					1.1.52	
— Jens Møller Hansen (lr. 5).....	26.7.26					1.12.52	
— Poul Erik Sørensen (lr. 5).....	14.11.31					1.12.55	
— Jens Hedegaard.....	26.10.33					1.3.58	
— Gunner Søndergaard Jensen (lr. 6).....	18.3.35					1.10.59	
Åbybro:								
overpostbud Johannes Mogensen.....	19.1.26			1.4.64		1.3.64	1.6.51	
postbud Simon Peter Westergaard.....	4.6.31				1.4.72		
— Andreas Langagergaard Rødbro.....	5.2.45				1.8.70		
landpostbud Karl Erland Jensen (lr. 5).....	30.11.17					1.12.41	
— Otto Hagbard Poulsen (lr. 5).....	8.5.18					1.3.43	
— Aage Jensen (lr. 5).....	7.9.19					1.10.43	
— Svend Erik Pedersen (lr. 5).....	28.1.23					1.11.48	
— Aage Thomsen (lr. 5).....	24.3.29					1.5.52	
— Johannes Hansen (lr. 5).....	11.10.28					1.7.53	
— Ejnar Kjeldsen (lr. 5).....	17.6.27					1.9.53	
— Gunnar Jungersen Pedersen (lr. 5).....	15.12.29					1.11.53	
— Knud Mogensen (lr. 5).....	21.12.31					1.12.55	
— Gunnar Larsen.....	9.6.34					1.3.59	
— Gunnar Bille Andersen.....	13.1.36					1.10.59	
— Hartvig Jeppesen.....	21.9.36					1.1.61	
— Poul Freddy Bjerg.....	31.10.42					1.9.70	
— Karl Gustav Albæk.....	8.4.46					1.6.72	
2 ledige postbudpladser.....								
Ålborg:								
postvagtmester Knud Erik Andersen (lr. 18)	14.7.13	1.8.62 ¹	1.1.44			1.6.38		49/41
— Alfred Stenz Hagerup								
Mortensen (lr. 17).....	5.12.13	1.4.63 ³	1.7.43			1.1.38		44/38
— Vagn Theodor Krogh								
Hansen (lr. 14).....	7.10.15	1.4.65 ³	1.6.44		1.11.39	40/43
— Gunnar Ejstrup (lr. 14).....	25.3.24	1.4.65 ⁴	1.5.50		1.4.46	43/49
— Erik Olav Valther Christensen (lr. 14)...	31.12.16	1.9.68 ⁶	1.7.46		1.4.41	48/44
— Niels Daniel Hansen (lr. 14).....	24.1.22	1.11.71 ⁶	1.6.50		1.8.46	38/48
postbudformand Jørgen Binderup (lr. 11)...	22.3.22	1.6.64	1.6.51	1.2.47	37/50
— Johannes Evald Christensen (lr. 11).....	13.7.22	1.4.65	1.6.51	1.10.47	48/50
— Ingemann Steen Hansen (lr. 11).....	1.7.26	1.9.68	1.7.51		1.7.47	46/51
— Thomas Pedersen Mølgaard (lr. 11).....	29.1.23	1.4.69	1.5.50	1.4.46	44/49
— Preben Ejnar Rasmussen (lr. 11).....	31.1.28	1.9.71	1.10.52		1.2.49	53/52
— Holger Giversen (lr. 11).....	8.12.26	1.9.71	1.10.52		1.12.50	40/52
— Keld Rasmus Andersen (lr. 11).....	16.10.25	1.1.72	1.10.52		1.1.51	41/52

¹⁾ pakmesterformand 1.12.47, postbudformand 1.9.51. ²⁾ pakmesterformand 1.12.47, postbudformand 1.4.58. ³⁾ pakmesterformand 1.4.51, postbudformand 1.4.62. ⁴⁾ postbudformand 1.9.52. ⁵⁾ pakmesterformand 1.6.52, postbudformand 1.5.63. ⁶⁾ postbudformand 1.4.64.

Kontor og personale	Født	I nu- værende stilling	Over- pak- mester	Overpostbud		Postbud	Land- postbud	Fag- prøve
				I	II (postpak- mester)			
<i>(Ålborg)</i>								
pakmesterformand Sigurd Peter								
Larsen (lr. 10)	29.11.22	1.4.58	1.2.48		1.4.46	40/47
overpakmester Leif Eigild								
Christensen (lr. 10)	3.4.13	1.1.44		1.5.37	43/38
— Henning Kilde Christensen (lr. 8)	17.4.23	1.5.50		1.4.46	41/47
— Jens Jørni Andresen (lr. 8)	10.2.19	1.1.51		1.4.48	42/49
— Jørgen Christian Nielsen (lr. 8)	30.7.25	1.7.54	1.4.52	1.10.46	42/52
— Aage Verner Nielsen (lr. 10)	4.4.30	1.9.57		1.9.51	38/57
— Alfred Fink Madsen (lr. 10)	8.2.29	1.2.58		1.3.50	45/56
— Hans Halvor Christiansen (lr. 10)	16.5.29	1.6.58		1.6.50	45/53
— Frode Andersen (lr. 8)	20.4.30	1.7.58		1.12.54	37/56
— Kaj Velling (lr. 8)	2.3.29	1.9.58		1.2.51	44/54
— Holger Karl Kristian Sørensen (lr. 8)	4.3.31	1.11.59		1.5.53	46/57
— Kurt Rasmussen (lr. 8)	27.2.34	1.1.60		1.6.58	47/59
— Vagner Christiansen (lr. 8)	6.10.32	1.12.60		1.1.56	36/60
— Knud Kristian Haubro Jensen (lr. 8)	14.1.30	1.12.61		1.12.56	1.6.54	47/56
— Egon Sørensen (lr. 8)	13.5.35	1.12.61		1.6.60	43/61
— Leo Villiam Nielsen (lr. 8)	25.2.35	1.7.63		1.1.63	1.3.56	42/62
— Frank Jensen (lr. 8)	30.12.37	1.7.63		1.5.60	42/62
— Finn Sørensen (lr. 8)	8.8.41	1.5.65		1.9.62	40/64
— Gunnar Jensen (lr. 8)	20.4.39	1.5.65		1.11.62	45/64
— Jens Laurits Bertelsen (lr. 8)	14.12.36	1.12.66		1.1.63	1.6.60	38/62
— Orla Kvist Jokumsen (lr. 8)	5.9.40	1.12.67		1.9.62	40/64
— Hans Erik Skov Larsen (lr. 8)	30.8.44	1.10.70 ¹		1.2.69	37/70
— Knud Villy Andersen (lr. 8)	25.10.40	1.11.71	1.7.69	1.1.64	47/65
kontorpakmester Henry Kristian Nielsen	26.6.20	1.4.61	1.4.54	1.5.47	1.7.44		
— Knud Georg Olsen	23.2.21	1.4.61	1.4.55	1.4.48	1.11.45		
— Torild Sloth Olsen	26.10.23	1.4.62	1.5.56	1.3.50	1.4.46		
— Karlo Verner Madsen	18.3.26	1.4.62	1.4.53	1.4.47		
— Idæus Nørgaard	15.3.23	1.1.63	1.4.53	1.1.48		
— Verner Larsen Guldbæk	12.9.27	1.4.63	1.8.54	1.10.48		
— Jens Vilhelm Thomsen	10.10.27	1.4.63	1.5.56	1.11.48		
— Peter Bach Jensen	1.10.23	1.4.63	1.4.57	1.9.55	1.6.48	
— Gunnar Larsen	2.4.28	1.4.63	1.4.57	1.4.54	1.2.51	
— Frank Børge Nielsen	2.3.30	1.1.64	1.9.57	1.4.51		
— Knud Larsen	26.5.34	1.4.65	1.10.56		
— Børge Nedergaard	1.1.35	1.4.65	1.4.57		
— Kaj Jochumsen	18.1.36	1.4.66	1.4.58		
— Poul Pedersen	11.1.33	1.4.66	1.11.57		
— Bent Erling Poulsen	29.4.33	1.4.66	1.5.58		
— Leo Røjkjær	20.4.40	1.9.68	1.8.62		
— Herluf Højriis Jensen	11.4.38	1.4.69	1.6.62		
— Ejner Hvid Christensen	3.4.39	1.4.69	1.11.62		
— Villy Bernhard Søgaard	3.10.40	1.4.69	1.5.63		
— Elo Bjarne Eriksen	11.10.39	1.4.69	1.5.63		
— Peter Johannes Hansen ²	5.5.42	1.4.69	1.9.64	47/71
— Jens Jørn Larsen	2.1.40	1.1.70	1.7.63		
— Søren Stender	22.9.42	1.4.70	1.7.69	1.8.64		
— Asger Gregers Pedersen	24.7.40	1.11.71	1.7.69	1.4.64		
— Leif Kristensen	22.9.40	1.1.72	1.5.70	1.4.64		
— Preben Kehlet Christensen	13.3.45	1.4.72	1.2.71	1.7.67		
— Gunner Andersen	25.1.33	1.6.74	1.1.72	1.11.57		
— Allan Haugaard Larsen	9.4.45	1.8.74	1.1.72	1.8.67		

¹) tjf. u.l. 1.10.73–31.5.74. ²) elevuddannelse.

Kontor og personale	Født	I nu- værende stilling	Over- pak- mester	Overpostbud		Postbud	Land- postbud	Fag- prøve
				I	II (postpak- mester)			
<i>(Ålborg)</i>								
overmontør Svend Haals (lr. 7)	13.6.30	1.12.72	1.5.54 ⁴	1.1.54	
overpostbud Carlo Gunner Sørensen.....	9.11.12	1.5.51	1.11.48 ²	1.9.37		
— Vilhelm Bollerup Madsen	19.4.12	1.6.52	1.4.46	1.5.38		
— Willy Jacob Marius Svendsen.....	26.6.15	1.6.53	1.4.46 ³	1.11.39		
— Karl Anker Kragh.....	4.11.15	1.7.53	1.6.50	1.6.40 ⁴		
— Johannes Christian Poulsen Londorf.....	24.3.19	1.3.54	1.5.47	1.8.43		
— Roland Christensen.....	27.7.16	1.4.54	1.11.46	1.8.40		
— Hans Tage Heftholm.....	28.2.18	1.2.55	1.6.50	1.3.42		
— Aage Max-Jakobsen.....	19.4.15	1.9.55	1.5.51	1.12.39 ⁵		
— Frank Jensen.....	6.4.17	1.4.57	1.5.51	1.3.44	1.5.41	
— Niels Georg Madsen.....	29.12.22	1.5.57	1.4.48	1.4.46		
— Hans Jørgen Jensen.....	25.5.24	1.12.57	1.8.51	1.4.46		
overpostbud Lorents Martinus Sørensen.....	6.12.16	1.12.47	1.1.43		
— Poul Erik Nielsen.....	26.6.27	1.3.55 ⁶	1.7.48		
— Knud Børge Larsen.....	11.9.25	1.7.53	1.10.46		
— Jens Christian Frederiksen.....	12.12.14	1.4.54 ⁷	1.9.46		
— Olav Bukholdt Andersen.....	27.12.26	1.4.54	1.1.48		
— Anders Poul Kristensen.....	16.5.27	1.4.54	1.6.48		
— Aage Vilhelm Mortensen.....	28.1.24	1.2.55	1.3.47		
— Villy Andersen.....	10.11.26	1.11.55	1.1.48		
overchauffør Knud Pedersen.....	20.2.21	1.4.56 ⁸	1.12.45 ⁹		
overpostbud Carl Werner Hansen.....	15.6.26	1.5.56	1.7.47		
overchauffør Frank Buus Nielsen.....	21.11.28	1.1.63	1.1.50 ¹⁰		
overpostbud Ernst Sigfrid Clemensen.....	26.12.24	1.5.57	1.9.47		
— Ejner Marinus Lassen.....	8.11.26	1.6.57	1.1.48		
— Werner Jensen.....	16.1.26	1.4.53 ¹¹	1.2.47		
— Knud Ingemar Jensen.....	2.3.23	1.1.58	1.5.48		
— Erik Fjeldgaard.....	21.3.24	1.4.64	1.5.48		
— Ejner Svend Jensen.....	3.1.23	1.4.64	1.6.48		
— Frank Christian Skov.....	22.1.28	1.4.64	1.2.49		
— Andreas Nielsen.....	13.2.28	1.4.64	1.3.49		
— Thorvald Simon Johannes Larsen.....	23.1.25	1.4.64	1.3.49		
— Poul Jakobsen.....	6.10.24	1.4.64	1.6.49		
— Orla Preben Furring Andersen.....	25.10.24	1.4.64	1.6.49		
overchauffør Ove Lentz Munk.....	26.11.26	1.7.69	1.4.64	1.7.49		
overpostbud Orla Bach.....	18.7.28	1.4.64	1.8.49		
— Karl Johan Wiberg.....	22.1.26	1.4.64	1.8.49		
— Christian Ludvig Brix.....	29.10.24	1.4.64	1.9.49		
— Henning Robert Carlsen.....	16.8.26	1.4.64	1.11.49		
— Karlo Rønfeldt Nielsen.....	8.7.25	1.4.64	1.4.50		
— Karl Hansen.....	22.5.25	1.4.64	1.4.50		
— Henry Larsen.....	23.4.29	1.4.64	1.5.50		
— Torkild Pedersen Holt.....	16.9.29	1.4.64	1.10.50		
— Carl Geo Ellgaard.....	16.6.27	1.4.64	1.1.51		
— Georg Flemming Johansen.....	14.12.28	1.4.64	1.2.51		
— Kaj Aage Andersen.....	5.8.29	1.4.64	1.6.51		
— Reinhardt Lynge Pedersen.....	5.6.30	1.4.64	1.7.51		
— Poul Anker Jørgensen.....	13.7.30	1.4.64	1.8.51		

¹⁾ chauffør 1.10.65, overchauffør 1.7.69. ²⁾ chauffør 1.3.44–31.10.48. ³⁾ overtelegrafbud II 1.8.46–31.5.52. ⁴⁾ overpostbud II 1.9.46–28.2.50. ⁵⁾ overpostbud II 1.4.46–30.11.50. ⁶⁾ chauffør 1.6.51–28.2.55. ⁷⁾ overpostbud II 1.5.49–28.2.54, postbud 1.3.54. ⁸⁾ overmontør 1.12.69–30.6.72. ⁹⁾ chauffør 1.12.48. ¹⁰⁾ chauffør 1.4.53. ¹¹⁾ postbud 1.9.–30.9.57.

Kontor og personale	Født	I nu- værende stilling	Over- pak- mester	Overpostbud	Postbud	Land- postbud	Fag- prøve
(Ålborg)							
overpostbud Niels Søren Anton Andersen..	4.5.31	1.6.66	1.6.52		
— Einar Hjelm Hansen	17.6.28	1.5.67	1.5.53		
overchauffør Ivan Birger Christensen.....	13.6.33	1.7.69	1.10.68	1.10.55		
overpostbud Niels Juul Andersen.....	25.12.33	1.7.69	1.11.56		
— Povl Henning Christiansen.....	7.1.34	1.5.69	1.5.56		
postbud Holger Lund Sørensen.....	28.8.30	1.5.55 ¹		
overchauffør Vagn Lykke.....	21.3.31	1.2.73	1.8.65 ²	1.5.56 ³		
overpostbud Henry Christian Madsen.....	10.8.25	1.1.65	1.5.51	
— Jens Peter Remmer Nielsen.....	1.1.32	1.5.69	1.5.56		
overchauffør Knud Arne Jensen.....	5.5.35	1.9.73	1.9.57 ⁴		
overpostbud Knud Aage Jensen.....	13.5.35	1.7.69	1.9.57		
postbud Peer Ejvind Christiansen.....	23.7.35	1.11.57		
overchauffør Louis Wilmar Wilquin.....	22.11.35	1.4.74 ⁵	1.3.58		
overpostbud John Rosenmeyer.....	5.12.35	1.7.69	1.6.58		
— Jens Peter Lindgreen.....	12.2.34	1.8.74	1.11.57 ⁶		
— Egon Møller.....	24.6.36	1.7.69	1.7.58		
— Knud Erik Jensen.....	25.11.34	1.7.69	1.3.59		
— Gert Eilif Kristensen.....	31.5.38	1.7.69	1.7.59		
— Egon Hansen.....	24.6.38	1.7.69	1.9.60		
overchauffør Bent-Ole Vejby Nielsen.....	14.1.39	1.4.74 ⁵	1.9.68 ⁷	1.5.61		
postbud Jørn Jensen.....	1.12.39	1.3.61		
overpostbud John Christensen.....	17.1.40	1.7.69	1.5.62		
— Finn Søndergaard.....	20.4.40	1.4.71	1.6.62		
— Jan Rosendal Andersen.....	17.3.39	1.7.69	1.6.62		
postbud Ejvind Sten Hørstbjerg.....	17.4.37	1.6.62		
chauffør Hans Jørgen Vejby Nielsen.....	2.3.42	1.3.73	1.3.64		
postbud Axel Lund.....	16.12.38	1.5.63		
— Keld Væver.....	12.4.39	1.5.63		
— Villy Christiansen.....	28.10.37	1.5.63		
— Ernst Nielsen.....	3.11.39	1.5.63		
overpostbud Enevold Frede Byrresen.....	23.4.40	1.9.73	1.6.63		
postbud Hans Holger Bonderup Frederiksen	9.6.42	1.5.64		
— Eiler Arentsen.....	26.7.41	1.7.63 ⁸		
— Hugo Emil Nyby.....	24.9.41	1.7.63		
chauffør Jørn Wachmann.....	10.11.39	1.11.73	1.11.63		
postbud Thorkild Hugo Larsen.....	28.2.40	1.11.63		
overpostbud Henning Lyngø Pedersen.....	12.1.43	1.10.71	1.2.65		
postbud Kjeld Mogens Møller.....	3.2.43	1.7.64		
— Børge Stride.....	23.6.40	1.4.64		
overpostbud Palle Husum Frederiksen.....	25.5.43	1.6.71	1.2.65		
postbud Dion Priess Christensen.....	30.6.25	1.4.72		
— Bent Vittrup.....	24.5.43	1.1.66		
— Billy Schiørring Madsen.....	14.2.44	1.6.66		
— Ove Petersen.....	9.2.44	1.6.66		
— Leif Kragh.....	10.3.44	1.7.66		
— Poul Anders Bohn.....	2.3.42	1.4.65		
— Mogens Larsen.....	2.4.42	1.4.65		
— Arne Bregner Jensen.....	18.4.43	1.4.65		
— Ernst Thomsen.....	23.9.42	1.6.65		
— Evald Laursen.....	4.4.41	1.6.65		
overpostbud Walther Erik Larsen.....	17.3.42	1.10.72	1.7.65		

¹⁾ kontorpakmester 1.4.65–31.10.71. ²⁾ kontorpakmester. ³⁾ chauffør 1.9.71. ⁴⁾ chauffør 1.3.70. ⁵⁾ chauffør 1.3.70. ⁶⁾ kontorpakmester 1.4.66–31.7.74. ⁷⁾ kontorpakmester. ⁸⁾ chauffør 1.3.60–30.9.73.

Kontor og personale	Født	I nu- værende stilling	Over- pak- mester	Overpostbud	Postbud	Land- postbud	Fag- prøve
<i>(Alborg)</i>							
postbud Svend Aage Farsø	30.12.42	1.7.65		
chauffør Aage Michael Larsen	28.1.43	1.7.74	1.6.66 ¹		
postbud Orla Pedersen	10.5.44	1.5.71	1.11.66	
overpostbud Niels Erik Knudsen	4.11.45	1.2.71	1.12.66		
postbud Bent Nielsen	19.10.43	1.12.66		
— Kay Sloth Poulsen	14.11.43	1.12.66		
— Tom Evynd Sørensen	12.12.45	1.1.68		
overpostbud Frank Ole Hansen	28.1.46	1.9.71	1.3.68		
postbud Børge Hansen	2.7.29	1.4.72		
— Carsten Benfeldt Sørensen	9.11.44	1.3.67		
— Arne Villy Milverts	30.3.46	1.5.68		
— Leif Larsen	7.4.44	1.4.67		
overpostbud Frank Gotfred Sørensen	27.11.44	1.4.72	1.6.67		9,7/73
postbud Arne Kildegaard Christiansen	27.9.44	1.7.67		
— Per Schjørmann Jensen	16.9.42	1.7.67		
chauffør Bruno Jeppesen	20.6.44	1.7.74	1.9.73	1.8.67		
postbud Anton Jensen	24.5.45	1.10.67		
overpostbud Søren Erik Rosendal Andersen	7.8.44	1.6.70	1.11.67		
postbud Flemming Majdall Petersen	17.12.46	1.2.69		
— Erik Andersen	27.2.47	1.4.69 ²		
— Kjeld Johansen	16.9.47	1.9.69		
overpostbud Knud Eding Jensen	16.9.44	1.8.74	1.10.68		
postbud Ole Jakobsen	24.12.44	1.10.68		
overpostbud Svend Erik Korsbæk Flyvbjerg	1.2.45	1.10.74	1.10.68		
postbud Flemming Sigurd Jepsen	11.10.47	1.11.68		
overpostbud Kurt Hansen	29.2.44	1.12.72	1.11.68		
postbud Jens Otto Veirum	7.11.47	1.1.70		43/72
— Per Gerlach	30.1.48	1.10.69		
— Per Therkildsen Petersen	11.1.48	1.5.70		
— Karlo Roed Christiansen	28.9.44	1.4.69		
— Søren Peter Mogensen Jensen	20.3.46	1.4.69		
— Jørgen Christiansen	5.7.44	1.5.69		
— Sven Møller Pedersen	27.10.45	1.5.69		
— Per Sørensen	6.5.48	1.7.70		
— Svend Erling Sørensen	18.5.48	1.3.70		
— Frank Jakobsen	25.4.45	1.8.69		
overpostbud Finn Kurt Christensen	24.2.45	1.9.73	1.11.69		
postbud Poul Erik Jeppesen	30.12.40	1.3.70		
overpostbud Henning Petersen	22.3.49	1.9.73	1.3.71		
postbud Tage Ørum Christiansen	26.2.50	1.2.72		
— Ole Taudal Poulsen	16.3.50	1.3.72		
— Freddy Poul Thomsen	21.1.45	1.4.71		
overpostbud Bent Egelund Jensen	18.2.46	1.4.74	1.4.71		
postbud Ejler Christensen	10.8.45	1.4.71		
overpostbud Søren Hartman Larsen	27.12.47	1.8.74	1.5.71		
postbud Peter Nielsen I.	8.9.48	1.5.71		
— Mogens Nielsen	8.5.50	1.5.72		
— Bjarne Schultz	9.3.49	1.6.71		
— Leif Aage Hansen	9.5.46	1.6.71		
— Frede Søndergaard	5.4.45	1.7.71		
— Villy Jensen	15.1.46	1.7.71		

¹) overpostbud 1.9.73–31.3.74. ²) tjf.u.l. 1.9.–30.11.71.

Kontor og personale	Født	I nu- værende stilling	Over- pak- mester	Overpostbud	Postbud	Land- postbud	Fag- prøve
<i>(Ålborg)</i>							
postbud Jørn Christian Spanggard Andersen	4.3.45				1.7.71	
— Claus Mølgaard Henriksen.....	12.1.51				1.4.72	
— Vagn Mølgaard Henriksen.....	12.1.51				1.4.72	
— Preben Remmer Nielsen.....	18.10.46				1.3.72	
— Gert Hulka Andersson.....	19.3.45				1.3.72	
— Georg Marinus Sigaard.....	21.8.48				1.4.72	
overpostbud Vagn Kvist Nielsen.....	24.4.48			1.3.74		1.4.72	
postbud Jørgen Henrik Albech.....	30.3.51				1.6.72	
— Erik Schneider.....	25.5.51				1.4.72	
— Jørn Buus Eliassen.....	21.6.51				1.4.72	
overpostbud Per Anders Tønnes Pedersen..	1.8.51			1.5.74		1.4.72	
postbud Jørn Milverts.....	18.12.51				1.4.72	
— Poul Christian Olsen.....	1.4.52				1.4.73	
— Frank Larsen.....	17.4.52				1.5.72	
— Torben Skovbo Zinck.....	4.4.52				1.5.72	
— Arne Fuglsang Jensen.....	17.2.52				1.5.72	
— Peter Nielsen II.....	25.9.35				1.6.72	
— Laurits Christian Kristensen.....	23.3.36				1.6.72	
— Svend Aage Bjerre.....	27.11.39				1.6.72	
— Jens Kjeld Hansen.....	3.10.41				1.8.72	
— Kurt Kammer.....	25.8.52				1.9.72	
— Svend Erik Toft Holm.....	18.9.52				1.10.72	
— Svend Erik Laustsen.....	19.4.49				1.11.72	
— Jørgen Munk Jensen.....	23.11.52				1.12.72	
— Lars Ole Ejstrup.....	28.12.50				1.12.73	
— Ejnar Marinus Knudsen.....	29.6.51				1.4.73	
— Svend Hansen.....	11.7.43				1.5.73	
— Søren Christian Thomsen.....	8.1.49				1.5.73	
— John Petersen.....	22.6.46				1.7.73	
— John Andersen.....	31.7.53				1.8.73	
— Jørgen Martin Skriver Have.....	4.1.50				1.10.73	
— *Harald Emil Krogh Andersen.....	11.10.53				1.10.74	
— *Orla Poul Stiller Laursen Buds.....	16.12.44				1.11.73	
— *Erik Henning Jakobsen.....	4.5.49				1.11.73	
— *Bjarne Østrup Andersen.....	12.8.45				1.11.73	
— *Carl Johan Nielsen.....	16.9.47				1.11.73	
— *Leif Hardy Kristensen.....	26.6.44				1.4.74	
— *Carl Johan Pedersen.....	28.7.47				1.4.74	
— *Ole Boel Jensen.....	11.3.46				1.4.74	
— *Jørn Vestergaard.....	17.12.49				1.4.74	
— *Johnny Klitgaard Nielsen.....	22.2.53				1.5.74	
— *Anders Jakob Pedersen.....	7.4.45				1.5.74	
— *Ole Nordklitgaard.....	11.2.50				1.5.74	
— *Stig Abrahamsen.....	16.12.53				1.5.74	
— *Egon Hugo Christensen.....	21.5.44				1.6.74	
landpostbud Henry Andersen (lr. 5).....	18.9.15				1.11.39	
— Peter Grønning Madsen (lr. 6).....	11.5.18				1.6.42	
— Valdemar Emanuel Christensen (lr. 5).....	28.3.18					1.8.43	
— Børge Enghave Mortensen (lr. 5).....	7.8.19					1.9.43	
— Johannes Hansen (lr. 6).....	16.5.20					1.6.44	
— Jens Winther Jensen (lr. 5).....	13.5.19					1.1.46	
— Ejnar Kragelund (lr. 5).....	29.1.22					1.5.46	

Kontor og personale	Født	I nu- værende stilling	Over- pak- mester	Overpostbud	Postbud	Land- postbud	Fag- prøve
(Ålborg)							
landpostbud Viggo Jensenius Jensen (lr. 5) ..	1.12.22	1.12.47		
— Villy Bjørn (lr. 5)	28.9.17		1.11.48	
— Edvin Knudstrup (lr. 5)	26.11.18		1.1.49	
— Verner Harry Hansen (lr. 5)	9.2.23		1.3.50	
— Henning Andreasen (lr. 5)	18.2.29		1.5.50	
— Jens Kristian Christensen (lr. 5)	17.7.27		1.5.52	
— Jørgen Engelbrechtsen (lr. 5)	9.4.32		1.5.53	
— Ove Holland Korup (lr. 5)	29.9.27		1.5.53	
— Egon Eriksen (lr. 5)	12.6.28		1.3.54	
— Hans Christian Uldbjerg (lr. 5)	24.9.29		1.9.53 ¹⁾	
— Henning Leth (lr. 5)	2.9.33		1.4.56	
— Christian Mortensen (lr. 5)	2.11.31		1.6.56	
— Oluf Kristen Hansen (lr. 5)	2.9.32		1.6.56	
— Niels Zinck Larsen (lr. 5)	30.9.31		1.8.56	
— Kristen Knudsen Simonsen (lr. 5)	14.3.32		1.10.56	
— Erik Nielsen (lr. 5)	25.4.32		1.3.57	
— Poul Erik Larsen	27.9.32		1.5.58	
— Børge Jensen	22.12.40		1.6.63	
— Kaj Kristofhersen	23.6.37		1.11.63	
— Egon Kristian Ravn Gravesen	4.12.39	1.1.65	1.7.62 ²⁾	
— Christian Lovinus Gyldendal Christensen	23.1.34		1.8.67	
— Poul Anker Jensen	23.1.44		1.3.68	
— Chresten Skovlund Jensen	15.12.36	1.12.62	1.8.61	1.4.73	
— Aron Grøn	17.2.32	1.8.70	1.3.63	1.5.74	
— Arne Glerup Asp	21.9.44		1.11.69	
— Niels Kristian Pedersen	6.1.28		1.4.72	
— Aage Aleksander Kragh Rasmussen	11.1.17		1.4.72	
— Aage Andersen	11.11.38		1.4.72	
— Erik Emil Estrup Bødker	25.5.22		1.4.72	
— fru Magda Kirstine Jensen	8.4.25		1.4.72	
Ålestrup:							
overpostbud Johannes Larsen	23.5.23	1.4.64	1.6.47		
postbud Alfred Magnus Olesen	17.7.35	1.5.59		
— Gerhardt Kristensen	17.4.42	1.12.64		
landpostbud Holger Petersen Møller (lr. 5) ..	31.5.23		1.4.46	
— Svend Aage Andersen (lr. 5)	21.1.27		1.3.48	
— Georg Sund Kristensen (lr. 5)	21.12.25		1.8.49	
— Egon Jensen (lr. 5)	23.9.25		1.11.49	
— Karl Osvald Olsen (lr. 5)	19.11.23		1.5.50	
— Anders Iver Sørensen (lr. 6)	31.1.44		1.3.71	
Års:							
kontorpakmester Henry Fagernæs Hansen ..	9.10.13	1.4.69	1.4.64	1.3.48	1.8.42	
overpostbud Bent Agner Christensen	15.1.35	1.7.69	1.5.60	1.9.56	
— Tage Peder Kastrop	3.4.36	1.7.69	1.9.66	1.1.61	
— Kaj Svenning Pedersen	7.3.37	1.7.69	1.5.68	1.4.61	
postbud Erik Anders Sigsgaard	6.8.18	1.4.72		
— Hans Stig Justesen	7.2.39	1.12.63		
— Niels Kristian Nielsen	24.9.21	1.4.72		
— Niels Thomasen	14.8.38	1.6.69		
— *Svend Erik Jensen	31.5.44	1.7.69		

¹⁾ tjf.u.l. 1.11.70-30.11.71. ²⁾ landpostbud 1.9.71.

Kontor og personale	Født	I nu- værende stilling	Over- pak- mester	Overpostbud	Postbud	Land- postbud	Fag- prøve
(Års)							
landpostbud Aksel Robert Jensen (lr. 5)	25.2.13					1.1.42	
— Holger Henry Nielsen (lr. 5)	24.4.20					1.9.45	
— Thomas Guldager Pedersen (lr. 6)	18.12.23					1.6.46	
— Holger Nielsen (lr. 5)	15.2.26					1.5.47	
— Erik Kristian Hansen (lr. 5)	3.11.22					1.7.48	
— Gunner Verner Larsen (lr. 5)	30.8.26					1.2.51	
— Ejner Nørgård Christensen (lr. 5)	6.2.27					1.3.51	
— Friis Pedersen (lr. 5)	17.12.24					1.4.51	
— Johannes Bjørn Kristensen (lr. 5)	2.9.26					1.9.51	
— Mads Kristian Ejlertsen Madsen (lr. 5)	5.12.28					1.4.52	
— Ejner Hvorvarp (lr. 5)	5.1.30					1.1.53	
— Carl Børge Nielsen (lr. 5)	28.7.26					1.1.53	
— Vagn Hougaard (lr. 5)	5.6.31					1.2.54	
— Frede Nørgaard Kristensen (lr. 5)	11.3.27					1.4.54	
— Aage Emil Christensen (lr. 5)	22.3.31					1.6.56	
— Svend Henning Nøhr (lr. 5)	12.11.32					1.4.57	
— Karl Sørensen	11.5.35					1.5.59	
— Kristen Bertram	7.1.37					1.4.60	
— Svend Ove Nielsen	10.7.39					1.10.61	
— Frode Schrøder Nielsen	11.6.36					1.9.60	
— Peter Bent Børgesen	13.7.36					1.12.60	
— Gert Jacobsen	27.2.36					1.5.62	

Færøerne.

Kontor og personale	Født	I nuværende stilling	Overpakmester	Overpostbud		Postbud	Landpostbud	Fagprøve
				I	II (postpakmester)			
Tórshavn:								
overpakmester Jóhan Ólafur Sigurdson (lr. 8).....	29.5.40		1.10.68			1.7.66		39/68
— Ruben Andresen (lr. 8).....	11.10.44		1.11.71			1.12.67		37/70
kontorpakmester Joen Johannes Pauli Poulsen.....	27.1.08	1.9.63		1.4.51	1.4.34		
— Therje Andresen.....	27.1.14	1.4.65		1.4.54	1.1.39		
— Arvid Hagbard Dalfoss.....	12.11.35	1.4.69			1.12.56		
— Andrew Flemming Augustinussen.....	4.8.37	1.12.71			1.7.69	1.11.63		
overpostbud Johan Ejler Rubeksen.....	8.12.25				1.4.64	1.5.49		
— Asmundur Haraldsen.....	2.5.13				1.4.64	1.10.49		
— Símun Samuelsen.....	18.6.34				1.7.69	1.7.55		
— Sámal Fróði Clementsen.....	21.9.34				1.10.68	1.10.55 ¹⁾		
— Johan á Lava.....	18.7.37				1.8.71	1.7.60		
postbud Árni Finnur Árnason Helmsdal.....	28.9.19					1.4.72		
— Alexander MacDonald.....	25.3.44					1.2.66		
overpostbud Sverri Viderö.....	30.9.44				1.7.69	1.7.67		8,7/73
postbud Ingolf Jákup Jacobsen.....	11.10.44					1.8.67		
— Mourits Olivar Mouritsen.....	28.7.46					1.9.67		
— Martin Benadikt Sofus Hansen.....	23.8.42					1.12.67		
— Poul Jákup Karbech Mouritsen.....	18.5.47					1.2.70		
— Carl Krogh Mortensen.....	11.11.48					1.3.70		
— Jøn Eyðin Heri Christiansen.....	13.3.45					1.10.70		
— Henry Jan Fjallstein.....	4.1.48					1.3.71		
— Hanus Højgaard.....	24.5.48					1.3.72		
— Agnar Sakaris Bláhamar Bæk.....	2.12.51					1.4.72		
— Benny Thaarup Jensen.....	9.9.50					1.10.73		
— *Hákon Poulsen.....	16.2.47					1.10.74		
landpostbud Steinbjørn Larsen Jacobsen.....	25.7.40						1.7.69	
— Ólavur Anker Johannsen.....	3.4.47						1.7.69	
— John Sigurd Joensen.....	6.1.47						1.8.69	
— Harry Melvil Danielsen (lr. 6).....	6.10.41						1.11.69	
— Peter Hans Poulsen.....	8.1.49						1.2.70	
— Peter Astrand Zachariasen (lr. 6).....	17.9.37						1.11.70	
— Tamar Samson.....	9.4.22						1.4.72	
— Harry Joensen.....	29.6.25						1.4.72	
— Edmund Joen Jacob Lenhard Petersen..	22.10.18						1.4.72	
— Andreas Signar Dalfoss (lr. 6).....	30.6.46						1.8.72	
— Kári Páll Højgaard.....	21.7.51						1.8.73	
— Jens Jacobí Hjøllum.....	22.8.24						1.10.73	
— Valdemar Axelsen Dalsgaard.....	13.8.31						1.10.73	
— Annfríði Óla Christian Dam Jacobsen..	22.3.46						1.12.73	

¹⁾ landpostbud 1.6.58–31.1.65.

Tjenestefrihed uden løn.

Tjenestemænd	Sidste tjenestested	Født	I nuværende stilling	Overpostbud	Postbud	Landpostbud	Tjenestefri u. løn
overpakkemester Poul Erik Eberhardt							
Nielsen	jbpkt. 1 (Kbhavn)	1.10.45	1.4.72 ¹	1.7.69	1.11.73
— Finn Silkeborg	Kbhavn	3.9.44	1.3.73 ²	1.2.71	1.11.73
— Edvin Popp-Kristensen	Kbhavn	22.9.48	1.3.73 ³	1.7.72	1.1.74
— Preben Obel Thomsen	gd. r.	15.8.45	1.5.70 ⁴	1.7.69	1.7.67	1.3.74
— Hans Peter Christian Jakobsen	Vejle	29.5.43	1.7.70 ⁵	1.9.64	1.6.74
— Robert Jørgensen	Kbhavn	3.9.51	1.9.73 ⁶	1.10.72	1.7.74
landpostbud Preben Jeppesen	Frederikssund	30.7.36	1.11.58	1.10.68	1.11.72
postbud Per Rohde Soelberg	Kbhavn	30.3.45	1.1.67 ⁷	1.12.72
overpostbud Willy Frank Sørensen Gjørtz	Skive	13.4.40	1.7.69	1.8.62	1.4.73
landpostbud Harry Anker Johannesen	Tórshavn	4.12.43	1.9.68	1.5.73
kontorpakkemester Henning Pedersen	Kbhavn	8.4.34	1.9.71	1.1.71	1.2.64 ⁸	1.8.73
overpostbud Rubek Vilhjaln Högni							
Rubeksen	Tórshavn	17.11.43	1.7.69	1.4.66	1.8.73
landpostbud Knud Kristian Mathiasen	Holstebro	27.1.40	1.11.68	1.9.73
postbud Ebbe Rando	Kbhavn	28.6.47	1.2.69	1.9.73
— Kenno Christian Flintrup	Kbhavn	2.3.45	1.5.73	1.9.73
— Michael Gerner Jørgensen	Kbhavn	20.10.52	1.6.73	1.9.73
overpostbud Bent Ove Hansen	Kbhavn	25.4.46	1.9.73	1.6.68	1.10.73
landpostbud Vilhelm Elias Johannesen	Tórshavn	4.8.42	1.7.69	1.10.73
overpostbud Svend Erik Ottesen Nielsen	Kbhavn	22.6.37	1.7.69	1.9.59	1.11.73
postbud Herbert Fritz Avenstrup	Kbhavn	9.6.39	1.3.59 ⁹	1.11.73
— Bruno Pejstrup	Skagen	30.10.37	1.11.70	1.9.62	1.11.73
— Erik Nielsen	Kbhavn	26.3.41	1.3.66	1.11.73
— Flemming Andersen	Ålborg	18.1.45	1.7.68	1.11.73
landpostbud Karl Jensen	Frederikssund	10.2.34	1.11.68	1.11.73
postbud Jørgen Hyron Paulsen	Kbhavn	19.8.43	1.2.71	1.11.73
— John Laurids Dumstrei	Kbhavn	28.12.50	1.6.72	1.11.73
— Freddy Sørensen	Århus	24.9.46	1.8.72	1.11.73
— Bent Torsten Bager	Skanderborg	3.2.49	1.11.73	1.11.73
landpostbud Regnar Marius Skovhaur	Rudkøbing	13.11.32	1.3.57	1.12.73
kontorpakkemester Bent Schmidt	Århus	22.3.37	1.4.66	1.5.59	1.12.73
postbud Ole Toft	Ålborg	30.5.49	1.3.72	1.12.73
overpostbud Freddie Jørn Olin	Kbhavn	5.3.38	1.7.69	1.7.65	1.1.74
postbud Erik Overgaard Laursen	Kbhavn	7.4.38	1.2.66	1.1.74
landpostbud Leif Sandgaard Andersen							
	Nykøbing Sjælland	17.3.43	1.1.68	1.1.74
— Jens Erik Hansen	Kalundborg	15.5.45	1.10.69	1.1.74
postbud Arne Nilsson	Kbhavn	19.7.47	1.4.71	1.1.74
— Søren Overgaard Nielsen	Silkeborg	10.5.45	1.4.72	1.1.74
— Torben Langebeck	Kbhavn	7.3.52	1.4.52	1.1.74
— Bendt Piiil Larsen	Kbhavn	27.8.35	1.1.59	1.2.74
— Poul Erik Domino	Århus	30.3.39	1.5.65	1.2.74
overpostbud Ejvind Blæsbjerg	Kbhavn	1.1.42	1.9.71	1.2.69	1.2.74
postbud Rudolf Poczka	Allerød	31.5.41	1.3.69	1.2.74
— Hardy Bjerge Pedersen	Randers	5.8.51	1.9.72	1.2.74
landpostbud Jørgen Gunnar Hansen	Store-Heddinge	18.4.26	1.11.52	15.2.74
overpostbud Svend Erik Rasmussen	Kbhavn	11.5.30	1.4.64	1.3.52	1.3.74
landpostbud Erik Kjær Nielsen	Lemvig	8.10.36	1.12.60	1.3.74

¹⁾ fagprøve 46/72. ²⁾ fagprøve 9,3/72. ³⁾ fagprøve 8,0/72. ⁴⁾ fagprøve 52/69. ⁵⁾ fagprøve 41/69. ⁶⁾ fagprøve 10,7/73. ⁷⁾ tjf.u.l. 1.2.–31.3.71. ⁸⁾ landpostbud 1.7.66–30.6.69. ⁹⁾ ude af post- og telegrafv. 1.12.64–30.6.65.

Tjenestemænd	Sidste tjenestested	Født	I nuværende stilling	Overpostbud	Postbud	Landpostbud	Tjenestefri u. løn
overpostbud Søren Jørgen Sørensen Vestbjerg . . . Struer		27.10.39		1.10.72	1.5.67	1.9.61	1.3.74
landpostbud Niels Jørgen Heilskov Pedersen Frederiksværk		30.5.42		1.2.71	1.3.74
postbud Poul-Erik Nielsen Kbhavn		22.4.50		1.5.71	1.3.74
overpostbud Carsten Mathiesen Helsingør		1.7.50		1.11.73	1.6.72	1.3.74
postbud Bjarne Jensen Kbhavn		14.1.46		1.10.72	1.3.74
— Erland Abrahamsen Allerød		1.8.51		1.9.73	1.3.74
overpostbud Frode Fridjof Jensen Struer		13.2.31		1.4.66	1.4.52 ¹	1.4.74
— Erik Andersen Ålborg		4.5.41		1.7.69	1.9.63	1.4.74
— Kurt Pedersen Hjørring		29.5.40		1.10.72	1.5.63	1.4.74
postbud Niels Østergaard Kbhavn		21.8.45		1.10.72	1.4.74
— Bjarne Ingolf Clarén Kbhavn		9.3.50		1.3.73	1.4.74
— Flemming Bent Olesen Køge		23.7.49		1.6.73	1.4.74
— Kjeld Holst-Olesen Viborg		26.6.41		1.12.73	1.4.74
overpostbud Franz Hugo Andreas Schultz Ålborg		23.1.32		1.6.69	1.6.56	1.5.74
— John Folmer Hansen Kbhavn		14.12.34		1.12.72	1.11.57 ²	1.5.74
postbud Mogens Erik Andersen Odense		30.12.36		1.7.63	1.5.74
— Benny Leo Jensen Kbhavn		12.1.39		1.2.74	1.5.74
landpostbud Jens Jørgen Rasmussen Åbenrå		23.4.39		1.6.63	1.3.67	1.6.74
postbud Peder Hans Jensen Kbhavn		16.2.48		1.2.73	1.6.74
— Boy Kai Friskov Hansen Hedehusene		2.11.47		1.6.73	1.6.74
— Lars Carsten Nielsen Kbhavn		3.3.51		1.11.73	1.6.74
landpostbud Karl Sinkjær Ringkøbing		16.7.38		1.10.61	1.7.74
overpostbud Jens Rolighed Christensen Kbhavn		8.2.40		1.8.70	1.7.65	1.7.74
chauffør John Hansen Kbhavn		31.7.45		1.11.68 ³	1.7.74
overpostbud Christian Peter Lynge Hillerød		1.2.48		1.8.71	1.11.69	1.7.74
postbud Ole Torkild Dyrendom Hansen Kbhavn		13.4.46		1.11.69	1.7.74
— Per Saul Kbhavn		5.10.49		1.9.72	1.7.74
— Bent Ole Skjærup Nielsen Kbhavn		9.7.46		1.10.72	1.7.74
overpostbud Børge Marius Christensen Lindgaard Kbhavn		20.1.35		1.10.72	1.7.58	1.8.74
— Svend Aksel Hansen Kbhavn		28.3.34		1.1.71	1.6.59	1.8.74
postbud Pierre Herbert Lyrdal Kbhavn		1.1.43		1.11.65	1.8.74
— Preben Herschsprung Christensen Kbhavn		2.11.42		1.11.67	1.8.74
overpostbud Claus John Græsbøll Ottesen Kbhavn		27.1.44		1.11.72	1.1.69 ⁴	1.8.74
postbud Preben Lausen Kbhavn		20.12.50		1.5.73	1.8.74
— Ole Nielsen Kbhavn		8.10.49		1.11.72	1.8.74
— Flemming Christensen Kbhavn		17.3.50		1.3.73	1.9.74
landpostbud Erik Frederiksen Gilleleje		24.9.49		1.12.72	1.10.74
overpostbud Tommy Bjørn Kristensen Kbhavn		22.7.43		1.6.71	1.11.66	1.10.74
postbud Poul Erik Nielsen Kbhavn		18.2.44		1.12.67	1.10.74
overpostbud Frederik Mikkelsen Tønder		2.2.46		1.12.71	1.5.70	1.10.74
postbud frk. Birgit Grethe Bybjerg Christensen Roskilde		16.12.53		1.1.74	1.10.74
— Per Bendix Christensen Slagelse		18.9.50		1.5.74	1.10.74

¹⁾ landpostbud 1.2.55–31.5.65. ²⁾ kontorpakmester 1.4.66. ³⁾ chauffør. 1.6.71. ⁴⁾ tjf.u.l. 1.10.70–30.9.71.

Telegrafkontorer.

Kontor og personale	Født	Post- vagt- mester	Tele- grafbud- formand	Over- telegraf- bud (over- telegraf- bud I)	Over- postbud (overpost- bud I)	Over- telegraf- bud II	Postbud	Tele- grafbud
Hovedtelegrafkontoret i København:								
postvagtmester Mogens Peter								
— Olaf Jørgensen (lr. 14)	24.6.15	1.11.64	1.8.57	1.6.52	1.4.47 ¹	1.7.39	
— Poul Ole Hansen (lr. 14)	28.4.15	1.4.66	1.11.64 ²	1.4.56	1.4.47	1.3.39	
telegrafbudformand Julius Jørgensen (lr.10)	18.6.22	1.5.66 ³	1.9.57	1.10.52	
— Niels Christian John Henningsen (lr.10)	27.1.31	1.5.71 ⁴	1.4.64	1.2.52	
kontorpakmester Erik Broe Andersen	19.12.27	1.4.64 ⁵	1.11.54 ⁶	1.7.51
— Verner Salquist Bruun	18.1.29	1.12.64 ⁵	1.4.64	1.2.50	
— Viggo Lund Madsen	21.6.37	1.2.68 ⁵	1.10.59	
— Flemming Wiberg	22.3.39	1.4.68 ⁵	1.7.60	
— Kaj Aagaard Nielsen	4.5.20	1.4.69 ⁵	1.4.64	1.3.52	
— Bent Harald Larsen	4.10.35	1.4.69 ⁵	1.9.58	
— John Gunnar Sørensen	26.2.42	1.1.71 ⁵	1.7.69	1.6.64	
— Ib Frederiksen	1.7.42	1.7.71 ⁵	1.1.71	1.6.64	
— Svend Erik Jensen Koch	2.9.43	1.9.73 ⁵	1.8.71	1.1.66	
arkivformand Jørgen Hans								
Thomsen	2.10.24		1.9.63 ⁷	1.4.57		1.4.50	1.4.46	
overtelegrafbud Ingemann Rosenkrands								
Christiansen	9.1.28			1.8.66	1.5.57 ⁸	1.2.49	
postbud Jens Lauesen	6.4.23						1.6.50 ⁹	
overpostbud Anders Peter Andersen	17.9.31					1.11.68	1.11.55	
— Bruno Skovgaard Hansen	7.8.42					1.9.71	1.12.64	
— Preben Regnar Pless Skyggebjerg	31.10.44					1.9.73	1.8.66	
postbud Carl Conrad Erndal	15.1.43						1.2.66	
— Steen John Sandvig Olsen	1.10.45						1.7.70	
— Paul Edvard Aage Hansen	11.8.46						1.6.68	
— Lars Jordy Barentzen	19.5.49						1.7.70	
— Gert Karl Nielsen	16.11.49						1.1.72	
— Torben Dan Peitersen	15.11.50						1.1.72	
— Finn Jakobsen	27.1.51						1.2.72	
— Palle Vagn Hennemved	23.2.42						1.4.72	
Odense:								
kontorpakmester Børge Johansen	7.6.16		1.4.60 ⁵		1.9.53	1.4.47 ⁶	1.7.41	
Regnskabskontoret for telegraf og rigstelefon i København:								
kontorpakmester Villy Drøschér								
Andreassen	21.2.30		1.4.66 ⁵				1.12.55	
Rigstelefonkontoret i København:								
kontorpakmester Poul Rikard Mundberg	11.2.22		1.4.66 ⁵			1.4.53	1.3.46	

¹) overpostbud II 1.4.46. ²) kontorpakmester 1.4.62. ³) kontorpakmester 1.4.64. ⁴) kontorpakmester 1.11.66. ⁵) kontorpakmester.
⁶) overpostbud II. ⁷) arkivformand i 7 lkl. ⁸) kontorpakmester 1.4.65–31.7.66. ⁹) overpostbud II 1.2.56, overpostbud 1.4.58–30.9.74.

Kontor og personale	Født	Kontor- pak- mester	Over- telegraf- bud I	Over- postbud (overpost- bud I)	Over- telegraf- bud II	Postbud	Tele- grafbud
Ålborg:							
kontorpakmester Leo Vilhelm Jørgen Dal Christensen.....	11.3.13	1.9.68		1.5.51	1.7.45 ¹⁾	1.12.37	
Århus:							
overpostbud Harry Peter Sørensen.....	22.8.19			1.11.68		1.10.63	1.5.47 ²⁾
postbud Hans-Jørn Poulsen.....	4.5.43				1.9.65	

¹⁾ postpakmester ²⁾ ude af post- og telegrafv. 1.3.59–30.9.63.

Tekniske virksomheder.

Navn	Tjenestested		Født	Overmekaniker	Mekaniker i 12. lkl./lr. 13 eller 14	Lønramme	Mekaniker i 10. lkl. (mekaniker I)	Mekaniker i 7. lkl. (mekaniker II)	Montør I
	virks.	bopæl							
Overmekanikere og mekanikere (lr. 13 og 14).									
1. Ernst Østergaard Hansen	1	Nykøbing Fl.	5.11.17	1.3.60	14	1.4.53	1.11.46	1.4.42
3. Gunnar Jensen Hollerup	3	Skive	11.4.08	1.4.62	13	1.4.51	1.4.46	1.4.42
4. Hans Bernth Thomsen	1	Kbhavn	10.11.14	1.4.62	13	1.4.55	1.4.48	1.4.42
5. Ernst Valentin Madsen	1	Kbhavn	24.6.17	1.4.62	13	1.4.55	1.4.49	1.4.42
7. Tonnes Brinch	1	Kbhavn	18.3.21	1.4.62	13	1.4.58	1.7.51	1.11.47
10. Kai Preben Emil Orfelt	1	Kastrup	29.1.21	1.9.62	13	1.4.61	1.4.55	1.4.50
11. Olaf Nicolai Schrøder	3	Århus	16.5.10	1.4.63	13	1.4.55	1.4.49	1.5.44
12. Povl Kristian Hansen	r.ing.	Skamlebæk	23.12.16	1.4.63	13	1.4.56	1.4.49	1.2.45
13. Reinholt Karl Sørensen	r.ing.	Herstedvester	13.4.17	1.4.63	13	1.4.56	1.4.50	1.5.46
14. Hans Erik Svendsen	r.ing.	Kalundborg	10.11.12	1.4.63	13	1.4.58	1.1.48	1.8.43
15. Frode Nielsen	2	Åbenrå	7.4.16	1.4.63	13	1.4.58	1.4.49	1.4.45
16. Tage Wulf Jensen	2	Odense	9.12.19	1.4.63	13	1.4.58	1.10.52	1.7.49
18. Erik Gotfred Emanuel Uth	3	Århus	6.1.23	1.4.63	13	1.4.59	1.4.54	1.11.48
19. Harry Høyland Stage	3	Skåde	21.3.24	1.4.63	14	1.7.59	1.7.58
20. Jacob Bang Jensen	2	Sdr.-Højrup	5.11.31	1.4.63	14	1.11.59	1.11.58
21. Orla Buus Jensen	r.ing.	Arnager	20.4.31	1.4.63	14	1.12.59	1.4.58	1.6.57
23. Leif Aksel Jørgensen	1	Kbhavn	13.10.21	1.4.63	13	1.4.60	1.4.53	1.3.48
24. Erik Lunderoff Larsen	3	Skåde	18.5.30	1.4.63	14	1.4.60	1.4.58	1.12.57
25. Gunnar Sørensen	3	Frejlev	13.7.33	1.4.63	14	1.5.60	1.10.58
26. Tommy Erik Bay	3	Mejrup	22.1.36	1.4.63	14	1.6.60	1.6.59
27. Finn August Olsen	3	Skåde	23.6.34	1.4.63	14	1.10.60	1.6.59
28. Hardy Frandsen	3	Frejlev	7.12.35	1.4.63	14	1.2.61	1.2.60
29. William Oscar Hansen	kabel	Korsør	16.12.21	1.4.63	13	1.4.61	1.4.55	1.6.50
32. Algot Lieberkind	1	Kbhavn	2.7.12	1.4.64	13	1.4.58	1.4.51	1.6.45
33. Vilhelm Pallesgaard Kristensen	r.ing.	Herstedvester	16.10.16	1.4.64	13	1.4.60	1.4.54	1.4.49
34. Ole Mehbus Jensen	r.ing.	Kastrup	25.12.22	1.4.64	14	1.4.60	1.4.56	1.1.48
35. Sven Aage Brinch	1	Kbhavn	24.5.24	1.4.64	13	1.4.61	1.9.53	1.11.48
37. Oskar Marinus Henriksen	2	Odense	12.10.20	1.4.64	13	1.4.61	1.4.54	1.7.49
38. Ernst Olaf Olsen	1	Kbhavn	7.12.24	1.4.64	13	1.4.61	1.4.54	1.7.49
40. Børge Carl Skjoldkjær	1	Kbhavn	20.1.20	1.4.64	13	1.4.61	1.4.55	1.3.50
41. Karl Erik Sjøstrøm	1	Kbhavn	27.2.24	1.4.64	13	1.4.61	1.4.55	1.4.50
42. Georg Reitov	r.ing.	Herstedvester	16.9.24	1.4.64	13	1.4.61	1.4.55	1.5.50
43. Theodor Georg Peter West	r.ing.	Skamlebæk	17.5.19	1.4.64	13	1.4.61	1.4.55	1.5.50
44. Jørgen Buch Christiansen	1	Kbhavn	22.12.26	1.4.64	13	1.4.61	1.4.55	1.6.50
45. Aage Simon Havemann Christiansen	r.ing.	Herstedvester	29.10.22	1.4.64	13	1.4.61	1.4.55	1.7.50
46. Børge Bechmann	1	Stegø	29.3.26	1.4.64	13	1.4.61	1.11.55	1.4.51
47. Bjørn Helmuth Kyhn	1	Kastrup	23.12.20	1.4.64	13	1.4.61	1.3.56	1.2.51
48. Ole Saxosen	1	Kastrup	24.9.23	1.4.64	13	1.4.61	1.3.56	1.11.51
49. Niels Peter Jespersen	3	Ålborg	30.11.15	1.4.64	13	1.4.61	1.4.56	1.1.51
50. Jens Anker Toldbod	3	Ålborg	30.12.19	1.4.64	13	1.4.61	1.4.56	1.1.51
51. Josef Adam Gabrysiak	2	Åbenrå	5.3.27	1.4.64 ¹	13	1.4.61	1.4.57	1.2.52
52. Poul Emil Kristiansen	2	Tønder	30.10.23	1.4.64	13	1.4.61	1.4.57	1.5.52
54. Niels Markus Nielsen	3	Frejlev	26.5.37	1.4.64	14	1.9.61	1.9.60
55. Jens Richardt Jensen	3	Mejrup	3.5.36	1.4.64	14	1.10.61	1.10.60
56. Kaj Pedersen	r.ing.	Øverup	11.12.29	1.5.65	1.4.64	14	1.11.61	1.11.60
57. Niels Christian Hansen	3	Mejrup	19.12.31	1.4.64	14	1.11.61	1.11.60
58. Evald Juhl Rasmussen	r.ing.	Øverup	20.7.34	1.4.64	14	1.11.61	1.11.60
59. Erik Carl Clausen	r.ing.	Kalundborg	24.6.16	1.4.65	13	1.4.59	1.4.54	1.3.49
60. Helmuth Almind	1	Kbhavn	16.3.12	1.4.65	13	1.4.62	1.4.49	1.5.44
61. Kaj Oskar Alfred Nielsen	r.ing.	Herstedvester	19.7.23	1.4.65	13	1.4.62	1.4.56	1.7.50

¹⁾ telegrafmester i 15. lkl. 1.9.67, telegrafmester i lr. 20 1.2.71-31.7.74.

Navn	Tjenestested		Født	Overmekaniker	Mekaniker i 12. lkl./lr. 13 eller 14	Lønramme	Mekaniker i 10. lkl. (mekaniker I)	Mekaniker i 7. lkl. (mekaniker II)	Montør I
	virks.	bopæl							
<i>(overmekanikere og mekanikere (lr. 13 og 14))</i>									
62. René Tannenbergs	1	Kbhavn	11.6.24	1.4.65	13	1.4.62	1.4.56	1.1.51
63. Hans Erik Kurt Jensen	1	Kbhavn	9.8.28	1.4.65	13	1.4.62	1.4.56	1.2.51
64. Kurt Henry Ottesen	1	Kbhavn	30.1.26	1.4.65	13	1.4.62	1.4.56	1.2.51
65. John Ekerøth-Petersen	r.ing.	Kbhavn	23.10.19	1.4.65	13	1.4.62	1.4.56	1.5.51
66. Villy Strandby Sørensen	1	Kbhavn	2.10.25	1.4.65	13	1.4.62	1.4.56	1.9.51
67. Villy Nielsen	1	Kbhavn	20.9.24	1.4.65	13	1.4.62	1.4.56	1.10.51
68. Palle Ove Jensen	1	Kbhavn	21.10.24	1.4.65	13	1.4.62	1.4.56	1.11.51
69. Ejnar Albert Nørgaard	værk	Kbhavn	10.10.16	1.4.65	13	1.4.62	1.10.56	1.8.54
70. Orla Willi Nielsen	1	Kbhavn	16.2.22	1.4.65	13	1.4.62	1.4.57	1.2.51
71. Ernst Frederik Peter Larsen	1	Kbhavn	19.6.24	1.4.65	13	1.4.62	1.4.57	1.6.51
72. Preben Carlo Christophersen	1	Kbhavn	5.8.28	1.4.65	13	1.4.62	1.4.57	1.12.51
73. Per Anker Paldan	1	Kbhavn	30.8.28	1.4.65	13	1.4.62	1.4.57	1.12.51
74. Sven Ib Nielsen	2	Åbenrå	12.7.25	1.4.65	13	1.4.62	1.4.57	1.2.52
76. Erik Kantsø	kabel	Korsør	30.10.27	1.4.65	13	1.4.62	1.4.57	1.10.52
77. Erik Heinrich Hertzum Nissen	1	Kastrup	15.2.26	1.4.65	13	1.4.62	1.4.57	1.10.52
78. Vagn Egon Jørgensen	1	Kastrup	28.9.27	1.4.65	13	1.4.62	1.4.58	1.8.52
79. Erik Kaj Wendelbo Jakobsen	1	Kbhavn	6.3.27	1.4.65	13	1.4.62	1.4.58	1.2.52
80. Holger Arne Bjørnø Jørgensen	1	Kbhavn	9.6.25	1.4.65	13	1.4.62	1.4.58	1.11.52
81. Julius Riné Hansen	3	Århus	4.3.26	1.9.68	1.4.65	13	1.4.62	1.4.58	1.11.52
82. Mogens Folmer Jensen	1	Slagelse	9.10.24	1.4.65	14	1.4.62	1.4.58	1.12.52
83. Niels Thorkild Kjær Christensen	3	Ålborg	28.10.27	1.4.65	13	1.4.62	1.4.58	1.4.53
84. Jørgen Preben Sørensen	1	Kbhavn	5.6.28	1.4.65	13	1.4.62	1.4.58	1.5.53
85. Erik Westersø Julsgaard	3	Århus	28.4.28	1.4.65	13	1.4.62	1.4.58	1.6.53
86. Mogens Petersen	1	Kastrup	30.4.32	1.4.65	13	1.4.62	1.4.58	1.11.54
87. Thomas Thomsen Tækker	2	Kolding	20.3.28	1.4.69	1.4.65	13	1.4.62	1.4.58	1.11.53
88. Karl William Aarestrup	1	Kbhavn	27.6.24	1.4.65	13	1.4.62	1.4.58	1.11.53
89. Edvin Vilhelm Nielsen	1	Kbhavn	26.2.31	1.4.65	13	1.4.62	1.4.58	1.4.55
90. Benny Rahm	1	Kbhavn	2.10.29	1.4.65	13	1.4.62	1.4.58	1.3.54
91. Børge Voetmann Enevoldsen	3	Århus	6.1.25	1.4.65	13	1.4.62	1.4.58	1.6.54
92. Arthur Iversen	2	Åbenrå	22.9.27	1.4.65	13	1.4.62	1.4.58	1.6.54
93. Per Dam Andersen	3	Århus	6.12.30	1.4.65	13	1.4.62	1.4.58	1.6.54
94. Henning Mikkelsen	3	Århus	22.8.27	1.4.65	13	1.4.62	1.4.58	1.10.53 ¹
95. Jørn Nielsen	3	Århus	27.4.28	1.4.65	13	1.4.62	1.4.58	1.7.54
96. Ejler Lindblad Thomassen	1	Kbhavn	28.4.29	1.4.65	13	1.4.62	1.4.58	1.8.54
98. Ove Kragh	3	Ålborg	2.9.29	1.4.65	13	1.4.62	1.4.58	1.3.55
99. Dennis Carl Møller	2	Tønder	8.4.28	1.4.69	1.4.65	13	1.4.62	1.4.58	1.9.55
100. Niels Ole Hansen	r.ing.	Kastrup	25.12.34	1.4.65	14	1.7.62	1.7.61
101. Ejvind Fugleholm Nielsen	r.ing.	Kbhavn	23.7.33	1.4.65	14	1.8.62	1.8.61
102. Ib Søndersted	r.ing.	Kbhavn	21.4.32	1.4.65	13	1.4.62 ³	1.4.58	1.3.55
105. Egon Otto Petersen	2	Kolding	30.10.24	1.12.65	13	1.4.62	1.4.58	1.5.53
107. Per Vejen Andersen	1	Kbhavn	20.1.26	1.4.66	13	1.4.61	1.4.55	1.4.50
108. Ervind Georg Lund	1	Kbhavn	4.11.19	1.4.66	13	1.4.62	1.4.55	1.2.50
109. John Christian Karle	1	Kbhavn	15.3.28	1.4.66	13	1.11.62	1.4.58	1.5.54
110. Werner Skovvang Nielsen	2	Odense	16.6.26	1.4.66	13	1.4.63	1.4.58	1.3.53
111. Poul Jens Jamrath	1	Kbhavn	1.5.30	1.4.66	14	1.4.62 ³	1.4.58	1.7.54
112. Rolf Eyvind Schmidt	1	Kbhavn	12.11.29	1.4.66	13	1.4.63	1.4.58	1.8.54
113. Erik Vagner Pedersen	1	NykøbingFl.	20.1.29	1.4.66	14	1.4.63	1.4.58	1.11.54
114. Brødum August Jamrath	1	Kbhavn	31.12.27	1.4.66	13	1.4.63	1.4.58	1.12.54
115. Knud Lindorff Jørgensen	1	Kbhavn	25.2.28	1.4.66	13	1.4.63	1.4.58	1.2.55
116. Børge Puck Nielsen	1	Kbhavn	19.3.28	1.4.66	13	1.4.63	1.4.58	1.3.55
117. Hugo Klit Johansen	1	Kbhavn	18.11.28	1.4.66	13	1.4.63	1.4.58	1.3.55
118. Hans Ulrik Christensen Laursen	r.ing.	Kbhavn	22.5.32	1.4.66	14	1.4.63	1.4.58	1.4.55

¹⁾ u.f.nr. 1.4.-31.12.57 ²⁾ u.f.nr. 1.1.-31.7.63. ³⁾ u.f.nr. 1.5.63-30.4.64.

Navn	Tjenestested		Født	Overmekaniker	Mekaniker i 12. Ikl./I r. 13 eller 14	Lønramme	Mekaniker i 10. Ikl. (mekaniker I)	Mekaniker i 7. Ikl. (mekaniker II)	Montør I
	virks.	bopæl							
<i>(overmekanikere og mekanikere i lr. 13 og 14)</i>									
119. Kai Ejilff Niebling	1	Kbhavn	10.7.29	1.4.66	13	1.4.63	1.4.58	1.8.55
120. Henryk Stefan Zych	1	Kbhavn	12.6.31	1.4.66	13	1.4.63	1.4.58	1.9.55
121. Finn Birger Hoffmann Rosenberg	3	Ålborg	11.11.31	1.4.66	13	1.4.63	1.4.58	1.11.55
122. Frank Kjær	3	Ålborg	17.8.29	1.4.66	13	1.4.63	1.4.58	1.2.56
124. John Elo Mundt-Petersen	1	Kbhavn	10.4.27	1.4.66	13	1.4.63	1.4.58	1.4.56
125. Leif Eigil Baunsgaard	r.ing.	Kbhavn	15.6.28	1.4.66	14	1.4.63	1.4.58	1.6.56
126. Jørgen Abildgren	2	Fredericia	29.11.31	1.4.66	13	1.4.63	1.4.58	1.7.56
127. Herluf Kjær Olesen	2	Tønder	1.1.32	1.4.66	13	1.4.63	1.4.58	1.7.56
128. Benny Wulff Andersen	1	Kbhavn	1.7.26	1.4.66	13	1.4.63	1.4.58	1.7.56
130. Hermann Kaj Kirsten	2	Tønder	7.4.30	1.4.66	13	1.4.63	1.4.58	1.11.56
131. Jørgen Carl Vilhelm Ravn	r.ing.	Kbhavn	19.9.30	1.4.66	13	1.4.63	1.4.58	1.11.56
132. Hans Ole Bøye	1	Stege	2.11.31	1.4.66	13	1.4.63	1.4.58	1.12.56
133. Niels Christian Hansen	r.ing.	Skamlebak	11.9.31	1.4.66	13	1.4.63	1.4.58	1.2.57
134. Kai Aage Jensen	1	Slagelse	18.5.31	1.4.66	14	1.4.63	1.4.58	1.2.57
135. Erik Rosenberg Madsen	3	Århus	30.9.29	1.4.66	13	1.4.63	1.4.58	1.4.57
136. Jørn Vensman	1	Kbhavn	14.1.33	1.4.66	13	1.4.63	1.4.58	1.4.57 ⁴
137. Børge Winberg	værk	Kbhavn	8.10.16	1.4.66	13	1.4.63	1.4.60	1.4.51 ²
138a. Gregers Elsåe Nielsen	3	Århus	15.4.31	1.4.66 ³	13	1.4.63	1.4.58	1.12.56
139. Arne Mogens Pedersen	1	Kbhavn	1.7.24	1.4.67	13	1.4.62	1.4.58	1.3.54
140. Aage Hartvig Hansen	2	Fredericia	16.8.30	1.4.67	13	1.4.63	1.4.58	1.6.57
141. Frede Karl Olsen	1	Kbhavn	24.3.31	1.4.67	13	1.4.63	1.4.58	1.6.57
142. Erik Berth	2	Odense	12.9.31	1.4.69	1.4.67	13	1.4.63	1.4.58	1.7.57
143. Lauris Bernt Andersen	3	Århus	5.9.30	1.4.67	13	1.4.63	1.4.58	1.9.57
144. John Ejnar Deuleran Jensen	2	Kolding	12.3.32	1.4.67	13	1.4.63	1.4.58	1.11.57
145. Svend Aage Hansen	2	Kolding	8.7.32	1.4.69	1.4.67	13	1.4.63	1.4.58	1.11.57
146. Mogens Tiedebohl	r.ing.	Reersø	4.7.33	1.5.67	14	1.4.63	1.4.58	1.1.58
147. Hans Ellis Nielsen	1	Stege	18.6.33	1.5.67	13	1.4.63	1.4.58	1.1.58
148. Jørgen Kassebeer	1	Kbhavn	24.2.34	1.5.67	13	1.4.63	1.4.58	1.1.58
149. Johan Mourits Nielsen	1	Kbhavn	31.1.29	1.9.68	13	1.4.63	1.4.58	1.2.58
150. Arne Eigard Andersen	1	Kbhavn	9.4.31	1.9.68	13	1.4.63	1.4.58	1.2.58
151. Paul Thorvaldsen Keller	1	NykøbingFl.	6.11.31	1.9.68	14	1.4.63	1.4.58	1.2.58
152. Carl Tommy Petersen	2	Fredericia	29.9.31	1.9.68	13	1.4.63	1.6.58
153. Niels Børge Nybroe	1	Kbhavn	14.9.31	1.9.68	13	1.4.63	1.7.58
154. Ib Svensson	1	Kbhavn	10.4.28	1.9.68	13	1.4.63	1.7.58
155. Bent Christensen	3	Århus	13.5.34	1.9.68	13	1.4.63	1.9.58
156. Leif Petersen	3	Århus	21.11.33	1.7.74	1.9.68	14	1.4.63	1.10.58
157. Henning Aage Kristensen	3	Ålborg	31.12.28	1.9.68	13	1.4.63	1.1.59
158. Kjeld Erik Andersen	1	Kbhavn	14.12.34	1.9.68	13	1.4.63	1.5.59
159. Wagn Sveistrup Mikkelsen	2	Kolding	7.11.32	1.9.68	13	1.4.63	1.10.59
160. Elo Rosenkrantz	1	Kbhavn	3.5.33	1.9.68	13	1.4.63	1.10.59
161. Keld Jensen	1	Kbhavn	20.1.29	1.9.68	13	1.4.63	1.4.60 ⁴
162. Preben Jensen	r.ing.	Kastrup	17.5.35	1.9.68	14	1.5.63	1.5.62
163. Poul Nielsen	3	Skåde	10.6.36	1.9.68	14	1.6.63	1.6.62
164. Henri Bæchmann Stok	r.ing.	Gladssakse	17.8.36	1.6.74	1.9.68	14	1.6.63	1.6.62
165. Frank Kurt Mortensen	r.ing.	Kbhavn	9.4.35	1.9.68	13	1.7.63	1.7.62
166. Erik Gunnard Folsing	r.ing.	Årsballe	26.10.34	1.9.68	14	1.9.63	1.9.62
167. Peer Hofman Pedersen	3	Århus	27.12.34	1.9.68	13	1.4.63 ⁵	1.9.59
168. Christian Thomsen	3	Skåde	21.3.40	1.9.68	14	1.10.63	1.10.62
169. Holger Stuhlmann Schmidt	2	Højten	25.11.37	1.9.68	14	1.11.63	1.11.62
170. Ib Munkholm	2	Rangstrup	31.1.36	1.9.68	14	1.12.63	1.12.62
171. Jørgen Svensson	r.ing.	Kbhavn	7.12.34	1.9.68	14	1.1.64	1.1.63

¹⁾ u.f.nr. 1.5.63-30.4.64. ²⁾ telegrafarbejder 1.12.42, montør II 1.9.47. ³⁾ tjf.u.l. 1.6.71-30.4.72. ⁴⁾ telegrafarbejder 1.8.53, montør II 1.4.56. ⁵⁾ u.f.nr. 1.4.-30.9.64.

Navn	Tjenestested		Født	Overmekaniker	Mekaniker i 12. lkl./lr. 13 eller 14	Lønramme	Mekaniker i 10. lkl. (mekaniker I)	Mekaniker i 7. lkl. (mekaniker II)	Montør I
	virks.	bopæl							
<i>(overmekanikere og mekanikere i lr. 13 og 14)</i>									
173. Willy Wulff Nielsen	værk	Kbhavn	24.8.32	1.9.68	13	1.4.64	1.9.60	
174. Frede Møller Sørensen	2	Gram	16.8.34	1.9.68	13	1.4.64	1.10.60	
175. Karl Heinz Wagner	2	Åbenrå	23.11.35	1.9.68	13	1.4.64	1.10.60	
176. Finn Hesthaven Larsen	2	Esbjerg	18.7.33	1.9.68	13	1.4.64	1.1.61	
178. Søren Ewald	1	Kastrup	22.9.37	1.4.69	13	1.4.64	1.6.61	
179. Svend Ejvind Jespersen	2	Haderslev	25.9.31	1.4.69	13	1.4.64	1.7.61	
180. Harry Ryborg	2	Sønderborg	25.3.32	1.4.69	13	1.4.64	1.7.61	
183. Finn Anker Bendtsen	r.ing.	Kbhavn	17.12.36	1.4.69	13	1.4.64	1.8.61	
184. René Ivan Odgaard	værk	Kbhavn	6.12.36	1.4.69	13	1.4.64	1.10.61	
185. Hilmer Lundgreen	3	Århus	4.1.32	1.4.69	13	1.4.64	1.11.61	
186. Arne Sørensen	r.ing.	Skamlebak	20.12.36	1.4.69	13	1.4.64	1.11.61	
187. Peter Kragelund Møller	2	Gram	6.11.35	1.4.69	13	1.4.64	1.2.62	
188. Frode Lind	1	Kbhavn	12.12.37	1.4.69	13	1.4.64	1.2.62	
189. Johnny Hansen	3	Århus	29.4.36	1.4.69	13	1.4.64	1.3.62	
190. Kai Ginnerup Christiansen	1	Kbhavn	30.8.26	1.4.69	13	1.4.64	1.4.62 ¹	
191. Frede Berild Pedersen Larsen	r.ing.	Årsballe	26.11.34	1.4.69	14	1.6.64	1.6.63
192. Holger Nissen Kofoed	r.ing.	Årsballe	21.2.39	1.4.69	14	1.6.64	1.6.63
193. John Kaltoft	3	Århus	6.6.33	1.4.69	14	1.7.64	1.7.63
194. Niels Juul Christensen	3	Skåde	24.10.36	1.4.69	14	1.7.64	1.7.63
195. Sven Markusen Linnét	r.ing.	Øverup	26.3.36	1.4.69	14	1.9.64	1.9.63
196. Arne Hvass Nielsen	r.ing.	Gladsaxe	11.6.31	1.4.69	14	1.10.64	1.10.63
197. Henning Bernhard Rasmussen	r.ing.	Årsballe	19.11.34	1.4.69	14	1.11.64	1.11.63
198. Knud Erik Krogsgaard Jensen	r.ing.	Øverup	25.8.40	1.4.69	14	1.11.64	1.11.63
199. Hans Jensen	3	Ålborg	22.2.38	1.4.69	13	1.12.64	1.6.62
200. Karl Niels Marinus Jacobsen	1	Kbhavn	21.5.15	1.4.69	13	1.4.65	1.4.62 ³	1.4.56 ⁹
201. Lauritz Kohl Egeberg	3	Århus	8.6.25	1.4.69	13	1.4.65	1.4.62 ⁴
202. Henning Pedersen	3	Århus	16.9.26	1.4.69	13	1.4.65	1.4.62 ⁵
203. Orla Otto Larsen	r.ing.	Kbhavn	21.3.33	1.4.69	13	1.4.65	1.4.62 ⁶
204. Jørgen Provstgaard Kvistgaard	værk	Kbhavn	15.8.38	1.4.69	13	1.4.65	1.4.62 ⁷
205. Kai Erik Holst	3	Århus	12.2.36	1.4.69	13	1.4.65	1.9.62
207. Leif Bech Jensen	3	Århus	22.8.36	1.4.69	13	1.4.65	1.10.62
208. Trygve Rudolf Ipsen	1	Kbhavn	30.6.36	1.4.69	13	1.4.65	1.12.62
209. Freddy Christensen Præst	1	Kbhavn	1.8.38	1.4.69	13	1.4.65	1.12.62
210. Eigil Rostgaard Andersen	r.ing.	Lyngby	1.4.36	1.4.69	13	1.4.65	1.1.63
211. Harry Edvold	1	Kbhavn	13.11.39	1.4.69	13	1.4.65	1.1.63
212. John Viggo Søndergaard	1	Slagelse	26.8.38	1.4.69	14	1.4.65	1.2.63
213. Børge Jensen Kjer	2	Åbenrå	22.11.36	1.4.69	13	1.4.65	1.9.63
215. Bent Aisted Korstgård	3	Århus	1.10.39	1.4.69	13	1.4.65	1.11.63
216. Kurt Jørgensen	r.ing.	Kbhavn	31.5.34	1.4.69	13	1.4.65	1.3.64
217. Hans Wermuth	1	Kbhavn	26.6.40	1.10.70	13	1.4.65 ⁸	1.10.63
218. Jørgen Werner Hansen	1	Kbhavn	26.12.34	1.1.71	13
219. Finn Roger Kjærgaard Nielsen	3	Skåde	30.1.37	1.2.71	14	1.7.65	1.7.64
220. Børge Kjær	3	Skåde	1.5.39	1.2.71	14	1.7.65	1.7.64
221. Kai Richard Hansen	2	Højen	7.5.38	1.2.71	14	1.12.65	1.12.64
222. Kaj Erik Klarberg Schou	1	Kastrup	1.5.39	1.2.71	13	1.4.66	1.4.64
223. Normann Kristensen	r.ing.	Esbjerg	10.9.40	1.2.71	14	1.5.67	1.10.65
224. Kaj Sandholdt	2	Haderslev	23.1.38	1.3.71	13	1.4.66	1.10.64
225. Bent Madsen	1	Kbhavn	11.9.38	1.4.71	13	1.4.66	1.1.64
226. Holger Jensen	2	Odense	4.10.39	1.4.71	13	1.4.66	1.2.64

¹) telegrafarbejder 1.6.52, montør II 1.4.57. ²) montør i 7. lkl. ³) telegrafarbejder 1.5.47, montør II 1.4.51. ⁴) montør i 7. lkl., telegrafarbejder 1.5.50, montør II 1.4.54. ⁵) telegrafarbejder 1.10.54, u.f.nr. 1.4.60-31.3.61. ⁶) telegrafarbejder 1.8.59. ⁷) telegrafarbejder 1.2.61. ⁸) u.f.nr. 1.10.-31.12.66.

Navn	Tjenestested		Født	Overmekaniker	Mekaniker i 12. kl./lr. 13 eller 14	Lønramme	Mekaniker i 10. kl. (mekaniker I)	Mekaniker i 7. kl. (mekaniker II)	Montør I
	virks.	bopæl							
<i>(overmekanikere og mekanikere i lr. 13 og 14)</i>									
227. Ib Koustrup Andersen	3	Århus	10.5.36	1.4.71	13	1.4.66	1.6.64	
228. Jørn Hofman Pedersen	3	Århus	24.4.37	1.4.71	13	1.4.66	1.6.64	
229. Preben Esbern Høgh Pedersen	r.ing.	Skamlebæk	29.5.35	1.4.71	13	1.4.66	1.9.64	
230. Hans Christian Hansen	1	Kbhavn	7.7.39	1.4.71	13	1.4.66	1.9.64	
231. Aage Bundgaard Lassen	2	Åbenrå	21.6.36	1.4.71	13	1.4.66	1.10.64	
232. Hartvig Harding Kjærgaard	2	Sønderborg	3.3.37	1.4.71	13	1.4.66	1.10.64	
233. Bent Larsen	2	Tønder	18.11.37	1.4.71	13	1.4.66	1.10.64	
234. Peder Georg Romme Thomsen	2	Sønderborg	26.4.38	1.4.71	13	1.4.66	1.10.64	
235. Børge Lauritz Thomsen	2	Sønderborg	13.4.39	1.4.71	13	1.4.66	1.10.64	
236. Carsten Helge Thøren Gabrielsson	3	Skåde	12.11.38	1.4.71	14	1.7.66	1.7.65	
237. Peter Andreasen	r.ing.	Gladsaxe	23.5.39	1.4.71	14	1.3.67	1.3.66	
238. Bent Detlef Lund	1	Kbhavn	4.3.39	1.4.71	13	1.4.67	1.11.64	
239. Bjørn Henning Hansen	1	Kastrup	25.6.38	1.4.71	13	1.4.67	1.12.64	
240. Jørgen Skydt	3	Århus	10.9.37	1.4.71	13	1.4.67	1.12.64	
241. Bjarne Cederstrøm	3	Århus	2.3.38	1.4.71	13	1.4.67	1.12.64	
242. John West Jensen	1	Kbhavn	8.9.40	1.4.71	13	1.4.67	1.12.64	
243. Knud Hermann	2	Fredericia	20.9.38	1.4.71	13	1.4.67	1.1.65	
244. Søren Jensen Kaalby	3	Århus	31.7.34	1.4.71	13	1.4.67	1.4.65 ¹⁾	
245. Gunnar Christian Amonsén	1	Kbhavn	8.6.37	1.4.71	13	1.4.67	1.4.65	
246. Karl Bjarne Olsen	1	Kbhavn	15.6.42	1.4.71	13	1.4.67	1.4.65	
247. Jørgen Martin Lund	1	Kbhavn	5.4.37	1.4.71	14	1.4.67	1.4.65	
248. Erik Malling	1	Kbhavn	12.2.40	1.4.71	13	1.4.67	1.4.65	
249. Willy Frank Jørgensen	2	Kolding	25.5.37	1.4.71	13	1.4.67	1.7.65	
250. Erling Jokumsen	2	Odense	4.11.39	1.4.71	13	1.4.67	1.8.65	
251. Jørn Frederik Klein	3	Århus	20.5.37	1.4.71	13	1.5.67	1.10.65	
252. Jens Carl Glisborg	3	Århus	24.10.37	1.4.71	13	1.5.67	1.10.65	
253. Max Graulund Balle	3	Århus	14.2.40	1.4.71	13	1.5.67	1.10.65	
254. Egon Dall	2	Sdr.-Højrup	20.9.38	1.4.71	14	1.5.67	1.12.64 ²⁾	
255. Erik Christensen	2	Sdr.-Højrup	6.9.36	1.4.71	14	1.11.67	1.11.66	
256. Egon Øls Sørensen	r.ing.	Årsballe	23.2.41	1.4.71	14	1.11.67	1.11.66	
257. Jørn Just Petersen	2	Sdr.-Højrup	9.11.41	1.4.71	14	1.1.68	1.1.67	
258. Oscar Severin Christian Klem	r.ing.	Kastrup	28.8.34	1.4.71	14	1.9.68	1.1.66	
259. Svend Verner Johansen	r.ing.	Lindholm	11.6.40	1.4.71	14	1.9.68	1.11.66	
261. Rolf Otto Friedrich Paris	r.ing.	Kbhavn	6.10.33	1.4.71	14	1.4.69	1.5.67	
262. Uffe Andreas Tolderlund	r.ing.	Kastrup	15.10.36	1.4.71	14	
263. Jørgen Ingvard Hartvig	r.ing.	Kastrup	16.2.37	1.4.71	14	
264. Bjarne Steen Hausting	r.ing.	Kastrup	6.5.39	1.4.71	14	
265. Benny Frederiksen	r.ing.	Kastrup	1.2.40	1.4.71	14	
266. Albert Frode Terkelskov	r.ing.	Kastrup	28.1.37	1.4.71	14	
267. Preben Jørgensen	r.ing.	Kastrup	15.7.43	1.4.71	14	
268. Helge Hansen	r.ing.	Kastrup	1.7.31	1.4.71	14	
270. Carl Christian Knud Poul Wassmann	r.ing.	Kastrup	7.10.37	1.4.71	14	
271. Christian Thode	r.ing.	Kastrup	11.1.42	1.4.71	14	
272. Bjarne Skøtt Hansen	r.ing.	Kastrup	11.2.42	1.4.71	14	
273. Bent Bülow Rønman	r.ing.	Kastrup	19.7.45	1.4.71	14	
275. Ove Rantzau Jørgensen	1	Slagelse	23.1.39	1.10.71	14	1.4.66	1.8.64	
276. Erik Andersen	1	Kbhavn	29.9.40	1.10.71	13	1.9.68	1.8.66	
277. Bent Dahl Hansen	1	Slagelse	5.3.42	1.10.71	14	1.11.70	1.8.68	
277a. Gert Kaj Svalø	3	Århus	19.4.40	1.9.71 ³⁾	13	1.4.66	1.6.64	
278. Kurt Møller Andersen	3	Karup J.	14.1.37	1.11.71	14	1.9.68	1.3.66	
279. Tage Harald Jønch	2	Haderslev	7.5.36	1.1.72	13	1.9.68	1.11.65	
279a. Per Jan Cramer	r.ing.	Kastrup	30.11.45	1.4.71 ⁴⁾	14	

¹⁾ telegrafarbejder 1.2.63. ²⁾ ude af post- og telegrafv. 1.7.65-31.7.66.

³⁾ tjf.u.l. 1.8.-30.11.70 og 1.10.71-30.4.72. ⁴⁾ tjf.u.l.

1.7.73-30.6.74.

Navn	Tjenestested		Født	Overmekaniker	Mekaniker i 12. lkl./lr. 13 eller 14	Lønramme	Mekaniker i 10. lkl. (mekaniker I)	Mekaniker i 7. lkl. (mekaniker II)	Montør I
	virks.	bopæl							
<i>(overmekanikere og mekanikere i lr. 13 og 14)</i>									
279b. Helmer Laurits Nielsen.....	r.ing.	Skamlebæk.	3.9.32	1.4.72	13
279c. Hans Daugaard.....	r.ing.	Skamlebæk.	4.10.21	1.4.72	13
279 d.Egon Winberg Andersen.....	r.ing.	Lyngby.....	24.1.19	1.4.72	13
279e. Helge Sønderlund Jørgensen.....	r.ing.	Kbhavn.....	5.6.39	1.4.72	13
279f. Svend Aage Arvidson.....	r.ing.	Skagen.....	6.7.24	1.4.72	13
279g. Flemming Iversen.....	r.ing.	Kbhavn.....	5.6.42	1.4.72	14
279h. Erik Wilhelm Johannsen.....	r.ing.	Kbhavn.....	2.5.42	1.4.72	14
279i. Erling Svendsen.....	r.ing.	Kbhavn.....	10.5.43	1.4.72	14
279j. Arne Kay Nielsen.....	r.ing.	Beldringe.....	1.1.43	1.4.72	14
279k. Poul Nielsen.....	r.ing.	Lyngby.....	9.7.38	1.4.72	13
279l. Herbert Andrä.....	r.ing.	Kbhavn.....	5.7.22	1.4.72	13
279m. Karsten Brinck.....	r.ing.	Kbhavn.....	13.2.41	1.4.72	14
279n. Frank Henriksen.....	r.ing.	Kbhavn.....	3.9.43	1.4.72	13
279o. Bengt Olaf Larsen.....	r.ing.	Kbhavn.....	15.8.35	1.4.72	13
279p. Erik Stenskar Ensted.....	3	Mejrup.....	8.10.42	1.4.72	14
280. Richard Feldborg Andersen.....	2	Odense.....	13.8.20	1.4.72	13
281. Arne Otto Larsen.....	2	Odense.....	20.11.24	1.4.72	13
282. Thorkild Christensen.....	2	Haderslev.....	17.11.33	1.4.72	13
283. Ejvind Vøgenesen.....	2	Kolding.....	2.6.29	1.4.72	13
284. Henning Edmund Poulsen.....	værk	Kbhavn.....	5.2.39	1.4.72	13
285. Bjarne Jørgen Nicolaisen.....	værk	Kbhavn.....	8.10.44	1.4.72	13
286. Finn Fleron Johansen.....	værk	Kbhavn.....	30.4.40	1.12.72	13	1.4.67	1.8.65
287. Jørgen Christian Nielsen.....	kabel	Korsør.....	27.9.30	1.9.73	13	1.4.63	1.4.58	1.5.57
288. Jørgen Vilstrup Jensen.....	2	Åbenrå.....	1.5.39	1.9.73	13	1.4.66	1.10.64
289. Gert Peter Smidt.....	r.ing.	Kastrup.....	16.5.32	1.9.73	14	1.9.68	1.4.64 ¹⁾	1.4.62 ²⁾
290. Gert Uwe Wollesen.....	2	Åbenrå.....	19.10.37	1.9.73	13	1.9.68	1.11.65
291. Jørgen Iversen.....	2	Haderslev.....	9.11.37	1.9.73	13	1.9.68	1.11.65
292. Hans Peter Brodersen.....	2	Åbenrå.....	9.2.38	1.9.73	13	1.9.68	1.11.65
293. Arne Madsen Børsballe.....	2	Gram.....	14.4.38	1.9.73	13	1.9.68	1.11.65
294. Knud-Erik Mølgaard.....	2	Tønder.....	22.5.40	1.9.73	13	1.9.68	1.11.65
295. Henning Sørensen.....	1	Kbhavn.....	10.2.41	1.9.73	13	1.9.68	1.11.65
296. Ib Thuesen.....	3	Århus.....	20.9.37	1.9.73	13	1.9.68	1.12.65
297. Hans Viggo Harild.....	1	Kbhavn.....	25.8.41	1.9.73	13	1.9.68	1.4.66
298. Eilif Sand Olsson.....	1	Kbhavn.....	12.7.43	1.9.73	13	1.9.68	1.4.66
299. Willi Johannes Hans Ebling.....	3	Århus.....	13.7.41	1.9.73	13	1.9.68	1.9.66
300. Egon Mains.....	2	Fredericia.....	22.4.41	1.9.73	13	1.9.68	1.12.66
301. Bjarne Peter Thorvaldsen.....	1	Kbhavn.....	19.2.40	1.9.73	13	1.9.68	1.2.67
302. Ib Flemming Nemholt.....	r.ing.	Kbhavn.....	29.10.38	1.9.73	13	1.9.68	1.2.67
303. Jørgen Fisker Sørensen.....	r.ing.	Kastrup.....	5.2.40	1.9.73	14	1.4.69	1.5.67
304. Leo Iwan Zabinski.....	r.ing.	Kbhavn.....	26.5.40	1.9.73	13	1.4.69	1.1.68
305. Hans Christian Bjerre.....	2	Højen.....	6.8.39	1.9.73	14	1.6.71	1.11.68
306. Kai Leo Jespersen.....	r.ing.	Kastrup.....	21.6.36	1.9.73	14	1.4.71	1.4.70
307. Frede Anker Christensen.....	2	Sønderborg.....	21.4.39	1.12.73	13	1.4.69	1.11.67
308. Jørgen Klem-Jørgensen.....	1	Kbhavn.....	12.5.41	1.1.74	13	1.4.69	1.10.67
309. Niels Søren Dam Jensen.....	1	Kbhavn.....	19.6.45	1.2.24	13	1.4.71	1.8.68
310. Henry Nicolaisen.....	2	Åbenrå.....	2.5.40	1.6.74	13	1.4.69	1.11.67
311. Jørgen Knud Christensen.....	r.ing.	Kastrup.....	16.12.37	1.6.74	14	1.4.71	1.9.68 ³⁾
312. Kjeld Halvorsen.....	r.ing.	Kbhavn.....	2.12.47	1.7.74	13	1.4.74
313. Frede Rasmussen.....	3	Århus.....	29.5.36	1.9.74	13	1.4.69	1.6.67
314. Jens Stjerna Pedersen.....	3	Århus.....	29.10.39	1.9.74	13	1.4.69	1.7.67
315. Orla Lunding.....	r.ing.	Kalundborg.....	3.2.41	1.9.74	13	1.9.73	1.5.70

¹⁾ montør i 7. lkl. ²⁾ telegrafarbejder. ³⁾ telegrafarbejder 1.4.67.

Navn	Tjenestested		Født	I nuværende stilling	Lønramme	Mekaniker i 7. lkl.	Overmontør i 7. lkl. (overmontør)	Montør (montør I)	Montør II	Telegrafarbejder
	virks.	bopæl								
Linjemestre.										
6.	Magnus Carsten									
	Christian Engel ... 2	Haderslev ...	29.3.17	1.12.62 ¹	13		1.4.60	1.11.53	1.7.50	1.2.43
9.	Sofus Johannes Christian Schneidereit ... 2	Kolding ...	24.9.19	1.4.63 ²	13		1.4.57	1.6.52	1.2.48	1.3.44
16.	Aage Johannes Nielsen 2	Haderslev ...	6.7.23	1.4.65 ³	13		1.4.62 ⁴	1.8.55	1.4.51	1.4.46
17.	Peter Frost Nissen ... 2	Åbenrå ...	18.10.21	1.4.65 ⁵	13		1.4.60	1.4.58	1.2.48	1.11.45
18.	Anders Søndergaard Vestertoft ... 2	Sønderborg ...	18.1.23	1.4.65 ⁶	13		1.4.60	1.6.55	1.4.51	1.4.47
20.	Harry Marius Sørensen ... 3	Århus ...	29.7.19	1.6.66 ⁶	13		1.4.62 ⁷	1.7.54	1.4.51	1.11.47
21.	Hans Pustal ... 2	Åbenrå ...	6.7.24	1.10.67 ⁶	13	1.4.61 ⁸	1.11.56	1.4.54	1.12.49	
22.	Gunnar Orla Lydholm ... 3	Ålborg ...	29.10.23	1.6.68 ⁹	13		1.4.62 ⁷		1.4.54	1.12.49
23.	Andreas Ingvard Nielsen ... 2	Tønder ...	2.7.18	1.8.68 ¹	13		1.4.58 ¹⁰	1.4.55	1.4.51	1.8.46
24.	Marinius Christiansen 2	Åbenrå ...	7.10.25	1.1.70 ⁹	13	1.4.58 ¹⁰		1.12.57	1.4.55	1.11.50
25.	Peter Ottzen Nielsen 2	Gram ...	5.5.21	1.5.70 ⁵	13	1.4.62 ¹¹		1.2.56	1.4.52	1.5.48
26.	Niels Skaksen ... r.ing.	Skamlebæk ...	11.12.13	1.3.71 ⁹	13	1.4.62 ⁷		1.4.57	1.4.53	1.11.49
27.	Ib Alfred Hansen r.ing.	Kbhavn ...	12.4.29	1.9.71 ⁹	13	1.4.62 ⁷			1.4.56	1.9.52
28.	Jørgen Frederik Lorentzen ... 2	Åbenrå ...	17.8.25	1.9.71 ¹²	13	1.4.63 ⁷				1.2.57
29.	Hans Larsen ... 1	Stege ...	2.6.34	1.9.71 ¹³	13	1.4.63 ⁷				1.11.56
31.	Gert Andersen ... 1	Stege ...	11.4.28	1.6.73	13	1.4.63 ⁷	1.9.68			1.9.56
32.	Bent Nielsen ... 1	Kbhavn ...	12.6.39	1.7.73	13	1.9.68				1.10.66
33.	Christian Mohr ... 2	Sønderborg ...	23.4.26	1.5.74 ¹⁴	13	1.4.62 ⁷			1.9.55	1.9.51

Hovmester.

Ejner Friis Kromann ... kabel	Korsør ...	9.10.19	1.4.62 ¹⁶	16	1.4.55 ¹⁶	1.11.50
-------------------------------	------------	---------	----------------------	----	----------------------	---------

Kabelmestre.

2.	Christian Hansen kabel	Korsør ...	15.2.26	1.4.66 ⁶	13		1.4.61	1.7.55	1.4.51	1.3.47
4.	Hans Rikard Hilkjær ... kabel	Korsør ...	20.4.22	1.9.71 ⁶	13	1.4.62 ⁷	1.4.56	1.4.51	1.7.47	
5.	Aage Rasmussen ... kabel	Korsør ...	13.7.28	1.2.74	13	1.4.62 ⁷	1.4.65		1.4.57	1.6.53

Mekanikere (fr. 10 og 11).

401.	Christian Henning Hansen ... r.ing	Kastrup ...	11.6.25	1.4.61	11	1.8.58
404.	Erling Kildsgaard Sørensen ... 3	Århus ...	24.2.35	1.1.66	10	1.8.60 ¹⁷

¹⁾ overmontør i 10. lkl. 1.4.62. ²⁾ linjemester i 10. lkl. 1.4.62. ³⁾ overmontør i 10. lkl. 1.2.63. ⁴⁾ distriktsmontør 1.4.58. ⁵⁾ overmontør i 10. lkl. 1.4.63. ⁶⁾ overmontør i 10. lkl. 1.4.64. ⁷⁾ montør i 7. lkl. ⁸⁾ overmontør. ⁹⁾ overmontør i 10 lkl. 1.4.65. ¹⁰⁾ distriktsmontør. ¹¹⁾ overmontør i 7. lkl., distriktsmontør 1.4.58. ¹²⁾ overmontør i 10. lkl. 1.11.66. ¹³⁾ overmontør i 10. lkl. 1.1.68. ¹⁴⁾ overmontør i 10. lkl. 1.5.65. ¹⁵⁾ hovmester i 10.lkl. 1.4.58. ¹⁶⁾ hovmester. ¹⁷⁾ u.f.nr. 1.9.63-31.7.65.

Navn	Tjenestested		Født	I nu- værende stilling	Lønramme	Meka- niker i 7. kl.	Montør I	Montør II	Tele- grafar- bejder
	virks.	bopæl							
<i>(mekanikere i lr. 10 og 11.)</i>									
406. Jesper Halkjær	r.ing	Kbhavn	30.3.36	1.4.67	11	1.2.65			
410. Knud Erik Olsen	r.ing	Reersø	4.7.36	1.9.68	11	1.11.65			
417. John Harry Lind	værk	Kbhavn	23.8.41	1.9.68	10	1.11.65			
422. Ole Bent Olesen	r.ing	Reersø	30.7.39	1.9.68	11	1.5.66			
423. Jørgen Christensen	r.ing	Kbhavn	7.7.41	1.9.68	10	1.8.66			
424. Ole Steen Rasmussen	r.ing	Øverup	3.2.38	1.9.68	11	1.9.66			
426. Kjeld Bjørnholt Hansen	r.ing.	Lyngby	29.10.42	1.9.68	11	1.11.66			
428. Arne Vilmer Bech	r.ing	Kbhavn	4.3.40	1.9.68	11	1.1.67			
431. Kurt Madsen	tellab	Kbhavn	15.2.43	1.9.68	11	1.2.67			
433. Henning Veyne Glifford Mortensen	1	Kastrup	19.4.42	1.9.68	10	1.2.67			
434. Bernt Arne Hald	r.ing.	Kastrup	18.1.43	1.9.68	11	1.2.67			
435. Knud Vilhelm Jørgensen	1	Kbhavn	9.6.40	1.9.68	10	1.3.67			
436. Henning Lindborg Madsen	1	Stege	14.6.42	1.9.68	10	1.3.67			
437. Leon Elo Jørgensen	2	Åbenrå	17.9.43	1.9.68	10	1.3.67			
438. Arne Schmidt	2	Rangstrup	17.12.39	1.9.68	11	1.7.67			
439. Bent Christiansen	r.ing	Kbhavn	7.12.36	1.3.69	11	1.2.68			
440. Per Knudsen	r.ing	Lyngby	7.2.40	1.4.69	10	1.5.67			
443. Arne Ellemose Sørensen	3	Århus	7.10.37	1.4.69	10	1.7.67			
444. Erik Jørgen Jensen	3	Århus	10.1.38	1.4.69	10	1.7.67			
446. Karl Erik Hoy	2	Åbenrå	26.9.42	1.4.69	11	1.8.67			
447. Jens Palle Aaskoven	3	Ålborg	30.8.38	1.4.69	10	1.9.67			
448. Kai Flemming Bertelsen	3	Ålborg	11.4.41	1.4.69	10	1.10.67			
450. Erik Lauge Pedersen	1	Kbhavn	9.10.42	1.4.69	10	1.11.67			
451. Preben Stein	2	Åbenrå	6.9.38	1.4.69	10	1.11.67			
452. Nils Tage Wyke	2	Fredericia	10.9.38	1.4.69	10	1.11.67			
455. Christian Holger Bruhn	2	Haderslev	7.5.40	1.4.69	10	1.11.67			
456. Christian Sloth Svensson	2	Haderslev	1.8.40	1.4.69	10	1.11.67			
457. Christian Baggergaard Petersen 2		Gram	5.11.40	1.4.69	10	1.11.67			
458. Loren Christian Jensen	2	Åbenrå	26.8.41	1.4.69	10	1.11.67			
459. Jørn Paulsen	2	Åbenrå	30.11.41	1.4.69	10	1.11.67			
460. Ole Petersen	2	Åbenrå	6.9.42	1.4.69	10	1.11.67			
461. Erik Ove Frits Lybecker	1	Kbhavn	17.11.41	1.4.69	10	1.1.68			
463. Erik Børge Hansen	r.ing	Herstedvester	24.6.43	1.4.69	10	1.3.68			
464. Lars Preben Præst	2	Esbjerg	30.4.44	1.4.69	11	1.4.68			
465. Erik Roman Molsing	1	Kbhavn	1.5.46	1.4.69	10	1.4.68			
466. Freddie Halskov Jørgensen	r.ing.	Kbhavn	28.11.38	1.5.69	11	1.5.68			
468. Ove Vester	værk	Kbhavn	31.10.43	1.3.70	10	1.3.69			
468a. Per Wiggo Astrup	2	Haderslev	25.12.39	1.4.69 ¹⁾	10	1.11.67			
469. Jørgen Malling	1	Kbhavn	1.4.45	1.9.70	11	1.11.68			
470. Orla Pedersen	3	Århus	4.11.39	1.11.70	10	1.6.68			
472. Niels Erik Pedersen	1	Kbhavn	15.11.45	1.3.71	10	1.2.70			
473. Finn Brynaa	r.ing.	Esbjerg	29.11.41	1.4.71	11	1.12.69			
474. Erling Marcher	1	Rønne	2.5.40	1.4.71	11	1.3.70			
475. Arno Ricard Madsen	2	Åbenrå	23.4.20	1.4.71	10	1.4.58	1.11.48		
476. Kurt Ib Larsen	1	Kbhavn	7.12.45	1.4.71	10	1.6.68			
477. Hans Christian Wittrock Jespersen	r.ing.	Skamlebak	13.4.40	1.4.71	10	1.6.68			
478. Ove Anders Bendixen	3	Århus	1.6.41	1.4.71	10	1.7.68			
479. Svend Bundgaard Sørensen	3	Århus	2.4.43	1.4.71	10	1.6.69			
480. Axel Jensen	3	Århus	12.4.44	1.4.71	11	1.7.68			

¹⁾ tjf.u.l. 1.7.71-30.6.72.

Navn	Tjenestested		Født	I nu- værende stilling	Lønramme	Meka- niker i 7. lkl.	Montør I	Montør II	Tele- grafar- bejder
	virks.	bopæl							
<i>(mekanikere i lr. 10 og 11.)</i>									
484. Per Kilsgaard Sørensen	3	Århus	2.1.39	1.4.71	10	1.10.68			
485. Gregers Horn-Jensen	1	Kbhavn	26.4.43	1.4.71	11	1.11.68			
486. Thorkild Walther Jørgensen	1	Kbhavn	21.7.43	1.4.71	10	1.11.68			
488. Jan Aakjær Nielsen	1	Kbhavn	30.6.40	1.4.71	10	1.12.68			
489. Ingolf Sigesmund Nielsen	2	Sønderborg	14.9.43	1.4.71	10	1.12.68			
490. Leif Kristensen	1	Kbhavn	29.9.40	1.4.71	10	1.1.69			
491. Preben Jensen	r.ing.	Skamlebæk	2.5.43	1.4.71	10	1.1.69			
492. Frank Müller Christensen	1	Kbhavn	18.4.43	1.4.71	10	1.2.69			
493. Bernt Peter Christensen	r.ing.	Reersø	12.11.38	1.4.71	10	1.2.69			
494. Kjeld Pedersen	r.ing.	Reersø	1.1.43	1.4.71	10	1.2.69			
495. Jes Christian Petersen	2	Åbenrå	15.9.43	1.4.71	11	1.2.69			
496. Poul Christensen	1	Kbhavn	23.7.40	1.4.71	10	1.4.69			
497. Frank Herman Petersen	3	Århus	23.12.42	1.4.71	11	1.6.69			
498. Ulrik Stejner Vingborg	3	Ålborg	7.12.38	1.4.71	10	1.7.69			
499. Thorkild Georg Fuglsang	3	Ålborg	28.10.41	1.4.71	10	1.7.69			
500. Gunner Peter Thomsen	3	Ålborg	1.2.42	1.4.71	11	1.7.69			
501. Preben Bonderup	3	Ålborg	6.12.42	1.4.71	11	1.7.69			
502. Kai Gammelgaard	3	Århus	16.1.43	1.4.71	10	1.7.69			
503. Bjarne Andersen	3	Ålborg	28.8.43	1.4.71	10	1.7.69			
504. Kasper Kurt Kasper	1	Stege	10.4.40	1.4.71	10	1.10.69			
505. Sven Christensen	1	Kbhavn	13.12.44	1.4.71	10	1.10.69			
507. Harris Jensen	r.ing.	Kastrup	17.6.36	1.4.71	11				
509. Preben Donbæk	1	Kbhavn	6.9.40	1.10.71	10	1.4.70			
510. Freddy Bjørn Pedersen	1	Kbhavn	30.8.44	1.3.72	10	1.11.69			
511. Hans Paulsen Jacobsen	2	Haderslev	28.3.25	1.4.72	10				
512. Kurt Renner	2	Sønderborg	6.10.38	1.4.72	10				
513. Karl Martin Jensen	2	Åbenrå	24.4.29	1.4.72	10				
514. Regnar Nielsen	2	Esbjerg	23.5.36	1.4.72	10				
515. Per Boholdt Larsen	2	Højten	13.3.44	1.4.72	11				
516. Johannes Andresen Bjerrum	2	Åbenrå	9.12.42	1.4.72	10				
517. Kaj Egon Petersen	2	Åbenrå	22.10.45	1.4.72	10				
518. Ove Hermand Folkersen	1	Kbhavn	3.2.29	1.4.72	10				
519. Ole Haugaard Jensen	3	Århus	11.12.43	1.6.72	11	1.11.69			
520. Henning Andreas Lydeking	2	Esbjerg	6.5.45	1.6.72	10	1.6.70			
521. Knud Jørgensen	3	Ålborg	10.11.40	1.6.72	10	1.9.70			
522. Preben Mørch	r.ing.	Esbjerg	5.10.43	1.8.72	11	1.10.70			
523. Per Wismann	værk	Kbhavn	11.7.43	1.12.72	10	1.9.71			
524. Per Winding Christensen	r.ing.	Lindholm	25.2.44	1.4.73	11	1.6.70			
525. Helge Arne Olsen	1	Kbhavn	18.12.24	1.9.73	10	1.4.63 ¹			1.10.53
526. Frede Peter Larsen	værk	Kbhavn	13.4.27	1.9.73	10	1.4.64 ²			1.2.61 ³
527. Tage Aage Kristian Falkvist	1	Kbhavn	16.5.25	1.9.73	10	1.11.65 ¹			1.1.63 ⁴
528. Niels Christian Mortensen	1	Kbhavn	26.4.41	1.9.73	10	1.1.70			
529. Torben Kruse Nielsen	værk	Kbhavn	14.11.46	1.9.73	10	1.1.70			
531. Ole Slott Hansen	r.ing.	Skamlebæk	7.7.40	1.9.73	10	1.7.70			
532. Hans Christian Niedhardt	2	Åbenrå	16.7.42	1.9.73	10	1.8.70			
533. Flemming Petersen	2	Tønder	31.1.45	1.9.73	10	1.12.70			
534. Wilhelm Halm	1	Kbhavn	28.2.44	1.9.73	10	1.1.71			
535. Ole Axboe Lindstrøm	1	Kbhavn	19.3.47	1.9.73	10	1.1.71			
536. John Tengstedt	3	Ålborg	2.10.46	1.9.73	10	1.1.71			
537. Christian Madsen	2	Haderslev	4.9.39	1.9.73	10	1.4.71			
538. Hans Kristian Bugslag	2	Åbenrå	12.7.40	1.9.73	10	1.4.71			

¹⁾ montør i 7. lkl. ²⁾ postbud 1.6.51. ³⁾ montør i 3. lkl., montør i 7. lkl. 1.4.65. ⁴⁾ overchauffør 1.8.56, postbud 1.1.50.

Navn	Tjenestested		Født	I nuværende stilling	Lønramme	Mekaniker i 7. lkl.	Montør I	Montør II	Telegrafarbejder
	virks.	bopæl							
<i>(mekanikere i lr. 10 og 11.)</i>									
539. Kay Severinsen.....	2	Tønder.....	8.4.44	1.9.73	10	1.4.71			
540. Knud Nicolaisen Tarp.....	2	Haderslev ..	4.3.45	1.9.73	10	1.4.71			
541. Egon Jensen.....	2	Sønderborg	20.6.45	1.9.73	10	1.4.71			
542. Poul Christian Holm Størner....	2	Tønder.....	16.9.45	1.9.73	10	1.4.71			
543. Allan Erik Mathiesen.....	r.ing.	Kastrup....	6.6.46	1.9.73	11	1.4.71			
544. Delmar Fryd.....	r.ing.	Kbhavn....	16.3.47	1.9.73	10	1.5.72			
545. Kay Martins.....	værk	Kbhavn....	19.6.43	1.9.73	10	1.3.73			
546. Sven Børge Hansen.....	r.ing.	Esbjerg....	19.4.30	1.12.73	11			
547. Torben Henningsen.....	1	Kastrup....	28.12.46	1.5.74	10	1.12.71			
548. Ole Jørgen Rasmussen.....	1	Kbhavn....	30.4.43	1.6.74	10	1.5.71			
549. Helge Hansen.....	2	Åbenrå.....	31.5.44	1.6.74	10	1.6.71			
550. Knud Gudmand Fredmark.....	3	Århus.....	16.12.41	1.6.74	10	1.7.71			
551. John Wolf.....	værk	Kbhavn....	18.6.46	1.6.74	10	1.7.71			
552. Poul Erik Jensen.....	r.ing.	Lindholm ..	30.11.38	1.6.74	10	1.7.71			
553. Henry Callesen.....	2	Åbenrå.....	1.10.43	1.6.74	10	1.7.71			
554. Leif Christensen.....	r.ing.	Lindholm ..	24.12.44	1.6.74	10	1.7.71			
555. Gunnar Jepsen.....	2	Åbenrå.....	24.7.44	1.6.74	10	1.8.71			
556. Ole Michael Rossen.....	1	Kbhavn....	13.1.46	1.6.74	10	1.8.71			
557. Torgny Gustaf Christian Jönsen.....	værk	Kbhavn....	14.3.45	1.6.74	10	1.11.71			
558. Kjeld Arendahl Andreasen.....	1	Kbhavn....	24.5.40	1.6.74	10	1.11.71			
559. Kaj Frederiksen.....	2	Åbenrå.....	5.6.42	1.7.74	10	1.7.72			
560. Gunnlaugur Trap.....	r.ing.	Kastrup....	31.7.45	1.7.74	11	1.3.73			

Overmontører (lr. 10).

18. Niels Hansen.....	2	Åbenrå.....	13.11.19	1.4.65	10	1.4.62 ¹	1.4.56	1.4.53	1.11.49
19. Johannes Ingvar Hansen.....	1	Kbhavn....	24.5.13	1.4.65	10	1.4.62 ¹	1.4.57	1.4.52	1.12.47
20. Jens Kristen Egeberg.....	3	Århus.....	3.7.30	1.4.65	10	1.4.62 ¹	1.4.57	1.10.52
23. Heinrich Peter Gregersen.....	2	Tønder.....	11.7.29	1.4.66	10	1.4.61 ²	1.6.55	1.1.51
34. Otto Kjær.....	3	Århus.....	19.5.28	1.4.66	10	1.4.62 ¹	1.6.54
35. Svend Aage Petersen.....	2	Sønderborg.	5.3.29	1.4.66	10	1.4.62 ¹	1.6.54
36. Gustav Jonsson.....	2	Sønderborg.	2.9.30	1.4.66	10	1.9.62 ¹	1.6.54
37. Henry Oskar Schöffner.....	2	Haderslev ..	27.1.27	1.4.66	10	1.4.63 ¹	1.7.54
39. Christian Kyd Hansen.....	2	Sønderborg.	17.9.29	1.1.68	10	1.4.63 ¹	1.6.54
41. Detlef Martin Petersen.....	2	Åbenrå.....	1.4.16	1.9.68	10	1.4.62 ¹	1.4.57	1.4.51	1.11.47
42. Søren Nielsen.....	2	Tønder.....	3.5.28	1.9.68	10	1.4.63 ¹	1.6.54
43. Alfred Tranberg Hansen.....	2	Gram.....	16.10.27	1.9.68	10	1.9.63 ³	1.5.55
44. Werner Jessen Lausten.....	2	Haderslev ..	19.4.35	1.9.68	10	1.9.63 ³	1.11.57
46. Gerner Valdemar Alfredsen.....	1	Stege.....	21.5.29	1.9.68	10	1.4.63 ¹	1.9.56
47. Erik Christensen.....	r.ing.	Kbhavn....	26.2.28	1.9.68	10	1.4.63 ¹	1.3.57
48. Tage Thyssert Christensen.....	2	Tønder.....	29.7.33	1.9.68	10	1.4.63 ¹	1.8.57
49. Erling Nielsen.....	r.ing.	Kbhavn....	11.8.32	1.9.68	10	1.4.63 ¹	1.12.57
50. Gunnar Andersen Dicksen.....	2	Haderslev ..	21.6.35	1.9.68	10	1.4.64 ¹	1.4.59
51. Christian Albertin Petersen.....	3	Ålborg.....	3.2.31	1.9.68	10	1.4.64 ¹	1.6.60
52. Johan Christian Meier.....	2	Åbenrå.....	13.7.33	1.9.68	10	1.4.64 ¹	1.6.60
53. Hans Albert Steentoft.....	2	Sønderborg.	7.7.36	1.9.68	10	1.4.64 ¹	1.6.60
54. Holger Westergaard.....	2	Tønder.....	28.5.35	1.9.68	10	1.4.64 ¹	1.1.61
56. Kaj Venzel Nielsen.....	2	Gram.....	28.1.36	1.4.69	10	1.4.64 ¹	1.1.61
57. Martin Hansen.....	kabel	Korsør.....	27.4.39	1.6.69	10	1.4.66 ¹	1.3.64
58. Niels Geertsen.....	2	Åbenrå.....	21.5.39	1.2.70	10	1.9.68 ¹	1.1.66
60. Hans Schmidt.....	2	Haderslev ..	22.1.38	1.5.70	10	1.4.67 ¹	1.1.65

¹⁾ montør i 7 lkl. ²⁾ overmontør. ³⁾ distriktsmontør, montør i 7. lkl. 1.4.63.

Navn	Tjenestested		Født	I nuværende stilling	Lønramme	Mekaniker i 7. lkl.	Montør I	Montør II	Telegrafarbejder
	virks.	bopæl							
<i>(overmontører (lr. 10)).</i>									
61. Erik Finn Mousing	3	Århus	11.5.40	1.5.70	10	1.9.68 ¹			1.6.66
62. Kaj Peter Nielsen	2	Tønder	29.12.37	1.10.70	10	1.4.65 ¹			1.11.62
63. Svend Tage Jensen	r.ing.	Kbhavn	31.12.40	1.6.71	10	1.4.69 ¹			1.4.68
64. Robert Jessen Nielsen	2	Sønderborg	30.7.39	1.9.71	10	1.4.65 ¹			1.11.62
65. Fritz Helmuth Rasmussen	1	Stege	18.9.40	1.9.71	10	1.4.66 ¹			1.9.64
66. Egon Henrik Stork	2	Tønder	16.2.40	1.9.71	10	1.4.66 ¹			1.11.64
67. Hans Sig.	2	Kolding	20.8.37	1.9.71	10	1.4.67 ¹			1.1.65
68. Erik Agerholin Thomsen	2	Haderslev	5.5.40	1.9.71	10	1.4.67 ¹			1.1.65
69. Eduard Appel	2	Åbenrå	20.4.40	1.9.71	10	1.4.67 ¹			1.9.65
71. Jørgen Frederik Schøtt	2	Haderslev	9.9.38	1.9.71	10	1.4.67 ²			1.1.65
72. Ingolf Gordon Bjørn Petersen	3	Århus	25.10.40	1.11.71	10	1.9.68 ¹			1.6.66
73. Baldur Hermann Dethlefsen	2	Åbenrå	8.10.41	1.6.72	10	1.9.68 ¹			1.1.66
74. Svend Aage Ipsen	2	Gram	8.7.44	1.9.72	10	1.4.69 ¹			1.1.68
75. Bent von Qualen	2	Sønderborg	21.11.38	1.9.73	10	1.4.67 ¹			1.3.65
76. Kurt Jakobsen	kabel	Korsør	8.5.37	1.9.73	10	1.4.67 ¹			1.11.65
77. Bjørn Helmuth Sandholt	1	Kbhavn	4.2.41	1.11.73	10	1.4.69 ¹			1.10.67
78. Erik Gynther Weitling	2	Sønderborg	27.9.39	1.2.74	10	1.9.68 ¹			1.1.66
79. Kjeld Paulsen	kabel	Korsør	21.7.42	1.3.74	10	1.3.71 ¹			1.1.69
80. Kenny Jensen Rudbeck Wolff	2	Sønderborg	23.11.42	1.6.74	10	1.11.70 ¹			1.4.70
Distriktsmontører (lr. 10).									
1. Hans Christian Bock	2	Åbenrå	24.8.21	1.4.64	10	1.4.58 ³	1.7.52	1.2.48	1.9.45
2. Jens Salomon Knudsen Jensen	2	Padborg	19.1.21	1.4.64	10	1.4.58 ³	1.4.53	1.2.48	1.5.46
3. Ernst Viktor Jensen	1	Stege	21.9.23	1.4.64	10	1.4.59 ³	1.4.54	1.7.50
4. Herbert Christian Bossen	2	Gram	3.7.24	1.4.65	10	1.4.58 ³	1.12.54	1.9.49	1.3.48
5. Truels Elias Andersen	2	Åbenrå	20.7.24	1.4.65	10	1.6.62 ⁴	1.4.56	1.1.52
6. Dycke Andresen Hoff	2	Åbenrå	2.5.28	1.4.66	10	1.6.62 ⁵	1.6.54
7. Peter Bossen	2	Tønder	30.8.27	1.4.66	10	1.11.62 ³	1.6.54
8. Christian Peter Frost	2	Sønderborg	15.1.26	1.4.66	10	1.6.63 ⁶	1.7.55	1.9.51
10. Anton Sofus Boesen	2	Sønderborg	17.8.30	1.9.68	10	1.4.66 ⁷	1.6.54
11. Ejnar Thomas Nissen	2	Sønderborg	8.2.25	1.9.68	10	1.11.66 ⁷	1.6.54
12. Mathias Hansen Westergaard	2	Skærbæk	1.6.29	1.9.68	10	1.2.65 ⁷	1.7.56
13. Albert Ferdinand Sørensen	2	Løgumkloster	3.3.30	1.9.68	10	1.3.65 ⁷	1.4.57
14. Jørgen Kristensen	2	Gram	22.12.31	1.9.68	10	1.4.63 ¹	1.4.57
15. Jes Christian Detlefsen	2	Haderslev	4.1.43	1.9.71	10	1.10.68 ⁸	1.8.67
16. Anders Schmidt	2	Haderslev	22.1.38	1.9.71	10	1.12.68 ⁹	1.1.65
Mekanikere (lr. 7, 8 og 9).									
703. Birger Køfer	r.ing.	Reersø	10.4.42	1.11.69	8				
705. Henning Stausholm Christiansen	r.ing.	Kbhavn	15.3.44	1.12.69	7				
709. Frede Johannes Gudmandsen	r.ing.	Kbhavn	18.1.43	1.5.70	9				
713. Jørn Andersen	1	Kbhavn	16.2.46	1.7.70	7				
715. Steen Poulsen	r.ing.	Øverup	29.9.44	1.8.70	9				
716. Niels Stig Jørgensen	r.ing.	Øverup	17.12.44	1.9.70	9				
718a. Jørn Buur Thuesen	r.ing.	Kbhavn	12.5.43	1.11.69 ¹⁰	9				
723a. Mogens Munk Vejborg	r.ing.	Kbhavn	7.4.44	1.6.73 ¹¹	9				
725. Preben Østermann	r.ing.	Skærbæk	20.2.40	1.4.71	7				

¹⁾ montør i 7. lkl. ²⁾ montør i 7. lkl., tjf.u.l. 1.5.-31.8.70. ³⁾ distriktsmontør. ⁴⁾ distriktsmontør, overmontør 1.4.61. ⁵⁾ distriktsmontør, montør i 7. lkl. 1.9.62-30.4.65. ⁶⁾ distriktsmontør, montør i 7. lkl. 1.4.62. ⁷⁾ distriktsmontør, montør i 7. lkl. 1.4.63. ⁸⁾ distriktsmontør. ⁹⁾ distriktsmontør, montør i 7. lkl. 1.4.67. ¹⁰⁾ tjf.u.l. 1.12.70-30.11.71. ¹¹⁾ postbud 1.3.72.

Navn	Tjenestested		Født	I nu- værende stilling	Lønramme	Meka- niker i 7. lkl.	Montør I	Montør II	Tele- grafar- bejder
	virks.	bopæl							
<i>(mekanikere i lr. 7, 8 og 9).</i>									
741. Bjarne Frolund Petersen . . . r.ing.		Kastrup . . .	15.7.45	1.7.71	9				
745. Kent Christian Jensen 2		Højen	10.9.44	1.9.71	9				
747. Keld Clausen 2		Odense	29.10.44	1.9.71	7				
748. Eigil Gram 1		Kbhavn	17.4.45	1.11.71	9				
751. Svend Erik Larsen 1		Kbhavn	7.7.43	1.11.71	7				
752. John Weygaard 1		Kbhavn	3.3.45	1.11.71	7				
753. Leif Kristensen 3		Århus	20.12.42	1.12.71	7				
755. Jørgen Jacobsen 3		Århus	3.2.43	1.12.71	7				
756. Bent Secher Sørensen 3		Århus	17.1.39	1.1.72	7				
757. Kaj Werner Mikkelsen 3		Århus	20.5.43	1.1.72	7				
758. Torben Hillertz Hansen 1		Kbhavn	22.6.46	1.2.72	9				
759. Henning Buchholt Jepsen 2		Kolding	7.11.39	1.2.72	7				
760. Henning Laurids Svendsen 2		Kolding	11.4.45	1.2.72	7				
761. Ole Kjær Petersen 2		Kolding	27.10.45	1.2.72	7				
762. Søren Elgaard Pedersen 3		Århus	15.3.44	1.3.72	7				
763. Jørgen Meyer Kjergaard 1		Kbhavn	11.3.43	1.4.72	7				
764a. Mogens Helweg Andersen . r.ing.		Kbhavn	10.1.45	1.4.72	9				
764b. Frank Birch Jensen tellab		Kbhavn	15.4.45	1.4.72	9				
764c. Bjarne Olsson tellab		Kbhavn	12.3.44	1.4.72	9				
765. Matti Salmisuo r.ing.		Øverup	29.3.38	1.5.72	9				
766. Kaj Stenberg Rasmussen 3		Århus	16.10.44	1.5.72	7				
767. Herbert Gynther Berndt 2		Rangstrup	30.1.46	1.5.72	9				
769. Per Johansen værk		Kbhavn	11.3.44	1.7.72	7				
770. Svend Hillerup Hansen r.ing.		Kbhavn	13.7.41	1.7.72	9				
772. Jørgen Thorvald Schmiedeke 2		Haderslev	5.2.44	1.7.72	7				
773. Jan Blidorf 1		Kbhavn	16.3.47	1.8.72	7				
774. Bjarne Malmose Nielsen 2		Odense	29.7.44	1.8.72	7				
775. Dennis Nielsen 2		Fredericia	20.6.45	1.8.72	7				
776. Jørgen Nielsen 1		Kbhavn	8.1.46	1.8.72	7				
777. John Hovgaard Hansen 3		Århus	5.5.48	1.9.72	7				
780. Steen Friestrup Kristensen 3		Ålborg	19.3.46	1.9.72	7				
781. Orla Eriksen Ahn 2		Kolding	7.3.36	1.10.72	7				
782. Benny Truelsen Hansen 1		Kbhavn	6.2.43	1.10.72	9				
783. Terkel Karstoft r.ing.		Skamlebæk	3.6.43	1.10.72	7				
784. Erling Isaksen 2		Kolding	19.6.45	1.10.72	7				
786. Finn Poulsen 3		Ålborg	23.1.44	1.12.72	7				
787. Preben Poulsen 1		Kbhavn	3.2.44	1.12.72	7				
788. Ivan Fuglsang Jacobsen 3		Århus	18.3.46	1.12.72	7				
789. Mogens Helverskov værk		Kbhavn	29.12.42	1.12.72	7				
790. Ole Bent Hansen 1		Kbhavn	9.10.43	1.1.73	7				
791. Ejner Jensen 2		Esbjerg	19.12.48	1.1.73	7				
792. Harly Dybbro 1		Slagelse	21.8.45	1.2.73	8				
793. Poul Mandrup Møller kabel		Korsør	17.4.46	1.2.73	9				
794. René Ploug Kristensen 1		Kbhavn	22.12.42	1.3.73	7				
795. Erik Aaen 3		Ålborg	25.11.44	1.3.73	7				
798. Steen Rostgaard 1		Slagelse	18.5.46	1.3.73	8				
799. Jørgen Knud Bech 1		Kbhavn	9.7.46	1.3.73	7				
800. Søren Wulff 1		Kbhavn	29.9.46	1.3.73	7				
801. Willy Tang Pedersen 3		Århus	15.11.47	1.3.73	7				
802. Jørn Christian Skov 2		Åbenrå	25.3.44	1.4.73	7				
803. Helge Steen Jakobsen r.ing.		Lyngby	17.8.45	1.4.73	7				
804. Klavs Markvard Pedersen 1		Kbhavn	6.11.45	1.5.73	7				
805. Per Olsen 1		Kbhavn	15.3.46	1.5.73	7				
806. Arne Vagn Brage Christiansen . 2		Fredericia	16.2.48	1.6.73	7				

Navn	Tjenestested		Født	I nu- værende stilling	Lønramme	Meka- niker i 7. lkl.	Montør I	Montør II	Tele- grafar- bejder
	virks.	bopæl							
<i>(mekanikere i lr. 7, 8 og 9).</i>									
807. Karl Flemming Hansen	r.ing.	Gladsakse	4.8.46	1.6.73	9				
808. Kaj Petersen	2	Åbenrå	13.2.44	1.7.73	7				
809. Carsten Dion Jørgensen	2	Odense	7.8.48	1.7.73	7				
810. Ole Kristian Andersen	2	Åbenrå	18.4.45	1.7.73	7				
811. Per Kristian Nørgaard Smith	2	Odense	23.7.48	1.7.73	7				
812. Hans Henrik Aaskoven	3	Ålborg	1.11.48	1.8.73	7				
813. Nils Gert Sandager	3	Ålborg	5.3.48	1.8.73	7				
814. Jørgen Junker Jacobsen	1	Kbhavn	27.6.46	1.8.73	7				
815. Bjarne Eigil Lyders Bahrs	1	Kbhavn	24.8.46	1.8.73	7				
816. Mogens Vang Christensen	3	Århus	19.11.43	1.9.73	7				
817. Christian Rosendal Hansen	3	Århus	3.4.47	1.9.73	7				
818. Peter Holm Christensen	r.ing.	Kbhavn	19.5.44	1.9.73	9				
819. Jørn Frederik Jonsson	1	Kbhavn	8.5.47	1.10.73	7				
820. Jørgen Grønlund Svendsen	2	Odense	27.8.42	1.10.73	7				
821. Ole Bengtsson	1	Kbhavn	12.7.42	1.11.73	7				
822. Kjeld Nim Samuel	r.ing.	Esbjerg	15.7.46	1.12.73	8				
823. Steen Christensen	2	Fredericia	18.10.47	1.12.73	7				
824. Niels-Jørgen Jensen Trælle	r.ing.	Reersø	1.2.46	1.1.74	8				
825. Ib Bennett-Therkildsen	r.ing.	Lindholm	10.6.46	1.1.74	9				
826. Per Eriksen	3	Århus	21.12.48	1.2.74	7				
827. Martin Christian Weisse	1	Kbhavn	9.6.45	1.2.74	7				
828. Kurt Jensen	1	Kbhavn	15.6.47	1.2.74	7				
829. Finn Rossen	1	Slagelse	23.3.43	1.2.74	8				
830. Thorkild Steen Mouritzen	3	Århus	15.6.47	1.4.74	7				
831. Dan Lykke	r.ing.	Kbhavn	10.10.47	1.4.74	9				
832. Finn Ottesen	1	Kbhavn	18.4.46	1.4.74	7				
834. Keld Hansen	r.ing.	Kbhavn	5.4.50	1.5.74	9				
835. Henning Nygaard	2	Kolding	16.3.48	1.6.74	7				
836. Søren Leth Jørgensen	3	Randers	18.8.34	1.6.74	7				
837. Mogens Nielsen	3	Ålborg	7.3.38	1.8.74	7				
838. Jens Jørn Jensen Bindsløv	r.ing.	Skagen	14.7.46	1.8.74	7				
839. Jens Michael Ludvig Schou Hansen	r.ing.	Kastrup	6.4.47	1.8.74	8				
840. Ove Bjørn Kolberg	kabel	Korsør	20.10.48	1.8.74	7				
841. Aage Jonassen	3	Århus	23.1.43	1.9.74	7				
841. Svend Aage Nielsen	2	Åbenrå	18.2.43	1.9.74	7				
843. Kjeld Esko Nielsen	3	Ålborg	2.8.50	1.9.74	7				
844. Lars Bo Thøgersen	r.ing.	Lyngby	23.5.51	1.9.74	7				
845. Henning Thomsen Riis	3	Århus	14.2.46	1.10.74	7				
846. Svend Sabro Sørensen	3	Århus	15.6.46	1.10.74	7				
847. Frank Søren Jensen	1	Kbhavn	26.6.47	1.10.74	7				
848. Jan Lyngby Jensen	1	Slagelse	26.9.48	1.10.74	8				
849. Freddie Elsgaard	værk	Kbhavn	24.9.44	1.10.74	7				
850. Ole Werup Olsen	r.ing.	Kbhavn	25.3.48	1.10.74	9				
851. Mogens Hechmann Madsen	1	Kbhavn	1.2.37	1.10.74	7				

Montører (lr. 7 og 8).

6.	Carl Frederik Volmer Albrechtsen	værk	Kbhavn	22.10.04	1.4.62	7	1.4.54	1.9.47	1.3.34
10.	Helmuth Egon Peder Pedersen	værk	Kbhavn	16.9.14	1.4.62	7	1.4.56	1.4.51	1.3.49
34.	Vilhelm Erik Jensen	værk	Kbhavn	20.10.11	1.4.63	7	1.4.54	1.5.49
35.	Kaj Jørgen Larsen	1	Kbhavn	2.1.25	1.4.63	8	1.9.53

Navn	Tjenestested		Født	I nu- værende stilling	Lønramme	Montør I	Montør II	Tele- graf- arbejder
	virks.	bopæl						
<i>(montører i lr. 7 og 8)</i>								
48. Jørgen Tranberg	1	Kbhavn	13.5.29	1.4.63	7			1.1.57
66. Leif Gösta Ulfkjær	1	Kbhavn	27.9.37	1.4.65	7			1.12.62
72. Villy Storgaard	værk	Kbhavn	29.2.40	1.4.67	7			1.5.61
87. Palle Juul	1	Kbhavn	13.7.40	1.9.68	7			1.6.66
89. Henning Kjær	3	Ålborg	11.7.42	1.9.68	8			1.6.66
90. Jørgen Bentsen	3	Århus	20.10.36	1.9.68	7			1.8.66
93. Leif Erich Hitzner	1	Kbhavn	23.3.42	1.9.68	7			1.10.66
94. Erling Orbesen	2	Kolding	13.5.41	1.9.68	8			1.1.67
95. Arne Iver Schmidt	2	Haderslev	8.1.42	1.9.68	8			1.1.67
96. Freddie Hugo Stähle	r.ing	Kastrup	31.1.41	1.9.68	7			1.2.67
97. John Martin Vestergaard	1	Kbhavn	29.6.45	1.4.69	8			1.10.67
100. John Schmidt Christensen	2	Åbenrå	5.7.43	1.4.69	8			1.1.68
103. Poul Christian Sange	2	Åbenrå	11.5.43	1.11.70	8			1.1.69
104. Helmut Sørensen	2	Haderslev	9.1.44	1.11.70	8			1.1.69
105. Frede Kirkegaard Mikkelsen	3	Århus	7.8.42	1.11.70	8			1.10.69
110. Karl Erik Thomsen	r.ing.	Kbhavn	1.6.42	1.9.71	8			1.9.68
111. Erik Jensen	1	Kbhavn	5.2.44	1.9.71	7			1.10.68
112. John Lomholdt Kjeldgaard	værk	Kbhavn	13.11.47	1.9.71	7			1.12.68
113. Niels Frederik Hattens	2	Sønderborg	18.2.40	1.9.71	8			1.1.69
114. Hendrik Thomsen	2	Åbenrå	2.7.41	1.9.71	8			1.1.69
115. Kristian Albæk	2	Åbenrå	16.6.44	1.9.71	7			1.1.69
116. Bertil Dauer	2	Kolding	21.3.46	1.9.71	8			1.1.69
118. Alex Marinus Eskildsen	r.ing.	Kbhavn	5.6.41	1.9.71	8			1.4.69
119. Uwe Voss	2	Åbenrå	28.8.41	1.9.71	7			1.5.69
120. Hans Peder Bendix Larsen	r.ing.	Kbhavn	24.2.45	1.9.71	8			1.10.70
121. Paul Ulrik Madsen	3	Århus	8.2.44	1.1.72	8			1.11.69
121a. Kaj Pedersen	1	Kbhavn	22.9.35	1.9.71 ¹⁾	7			1.4.70 ²⁾
122. Bent Ove Green	1	Kbhavn	3.6.42	1.4.72	8			1.6.70
123. Svend Aage Petersen	2	Åbenrå	16.12.41	1.7.72	8			1.6.70
124. Ole Bagerskov Eriksen	1	Kbhavn	4.1.40	1.9.72	8			1.7.70 ³⁾
125. Søren Andreas Bundesen	2	Tønder	18.6.19	1.11.72	8		1.7.50 ⁴⁾	1.7.44 ⁵⁾
126. Henning Hauervig Larsen	2	Gram	25.2.48	1.11.72	8			1.5.71
127. Jens Erik Balling Nielsen	2	Sønderborg	1.5.46	1.9.73	8			1.4.70
128. Hans Jørgen Koch	3	Århus	31.12.45	1.9.73	8			1.4.70
129. Holger Johannsen	2	Sønderborg	24.5.45	1.9.73	8			1.4.70
130. Gunnar Lykke Buchmann	r.ing.	Kbhavn	8.8.40	1.9.73	8			1.4.70
131. Ib Leif Jensen	2	Åbenrå	30.4.45	1.9.73	8			1.6.70
132. Bent Grønse Nielsen	1	Kbhavn	22.2.42	1.11.73	8			1.8.71
133. Svend Kurt Nilsson	1	Stege	27.6.44	1.2.74	8			1.8.71
134. Helge Alfred Jensen	værk	Kbhavn	19.1.25	1.3.74	7			
135. Chresten Matthiesen	2	Sønderborg	17.7.46	1.3.74	8			1.9.71
136. Knud Hansen Jæger	kabel	Korsør	21.6.45	1.5.74	8			1.11.72
137. Hans Jørgen Sylvester	2	Gram	9.10.44	1.7.74	8			1.8.71

Overkontorbetjente og kontorbetjente.

Niels Christian Sørensen	kabel	Kbhavn	8.7.27	1.9.73 ⁶⁾		1.9.57 ⁷⁾	1.5.51 ⁵⁾
Børge Victor Brønshøj	kabel	Kbhavn	7.8.17	1.2.53 ⁸⁾			1.2.48 ⁵⁾
Egon Larsen	kabel	Kbhavn	29.5.27			1.4.58 ⁹⁾	1.12.51 ⁵⁾
Ole Peter Larsen	1	Kbhavn	17.6.30	1.5.67 ⁸⁾			1.5.53 ⁵⁾

1) postbud 1.2.63, chauffør 1.6.66. 2) tjf.u.l. 1.2.–31.8.74. 3) postbud 1.3.62, kontorbud 1.9.67. 4) overpostbud. 5) postbud.
6) kontorpakmester, overkontorbetjent. 7) overpostbud II. 8) overpostbud, kontorbetjent. 9) overpostbud II, kontorbetjent.

Navn	Tjenestested		Født	I nu- værende stilling	Lønramme	Montør I	Montør II	Telegraf- arbejder
	virks.	bopæl						
<i>(overkontorbetjente og kontorbetjente)</i>								
Erik Christian Schrøder	r.ing.	Kbhavn	5.7.30	1.9.71 ¹				1.12.53 ²
Jørgen Bent Hansen	r.ing.	Kbhavn	7.8.37	1.1.71 ¹				1.12.59 ³
Ole Emig Jensen	r.ing.	Kbhavn	3.9.38	1.1.71 ¹				1.3.61 ³
Palle Erland Christensen	kabel	Kbhavn	12.2.40					1.11.64 ⁴
Mogens Schliebitz Nylander	r.ing.	Kbhavn	18.11.39					1.12.65 ⁴
Karl Aage Pedersen	r.ing.	Kbhavn	19.9.39					1.2.66 ⁴
Egon Holm Jensen	r.ing.	Kbhavn	17.4.40					1.3.68 ⁴
Keld Jørn Rolff Rasmussen	kabel	Kbhavn	28.12.39					1.11.68 ⁴
Overpostbude og postbude.								
Villi Lund	2	Åbenrå	24.11.24	1.4.64 ⁵				1.11.49 ³
Erik Svend Duus	1	Kbhavn	29.7.25	1.4.64 ⁵				1.9.50 ³
Paul Jensen Kaalby	3	Århus	31.7.39	1.7.69 ⁵				1.12.61 ³
Frede Christensen	3	Århus	12.11.43					1.8.67 ³
Svend Erik Laursen	2	Haderslev	18.6.43					1.11.68 ³
Johan Peter Rasmussen	2	Sønderborg	24.4.46					1.2.70 ³
Jens Christian Huusmann	3	Århus	29.3.44					1.8.72 ³

¹) overpostbud, kontorbetjent. ²) postbud, ude af post- og telegrafv. 1.4.–31.12.61. ³) postbud. ⁴) postbud, kontorbetjent.
⁵) overpostbud.

Navn	Tjenestested		Født	Tele- graf- arbejder	Lønramme
	virks.	bopæl			
Telegrafarbejdere.					
101. Bent Højlund-Nielsen	1	Kbhavn	25.3.31	1.11.72 ¹	5
102. Jens Vagn Jensen	kabel	Korsør	6.3.42	1.4.68	5
119. Karsten Paul Kristensen	kabel	Korsør	28.7.44	1.3.70	5
130. Erik Mathiesen	kabel	Korsør	28.4.48	1.3.71	5
131a. Willy Blond	2	Haderslev	14.5.32	1.4.59 ²	5
132. Mogens Jensen	3	Århus	6.3.48	1.6.71	5
134. Kjeld Birkegaard Kristensen	2	Tønder	21.5.43	1.8.71	5
135. Martin Siegfried Schrader	2	Haderslev	23.8.43	1.8.71	5
136. Harry Kjær Lorentzen	2	Åbenrå	21.1.44	1.8.71	5
139. Leif Nørgaard Jensen	2	Tønder	9.9.41	1.9.71	5
140. Carl Vilhelm Wessel	2	Åbenrå	1.5.42	1.9.71	5
141. Gerhard Jensen	2	Åbenrå	21.10.43	1.9.71	5
142. Knud Korneliussen	2	Åbenrå	16.11.43	1.9.71	5
143. Flemming Bernhardt	2	Åbenrå	27.8.44	1.9.71	5
144. Hans Ivan Wahler Christiansen	2	Haderslev	14.9.44	1.9.71	5
145. Edmund Jendre Fyhn	2	Kolding	14.2.45	1.9.71	5
148. Gynther Christiansen	2	Sønderborg	2.1.47	1.9.71	5
149. Olaf Markus Nielsen	2	Haderslev	11.5.47	1.9.71	5
150. Henry Robert Nielsen	2	Åbenrå	13.3.48	1.9.71	5
151. Niels Jensen Junker	2	Haderslev	31.3.48	1.9.71	5
152. Erling Gormsen	2	Haderslev	23.2.48	1.11.71	5
153. Jan Edvard Olsen	1	Kbhavn	13.2.44	1.3.72	5
154. Jan Verner Clausen	1	Kbhavn	14.11.45	1.3.72	5
154a. Hans Skoldager Kruuse	2	Åbenrå	27.2.22	1.4.72	5
155. Andreas Kristian Andersen	2	Tønder	1.12.22	1.4.72	5
156. Knud Raaby Pedersen	2	Tønder	28.12.23	1.4.72	5
157. Preben Gunnar Sørensen	1	Kbhavn	27.8.22	1.4.72	5
158. Aksel Rasmussen	2	Odense	3.11.22	1.4.72	5
159. Otto Lauridsen	2	Tønder	9.7.24	1.4.72	5
160. Viggo Mikkelsen	2	Åbenrå	4.3.27	1.4.72	5
160a. Frederik Hansen	2	Tønder	11.7.26	1.4.72	5
161. Andreas Franz Roost	2	Tønder	13.10.25	1.4.72	5
162. Hermann Christensen Brock	2	Sønderborg	12.4.25	1.4.72	5
163. Ewald Hermann Schmiedecke	2	Haderslev	10.1.22	1.4.72	5
164. Andreas Nielsen Uldal	2	Haderslev	25.6.23	1.4.72	5
164a. Rudolf Carl Gustav Langschwager	2	Åbenrå	27.8.28	1.4.72	5
165. Jens Fog	2	Gram	8.11.26	1.4.72	5
166. Christian Dall Nørgaard	2	Gram	2.5.28	1.4.72	5
167. Anton Ebsen	2	Åbenrå	28.9.26	1.4.72	5
168. Aksel Børge Hansen	2	Gram	7.4.28	1.4.72	5
169. Djörn Harder Pedersen	2	Odense	19.7.29	1.4.72	5
170. Svend Holger Mathiesen	2	Haderslev	25.12.32	1.4.72	5
171. Hans Nicolajsen	2	Sønderborg	8.3.25	1.4.72	5
172. Poul Christian Jensen	2	Kolding	27.2.33	1.4.72	5
173. Svend Erik Nielsen	1	Stege	2.12.23	1.4.72	5
174. Tadeus Popenda	2	Sønderborg	21.3.36	1.4.72	5
175. Verner Ohls	2	Åbenrå	16.8.36	1.4.72	5
176. Hans Rosenberg Hansen	2	Åbenrå	20.1.26	1.4.72	5
177. Holger Frederik Sørensen	2	Åbenrå	1.3.36	1.4.72	5
178. Bent Søren Andreasen	2	Fredericia	14.6.33	1.4.72	5

¹⁾ landpostbud 1.4.55, montør 3. lkl. 1.4.66, montør 7. lkl. 1.4.69. ²⁾ udc af post- og telegrafv. 1.1.61-30.6.72

Navn	Tjenestested		Født	Tele- graf- arbejder	Lønramme
	virks.	bopæl			
<i>(telegrafarbejdere)</i>					
179. Jul Larsen.....	2	Åbenrå.....	29.6.33	1.4.72	5
180. Werner Johannsen.....	2	Åbenrå.....	20.5.41	1.4.72	5
181. Kristian Christiansen.....	2	Åbenrå.....	24.11.37	1.4.72	5
182. Otto Fabricius.....	2	Haderslev...	30.6.26	1.4.72	5
182a. Villy Nielsen Bro.....	3	Skive.....	9.10.32	1.4.72	5
183. Robert Mogens Hansen.....	2	Esbjerg.....	11.12.33	1.4.72	5
183a. Henry Kristiansen.....	3	Mejrup.....	18.6.23	1.4.72	5
184. Hans Christian Hansen.....	2	Åbenrå.....	17.4.30	1.4.72	5
184a. Henning Peder Pedersen.....	3	Århus.....	1.12.21	1.4.72	5
184b. Kai Schmidt.....	2	Sønderborg..	23.6.38	1.4.72	5
184c. Willi Bech.....	3	Århus.....	14.6.21	1.4.72	5
185. Chresten Madsen Sørensen.....	2	Sønderborg..	14.12.28	1.4.72	5
186. Kaj Diderik Møldt.....	2	Odense.....	14.12.35	1.4.72	5
187. Erik Rerup.....	2	Sønderborg..	19.2.39	1.4.72	5
188. Aage Schwartz.....	2	Sønderborg..	5.1.35	1.4.72	5
188a. Jørgen Peter Andreasen.....	2	Gram.....	3.5.40	1.4.72	5
188b. Ole Marker.....	1	Rønne.....	8.7.40	1.4.72	5
188c. Tage Hansen.....	3	Århus.....	26.12.22	1.4.72	5
189. Christian Jensen Skov.....	2	Sønderborg..	5.9.32	1.4.72	5
190. Jens Christian Birk.....	2	Haderslev...	8.3.35	1.4.72	5
191. Hans Erik Magnus Gerkens.....	1	Kbhavn.....	5.8.34	1.4.72	5
192. Ralph Steffen Mikkelsen.....	3	Århus.....	24.11.46	1.6.72	5
192a. Niels Boye Eriksen.....	1	Kbhavn.....	8.11.46	1.10.72	5
194. Laurits Staun Bang.....	3	Ålborg.....	30.7.43	1.12.72	5
195. Peter Larsen.....	3	Århus.....	23.11.45	1.1.73	5
195a. Allan René Krøyer.....	1	Kbhavn.....	26.2.46	1.2.73 ¹⁾	5
196. Hans Jacobsen.....	2	Sønderborg..	11.5.43	1.6.73	5
197. Jørgen Ib Bakager.....	1	Kbhavn.....	31.5.43	1.6.73	5
198. Kurt Edvin Schøtt.....	2	Sønderborg..	6.11.43	1.6.73	5
199. Hans Madsen.....	2	Gram.....	18.1.44	1.6.73	5
200. Eigil Hansen.....	2	Tønder.....	16.4.44	1.6.73	5
201. Jes Lassen Jørgensen.....	2	Tønder.....	2.7.44	1.6.73	5
202. Kurt Petersen.....	2	Åbenrå.....	23.7.45	1.6.73	5
203. Svend Balle Andersen.....	2	Haderslev...	22.11.47	1.6.73	5
204. Helge Uldahl Erichsen.....	2	Haderslev...	29.5.48	1.6.73	5
205. Henry Andresen.....	2	Åbenrå.....	13.2.49	1.6.73	5
206. Poul Erik Jensen.....	2	Tønder.....	16.7.49	1.6.73	5
207. Niels Christian Nielsen.....	2	Åbenrå.....	13.8.50	1.6.73	5
208. Kaj Hansen.....	2	Haderslev...	1.3.52	1.6.73	5
210. Peter Friis Møller.....	2	Åbenrå.....	14.4.46	1.8.73	5
211. Jens Peter Lund Hansen.....	2	Åbenrå.....	6.9.48	1.9.73	5
212. Svend Erik Nissen.....	2	Åbenrå.....	7.6.47	1.9.73	5
213. Harro-Heinz Sørensen.....	2	Åbenrå.....	9.12.31	1.9.73	5
214. Kai Jørgensen.....	3	Ålborg.....	2.5.41	1.10.73 ²⁾	5
215. Niels Ebbe Jørgensen.....	1	Slagelse.....	27.5.44	1.10.73	5
216. Finn Balle.....	2	Haderslev...	30.7.50	1.3.74	5
217. Erling Witting.....	1	Kbhavn.....	10.1.47	1.9.74	5
217a. Niels Christian Møller.....	2	Fredericia...	2.11.43	1.9.74	5
217b. Bendt Lund-Nielsen.....	1	Stegge.....	20.8.37	1.10.74	5

¹⁾ postbud 1.11.69. ²⁾ postbud 1.4.65.

Tjenestefrihed uden løn.

Tjenestemænd	Sidste tjenestested	Født	Mekaniker i 12. lkl.	Mekaniker i 10. lkl.	Mekaniker i 7. lkl.	Montør I	Tjenestefri. u. løn
Frank Agner Sørensen.....r.ing.	Kbhavn.....	22.6.37	1.9.71 ¹	1.6.68 ²	1.10.73
Kim Greiff.....1	Kbhavn.....	2.12.49	1.9.72	1.1.74
Richard Jacobsen.....2	Haderslev.....	25.8.24	1.6.62 ³	1.4.54 ⁴	1.7.74
Henrik Marquertsen.....1	Kbhavn.....	15.4.44	1.1.71	1.12.68	1.8.74
Jørn Kristensen.....3	Karup J.....	23.7.41	1.4.71	1.12.68	1.9.74
Flemming Vagn Rasmussen.....1	Slagelse.....	28.3.48	1.9.72	1.10.74
Niels-Henrik Jensen.....2	Rangstrup...	3.10.45	1.10.72	1.10.74

¹) montør i lr. 8. ²) telegrafarbejder. ³) distriktsmontør. ⁴) telegrafarbejder 1.12.49, montør II.

III. Personalet ved Fanø—Esbjerg færgeri.

Tjenestemænd	Lønramme	Født	I nuværende stilling	Maskinmester i 18. lkl.	Maskinmester II	Maskinist	Overmatros	Matros
skibsfører Willy Carl Torgius.....	28 ¹	31.12.11	1.4.64 ²
skibsmaskinchef Hans Carl.....	26	25.11.21	1.7.69 ³	1.4.61	1.7.53	1.6.52

¹) ST 360. ²) skibsfører i 4. lkl. under vandbygningsvæsenet 1.6.56 (21. lkl. fra 1.4.58). ³) skibsmaskinmester i 21. lkl. 1.4.65.