



Dette værk er downloadet fra Danskernes Historie Online

Danskernes Historie Online er Danmarks største digitaliseringsprojekt af litteratur inden for emner som personalhistorie, lokalhistorie og slægtsforskning. Biblioteket hører under den almennyttige forening Danske Slægtsforskere. Vi bevarer vores fælles kulturarv, digitaliserer den og stiller den til rådighed for alle interesserede.

Støt Danskernes Historie Online - Bliv sponsor

Som sponsor i biblioteket opnår du en række fordele. Læs mere om fordele og sponsorat her: <https://slaegtsbibliotek.dk/sponsorat>

Ophavsret

Biblioteket indeholder værker både med og uden ophavsret. For værker, som er omfattet af ophavsret, må PDF-filen kun benyttes til personligt brug.

Links

Slægtsforskerens Bibliotek: <https://slaegtsbibliotek.dk>

Danske Slægtsforskere: <https://slaegt.dk>

FT 1787

FT 1801

FT 1834

**Mikrokort
katalog**

**MIKROKORT
AF
FOLKETÆLLINGER**

1787-1834

(1787 + 1801 + 1834)

*De tre tællinger har
fælles sogne-nøgle
men
hver sin registratur*

Mikrokort-registratur

LÆSESALEN
LANDSARKIVET FOR SJÆLLAND, LOLLAND-FALSTER OG BORNHOLM
KØBENHAVN

Mikrokortkatalog

Folketællingerne

1787 • 1801 • 1834

Rigsarkivet * Folketælling 1787 * Københavns Amt
Sokkelund Herred

Folketallet i *Rander* Sprog
i februar 1801, tilligemed Forklaring om enhver

Hæders Navne, mit Gaardenes og husenes Nummer, aa og Familiernes Antal.	Personernes fulde Navne i enhver Familie.	Hvad enhver famili
<i>Winkel Strædet N: 580 lit. C.</i>	<i>Søren Mouritzen Kiersten Nicolai Sophie Sørensdatter Anne Marie Sørensen Peder Staarum</i>	<i>logerende</i>
<i>N: 581</i>	<i>Ellen Starmindalle Kasimir Büffe Jakob Henriks Jacob Büffe</i>	<i>frue frue frue frue</i>
<i>N: 582 lit. C.</i>	<i>Lens Jensen</i>	<i>frue</i>

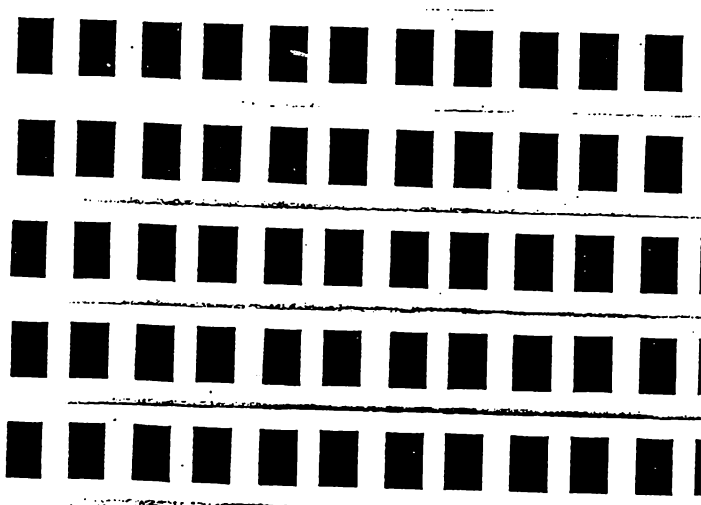

<i>44</i>	<i>42</i>	<i>Ludvig Büffe</i>
<i>5</i>	<i>1</i>	<i>frue</i>
<i>2</i>	<i>2</i>	<i>frue</i>
<i>43</i>	<i>2</i>	<i>frue</i>

Folketællingerne 1787 - 1801 - 1834

Statens Arkiver udvider med dette katalog den serie af mikrokortkataloger, der udarbejdes som en hjælp til bestilling af mikrokort af kirkebøger, folketællinger og andre arkivalier.

Ved mikrofilmningen og nummerering af mikrokortene er folketællingernes opstillingsrækkefølge i Rigsarkivets magasin fulgt, således at man først har taget hofetaten og militæretaterne, dernæst København, herefter købstæderne i alfabetisk rækkefølge og til sidst en amtsvis opstilling af herreder med tilhørende sogne. Folketællingerne er fra tidligere tid opstillet med begyndelsesbogstavet AA/Å stående først.

Kataloget, der rummer folketællingerne 1787, 1801 og 1834, består af fire afsnit, nemlig et for hver af de tre folketællinger samt et fælles sogneregister. I kataloget er rækkefølgen på nogle punkter ændret i forhold til ovennævnte magasinopstilling, idet stednavne, der har begyndelsesbogstavet AA/Å, er anbragt til sidst, ligesom sognene er ordnet alfabetisk under det herred, som de hører til.

En række sogne ændrer herredstilhørsforhold fra en folketælling til en anden. I registeret optræder disse sogne derfor med to herreder.

Under Ribe amt er sogne, hvor der er optalt personer hørende til den kongerigske del af sognet, opstillet i én alfabetisk rækkefølge uden hensyntagen til herred. Sognene hører i dag til Ribe og Sønderjyllands amter samt til Tyskland. *Sønderjylland øvrigt Rigsområdet*

Bestilling af mikrokort foretages ved at benytte nedenstående adresse. Det er også muligt at bestille via Internetadressen: www.sa.dk/lav/text/bestil3.htm

Statens Arkivers Filmningscenter
Landsarkivet for Nørrejylland
LI. Sct. Hans Gade 5
8800 Viborg

Telefon 86 62 17 88

Telefax 86 60 10 06

E-post SAF@sa.dk

FT 1787

FT 1801

FT 1834

Stedregister

*[Henviser til sidetal i de
tre mikrokort-kataloger]*

**MIKROKORT
AF
FOLKETÆLLINGER**

1787-1834

(1787 + 1801 + 1834)

Sogne-nøgle

**LÆSESALEN
LANDSARKIVET FOR SJÆLLAND, LOLLAND-FALSTER OG BORNHOLM
KØBENHAVN**

STEDREGISTER

Sogn	Herred	Amt	1787	1801	1834
Abild		Ribe		27	
Adslev	Hjelmslev	Skanderborg	32	32	30
Agedrup	Bjerger	Odense	16	16	15
Agerskov		Ribe		27	
Agersø	Vester Flakkebjerg	Sorø	35	35	33
Agger	Refs	Thisted	40	40	38
Aggersborg	Øster Han	Hjørring	9	9	7
Agri	Mols	Randers	23	23	22
Aidt	Houlbjerg	Viborg	44	45	43
Ajstrup	Kær	Ålborg	49	50	48
Albæk	Børglum/Dronning- lund	Hjørring	7	7	6
Albæk	Støvring	Randers	24	24	23
Albøge	Djurs Sønder	Randers	22	22	21
Allerslev	Bårse	Præstø	19	19	18
Allerslev	Volborg	København	13	13	12
Allerup	Åsum	Odense	19	19	17
Allese	Lunde	Odense	17	17	16
Allested	Sallinge	Svendborg	36	37	35
Allindemagle	Ringsted	Sorø	34	34	32
Alling	Gjern	Skanderborg	31	32	30
Allinge købstad		Bornholm	3	2	1
Almind	Brusk	Vejle	41	41	40
Almind	Lysgård	Viborg	45	45	43
Alrø	Hads	Århus	51	51	49
Als	Hindsted	Ålborg	48	49	47
Alslev	Fakse	Præstø	20	20	18
Alslev	Skast	Ribe	26	26	25
Alsted	Alsted	Sorø	33	33	32
Alsted	Morsø Nørre	Thisted	39	39	38
Alstrup	Gislum	Ålborg	48	48	46
Alstrup	Hvetbo	Hjørring	8	8	6

Sogn	Herred	Amt	1787	1801	1834
Alsønderup	Strø	Frederiksborg	6	6	5
Anholt	Djurs Nørre	Randers	22	22	20
Annisse	Holbo/Strø	Frederiksborg	5, 6	5	3
Ansager	Øster Horne	Ribe	27	27	26
Anst	Anst	Ribe	25	25	24
Arnborg	Hammerum	Ringkøbing	29	29	27
Arninge	Lolland Sønder	Maribo	15	15	14
Arrild		Ribe	27		26
Arup	Vester Han	Thisted	40	41	39
As (Assens)	Bjerre	Vejle	41	41	39
Asdal	Horns/Vennebjerg	Hjørring	8	8	7
Asferg	Nørhald	Randers	23	23	22
Askø	Fuglse	Maribo	14	14	13
Asmild	Nørlyng	Viborg	45	46	44
Asminderød	Lynge-Kronborg	Frederiksborg	6	6	4
Asnæs	Ods	Holbæk	10	10	9
Asp	Hjerm	Ringkøbing	30	30	28
Asperup	Vends	Odense	18	18	17
Assens købstad		Odense	3	2	1
Assing	Hammerum	Ringkøbing	29	29	27
Astrup	Hindsted	Ålborg	48	49	47
Astrup	Horns/Vennebjerg	Hjørring	8	8	7
Astrup	Ning	Århus	51	52	50
Auning	Sønderhald	Randers	24	24	23
Avernakø	Salling	Svendborg	36	37	35
Aversi	Tybjerg	Præstø	21	21	20
Avlum	Hammerum	Ringkøbing	29	29	27
Avnede	Lolland Nørre/Sønder	Maribo	15	15	14
Avnslev	Vindinge	Svendborg	37	38	36
Avnsø	Skipinge	Holbæk	11	11	9

Sogn	Herred	Amt	1787	1801	1834
Bakkendrup	Løve	Holbæk	9	9	8
Balle	Hids	Viborg	44	44	42
Ballerup	Smørum	København	12	12	10
Balling	Rødning	Viborg	46	47	45
Ballum		Ribe	27	27	26
Balslev	Vends	Odense	18	18	17
Barløse	Båg	Odense	17	16	15
Barrit	Bjerre	Vejle	41	41	39
Bavelse	Tybjerg	Præstø	21	21	20
Beder	Ning	Århus	51	52	50
Bederslev	Skam	Odense	18	18	16
Bejstrup	Øster Han	Hjørring	9	9	7
Beldringe	Bårse	Præstø	20	19	18
Bellinge	Odense	Odense	17	17	16
Benløse	Ringsted	Sorø	34	34	32
Besser	Samsø	Holbæk	11	11	9
Bested	Hassing	Thisted	38	38	37
Bevtoft		Ribe		27	
Biersted	Kær	Ålborg	49	50	48
Bigum	Nørlyng	Viborg	45	46	44
Billum	Vester Horne	Ribe	27	27	25
Binderup	Gislum	Ålborg	48	48	46
Bindslev	Horns	Hjørring	8	7	6
Birkende	Bjerge	Odense	16	16	15
Birkerød	Lynge-Kronborg	Frederiksborg	6	6	4
Birket	Lolland Nørre	Maribo	15	15	13
Bislev	Hornum	Ålborg	49	49	47
Bjerager	Hads	Århus	51	51	49
Bjergby	Horns/Vennebjerg	Hjørring	8	8	6
Bjergby	Morsø Nørre	Thisted	39	39	38
Bjergsted	Skipinge	Holbæk	11	11	9

Sogn	Herred	Amt	1787	1801	1834
Bjernede	Alsted	Sorø	33	34	32
Bjerre	Bjerre	Vejle	41	41	39
Bjerreby	Sunds	Svendborg	37	37	36
Bjerring	Middelsom	Viborg	45	45	44
Bjæverskov	Bjæverskov	Præstø	19	19	18
Bjørnsholm	Slet/Års	Ålborg	49	50	48
Blegind	Hjelmslev	Skanderborg	32	32	30
Blenstrup	Hellum	Ålborg	48	48	47
Blistrup	Holbo	Frederiksborg	5	5	3
Blistrup	Morsø Sønder	Thisted	39	40	38
Blovstrød	Lynge-Kronborg	Frederiksborg	6	6	4
Blære	Års	Ålborg	50	50	48
Bodilsker	Sønder	Bornholm	4	4	3
Bodum	Refs	Thisted	40	40	39
Boeslunde	Slagelse/Vester Flakkebjerg	Sorø	34	34	33
Bogense købstad		Odense	3	2	1
Bogø	Mønbo	Præstø	21	20	19
Borbjerg	Hjerm	Ringkøbing	30	30	28
Bording	Ginding/ Hammerum	Ringkøbing	28	29	27
Borre	Mønbo	Præstø	21	21	19
Borum	Framlev	Århus	50	51	49
Borup	Ramsø	København	11	11	10
Borup	Støvring	Randers	24	24	23
Bovense	Vindinge	Svendborg	37	38	36
Brabrand	Hasle	Århus	51	51	50
Brahetrolleborg	Sallinge	Svendborg	36	37	35
Bramminge	Gørding	Ribe	26	26	24
Brande	Nørvang	Vejle	42	43	41
Branderslev	Lolland Nørre	Maribo	15	15	13
Branderup		Ribe		27	

Sogn	Herred	Amt	1787	1801	1834
Brarup	Falster Nørre	Maribo	14	14	12
Bredsten	Tørrild	Vejle	43	43	41
Bredstrup	Elbo	Vejle	41	42	40
Bregnet	Øster Lisbjerg	Randers	25	25	23
Bregninge	Musse	Maribo	16	16	14
Bregninge	Skippinge	Holbæk	11	11	9
Bregninge	Sunds	Svendborg	37	37	36
Brejning	Bølling	Ringkøbing	28	28	27
Brenderup	Vends	Odense	18	18	17
Bringstrup	Ringsted	Sorø	34	34	32
Bromme	Alsted	Sorø	33	34	32
Brorstrup	Års	Ålborg	50	50	49
Brovst	Øster Han	Hjørring	9	9	7
Brudager	Gudme	Svendborg	35	36	34
Brylle	Odense	Odense	17	17	16
Bryrup	Tyrsting	Skanderborg	32	32	31
Brændekilde	Odense	Odense	17	17	16
Brøndbyvester	Smørum	København	12	12	10
Brøndbyøster	Smørum	København	12	12	10
Brøndum	Hindborg	Viborg	44	44	43
Brøndum	Skast	Ribe	26	26	25
Brøns		Ribe	27	27	26
Brønshøj	Sokkelund	København	12	12	11
Brørup	Malt	Ribe	26	26	24
Bråby	Ringsted	Sorø	34	34	32
Buderup	Hornum	Ålborg	49	49	47
Bur	Hjerm	Ringkøbing	30	30	28
Bursø	Fuglse	Maribo	14	14	13
Butterup	Merløse	Holbæk	10	10	8
Byrum	Læsø	Hjørring	8	8	7
Bække	Anst	Ribe	25	25	24

Sogn	Herred	Amt	1787	1801	1834
Bælum	Hellum	Ålborg	48	48	47
Bølling	Bølling	Ringkøbing	28	29	27
Børglum	Børglum	Hjørring	7	7	5
Bøstrup	Langeland Nørre	Svendborg	36	36	34
Bøvling	Skodborg	Ringkøbing	30	31	29
Bågø	Båg	Odense	17	16	15
Bårse	Bårse	Præstø	20	20	18
Christiansø	Øster	Bornholm	5	5	3
Dalby	Bjerge	Odense	16	16	15
Dalbynder	Gjerlev	Randers	23	23	21
Dalbyover	Gjerlev	Randers	23	23	21
Daler		Ribe	27	27	26
Dall	Fleskum	Ålborg	47	48	46
Dallerup	Gjern	Skanderborg	31	32	30
Dalum	Odense	Odense	17	17	16
Damsholte	Mønbo	Præstø	21	21	19
Dannemare	Lolland Sønder	Maribo	15	15	14
Darum	Gørding	Ribe	26	26	24
Daugbjerg	Fjends	Viborg	43	43	42
Daugård	Hatting/Bjerre	Vejle	41	41	40
Davinde	Åsum	Odense	19	19	17
Dejbjerg	Bølling	Ringkøbing	28	29	27
Diernæs	Sallinge	Svendborg	36	37	35
Dollerup	Nørlyng	Viborg	45	46	44
Dommerby	Fjends	Viborg	43	43	42
Dover	Hjelmslev	Skanderborg	32	32	30
Dragsholm	Ods	Holbæk	10		
Dragstrup	Morsø Nørre	Thisted	39	39	38
Drejø	Sunds	Svendborg	37	37	36
Dreslette	Båg	Odense	17	17	15
Drigstrup	Bjerge	Odense	16	16	15

Sogn	Herred	Amt	1787	1801	1834
Dronninglund	Dronninglund	Hjørring	7	7	6
Drøsselbjerg	Løve	Holbæk	9	9	8
Dråby	Horns	Frederiksborg	5	5	4
Dråby	Mols	Randers	23	23	22
Durup	Gislum	Ålborg	48	48	46
Durup	Harre	Viborg	43	44	42
Dybe	Vandfuld	Ringkøbing	31	31	30
Dølby	Hindborg	Viborg	44	44	43
Døllefjelde	Musse	Maribo	16	16	14
Døstrup	Hindsted	Ålborg	48	49	47
Døstrup		Ribe	27	27	26
Dåstrup	Ramsø	København	12	11	10
Ebdrup	Djurs Sønder	Randers	22	22	21
Ebeltoft købstad		Randers	3	2	1
Ebeltoft landdistrikt	Mols	Randers	23	23	22
Egebjerg	Ods	Holbæk	10	10	9
Egens	Mols	Randers	23	23	22
Egense	Sunds	Svendborg	37	37	36
Eggeslevmagle	Vester Flakkebjerg	Sorø	35	35	33
Egtved	Jerlev	Vejle	42	42	41
Egvad	Nørre Horne	Ringkøbing	30	30	29
Egå	Øster Lisbjerg	Randers	25	25	23
Ejby	Ramsø	København	12	12	10
Ejby	Vends	Odense	18	18	17
Ejdrup	Års	Ålborg	50	50	49
Ejerslev	Morsø Nørre	Thisted	39	39	38
Ejlby	Skovby	Odense	18	18	17
Ejsing	Ginding	Ringkøbing	29	29	27
Ejstrup	Vrads	Skanderborg	33	33	31
Elev	Vester Lisbjerg	Århus	52	52	50
Ellested	Vindinge	Svendborg	37	38	36

Sogn	Herred	Amt	1787	1801	1834
Ellidshøj	Hornum	Ålborg	49	49	47
Elling	Horns	Hjørring	8	7	6
Ellinge	Vindinge	Svendborg	37	38	36
Elmelunde	Mønbo	Præstø	21	21	19
Elsborg	Lysgård	Viborg	45	45	43
Elsted	Vester Lisbjerg	Århus	52	52	50
Elsø	Morsø Sønder	Thisted	39	40	38
Eltang	Brusk	Vejle	41	41	40
Em	Børglum	Hjørring	7	7	5
Emmerlev		Ribe	27	28	26
Endelave	Hads	Århus	51	51	49
Endelave	Nim	Skanderborg	32	32	31
Endeslev	Bjæverskov	Præstø	19	19	18
Engbjerg	Vandfuld	Ringkøbing	31	31	30
Engestofte	Musse	Maribo	16	16	14
Engum	Hatting	Vejle	41	42	40
Enslev	Djurs Nørre	Randers	22	22	20
Enslev	Gjerlev	Randers	23	23	21
Errindlev	Fuglse	Maribo	14	14	13
Erritsø	Elbo	Vejle	41	42	40
Erslev	Morsø Nørre	Thisted	39	39	38
Esbønderup	Holbo	Frederiksborg	5	5	3
Eskilstrup	Falster Nørre	Maribo	14	14	12
Espe	Sallinge	Svendborg	36	37	35
Essenbæk	Sønderhald	Randers	24	24	23
Estruplund	Rougsø	Randers	24	24	22
Estvad	Ginding	Ringkøbing	29	29	27
Everdrup	Bårse	Præstø	20	20	18
Fabjerg	Skodborg	Ringkøbing	30	31	29
Fakse	Fakse	Præstø	20	20	18
Falkerslev	Falster Sønder	Maribo	14	14	13

Sogn	Herred	Amt	1787	1801	1834
Falling	Hads	Århus	51	51	49
Falslev	Onsild	Randers	24	24	22
Fanefjord	Mønbo	Præstø	21	21	19
Fangel	Odense	Odense	17	17	16
Farendløse	Ringsted	Sorø	34	34	32
Farstrup	Slet	Ålborg	49	50	48
Farsø	Gislum	Ålborg	48	48	46
Farum	Ølstykke	Frederiksborg	6	6	5
Farup		Ribe	27	28	26
Faster	Bølling	Ringkøbing	28	29	27
Fausing	Sønderhald	Randers	24	24	23
Fejø	Fuglse	Maribo	15	14	13
Feldballe	Djurs Sønder	Randers	22	22	21
Feldingbjerg	Fjends	Viborg	43	43	42
Femø	Fuglse	Maribo	15	14	13
Fensmark	Tybjerg	Præstø	21	21	20
Ferring	Vandfuld	Ringkøbing	31	31	30
Ferslev	Fleskum	Ålborg	47	48	46
Ferslev	Horns	Frederiksborg	5	5	4
Finderup	Løve	Holbæk	9	9	8
Finderup	Nørlyng	Viborg	45	46	44
Fiskbæk	Nørlyng	Viborg	45	46	44
Fjaltring	Vandfuld	Ringkøbing	31	31	30
Fjelde	Musse	Maribo	16	16	14
Fjellerup	Djurs Nørre	Randers	22	22	20
Fjelsted	Vends	Odense	18	18	17
Fjelsø	Rinds	Viborg	46	46	45
Fjenneslev	Alsted	Sorø	33	34	32
Flade	Morsø Nørre	Thisted	39	39	38
Flade	Vennebjerg/Horns	Hjørring	8	7	6
Fladstrand	Vennebjerg/Horns	Hjørring	8	8	

Sogn	Herred	Amt	1787	1801	1834
Flakkebjerg	Vester Flakkebjerg	Sorø	35	35	33
Flejsborg	Års	Ålborg	50	50	49
Flemløse	Båg	Odense	17	17	15
Fly	Fjends	Viborg	43	43	42
Flynder	Skodborg	Ringkøbing	30	31	29
Flødstrup	Vindinge	Svendborg	37	38	36
Fløng	Sømme	København	13	12	11
Fodby	Øster Flakkebjerg	Sorø	35	35	34
Fodslette	Langeland Sønder	Svendborg	36	36	35
Folby	Sabro	Århus	52	52	50
Folding	Malt	Ribe	26	26	24
Fole		Ribe	27	28	26
Fovlum	Gislum	Ålborg	48	48	46
Fovsing	Hjerm	Ringkøbing	30	30	28
Framlev	Framlev	Århus	50	51	49
Fraugde	Åsum	Odense	19	19	17
Fredensborg Slots- sogn	Lynge-Kronborg	Frederiksborg	6	6	4
Fredericia købstad		Vejle	3	2	1
Frederiks	Lysgård	Viborg	45	45	43
Frederiksberg	Sokkelund	København	12	12	11
Frederiksborg Slots- sogn	Lynge-Frederiksborg	Frederiksborg	6	5	4
Frederikshavn køb- stad		Hjørring			1
Frederikshavn landdistrikt	Horns	Hjørring			6
Frederikssund købstad		Frederiksborg	3	3	1
Freerslev	Ringsted	Sorø	34	34	32
Frejlev	Hornum	Ålborg	49	49	47
Fruering	Hjelmslev	Skanderborg	32	32	30
Frydendal	Tuse	Holbæk	11	11	10
Fræer	Hellum	Ålborg	48	48	47

Sogn	Herred	Amt	1787	1801	1834
Frørup	Vindinge	Svendborg	37	38	36
Frøslev	Morsø Sønder	Thisted	39	40	38
Frøslev	Stevns	Præstø	21	21	19
Fuglebjerg	Øster Flakkebjerg	Sorø	35	35	34
Fuglsbølle	Langeland Sønder	Svendborg	36	36	35
Fuglse	Fuglse	Maribo	15	14	13
Fuglslev	Djurs Sønder	Randers	22	22	21
Funder	Hids	Viborg	44	44	42
Fur	Harre	Viborg	43	44	42
Furreby	Børglum	Hjørring	7	7	5
Fyrendal	Øster Flakkebjerg	Sorø	35	35	34
Føllenslev	Skipinge	Holbæk	11	11	9
Føns	Vends	Odense	18	18	17
Førslev	Øster Flakkebjerg	Sorø	35	35	34
Føvling	Malt	Ribe	26	26	24
Føvling	Tyrsting	Skanderborg	32	32	31
Fåborg	Skast	Ribe	26	26	25
Fåborg købstad		Svendborg	3	3	1
Fåborg købstads landdistrikt	Sallinge	Svendborg	36	37	35
Fårdrup	Vester Flakkebjerg	Sorø	35	35	33
Fårevejle	Ods	Holbæk	10	10	9
Fårup	Nørhald	Randers	23	23	22
Fårup	Sabro	Århus	52	52	50
Gadbjerg	Tørrild	Vejle	43	43	41
Gadstrup	Ramsø	København	12	12	10
Galten	Galten	Randers	22	22	21
Galtrup	Morsø Nørre	Thisted	39	39	38
Gamborg	Vends	Odense	18	18	17
Gammelsogn	Djurs Nørre	Randers	22	22	20
Gammelsogn	Hind	Ringkøbing	29	30	28
Gammelstrup	Fjends	Viborg	43	43	42

Sogn	Herred	Amt	1787	1801	1834
Gamtofte	Båg	Odense	17	17	15
Gangsted	Voer	Skanderborg	32	33	31
Ganløse	Ølstykke	Frederiksborg	6	6	5
Gassum	Nørhald	Randers	23	23	22
Gauerslund	Holmans	Vejle	42	42	40
Gedesby	Falster Sønder	Maribo	14	14	13
Gedsted	Rinds	Viborg	46	46	45
Gelsted	Vends	Odense	18	18	17
Gentofte	Sokkelund	København	12	12	11
Gerding	Hellum	Ålborg	48	48	47
Gerlev	Horns	Frederiksborg	5	5	4
Gerlev	Slagelse	Sorø	34	34	33
Gerning	Houlbjerg	Viborg	44	45	43
Gershøj	Volborg	København	13	13	12
Gerum	Vennebjerg/Horns	Hjørring	8	8	6
Gestelev	Sallinge	Svendborg	36	37	35
Gesten	Anst	Ribe	25	25	24
Gettrup	Refs	Thisted	40	40	39
Gevninge	Volborg/Sømme	København	13		11
Gierslev	Løve	Holbæk	9	9	8
Gilleleje	Holbo	Frederiksborg	5	5	3
Gimlinge	Vester Flakkebjerg	Sorø	35	35	33
Gimming	Støvring	Randers	24	24	23
Gimsing	Hjerm	Ringkøbing	30	30	28
Ginnerup	Djurs Nørre	Randers	22	22	20
Gislev	Gudme	Svendborg	35	36	34
Gislinge	Tuse	Holbæk	11	11	10
Gislum	Gislum	Ålborg	48	48	46
Give	Nørvang	Vejle	42	43	41
Giver	Års	Ålborg	50	50	49
Givskud	Nørvang	Vejle	42	43	41

Sogn	Herred	Amt	1787	1801	1834
Gjellerup	Hammerum	Ringkøbing	29	29	27
Gjerlev	Gjerlev	Randers	23	23	21
Gjern	Gjern	Skanderborg	31	32	30
Gjerrild	Djurs Nørre	Randers	22	22	20
Gjesing	Sønderhald	Randers	24	24	23
Gladsakse	Sokkelund	København	12	12	11
Glenstrup	Nørhald	Randers	23	23	22
Glesborg	Djurs Nørre	Randers	22	22	20
Glim	Sømme	København	13	13	11
Gloslunde	Lolland Sønder	Maribo	15	15	14
Glostrup	Smørum	København	12	12	10
Glud	Bjerre	Vejle	41	41	39
Glumsø	Tybjerg	Præstø	21	21	20
Godsted	Musse	Maribo	16	16	14
Gosmer	Hads	Århus	51	51	49
Gram		Ribe	27	28	26
Grandløse	Merløse	Holbæk	10	10	8
Granslev	Houlbjerg	Viborg	44	45	43
Gravlev	Hornum	Ålborg	49	49	47
Grejs	Nørvang	Vejle	42	43	41
Grene	Slavs	Ribe	26	27	25
Grensten	Middelsom	Viborg	45	45	44
Grenå købstad		Randers	3	3	1
Greve	Tune	København	13	13	11
Grevinge	Ods	Holbæk	10	10	9
Grimstrup	Skast	Ribe	26	26	25
Grinderslev	Nørre	Viborg	46	46	44
Grindløse	Skam	Odense	18	18	16
Grindsted	Slavs	Ribe	27	27	25
Grundfør	Vester Lisbjerg	Århus	52	52	50
Grurup	Hassing	Thisted	38	38	37
Grynderup	Gislum	Ålborg	48	48	46

Sogn	Herred	Amt	1787	1801	1834
Grædstrup	Tyrsting	Skanderborg	32	33	31
Græse	Lynge-Frederiksborg	Frederiksborg	6	5	4
Græshave	Lolland Sønder	Maribo	15	15	14
Græsted	Holbo	Frederiksborg	5	5	3
Grønbæk	Lysgård	Viborg	45	45	43
Grønholt	Lynge-Kronborg	Frederiksborg	6	6	4
Grønning	Nørre	Viborg	46	46	44
Gudbjerg	Gudme	Svendborg	36	36	34
Gudhjem	Øster	Bornholm	5	5	3
Gudme	Gudme	Svendborg	36	36	34
Gudum	Fleskum	Ålborg	47	48	46
Gudum	Skodborg	Ringkøbing	30	31	29
Gudum	Slagelse	Sorø	34	34	33
Guldager	Skast	Ribe	26	26	25
Guldbjerg	Skovby	Odense	18	18	17
Gullev	Houlbjerg	Viborg	44	45	43
Gunderslev	Øster Flakkebjerg	Sorø	35	35	34
Gundersted	Slet/Års	Ålborg	49	50	48
Gunderup	Fleskum	Ålborg	47	48	46
Gundslev	Falster Nørre	Maribo	14	14	12
Gundsømagle	Sømme	København	13	13	11
Gurreby	Lolland Sønder	Maribo	15	15	14
Gylling	Hads	Århus	51	51	49
Gyrstinge	Alsted	Sorø	33	34	32
Gødvad	Hids	Viborg	44	44	42
Gøl	Hvetbo	Hjørring	8	8	6
Gørding	Gørding	Ribe	26	26	24
Gørding	Hjerm	Ringkøbing	30	30	28
Gørlev	Løve	Holbæk	9	9	8
Gørløse	Lynge-Frederiksborg	Frederiksborg	6	5	4
Gørslev	Bjæverskov	Præstø	19	19	18

Sogn	Herred	Amt	1787	1801	1834
Gøttrup	Vester Han	Thisted	40	41	39
Gårslev	Holmans	Vejle	42	42	40
Hadbjerg	Galten	Randers	22	22	21
Haderup	Ginding	Ringkøbing	29	29	27
Hadsten	Sabro	Århus	52	52	50
Hagested	Tuse	Holbæk	11	11	10
Hald	Nørhald	Randers	23	23	22
Haldagerlille	Øster Flakkebjerg	Sorø	35	35	34
Haldum	Sabro	Århus	52	52	50
Hallenslev	Løve	Holbæk	10	10	8
Halling	Galten	Randers	22	23	21
Halling	Hads	Århus	51	51	49
Hallund	Dronninglund/ Børglum	Hjørring	7	7	6
Hals	Kær	Ålborg	49	50	48
Hals	Læsø	Hjørring	8	8	7
Halsted	Lolland Nørre	Maribo	15	15	13
Hammel	Gjern	Skanderborg	31	32	30
Hammelev	Djurs Nørre	Randers	22	22	20
Hammer	Hammer	Præstø	20	20	19
Hammer	Kær	Ålborg	49	50	48
Hammer	Vrads	Skanderborg	33	33	31
Hammershøj	Sønderlyng	Viborg	47	47	45
Handbjerg	Hjerm/Ginding	Ringkøbing	30	30	28
Hanning	Bølling	Ringkøbing	28	29	27
Hansted	Hillerslev	Thisted	38	39	37
Hansted	Voer	Skanderborg	32	33	31
Haraldsted	Ringsted	Sorø	34	34	32
Harboør	Vandfuld	Ringkøbing	31	31	30
Harlev	Framlev	Århus	50	51	49
Harndrup	Vends	Odense	18	18	17
Harre	Harre	Viborg	43	44	42

Sogn	Herred	Amt	1787	1801	1834
Harreslev	Vennebjerg	Hjørring	8	8	7
Harridslev	Støvring	Randers	24	24	23
Harring	Hassing	Thisted	38	38	37
Harte	Brusk	Vejle	41	41	40
Hasle købstad		Bornholm	3	3	1
Hasle	Hasle	Århus	51	52	50
Haslev	Ringsted	Sorø	34	34	32
Haslund	Galten	Randers	23	23	21
Hasseris	Hornum	Ålborg		49	
Hassing	Hassing	Thisted	38	38	37
Hatting	Hatting	Vejle	42	42	40
Haurum	Houlbjerg	Viborg	44	45	43
Havbro	Års	Ålborg	50	50	49
Havdrup	Tune	København	13	13	11
Haverslev	Øster Han	Hjørring	9	9	7
Haverslev	Års	Ålborg	50	50	49
Havnelev	Stevns	Præstø	21	21	19
Havrebjerg	Løve	Holbæk	10	10	8
Heden	Sallinge	Svendborg	36	37	35
Hedensted	Hatting	Vejle	42	42	40
Hee med No	Hind	Ringkøbing	29	30	28
Hejninge	Slagelse	Sorø	34	34	33
Hejnsvig	Slavs	Ribe	27	27	25
Heldum	Skodborg	Ringkøbing	30	31	29
Helgenæs	Mols	Randers	23	23	22
Hellerup	Vindinge	Svendborg	37	38	36
Hellested	Stevns	Præstø	21	21	19
Hellevad	Dronninglund	Hjørring	7	7	6
Helligsø	Refs	Thisted	40	40	39
Hellum	Dronninglund	Hjørring	7	7	6
Helnæs	Båg	Odense	17	17	15
Helsinge	Holbo	Frederiksborg	5	5	3

Sogn	Herred	Amt	1787	1801	1834
Helsingør købstad		Frederiksborg	3	3	1
Helstrup	Middelsom	Viborg	45	45	44
Heltborg	Refs	Thisted	40	40	39
Hem	Hindborg	Viborg	44	44	43
Hem	Onsild	Randers	24	24	22
Hemmed	Djurs Nørre	Randers	22	22	20
Hemmeshøj	Slagelse	Sorø	34	34	33
Hemmet	Nørre Horne	Ringkøbing	30	30	29
Henne	Vester Horne	Ribe	27	27	25
Herfølge	Bjæverskov	Præstø	19	19	18
Herlev	Sokkelund	København	12	12	11
Herlufmagle	Tybjerg	Præstø	21	21	20
Herlufsholm	Øster Flakkebjerg	Sorø	35	35	34
Herning	Hammerum	Ringkøbing	29	29	27
Herredskirke	Lolland Nørre	Maribo	15	15	14
Herrested	Vindinge	Svendborg	37	38	36
Herringe	Sallinge	Svendborg	36	37	35
Herritslev	Musse	Maribo	16	16	14
Herslev	Brusk	Vejle	41	41	40
Herslev	Sømme	København	13	13	11
Hersom	Rinds	Viborg	46	47	45
Herstedvester	Smørum	København	12	12	10
Herstedøster	Smørum	København	12	12	10
Hesselager	Gudme	Svendborg	36	36	34
Hillerslev	Hillerslev	Thisted	38	39	37
Hillerslev	Sallinge	Svendborg	36	37	35
Hillerød købstad		Frederiksborg	3	3	1
Hillested	Fuglse	Maribo	15	14	13
Himlingøje	Bjæverskov	Præstø	19	19	18
Himmelev	Sømme	København	13	13	11
Hindborg	Hindborg	Viborg	44	44	43
Hinge	Lysgård	Viborg	45	45	43

Sogn	Herred	Amt	1787	1801	1834
Hirsholmene	Horns	Hjørring	8	8	6
Hjadstrup	Lunde	Odense	17	17	16
Hjaremål	Hillerslev	Thisted	38	39	37
Hjarnø	Bjerre	Vejle	41	41	39
Hjarup	Anst	Ribe	25	25	24
Hjembæk	Tuse	Holbæk	11	11	10
Hjerk	Harre	Viborg	43	44	42
Hjerm	Hjerm	Ringkøbing	30	30	28
Hjermind	Middelsom	Viborg	45	45	44
Hjerpsted		Ribe		28	
Hjerting		Ribe	27	28	26
Hjorddal	Vester Han	Thisted	40	41	39
Hjorthede	Middelsom	Viborg	45	45	44
Hjortlund		Ribe	27	28	26
Hjortshøj	Øster Lisbjerg	Randers	25	25	23
Hjørring købstad		Hjørring	3	3	1
Ho	Vester Horne	Ribe	27	27	25
Hobro købstad		Randers	3	3	1
Hodde	Øster Horne	Ribe	27	27	26
Hodsager	Ginding	Ringkøbing	29	29	27
Hoed	Djurs Sønder	Randers	22	22	21
Hofetaten			1	1	1
Holbæk købstad		Holbæk	3	3	1
Holbæk	Rougsø	Randers	24	24	22
Holeby	Fuglse	Maribo	15	14	13
Holevad	Båg	Odense	17	17	15
Holme	Ning	Århus	51	52	50
Holme Olstrup	Hammer	Præstø	20	20	19
Holmstrup	Skipinge	Holbæk	11	11	9
Holstebro købstad		Ringkøbing	3	3	1
Holsted	Malt	Ribe	26	26	24
Holsteinborg	Vester Flakkebjerg	Sorø	35	35	33

Sogn	Herred	Amt	1787	1801	1834
Holtug	Stevns	Præstø	21	21	19
Homå	Djurs Sønder	Randers	22	22	21
Horbelev	Falster Sønder	Maribo	14	14	13
Hornborg	Nim	Skanderborg	32	32	31
Hornbæk	Lynge-Kronborg	Frederiksborg	6	6	
Hornbæk	Sønderlyng	Viborg	47	47	45
Horne	Horns/Vennebjerg	Hjørring	8	8	7
Horne	Sallinge	Svendborg	36	37	35
Horne	Øster Horne	Ribe	27	27	26
Hornslet	Øster Lisbjerg	Randers	25	25	24
Hornstrup	Nørvang	Vejle	42	43	41
Hornum	Bjerre	Vejle	41	41	39
Horreby	Falster Sønder	Maribo	14	14	13
Horsens købstad		Skanderborg	3	3	1
Horsens	Kær	Ålborg	49	50	48
Horslunde	Lolland Nørre	Maribo	15	15	14
Hostrup	Skast	Ribe	26	26	25
Houlbjerg	Houlbjerg	Viborg	44	45	43
Hove	Vandfuld	Ringkøbing	31	31	30
Hoven	Nørre Horne	Ringkøbing	30	30	29
Hover	Hind	Ringkøbing	29	30	28
Hover	Tørrild	Vejle	43	43	41
Humble	Langeland Sønder	Svendborg	36	36	35
Humlum	Skodborg	Ringkøbing	30	31	29
Hundborg	Hundborg	Thisted	39	39	37
Hunderup	Gørding	Ribe	26	26	24
Hundslund	Hads	Århus	51	51	49
Hundstrup	Sallinge/Sunds	Svendborg	36	37	35
Hune	Hvetbo	Hjørring	8	8	6
Hunseby	Musse	Maribo	16	16	14
Hunstrup	Hillerslev	Thisted	38	39	37
Hurup	Refs	Thisted	40	40	39

Sogn	Herred	Amt	1787	1801	1834
Husby	Ulfborg	Ringkøbing	31	31	29
Husby	Vends	Odense	18	18	17
Hvam	Rinds	Viborg	46	47	45
Hvedstrup	Sømme	København	13	13	11
Hvejsel	Nørvang	Vejle	42	43	41
Hvidbjerg	Hindborg	Viborg	44	44	43
Hvidbjerg	Morsø Sønder	Thisted	39	40	38
Hvidbjerg	Refs	Thisted	40	40	39
Hvidbjerg vesten Å	Hassing	Thisted	38	38	37
Hviding		Ribe	28	28	26
Hvidovre	Sokkelund	København	12	12	11
Hvilsager	Sønderhald	Randers	24	25	23
Hvilsom	Rinds	Viborg	46	47	45
Hvilsted	Hads	Århus	51	51	49
Hvirring	Nim	Skanderborg	32	32	31
Hvornum	Onsild	Randers	24	24	22
Hvorslev	Houlbjerg	Viborg	44	45	43
Hvorup	Kær	Ålborg	49	50	48
Hygum	Vandfuld	Ringkøbing	31	31	30
Hylke	Voer	Skanderborg	33	33	31
Hyllebjerg	Års	Ålborg	50	50	49
Hyllested	Djurs Sønder	Randers	22	22	21
Hyllested	Vester Flakkebjerg	Sorø	35	35	33
Hyllinge	Øster Flakkebjerg	Sorø	35	35	34
Hæstrup	Børglum	Hjørring	7	7	5
Høbjerg	Lysgård	Viborg	45	45	43
Højby	Ods	Holbæk	10	10	9
Højby	Åsum	Odense	19	19	17
Høje Tåstrup	Smørum	København	12	12	10
Højelse	Ramsø	København	12	12	10
Højen	Jerlev	Vejle	42	42	41
Højerup	Stevns	Præstø	21	21	19

Sogn	Herred	Amt	1787	1801	1834
Højrup		Ribe	28	28	26
Højslev	Fjends	Viborg	43	43	42
Høm	Ringsted	Sorø	34	34	32
Hørby	Børglum/Dronninglund	Hjørring	7	7	6
Hørby	Hindsted	Ålborg	48	49	47
Hørby	Tuse	Holbæk	11	11	10
Hørdum	Hassing	Thisted	38	38	37
Hørmested	Vennebjerg/Horns	Hjørring	8	8	6
Hørning	Hjelmslev	Skanderborg	32	32	30
Hørning	Sønderhald	Randers	24	25	23
Hørsholm	Lynge-Kronborg	Frederiksborg	6	6	4
Hørsted	Hassing	Thisted	38	38	37
Hørup	Lysgård	Viborg	45	45	43
Hørve	Ods/Skippinge	Holbæk	11	10	9
Høve	Vester Flakkebjerg	Sorø	35	35	33
Hårby	Båg	Odense	17	17	15
Hårlev	Bjæverskov	Præstø	19	19	18
Hårslev	Skovby	Odense	18	18	17
Hårslev	Vester Flakkebjerg	Sorø	35	35	33
Håstrup	Salling	Svendborg	36	37	35
Håsum	Rødding	Viborg	46	47	45
Ibsker	Øster	Bornholm	5	5	3
Idestrup	Falster Sønder	Maribo	14	14	13
Idum	Ulfborg	Ringkøbing	31	31	29
Ikast	Hammerum	Ringkøbing	29	29	28
Ingslev	Vends	Odense	19	18	17
Ingstrup	Hvetbo	Hjørring	8	8	
Ishøj	Smørum	København	12	12	10
Janderup	Vester Horne	Ribe	27	27	25
Jannerup	Hundborg	Thisted	39	39	37
Jebjerg	Nørre	Viborg	46	46	44

Sogn	Herred	Amt	1787	1801	1834
Jegindø	Refs	Thisted	40	40	39
Jelling	Tørrild	Vejle	43	43	41
Jelstrup	Vennebjerg	Hjørring	8	8	7
Jerlev	Jerlev	Vejle	42	42	41
Jerne	Skast	Ribe	26	26	25
Jernved	Gørding	Ribe	26	26	24
Jersie	Tune	København	13	13	11
Jerslev	Dronninglund/ Børglum	Hjørring	7	7	5
Jetsmark	Hvetbo	Hjørring	8	8	7
Jordløse	Sallinge	Svendborg	37	37	35
Jordrup	Anst	Ribe	25	25	24
Jorløse	Skipinge	Holbæk	11	11	9
Junget	Nørre	Viborg	46	46	45
Jungshoved	Bårse	Præstø	20	20	18
Jyderup	Tuse	Holbæk	11	11	10
Jyllinge	Sømme	København	13	13	11
Jystrup	Ringsted	Sorø	34	34	32
Jørlunde	Lynge-Frederiksborg	Frederiksborg	6	5	4
Jørsby	Morsø Nørre	Thisted	39	39	38
Kallerup	Hundborg	Thisted	39	39	37
Kalundborg købstad		Holbæk	3	3	1
Kalundborg købstads landdistrikt	Ars	Holbæk	9	9	8
Kalvehave	Bårse	Præstø	20	20	18
Kalvslund		Ribe	28	28	26
Kappel	Lolland Sønder	Maribo	15	15	14
Karby	Morsø Sønder	Thisted	39	40	38
Karise	Fakse	Præstø	20	20	18
Karlby	Djurs Nørre	Randers	22	22	20
Karlebo	Lynge-Kronborg	Frederiksborg	6	6	4
Karleby	Falster Sønder	Maribo	14	14	13

Sogn	Herred	Amt	1787	1801	1834
Karlslunde	Tune	København	13	13	11
Karlstrup	Tune	København	13	13	11
Karrebæk	Øster Flakkebjerg	Sorø	35	36	34
Karup	Børglum/Dronninglund	Hjørring	7	7	6
Karup	Lysgård	Viborg	45	45	43
Kastbjerg	Djurs Nørre	Randers	22	22	20
Kastbjerg	Gjerlev	Randers	23	23	21
Kasted	Hasle	Århus	51	52	50
Kastrup	Hammer	Præstø	20	20	19
Kattrup	Voer	Skanderborg	33	33	31
Kavslunde	Vends	Odense	19	18	17
Keldby	Mønbo	Præstø	21	21	19
Kerte	Båg	Odense	17	17	15
Kerteminde købstad		Odense	3	3	1
Kettinge	Musse	Maribo	16	16	14
Kettrup	Vester Han	Thisted	40	41	39
Kildebrønde	Tune	København	13	13	12
Kimmerslev	Ramsø	København	12	12	10
Kindertoft	Slagelse	Sorø	34	34	33
Kippinge	Falster Nørre	Maribo	14	14	12
Kirke Eskildstrup	Merløse	Holbæk	10	10	8
Kirke Flinterup	Alsted	Sorø	33	34	32
Kirke Helsing	Løve	Holbæk	10	10	8
Kirke Hvalsø	Volborg	København	13	13	12
Kirke Hyllinge	Volborg	København	13	13	12
Kirke Skensved	Tune	København	13	13	12
Kirke Sonnerup	Volborg	København	13	13	12
Kirke Stillinge	Slagelse	Sorø	34	35	33
Kirke Såby	Volborg	København	13	13	12
Kirke Værløse	Smørum	København	12	12	11
Kirkeby	Sunds	Svendborg	37	37	36

Sogn	Herred	Amt	1787	1801	1834
Kirkerup	Sømme	København	13	13	11
Kirkerup	Vester Flakkebjerg	Sorø	35	35	33
Kisserup	Volborg	København	13	13	12
Klakring	Bjerre	Vejle	41	41	39
Klarup	Fleskum	Ålborg	47	48	46
Klejtrup	Rinds	Viborg	46	47	45
Klemensker	Nørre	Bornholm	4	4	3
Klim	Vester Han	Thisted	40	41	39
Klinte	Skam	Odense	18	18	16
Klovborg	Vrads	Skanderborg	33	33	31
Knebel	Mols	Randers	23	23	22
Knudsker	Vester	Bornholm	5	4	3
Kobberup	Fjends	Viborg	43	43	42
Koed	Sønderhald	Randers	25	25	23
Koiby	Samsø	Holbæk	11	11	9
Kolding købstad		Vejle	3	3	1
Kolding landdistrikt	Brusk	Vejle	41	41	40
Kolind	Djurs Sønder	Randers	22	22	21
Kollerup	Tørrild	Vejle	43	43	41
Kollerup	Vester Han	Thisted	40	41	39
Kolt	Ning	Århus	51	52	50
Komdrup	Hellum	Ålborg	48	48	47
Kongens Tisted	Gislum	Ålborg	48	48	46
Kongsted	Elbo	Vejle		42	40
Kongsted	Fakse	Præstø	20	20	19
Kornerup	Sømme	København	13	13	11
Korning	Hatting	Vejle	42	42	40
Kornum	Slet	Ålborg	50	50	48
Korsør købstad		Sorø	3	3	1
Kousted	Nørhald	Randers	24	24	22
Kragelund	Hids	Viborg	44	44	42

Sogn	Herred	Amt	1787	1801	1834
Krarup	Sallinge	Svendborg	37	37	35
Kregme	Strø	Frederiksborg	6	6	5
Krejbjerg	Rødding	Viborg	47	47	45
Kristrup	Sønderhald	Randers	25	25	23
Krogsbæk	Sønderhald	Randers	25	25	23
Krogsbølle	Skam	Odense	18	18	16
Krogstrup	Horns	Frederiksborg	5	5	4
Krummerup	Øster Flakkebjerg	Sorø	35	36	34
Krønge	Fuglse	Maribo	15	15	13
Kullerup	Vindinge	Svendborg	37	38	36
Kundby	Tuse	Holbæk	11	11	10
Kvanløse	Mørløse	Holbæk	10	10	8
Kvislemark	Øster Flakkebjerg	Sorø	35	36	34
Kvols	Fjends	Viborg	43	43	42
Kvong	Vester Horne	Ribe	27	27	25
Kvorning	Sønderlyng	Viborg	47	47	45
Kværkeby	Ringsted	Sorø	34	34	32
Kværndrup	Sunds	Svendborg	37	37	36
Kyndby	Horns	Frederiksborg	5	5	4
Kærby	Gjerlev/Onsild	Randers	23	23	21
Kærum	Båg	Odense	17	17	15
Købelev	Lolland Nørre	Maribo	15	15	14
København			2	2	1
Køge købstad		København	3	3	1
Køge landdistrikt	Ramsø/Tune	København	12	12	10
Kølstrup	Bjerge	Odense	16	16	15
Køng	Båg	Odense	17	17	15
Køng	Hammer	Præstø	20	20	19
Kåstrup	Hillerslev	Thisted	38	39	37
Lading	Sabro	Århus	52	52	50
Landet	Lolland Sønder	Maribo	15	15	14
Landet	Sunds	Svendborg	37	37	36

Sogn	Herred	Amt	1787	1801	1834
Langskov	Nørvang	Vejle	42	43	41
Langå	Gudme	Svendborg	36	36	34
Langå	Middelsom	Viborg	45	45	44
Laurbjerg	Galten	Randers	23	23	21
Ledøje	Smørum	København	12	12	11
Lee	Middelsom	Viborg	45	45	44
Lejrskov	Anst	Ribe	25	25	24
Lellinge	Bjæverskov	Præstø	19	19	18
Lem	Rødding	Viborg	47	47	45
Lem	Støvring	Randers	24	24	23
Lemming	Hids	Viborg	44	44	42
Lemvig købstad		Ringkøbing	3	3	1
Lendum	Vennebjerg/Horns	Hjørring	8	8	6
Lerbjerg	Galten	Randers	23	23	21
Lerup	Øster Han	Hjørring	9	9	7
Levring	Lysgård	Viborg	45	45	43
Lidemark	Bjæverskov	Præstø	19	19	18
Lihme	Rødding	Viborg	47	47	45
Lild	Vester Han	Thisted	40	41	39
Lille Fuglede	Ars	Holbæk	9	9	8
Lille Heddinge	Stevns	Præstø	21	21	19
Lille Lyngby	Strø	Frederiksborg	6	6	5
Lillebrænde	Falster Nørre	Maribo	14	14	12
Lillerød	Lyng-Frederiksborg	Frederiksborg	6	6	4
Lillevorde	Fleskum	Ålborg	47	48	46
Lime	Sønderhald	Randers	25	25	23
Linde	Nørhald	Randers	24	24	22
Lindeballe	Tørrild	Vejle	43	43	41
Lindelse	Langeland Sønder	Svendborg	36	36	35
Lindknud	Malt	Ribe	26	26	24
Lindum	Nørlyng	Viborg	45	46	44

Sogn	Herred	Amt	1787	1801	1834
Linnerup	Vrads	Skanderborg	33	33	32
Lintrup		Ribe	28	28	26
Linå	Gjern	Skanderborg	31	32	30
Lisbjerg	Vester Lisbjerg	Århus	52	52	51
Lodbjerg	Hassing	Thisted	38	38	37
Lomborg	Skodborg	Ringkøbing	30	31	29
Longelse	Langeland Sønder	Svendborg	36	36	35
Lovns	Gislum	Ålborg	48	48	46
Lumby	Lunde	Odense	17	17	16
Lundby	Hammer	Præstø	20	20	19
Lundby	Slet	Ålborg	50	50	48
Lunde	Lunde	Odense	17	17	16
Lunde	Sunds	Svendborg	37	37	36
Lunde	Vester Horne	Ribe	27	27	25
Lundforlund	Slagelse	Sorø	34	35	33
Lundum	Voer	Skanderborg	33	33	31
Lundø	Fjends	Viborg	43	44	42
Lyby	Nørre	Viborg	46	46	45
Lyderslev	Stevns	Præstø	21	21	19
Lydum	Vester Horne	Ribe	27	27	25
Lyndby	Volborg	København	13	13	12
Lynderup	Rinds	Viborg	46	47	45
Lyne	Nørre Horne	Ringkøbing	30	30	29
Lyngby	Djurs Sønder	Randers	22	22	21
Lyngby	Hasle/Framlev	Århus	51	52	50
Lyngby	Hellum	Ålborg	48	48	47
Lyngby	Sokkelund	København	12	12	11
Lyngby	Vennebjerg/Børglum	Hjørring	8	8	5
Lyngge	Alsted	Sorø	33	34	32
Lyngge	Lyngge-Frederiksborg	Frederiksborg	6	6	4
Lyngs	Refs	Thisted	40	40	39

Sogn	Herred	Amt	1787	1801	1834
Lyngå	Sabro	Århus	52	52	50
Lysgård	Lysgård	Viborg	45	45	43
Lyø	Sallinge	Svendborg	37	37	35
Læborg	Malt	Ribe	26	26	24
Læsten	Sønderlyng	Viborg	47	47	45
Lødderup	Morsø Sønder	Thisted	39	40	38
Løgsted	Slet	Ålborg	50	50	48
Løgstør købstad		Ålborg	50	50	48
Løjtofte	Lolland Nørre	Maribo	15	15	14
Lønborg	Nørre Horne	Ringkøbing	30	30	29
Lønne	Vester Horne	Ribe	27	27	25
Lørslev	Morsø Sønder	Thisted	39	40	38
Løsning	Hatting	Vejle	42	42	40
Løvel	Nørlyng	Viborg	45	46	44
Låsby	Gjern	Skanderborg	31	32	30
Låstrup	Rinds	Viborg	46	47	45
Madum	Ulfborg	Ringkøbing	31	31	29
Maglebrænde	Falster Nørre	Maribo	14	14	12
Magleby	Langeland Sønder	Svendborg	36	36	35
Magleby	Mønbo	Præstø	21	21	19
Magleby	Vester Flakkebjerg	Sorø	35	35	33
Magleby Stevns	Stevns	Præstø	21	21	19
Majbølle	Musse	Maribo	16	16	14
Malle	Slet	Ålborg	50	50	48
Malling	Ning	Århus	51	52	50
Malt	Malt	Ribe	26	26	24
Mammen	Middelsom	Viborg	45	46	44
Mandø		Ribe	28	28	26
Mariager købstad		Randers	3	3	1
Mariager landsogn	Onsild	Randers	24	24	22
Maribo købstad		Maribo	3	3	1

Sogn	Herred	Amt	1787	1801	1834
Maribo landdistrikt	Musse	Maribo	16	16	14
Marie Magdalene	Sønderhald	Randers	25	25	23
Marslev	Bjerge	Odense	16	16	15
Marstal	Ærø	Svendborg	3	3	1
Marvede	Øster Flakkebjerg	Sorø	35	36	34
Mejlby	Øster Lisbjerg	Randers	25	25	24
Mejrup	Hjerm	Ringkøbing	30	30	28
Melby	Skovby	Odense	18	18	17
Melby	Strø	Frederiksborg	6	6	5
Mellerup	Støvring	Randers	24	24	23
Mern	Bårse	Præstø	20	20	18
Mesing	Hjelmslev	Skanderborg	32	32	30
Mesinge	Bjerge	Odense	16	16	15
Middelfart købstad		Odense	3	3	1
Middelfart købstads landdistrikt	Vends	Odense		18	17
Militæretaterne			1	1	
Mjolden		Ribe	28	28	26
Mogenstrup	Hammer	Præstø	20	20	19
Møllerup	Morsø Sønder	Thisted	39	40	38
Mosbjerg	Horns	Hjørring	8	8	6
Mou	Fleskum	Ålborg	47	48	46
Munke Bjergby	Alsted	Sorø	33	34	32
Munkebo	Bjerge	Odense	16	16	15
Musse	Musse	Maribo	16	16	14
Mygdal	Horns/Vennebjerg	Hjørring	8	8	6
Mygind	Sønderhald	Randers	25	25	23
Møborg	Skodborg	Ringkøbing	30	31	29
Møgeltønder		Ribe	28	28	26
Mønsted	Fjends	Viborg	43	44	42
Mørke	Øster Lisbjerg	Randers	25	25	24
Mørkøv	Tuse	Holbæk	11	11	10

Sogn	Herred	Amt	1787	1801	1834
Måbjerg	Hjerm	Ringkøbing	30	30	28
Måløv	Smørum	København	12	12	11
Mårslet	Ning	Århus	51	52	50
Mårum	Holbo	Frederiksborg	5	5	3
Mårup	Vennebjerg	Hjørring	8	8	7
Nakskov købstad		Maribo	3	3	2
Nakskov landsogn	Lolland Nørre	Maribo	15	15	14
Nautrup	Harre	Viborg	43	44	42
Navr	Hjerm	Ringkøbing	30	30	28
Nebbelunde	Fuglse	Maribo	15	15	13
Nebel	Voer	Skanderborg	33	33	31
Nebsager	Bjerre	Vejle	41	41	39
Nees	Skodborg	Ringkøbing	30	31	29
Neksø købstad		Bornholm	3	3	2
Nibe købstad		Ålborg	3	3	2
Niløse	Merløse	Holbæk	10	10	8
Nim	Nim	Skanderborg	32	32	31
Nimtofte	Djurs Nørre	Randers	22	22	20
No	Hind	Ringkøbing		30	
Nordby	Samsø	Holbæk	11	11	9
Nordby	Skast	Ribe	26	26	25
Nordlunde	Lolland Nørre	Maribo	15	15	14
Nordrupvester	Slagelse	Sorø	34	35	33
Nordupøster	Ringsted	Sorø	34	34	32
Nors	Hillerslev	Thisted	38	39	37
Norup	Lunde	Odense	17	17	16
Nyborg købstad		Svendborg	3	3	2
Nyborg landsogn med Sprogø	Vindinge	Svendborg	38	38	36
Nyker	Vester	Bornholm	5	4	3
Nykøbing købstad (Falster)		Maribo	3	3	2
Nykøbing landsogn	Falster Sønder	Maribo	14		13

Sogn	Herred	Amt	1787	1801	1834
Nykøbing købstad (Mors)		Thisted	3	3	2
Nykøbing landsogn	Morsø Sønder	Thisted	40	40	38
Nykøbing købstad (Sjælland)		Holbæk	3	3	2
Nylarsker	Vester	Bornholm	5	4	3
Nysogn	Hind	Ringkøbing	29	30	28
Nysted købstad		Maribo	3	3	2
Nysted landsogn	Musse	Maribo	16	16	14
Næsbjerg	Skast	Ribe	26	26	25
Næsborg	Slet	Ålborg	50	50	48
Næsby	Tybjerg	Præstø	21	21	20
Næsbyhoved Broby	Odense	Odense	17	17	16
Næstelsø	Hammer	Præstø	20	20	19
Næstved købstad		Præstø	3	3	2
Næstved Sankt Mortens landdistrikt	Tybjerg	Præstø	21	21	20
Næstved Sankt Peders landdistrikt	Tybjerg	Præstø	21	21	20
Nødager	Djurs Sønder	Randers	22	22	21
Nødebo	Holbo	Frederiksborg	5	5	3
Nølev	Hads	Århus	51	51	49
Nørager	Sønderhald	Randers	25	25	23
Nørbæk	Sønderlyng	Viborg	47	47	45
Nørholm	Hornum	Ålborg	49	49	47
Nørhå	Hundborg	Thisted	39	39	37
Nørlem	Skodborg	Ringkøbing	30	31	29
Nørre Alslev	Falster Nørre	Maribo	14	14	12
Nørre Asmindrup	Ods	Holbæk	10	10	9
Nørre Bork	Nørre Horne	Ringkøbing	30	30	29
Nørre Borris	Fjends	Viborg	43	44	42
Nørre Bramdrup	Brusk	Vejle	41	41	40
Nørre Broby	Sallinge	Svendborg	37	37	35

Sogn	Herred	Amt	1787	1801	1834
Nørre Dalby	Ramsø	København	12	12	10
Nørre Felding	Ulfborg	Ringkøbing	31	31	29
Nørre Herlev	Lynge-Frederiksborg	Frederiksborg	6	6	4
Nørre Højrup	Skam	Odense	18	18	16
Nørre Jernløse	Merløse	Holbæk	10	10	8
Nørre Kirkeby	Falster Nørre	Maribo	14	14	12
Nørre Kongerslev	Hellum	Ålborg	48	48	47
Nørre Lyndelse	Åsum	Odense	19	19	17
Nørre Nebel	Vester Horne	Ribe	27	27	25
Nørre Nissum	Skodborg	Ringkøbing	30	31	29
Nørre Nærå	Skam	Odense	18	18	16
Nørre Omme	Hind	Ringkøbing	29	30	28
Nørre Onsild	Onsild	Randers	24	24	22
Nørre Sandager	Skovby	Odense	18	18	17
Nørre Snede	Vrads	Skanderborg	33	33	32
Nørre Sundby	Kær	Ålborg	49	50	48
Nørre Søby	Åsum	Odense	19	19	17
Nørre Tranders	Fleskum	Ålborg	47	48	46
Nørre Vedby	Falster Nørre	Maribo	14	14	12
Nørre Vinge	Sønderlyng	Viborg	47	47	45
Nørre Vium	Bølling	Ringkøbing	28	29	27
Nørre Vium	Hammerum	Ringkøbing	29		
Nørre Ørslev	Falster Sønder	Maribo	14	14	13
Nørre Åby	Vends	Odense	19	19	17
Nørup	Tørrild	Vejle	43	43	41
Nøvling	Fleskum	Ålborg	47	48	46
Nøvling	Hammerum	Ringkøbing	29	29	28
Odby	Refs	Thisted	40	40	39
Odden	Ods	Holbæk	10	10	9
Oddense	Hindborg	Viborg	44	44	43
Odder	Hads	Århus	51	51	49
Oddum	Nørre Horne	Ringkøbing	30	30	29

Sogn	Herred	Amt	1787	1801	1834
Odense Hospital	Odense	Odense		17	
Odense købstad		Odense	3	3	2
Oksby	Vester Horne	Ribe	27	27	25
Ollerup	Sunds	Svendborg	37	37	36
Olsker	Nørre	Bornholm	4	4	3
Olstrup	Fuglse	Maribo	15		13
Omø	Vester Flakkebjerg	Sorø	35	35	33
Onsbjerg	Samsø	Holbæk	11	11	9
Oppe Sundby	Lynge-Frederiksborg	Frederiksborg	6	6	4
Ore	Skovby	Odense	18	18	17
Ormslev	Ning	Århus	51	52	50
Orte	Båg	Odense	17	17	15
Orø	Horns	Frederiksborg	5	5	4
Orø	Tuse	Holbæk	11	11	10
Osted	Volborg	København	13	13	12
Otterup	Lunde	Odense	17	17	16
Ottestrup	Slagelse	Sorø	34	35	33
Otting	Hindborg	Viborg	44	44	43
Oudrup	Slet	Ålborg	50	50	48
Oure	Gudme	Svendborg	36	36	34
Ove	Hindsted	Ålborg	49	49	47
Ovsted	Voer	Skanderborg	33	33	31
Ovtrup	Morsø Sønder	Thisted	40	40	38
Ovtrup	Vester Horne	Ribe	27	27	25
Pedersborg	Alsted	Sorø	33	34	32
Pedersker	Sønder	Bornholm	4	4	3
Pederstrup	Nørlyng	Viborg	45	46	44
Pjedsted	Holmans	Vejle	42	42	40
Povlsker	Sønder	Bornholm	4	4	3
Præstø købstad		Præstø	3	3	2
Præstø landdistrikt	Bårse	Præstø	20	20	18
Pårup	Odense	Odense	17	17	16

Sogn	Herred	Amt	1787	1801	1834
Radsted	Musse	Maribo	16	16	14
Rakkeby	Børglum/Vennebjerg	Hjørring	7	8	5
Rakkeby	Morsø Sønder	Thisted	40	40	38
Raklev	Ars	Holbæk	9	9	8
Ramløse	Holbo	Frederiksborg	5	5	3
Ramme	Vandfuld	Ringkøbing	31	31	30
Ramsing	Rødning	Viborg	47	47	45
Randbøl	Tørrild/Jerlev	Vejle	43	43	41
Randers købstad		Randers	3	3	2
Randers købstad: Dronningborg Slotsplads	Galten	Randers	23		
Randers Sankt Mortens Østre landdistrikt	Støvring	Randers			23
Randerup		Ribe	28	28	26
Randlev	Hads	Århus	51	51	49
Ravnkilde	Års	Ålborg	50	51	49
Ravnstrup	Nørlyng	Viborg	46	46	44
Reerslev	Løve	Holbæk	10	10	8
Reerslev	Tune	København	13	13	12
Refs Vindinge	Vindinge	Svendborg	38	38	36
Rejsby		Ribe	28	28	26
Resen	Fjends	Viborg	43	44	42
Resen	Hindborg	Viborg	44	45	43
Resen	Skodborg	Ringkøbing	30	31	29
Rested	Morsø Sønder	Thisted	40	40	38
Restrup	Hornum	Ålborg	49	49	47
Revninge	Bjerge	Odense	16	16	15
Ribe Domkirkes landsogn		Ribe	28	28	26
Ribe købstad		Ribe	3	3	2
Ribe Sankt Kathari- næ landsogn		Ribe	28	28	26

Sogn	Herred	Amt	1787	1801	1834
Rimsø	Djurs Nørre	Randers	22	22	20
Rind	Hammerum	Ringkøbing	29	29	28
Rindum	Hind	Ringkøbing	29	30	28
Ring	Tyrsting	Skanderborg	32	33	31
Ringe	Gudme	Svendborg	36	36	34
Ringive	Nørvang	Vejle	42	43	41
Ringkøbing købstad		Ringkøbing	3	3	2
Ringkøbing landsogn	Hind	Ringkøbing			28
Ringsebølle	Fuglse	Maribo	15	15	13
Ringsted købstad		Sorø	3	3	2
Ringsted landsogn	Ringsted	Sorø	34	34	32
Rislev	Tybjerg	Præstø	21	21	20
Roager		Ribe	28	28	26
Roholte	Fakse	Præstø	20	20	19
Rold	Hindsted	Ålborg	48	49	47
Rolsted	Åsum	Odense	19	19	17
Rolsø	Mols	Randers	23	23	22
Rom	Skodborg	Ringkøbing	30	31	29
Romdrup	Fleskum	Ålborg	47	48	46
Romlund	Nørlyng	Viborg	46	46	44
Rorslev	Vends	Odense	19	19	17
Rorup	Ramsø	København	12	12	10
Rorup	Volborg	København			12
Roskilde Adelige Jomfrukloster	Sømme	København	13	13	
Roskilde købstad		København	4	3	2
Roskilde Udenbys Jurisdiktion	Sømme	København		13	
Roskilde Vor Frue	Ramsø/Sømme	København			10
Roslev	Harre/Nørre	Viborg	46	46	42
Rosmus	Djurs Sønder	Randers	22	22	21
Rostrup	Hindsted	Ålborg	48	49	47

Sogn	Herred	Amt	1787	1801	1834
Roum	Rinds	Viborg	46	47	45
Rubjerg	Vennebjerg	Hjørring	9	8	7
Rud	Galten	Randers	23	23	21
Rudkøbing købstad		Svendborg	4	3	2
Ruds Vedby	Løve	Holbæk	10	10	8
Rutsker	Nørre	Bornholm	4	4	3
Rybjerg	Nørre	Viborg	46	46	45
Ryde	Ginding/Hjerm	Ringkøbing	29	30	27
Ryde	Hjerm	Ringkøbing		30	
Ryde	Lolland Sønder	Maribo	15	15	14
Rye	Tyrsting	Skanderborg	32	33	31
Rye	Volborg	København	13	13	12
Rynkeby	Bjerger	Odense	16	16	15
Ryslunge	Gudme	Svendborg	36	36	34
Ræer	Hillerslev	Thisted	38	39	37
Rø	Nørre	Bornholm	4	4	3
Rødby købstad		Maribo	4	3	2
Rødding		Ribe	28	28	26
Rødding	Nørlyng	Viborg	46	46	44
Rødding	Rødding	Viborg	47	47	45
Rødovre	Sokkelund	København	12	12	11
Røgen	Gjern	Skanderborg	31	32	30
Rømø		Ribe	28	28	26
Rønbjerg	Ginding	Ringkøbing	29	29	27
Rønne købstad		Bornholm	4	3	2
Rønnebæk	Hammer	Præstø	20	20	19
Rønninge	Åsum	Odense	19	19	17
Rørby	Ars	Holbæk	9	9	8
Rørbæk	Gislum	Ålborg	48	48	46
Rørup	Vends	Odense	19	19	17
Rørvig	Ods	Holbæk	10	10	9
Røsnæs	Ars	Holbæk	9	9	8

Sogn	Herred	Amt	1787	1801	1834
Råbjerg	Horns	Hjørring	8	8	6
Råby	Gjerlev	Randers	23	23	21
Rårup	Bjerre	Vejle	41	41	39
Råsted	Støvring	Randers	24	24	23
Råsted	Ulfborg	Ringkøbing	31	31	29
Sabro	Sabro	Århus	52	52	50
Sahl	Ginding	Ringkøbing	29	29	27
Sahl	Houlbjerg	Viborg	44	45	43
Saksild	Hads	Århus	51	51	49
Sakskøbing købstad		Maribo	4	3	2
Sakskøbing landsogn	Musse	Maribo	16	16	14
Sall	Houlbjerg	Viborg	44	45	43
Saltum	Hvetbo	Hjørring	8	8	7
Sandager	Båg	Odense	17	17	15
Sandby	Lolland Nørre	Maribo	15	15	14
Sandby	Tybjerg	Præstø	21	21	20
Sanderum	Odense	Odense	17	17	16
Sandholts Lyndelse	Salling	Svendborg	37	37	35
Sandvig købstad		Bornholm	4	3	2
Sankt Clemens, Amrum		Ribe	28	28	26
Sankt Hans	Vennebjerg	Hjørring	9	8	7
Sankt Hans landsogn	Odense	Odense	17	17	16
Sankt Ib	Sømme	København	13	13	
Sankt Jørgens sogn	Sunds	Svendborg		37	36
Sankt Jørgensbjerg	Sømme	København	13	13	11
Sankt Knuds landsogn	Odense	Odense	18	17	16
Sankt Laurentii, Før		Ribe	28	28	26
Sankt Mikkels landsogn	Slagelse	Sorø	34	35	33

Sogn	Herred	Amt	1787	1801	1834
Sankt Olai	Vennebjerg	Hjørring	9	8	7
Sankt Peders landsogn	Slagelse	Sorø	34	35	33
Sebber	Slet	Ålborg	50	50	48
Seden	Åsum	Odense	19	19	18
Seem		Ribe	28	28	26
Seest	Anst	Ribe	25	25	24
Sejerslev	Morsø Nørre	Thisted	39	40	38
Sejerø	Skippinge	Holbæk	11	11	9
Sejflod	Fleskum	Ålborg	47	48	46
Sejling	Hids	Viborg	44	44	42
Sejlstrup	Børglum/Vennebjerg	Hjørring	7	7, 8	5
Selde	Nørre	Viborg	46	46	45
Selsø	Horns	Frederiksborg	5	5	4
Sem	Onsild	Randers	24	24	22
Sengeløse	Smørum	København	12	12	11
Sennels	Hillerslev	Thisted	38	39	37
Serreslev	Dronninglund/ Børglum	Hjørring	7	7	5
Serup	Hids	Viborg	44	44	43
Sevel	Ginding	Ringkøbing	29	29	27
Siem	Hellum	Ålborg	48	49	47
Sigerslevvester	Lynge-Frederiksborg	Frederiksborg	6	6	4
Sigersted	Ringsted/Alsted	Sorø	34	34	32
Simested	Rinds	Viborg	46	47	45
Simmerbølle	Langeland Nørre	Svendborg	36	36	34
Sindal	Horns/Vennebjerg	Hjørring	8	9	7
Sindbjerg	Nørvang	Vejle	42	43	41
Sinding	Hammerum	Ringkøbing	29	29	28
Sinding	Hids	Viborg	44	44	43
Sir	Hjerm	Ringkøbing	30	30	28
Sjelle	Framlev	Århus	50	51	49
Sjørring	Hundborg	Thisted	39	39	37

Sogn	Herred	Amt	1787	1801	1834
Sjørslev	Lysgård	Viborg	45	45	43
Skader	Sønderhald	Randers	25	25	23
Skagen købstad		Hjørring	4	3	2
Skagen landsogn	Horns	Hjørring	8	8	6
Skallerup	Morsø Nørre	Thisted	39	40	38
Skallerup	Vennebjerg	Hjørring	9	9	7
Skals	Rinds	Viborg	46	47	45
Skamby	Skam	Odense	18	18	16
Skamstrup	Tuse	Holbæk	11	11	10
Skanderborg købstad		Skanderborg	4	3	2
Skanderup	Anst	Ribe	25	25	24
Skanderup	Hjelmslev	Skanderborg	32	32	30
Skannerup	Gjern	Skanderborg	31	32	30
Skarp Salling	Slet	Ålborg	50	50	48
Skarresø	Øster Lisbjerg/Djurs Sønder	Randers	25	22	24
Skarrild	Hammerum	Ringkøbing	29	29	28
Skast	Skast	Ribe	26	26	25
Skeby	Lunde	Odense	17	17	16
Skejby	Hasle	Århus	51	52	50
Skelby	Falster Sønder	Maribo	14	14	13
Skelby	Tybjerg	Præstø	21	21	20
Skellebjerg	Løve	Holbæk	10	10	8
Skellerup	Vindinge	Svendborg	38	38	36
Skelund	Hindsted	Ålborg	48	49	47
Skibby	Horns	Frederiksborg	5	5	4
Skibet	Tørrild	Vejle	43	43	41
Skibinge	Bårse	Præstø	20	20	18
Skibsted	Hellum	Ålborg	48	49	47
Skinnerup	Hundborg	Thisted	39	39	37
Skive købstad		Viborg	4	3	2
Skive landsogn	Hindborg	Viborg	44	45	43

Sogn	Herred	Amt	1787	1801	1834
Skivholme	Framlev	Århus	50	51	49
Skivum	Års	Ålborg	50	51	49
Skjellerup	Onsild	Randers	24	24	22
Skjern	Bølling	Ringkøbing	28	29	27
Skjern	Middelsom	Viborg	45	46	44
Skjold	Bjerre	Vejle	41	41	39
Skjoldborg	Hundborg	Thisted	39	39	37
Skjød	Houlbjerg	Viborg	44	45	43
Skodborg		Ribe			26
Skorup	Gjern	Skanderborg	31	32	30
Skovby	Framlev	Århus	50	51	49
Skovby	Skovby	Odense	18	18	17
Skovlænge	Lolland Sønder	Maribo	15	15	14
Skrave		Ribe		28	
Skrydstrup		Ribe		28	
Skræm	Øster Han	Hjørring	9	9	7
Skrøbelev	Langeland Nørre	Svendborg	36	36	34
Skuldelev	Horns	Frederiksborg	5	5	4
Skydebjerg	Båg	Odense	17	17	15
Skyum	Hassing	Thisted	38	38	37
Skælskør købstad		Sorø	4	4	2
Skælskør landdistrikt	Vester Flakkebjerg	Sorø		35	
Skærbæk		Ribe	28	28	26
Skærum	Vennebjerg/Horns	Hjørring	9	8	6
Skærup	Holmans	Vejle	42	42	41
Skæve	Børglum/Dronninglund	Hjørring	7	7	6
Skævinge	Strø	Frederiksborg	6	6	5
Skødstrup	Øster Lisbjerg	Randers	25	25	24
Skørping	Hellum	Ålborg	48	49	47
Skørpinge	Vester Flakkebjerg	Sorø	35	35	33
Skørring	Framlev	Århus	50	51	49
Skørring	Sønderhald	Randers	25	25	23

Sogn	Herred	Amt	1787	1801	1834
Skørringe	Fuglse	Maribo	15	15	13
Skårup	Sunds	Svendborg	37	37	36
Slagelse købstad		Sorø	4	4	2
Slaglille	Alsted	Sorø	33	34	32
Slagslunde	Ølstykke	Frederiksborg	6	6	5
Slangerup købstad		Frederiksborg	4	4	
Slangerup land-distrikt	Lynge-Frederiksborg	Frederiksborg	6	6	4
Slemminge	Musse	Maribo	16	16	14
Slots Bjergby	Slagelse	Sorø	34	35	33
Sludstrup	Slagelse	Sorø	34	35	33
Smerup	Stevns	Præstø	21	21	19
Smidstrup	Holmans	Vejle	42	42	41
Smollerup	Fjends	Viborg	43	44	42
Smørum	Smørum	København	12	12	11
Snedsted	Hassing	Thisted	38	38	37
Snebjerg	Hammerum	Ringkøbing	29	29	28
Snesere	Bårse	Præstø	20	20	18
Sneslev	Ringsted	Sorø	34	34	32
Sneum	Skast	Ribe	26	26	25
Snoldelev	Tune	København	13	13	12
Snostrup	Ølstykke	Frederiksborg	7	6	5
Snæbum	Onsild	Randers	24	24	22
Snøde	Langeland Nørre	Svendborg	36	36	34
Soderup	Merløse	Holbæk	10	10	8
Solbjerg	Hellum	Ålborg	48	49	47
Solbjerg	Løve	Holbæk	10	10	8
Solbjerg	Morsø Nørre	Thisted	39	40	38
Solrød	Tune	København	13	13	12
Sorterup	Slagelse	Sorø	34	35	33
Sorø købstad		Sorø	4	4	2
Sorø købstad landdistrikt	Alsted	Sorø	33	34	32

Sogn	Herred	Amt	1787	1801	1834
Spandet		Ribe		28	26
Spentrup	Nørhald	Randers	24	24	22
Spjellerup	Fakse	Præstø	20	20	19
Sporup	Gjern	Skanderborg	31	32	30
Spørring	Vester Lisbjerg	Århus	52	52	51
Staby	Ulfborg	Ringkøbing	31	31	29
Stadager	Falster Nørre	Maribo	14	14	12
Stadil	Hind	Ringkøbing	29	30	28
Stagstrup	Hassing	Thisted	38	38	37
Stavning	Bølling	Ringkøbing	28	29	27
Stege købstad		Præstø	4	4	2
Stege landsogn	Mønbo	Præstø	21	21	19
Stenderup	Hatting/Bjerre	Vejle	42	41	39
Stenild	Gislum	Ålborg	48	48	46
Stenlille	Merløse	Holbæk	10	10	8
Stenløse	Odense	Odense	18	17	16
Stenløse	Ølstykke	Frederiksborg	7	6	5
Stenmagle	Alsted	Sorø	33	34	32
Stenstrup	Sunds	Svendborg	37	37	36
Stenum	Dronninglund/ Børglum	Hjørring	7	7	5
Stigs Bjergby	Tuse	Holbæk	11	11	10
Stilling	Hjelmslev	Skanderborg	32	32	30
Stjær	Framlev	Århus	50	51	49
Stoense	Langeland Nørre	Svendborg	36	36	35
Stokkemarke	Lolland Sønder	Maribo	15	15	14
Store Ajstrup	Slet	Ålborg	50	50	48
Store Arden	Hindsted	Ålborg	48	49	47
Store Brøndum	Hellum	Ålborg	48	49	47
Store Dalby	Hatting	Vejle	42	42	40
Store Fuglede	Ars	Holbæk	9	9	8
Store Heddinge købstad		Præstø	4	4	2

Sogn	Herred	Amt	1787	1801	1834
Store Heddinge landsogn	Stevns	Præstø	21	21	20
Store Magleby	Sokkelund	København	12	12	11
Store Tåstrup	Merløse	Holbæk	10	10	8
Storring	Framlev	Århus	50	51	49
Storvorde	Fleskum	Ålborg	47	48	46
Stouby	Bjerre	Vejle	41	41	39
Strandby	Gislum	Ålborg	48	48	46
Strellev	Nørre Horne	Ringkøbing	30	30	29
Strynø	Sunds	Svendborg	37	38	36
Strø	Strø	Frederiksborg	6	6	5
Strøby	Stevns	Præstø	21	21	20
Stubbekøbing købstad		Maribo	4	4	2
Stubberup	Bjerge	Odense	16	16	15
Støvring	Støvring	Randers	24	24	23
Suldrup	Hornum	Ålborg	49	49	48
Sulsted	Kær	Ålborg	49	50	48
Sundby	Kær	Ålborg	49		
Sundby	Morsø Nørre	Thisted	39	40	38
Sunds	Hammerum	Ringkøbing	29	29	28
Svallerup	Ars	Holbæk	9	9	8
Svaneke købstad		Bornholm	4	4	2
Svaninge	Sallinge	Svendborg	37	37	35
Svendborg købstad		Svendborg	4	4	2
Svenstrup	Hornum	Ålborg	49	49	48
Svenstrup	Onsild/Nørhald	Randers	24	24	22
Svindinge	Gudme	Svendborg	36	36	34
Svinninge	Tuse	Holbæk	11	11	10
Svogerslev	Sømme	København	13	13	11
Svostrup	Hids	Viborg	44	44	43
Sværdborg	Hammer	Præstø	20	20	19
Systofte	Falster Sønder	Maribo	14	14	13

Sogn	Herred	Amt	1787	1801	1834
Syv	Ramsø	København	12	12	10
Sæby	Harre	Viborg	43	44	42
Sæby	Løve	Holbæk	10	10	8
Sæby	Volborg	København	14	13	12
Sæby købstad		Hjørring	4	4	2
Sædder	Bjæverskov	Præstø	19	19	18
Sædding	Bølling	Ringkøbing	28	29	27
Sædinge	Fuglse	Maribo	15	15	13
Særløse	Volborg	København	14	13	12
Særslev	Skippinge	Holbæk	11	11	9
Særslev	Skovby	Odense	18	18	17
Søborg	Holbo	Frederiksborg	5	5	4
Søby	Båg	Odense	17	17	15
Søby	Gjern	Skanderborg	31	32	30
Søby	Sønderhald	Randers	25	25	23
Sødring	Gjerlev	Randers	23	23	21
Søften	Vester Lisbjerg	Århus	52	52	51
Søllerød	Sokkelund	København	12	12	11
Søllested	Båg	Odense	17	17	15
Søllested	Lolland Sønder	Maribo	16	15	14
Søllinge	Vindinge	Svendborg	38	38	36
Sønder Alslev	Falster Sønder	Maribo	14	14	13
Sønder Asminderup	Merløse	Holbæk	10	10	8
Sønder Bjerge	Vester Flakkebjerg	Sorø	35	35	33
Sønder Bork	Nørre Horne	Ringkøbing	30	31	29
Sønder Borris	Bølling	Ringkøbing	28	29	27
Sønder Broby	Sallinge	Svendborg	37	37	35
Sønder Dalby	Fakse	Præstø	20	20	19
Sønder Dråby	Morsø Nørre	Thisted	39	40	38
Sønder Felding	Hammerum	Ringkøbing	29	29	28
Sønder Galten	Framlev	Århus	50	51	49
Sønder Hygum		Ribe	28	28	27

Sogn	Herred	Amt	1787	1801	1834
Sønder Højrup	Vindinge	Svendborg	38	38	36
Sønder Jernløse	Merløse	Holbæk	10	10	8
Sønder Kirkeby	Falster Sønder	Maribo	14	14	13
Sønder Kongerslev	Hellum	Ålborg	48	49	47
Sønder Lem	Bølling	Ringkøbing	28	29	27
Sønder Nissum	Ulfborg	Ringkøbing	31	31	29
Sønder Nærå	Åsum	Odense	19	19	18
Sønder Omme	Nørvang	Vejle	42	43	41
Sønder Onsild	Onsild	Randers	24	24	22
Sønder Rind	Middelsom	Viborg	45	46	44
Sønder Tranders	Fleskum	Ålborg	47	48	46
Sønder Vilstrup	Brusk	Vejle	41	42	40
Sønder Vinge	Middelsom	Viborg	45	46	44
Sønder Vissing	Tyrsting	Skanderborg	32	33	31
Sønder Vium	Nørre Horne	Ringkøbing	30	31	29
Sønder Årslev	Hasle	Århus	51	52	50
Sønderbjerg	Refs	Thisted	40	40	39
Sønderby	Båg	Odense	17	17	15
Sønderbæk	Sønderlyng	Viborg	47	47	46
Sønderho	Skast	Ribe	26	26	25
Sønderholm	Hornum	Ålborg	49	49	48
Sønderhå	Hassing	Thisted	38	39	37
Søndersted	Merløse	Holbæk	10	10	9
Søndersø	Skovby	Odense	18	18	17
Sønderup	Hornum	Ålborg	49	49	48
Sønderup	Slagelse	Sorø	34	35	33
Sørbymagle	Vester Flakkebjerg	Sorø	35	35	33
Sørup	Sunds	Svendborg	37	38	36
Søstrup	Merløse	Holbæk	10	10	9
Søvind	Voer	Skanderborg	33	33	31
Tamdrup	Nim	Skanderborg	32	32	31
Tanderup	Båg	Odense	17	17	15

Sogn	Herred	Amt	1787	1801	1834
Tapdrup	Nørlyng	Viborg	46	46	44
Taulov	Elbo	Vejle	41	42	40
Teestrup	Ringsted	Sorø	34	34	32
Terslev	Ringsted	Sorø	34	34	32
Tersløse	Merløse	Holbæk	10	10	9
Testrup	Rinds	Viborg	46	47	45
Them	Vrads	Skanderborg	33	33	32
Thise	Nørre	Viborg	46	46	45
Thisted købstad		Thisted	4	4	2
Thisted landsogn	Hundborg	Thisted	39	39	37
Thorsager	Øster Lisbjerg	Randers	25	25	24
Thorsø	Houlbjerg	Viborg	44	45	43
Thurø	Sunds	Svendborg	37	38	36
Thyregod	Nørvang	Vejle	42	43	41
Tibirke	Holbo	Frederiksborg	5	5	4
Tikøb	Lynge-Kronborg	Frederiksborg	6	6	4
Tillitse	Lolland Sønder	Maribo	16	15	14
Tilst	Hasle	Århus	51	52	50
Tilsted	Hundborg	Thisted	39	39	38
Tim	Hind	Ringkøbing	29	30	28
Timring	Ulfborg/Hammerum	Ringkøbing	31	29	29
Ting Jellinge	Vester Flakkebjerg	Sorø	35	35	33
Tingsted	Falster Nørre	Maribo	14	14	12
Tirsted	Fuglse	Maribo	15	15	13
Tirstrup	Djurs Sønder	Randers	22	22	21
Tise	Dronninglund/ Børglum	Hjørring	7	7	5
Tiset	Ning	Århus	51	52	50
Tislund		Ribe		28	
Tistrup	Øster Horne	Ribe	27	27	26
Tjele	Sønderlyng	Viborg	47	47	46
Tjæreborg	Skast	Ribe	26	26	25
Tjæreby	Strø	Frederiksborg	6	6	5

Sogn	Herred	Amt	1787	1801	1834
Tjæreby	Vester Flakkebjerg	Sorø	35	35	34
Tjørring	Hammerum	Ringkøbing	29	29	28
Todbjerg	Øster Lisbjerg	Randers	25	25	24
Toftlund		Ribe	28	28	27
Toksværd	Hammer/Bårse	Præstø	20	20	19
Tolne	Horns	Hjørring	8	8	6
Tolstrup	Dronninglund/ Børglum	Hjørring	7	7	5
Tolstrup	Voer	Skanderborg	33	33	31
Tommerup	Odense	Odense	18	17	16
Toreby	Musse	Maribo	16	16	15
Torkilstrup	Falster Nørre	Maribo	14	14	12
Tornby	Horns/Vennebjerg	Hjørring	8	9	7
Torning	Lysgård	Viborg	45	45	44
Torrild	Hads	Århus	51	51	50
Torslev	Børglum/Dronning- lund	Hjørring	7	7	6
Torslev	Øster Han	Hjørring	9	9	7
Torslunde	Fuglse	Maribo	15	15	13
Torslunde	Smørum	København	12	12	11
Torsted	Hatting	Vejle	42	42	40
Torsted	Hind	Ringkøbing	29	30	28
Torsted	Hundborg	Thisted	39	39	38
Torstrup	Øster Horne	Ribe	27	27	26
Torum	Nørre	Viborg	46	46	45
Torup	Hellum	Ålborg	48	49	47
Torup	Hundborg	Thisted	39	39	
Torup	Middelsom	Viborg	45	46	44
Torup	Strø	Frederiksborg	6	6	5
Tranbjerg	Ning	Århus	51	52	50
Tranebjerg	Samsø	Holbæk	11	11	9
Tranekær	Langeland Nørre	Svendborg	36	36	35
Trans	Vandfuld	Ringkøbing	31	31	30

Sogn	Herred	Amt	1787	1801	1834
Tranum	Øster Han	Hjørring	9	9	7
Trige	Vester Lisbjerg	Århus	52	52	51
Tryggelev	Langeland Sønder	Svendborg	36	36	35
Træden	Tyrsting	Skanderborg	32	33	31
Trøstrup Korup	Odense	Odense	18	18	16
Tullebølle	Langeland Nørre	Svendborg	36	36	35
Tulstrup	Gjern	Skanderborg	32	32	30
Tulstrup	Ning	Århus	51	52	50
Tune	Tune	København	13	13	12
Tunø	Ning	Århus	51	52	50
Tureby	Fakse	Præstø	20	20	19
Turup	Båg	Odense	17	17	15
Tuse	Tuse	Holbæk	11	11	10
Tved	Hillerslev	Thisted	38	39	37
Tved	Mols	Randers	23	23	22
Tved	Sunds	Svendborg	37	38	36
Tvede	Nørhald	Randers	24	24	22
Tveje Merløse	Merløse	Holbæk	10	10	9
Tvilum	Gjern	Skanderborg	32	32	30
Tvis	Hammerum	Ringkøbing	29	29	28
Tværsted	Horns	Hjørring	8	8	6
Tybjerg	Tybjerg	Præstø	21	21	20
Tyrsted	Hatting	Vejle	42	42	40
Tyrsting	Tyrsting	Skanderborg	32	33	31
Tystrup	Øster Flakkebjerg	Sorø	35	36	34
Tyvelse	Tybjerg	Præstø	21	21	20
Tæbring	Morsø Sønder	Thisted	40	40	38
Tødsø	Morsø Nørre	Thisted	39	40	38
Tølløse	Merløse	Holbæk	10	10	9
Tømmerby	Vester Han	Thisted	40	41	39
Tømmerup	Ars	Holbæk	9	9	8
Tønder		Ribe			27

Sogn	Herred	Amt	1787	1801	1834
Tøndering	Harre	Viborg	43	44	42
Tønning	Tyrsting	Skanderborg	32	33	31
Tørring	Skodborg	Ringkøbing	31	31	29
Tørring	Vrads	Skanderborg	33	33	32
Tøstrup	Djurs Nørre	Randers	22	22	20
Tågerup	Fuglse	Maribo	15	15	13
Tåning	Voer	Skanderborg	33	33	31
Tånum	Sønderlyng	Viborg	47	47	46
Tårnby	Slagelse/Vester Flakkebjerg	Sorø	34	35	34
Tårnby	Bjæverskov	Præstø	19	19	18
Tårnby	Sokkelund	København	12	12	11
Tårs	Børglum/Vennebjerg	Hjørring	7	9	5
Tårs	Musse	Maribo	16	16	15
Tårup	Fjends	Viborg	43	44	42
Ubberud	Odense	Odense	18	18	16
Ubby	Ars	Holbæk	9	9	8
Udby	Bårse	Præstø	20	20	18
Udby	Rougsø	Randers	24	24	23
Udby	Tuse	Holbæk	11	11	10
Udby	Vends	Odense	19	19	17
Udbyneder	Gjerlev	Randers	23	23	21
Ude Sundby landdi- strikt	Lynge-Frederiksborg	Frederiksborg	6	6	4
Ugerløse	Merløse	Holbæk	10	10	9
Uggeløse	Lynge-Frederiksborg	Frederiksborg	6	6	4
Uggerby	Horns/Vennebjerg	Hjørring	8	9	7
Uggerslev	Skam	Odense	18	18	16
Ugilt	Vennebjerg	Hjørring	9	9	7
Ulbjerg	Rinds	Viborg	46	47	45
Ulbølle	Sallinge	Svendborg	37	37	35
Uldum	Nørvang	Vejle	42	43	41
Ulfborg	Ulfborg	Ringkøbing	31	31	29

Sogn	Herred	Amt	1787	1801	1834
Ullerslev	Vindinge	Svendborg	38	38	36
Ullerup	Elbo	Vejle	41	42	40
Ullits	Gislum	Ålborg	48	48	47
Ulse	Fakse	Præstø	20	20	19
Ulsted	Kær	Ålborg	49	50	48
Ulstrup	Års	Ålborg	50	51	49
Understed	Børglum/Dronninglund	Hjørring	7	7	6
Underup	Nim	Skanderborg		32	31
Undløse	Merløse	Holbæk	10	10	9
Urlev	Bjerre	Vejle	41	41	39
Uth	Bjerre	Vejle	41	41	40
Utterslev	Lolland Nørre	Maribo	15	15	14
Uvelse	Lynge-Frederiksborg	Frederiksborg	6	6	4
Vadum	Kær	Ålborg	49	50	48
Valby	Holbo	Frederiksborg	5	5	4
Vallekilde	Ods/Skippinge	Holbæk	10, 11	10	9
Vallensbæk	Smørum	København	12	12	11
Vallensved	Øster Flakkebjerg	Sorø	35	36	34
Valløby	Bjæverskov	Præstø	19	19	18
Vallø Stift	Bjæverskov	Præstø		19	
Valsgård	Hindsted	Ålborg	48	49	47
Valsøllille	Ringsted	Sorø	34	34	33
Vamdrup	Anst	Ribe	25	26	24
Vammen	Nørlyng	Viborg	46	46	44
Vandborg	Vandfuld	Ringkøbing	31	31	30
Vang	Hundborg	Thisted	39	39	38
Vantinge	Sallinge	Svendborg	37	37	35
Varde købstad		Ribe	4	4	2
Varde landsogn	Vester Horne	Ribe	27	27	25
Varpelev	Stevns	Præstø	21	21	20
Vebbestrup	Hindsted	Ålborg	49	49	47
Vedersø	Hind	Ringkøbing	29	30	28

Sogn	Herred	Amt	1787	1801	1834
Vedslet	Voer	Skanderborg	33	51	31
Vedtofte	Båg	Odense	17	17	16
Veflinge	Skovby	Odense	18	18	17
Veggerby	Hornum	Ålborg	49	49	48
Veggerslev	Djurs Nørre	Randers	22	22	20
Vejby	Børglum	Hjørring	7	7	5
Vejby	Holbo	Frederiksborg	5	5	4
Vejby	Rødding	Viborg	47	47	45
Vejen	Malt	Ribe	26	26	24
Vejerslev	Houlbjerg	Viborg	44	45	43
Vejerslev	Morsø Sønder	Thisted	40	40	38
Vejlby	Djurs Sønder	Randers	22	22	21
Vejlby	Elbo	Vejle	41	42	40
Vejlby	Hasle	Århus	51	52	50
Vejlby	Sønderhald	Randers	25	25	23
Vejlby	Vends	Odense	19	19	17
Vejle	Sallinge	Svendborg	37	37	35
Vejle købstad		Vejle	4	4	2
Vejle landdistrikt	Nørvang	Vejle	42	43	41
Vejleby	Fuglse	Maribo	15	15	13
Vejlø	Hammer	Præstø	20	20	19
Vejrum	Hjerm	Ringkøbing	30	30	28
Vejrum	Sønderlyng	Viborg	47	47	46
Vejrup	Gørding	Ribe	26	26	24
Vejstrup	Gudme	Svendborg	36	36	34
Veksø	Ølstykke	Frederiksborg	7	6	5
Vellerup	Horns	Frederiksborg	5	5	4
Vellev	Houlbjerg	Viborg	44	45	43
Velling	Hind	Ringkøbing	29	30	28
Vemb	Hjerm	Ringkøbing	30	30	28
Vemmelev	Slagelse	Sorø	34	35	33
Vemmetofte	Fakse	Præstø	20	20	19

Sogn	Herred	Amt	1787	1801	1834
Veng	Hjelmslev	Skanderborg	32	32	30
Vennebjerg	Vennebjerg	Hjørring	9	9	7
Venslev	Vester Flakkebjerg	Sorø	35	35	34
Venø	Skodborg	Ringkøbing	31	31	29
Verninge	Odense	Odense	18	18	16
Verst	Anst	Ribe	25	26	24
Vesløs	Vester Han	Thisted	40	41	39
Vestenskov	Lolland Sønder	Maribo	16	15	14
Vester	Nørvang	Vejle	42	43	41
Vester Alling	Sønderhald	Randers	25	25	23
Vester Assels	Morsø Sønder	Thisted	40	40	38
Vester Bjerregrav	Rinds	Viborg	46	47	45
Vester Broby	Alsted	Sorø	33	34	32
Vester Brønderslev	Dronninglund/ Børglum	Hjørring	7	7	5
Vester Bølle	Rinds	Viborg	46	47	45
Vester Egede	Tybjerg	Præstø	21	21	20
Vester Egesborg	Hammer	Præstø	20	20	19
Vester Hassing	Kær	Ålborg	49	50	48
Vester Hjermslev	Hvetbo	Hjørring	8	8	7
Vester Hornum	Års	Ålborg	50	51	49
Vester Hæsinge	Sallinge	Svendborg	37	37	35
Vester Marie	Vester	Bornholm	5	4	3
Vester Nebel	Brusk	Vejle	41	42	40
Vester Nebel	Skast	Ribe	26	26	25
Vester Nykirke	Skast	Ribe	26	26	25
Vester Skerninge	Sallinge	Svendborg	37	37	35
Vester Starup	Skast	Ribe	26	26	25
Vester Torup	Vester Han	Thisted	40	41	39
Vester Tostrup	Rinds	Viborg	46	47	45
Vester Tørslev	Nørhald	Randers	24	24	22
Vester Ulslev	Musse	Maribo	16	16	15
Vester Vandet	Hillerslev	Thisted	38	39	37

Sogn	Herred	Amt	1787	1801	1834
Vester Vedsted		Ribe	28	28	27
Vester Velling	Middelsom	Viborg	45	46	44
Vester Åby	Sallinge	Svendborg	37	37	35
Vesterborg	Lolland Nørre/Sønder	Maribo	15	15	14
Vestervig	Refs	Thisted	40	40	39
Vesterø	Læsø	Hjørring	8	8	7
Vetterslev	Ringsted	Sorø	34	34	33
Viborg Gråbrødre landdistrikt	Nørlyng	Viborg	46	46	44
Viborg købstad		Viborg	4	4	2
Viby	Bjerger	Odense	16	16	15
Viby	Ning	Århus	51	52	50
Vidstrup	Vennebjerg	Hjørring	9	9	7
Vig	Ods	Holbæk	10	10	9
Vigerslev	Skovby	Odense	18	18	17
Vigersted	Ringsted	Sorø	34	34	33
Vignæs	Musse	Maribo	16	16	15
Vigsø	Hillerslev	Thisted	38	39	37
Vildbjerg	Hammerum	Ringkøbing	29	29	28
Vile	Harre	Viborg	44	44	42
Villerslev	Hassing	Thisted	38	39	37
Villersø	Djurs Nørre	Randers	22	22	20
Vilslev	Gørding	Ribe	26	26	24
Vilsted	Slet/Års	Ålborg	50	50	48, 49
Vind	Ulfborg	Ringkøbing	31	31	29
Vindblæs	Slet	Ålborg	50	50	48
Vindblæs	Gjerlev	Randers	23	23	21
Vindeby	Lolland Nørre	Maribo	15	15	14
Vindelev	Nørvang/Tørrild	Vejle	42	43	41
Vinderslev	Lysgård	Viborg	45	45	44
Vinderød	Strø	Frederiksborg	6	6	5
Vinding	Holmans	Vejle	42	42	41

Sogn	Herred	Amt	1787	1801	1834
Vinding	Tyrsting	Skanderborg	32	33	31
Vinding	Ulfborg	Ringkøbing	31	31	29
Vindinge	Tune	København	13	13	12
Vindinge	Vindinge	Svendborg	38	38	36
Vindum	Middelsom	Viborg	45	46	44
Vinkel	Middelsom	Viborg	45	46	44
Virring	Sønderhald	Randers	25	25	23
Visborg	Hindsted	Ålborg	49	49	47
Visby	Hassing	Thisted	38	39	37
Visby		Ribe	28	28	27
Viskinge	Skipinge	Holbæk	11	11	9
Viskum	Sønderlyng	Viborg	47	47	46
Vissenbjerg	Odense	Odense	18	18	16
Vissing	Galten	Randers	23	23	21
Vistoft	Mols	Randers	23	23	22
Vitten	Sabro	Århus	52	52	50
Vitved	Hjelmslev	Skanderborg	32	32	30
Viuf	Brusk	Vejle	41	42	40
Vium	Lysgård	Viborg	45	45	44
Vive	Hindsted	Ålborg	49	49	47
Vivild	Sønderhald	Randers	25	25	23
Vodder		Ribe	28	28	27
Voer	Dronninglund	Hjørring	7	7	6
Voer	Rougsø	Randers	24	24	23
Voerladegård	Tyrsting/Voer	Skanderborg	33	33	31
Vogsild	Gislum	Ålborg	48	48	47
Vokslev	Hornum	Ålborg	49	49	48
Voldby	Djurs Nørre	Randers	22	22	20
Voldby	Gjern	Skanderborg	32	32	30
Voldum	Galten	Randers	23	23	21
Vollerslev	Bjæverskov	Præstø	19	19	18
Volling	Hindborg	Viborg	44	45	43

Sogn	Herred	Amt	1787	1801	1834
Volsted	Fleskum	Ålborg	47	48	46
Volstrup	Børglum/Dronninglund	Hjørring	7	7	6
Vor Frue	Sømme	København	13	13	11
Vor Frue landsogn	Odense	Odense	18	18	16
Vorbasse	Slavs	Ribe	27	27	25
Vorde	Nørlyng	Viborg	46	46	44
Vordingborg købstad		Præstø	4	4	2
Vordingborg land-distrikt	Bårse	Præstø	20	20	18
Vorgod	Bølling	Ringkøbing	28	29	27
Vorning	Sønderlyng	Viborg	47	47	46
Vorup	Galten	Randers	23	23	21
Vrads	Vrads	Skanderborg	33	33	32
Vrangstrup	Tybjerg	Præstø	21	21	20
Vrejlev	Børglum	Hjørring	7	7	5
Vrensted	Dronninglund/Børglum	Hjørring	7	7	5
Vridsted	Fjends	Viborg	43	44	42
Vrigsted	Bjerre	Vejle	41	41	40
Vroue	Fjends	Viborg	43	44	42
Vrå	Børglum	Hjørring	7	7	6
Vråby	Bjæverskov	Præstø	19	19	18
Vust	Vester Han	Thisted	40	41	39
Væggerløse	Falster Sønder	Maribo	14	14	13
Vær	Voer	Skanderborg	33	33	31
Værslev	Skipinge	Holbæk	11	11	9
Værum	Galten	Randers	23	23	21
Våbensted	Musse	Maribo	16	16	15
Vålse	Falster Nørre	Maribo	14	14	12
Ydby	Refs	Thisted	40	40	39
Yding	Voer	Skanderborg	33	33	31
Ærø		Svendborg	38	38	36

Sogn	Herred	Amt	1787	1801	1834
Ærøskøbing		Svendborg	4	4	2
Øde Førslev	Ringsted	Sorø	34	34	33
Ødis		Ribe		28	
Ødsted	Jerlev	Vejle	42	42	41
Ødum	Galten	Randers	23	23	21
Øksendrup	Gudme	Svendborg	36	36	34
Øland	Øster Han	Hjørring	9	9	7
Ølby	Hjerm	Ringkøbing	30	30	28
Ølgod	Øster Horne	Ribe	27	27	26
Øls	Hindsted	Ålborg	49	49	47
Ølsemagle	Ramsø	København	12	12	10
Ølst	Galten	Randers	23	23	21
Ølsted	Hatting	Vejle	42	42	40
Ølsted	Strø	Frederiksborg	6	6	5
Ølsted	Vester Lisbjerg	Århus	52	52	51
Ølstrup	Bølling	Ringkøbing	28	29	27
Ølstykke	Ølstykke	Frederiksborg	7	6	5
Ønslev	Falster Nørre	Maribo	14	14	12
Ørbæk	Vindinge	Svendborg	38	38	36
Ørding	Morsø Sønder	Thisted	40	40	38
Ørre	Hammerum	Ringkøbing	29	30	28
Ørrikslev	Voer	Skanderborg	33	33	31
Ørslev	Bårse	Præstø	20	20	18
Ørslev	Løve	Holbæk	10	10	8
Ørslev	Ringsted	Sorø	34	34	33
Ørslev	Vends	Odense	19	19	17
Ørslev	Vester Flakkebjerg	Sorø	35	35	34
Ørslevkloster	Fjends	Viborg	43	44	42
Ørsted	Båg	Odense	17	17	16
Ørsted	Ramsø	København	12	12	10
Ørsted	Rougsø	Randers	24	24	23
Ørting	Hads	Århus	51	51	50

Sogn	Herred	Amt	1787	1801	1834
Ørum	Bjerre	Vejle	41	41	40
Ørum	Djurs Nørre	Randers	22	22	20
Ørum	Dronninglund	Hjørring	7	7	6
Ørum	Fjends	Viborg	43	44	42
Ørum	Galten	Randers	23	23	21
Ørum	Hassing	Thisted	38	39	37
Ørum	Sønderlyng	Viborg	47	47	46
Øse	Skast	Ribe	26	26	25
Øsløs	Vester Han	Thisted	40	41	39
Østbirk	Voer	Skanderborg	33	33	31
Øster Alling	Sønderhald	Randers	25	25	23
Øster Assels	Morsø Sønder	Thisted	40	40	38
Øster Bjerregrav	Sønderlyng	Viborg	47	47	46
Øster Brønderslev	Dronninglund/ Børglum	Hjørring	7	7	6
Øster Bølle	Rinds	Viborg	46	47	45
Øster Egede	Fakse	Præstø	20	20	19
Øster Egesborg	Bårse	Præstø	20	20	18
Øster Hassing	Kær	Ålborg	49	50	48
Øster Hornum	Hornum	Ålborg	49	49	48
Øster Hæsinge	Sallinge	Svendborg	37	37	35
Øster Jølby	Morsø Nørre	Thisted	39	40	38
Øster Larsker	Øster	Bornholm	5	5	3
Øster Lindet		Ribe		28	
Øster Marie	Øster	Bornholm	5	5	3
Øster Nykirke	Nørvang	Vejle	42	43	41
Øster Skerninge	Sunds	Svendborg	37	38	36
Øster Snede	Nørvang	Vejle	42	43	41
Øster Starup	Brusk	Vejle	41	42	40
Øster Svenstrup	Øster Han	Hjørring	9	9	7
Øster Tørslev	Gjerlev	Randers	23	23	22
Øster Ulslev	Musse/Fuglse	Maribo	16	16	13
Øster Vandet	Hillerslev	Thisted	39	39	37

Sogn	Herred	Amt	1787	1801	1834
Øster Velling	Middelsom	Viborg	45	46	44
Østerild	Hillerslev	Thisted	39	39	37
Østofte	Fuglse	Maribo	15	15	13
Østrup	Lunde	Odense	17	17	16
Åby	Hasle	Århus	51	52	50
Åby	Kær/Hvetbo	Ålborg	49	8, 50	48
Ågeby	Lolland Sønder	Maribo	16	15	
Ågerup	Merløse	Holbæk	10	10	9
Ågerup	Sømme	København	13	13	11
Åker	Sønder	Bornholm	4	4	3
Åkirkeby købstad		Bornholm	4	4	2
Ål	Vester Horne	Ribe	27	27	25
Ålborg Budolfi lands.	Hornum	Ålborg	49		48
Ålborg Frue land-sogn: Egholm	Kær	Ålborg	49	50	
Ålborg købstad		Ålborg	4	4	2
Åle	Vrads	Skanderborg	33	33	32
Ålsø	Djurs Sønder	Randers	22	22	21
Ålum	Sønderlyng	Viborg	47	47	46
Årby	Ars	Holbæk	9	9	8
Årestrup	Hornum	Ålborg	49	49	48
Århus købstad		Århus	4	4	2
Årre	Skast	Ribe	26	26	25
Års	Års	Ålborg	50	51	49
Årslev	Sønderhald	Randers	25	25	23
Årslev	Vindinge	Svendborg	38	38	36
Åsted	Harre	Viborg	44	44	42
Åsted	Vennebjerg/Horns	Hjørring	9	8	6
Åsted	Nørre	Viborg	46	46	
Åstrup	Gørding	Ribe	26	26	24
Åstrup	Sallinge	Svendborg	37	37	35
Åstrup	Falster Sønder	Maribo	14		13
Åsum	Åsum/Odense	Odense	19	19	16

FT 1787

**MIKROKORT
AF
FOLKETÆLLING**

1787

Mikrokort-registratur

LÆSESALEN
LANDSARKIVET FOR SJÆLLAND, LOLLAND-FALSTER OG BORNHOLM
KØBENHAVN

FOLKETÆLLINGEN 1787

FOLKETÆLLING 1787

kortnummer

Christianshavns Kvarter

Brogaden (Langebrogaden) (nr. 14 mangler, nr. 15 er Lille Torvegade	nr.	1-19	s. 3-42	16
Strandgade (nr. 22-25 med en del af nr. 103, C. Fabritius de Tengnagels skibsværft)	-	20-46	s. 43-95	16
Asiatisk Kompagni	-	47-49	s. 97	17
Dokken (Den kongelige Dok. Se bd. 3 s. 1)	-	50	s. 99	17
Det kongelige Kanalkompagnis pakhus	-	51	s. 101	17
Strandgade	-	52-53	s. 103-111	17
Kongensgade	-	54-61	s. 113-131	
Sankt Annæ Gade	-	62-63	s. 133-141	17
Kongensgade	-	63-71	s. 143-162	17-18
Lille Torvegade	-	72-97	s. 163-225	18-19
Kongensgade	-	98-100	s. 227-231	19
Lille Kongensgade	-	101	s. 233-236	19
Kongensgade (nr. 103 er Christians kirke (Frederiks tyske kirke), de kongelige pakhuse, William Browns skibsværft. Se også Strandgade nr. 22-25)	-	102-103	s. 237-51	19
Lille Kongensgade	-	104-105	s. 253-256	19
Kongensgade	-	106-127	s. 257-301	19-20
Overgaden neden Vandet	-	128-137	s. 303-319	20
Sankt Annæ Gade	-	138-149	s. 321-341	20

Christianshavns Kvarter

Overgaden neden Vandet (nr. 169 er Landetatens Laboratorium, nr. 170 er Søetatens Laboratorium. Se bd. 1 s. 123-43)	-	150-170	s. 343-389	20-21
Overgaden oven Vandet (nr. 171 er Bodenhoffs Plads, se også bd. 5 nr. 171)	-	171	s. 390	21
Overgade oven Vandet (nr. 171-74 - Søkvæsthuset, se også bd. 4 nr. 171)	-	171-93	s. 3-34	21
Søndervoldstræde	-	193-200	s. 35-50	22
Dronningensgade	-	201-54	s. 51-144	22-23

Sankt Annæ Gade (nr. 262 - Frelsers Kirke)	nr.	255-64	s. 145-62	23
Prinsensgade	-	265-78	s. 163-89	23
Sankt Annæ Gade	-	279	s. 191	23
Prinsensgade	-	280-89	s. 192-222	24
Sofiegade (nr. 307, se nr. 309)	-	290-331	s. 223-303	24-25
Lille Amagerstræde (Lille Amagergade)	-	332-39	s. 305-18	25
Amagergade	-	340-45	s. 319-37	26
Store Torvegade (nr. 361 - Lille Amagergade nr. 373 - Dronningensgade)	-	346-373	s. 339-415	26-27
Dronningensgade	-	374	s. 417	27
Torvet (Christianshavns Torv)	-	375-79	s. 419-31	27
Prinsensgade (Sankt Annæ Gade)	-	380	s. 433-37	27
Sankt Annæ Gade	-	381-82	s. 439-43	27
Overgaden neden Vandet	-	389	s. 445-48	27

Frimands Kvarter

Amagertorv	-	1-8	s. 3-18	28
Lille Helligejststræde	-	9	s. 19	28
Amagertorv (nr. 12 mangler, nr. 14 med 52 er Klosterstræde)	-	10-14	s. 21-27	28
Vimmelskaftet	-	15-21	s. 29-41	28
Skindergade	-	21	s. 43-44	28
Vimmelskaftet	-	22-27	s. 45-56	28
Skoubogade	-	28-30	s. 57-61	29
Skindergade	-	31-39	s. 63-78	29
Klosterstræde (nr. 52 se nr. 14)	-	40-56	s. 79-110	29
Kokkegade	-	57	s. 111	29
Klosterstræde	-	58-65	s. 113-129	29-30
Skindergade (nr. 67 mangler)	-	66-69	s. 131-137	30
Kejsergade	-	70	s. 139	30
Gråbrødretorv	-	71A	s. 141-144	30
Skindergade	-	71B-C	s. 145-148	30
Trompetergangen	-	71D	s. 149	30
Skindergade (nr. 74 er Trompetergangne)	-	72-79	s. 151-165	30
Store Købmagergade	-	80-85	s. 167-177	31
Løvstræde	-	85-86	s. 177-180	31
Store Købmagergade	-	87-88	s. 181-183	31

kortnummer

Løvstræde	nr.	88A-B	s. 185-187	31
Store Helligejststræde	-	89A	s. 189	31
Store Købmagergade	-	89B-103	s. 191-221	31
Løvstræde	-	104-108	s. 223-231	31
Gråbrødretov	-	109	s. 233-234	31
Trompetergangen	-	110	s. 235-238	32
Gråbrødretov	-	111-128	s. 239-279	32
Løvstræde	-	129-130	s. 281-284	32
Tugthusporten	-	131-134	s. 285-291	32
Kokkegade	-	135-138	s. 293-305	32-33
Store Helligejststræde	-	139-152	s. 307-334	33
Lille Helligejstræde	-	153-160	s. 335-352	33

Klædebo Kvarter

Klædeboderne	-	1-7	s. 3-15	34
Skindergade	-	8-25	s. 17-52	34
Lille Kannikestræde	-	26-29	s. 53-59	34
Store Kannikestræde	-	30-32	s. 61-65	34
Lille Kannikestræde	-	33	s. 67	35
Store Kannikestræde	-	34-48	s. 69-98	35
Skindergade	-	49A	s. 99-101	35
Købmagergade	-	49B	s. 103-104	35
Lille Købmagergade	-	50-57	s. 105-121	35
Sankt Gjertruds Stræde	-	58-60	s. 123-127	35
Rosenborggade	-	61-64	s. 129-135	36
Tornebuskegade	-	65-67	s. 137-142	36
Voldgade	-	68-70A	s. 143-147	36
Møllen på Volden	-	70B	s. 149	36
Voldgade	-	71-80	s. 151-167	36
Frederiksborggade	-	81-93	s. 169-194	36
Kultorvet	-	94-99	s. 195-206	36-37
(nr. 98, se også Rosengården nr. 100)	-			
Rosengården	-	100-106	s.207-225	37
(nr. 100 med en del af Kultorvet nr. 98)	-			
Store Fiolstræde	-	107-110	s. 227-236	37
Rosengården	-	111-121	s. 237-268	37-38
Nørre Torv	-	123-125	s. 269-273	38
(nr. 122, se Skidenstræde nr. 155, bd. 8)	-			
Skidenstræde	-	138	s. 37-38	38
Peder Hvitfeldts Stræde	-	139-49	s. 39-68	38-39
Skidenstræde	-	150-175	s. 69-119	39
Fiolstræde	-	176-220	s. 121-215	39-40
Gammel Nørre Port	-	221-25	s. 217-27	41
Nørregade	-	226-47	s. 229-69	41
(nr. 246 er Frue Kirke)	-			
Ved Frue Kirke	-	248-53	s. 271-81	41
Fiolstræde	-	254-56	s. 283-88	41

Købmager Kvarter

Klareboderne	nr.	1-9	s. 1-23	42
Købmagergade (nr. 11 se også nr. 114)	-	10-30	s. 25-68	42
Østergade	-	31-60	s. 69-139	43
Kongens Nytorv	-	61	s. 141-142	43
Silkegade	-	62-69	s. 143-159	43-44
Pilestræde	-	70-114	s. 161-268	44-45
Møntergade	nr.	115-130	s. 269-304	45
Gothersgade (nr. 136 se også nr. 196 i bd. 10)	-	131-147	s. 305-333	45-46
Gammel Mønt	-	148-173	s. 335-396	46-47
Store Regnegade	-	174-192	s. 1-45	47
Lille Regnegade	-	193	s. 47	47
Store Regnegade	-	194	s. 49-50	47-48
Lille Regnegade (nr. 196 med nr. 136)	-	195-199	s. 51-70	48
Store Regnegade	-	200-202	s. 71-80	48
Didrik Badskærs gang	-	203-207	s. 81-94	48
Bag Hovedvagten	-	208	s. 95-96	48
Ny Adelgade	-	209-218	s. 97-122	48-49
Gammel Mønt	-	219-221	s. 123-128	49
Grønnegade (nr. 254 med nr. 282)	-	222-260	s. 129-217	49-50
Peder Madsens Gang	-	261-277	s. 219-257	50-51
Pistolstræde (nr. 282 se nr. 254, nr. 284 mangler)	-	278-286	s. 259-274	51
Kristen Bernikows Gade	-	287-307	s. 275-314	51
Antonistræde	-	308-332	s. 315-365	52
Kristen Bernikows Gade	-	333-334	s. 367-370	52
Gammel Mønt	-	335-338	s. 371-381	52

Nørre Kvarter

Gammeltorv	-	1-9	s. 1-17	53
Vestergade (nr. 16 se også nr. 187)	-	10-29	s. 19-64	53
Nørregade	-	30-59	s. 65-123	53-54
Studiestræde (nr. 68 se også nr. 182)	-	60-117	s. 125-245	54-56
Sankt Peders Stræde (nr. 136 se også nr. 236B nr. 167 og nr. 168 mangler)	-	118-181	s. 247-305	56-57
Store Larsbjørnsstræde (nr. 182 med nr. 68 nr. 187 med nr. 16)	-	182-195	s. 1-34	57
Lille Larsbjørnsstræde	-	196-205	s. 35-56	57

kortnummer

Teglgårdsstræde	nr.	206-235	s. 57-110	58
Larslejsstræde	-	236A	s. 111-112	58
Nørrevold	-	236B og C	s. 113-120	58
Larslejsstræde	-	237-259	s. 121-155	59
Nørrevold	-	260	s. 157	59
Larslejsstræde	-	260-261	s. 159-161	59
Vestervold	-	262-288	s. 163-209	59
Nørrevold	-	289-292	s. 211-218	60

Rosenborg Kvarter

Store Købmagergade	-	1-8	s. 1-13	61
Klareboderne	-	9-10	s. 15-18	61
Springgade	-	11-43	s. 19-98	61-62
Møntergade	-	44-59	s. 99-133	62
Lille Købmagergade	-	60-67	s. 135-149	62
Pustervig	-	68-76	s. 151-168	63
Sankt Gjertruds Stræde	-	77-89	s. 169-189	63
Landemærket	-	90-121	s. 191-259	63
Vognmagergade	-	122-158	s. 261-363	64-65
Lille Brøndstræde	-	159-171	s. 1-31	65-66
Store Brøndstræde	-	172-182	s. 33-55	66
Gothersgade	-	183-198	s. 57-91	66-67
Slippen	-	199-208	s. 93-116	67
Gothersgade	-	208-218	s. 117-141	67
Rosenborggade	-	218	s. 143-145	68
Gothersgade	-	219-222	s. 147-156	68
Nørre Voldgade	-	223-226	s. 157-166	68
Tornebuskegade	-	227-228	s. 167-169	68
Rosenborggade	-	229-232	s. 171-181	68
Åbenrå	-	234-269	s. 183-278	68-70

Sankt Annæ Vester Kvarter

Gothersgade	-	1-24	s. 1-35	71
Store Kongensgade	-	25-32	s. 36-46	71
Gothersgade	-	33	s. 47	71
Store Kongensgade	-	33-72	s. 48-104	71-72
Kaninlængen	-	73-80	s. 105-108	72
Bryggerlængen	-	81-85	s. 109-115	72-73
Borgergade	-	86-119	s. 116-152	73
Dronningens Tværgade	-	119	s. 155-157	73
Borgergade	-	120-155	s. 159-210	72-74
Hjortelængen	-	156-158	s. 211-213	74
Borgergade	-	159-205	s. 215-319	74-76

(nr. 194 og 195, se også nr. 334 i bd. 16)

Adelgade (nr. 265, se også nr. 384 i bd. 16)	nr.	206-315	s. 321-508	76-78
Helsingørsgade (nr. 334 med en del af nr. 194, se også nr. 194 i bd. 15)	-	316-334	s. 1-30	79
Dronningens Tværgade	-	335-367	s. 31-93	79-80
Prinsensgade (nr. 375, se nr. 241 i bd. 15)	-	368-382	s. 95-152	80-81
Klerkegade	-	383-384	s. 153-163	81
Sølvgade (med nr. 265, se også bd. 15)	-	384	s. 165-166	81
Klerkegade	-	385-402	s. 167-214	81-82
Rigensgade	-	403-406	s. 215-226	82
Sølvgade (nr. 407 er møllen på Østervold)	-	407-410	s. 227-235	82
Rosengade	-	411-419	s. 235-252	82
Rigensgade	-	420A,B	s. 253-255	83
Kokkegade	-	420C	s. 255-256	83
Rosengade (Kronprinsens Regiments sygehus)	-	420C	s. 256-258	83
Kokkegade	-	420D,E	s. 258-263	83
Rosengade (Dansk Livregiments sygehus)	-	420E	s. 263	83
Kokkegade	-	420F	s. 265-266	83
Rosengade (Prins Frederiks Regiment sygehus)	-	420F	s. 267	83
Kokkegade	-	420G	s. 269	83
Rosengade (Sjællands Regiments sygehus)	-	420G	s. 270	83
Kokkegade	-	421-426	s. 271-282	83
Balsamgade	-	427-432	s. 283-291	83
Rigensgade	-	433-438	s. 293-303	83
Stenkulsgade (nr. 439-440 se efter nr. 443, nr. 442-443 er Stokhusmøllen)	-	439-445	s. 305-312	83
Stokhuset (se også bd. 2 s. 331-337)	-	446-448	s. 313-315	84
Rigensgade	-	449-450	s. 317-325	84
Sølvgade (nr. 451 de kongelige kaserner, se bd. 2)	-	450-454	s. 327-339	84
Balsamgade	-	455	s. 341	84
Adelgade (nr. 457 er Grønland)	-	456	s. 343	84
Grønlandsmøllen (Rådmand Waages mølle)	-	458	s. 345	84
Rigensgade	-	459	s. 347	84
Rosenborg mølle	-	460	s. 349	84
Ny Kanal	-	1-37	s. 1-71	85

kortnummer

Kvæsthusgade (nr. 40 og 41 mangler)	nr.	38-43	s. 73-75	85
Norgesgade	-	litr. QQ	s. 77	86
Amaliegade	-	litr. RR	s. 79	86
Norgesgade	-	litr. SS, TT	s. 81-85	86
Sankt Annæ Gade	-	litr. UU, VV	s. 87-89	86
Toldbodplads til Amaliegade	-	68B	s. 91	86
Toldbodvej	-	68-70	s. 93-106	86
Amaliegade (nr. 71 C-E er Alm. Hospital - 71 G er Landkadet Akademiet - 71 BB er hjørnet af Akademiet - 71 EE er Amalienborg - 71 FF er Fødselsstiftelsen - 71 GG er Frederiks Hospital)	-	71A-Ø AA-GG	s. 107-203	86-87
Norgesgade	-	71HH-PP	s. 205-220	87-88
Toldbodgade	-	72	s. 221-223	88
Toldbodgade (nr. 73 og nr. 79 mangler)	-	74-78	s. 225-252	88
Sankt Annæ Gade	-	89-93	s. 253-261	88
Lille Strandstræde	-	94-108	s. 263-293	88-89
Sankt Annæ Gade	-	109-110	s. 295-296	89
Store Strandstræde (nr. 146 er Garnisons Kirke)	-	111-146	s. 297-361	89
Norgesgade	-	147-160	s. 1-25	89-90
Kongens Nytorv	-	161-171	s. 27-50	90
Gothersgade	-	172-180	s. 51-68	90
Grønnegade	-	181-183	s. 69-73	90
Ny Adalgade	-	184-189	s. 75-85	90-91
Norgesgade	-	190-202	s. 87-105	91
Dronningens Bredgade	-	203	s. 107	91
Bredgade	-	204	s. 109	91
Norgesgade	-	205-207	s. 111-116	91
Dronningens Bredgade	-	208	s. 117-118	91
Dronningens Tværgade	-	209	s. 119	91
Norgesgade	-	210	s. 121	91
Toldbodvej	-	211	s. 123-124	91
Store Kongensgade (Ny Kongensgade) (nr. 216-217 er Opfostringshuset)	-	212-223	s. 125-161	91-92
Kadetakademigade	-	224-226	s. 163-171	92
Store Kongensgade (Ny Kongensgade)	-	226-271	s. 173-267	92-93
Ny Kanal (nr. 296-297 er Mønten - 298 mangler - 299 Charlottenborg)	-	277-301	s. 269-299	93-94

Snarens Kvarter

Gammel Strand	nr. 1	s. 95	
Nybrogade	- 2-3	s. 3-6	95
Snaregade	- 4-15	s. 7-34	95
Knabrostræde	- 16	s. 35-36	95
Nybrogade	- 17-28	s. 37-62	95-96
Magstræde	- 29-39	s. 63-86	96
Vandmøllestræde	- 40-42	s. 87-93	96
Nybrogade	- 43	s. 95-96	96
Kompagnistræde	- 44-60A	s. 97-134	96-97
Badstuestræde	- 60B-61	s. 135-139	97
Kompagnistræde	- 61-65A	s. 141-149	97
Knabrostræde	- 65B	s. 151	97
Kompagnistræde	- 66-69	s. 153-157	97
Lille Knabrostræde	- 70-73	s. 159-165	97
Store Knabrostræde	- 74	s. 167-168	97
Badstuestræde	- 75-98	s. 169-223	97-98
Brolæggerstræde	- 99-114	s. 225-259	98-99
Knabrostræde	- 115-116	s. 261-264	99
Brolæggerstræde	- 116	s. 264	99
Knabrostræde	- 117-118	s. 265-267	99
Endløsstræde	- 120	s. 269-271	99
Knabrostræde	- 121-124	s. 273-282	99
Rådhusstræde	- 125-128	s. 283-288	99
Nytorv	- 129-134	s. 288-295	99
Nygade	- 135-137	s. 296-301	99
(indeholdende nr. 152, 153 og 151)			
Nygade	- 138-140	s. 301-304	99
Gammeltorv	- 141-142	s. 305-308	100
Klædeboderne	- 143-147	s. 308-312	100
Skoubogade	- 148-150	s. 313-315	100
Vimmelskaffet	- 154-166	s. 315-336	100

Strand Kvarter

Ved Stranden (nr. 15, se også nr. 34)	- 1-19	s. 1-38	101
Læderstræde (nr. 34 med en del af nr. 15)	- 20-34	s. 39-75	101-102
Hyskenstræde	- 35-44	s. 77-95	102
Amagertorv	- 45-63	s. 97-133	102
Højbrostræde	- 64-76	s. 135-162	102-103
Store Færgestræde	- 77-81	s. 163-172	103
Ny Børs	- 82-89	s. 173-190	103
Bag Børsen	- 91-96	s. 191-204	103

Udenbys Vester Kvarter

Uden Stadens Vester Port (nr. 6, 21, 46, 47, 52-56 og 68 manger)	nr.	1-69	s. 1-119	104-105
--	-----	------	----------	---------

Udenbys Klædebo Kvarter

Uden Stadens Nørre og Øster Port (nr. 80 mangler)	-	1-23	s. 121-138	106
	-	72-89	s. 139-148	106
nr. 37 er Det gamle Kalkbrænderi	-	96 AB	s. 148	106
nr. 47 tilhører generalmajor J.F. Classen	-	24-70	s. 149-182	106-107
Nr. 63 og 66 er Manchester Fabrikken	-	90-96	s. 183-186	107
nr. 95 er Det ny Kalkbrænderi)				
Sankt Hans Hospital			s. 187-212	108

Vester Kvarter

Rådhusstræde (nr. 8 og 9 mangler)	-	1-11	s. 1-5	109
Farvergade (nr. 19 og 21, se også nr. 27)	-	12-24	s. 7-29	109
Vandkunsten	-	25-28	s. 31-43	109
Løngangsstræde (nr. 32 mangler)	-	29-33	s. 45-52	109
Gåsegang	-	35-36	s. 53-56	109
Farvergade	-	37	s. 57	109
Gåsegade	-	38	s. 59	109
Farvergade (nr. 45 mangler, nr. 46 er Vartov)	-	38-46	s. 61-104	109-110
Søndervoldstræde	-	47-52	s. 105-113	110
Farvergade	-	53-67	s. 115-145	110-111
Hestemøllestræde	-	68-77	s. 147-161	111
Lavendelstræde	-	78-108	s. 163-223	111
Kattesundet	-	109-131	s. 225-267	112
Slutterigaden	-	132-134	s. 269-276	112
Nytorv	-	135-139	s. 277-288	112
Gammeltorv	-	140-143	s. 289-298	112-113
Kattesundet	-	144-145	s. 299-303	113
Smedebakken	-	146	s. 305	113
Vestervold	-	147-150	s. 1-7	113
Halmtorvet	-	151	s. 9-10	113
Vestervold	-	152-155	s. 11-19	113
Halmtorvet	-	156	s. 21-22	113
Vestervold	-	157	s. 23	113
Halmtorvet	-	158	s. 25	113
Vestervold	-	159-162	s. 27-33	113
Mikkel Bryggers Gade	-	163-183	s. 35-77	113-114

Henrik Fyhrens Gang	nr.	184-198	s. 79-103	114
Frederiksberggade	-	199-230	s. 105-166	114
Gammeltorv	-	231	s. 167	115
Vestergade	-	232-253	s. 169-219	115
Vandkunsten	-	254-260	s. 221-236	115-116
Løngangsstræde	-	261-275	s. 237-267	116
Vestervold	-	276-277	s. 269-274	116
Stormgade	-	278-286	s. 275-296	116-117
Frederiksholms Kanal	-	287	s. 297	117
Stormgade	-	288-310	s. 299-324	117
Ny Vestergade (nr. 312, 316, 317 og 319 se bd. 1. s. 37-40)	-	311-345	s. 324-349	117

Øster Kvarter

Kongens Nytorv	-	1-4	s. 1-3	118
Østergade	-	5-16	s. 5-13	118
Integade	-	17	s. 13	118
Østergade (nr. 18 med nr. 68, nr. 29 med nr. 56 i Lille Kongensgade)	-	18-36	s. 14-26	118
Store Færgestræde	-	37-41	s. 27-30	118
Store Kirkestræde	-	42-49	s. 31-35	118
Lille Kirkestræde	-	50-55	s. 36-38	118
Lille Kongensgade (nr. 56 se nr. 29, nr. 68 se nr. 18)	-	57-101	s. 39-134	118-120
Ulkegade (nr. 102 mangler)	-	103-123	s. 135-166	120
Smedens gang	-	124-130	s. 166-169	120
Vingårdsstræde	-	131-138	s. 169-174	120
Kongens Nytorv	-	139-141	s. 175-177	120
Reverensgade	-	142-145	s. 177-180	120
Vingårdsstræde	-	146-148	s. 180-182	120
Nellikegangen	-	149-154	s. 182-184	120
Vingårdsstræde	-	155-162	s. 184-188	120
Ulkegade	-	163-167	s. 188-189	120
Peder Rhodes Gang	-	168-170	s. 189-190	120
Ulkegade	-	171-174	s. 190-191	120
Vingårdsstræde	-	175-179	s. 193-199	121
Ved Sankt Nikolaj kirkes kirkegård (med nr. 217-220 og nr. 222-223, nr. 221 er kirken)	-	180-185	s. 200-207	121
Dybensgade (med nr. 210-212)	-	186-200	s. 208-223	121
Skvaldergården	-	201-209	s. 224-231	121
Admiralgade	-	213-216	s. 232-234	121
Lille Kirkestræde	-	224	s. 235	121

kortnummer

Lille Færgestræde	nr.	225-232	s. 236-243	121
Fortunstræde	-	234-236A	s. 245-250	122
Admiralgade	-	236B	s. 251-252	122
Fortunstræde	-	237-240	s. 253-259	122
Admiralgade	-	242-243	s. 261-264	122
Boldhusgade	-	244-247	s. 265-271	122
Ved Stranden	-	248	s. 1	122
Gammel Strand	-	249	s. 3-4	122
Ved Stranden	-	250-253	s. 5-14	122
Store Færgestræde (nr. 37-41 se bd. 24)	-	253-257	s. 15-21	122
Ved Stranden	-	258	s. 23-24	122
Gammel Strand	-	259	s. 25	122
Ved Stranden	-	260-263	s. 27-34	122
Boldhusgade	-	264	s. 35-36	122
Admiralgade (nr. 213-216, 236B, 242-243 se bd. 24)	-	265-267	s. 37-42	122-123
Dybensgade (nr. 186-200, se bd. 24)	-	268-288	s. 43-79	123
Laksegade	-	289-346	s. 81-112	123-124
Hummergade	-	347-377	s. 113-177	124
Størrestræde (nr. 395 er Holmens område og Holmens kirke)	-	378-396	s. 179-215	124-125
Holmens område	-	397-406	s. 217-238	125
Kongens Nytorv (Komediehuset nr. 1-4, 139-141 se bd. 24)	-	407	s. 239	125
Gjethuet	-	408	s. 241-244	125

	kortnummer
HOFETATEN	
Christiansborg Slot	1
Prinsens Palæ	1
Rosenborg Slot	1
Hofetaten rundt om i byen	1-2
MILITÆRETATERNE	
Søetaten	
<i>Nyboder:</i>	
Håndværksstokkens 1. kompagni	14-15
Håndværksstokkens 2. kompagni	3
Håndværksstokkens 3. kompagni	14
Håndværksstokkens 4. kompagni	3
Håndværksstokkens 5. kompagni	3
Søetatens laboratorier	3-4
1. Divisions Artillerikompagni	4
1. Divisions 1.- 4. Matroskompagni	4
1. Divisions 4.- 9. Matroskompagni	5
2. Divisions Artillerikompagni	5
2. Divisions 1.- 8. Matroskompagni	5-6
2. Divisions 8.- 9. Matroskompagni	7
3. Divisions Artillerikompagni	7
3. Divisions 1.- 2. Matroskompagni	7
3. Divisions 3.- 9. Matroskompagni	8
4. Divisions Artillerikompagni	9
4. Divisions 1.- 4. Matroskompagni	9
4. Divisions 4.- 9. Matroskompagni	10
Dokken	14
Gammelholm	15
Landetaten	
<i>Den kongelige danske Livgarde til fods i kasernerne ved Rosenborg:</i>	
1.- 4. Kompagni	11
<i>Det kongelige danske Livregiments kaserner i Sølvgade og ved Østre Vold:</i>	
1.- 2. Grenaderkompagni	11
Livkompagniet (1. Musketerkompagni)	11
2.- 8. Musketerkompagni	11
<i>Det kongelige norske Livregiments kaserner:</i>	
1.- 2. Grenaderkompagni	11

	kortnummer
Livkompagniet (1. Musketerkompagni)	11
2.- 8. Musketerkompagni	11
<i>Kongens Regiments kaserne i Sølvgade:</i>	
1.-2. Grenaderkompagni	12
Livkompagniet (1. Musketerkompagni)	12
2.- 8. Musketerkompagni	12
<i>Kastellet (Citadellet Frederikshavn):</i>	
<i>Kompagnier detacheret 1. Frederikshavnske bataljon:</i>	
Kongens regiments 9. Musketerkompagni	12
Kronprinsens regiments 9. Musketerkompagni	12
Kongens regiments 10. Musketerkompagni	12
Kronprinsens regiments 10. Musketerkompagni	12
<i>Kompagnier detacheret 2. Frederikshavnske bataljon:</i>	
Arveprins Frederiks regiments 9. Musketerkompagni	12
Arveprins Frederiks regiment. Carl V. Bartholins kompagni	12
Sjællandske Infanteriregiments 9. Musketerkompagni	12
Sjællandske Infanteriregiments 10. Musketerkompagni	13
Det kongelige Artillerikorps	13
Andre i Citadellet Frederikshavn boende familier	13
Københavns Stokhus	13

KØBENHAVN

Christianshavns Kvarter	16-27
Frimands Kvarter	28-33
Klædebo Kvarter	34-41
Købmager Kvarter	42-52
Nørre Kvarter	53-60
Rosenborg Kvarter	61-70
Sankt Annæ Vester Kvarter	71-84
Sankt Annæ Øster Kvarter	85-94
Snarens Kvarter	95-100
Strand Kvarter	101-103
Udenbys Vester Kvarter	104-105
Udenbys Klædebo Kvarter	106-107
Sankt Hans Hospital	108
Vester Kvarter	109-117
Øster Kvarter	118-125

Købstæder

	kortnummer
KØBSTÆDER	
Allinge	132
Assens	132
Bogense	133
Ebeltoft	133
Fredericia	135-136
Frederikssund	137
Fåborg	134
Grenå	137
Hasle	138
Helsingør	138-141
Hillerød	142-143
Hjørring	144
Hobro	144
Holbæk	145
Holstebro	146
Horsens	147-148
Kalundborg	149-150
Kerteminde	151
Kolding	152-153
Korsør	154
Køge	155
Lemvig	156
Løgstør (se Slet herred, Ålborg amt)	
Mariager	157
Maribo	158
Marstal hørte indtil 1/4 1867 til Slesvig	
Middelfart	159
Nakskov	160
Neksø	161
Nibe	162
Nyborg	163
Nykøbing Falster	164-165
Nykøbing Mors	166
Nykøbing Sjælland	166
Nysted	167
Næstved	168
Odense	169-173
Præstø	174
Randers	175-176
Ribe	177-178
Ringkøbing	179
Ringsted	180

	kortnummer
Roskilde	181-182
Rudkøbing	183
Rødby	184
Rønne	185-186
Sakskøbing	187
Sandvig	188
Skagen	189
Skanderborg	190
Skive	192
Skælskør	191
Slagelse	193-194
Slangerup	194A
Sorø	194A
Stege	195
Store Heddinge	196
Stubbekøbing	197
Svaneke	198
Svendborg	199
Sæby	200
Thisted	201
Varde	202
Vejle	203
Viborg	204-206
Vordingborg	207
Ærøskøbing hørte indtil 1/4 1867 til Slesvig	
Åkirkeby	126
Ålborg	127-129
Århus	130-131

BORNHOLMS AMT

Nørre herred

Klemensker	251-252
Olsker	253
Rutsker	253
Rø	254

Sønder herred

Bodilsker	256
Pedersker	256
Povlsker	257
Åker	255

	kortnummer
Vester herred	
Knudsker	258
Nyker	258
Nylarsker	259
Vester Marie	259
Øster herred	
Christiansø - listerne er ikke bevaret	
Gudhjem	261
Ibsker	260
Øster Larsker	260
Øster Marie	262
FREDERIKSBORG AMT	
Holbo herred	
Annisse (se også Strø herred, Frederiksborg amt)	265
Blistrup	263
Esbønderup	263
Gilleleje	266
Græsted	264
Helsinge	264
Mårum	265
Nødebo	263
Ramløse	265
Søborg	266
Tibirke	266
Valby	264
Vejby	267
Horns herred	
Dråby	269
Ferslev	268
Gerlev	268
Krogstrup	269
Kyndby	269
Orø (Tuse herred, Holbæk amt)	271
Selsø	270
Skibby	270
Skuldelev	270
Vellerup	268

	kortnummer
Lynge-Frederiksborg herred	
Frederiksborg Slotssogn	272
Græse	272
Gørløse	272
Jørlunde	273
Lillerød	273
Lynge	274
Nørre Herlev	273
Oppe Sundby	274
Sigerslevvester	274
Slangerup landdistrikt	274
Ude Sundby	275
Uggeløse	275
Uvelse	275
Lynge-Kronborg herred	
Asminderød	276
Birkerød	277
Blovstrød	277
Fredensborg Slotssogn	278
Grønholt	278
Hørsholm	279
Karlebo	280
Tikøb-Hornbæk	281-282
Strø herred	
Alsønderup	283
Annisse (se også Holbo herred, Frederiksborg amt)	283
Kregme	283
Lille Lyngby	284
Melby	284
Skævinge	285
Strø	285
Tjæreby	285
Torup	286
Vinderød	287
Ølsted	287
Ølstykke herred	
Farum	288
Ganløse	288
Slagslunde	288

	kortnummer
Snostrup	288
Stenløse	289
Veksø	289
Ølstykke	289

HJØRRING AMT

Børglum herred

Albæk	290
Børglum	290
Em	291
Furreby	291
Hæstrup	295
Hørby	294
Karup	293
Rakkeby	291
Sejlstrup	291
Skæve	292
Torslev	292
Tårs	293
Understed	293
Vejby	291
Volstrup	294
Vrejlev	295
Vrå	294

Dronninglund herred (Jerslev herred)

Dronninglund	302-304
Hallund	309
Hellevad	305
Hellum	305
Jerslev	306
Serreslev	306
Stenum	307
Tise	308
Tolstrup	307
Vester Brønderslev	306
Voer	307
Vrensted	308
Ørum	305
Øster Brønderslev	309

	kortnummer
Horns herred	
Asdal	296
Astrup	298
Bindslev	299
Bjergby	296
Elling	297
Hirsholmene	296
Horne	296
Mosbjerg	297
Mygdal	296
Råbjerg	298
Sindal	298
Skagen landsogn	298
Tolne	297
Tornby	298
Tværsted	299
Uggerby	299
Hvetbo herred	
Alstrup	300
Gøl	300
Hune	301
Ingstrup	300
Jetsmark	301
Saltum	301
Vester Hjermelev	300
Læsø	
Byrum	317
Hals	317
Vesterø	317
Vennebjerg herred	
Flade	310
Fladstrand	310
Gerum	311
Harreslev	311
Hørmested	311
Jelstrup	311
Lendum	312
Lyngby	311
Mårup	312

	kortnummer
Rubjerg	312
Sankt Hans	312
Sankt Olai	312
Skallerup	313
Skærum	313
Ugilt	313
Vennebjerg	313
Vidstrup	313
Åsted	310
Øster Han herred	
Aggersborg	314
Bejstrup	315
Brovst	314
Haverslev	315
Lerup	315
Skræm	316
Torslev	316
Tranum	315
Øland	316
Øster Svenstrup	314
HOLBÆK AMT	
Ars herred	
Kalundborg købstads landdistrikt	318
Lille Fuglede	320
Raklev	319
Rørby	320
Røsnæs	319
Store Fuglede	320
Svallerup	320
Tømmerup	321
Ubby	321
Årby	318
Løve herred	
Bakkendrup	323
Drøsselbjerg	324
Finderup	322
Gierslev	322
Gørlev	323

	kortnummer
Hallenslev	323
Havrebjerg	323
Kirke Helsinge	324
Reerslev	324
Ruds Vedby	325
Skellebjerg	325
Solbjerg	326
Sæby	325
Ørslev	326
Merløse herred	
Butterup	327
Grandløse	327
Kirke Eskildstrup	330
Kvanløse	328
Niløse	328
Nørre Jernløse	328
Soderup	330
Stenlille	330
Store Tåstrup	331
Sønder Asminderup	327
Sønder Jernløse	331
Søndersted	329
Søstrup	331
Tersløse	331
Tveje Merløse (Merløse)	327
Tølløse	332
Ugerløse	332
Undløse	329
Ågerup	332
Ods herred	
Asnæs	333
Dragsholm	333
Egebjerg	333
Fårevejle	334
Grevinge	334
Højby	335
Hørve (se Skippinge herred, Holbæk amt)	
Nørre Asmindrup	336
Odden	335
Rørvig	336
Vallekilde (se Skippinge herred, Holbæk amt)	
Vig	336

Holbæk amt - Københavns amt

	kortnummer
Samsø	
Besser	337
Kolby	337
Nordby	338
Onsbjerg	338
Tranebjerg	339
Skippinge herred	
Avnsø	342
Bjergsted	340
Bregninge	340
Føllenslev	340
Holmstrup	341
Hørve (Ods herred, Holbæk amt)	342
Jorløse	343
Sejerø	341
Særslev	341
Vallekilde (Ods herred, Holbæk amt)	342
Viskinge	342
Værsløv	343
Tuse herred	
Frydendal	347
Gislinge	344
Hagedsted	344
Hjembæk	344
Hørby	345
Jyderup	345
Kundby	346
Mørkøv	346
Orø (se Horns herred, Frederiksborg amt)	
Skamstrup	347
Stigs Bjergby	347
Svinninge	347
Tuse	347
Udby	348
KØBENHAVNS AMT	
Ramsø herred	
Borup	349

	kortnummer
Dåstrup	352
Ejby	349
Gadstrup	350
Højelse	351
Kimmerslev	349
Køge landdistrikt	351
Nørre Dalby	350
Rorup	351
Syv	350
Ølsemagle	351
Ørsted	351
Smørum herred	
Ballerup	353
Brøndbyvester	353
Brøndbyøster	353
Glostrup	354
Herstedvester	354
Herstedøster	354
Høje Tåstrup	355
Ishøj	357
Ledøje	355
Måløv	355
Sengeløse	355
Smørum	355
Torslunde	357
Vallensbæk	357
Værløse	358
Sokkelund herred	
Brønshøj	359
Frederiksberg	360
Gentofte	361
Gladsaxe	362
Herlev	362
Hvidovre	363
Lyngby	364-365
Rødovre	365
Store Magleby	366-367
Søllerød	368
Tårnby	369-370

Københavns amt

	kortnummer
Sømme herred	
Fløng	372
Glim	371
Gundsømagle	373
Herslev	371
Himmelev	372
Hvedstrup	372
Jyllinge	373
Kirkerup	371
Kornerup	373
Roskilde Adelige Jomfrukloster	374
Sankt Jørgensbjerg	374
Sankt Ib	374
Svogerslev	373
Vor Frue	374
Ågerup	371
Tune herred	
Greve	375
Havdrup	375
Jersie	375
Karlsunde	376
Karlstrup	376
Kildebrønde	376
Kirke Skensved	376
Reerslev	376
Snoldelev	376
Solrød	375
Tune	377
Vindinge	377
Volborg herred	
Allerslev	378
Gershøj	382
Gevninge	378
Kirke Hvalsø	379
Kirke Hyllinge	379
Kirke Sonnerup	381
Kirke Såby	381
Kisserup	381
Lyndby	380
Osted	380
Rye	380

	kortnummer
Sæby	382
Særløse	379

MARIBO AMT**Falster Nørre herred**

Brarup	383
Eskilstrup	386
Gundslev	383
Kippinge	383
Lillebrænde	383
Maglebrænde	384
Nørre Alslev	384
Nørre Kirkeby	384
Nørre Vedby	384
Stadager	384
Tingsted	385
Torkilstrup	385
Vålse	386
Ønslev	386

Falster Sønder herred

Falkerslev	387
Gedesby	389
Horbelev	387
Horreby	388
Idestrup	388
Karleby	388
Nykøbing landsogn	389
Nørre Ørslev	388
Skelby	388
Systofte	389
Sønder Alslev	389
Sønder Kirkeby	389
Væggerløse	389
Åstrup	387

Fuglse herred

Askø	390
Bursø	390
Errindlev	390

Maribo amt

	kortnummer
Fejø	391
Femø	391
Fuglse	391
Hillested	392
Holeby	392
Krønge	391
Nebbelunde	392
Olstrup	390
Ringsebølle	392
Skørringe	393
Sædinge	392
Tirsted	393
Torslunde	393
Tågerup	393
Vejleby	393
Østofte	394

Lolland Nørre herred

Birket	395
Branderslev	395
Halsted	395
Herredskirke	396
Horslunde	396
Købelev	397
Løjtofte	396
Nakskov landsogn	397
Nordlunde	396
Sandby	397
Utterslev	398
Vesterborg	398
Vindeby	398

Lolland Sønder herred

Arninge	399
Avnede	399
Dannemare	399
Gloslunde	399
Græshave	399
Gurreby	400
Kappel	402
Landet	400
Ryde	400
Skovlænge	400
Stökkemarke	401

	kortnummer
Søllested	401
Tillitse	399
Vestenskov	401
Ågeby	400
Musse herred	
Bregninge	404
Døllefjelde	403
Engestofte	403
Fjelde	407
Godsted	403
Herritslev	403
Hunseby	404
Kettinge	404
Majbølle	405
Maribo landdistrikt	405
Musse	403
Nysted landsogn	405
Radsted	406
Sakskøbing landsogn	406
Slemminge	407
Toreby	408
Tårs	407
Vester Ulslev	409
Vignæs	409
Våbensted	409
Øster Ulslev	409

ODENSE AMT

Bjerge herred

Agedrup	421
Birkende	422
Dalby	421
Drigstrup	421
Kølstrup	422
Marslev	422
Mesinge	423
Munkebo	423
Revninge	423
Rynkeby	424
Stubberup	424
Viby	424

Odense amt

	kortnummer
Båg herred	
Barløse	413
Bågø	416
Dreslette	413
Flemløse	413
Gamtofte	414
Helnæs	415
Holevad	418
Hårby	415
Kerte	416
Kærum	416
Køng	417
Orte	417
Sandager	418
Skydebjerg	418
Søby	418
Søllested	418
Sønderby	419
Tanderup	419
Turup	418
Vedtofte	419
Ørsted	420
Lunde herred	
Allese	425
Hjadstrup	427
Lumby	425
Lunde	425
Norup	426
Otterup	426
Skeby	426
Østrup	426
Odense herred	
Bellinge	428
Brylle	428
Brændekilde	428
Dalum	428
Fangel	428
Næsbyhoved Broby	429
Pårup	430
Sanderum	430
Sankt Hans landsogn	429

Odense amt

	kortnummer
Sankt Knuds landsogn	429
Stenløse	430
Tommerup	431
Trøstrup Korup	431
Ubberud	431
Verninge	432
Vissenbjerg	433
Vor Frue landsogn	429
Skam herred	
Bederslev	434
Grindløse	434
Klinte	434
Krogsbølle	435
Nørre Højrup	435
Nørre Næraå	435
Skamby	436
Uggerslev	434
Skovby herred	
Ejlby	437
Guldbjerg	437
Hårslev	437
Melby	437
Nørre Sandager	437
Ore	438
Skovby	438
Særslev	438
Søndersø	439
Veflinge	439
Vigerslev	439
Vends herred	
Asperup	440
Balslev	440
Brenderup	441
Ejby	440
Fjelsted	441
Føns	441
Gamborg	442
Gelsted	442
Harndrup	443
Husby	443

	kortnummer
Ingslev	443
Kavslunde	444
Nørre Åby	444
Rorslev	440
Rørup	442
Udby	444
Vejlby	445
Ørslev	442

Åsum herred

Allerup	410
Davinde	410
Fraugde	411
Højby	411
Nørre Lyndelse	411
Nørre Søby	412
Rolsted	412
Rønninge	412
Seden	410
Sønder Nærå	412
Åsum	410

PRÆSTØ AMT**Bjæverskov herred**

Bjæverskov	452
Endeslev	452
Gørslev	452
Herfølge	454
Himlingøje	455
Hårlev	453
Lellinge	455
Lidemark	455
Sædder	455
Tårnby	456
Valløby	456
Vollerslev	456
Vråby	456

Bårse herred

Allerslev	446
-----------	-----

	kortnummer
Beldringe	447
Bårse	446
Everdrup	447
Jungshoved	447
Kalvehave	448
Mern	448
Præstø landdistrikt	449
Skibinge	449
Snesere	449
Toksværd (Hammer herred, Præstø amt)	450
Udby	450
Vordingborg landdistrikt	451
Ørslev	450
Øster Egesborg	451
Fakse herred	
Alslev	459
Fakse	458
Karise	459
Kongsted	459
Roholte	460
Spjellerup	460
Sønder Dalby	457
Tureby	457
Ulse	460
Vemmetofte	460
Øster Egede	461
Hammer herred	
Hammer	462
Holme Olstrup	464
Kastrup	463
Køng	463
Lundby	462
Mogenstrup	464
Næstelsø	464
Rønnebæk	464
Sværdborg	465
Toksværd (se Bårse herred, Præstø amt)	450
Vejlø	465
Vester Egesborg	466

Præstø amt

	kortnummer
Mønbo herred	
Bogø	467
Borre	468
Damsholte	468
Elmelunde	469
Fanefjord	469
Keldby	470
Magleby	470
Stege landsogn	467
Stevns herred	
Frøslev	472
Havnelev	471
Hellested	471
Holtug	471
Højerup	471
Lille Heddinge	472
Lyderslev	472
Magleby Stevns	472
Smerup	473
Store Heddinge landsogn	473
Strøby	473
Varpelev	473
Tybjerg herred	
Aversi	474
Bavelse	474
Fensmark	474
Glumsø	474
Herlufmagle	476
Næsby	475
Næstved Sankt Mortens landdistrikt	475
Næstved Sankt Peders landdistrikt	475
Rislev	474
Sandby	475
Skelby	476
Tybjerg	476
Tyvelse	475
Vester Egede	477
Vrangstrup	475

Randers amt

	kortnummer
RANDERS AMT	
Djurs Nørre herred	
Anholt	490
Enslev	490
Fjellerup	491
Gammelsogn (Grenå landsogn)	490
Ginnerup	492
Gjerrild	490
Glesborg	491
Hammelev	490
Hemmed	491
Karlby	491
Kastbjerg	492
Nimtofte	491
Rimsø	492
Tøstrup	492
Veggerslev	492
Villersø	492
Voldby	491
Ørum	492
Djurs Sønder herred	
Albøge	504
Ebdrup	505
Feldballe	505
Fuglslev	506
Hoed	504
Homå	506
Hyllested	505
Kolind	505
Lyngby	504
Nødager	505
Rosmus	505
Tirstrup	506
Vejlby	506
Ålsø	504
Galten herred	
Galten	478
Hadbjerg	478
Halling	478

Randers amt

	kortnummer
Haslund	478
Laurbjerg	479
Lerbjerg	479
Randers købstad: Dronningborg Slotsplads	480
Rud	479
Vissing	479
Voldum	479
Vorup (Randers landsogn)	480
Værum	480
Ødum	480
Ølst	479
Ørum	481
Gjerlev herred	
Dalbyneder	482
Dalbyover	482
Enslev	482
Gjerlev	482
Kastbjerg	482
Kærby	482
Råby	483
Sødring	483
Udbyneder	483
Vindblæs	483
Øster Tørslev	484
Mols herred	
Agri	485
Dråby	485
Ebeltoft landdistrikt	487
Egens	485
Helgenæs	485
Knebel	486
Rolsø	486
Tved	486
Vistoft	486
Nørhald herred	
Asferg	488
Fårup	488
Gassum	488
Glenstrup	488
Hald	488

	kortnummer
Kousted	489
Linde	489
Spentrup	489
Tvede	489
Vester Tørslev	489
Onsild herred	
Falslev	493
Hem	493
Hvornum	494
Mariager landsogn	493
Nørre Onsild	494
Sem	493
Skjellerup	493
Snæbum	493
Svenstrup	494
Sønder Onsild	494
Rougsø herred	
Estruplund	495
Holbæk	495
Udby	495
Voer	495
Ørsted	496
Støvring herred	
Albæk	497
Borup	497
Gimming	497
Harridslev	497
Lem	497
Mellerup	498
Råsted	498
Støvring	498
Sønderhald herred	
Auning	500
Essenbæk	499
Fausing	500
Gjesing	500
Hvilsager	500
Hørning	499

Randers amt - Ribe amt

	kortnummer
Koed	500
Kristrup	501
Krogsbæk	501
Lime	499
Marie Magdalene	501
Mygind	501
Nørager	501
Skader	502
Skørring	502
Søby	502
Vejlby	502
Vester Alling	503
Virring	502
Vivild	503
Øster Alling	503
Årslev	499

Øster Lisbjerg herred

Bregnet	507
Egå	507
Hjortshøj	507
Hornslet	507
Mejlby	509
Mørke	508
Skarresø	508
Skødstrup	508
Thorsager	508
Todbjerg	509

RIBE AMT**Anst herred**

Anst	510
Bække	510
Gesten	510
Hjarup	510
Jordrup	511
Lejrskov	511
Seest	511
Skanderup	511
Vamdrup	512
Verst	512

	kortnummer
Gørding herred	
Bramminge	513
Darum	513
Gørding (Sønder Gørding)	513
Hunderup	514
Jernved	514
Vejrup	513
Vilslev	514
Åstrup	513
Malt herred	
Brørup	516
Folding	517
Føvling	516
Holsted	516
Lindknud	517
Læborg	517
Malt	517
Vejen	517
Skast herred	
Alslev	518
Brøndum	518
Fåborg	518
Grimstrup	518
Guldager	518
Hostrup	518
Jerne	518
Nordby	519
Næsbjerg	519
Skast	519
Sneum	519
Sønderho	519
Tjæreborg	519
Vester Starup	519
Vester Nykirke	520
Vester Nebel	520
Øse	520
Årre	518
Slavs herred	
Grene	521

Ribe amt

	kortnummer
Grindsted	521
Hejnsvig	521
Vorbasse	521

Vester Horne herred

Billum	523
Henne	522
Ho	522
Janderup	523
Kvong	523
Lunde	524
Lydum	524
Lønne	524
Nørre Nebel	524
Oksby	523
Ovtrup	524
Varde landsogn	524
Ål	522

Øster Horne herred

Ansager	525
Hodde	525
Horne	525
Tistrup	526
Torstrup	525
Ølgod	526

Følgende sogne, der i dag hører til Ribe og Sønderjyllands amter samt til Tyskland, havde i 1787 både kongerigske og slesvigske beboere. De kongerigske er optalt på følgende lister.

Arrild	533
Ballum	528
Brøns	533
Daler	531
Døstrup	529
Emmerlev	531
Farup	535
Fole	534
Gram	534
Hjerting	535
Hjortlund	535

	kortnummer
Hviding	533
Højrup	533
Kalvslund	535
Lintrup	535
Mandø	515
Mjolden	529
Møgeltønder	532
Randerup	529
Rejsby	533
Ribe Domkirkes landsogn	515
Ribe Sankt Katharinæ landsogn	515
Roager	533
Rødding	534
Rømø	530
Sankt Clemens (Amrum)	527
Sankt Laurentii (Før)	530
Seem	515
Skærbæk	533
Sønder Hygum	534
Toftlund	533
Vester Vedsted	533
Visby	531
Vodder	533

RINGKØBING AMT

Bølling herred

Brejning	536
Bølling	536
Dejbjerg	536
Faster	536
Hanning	537
Nørre Vium (se Hammerum herred, Ringkøbing amt)	
Skjern	537
Stavning	537
Sædding	538
Sønder Borris	536
Sønder Lem	537
Vorgod	538
Ølstrup	538

Ginding herred

Bording (Hammerum herred)	539
---------------------------	-----

Ringkøbing amt

	kortnummer
Ejsing	539
Estvad	539
Haderup	540
Hodsager	540
Ryde	540
Rønbjerg	540
Sahl	540
Sevel	541
Hammerum herred	
Arnborg	544
Assing	542
Avlum	542
Bording (se Ginding herred, Ringkøbing amt)	
Gjellerup	542
Herning	542
Ikast	543
Nørre Vium (Bølling herred, Ringkøbing amt)	543
Nøvling	543
Rind	543
Sinding	543
Skarrild	543
Snejbjerg	544
Sunds	544
Sønder Felding	544
Tjørring	544
Tvis	544
Vildbjerg	545
Ørre	545
Hind herred	
Gammelsogn	547-548
Hee med No	546
Hover	546
Nysogn	547-548
Nørre Omme	549
Rindum	549
Stadil	549
Tim	549
Torsted	549
Vedersø	549
Velling	550

	kortnummer
Hjerm herred	
Asp	551
Borbjerg	551
Bur	551
Fovsing	551
Gimsing	551
Gørding	551
Handbjerg	552
Hjerm	552
Mejrup	553
Måbjerg	552
Navr	553
Sir	553
Vejrum	553
Vemb	553
Ølby	553
Nørre Horne herred	
Egvad	554
Hemmet	554
Hoven	554
Lyne	554
Lønborg	555
Nørre Bork	555
Oddum	554
Strellev	555
Sønder Bork	555
Sønder Vium	554
Skodborg herred	
Bøvling	556
Fabjerg	556
Flynder	556
Gudum	556
Heldum	558
Humlum	558
Lomborg	556
Møborg	557
Nees	557
Nørlem	557
Nørre Nissum	557
Resen	558
Rom	557

	kortnummer
Tørring	558
Venø	558
Ulfborg herred	
Husby	559
Idum	559
Mådum	559
Nørre Felding	559
Råsted	560
Staby	559
Sønder Nisum	559
Timring	560
Ulfborg	560
Vind	560
Vinding	560
Vandfuld herred	
Dybe	561
Engbjerg	561
Ferring	561
Fjaltring	561
Harboør	561
Hove	561
Hygum	562
Ramme	562
Trans	562
Vandborg	562
 SKANDERBORG AMT	
Gjern herred	
Alling	563
Dallerup	563
Gjern	563
Hammel	563
Linå	564
Låsby	564
Røgen	564
Skannerup	564
Skorup	564
Sporup	565
Søby	565

	kortnummer
Tulstrup	563
Tvilum	565
Voldby	565
Hjelmslev herred	
Adslev	566
Blegind	566
Dover	566
Fruering	567
Hørning	567
Mesing	566
Skanderup	567
Stilling	567
Veng	568
Vitved	568
Nim herred	
Endelave (se Hads herred, Århus amt)	
Hornborg	569
Hvirring	569
Nim	571
Tamdrup	569
Underup	570
Samsø (se Holbæk amt)	
Tyrsting herred	
Bryrup	571
Føvling	571
Grædstrup	571
Ring	571
Rye	571
Sønder Vissing	572
Træden	572
Tyrsting	572
Tønning	572
Vinding	572
Voerladegård (se Voer herred, Skanderborg amt)	
Voer herred	
Gangsted	573
Hansted	573

	kortnummer
Hylke	573
Kattrup	573
Lundum	573
Nebel	574
Ovsted	574
Søvind	574
Tolstrup	575
Tåning	574
Vedslet	575
Voerladegård (Tyrsting herred, Skanderborg amt)	575
Vær	576
Yding	577
Ørridslev	576
Østbirk	577

Vrads herred

Ejstrup	578
Hammer	578
Klovborg	578
Linnerup	578
Nørre Snede	578
Them	579
Tørring	579
Vrads	579
Åle	578

SORØ AMT**Alsted herred**

Alsted	580
Bjernede	583
Bromme	580
Fjenneslev	580
Gyrstinge	581
Kirke Flinterup	580
Lynge	581
Munke Bjergby	582
Pedersborg	582
Slaglille	582
Sorø købstad landdistrikt	583
Stenmagle	583
Vester Broby (Bråby)	581

	kortnummer
Ringsted herred	
Allindemagle	585
Benløse	588
Bringstrup	584
Bråby	584
Farendløse	587
Freerslev	586
Haraldsted	585
Haslev (Hasle)	586
Høm	590
Jystrup	586
Kværkeby	587
Nordrupøster	587
Ringsted landsogn	588
Sigersted	584
Sneslev	585
Teestrup	589
Terslev	589
Valsøllille	587
Vetterslev	590
Vigersted	590
Øde Førslev	584
Ørslev	589
	590
Slagelse herred	
Boeslunde	591
Gerlev	592
Gudum	591
Hejninge	591
Hemmeshøj	595
Kindertofte	591
Kirke Stillinge	594
Lundforlund	592
Nordrupvester	595
Ottestrup	592
Sankt Mikkels landsogn	592
Sankt Peders landsogn	593
Slots Bjergby	593
Sludstrup	593
Sorterup	594
Sønderup	594
Tårnborg	595
Vemmelev	595

	kortnummer
Vester Flakkebjerg herred	
Agersø	596
Eggeslevmagle	597
Flakkebjerg	598
Fårdrup	599
Gimlinge	597
Holsteinborg	598
Hyllested	598
Høve	598
Hårslev	597
Kirkerup	599
Magleby	598
Omø	596
Skørpinge	599
Sønder Bjerge	596
Sørbymagle	599
Ting Jellinge	599
Tjæreby	600
Venslev	600
Ørslev	600
Øster Flakkebjerg herred	
Fodby	601
Fuglebjerg	604
Fyrendal	605
Førslev	601
Gunderslev	602
Haldagerlille	602
Herlufsholm	603
Hyllinge	605
Karrebæk	604
Krummerup	604
Kvislemark	604
Marvede	605
Tystrup	602
Vallensved	606
SVENDBORG AMT	
Gudme herred	
Brudager	607
Gislev	607

	kortnummer
Gudbjerg	607
Gudme	608
Hesselager	608
Langå	608
Oure	608
Ringe	609
Ryslinge	609
Svindinge	609
Vejstrup	608
Øksendrup	610
Langelands Nørre herred	
Bøstrup	624
Simmerbølle	624
Skrøbelev	625
Snøde	625
Stoense	625
Tranekær	626
Tullebølle	626
Langelands Sønder herred	
Fodslette	629
Fuglsbølle	628
Humble	627
Lindelse	628
Longelse	628
Magleby	629
Tryggelev	629
Sallinge herred	
Allested	617
Avernakø	611
Brahetrolleborg	611
Diernæs	612
Espe	612
Fåborg købstads landdistrikt (Bjørnø)	612
Gestelev	612
Heden	613
Herringe	613
Hillerslev	618
Horne	614
Hundstrup	614
Håstrup	613

Svendborg amt

	kortnummer
Jordløse	613
Krarp	615
Lyø	615
Nørre Broby	615
Sandholts Lyndelse	615
Svanninge	616
Sønder Broby	616
Ulbølle	617
Vantinge	612
Vejle	617
Vester Hæsinge	616
Vester Skerninge	618
Vester Åby	617
Øster Hæsinge	618
Åstrup	618
Sunds herred	
Bjerreby (Tåsinge)	619
Bregninge (Tåsinge)	619
Drejø	620
Egense	620
Kirkeby	621
Kværndrup	620
Landet (Tåsinge)	621
Lunde	622
Ollerup	621
Skårup	621
Stenstrup	622
Strynø	622
Sørup	623
Thurø	623
Tved	623
Øster Skerninge	623
Vindinge herred	
Avnslev	630
Bovense	630
Ellested	630
Ellinge	631
Flødstrup	633
Frørup	631
Hellerup	632
Herrested	631
Kullerup	632

	kortnummer
Nyborg landsogn med Sprogø	632
Refs Vindinge	632
Skellerup	631
Søllinge	632
Sønder Højrup	633
Ullerslev	633
Vindinge	633
Ørbæk	634
Årslev	630

Ærø hørte indtil 1/4 1867 til Slesvig.

THISTED AMT

Hassing herred

Bested	635
Grurup	635
Harring	635
Hassing	637
Hvidbjerg vesten Å (Hvidbjerg)	636
Hørdum	636
Hørsted	637
Lodbjerg	636
Skyum	636
Snedsted	637
Stagstrup	635
Sønderhå	637
Villerslev	637
Visby	637
Ørum	636

Hillerslev herred

Hansted	640
Hillerslev	638
Hjaremål	638
Hunstrup	638
Kåstrup	638
Nors	639
Ræer	639
Sennels	640
Tved	639
Vester Vandet	640
Vigsø	639

Thisted amt

	kortnummer
Øster Vandet	640
Østerild	639
Hundborg herred	
Hundborg	641
Jannerup	641
Kallerup	642
Nørhå	641
Sjørring	641
Skinnerup	642
Skjoldborg	642
Thisted landsogn	642
Tilsted	643
Torsted	642
Torup	642
Vang	643
Morsø Nørre herred	
Alsted	651
Bjergby	651
Dragstrup	651
Ejerslev	652
Erslev	653
Flade	651
Galtrup	652
Jørsby	652
Sejerslev	652
Skallerup	651
Solbjerg	652
Sundby	652
Sønder Dråby	652
Tødsø	653
Øster Jølby	652
Morsø Sønder herred	
Blistrup	655
Elsø	655
Frøslev	654
Hvidbjerg	654
Karby	654
Lødderup	654
Lørslev	655
Møllerup	654

	kortnummer
Nykøbing landsogn	655
Ovtrup	655
Rakkeby	655
Rested	654
Tæbring	655
Vejerslev	655
Vester Assels	656
Ørding	655
Øster Assels	656
Refs herred	
Agger	647
Bodum	644
Gettrup	644
Helligsø	644
Heltborg	645
Hurup	645
Hvidbjerg	645
Jegindø	646
Lyngs	645
Odby	646
Søndbjerg	646
Vestervig	646
Ydby	644
Vester Han herred	
Arup	650
Gøttrup	648
Hjorddal	648
Kettrup	648
Klim	649
Kollerup	649
Lild	650
Tømmerby	649
Vesløs	650
Vester Torup	649
Vust	649
Øsløs	650

Vejle amt

	kortnummer
VEJLE AMT	
Bjerre herred	
As (Assens)	657
Barrit	657
Bjerre	658
Glud	658
Hjarnø	658
Hornum	659
Klakring	659
Nepsager	659
Rårup	660
Skjold	660
Stouby	659
Urlev	660
Uth	660
Vrigsted	657
Ørum	660
Brusk herred	
Almind	661
Eltang	661
Harte	661
Herslev	662
Kolding landdistrikt	662
Nørre Bramdrup	661
Sønder Vilstrup	661
Vester Nebel	662
Viuf	662
Øster Starup	662
Elbo herred	
Bredstrup	663
Erritsø	663
Taulov	664
Ullerup	664
Vejlby	664
Hatting herred	
Daugård	665
Engum	665

Vejle amt

	kortnummer
Hatting	665
Hedensted	666
Korning	666
Løsning	666
Stenderup	666
Store Dalby	665
Torsted	667
Tyrsted	667
Ølsted	667
Holmans herred	
Gauerslund	668
Gårslev	668
Pjedsted	668
Skærup	669
Smidstrup	669
Vinding	669
Jerlev herred	
Egtved	670
Højen	670
Jerlev	670
Ødsted	670
Nørvang herred	
Brande	671
Give	673
Givskud	672
Grejs	673
Hornstrup	671
Hvejsel	672
Langskov	674
Ringive	673
Sindbjerg	673
Sønder Omme	674
Thyregod	674
Uldum	674
Vejle landdistrikt	674
Vester	674
Vindelev	674
Øster Nykirke	672
Øster Snede	675

	kortnummer
Tørrild herred	
Bredsten	676
Gadbjerg	677
Hover	676
Jelling	676
Kollerup	677
Lindeballe	677
Nørup	678
Randbøl	678
Skibet	678
VIBORG AMT	
Fjends herred	
Daugbjerg	679
Dommerby	679
Feldingbjerg	680
Fly	680
Gammelstrup	681
Højslev	679
Kobberup	679
Kvols	680
Lundø	680
Mønsted	679
Nørre Borris	681
Resen	680
Smollerup	679
Tårup	680
Vridsted	680
Vroue	680
Ørslevkloster	681
Ørum	681
Harre herred	
Durup	682
Fur	682
Harre	683
Hjerk	683
Nautrup	683
Roslev (se Nørre herred, Viborg amt)	
Sæby	683
Tøndering	682

	kortnummer
Vile	683
Åsted (se Nørre herred, Viborg amt)	
Hids herred	
Balle	684
Funder	684
Gødvad	684
Kragelund	684
Lemming	685
Sejling	685
Serup	685
Sinding	685
Svostrup	685
Hindborg herred	
Brøndum	686
Dølby	686
Hem	686
Hindborg	686
Hvidbjerg	686
Oddense	687
Otting	687
Resen	687
Skive landsogn	687
Volling	687
Houlbjerg herred	
Aidt	688
Gerning	688
Granslev	688
Gullev	689
Haurum	688
Houlbjerg	688
Hvorslev	688
Sahl	689
Sall	689
Skjød	689
Thorsø	689
Vejerslev	689
Velle	690

Viborg amt

	kortnummer
Lysgård herred	
Almind	691
Elsborg	691
Frederiks	691
Grønbæk	691
Hinge	692
Høbjerg	692
Hørup	692
Karup	692
Levring	692
Lysgård	692
Sjørslev	691
Torning	693
Vinderslev	693
Vium	693
Middelsom herred	
Bjerring	694
Grensten	696
Helstrup	695
Hjermind	694
Hjorthede	694
Langå	695
Lee	694
Mammen	694
Skjern	695
Sønder Rind	694
Sønder Vinge	695
Torup	695
Vester Velling	695
Vindum	695
Vinkel	694
Øster Velling	695
Nørlyng herred	
Asmild	698
Bigum	697
Dollerup	697
Finderup	697
Fiskbæk	698
Lindum	697
Løvel	697
Pederstrup	697

	kortnummer
Ravnstrup	697
Romlund	698
Rødding	697
Tapdrup	697
Vammen	698
Viborg Gråbrødre landdistrikt	698
Vorde	698
Nørre herred	
Grinderslev	699
Grønning	699
Jebjerg	699
Junget	699
Lyby	699
Roslev (Harre herred, Viborg amt)	700
Rybjerg	700
Selde	700
Thise	700
Torum	699
Åsted (Harre herred, Viborg amt)	700
Rinds herred	
Fjelsø	701
Gedsted	701
Hersom	701
Hvam	701
Hvilsom	702
Klejtrup	701
Lynderup	703
Låstrup	702
Roum	703
Simested	702
Skals	702
Testrup	702
Ulbjerg	703
Vester Bjerregrav	701
Vester Bølle	704
Vester Tostrup	703
Øster Bølle	704
Rødding herred	
Balling	705
Håsum	705

	kortnummer
Krejbjerg	705
Lem	706
Lihme	706
Ramsing	705
Rødding	706
Vejby	706

Sønderlyng herred

Hammershøj	708
Hornbæk	707
Kvorning	708
Læsten	707
Nørbæk	707
Nørre Vinge	708
Sønderbæk	707
Tjele	708
Tånum	707
Vejrum	708
Viskum	708
Vorning	708
Ørum	708
Øster Bjerregrav	707
Ålum	707

ÅLBORG AMT**Fleskum herred**

Dall	212
Ferslev	212
Gudum	212
Gunderup	212
Klarup	213
Lillevorde	212
Mou	213
Nørre Tranders	209
Nøvling	212
Romdrup	213
Sejflod	213
Storvorde	213
Sønder Tranders	209
Volsted	212

	kortnummer
Gislum herred	
Alstrup	215
Binderup	215
Durup	214
Farsø	214
Fovlum	216
Gislum	214
Grynderup	215
Kongens Tisted	215
Lovns	215
Rørbæk	215
Stenild	214
Strandby	215
Ullits	216
Vognsild	214
Hellum herred	
Blenstrup	218
Bælum	217
Fræer	219
Gerding	218
Komdrup	219
Lyngby	218
Nørre Kongerslev	219
Siem	217
Skibsted	218
Skørping	219
Solbjerg	218
Store Brøndum	217
Sønder Kongerslev	219
Torup	217
Hindsted herred	
Als	220
Astrup	220
Døstrup	223
Hørby	223
Ove	223
Rold	221
Rostrup	221
Skelund	222
Store Arden	221
Valsgård	223

Ålborg amt

	kortnummer
Vebbestrup	222
Visborg	222
Vive	223
Øls	223
Hornum herred	
Bislev	225
Buderup	224
Ellidshøj	224
Frejlev	225
Gravlev	224
Nørholm	224
Restrup	225
Suldrup	225
Svenstrup	224
Sønderholm	225
Sønderup	225
Veggerby	225
Vokslev	226
Øster Hornum	226
Ålborg Budolfi landsogn	208
Årestrup	224
Kær herred	
Ajstrup	229
Biersted	227
Hals	227
Hammer	228
Horsens	228
Hvorup	228
Sulsted	229
Sundby (Nørre Sundby)	228
Ulsted	230
Vadum	230
Vester Hassing	231
Øster Hassing	231
Åby	227
Ålborg Frue landsogn: Egholm	208
Slet herred	
Bjørnsholm	232
Farstrup	232
Gundersted	233

	kortnummer
Kornum	233
Lundby	234
Løgsted med Løgstør by	233
Malle	233
Næsborg	234
Oudrup	234
Sebber	234
Skarp Salling	234
Store Ajstrup	232
Vilsted	235
Vindblæs	235

Års herred

Blære	210
Brorstrup	210
Ejdrup	210
Flejsborg	211
Giver	211
Havbro	210
Haverslev	210
Hyllebjerg	211
Ravnkilde	211
Skivum	211
Ulstrup	211
Vester Hornum	211
Års	210

ÅRHUS AMT**Framlev herred**

Borum	236
Framlev	236
Harlev	236
Sjelle	237
Skivholme	237
Skovby	237
Skørring	237
Stjær	237
Storring	237
Sønder Galten	236

Århus amt

	kortnummer
Hads herred	
Alrø	238
Bjerager	240
Endelave (Nim herred, Skanderborg amt)	238
Falling	241
Gosmer	238
Gylling	239
Halling	238
Hundslund	239
Hvilsted	239
Nølev	239
Odder	240
Randlev	240
Saksild	241
Torrild	241
Ørting	241
Hasle herred	
Brabrand	242
Hasle	242
Kasted	243
Lyngby	243
Skejby	243
Sønder Årslev	242
Tilst	242
Vejlby	243
Åby	242
Ning herred	
Astrup	244
Beder	244
Holme	244
Kolt	245
Malling	244
Mårslet	245
Ormslev	245
Tiset	245
Tranbjerg	246
Tulstrup	244
Tunø	246
Viby	246

	kortnummer
Sabro herred	
Folby	247
Fårup	247
Hadsten	248
Haldum	248
Lading	247
Lyngå	247
Sabro	247
Vitten	248
Vester Lisbjerg herred	
Elev	249
Elsted	249
Grundfør	249
Lisbjerg	249
Spørring	249
Søften (Zeuthen)	249
Trige	250
Ølsted	250

FT 1801

**MIKROKORT
AF
FOLKETÆLLING**

1801

Mikrokort-registratur

LÆSESALEN
LANDSARKIVET FOR SJÆLLAND, LOLLAND-FALSTER OG BORNHOLM
KØBENHAVN

FOLKETÆLLINGEN 1801

FOLKETÆLLING 1801

kortnummer

Christianshavns Kvarter

Summa for Christianshavns kvarter	nr.	s. 1	18
Tugt-, rasp- og forbedringshuset	- 181A	s. 3-15	18
Børnehuset	- 181B	s. 16	18
<i>Christianshavns kvarters 1. afdeling:</i>			
Langebrogaden	- 1-19	s. 19-39	18
Strandgade	- 20-33	s. 39-52	18
<i>Christianshavns kvarters 2. afdeling:</i>			
Rybergs Plads	- 52B	s. 65	19
Sankt Annæ Gade	- 40-41	s. 57-58	19
Sankt Annæ Gade	- 63	s. 68-69	19
Store Kongensgade	- 64-70	s. 69-72	19
Store Kongensgade	- 54-61	s. 66-68	19
Strandgade	- 53	s. 66	19
Strandgade	- 41-46	s. 58-62	19
Strandgade	- 34-40	s. 53-56	19
Wilders Plads	- 52A	s. 63-65	19
<i>Christianshavns kvarters 3. afdeling:</i>			
Lille Kongensgade	- 98-101	s. 105-109	19
Lille Torvegade	- 72-97	s. 75-104	19
Store Kongensgade	- 71	s. 75	19
<i>Christianshavns kvarters 4. afdeling:</i>			
Lille Kongensgade	- 102-108	s. 113-120	20
Sankt Annæ Gade	- 139-144	s. 129-131	20
Store Kongensgade	- 110-126	s. 120-129	20
<i>Christianshavns kvarters 5. afdeling</i>			
Lille Kongensgade	- 164B	s. 157-158	20
Lille Kongensgade	- 168C	s. 164	20
Overgaden neden Vandet	- 150-164A	s. 140-157	20
Overgaden neden Vandet	- 165-168B	s. 158-164	20
Overgaden oven Vandet	- 171-177	s. 165-200	20-21
(nr. 171-174 er Søkvæsthuset, jvf. bd. 2)			
<i>Christianshavns kvarters 6. afdeling:</i>			
Dronningensgade	- 198	s. 219-220	21
Dronningensgade	- 201B-207	s. 228-241	21-22
Overgaden oven Vandet	- 178-193	s. 203-215	21
Overgaden oven Vandet	- 199-200	s. 221-228	21
(nr. 199 med nr. 387)			
Store Søndervoldstræde	- 194-196	s. 216-219	21
Store Søndervoldstræde	- 201A	s. 228	21
<i>Christianshavns kvarters 7. afdeling:</i>			
Dronningensgade	- 208-241	s. 3-86	22-23
<i>Christianshavns kvarters 8. afdeling:</i>			
Dronningensgade	- 242-253	s. 87-97	23

kortnummer

Prinsensgade (nr. 266 se efter nr. 345)	-	264B-274	s. 102-112	23
Sankt Annæ Gade	nr.	255-264A	s. 97-102	23
<i>Christianshavns kvarters 9. afdeling</i>				
Dronningensgade	-	296B, C	s. 149-151	24
Overgaden oven Vandet	-	290	s. 139	24
Prinsensgade	-	274-289	s. 113-139	24
Sofiegade	-	291-298	s. 139-147	24
<i>Christianshavns kvarters 10. afdeling:</i>				
Dronningensgade	-	319B	s. 185	25
Lille Amagergade	-	329-340	s. 190-208	25
Overgaden oven Vandet	-	311	s. 167-168	24
Sofiegade	-	308	s. 208-210	25
Sofiegade (nr. 308 se efter nr. 340)	-	299-310	s. 155-166	24
Sofiegade	-	312-321	s. 169-184	24-25
Sofiegade	-	322-328	s. 185-189	25
<i>Christianshavns kvarters 11. afdeling:</i>				
Lille Amagergade	-	341-345, 266	s. 213-219	25
Store Torvegade (nr. 361B er Lille Amagergade)	-	346-369	s. 219-250	25-26
<i>Christianshavns kvarters 12. afdeling:</i>				
Christianshavns Torv	-	375-379	s. 260-269	26
Dronningensgade	-	374	s. 258-259	26
Enhorns Bastion ved Langebro	-	389B	s. 280-286	26-27
Kalvebod Bastion	-	389C	s. 287	27
Prinsensgade	-	380A, B	s. 269-273	26
Prinsensgade	-	385	s. 279	26
På Volden	-	390-391	s. 287-288	27
Sankt Annæ Gade	-	380C, 382- 384	s. 273-278	26
Sofie Bastion	-	388	s. 280	26
Store Torvegade	-	370-373	s. 255-258	26
Uden for Amager Port	-	1-15	s. 289-294	27
Summa for hele Christianshavns kvarter			s. 295	27

Frimands Kvarter

Frimands Kvarters 1. afdeling:

Amagertorv	-	1-8	s. 1-14	28
Amagertorv (nr. 12 mangler)	-	10-14	s. 15-21	28
Lille Helligejststræde	-	9	s. 14-15	28
Skindergade (se også nr. 31)	-	32-34	s. 40-45	28
Skoubogade	-	28-31	s. 37-40	28
Vimmelskiftet (nr. 21 se også nr. 36)	-	15-27	s. 21-36	28

Frimands Kvarters 2. afdeling

Klosterstræde	-	40-67	s. 57-86	29
Skindergade (nr. 36 med en del af nr. 21)	-	35-39	s. 49-56	28

Frimands Kvarters 3. afdeling:

Gråbrødretorv (Ulfeldts Plads)	-	71a-d	s. 92-97	
Løvstræde	-	86	s. 113-114	29

Skindergade	-	72-79	s. 98-107	29
Skindergade	-	68-70	s. 89-91	29
Store Købmagergade	-	80-85	s. 108-112	29
Store Købmagergade	-	87-99	s. 115-126	29-30
<i>Frimands Kvarters 4. afdeling</i>				
Gråbrødretov	-	113-128	s. 150-168	30
Kokkegade	-	135-138	s. 173-180	30-31
Lille Helligejststræde	-	153-160	s. 196-206	31
Løvstræde	-	88a-b	s. 140-142	30
Løvstræde	-	104-108	s. 135-140	30
Løvstræde	-	129-130	s. 169-170	30
Store Købmagergade (88a-b se Løvstræde)	-	100-103	s. 131-134	30
Store Helligejststræde	-	139-152	s. 181-196	31
Trompetergangen	-	109-112	s. 143-149	30
Tugthusporten	-	131-134	s. 170-173	30
Summa for hele Frimands Kvarter			s. 207-208	31

Klædebo Kvarter

Klædebo kvarters 1. afdeling:

Klædeboderne (nr. 1 med nr. 245)	-	1-7	s. 3-12	32
Lille Kannikestræde	-	26-29	s. 38-42	32
Skindergade	-	8-25	s. 12-37	32
Store Kannikestræde	-	30-32	s. 43-46	32

Klædebo kvarters 2. afdeling:

Lille Kannikestræde	-	33	s. 47	32
Lille Kannikestræde (er Lille Købmagergade)	-	56	s. 101	33
Lille Købmagergade	-	50-52	s. 81-90	33
Lille Købmagergade	-	53-56	s. 93-100	33
Lille Købmagergade (og Kultorget)	-	57A og 125	s. 101-102	33
Lille Købmagergade (og Kultorget)	-	57B	s. 103-104	33
Peder Hvitfeldts Stræde	-	52	s. 90-93	33
Rosenborggade	-	61	s. 108-110	33 Sankt
Gjertruds Stræde (og Kuitorget)	nr.	58-60	s. 104-108	33
(nr. 58 med nr. 88)				
Skindergade	-	49A og B	s. 78-79	33
Store Kannikestræde	-	34-48	s. 48-78	32-33
Store Købmagergade	-	49C	s. 79-81	33

Klædebo kvarters 3. afdeling:

Frederiksborggade	-	81-94	s. 125-135	34
(nr. 88 se Sankt Gjertruds Stræde nr. 58)				
Kultorget	-	95	s. 136	34
Rosenborggade	-	62-63	s. 113-114	34
Tornebuskegade	-	64-67	s. 114-117	34
Voldgade	-	68-80	s. 117-124	34

Klædebo kvarters 4. afdeling:

Kultorget	-	96-99	s. 139-140	34
Kultorget (nr. 125 se nr. 57A)	-	123A-125	s. 153-154	34
Peder Hvitfeldts Stræde	-	126-127	s. 154	34
Rosengården	-	100-105B	s. 140-143	34

Rosengården	-	111-122	s. 146-153	34
Store Fiolstræde	-	106-110	s. 144-146	34
<i>Klædebo kvarters 5. afdeling:</i>				
Peder Hvitfeldts Stræde (nr. 138 m. nr. 153)	-	128-149	s. 157-179	34-35
Skidenstræde (nr. 153 m. nr. 138 og nr. 158 m. nr. 178)	-	150-160	s. 179-188	35
<i>Klædebo kvarters 6. afdeling:</i>				
Lille Fiolstræde	-	176-177	s. 209-211	35
Skidenstræde	-	161-175	s. 191-208	35
Store Fiolstræde (nr. 178 se nr. 158)	-	178-191	s. 211-230	35-36
<i>Klædebo kvarters 7. afdeling:</i>				
Gammel Nørre Port	-	221-225	s. 265-269	36
Kirkestræde (nr. 253 se nr. 6)	-	252	s. 282	37
Lille Fiolstræde	-	250-251	s. 282	37
Lille Fiolstræde	-	254-256	s. 282-283	37
Nørregade (nr. 245 se også nr. 1)	-	226-246	s. 269-280	36
Store Kannikestræde	-	247-249	s. 280-281	37
Store Fiolstræde	-	192-220	s. 233-264	36
Summa for hele Klædebo Kvarter			s. 285-286	37

Købmager Kvarter

Købmager kvarters 1. afdeling:

Klareboderne	-	1-10	s. 3-9	38
Kronprinsensgade	-	11F-11L	s. 14-17	38
Kronprinsensgade	-	11BB-11JJ	s. 18-26	38
Pilestræde	-	11A-11E	s. 9-14	38
Store Købmagergade	-	11M-11AA	s. 17-18	38

Købmagers kvarters 2. afdeling:

Købmagergade	-	12-30	s. 29-52	38
Østergade	-	31-38	s. 53-66	38-39

Købmager kvarters 3. afdeling:

Østergade (nr. 45 og nr. 47 er også Kristen Bernikows Gade nr. 303 og 302, bd. 9)	-	39-60	s. 69-96	39
---	---	-------	----------	----

Købmager kvarters 4. afdeling:

Kongens Nytorv	-	61	s. 101-102	40
Pilestræde (nr. 77 se Østergade nr. 38)	-	70-86	s. 113-143	40
Silkegade	-	62A-69	s. 103-113	40

Købmager kvarters 5. afdeling:

Pilestræde (nr. 93 se også Kristen Bernikows Gade nr. 336, bd. 9)	-	87-114	s. 147-183	40-41
---	---	--------	------------	-------

Købmager kvarters 6. afdeling:

Gøthersgade (nr. 136 se også nr. 196, bd. 9)	-	131-146	s. 201-214	41
Møntergade	-	115-130	s. 187-200	41

Købmager kvarters 7. afdeling:

Gammel Mønt (se også nr. 220-21, 333-38)	-	148-173	s. 3-40	42
--	---	---------	---------	----

Købmager kvarters 8. afdeling:

Lille Regnegade (nr. 96 med nr. 136)	-	192-200	s. 56-66	42-43
Store Regnegade	-	174-191	s. 41-55	42
Sværtegade (se også nr. 95 i bd. 8)	-	201A-202	s. 67-69	43

Købmager kvarters 9. afdeling:

Bag Hovedvagten (se også nr. 209)	-	208	s. 78-79	43
Didrik Badskærsgang	-	203-207	s. 73-78	43
Grønnegade	-	222A-236	s. 96-116	43-44
Kristen Bernikows Gade	-	220-221	s. 94-96	43
Ny Adelgade	-	209-218	s. 79-93	43
Store Regnegade	-	219	s. 94	43

Købmager kvarters 10. afdeling:

Grønnegade (Store Grønnegade) (nr. 252 er også Pistolstræde nr. 284 nr. 254 er også Pistolstræde nr. 282 nr. 255 og 256 er også Pistolstræde nr. 281, 283)	-	237-260	s. 119-146	44
--	---	---------	------------	----

Peder Madsens Gang	-	261-276	s. 147-172	44
--------------------	---	---------	------------	----

Købmager kvarters 11. afdeling:

Kristen Bernikows Gade	-	287-309	s. 189-228	45
Pistolstræde (nr. 281 og 283 se nr. 255 og 256, nr. 282 se nr. 254, nr. 284 se nr. 252)	-	277-286	s. 173-188	45

Købmager kvarters 12. afdeling:

Antonigade (Antonistræde)	-	310-332	s. 231-246	46
Kristen Bernikows Gade (nr. 336 med nr. 93)	-	333-338	s. 246-257	46
Summa for hele Købmager Kvarter			s. 259-260	46

Nørre Kvarter*Nørre kvarters 1. afdeling:*

Gammel Torv (nr. 5 se også nr. 31)	-	1-9	s. 3-8	47
Nørregade (nr. 31 med en del af nr. 5)	-	30-40	s. 26-34	47
Vestergade	-	10-29	s. 8-26	47

Nørre kvarters 2. afdeling:

Nørregade	-	41-59	s. 39-52	47
Stuðiestræde (nr. 69 og 70 se nr. 194 og 195, nr. 116 se også nr. 1/4)	-	60-88	s. 53-75	47-48

Nørre kvarters 3. afdeling

Sankt Peder Stræde (nr. 136 se også nr. 288)	-	118-137	s. 107-130	48-49
Stuðiestræde	-	89-117	s. 79-106	48

Nørre kvarters 4. afdeling

Sankt Peders Stræde (nr. 174 med en del af nr. 116, nr. 142A er også Nørrevold)	-	142A-181	s. 133-205	49-50
--	---	----------	------------	-------

Nørre Kvarter 5. afdeling

Lille Larsbjørnsstræde	-	196-205	s. 226-235	50
Nørrevold (Sjællandske infanteriregiment 2. grenader- kompagni nr. 236C. Norske livregiments sygehus nr. 236)	-	236A-C	s. 256-262	51
Store Larsbjørnsstræde (nr. 194 og 195 med nr. 69 og 70)	-	182-195	s. 209-226	50
Teglgårdsstræde	-	206-235	s. 236-255	50-51

Nørre kvarters 6. afdeling:

Larslejsstræde	-	237-261	s. 269-289	51
Møllerne v/Nørre- og Vestervold	-	293-295	s. 312-313	52
Nørrevold (nr. 288 som en del af nr. 136)	-	288-292	s. 299-312	52
Vestervold	-	262-288	s. 289-298	51

Rosenborg Kvarter*Rosenborg kvarters 1. afdeling:*

Klareboderne	-	9-10	s. 6-8	53
Springgade (nr. 27 se nr. 113)	-	11-32A	s. 9-44	53
Store Købmagergade	nr.	1-8	s. 1-5	53

Rosenborg kvarters 2. afdeling:

Møntergade	-	44-59	s. 59-73	54
Springgade	-	32B-43	s. 47-58	53-54
Springgade	-	40	s. 74-75	54

Rosenborg kvarters 3. afdeling:

Lille Købmagergade	-	60-67	s. 79-85	54
Nørre Torv (Kultorvet)	-	77-80	s. 98-102	54
Pustervig	-	68-76	s. 86-98	54
Pustervig	-	73	s. 111-122	54-55
Sankt Gjertruds Stræde	-	81-89	s. 102-110	54

Rosenborg kvarter s 4. afdeling:

Landemærket (nr. 113 m.122 er nr 27	-	90-122	s. 125-154	55
-------------------------------------	---	--------	------------	----

Rosenborg kvarters 5. afdeling:

Vognmagergade	-	123-152	s. 157-192	55-56
---------------	---	---------	------------	-------

Rosenborg kvarters 6. afdeling:

Vognmagergade	-	153-158	s. 195-206	56
Lille Brøndstræde (nr. 169 se nr. 198, nr. 171 er også nr. 194)	-	159-182	s. 207-242	56-57

Rosenborg kvarters 7. afdeling:

Gothersgade	-	183-199	s. 245-267	57
(nr. 194 se Lille Brøndstræde, nr. 198 er også nr. 169)				
Gothersgade	-	208B-212	s. 285-293	57-58
Slippen	-	200-208A	s. 268-285	57

Rosenborg kvarters 8. afdeling:

Gothersgade (nr. 218 med nr. 233)	-	213-222	s. 297-304	58
Rosenborggade	-	229-232	s. 310-315	58
Tornebuskegade	-	227-228	s. 309-310	58
Voldgade	-	223-226	s. 305-308	58
Åbenrå	-	234-241	s. 315-323	58

Rosenborg kvarters 9. afdeling:

Åbenrå	-	242-269	s. 327-369	58-59
Summa for hele Rosenborg kvarter			s. 375-376	59

Sankt Annæ Vester Kvarter*Sankt Annæ Vester kvarters 1. afdeling:*

Gothersgade	-	1-24	s. 1-25	60
-------------	---	------	---------	----

Store Kongensgade	nr.	25-33	s. 26-36	60
<i>Sankt Annæ Vester kvarters 2. afdeling:</i>				
Store Kongensgade (nr. 67 se også efter 72)	-	34-72	s. 37-83	60-61
<i>Sankt Annæ Vester kvarters 3. afdeling:</i>				
Borgergaden	-	86-107	s. 101-122	61-62
Bryggerlængen	-	81-85	s. 93-100	61
Kaninlængen	-	73-80	s. 85-92	61
<i>Sankt Annæ Vester kvarters 4. afdeling:</i>				
Borgergade	-	108-139	s. 125-171	62
<i>Sankt Annæ Vester kvarters 5. afdeling:</i>				
Borgergade	-	141-155	s. 175-190	63
Borgergade	-	159-168	s. 197-211	63
Hjortelængen (nr. 158 med nr. 256 AB)	-	156-158	s. 190-196	63
<i>Sankt Annæ Vester kvarters 6. afdeling:</i>				
Borgergade	-	169-205	s. 215-242	63-64
(nr. 194-195 se også nr. 324+ 334)				
<i>Sankt Annæ Vester kvarters 7. afdeling:</i>				
Adelgade	-	206-239	s. 243-300	64-65
<i>Sankt Annæ Vester kvarters 8. afdeling:</i>				
Adelgade	-	240-271	s. 301-338	65
(nr. 255 se også efter nr. 271, nr. 256 AB se efter nr. 158, nr. 265 se også nr. 410 i bd. 13)				
<i>Sankt Annæ Vester kvarters 9. afdeling:</i>				
Adelgade	-	272-299	s. 339-390	65-66
<i>Ankt Annæ Vester kvarters 10. afdeling:</i>				
Adelgade	-	300-315	s. 391-404	66-67
Helsingørsgade (nr. 324 med del af nr. 194, nr. 334 med en del af nr. 195)	-	316-334	s. 404-422	67
<i>Sankt Annæ Vester kvarters 11. afdeling:</i>				
Dronningens Tværgade	-	335-367	s. 1-49	67-68
<i>Sankt Annæ Vester kvarters 12. afdeling:</i>				
Prinsensgade	-	368A-382	s. 53-83	68
Sølvgade (nr. 384 se også efter 402)	-	384-385	s. 84-87	68
Kierkegade (se også nr. 385)	-	383	s. 88-97	68-69
	-	386-400	s. 97-118	69
<i>Sankt Annæ Vester kvarters 13. afdeling:</i>				
Klerkegade (nr. 402 med en del af nr. 384)	-	401-402	s. 121-125	69
Kokkegade	-	420D-420G	s. 175-179	70
Rigensgade	-	403-406	s. 125-134	69
Rosengade (nr. 420D, E, F, G se også under Kokkegade)	-	411-420G	s. 138-175	69-70
Sølvgade (nr. 410 med en del af nr. 265)	-	407-410	s. 134-137	69
<i>Sankt Annæ Vester kvarters 14. afdeling:</i>				
Balsamgade	-	427-432	s. 193-200	70
Kokkegade	-	421-426	s. 185-193	70
Rigensgade	-	433-439	s. 200-205	70
Rigensgade (nr. 450E er Sølvgade)	-	449-450G	s. 213-220	70-71
Stenkulsgade	-	441-445	s. 206-212	70
<i>Sankt Annæ Vester kvarters 15. afdeling:</i>				
Adelgade	-	455-456	s. 238-239	71

Christians Plejehus depot	-	460G	s. 267-268	71
Kirkeruphus neden for volden	-	458	s. 240-264	71
Møllen på Østervold	-	457	s. 239-240	71
Rigensgade	-	459	s. 265	71
Rosenborg mølle	-	460	s. 265-266	71
Sølvgade	-	452-454	s. 223-238	71
Summa for hele Sankt Annæ Vester kvarter			s. 269-270	71
Sankt Annæ Øster kvarter				
Summarisk ekstrakt for Sankt Annæ Øster kvarter			s. 1-6	72
<i>Sankt Annæ Øster kvarters 1. afdeling:</i>				
Nyhavn (Ny Kanal)	-	1-27	s. 7-42	72
<i>Sankt Annæ Øster kvarters 2. afdeling</i>				
Amaliegade	-	69A-C	s. 67-70	73 Ny
Kanals Østre side	-	38-43	s. 47-50	72
Ny Toldbodgade (Duntzfeldts Plads)	-		s. 56	73
Sankt Annæ Gades hjælpehuse (nr. 44 med en del af nr. 41-43 og nr. 73)	-	44	s. 50-56	72-73
Toldbodens hjælpehuse	-	67, 69	s. 56-67	73
Toldbodvej	-	68, 72	s. 67	73
<i>Sankt Annæ Øster kvarters 3. afdeling:</i>				
Amaliegade	-	69D-K	s. 71-78	73
Amaliegade	-	71A	s. 85-100	73
Amaliegade, Almindeligt Hospital (nr. 71G-H er Amalienborg se bd. 1)	-	71C, D, E B, P-O	s. 100-155	73-74
Toldbodvej	-	70A-F	s. 78-85	73
<i>Sankt Annæ Øster kvarters 4. afdeling:</i>				
Amaliegade	-	71P-Q	s. 157-160	74
Amaliegade	-	71S-AA	s. 161-177	74
Amaliegade (nr. 71EE og 71FF er Fødselsstiftelsen, nr. 71GG er Frederiks Hospital)	-	71CC-GG	s. 181-234	75
Blancogade	-	71BB	s. 179-180	74-75
Bredgade	-	71NN	s. 239	75
Norgesgade	-	71HH-MM	s. 235-237	75
Norgesgade	-	71NN-SS	s. 241-248	75-76
Sankt Annæ Plads	-	71R	s. 160	74
<i>Sankt Annæ Øster kvarters 5. afdeling:</i>				
Lille Strandstræde	-	95-98	s. 16-19	76
Norgesgade	-	71TT 1	s. 20-21	76
Sankt Annæ Gade	-	89-93	s. 12-15	76
Sankt Annæ Gade	-	71TT 2-VV	s. 22-23	76
Toldbodgade (numrene i omvendt rækkefølge, nr. 88 se også efter nr. 81)	-	74-88	s. 1-11	76
<i>Sankt Annæ Øster kvarters 6. afdeling:</i>				
Lille Strandstræde	-	99-108C	s. 25-32	76
Sankt Annæ Plads	-	109-110	s. 32-33	76
Store Strandstræde	-	111-126	s. 33-42	76
<i>Sankt Annæ Øster kvarters 7. afdeling:</i>				
Norgesgade	-	147-158	s. 52-62	77

Store Strandstræde	-	127-146	s. 43-52	76-77
<i>Sankt Annæ Øster kvarters 8. afdeling:</i>				
Norgesgade	-	159	s. 63	77
Kongens Nytorv	-	160-171	s. 63-72	77
Gothersgade	-	172-180	s. 73-78	77
Grønnegade	-	181-183	s. 79-80	77
Ny Adelgade	-	184	s. 81	77
<i>Sankt Annæ Øster kvarters 9. afdeling:</i>				
Ny Adelgade	-	185-188	s. 83-91	77
Kongens Nytorv	-	189	s. 91	77
Norgesgade	-	190-208B	s. 91-111	77-78
Dronningens Tværgade	-	208C-209A	s. 111-122	78
<i>Sankt Annæ Øster kvarters 10. afdeling:</i>				
Kadetgade	-	224-226A	s. 144-146	787
Norgesgade	-	209B-210	s. 123-124	78
Store Kongensgade	-	212-223B	s. 128-143	78
(nr. 216 og 217 Opfostringshuset, se efter nr. 233)				
Store Kongensgade (nr. 233 med nr. 217 Opfostringshuset)	-	226B-233	s. 146-155	78
Toldbodvej	-	211A-B	s. 125-127	78
<i>Sankt Annæ Øster kvarters 11. afdeling:</i>				
Charlottenborg	-	299	s. 223-224	80
Dronningens Tværgade	-	244-245	s. 180-184	79
Kongens Nytorv	-	300-301	s. 225-226	80
Ny Kanal vestre side	-	272-297	s. 211-222	80
Ny Kongensgade	-	234-243	s. 169-180	79
Ny Kongensgade	-	246-271	s. 184-210	79-80
Store Kongensgade	-	216-217	s. 157-167	78-79

Snarens Kvarter

Badstuestræde	-	75-89	s. 84-97	82
Badstuestræde (nr. 99 efter nr. 94)	-	90-99	s. 101-110	82-83
Brolæggerstræde (nr. 107 med nr. 129)	-	100-114	s. 110-124	83
Brolæggerstræde/Vimmelskiftet	-	119, 121 122, 154-155	s. 128-129	83
Gammeltorv	-	141-142	s. 146-149	83
Klædeboderne	-	143-147	s. 149-155	83
Knabrostræde	-	115-118	s. 124-128	83
Knabrostræde	-	123-124	s. 129-130	83
Kompagniestræde	-	45-69	s. 49-84	81-82
Kompagnistræde	-	163	s. 168-169	84
Lille Knabrostræde	-	70-73	s. 97-99	82
Magstræde	-	22-24	s. 21-23	81
Magstræde	-	28-39	s. 26-42	81
Nybrogade	-	2-3	s. 1-2	81
Nybrogade	-	6-7	s. 6-7	81
Nybrogade	-	16-21	s. 15-20	81
Nybrogade	-	25-27	s. 23-26	81

Nygade (nr. 137 se nr. 134, nr. 140 m. del af nr. 147)	-	135-140	s. 140-146	83
	-	152-153		83
Nytorv	-	131-134	s. 137-140	83
Rådhusstræde	-	125-128	s. 130-134	83
Skoubogade	-	148-151	s. 155-158	84
Snaregade	-	4-5	s. 2-6	81
Snaregade	-	8-15	s. 8-15	81
Store Knabrostræde	-	74	s. 99-100	82
Vandmøllestræde	-	40-44	s. 43-48	81
Ved Stranden	-	1	s. 1	81
Vimmelskafte	-	159-166	s. 158-167	84
Summa for hele Snarens kvarter			s. 171-172	84

Strand kvarter

Amagertorv (nr. 48 se også nr. 31, nr. 49 se også nr. 32)	nr.	45-59	s. 218-231	86
Bag Børsen	-	91-100	s. 250-260	86
Foran Børsen	-	82-90	s. 240-249	86
Gamle Amagertorv	-	60-63	s. 233-236	86
Gammel Strand	-	1-19A	s. 173-192	85
Hyskenstræde (er Naboløs)	-	19B	s. 193	85
Hyskenstræde	-	35-59	s. 214-231	85-86
Læderstræde (nr. 20 m. del af nr. 15-17, nr. 25 se nr. 64, nr. 29 mgl., nr. 31 m. del af nr. 48, 32 m. del af nr. 49)	-	19C-34	s. 194-214	85
Ny Amagertorv (er Højbro Plads)	-	64-68	s. 237-239	86
Summa for hele Strand kvarter			s. 261	86

Udenbys Klædebo Kvarter

Nørrebro	-	1-23	s. 1-22	87
(anmærkninger s. 1-3)	-	71-89		
	-	96		
	-	102-103	s. 23-33	87
Østerbro	-	24-70	s. 35-66	87-88
(anmærkninger s. 35-37)	-	90-95		
	-	97		
<i>Udenbys Vester kvarter:</i>				
Vesterbro	-	1-70	s. 67-126	89-90
Sankt Hans Hospital			s. 127-155	90

Vester Kvarter

Farvergade (se også nr. 15 og 24)	-	16-23	s. 5-13	91
Farvergade	-	37-44	s. 35-47	91
Farvergade	-	52-67	s. 75-94	92
Gammeltorv	-	140-143	s. 171-177	93-94
Gåsegade	-	35-36, 38	s. 31-33	91
Hestemøllestræde	-	68-81	s. 94-100	92

Kattesundet (nr. 116 ved nr. 203 i bd. 19)	-	108-131	s. 150-162	93
Kattesundet	-	144-146	s. 178	94
Lavendelstræde (se også nr. 78-81)	-	82-96	s. 101-125	92-93
Løngangsstræde (se også nr. 28)	-	29-34	s. 24-29	91
Løngangsstræde	-	43	s. 69	92
Nytorv	-	135-139	s. 164-170	93
Rådhusstræde	-	1-4, 7-10,	s. 1-5	91
	-	15		
Rådhusstræde	-	24	s. 13-14	91
Selskabet Harmoniens Huse			s. 126-140	93
Slutterigade	-	132-134	s. 163	93
Søndervoldstræde (Halmtorvet - se også 52)	-	47-51	s. 71-73	92
Vandkunsten	-	21, 25-28	s. 14-24	91
Vartov	-	43, 45-46	s. 49-69	91-92
Vestervold (Halmtorvet)	-	147-156	s. 179-185	94
Summa for Vester kvarter			s. 186	94
Frederiksberggade (nr. 206-207 m. nr. 175-176, nr. 203 med nr. 116)	-	199-217	s. 34-60	95
Henrik Fyhrengang (nr. 184-198 nedlagt)				
Mikkel Bryggers Gade (nr. 175-176 m. nr. 206-207)	-	163-183	s. 9-33	94
Vestervold (Halmtorvet)	-	157-162	s. 1-8	94
Summa for nr. 157-217			s. 61	95
Frederiksberggade	-	218-230	s. 63-78	95
Frederiksholms Kanal	-	287-288	s. 143-144	96
Gammeltoiv	-	231	s. 78-79	95
Løngangsstræde	-	261-275	s. 109-126	96
Ny Vestergade (nr. 309-10 er Vestervold, nr. 312, 316 og 317 se bd. 1 side 47-53)	-	309-318	s. 164-176	97
Stormgade (nr. 279 efter nr. 286)	-	278-286	s. 131-142	96
Stormgade (nr. 306-308 er Vestervold)	-	289-308	s. 144-164	96-97
Vandkunsten	-	254-260	s. 101-109	96
Vestergade	-	232-253	s. 80-99	95-96
Vestervold	-	276-277	s. 126-131	96
Summa for nr. 287-318			s. 177	97
Blåtårn (Frederiksholms Arrest)			s. 229-233	98
Frederiksholms Kanal	-	343	s. 224-225	98
Grynmøllen	-	345	s. 228	98
Kongens Bryghus	-	349	s. 226-227	98 Ny Ny
Kongensgade (nr. 326 er Vestervold, nr. 342 er Civiletatens Materielgård)	-	326-342	s. 187-224	97-98
Vestergade (nr. 319 se bd. 1 side 47-53, nr. 324-25 er Frederiksholms Kanal)	-	320-325	s. 179-186	97
Summa for nr. 320-345 og følgende			s. 234	98

Øster Kvarter

Øster kvarters 1. afdeling:

Integade (se også nr. 68 ved nr. 18)	-	17	s. 17-18	99
Kongens Nytorv	nr.	1-4	s. 3-6	99
Ved Sankt Nikolaj kirkes kirkegård	-	25B	s. 23	99
Østergade (nr. 18 med nr. 68)	-	18-25A	s. 18-23	99
Østergade	-	5-16	s. 6-17	99
Østergade (nr. 29 med nr. 56)	-	26-31	s. 23-28	99
Summa for 1. afdeling			s. 29	99
<i>Øster kvarters 2. afdeling:</i>				
Østergade (nr. 35 med nr. 46)	-	32-36	s. 31-35	99
Højbro Plads (nr. 37 med nr. 55, nr. 38 m. nr. 53-54, nr. 40 se også efter nr. 72)	-	37-41	s. 36-39	99
Store Kirkestræde (nr. 44-45 m. nr. 48 er ved Sankt Nikolaj kirkes kirkegård, nr. 46 m. nr. 35)	-	42-48	s. 39-41	99
Lille Kirkestræde (nr. 49-50 ved nr. 51 er ved Sankt Nikolaj kirkes kirkegård, nr. 53-54 ved nr. 38, nr. 55 ved nr. 37)	-	49-55	s. 42-45	99
Ved Sankt Nikolaj kirkes kirkegård (nr. 56 ved nr. 29)	-	56-60	s. 45-47	99
Lille Kongensgade (nr. 68 ved nr. 18)	-	61-72	s. 47-54	99-100
Højbro Plads	-	40	s. 54-55	100
Summa for 2. afdeling			s. 56	100
<i>Øster kvarters 3. afdeling:</i>				
Lille Kongensgade	-	73-101	s. 57-98	100
Ulkegade	-	102-104	s. 98	100
Summa for 3. afdeling			s. 99	100
<i>Øster kvarters 4. afdeling:</i>				
Kongens Nytorv	-	139-141	s. 122-124	101
Reverensgade (Laksegade se også nr. 145)	-	142-144	s. 124-125	101
Smedens gang (nr. 125 ved nr. 120)	-	125-130	s. 110-113	101
Ulkegade (nr. 120 med nr. 125)	-	105-123	s. 101-110	100-101
Vingårdsstræde	-	131-138	s. 113-122	101
Vingårdsstræde (se også nr. 123)	-	124	s. 110	101
Vingårdsstræde	-	145-146	s. 125-129	101
Summa for 4. afdeling			s. 130	101
<i>Øster kvarters 5. afdeling:</i>				
Vingårdsstræde (nr. 151-153 ved nr. 188- 189, nr. 149-154 er Nelliikegangen nr. 157 og 158B se også Dybensgade)	-	147-158A	s. 131-133	101
Dybensgade	-	157-158B	s. 133-134	101
Vingårdsstræde	-	159-162	s. 135-136	101
Ulkegade (nr. 163-164 under nr. 161-162, (nr. 165-167 under nr. 192-193, nr. 168-170 ved nr. 159-160 er Peder Rhodes Gang)	-	163-174	s. 136-139	101
Vingårdsstræde (også ved Sankt Nikolaj kirkes kirkegård nr. 178-179 med nr. 204)	-	175-181	s. 139-144	101
Dybensgade/Vingårdsstræde (en del heraf Nikolaj Arbejdshus)	-	182	s. 144-149	101
Vingårdsstræde (også ved Sankt Nikolaj kirkes kirkegård nr. 183-185 m.nr. 214-216)	-	183-185	s. 149-150	101

Dybensgade (nr. 188-189 m. nr. 151-153, se også nr. 200)	-	186-199	s. 150-164	101
Skvaldergården (nr. 204-205 ved nr. 178-179)	-	200-209	s. 163-166	101-102
Dybensgade (se også nr. 211-212)	-	210	s. 166-167	102
Admiralgade (nr. 214-216 ved nr. 183-185, nr. 214-216 talt som Fortunstræde)	-	212-216	s. 168	102
Fortunstræde (også ved Sankt Nikolaj kirkes kirkegård nr. 217 med nr. 238-240)	-	217	s. 169	102
Ved Sankt Nikolaj kirkes kirkegård	-	218	s. 169-170	102
Summa for 5. afdeling			s. 170	102
<i>Øster kvarters 6. afdeling:</i>				
Ved Sankt Nikolaj kirkes kirkegård (nr. 221 er Sankt Nikolaj kirke, nr. 220 ved nr. 224)	-	219-224	s. 171-172	102
Lille Kirkestræde	-	225-229	s. 172-173	102
Fortunstræde (nr. 233 ved nr. 251-252)	-	230-236A	s. 173-176	102
Admiralgade	-	236B	s. 176	102
Fortunstræde (nr. 238-240 ved nr. 217)	-	237-240	s. 177	102
Admiralgade (nr. 241-242 ved nr. 250, nr. 243 ved nr. 249)	-	241-243	s. 177	102
Boldhusgade	-	244-247	s. 177-179	102
Ved Stranden (nr. 249 m. nr. 243, nr. 250 m. nr. 241-242, nr. 251-252 med nr. 233)	-	248-252	s. 179-184	102
Højbro Plads	-	253A-255	s. 184-189	102
Lille Kirkestræde	-	256-257	s. 190-191	102
Ved Stranden (nr. 260 med nr. 265)	-	258-262	s. 191-196	102
Boldhusgade (nr. 263 er også Ved Stranden)	-	263-264	s. 197-199	102
Admiralgade (nr. 265 ved nr. 260 nr. 266 ved nr. 336)	-	265-267	s. 199-200	102
Dybensgade (nr. 275 ved nr. 298-299)	-	268-277	s. 201-210	102
Summa for 6. afdeling			s. 210	102
<i>Øster kvarters 7. afdeling:</i>				
Dybensgade (nr. 288 ved nr. 310)	-	278-288	s. 211-214	102
Laksegade (nr. 310 med nr. 288, nr. 336 m. nr. 266)	-	289-336	s. 214-245	102-103
Hummergade	-	337-339	s. 245-249	103
Summa for 7. afdeling			s. 249	103
<i>Øster kvarters 8. afdeling:</i>				
Hummergade (nr. 359 ved nr. 397, nr. 364 ved nr. 390, nr. 375 ved nr. 380)	-	340-377	s. 251-268	103-104
Størestreæde (nr. 380 m. nr. 375, nr. 390 m. nr. 364, nr. 395 er Holmens Kirke, nr. 396 er Admiralitetet)	-	378-396	s. 268-277	104
Holmens Kanal (også Størestreæde nr. 397 m. nr. 359)	-	397-406	s. 277-284	104
Kongens Nytorv (nr. 408 er Gjethuset)	-	407-408	s. 284	104
Summa for 8. afdeling			s. 285	104
Generalsumma over Øster kvarter efter gader			s. 286-288	104
Summa over 1-8. afdeling			s. 288-289	104

Hofetaten - Militæretaterne

	kortnummer
HOFETATEN	
Christiansborg Slot	1
Rosenborg Slot	1
Kongelige Palæer på Amalienborg	1
Prinsens Palæ (Det kongelige palæ i Frederiksholms Kanal)	2
Arveprinsens Palæ	2
De udenlandske Gesandtskaber	2
 MILITÆRETATERNE	
Landetaten	
Infanterikasernen i Sølvgade	3
Kongens Regiment	3
Kronprinsens Regiment	3
Danske Livregiment	3
Norske Livregiment	3-4
Husarkasernen i København	4
Kastellet (Citadellet Frederikshavn)	4
Stokhuset i København	
Artillerikasernen på Christianshavn	5
Det ridende Artilleri i det afbrændte slot	5
Artillerisygestuen, Artilleriinstituttet,	5
Ryssenstens Bastion, Batteri på Amager,	5
Charlotte Bastion, Ahlefelds Bastion,	5
Rosenborg Bastion, Kalvebod Bastion,	5
Livgarden til hest, Livgarden til fods	5
Søakademiet (Frederiks Plads)	6
Landetat Akademiet (Akademigade)	6
Vagtbygninger på Vestervold i porten	6
På Volden over Nørreport, Portnerens hus	6
Ved Østerport, Vesterport, Portnerhuset	6
Ved Christianshavns port	6
 Søetaten	
Håndværksstokkens 1. Kompagni	7
Håndværksstokkens 2. Kompagni	7-8
Håndværksstokkens 3. Kompagni	8
Håndværksstokkens 4. Kompagni	8
Håndværksstokkens 5. Kompagni	9
Håndværksstokkens 6. Kompagni	9
Håndværksstokkens 7. Kompagni	9

	kortnummer
Håndværksstokkens 8. Kompagni	9
Søkvæsthuset	9
1. Divisions 1. Artillerikompagni	9
1. Divisions 2. Artillerikompagni	9
1. Divisions 1.- 5. Matroskompagni	10
1. Divisions 6.- 7. Matroskompagni	11
1. Divisions 1.- 2. Artillerikompagni	11
2. Divisions 1.- 5. Matroskompagni	12
2. Divisions 6.- 7. Matroskompagni	13
3. Divisions 1.- 2. Artillerikompagni	13
3. Divisions 1. Matroskompagni	13
3. Divisions 2.- 5. Matroskompagni	14
3. Divisions 6.- 7. Matroskompagni	15
4. Divisions 1.- 2. Artillerikompagni	15
4. Divisions 1. Matroskompagni	15
4. Divisions 2.- 6. Matroskompagni	16
4. Divisions 7. Matroskompagni	17
Tøjhuskompagniet	17

KØBENHAVN

Christianshavns Kvarter	18-27
Frimands Kvarter	28-31
Klædebo Kvarter	32-37
Købmager Kvarter	38-46
Nørre Kvarter	47-52
Rosenborg Kvarter	53-59
Sankt Annæ Vester Kvarter	60-71
Sankt Annæ Øster Kvarter	72-80
Snarens Kvarter	81-84
Strand Kvarter	85-86
Udenbys Klædebo Kvarter	87-88
Udenbys Vester Kvarter	89-90
Vester Kvarter	91-98
Øster Kvarter	99-104

KØBSTÆDER

Allinge	115
Assens	116-117
Bogense	118
Ebeltoft	119-120
Fredericia	122-124

Købstæder

	kortnummer
Frederikssund	125
Fåborg	121
Grenå	126
Hasle	127
Helsingør	128-132
Hillerød	133
Hjørring	134
Hobro	135
Holbæk	136
Holstebro	137-138
Horsens	139-141
Kalundborg	142
Kerteminde	143
Kolding	144-145
Korsør	146-147
Køge	148-149
Lemvig	150
Løgstør (se Slet herred, Ålborg amt)	
Mariager	151
Maribo	152
Marstal hørte indtil 1/4 1867 til Slesvig	
Middelfart	153
Nakskov	154-155
Neksø	156
Nibe	157-158
Nyborg	159-160
Nykøbing Falster	161
Nykøbing Mors	162
Nykøbing Sjælland	163
Nysted	164
Næstved	165-166
Odense	167-172
Præstø	173
Randers	174-177
Ribe	178-180
Ringkøbing	181
Ringsted	182
Roskilde	183-184
Rudkøbing	185-186
Rødby	187
Rønne	188-189
Sakskøbing	190
Sandvig	191
Skagen	192
Skanderborg	193
Skive	195

	kortnummer
Skælskør	194
Slagelse	196-197
Slangerup	198
Sorø	199
Stege	200-201
Store Heddinge	202
Stubbekøbing	203
Svaneke	204
Svendborg	205
Sæby	206
Thisted	207-208
Varde	209
Vejle	210-211
Viborg	212-213
Vordingborg	214-215
Ærøskøbing hørte indtil 1/4 1867 til Slesvig	
Åkirkeby	105
Ålborg	106-109
Århus	110-114

BORNHOLMS AMT**Nørre herred**

Klemensker	267
Olsker	268
Rutsker	268
Rø	268

Sønder herred

Bodilsker	269
Pedersker	270
Povlsker	270
Åker	269

Vester herred

Knudsker	271
Nyker	271
Nylarsker	271
Vester Marie	272

	kortnummer
Øster herred	
Christiansø	273
Gudhjem	273
Ibsker	274
Øster Larsker	275
Øster Marie	276
FREDERIKSBORG AMT	
Holbo herred	
Annisse	281
Blistrup	277
Esbønderup	277
Gilleleje	278
Græsted	280
Helsinge	278
Mårum	279
Nødebo	278
Ramløse	280
Søborg	282
Tibirke	283
Valby	279
Vejby	283
Horns herred	
Dråby	286
Ferslev	284
Gerlev	285
Krogstrup	287
Kyndby	287
Orø (Tuse herred, Holbæk amt)	287
Selsø	289
Skibby	288
Skuldelev	288
Vellerup	284
Lynge-Frederiksborg herred	
Frederiksborg slotssogn - listerne er ikke bevaret	
Græse	290
Gørløse (se Strø herred, Frederiksborg amt)	
Jørlunde	291

	kortnummer
Lillerød	291
Lynge	291
Nørre Herlev	290
Oppe Sundby	292
Sigerslevvester	292
Slangerup landdistrikt	292
Ude Sundby landdistrikt	293
Uggeløse	293
Uvelse	294
 Lynge-Kronborg herred	
Asminderød	295-296
Birkerød	297
Blovstrød	297
Fredensborg Slotssogn	296
Grønholt	296
Hornbæk	301
Hørsholm	298
Karlebo	299
Tikøb	300-301
 Strø herred	
Alsønderup	302
Gørløse (Lynge-Frederiksborg herred, Frederiksborg amt)	304
Kregme	302
Lille Lyngby	303
Melby	303
Skævinge	303
Strø	304
Tjæreby	304
Torup	305
Vinderød	305
Ølsted	306
 Ølstykke herred	
Farum	307
Ganløse	307
Slagslunde	308
Snostrup	308
Stenløse	308
Veksø	309
Ølstykke	309

Hjørring amt

	kortnummer
HJØRRING AMT	
Børglum herred	
Børglum	310
Em	313
Furreby	310
Hallund (Dronninglund herred, Hjørring amt)	315
Hæstrup	314
Jerslev	311
Lyngby (se Vennebjerg herred, Hjørring amt)	
Rakkeby (se Vennebjerg herred, Hjørring amt)	
Sejlstrup (se Vennebjerg herred, Hjørring amt)	
Serreslev	313
Stenum	312
Tise	315
Tolstrup	312
Tårs (se Vennebjerg herred, Hjørring amt)	
Vejby	312
Vester Brønderslev	311
Vrejlev	313-314
Vrensted	314
Vrå	313
Øster Brønderslev	315
Dronninglund herred	
Albæk	324
Dronninglund	325-326
Hallund (se Børglum herred, Hjørring amt)	
Hellevad	327
Hellum	327
Hørby	330
Karup	329
Skæve	328
Torslev	329
Understed	329
Voer	331
Volstrup	330
Ørum	327
Horns herred	
Bindeslev	316
Elling	317
Flade	318

	kortnummer
Fladstrand	318
Gerum	318
Hirsholmene	319
Hørmested	319
Lendum	319
Mosbjerg	319
Råbjerg	320
Skagen landsogn	320
Skærum	316
Tolne	317
Tværsted	320
Åsted	316
Hvetbo herred	
Alstrup	322
Gøl	321
Hune	321
Ingstrup	322
Jetsmark	322
Saltum	323
Vester Hjermelev	322
Åby (se også Kær herred, Ålborg amt)	321
Læsø	
Byrum	342
Hals	342
Vesterø	342
Vennebjerg herred	
Asdal	332
Astrup	335
Bjergby	332
Harreslev	332
Horne (med Hirtshals)	333
Jelstrup	333
Lyngby (Børglum herred, Hjørring amt)	333
Mygdal	332
Mårup	334
Rakkeby (Børglum herred, Hjørring amt)	333
Rubjerg	334
Sankt Hans	334
Sankt Olai	334
Sejlstrup (Børglum herred, Hjørring amt)	333

	kortnummer
Sindal	335
Skallerup	335
Tornby	336
Tårs (Børglum herred, Hjørring amt)	337
Uggerby	336
Ugilt	337
Vennebjerg	336
Vidstrup	337

Øster Han herred

Aggersborg	338
Bejstrup	339
Brovst	338
Haverslev	339
Lerup	339
Skræm	340
Torslev	341
Tranum	340
Øland	341
Øster Svenstrup	339

HOLBÆK AMT**Ars herred**

Kalundborg købstads landdistrikt	343
Lille Fuglede	345
Raklev	344
Rørby	345
Røsnæs	344
Store Fuglede	345
Svallerup	346
Tømmerup	346
Ubby	347
Årby	343

Løve herred

Bakkendrup	349
Drøsselbjerg	350
Finderup	348
Gierslev	348
Gørlev	349

	kortnummer
Hallenslev	349
Havrebjerg	349
Kirke Helsinge	350
Reerslev	351
Ruds Vedby	351
Skellebjerg	351
Solbjerg	352
Sæby	352
Ørslev	352
Merløse herred	
Butterup	353
Grandløse	353
Kirke Eskildstrup	356
Kvanløse	354
Niløse	354
Nørre Jernløse	354
Soderup	356
Stenlille	356
Store Tåstrup	358
Sønder Asminderup	353
Sønder Jernløse	357
Søndersted	355
Søstrup	357
Tersløse	357
Tveje Merløse	354
Tølløse	359
Ugerløse	358
Undløse	355
Ågerup	360
Ods herred	
Asnæs	360
Egebjerg	360
Fårevejle	361
Grevinge	361-362
Højby	362-363
Hørve	363
Nørre Asmindrup	366
Odden	363
Rørvig	364
Vallekilde	364
Vig	365

	kortnummer
Samsø	
Besser	367
Kolby	367
Nordby	368
Onsbjerg	368
Tranebjerg	369
Skippinge herred	
Avnsø	370
Bjergsted	370
Bregninge	371
Føllenslev	371
Holmstrup	372
Jorløse	374
Sejerø	373
Særslev	372
Viskinge	373
Værslev	374
Tuse herred	
Frydendal	375
Gislinge	375
Hagedsted	375
Hjembæk	376
Hørby	376
Jyderup	377
Kundby	377
Mørkøv	378
Orø (se Horns herred, Frederiksberg amt)	
Skamstrup	378
Stigs Bjerby	378
Svinninge	379
Tuse	379
Udby	379
KØBENHAVNS AMT	
Ramsø herred	
Borup	380
Dåstrup	380

	kortnummer
Ejby	381
Gadstrup	381
Højelse	382
Kimmerslev	382
Køge landdistrikt	382
Nørre Dalby	380
Rorup	382
Syv	383
Ølsemagle	383
Ørsted	383
Smørum herred	
Ballerup	384
Brøndbyvester	384
Brøndbyøster	385
Glostrup	385
Herstedvester	386
Herstedøster	385
Høje Tåstrup	386
Ishøj	388
Kirke Værløse	389
Ledøje	386
Måløv	387
Sengeløse	387
Smørum	388
Torslunde	388
Vallensbæk	389
Sokkelund herred	
Brønshøj	390
Frederiksberg	391
Gentofte	392-393
Gladsaxe	393
Herlev	394
Hvidovre	394
Lyngby	395-396
Rødovre	396
Store Magleby	397-398
Søllerød	398-399
Tårnby	399-400
Sømme herred	
Fløng	403

Københavns amt

	kortnummer
Glim	401
Gundsømagle	403
Herslev	402
Himmelev	402
Hvedstrup	403
Jyllinge	403
Kirkerup	401
Kornerup	404
Roskilde Adelige Jomfrukloster	402
Roskilde Udenbys Jurisdiktion	402
Sankt Ib	404
Sankt Jørgensbjerg	405
Svogerslev	404
Vor Frue (Roskilde)	404
Ågerup	401
Tune herred	
Greve	406
Havdrup	406
Jersie	406
Karlslunde	407
Karlstrup	407
Kildebrønde	407
Kirke Skensved	408
Reerslev	408
Snoldelev	408
Solrød	408
Tune	408
Vindinge	409
Volborg herred	
Allerslev	412
Gershøj	413
Kirke Hvalsø	410
Kirke Hyllinge	411
Kirke Sonnerup	412
Kirke Såby	413
Kisserup	413
Lyndby	411
Osted	411
Rye	412
Sæby	413
Særløse	410

MARIBO AMT

Falster Nørre herred

Brarup	414
Eskilstrup	419
Gundslev	414
Kippinge	415
Lillebrænde	418
Maglebrænde	415
Nørre Alslev	415
Nørre Kirkeby	416
Nørre Vedby	416
Stadager	417
Tingsted	417
Torkilstrup	418
Vålse	418
Ønslev	419

Falster Sønder herred

Falkerslev	421
Gedesby	421
Horbelev	421
Horreby	422
Idestrup	422
Karleby	422
Nørre Ørslev	423
Skelby	423
Systofte	423
Sønder Alslev	424
Sønder Kirkeby	424
Væggerløse	424
Åstrup	420

Fuglse herred

Askø	425
Bursø	428
Errindlev	425
Fejø	426
Femø	427
Fuglse	427
Hillested	428
Holeby	428

Maribo amt

	kortnummer
Krønge	428
Nebbelunde	429
Ringsebølle	429
Skørringe	429
Sædinge	429
Tirsted	430
Torslunde	430
Tågerup	430
Vejleby	430
Østofte	431

Lollands Nørre herred

Avnede (Lollands Sønder herred, Maribo amt)	433
Birket	432
Branderslev	432
Halsted	433
Herredskirke	433
Horslunde	434
Købelev	435
Løjtøfte	433
Nakskov landsogn	435
Nordlunde	434
Sandby	436
Utterslev	436
Vesterborg	437
Vindeby	437

Lollands Sønder herred

Arninge	438
Avnede (se Lollands Nørre herred, Maribo amt)	
Dannemare	438
Gloslunde	439
Græshave	439
Gurreby	441
Kappel	439
Landet	440
Ryde	440
Skovlænge	440
Stokkemarke	442
Søllested	441
Tillitse	443
Vestenskov	443
Ågeby	440

	kortnummer
Musse herred	
Bregninge	444
Døllefjelde	444
Engestofte	451
Fjelde	449
Godsted	452
Herritslev	444
Hunseby	445
Kettinge	445
Majbølle	446
Maribo landdistrikt	446
Musse	446
Nysted landsogn	447
Radsted	447
Sakskøbing landsogn	448
Slemminge	448
Toreby	450
Tårs	449
Vester Ulslev	451
Vignæs	452
Våbensted	451
Øster Ulslev	452
 ODENSE AMT	
Bjerge herred	
Agedrup	467
Birkende	469
Dalby	467
Drigstrup	468
Kølstrup	468
Marslev	469
Mesinge	470
Munkebo	470
Revninge	471
Rynkeby	471
Stubberup	471
Viby	472
 Båg herred	
Barløse	458
Bågø	458

Odense amt

	kortnummer
Dreslette	459
Flømløse	459
Gamtofte	460
Helnæs	461
Holevad	462
Hårby	461
Kerte	462
Kærum	463
Køng	463
Orte	464
Sandager	464
Skydebjerg	464
Søby	464
Søllested	465
Sønderby	465
Tanderup	465
Turup	466
Vedtofte	466
Ørsted	466
Lunde herred	
Allese	473
Hjadstrup	475
Lumby	473
Lunde	474
Norup	474
Otterup	474
Skeby	475
Østrup	475
Odense herred	
Bellinge	476
Brylle	476-477
Brændekilde	476
Dalum	477
Fangel	477
Næsbyhoved Broby	478
Odense Hospital	479
Pårup	480
Sanderum	480
Sankt Hans landsogn	479
Sankt Knuds landsogn	479
Stenløse	481
Tommerup	481

	kortnummer
Trøstrup Korup	477
Ubberud	478
Verninge	482
Vissenbjerg	482-483
Vor Frue landsogn	479
Skam herred	
Bederslev	484
Grindløse	484
Klinte	485
Krogsbølle	485-486???
Nørre Højrup	486
Nørre Næraå	486
Skamby	487
Uggerslev	487
Skovby herred	
Ejlby	488
Guldbjerg	488
Hårslev	488
Melby	489
Nørre Sandager	489
Ore	489
Skovby	490
Særslev	491
Søndersø	491
Veflinge	492
Vigerslev	492-493
Vends herred	
Asperup	494
Balslev	494
Brenderup	495
Ejby	495
Fjelsted	496
Føns	496
Gamborg	497
Gelsted	497
Harndrup	498
Husby	498
Ingslev	499
Kavslunde	499
Middelfart købstads landdistrikt	499

	kortnummer
Nørre Åby	499
Rorslev	494
Rørup	500
Udby	500
Vejlby	501
Ørslev	502

Asum herred

Allerup	453
Davinde	453
Fraugde	454
Højby	454
Nørre Lyndelse	455
Nørre Søby	455
Rolsted	456
Rønninge	456
Seden	456
Sønder Nærå	457
Åsum	457

PRÆSTØ AMT

Bjæverskov herred

Bjæverskov	511
Endeslev	511
Gørslev	515
Herfølge	512
Himlingøje	513
Hårlev	511
Lellinge	513
Lidemark	514
Sædder	513
Tårnby	514
Valløby	514
Vallø stift	514
Vollerslev	514
Vråby	515

Bårse herred

Allerslev	503
Beldringe	504

	kortnummer
Bårse	504
Everdrup	504-505
Jungshoved	505
Kalvehave	506-507
Mern	507
Præstø landdistrikt	507
Skibinge	508
Snesere	508
Udby	509
Vordingborg landdistrikt	509-510
Ørslev	509
Øster Egesborg	510
Fakse herred	
Alslev	516
Fakse	517
Karise	518
Kongsted	518
Roholte	519
Spjellerup	519
Sønder Dalby	516
Tureby	520
Ulse	520
Vemmetofte	520
Øster Egede	521
Hammer herred	
Hammer	522
Holme Olstrup	525
Kastrup	523
Køng	523
Lundby	524
Mogenstrup	524
Næstelsø	524
Rønnebæk	525
Sværdborg	526
Toksværd	526
Vejlø	527
Vester Egesborg	527
Mønbo herred	
Bogø	528

Præstø amt

	kortnummer
Borre	528
Damsholte	529
Elmelunde	530
Fanefjord	530
Keldby	531
Magleby	532
Stege landsogn	532-533
Stevns herred	
Frøslev	536
Havnelev	535
Hellested	534
Holtug	534
Højerup	535
Lille Heddinge	535
Lyderslev	535
Magleby Stevns	536
Smerup	537
Store Heddinge landsogn	537
Strøby	538
Varpelev	538
Tybjerg herred	
Aversi	539
Bavelse	539
Fensmark	539
Glumsø	540
Herlufmagle	540
Næsby	541
Næstved Sankt Mortens landdistrikt	541
Næstved Sankt Peders landdistrikt	541
Rislev	541
Sandby	542
Skelby	542
Tybjerg	542
Tyvelse	543
Vester Egede	543
Vrangstrup	543

	kortnummer
RANDERS AMT	
Djurs Nørre herred	
Anholt	559
Enslev	562
Fjellerup	559
Gammelsogn	561
Ginnerup	564
Gjerrild	560
Glesborg	561
Hammelev	561
Hemmed	560
Karlby	562
Kastbjerg	563
Nimtofte	562
Rimsø	563
Tøstrup	562
Veggerslev	563
Villersø	563
Voldby	562
Ørum	563
Djurs Sønder herred	
Albøge	574
Ebdrup	573
Feldballe	571
Fuglslev (ufuldstændig)	572
Hoed	572
Homå	574
Hyllested	572
Kolind	573
Lyngby	573
Nødager	572
Rosmus	573
Skarresø (Øster Lisbjerg herred, Randers amt)	573
Tirstrup	574
Vejlby	574
Ålsø	571
Galten herred	
Galten	544
Hadbjerg	544

Randers amt

	kortnummer
Halling	544
Haslund	545
Laurbjerg	545
Lerbjerg	545
Rud	546
Vissing	545
Voldum	546
Vorup	546
Værum	547
Ødum	547
Ølst	547
Ørum	548
Gjerlev herred	
Dalbyneder	549
Dalbyover	551
Enslev	549
Gjerlev	549
Kastbjerg	549
Kærby (se Onsild herred, Randers amt)	
Råby	550
Sødring	550
Udbyneder	550
Vindblæs	551
Øster Tørslev	551
Mols herred	
Agri	552
Dråby	553
Ebeltoft landdistrikt	555
Egens	552
Helgenæs	553
Knebel	553
Rolsø	554
Tved	554
Vistoft	555
Nørhald herred	
Asferg	556
Fårup	556
Gassum	556
Glenstrup	557
Hald	557

	kortnummer
Kousted	557
Linde	557
Spentrup	558
Svenstrup (Onsild herred, Randers amt)	558
Tvede	558
Vester Tørslev	558
Onsild herred	
Falslev	565
Hem	566
Hvornum	565
Kærby (Gjerlev herred, Randers amt)	565
Mariager landsogn	565
Nørre Onsild	566
Sem	566
Skjellerup	566
Snæbum	565
Svenstrup (se Nørhald herred, Randers amt)	
Sønder Onsild	566
Rougsø herred	
Estruplund	567
Holbæk	567
Udby	567
Voer	567
Ørsted	568
Støvring herred	
Albæk	569
Borup	569
Gimming	569
Harridslev	569
Lem	570
Mellerup	570
Råsted	570
Støvring	570
Sønderhald herred	
Auning	575
Essenbæk	579
Fausing	575
Gjesing	576

	kortnummer
Hvilsager	576
Hørning	576
Koed	578
Kristrup	577
Krogsbæk	578
Lime	577
Marie Magdalene	577
Mygind	578
Nørager	578
Skader	579
Skørring	578
Søby	579
Vejlby	579
Vester Alling	580
Virring	579
Vivild	580
Øster Alling	580
Årslev	575

Øster Lisbjerg herred

Bregnet	581
Egå	581
Hjortshøj	582
Hornslet	582
Mejlby	584
Mørke	583
Skarresø (se Djurs Sønder herred, Randers amt)	
Skødstrup	583
Thorsager	584
Todbjerg	584

RIBE AMT**Anst herred**

Anst	585
Bække	585
Gesten	585
Hjarup	586
Jordrup	586
Lejrskov	586
Seest	587
Skanderup	587

	kortnummer
Vamdrup	586
Verst	587
Gørding herred	
Bramminge	588
Darum	588
Gørding	589
Hunderup	589
Jernved	590
Vejrup	590
Vilslev	591
Åstrup	588
Malt herred	
Brørup	592
Folding	592
Føvling	593
Holsted	593
Lindknud	593
Læborg	594
Malt	594
Vejen	594
Skast herred	
Alslev	595
Brøndum	596
Fåborg	600
Grimstrup	596
Guldager	597
Hostrup	595
Jerne	597
Nordby	598
Næsbjerg	598
Skast	599
Sneum	599
Sønderho	599
Tjæreborg	600
Vester Nebel	596
Vester Nykirke	600
Vester Starup	600
Øse	601
Årre	595

	kortnummer
Slavs herred	
Grene	602
Grindsted	602
Hejnsvig	602
Vorbasse	602
Vester Horne herred	
Billum	603
Henne	604
Ho	604
Janderup	605
Kvong	605
Lunde	606
Lydum	606
Lønne	604
Nørre Nebel	606
Oksby	605
Ovtrup	607
Varde landsogn	607
Ål	603
Øster Horne herred	
Ansager	608
Hodde	608
Horne	609
Tistrup	609
Torstrup	608
Ølgod	610

Følgende sogne, der i dag hører til Ribe og Sønderjyllands amter samt til Tyskland, havde i 1801 både kongerigske og slesvigske beboere. De kongerigske er optalt på følgende lister.

Abild	620
Agerskov	844
Ballum	614-615
Bevtoft	845
Branderup	845
Brøns	611
Daler	619
Døstrup	615

	kortnummer
Emmerlev	619
Farup	613, 846
Fole	613, 847
Gram	613, 847-848
Hjerpsted	620
Hjerting	613, 856
Hjortlund	613, 849
Hviding	611
Højer	620
Højrup	611
Kalvslund	613, 846
Lintrup	613, 850
Mandø	611
Mjolden	616
Møgeltønder	620
Nustrup	851
Randerup	616
Rejsby	611
Ribe Domkirkes landsogn	611
Ribe Sankt Catarinæ landsogn	611
Roager	611
Rødding	613, 852
Rømø	616, 853
Sankt Clemens (Amrum)	614
Sankt Laurentii (Før)	617
Seem	612
Skrave	854
Skrydstrup	854
Skærbæk	612
Spandet	612
Sønder Hygum	613, 850
Tislund	855
Toftlund	613, 855
Vester Vedsted	612
Visby	618
Vodder	612
Ødis (Nørre Tyrstrup herred, Vejle amt)	618
Øster Lindet	856

RINGKØBING AMT

Bølling herred

Brejning	621
----------	-----

Ringkøbing amt

	kortnummer
Bølling	621
Dejbjerg	622
Faster	622
Hanning	622
Nørre Vium	622
Skjern	623
Stavning	623
Sædding	623
Sønder Borris	621
Sønder Lem	622
Vorgod	624
Ølstrup	624
Ginding herred	
Bording (Hammerum herred, Ringkøbing amt)	625
Ejsing	625
Estvad	626
Haderup	626
Handbjerg (Hjerm herred, Ringkøbing amt)	625
Hodsager	626
Ryde (se Hjerm herred, Ringkøbing amt)	
Rønbjerg	626
Sahl	627
Sevel	627
Hammerum herred	
Arnborg	628
Assing	628
Avlum	628
Bording (se Ginding herred, Ringkøbing amt)	
Gjellerup	629
Herning	629
Ikast	629-630
Nøvling	630
Rind	630
Sinding	630
Skarrild	631
Snejbjerg	631
Sunds	632
Sønder Felding	632
Timring (Ulfborg herred, Ringkøbing amt)	633
Tjørring	632
Tvis	633
Vildbjerg	633

	kortnummer
Ørre	633
Hind herred	
Gammelsogn	635
Hee	634
Hover	634
No	634
Nysogn	635
Nørre Omme	636
Rindum	636
Stadil	636
Tim	637
Torsted	636
Vedersø	637
Velling	637
Hjerm herred	
Asp	641
Borbjerg	638
Bur	641
Fovsing	641
Gimsing	639
Gørding	640
Handbjerg (se Ginding herred, Ringkøbing amt)	
Hjerm	639
Mejrup	640
Måbjerg /	639
Navr	640
Ryde (Ginding herred, Ringkøbing amt)	638
Sir	640
Vejrum	641
Vemb	641
Ølby	641
Nørre Horne herred	
Egvad	643
Hemmet	642
Hoven	642
Lyne	642
Lønborg	643
Nørre Bork	643
Oddum	642
Strellev	644

	kortnummer
Sønder Bork	644
Sønder Vium	642
Skodborg herred	
Bøvling	645
Fabjerg	646
Flynder	645
Gudum	645
Heldum	648
Humlum	646
Lomborg	646
Møborg	647
Nees	647
Nørlem	647
Nørre Nissum	647
Resen	648
Rom	646
Tørring	648
Venø	648
Ulfborg herred	
Husby	649
Idum	649
Madum	649
Nørre Felding	649
Råsted	650
Staby	650
Sønder Nissum	650
Timring (se Hammerum herred, Ringkøbing amt)	
Ulfborg	651
Vind	651
Vinding	651
Vandfuld herred	
Dybe	652
Engbjerg	652
Ferring	652
Fjaltring	652
Harboør	653
Hove	653
Hygum	653
Ramme	654
Trans	654
Vandborg	654

kortnummer

SKANDERBORG AMT

Gjern herred

Alling	655
Dallerup	657
Gjern	655
Hammel	656
Linå	657
Låsby	656
Røgen	657
Skannerup	656
Skorup	658
Sporup	658
Søby	659
Tulstrup	655
Tvilum	658
Voldby	659

Hjelmslev herred

Adslev	660
Blegind	660
Dover	661
Fruering	662
Hørning	660
Mesing	660
Skanderup	663
Stilling	663
Veng	661
Vitved	662

Nim herred

Endelave	664
Hornborg	664
Hvirring	664
Nim	665
Tamdrup	665
Underup	665

Tyrsting herred

Bryrup	666
Føvling	666

	kortnummer
Grædstrup	667
Ring	666
Rye	666
Sønder Vissing	667
Træden	667
Tyrsting	667
Tønning	667
Vinding	668
Voerladegård	668
Voer herred	
Gangsted	669
Hansted	670
Hylke	670
Kattrup	671
Lundum	671
Nebel	673
Ovsted	672
Søvind	669
Tolstrup	671
Tåning	672
Vedslet (se Hads herred, Århus amt)	
Vær	673
Yding	673
Ørridslev	671
Østbirk	674
Vrads herred	
Ejstrup	675
Hammer	676
Klovborg	675
Linnerup	676
Nørre Snede	676
Them	677
Tørring	675
Vrads	677
Åle	675
SORØ AMT	
Alsted herred	
Alsted	678

	kortnummer
Bjernede	678
Bromme	681
Fjenneslev	679
Gyrstinge	679
Kirke Flinterup	679
Lynge	680
Munke Bjergby	680
Pedersborg	681
Slaglille	681
Sorø købstads landdistrikt	681
Stenmagle	682
Vester Broby	678
Ringsted herred	
Allindemagle	683
Benløse	688
Bringstrup	683
Bråby	683
Farendløse	683
Freerslev	685
Haraldsted	684
Haslev	685
Høm	690
Jystrup	685
Kværkeby	686
Nordrupøster	687
Ringsted landsogn	688
Sigersted	688
Sneslev	689
Teestrup	690
Terslev	689
Valsølille	686
Vetterslev	690
Vigersted	687
Øde Førslev	684
Ørslev	690
Slagelse herred	
Boeslunde	691
Gerlev	691
Gudum	691
Hejninge	692
Hemmeshøj	692
Kindertoft	692

	kortnummer
Kirke Stillinge	696
Lundforlund	692
Nordrupvester	693
Ottestrup	695
Sankt Mikkels landsogn	693
Sankt Peders landsogn	694
Slots Bjergby	694
Sludstrup	694
Sorterup	695
Sønderup	696
Tårnborg	697
Vemmelev	697

Vester Flakkebjerg herred

Agersø	698
Eggeslevmagle	698
Flakkebjerg	700
Fårdrup	701
Gimlinge	699
Holsteinborg	699
Hyllested	699
Høve	700
Hårslev	699
Kirkerup	701
Magleby	700
Omø	698
Skælskør landdistrikt	700
Skørpinge	701
Sønder Bjerge	702
Sørbymagle	701
Ting Jellinge	699
Tjæreby	702
Venslev	700
Ørslev	

Øster Flakkebjerg herred

Fodby	703
Fuglebjerg	703
Fyrendal	704
Førslev	704
Gunderslev	705
Haldagerlille	705
Herlufsholm	705
Hyllinge	706

	kortnummer
Karrebæk	706
Krummerup	707
Kvislemark	707
Marvede	706
Tystrup	707
Vallensved	708

SVENDBORG AMT**Gudme herred**

Brudager	709
Gislev	709
Gudbjerg	710
Gudme	710
Hesselager	711
Langå	711
Oure	712
Ringe	712
Ryslinge	713
Svindinge	713
Vejstrup	713
Øksendrup	713

Langelands Nørre herred

Bøstrup	714
Simmerbølle	714
Skrøbelev	715
Snøde	715
Stoense	715
Tranekær	716
Tullebølle	716

Langelands Sønder herred

Fodslette	720
Fuglsbølle	717
Humble	717
Lindelse	718
Longelse	719
Magleby	720
Tryggelev	720

	kortnummer
Sallinge herred	
Allested	721
Avernakø	721
Brahetrolleborg	722
Diernæs	723
Espe	722
Fåborg købstads landdistrikt (Bjørnø)	723
Gestelev	723
Heden	724
Herringe	724
Hillerslev	724
Horne	725
Hundstrup (se Sunds herred, Svendborg amt)	
Håstrup	726
Jordløse	726
Krarup	727
Lyø	727
Nørre Broby	728
Sandholts Lyndelse	731
Svanninge	729
Sønder Broby	730
Ulbølle	730
Vantinge	723
Vejle	730
Vester Hæsinge	731
Vester Skerninge	732
Vester Åby	731
Øster Hæsinge	732
Åstrup	721
Sunds herred	
Bjerreby (Tåsinge)	733
Bregninge (Tåsinge)	734
Drejø	734
Egense	735
Hundstrup (Sallinge herred, Svendborg amt))	741
Kirkeby	737
Kværndrup	735
Landet (Tåsinge)	736
Lunde	739
Ollerup	736
Sankt Jørgens sogn	737
Skårup	738
Stenstrup	738

	kortnummer
Strynø	739
Sørup	737
Thurø	739
Tved	740
Øster Skerninge	740
 Vindinge herred	
Avnslev	742
Bovense	742
Ellested	742
Ellinge	747
Flødstrup	743
Frørup	744
Hellerup	744
Herrested	745
Kullerup	745
Nyborg landsogn med Sprogø	746
Refs Vindinge	746
Skellerup	746
Søllinge	747
Sønder Højrup	745
Ullerslev	743
Vindinge	747
Ørbæk	748
Årslev	742

Ærø hørte indtil 1/4 1867 til Slesvig

THISTED AMT

Hassing herred

Bested	749
Grurup	749
Harring	749
Hassing	749
Hvidbjerg vesten Å	749
Hørdum	750
Hørsted	751
Lodbjerg	750
Skyum	750
Snedsted	751
Stagstrup	751

Thisted amt

	kortnummer
Sønderhå	751
Villerslev	752
Visby	752
Ørum	750
Hillerslev herred	
Hansted	755
Hillerslev	753
Hjardemål	753
Hunstrup	754
Kåstrup	753
Nors	754
Ræer	755
Sennels	755
Tved	754
Vester Vandet	756
Vigsø	755
Øster Vandet	756
Østerild	754
Hundborg herred	
Hundborg	757
Jannerup	757
Kallerup	759
Nørhå	758
Sjørring	758
Skinnerup	758
Skjoldborg	759
Thisted landsogn	759
Tilsted	759
Torsted	760
Torup	760
Vang	760
Morsø Nørre herred	
Alsted	766
Bjergby	766
Dragstrup	766
Ejerslev	768
Erslev	769
Flade	767
Galtrup	767
Jørsby	768

	kortnummer
Sejerslev	768
Skallerup	766
Solbjerg	768
Sundby	768
Sønder Dråby	767
Tødsø	769
Øster Jølby	767
Morsø Sønder herred	
Blistrup	770
Elsø	770
Frøslev	770
Hvidbjerg	770
Karby	771
Lødderup	771
Lørslev	771
Møllerup	772
Nykøbing landsogn	772
Ovtrup	772
Rakkeby	772
Rested	772
Tæbring	772
Vejerslev	773
Vester Assels	773
Ørding	773
Øster Assels	773
Refs herred	
Agger	765
Bodum	761
Gettrup	761
Helligsø	761
Heltborg	762
Hurup	763
Hvidbjerg	763
Jegindø	764
Lyngs	763
Odby	764
Søndbjerg	764
Vestervig	765
Ydby	761

	kortnummer
Vester Han herred	
Arup	777
Gøttrup	774
Hjorddal	774
Kettrup	774
Klim	775
Kollerup	775
Lild	776
Tømmerby	776
Vesløs	777
Vester Torup	775
Vust	777
Øsløs	777
VEJLE AMT	
Bjerre herred	
As	778
Barrit	779
Bjerre	779
Daugård (Hatting herred, Vejle amt)	783
Glud	780
Hjarnø	780
Hornum	780
Klakring	778
Nepsager	780
Rårup	781
Skjold	781
Stenderup (Hatting herred, Vejle amt)	782
Stouby	782
Urlev	782
Uth	783
Vrigsted	779
Ørum	783
Brusk herred	
Almind	784
Eltang	784-785
Harte	785
Herslev	785
Kolding landdistrikt	786
Nørre Bramdrup	784

	kortnummer
Sønder Vilstrup	784-785
Vester Nebel	786
Viuf	786
Øster Starup	786
Elbo herred	
Bredstrup	787
Erritsø	787
Kongsted	787
Taulov	788
Ullerup	788
Vejlby	788
Hatting herred	
Daugård (se Bjerre herred, Vejle amt)	
Engum	789
Hatting	789
Hedensted	790
Korning	790
Løsning	790
Stenderup (se Bjerre herred, Vejle amt)	
Store Dalby	790
Torsted	791
Tyrsted	791
Ølsted	791
Holmans herred	
Gauerslund	792
Gårslev	793
Pjedsted	792
Skærup	794
Smidstrup	794
Vinding	795
Jerlev herred	
Egtved	796
Højen	796
Jerlev	797
Ødsted	797

	kortnummer
Nørvang herred	
Brande	798
Give	799
Givskud	799
Grejs	800
Hornstrup	798
Hvejsel	799
Langskov	801
Ringive	800
Sindbjerg	800
Sønder Omme	801
Thyregod	801
Uldum	801
Vejle landdistrikt	798
Vester	801
Vindelev (se Tørrild herred, Vejle amt)	
Øster Nykirke	799
Øster Snede	802
Tørrild herred	
Bredsten	803
Gadbjerg	803
Hover	804
Jelling	804
Kollerup	804
Lindeballe	805
Nørup	805
Randbøl	806
Skibet	806
Vindelev (Nørvang herred, Vejle amt)	805
VIBORG AMT	
Fjends herred	
Daugbjerg	807
Dommerby	807
Feldingbjerg	808
Fly	809
Gammelstrup	810
Højslev	807
Kobberup	808
Kvols	808

	kortnummer
Lundø	807
Mønsted	807
Nørre Borris	810
Resen	809
Smollerup	807
Tårup	808
Vridsted	809
Vroue	809
Ørslevkloster	809
Ørum	809
Harre herred	
Durup	810
Fur	810
Harre	811
Hjerk	810
Nautrup	811
Roslev (se Nørre herred, Viborg amt)	
Sæby	811
Tøndering	811
Vile	811
Åsted (se Nørre herred, Viborg amt)	
Hids herred	
Balle	812
Funder	813
Grønbæk (Lysgård herred, Viborg amt)	812
Gødvad	812
Kragelund	813
Lemming	814
Sejling	813
Serup	813
Sinding	813
Svostrup	812
Hindborg herred	
Brøndum	815
Dølby	815
Hem	815
Hindborg	816
Hvidbjerg	816
Oddense	816
Otting	816

Viborg amt

	kortnummer
Resen	817
Skive landsogn	817
Volling	817
Houlbjerg herred	
Aidt	818
Gerning	818
Granslev	818
Gullev	818
Haurum	819
Houlbjerg	819
Hvorslev	819
Sahl	819
Sall	820
Skjød	820
Thorsø	820
Vejerslev	820
Vellev	821
Lysgård herred	
Almind	824
Elsborg	823
Frederiks	822
Grønbæk (se Hids herred, Viborg amt)	
Hinge	822
Højbjerg	823
Hørup	824
Karup	822
Levring	823
Lysgård	825
Sjørslev	824
Torning	824
Vinderslev	823
Vium	825
Middelsom herred	
Bjerring	826
Grensten	828
Helstrup	828
Hjermind	826
Hjorthede	826
Langå	827
Lee	826

	kortnummer
Mammen	826
Skjern	827
Sønder Rind	827
Sønder Vinge	827
Torup	827
Vester Velling	827
Vindum	828
Vinkel	828
Øster Velling	828
Nørlyng herred	
Asmild	829
Bigum	830
Dollerup	829
Finderup	829
Fiskbæk	831
Lindum	830
Løvel	830
Pederstrup	830
Ravnstrup	829
Romlund	831
Rødding	830
Tapdrup	829
Vammen	830
Viborg Gråbrødre landdistrikt	829
Vorde	831
Nørre herred	
Grinderslev	832
Grønning	832
Jebjerg	832
Junget	832
Lyby	832
Roslev (Harre herred, Viborg amt)	833
Rybjerg	833
Selde	833
Thise	834
Torum	833
Åsted (Harre herred, Viborg amt)	833
Rinds herred	
Fjelsø	835
Gedsted	835

	kortnummer
Hersom	835
Hvam	836
Hvilsom	837
Klejtrup	836
Lynderup	838
Låstrup	836
Roum	837
Simsted	836
Skals	837
Testrup	837
Ubjerg	838
Vester Bjerregrav	835
Vester Bølle	838
Vester Tostrup	837
Øster Bølle	838
Rødding herred	
Balling	839
Håsum	839
Krejberg	839
Lem	840
Lihme	840
Ramsing	839
Rødding	840
Vejby	840
Sønderlyng herred	
Hammershøj	842
Hornbæk	841
Kvorning	842
Læsten	841
Nørbæk	841
Nørre Vinge	842
Sønderbæk	841
Tjele	842
Tånum	841
Vejrum	843
Viskum	843
Vorning	842
Ørum	842
Øster Bjerregrav	841
Ålum	841

kortnummer

ÅLBORG AMT**Fleskum herred**

Dall	219
Ferslev	219
Gudum	219
Gunderup	220
Klarup	221
Lillevorde	219
Mou	220
Nørre Tranders	221
Nøvling	220
Romdrup	221
Sejflod	222
Storvorde	221
Sønder Tranders	222
Volsted	219

Gislum herred

Alstrup	224
Binderup	223
Durup	223
Farsø	223
Fovlum	223
Gislum	224
Grynderup	224
Kongens Tisted	225
Lovns	224
Rørbæk	224
Stenild	225
Strandby	225
Ullits	225
Vogsild	223

Hellum herred

Blenstrup	227
Bælum	226
Fræer	228
Gerding	226
Komdrup	228
Lyngby	227
Nørre Kongerslev	228

Ålborg amt

	kortnummer
Siem	226
Skibsted	227
Skørping	227
Solbjerg	228
Store Brøndum	226
Sønder Kongerslev	228
Torup	226

Hindsted herred

Als	229
Astrup	230
Døstrup	233
Hørby	233
Ove	230
Rold	232
Rostrup	231
Skelund	231
Store Arden	231
Valsgård	232
Vebbestrup	232
Visborg	232
Vive	233
Øls	233

Hornum herred

Bislev	237
Buderup	234
Ellidshøj	234
Frejlev	236
Gravlev	234
Hasseris	234
Nørholm	235
Restrup	235
Suldrup	235
Svenstrup	234
Sønderholm	236
Sønderup	236
Veggerby	236
Vokslev	237
Øster Hornum	237
Årestrup	234

	kortnummer
Kær herred	
Ajstrup	238
Biersted	239
Hals	239
Hammer	240
Horsens	240
Hvorup	240
Nørre Sundby	241
Sulsted	241
Ulsted	242
Vadum	242
Vester Hassing	243
Øster Hassing	244
Åby (se også Hvetbo herred, Hjørring amt)	238
Ålborg Frue landsogn	238
Slet herred	
Bjørnsholm (se Års herred, Ålborg amt)	
Farstrup	245
Gundersted (se Års herred, Ålborg amt)	
Kornum	245
Lundby	246
Løgsted med Løgstør	245
Malle	246
Næsborg	246
Oudrup	246
Sebber	246
Skarp Salling	246
Store Ajstrup	245
Vilsted	247
Vindblæs	247
Års herred	
Bjørnsholm (Slet herred, Ålborg amt)	216
Blære	216
Brorstrup	216
Ejdrup	217
Flejsborg	218
Giver	217
Gundersted (Slet herred, Ålborg amt)	217
Havbro	216
Haverslev	216
Hyllebjerg	218

	kortnummer
Ravnkilde	217
Skivum	217
Ulstrup	217
Vester Hornum	217
Års	216

ÅRHUS AMT**Framlev herred**

Borum	248
Framlev	248
Harlev	248
Lyngby (Hasle herred, Århus amt)	248
Sjelle	249
Skivholme	249
Skovby	249
Skørring	249
Stjær	249
Storring	250
Sønder Galten	248

Hads herred

Alrø	251
Bjerager	251
Endelave (se Nim herred, Skanderborg amt)	
Falling	251-252
Gosmer	251
Gylling	252
Halling	252
Hundslund	252-253
Hvilsted	253
Nølev	253
Odder	254
Randlev	254
Saksild	255
Torrild	255
Vedslet (Voer herred, Skanderborg amt)	255
Ørting	256

Hasle herred

Brabrand	257
----------	-----

	kortnummer
Hasle	257
Kasted	257
Lyngby (se Framlev herred, Århus amt)	
Skejby	258
Sønder Årslev	257
Tilst	258
Vejlby	258
Åby	257
Ning herred	
Astrup	259
Beder	259
Holme	259
Kolt	261
Malling	260
Mårslet	260
Ormslev	260
Tiset	261
Tranbjerg	259
Tulstrup	261
Tunø	261
Viby	262
Sabro herred	
Folby	263
Fårup	263
Hadsten	264
Haldum	264
Lading	263
Lyngå	264
Sabro	263
Vitten	264
Vester Lisbjerg herred	
Elev	265
Elsted	265
Grundfør	265
Lisbjerg	265
Spørring	265
Søften	266
Trige	266
Ølsted	266

FT 1834

**MIKROKORT
AF
FOLKETÆLLING**

1834

Mikrokort-registratur

LÆSESALEN
LANDSARKIVET FOR SJÆLLAND, LOLLAND-FALSTER OG BORNHOLM
KØBENHAVN

FOLKETÆLLINGEN 1834

FOLKETÆLLING 1834

Sankt Annæ Vester Kvarter

kortnummer

Adelgade	nr.	205-253	s. 1-149	12, 13, 14
Adelgade	-	254-310	s. 151-315	14-17
Adelgade	-	458-459	s. 215-217	26
Balsamgade	-	454-457	s. 203-213	25, 26
Borgergade	-	87-118	s. 1-68	6-7
Borgergade	-	120-155	s. 73-179	7-8
Borgergade	-	161-204	s. 198-323	9, 10, 11
Bryggerlængen	-	72-79	s. 213-231	5
Dronningens Tværgade	-	119	s. 69-71	7
Dronningens Tværgade	-	332-366	s. 57-159	18-20
Dronningens Tværgade	-	401A-B	s. 1-3	22
Gothersgade	-	1-30	s. 27-91	2-3
Grønlandsgade	-	481	s. 277	27
Helsingørsgade	-	311-331	s. 1-55	17, 18
Hjortelængen	-	156-160	s. 181-193	8-9
Hoppenlængen	-	85	s. 247-250	6
Kaninlængen	-	80-84	s. 233-244	6
Klerkegade	-	253	s. 149-150	14
Klerkegade (nr. 423B og 436 se s. 303)	-	422-435	s. 79-133	23, 24
Klerkegade (nr. 416B se s. 303, se også bd 3, s. 49-150)	-	416A,C	s. 57-61	23
Kokkegade	-	443B	s. 163-164	25
Kokkegade	-	444B	s. 167-168	25
Kokkegade	-	445B	s. 173-175	25
Kokkegade	-	448-453	s. 183-201	25
Kronprinsessegade			s. 23-26	2
Kronprinsessegade	-	384-400	s. 219-264	21
Kronprinsessegade (nr. 403-405 se s. 303, se også nr. 408B)	-	401C-402	s. 5-23	22
	-	406-408		22
Prinsensgade	-	367-383	s. 161-218	20, 21
Rigensgade (nr. 476 se s. 303)	-	460-480	s. 219-275	26, 27
Rosenborg Mølle	-	497	s. 297	27
Rosengade	-	437-443A	s. 135-161	24
Rosengade	-	444A	s. 165-166	25
Rosengade	-	445A	s. 169-171	25
Rosengade	-	446-447	s. 177-182	25
Store Kongensgade	-	31-71	s. 93-211	3, 4, 5
Stokhus Mølle	-	499	s. 301	27
Sølvgade (nr. 414C se s. 303)	-	408B-415	s. 23-55	22, 23
Sølvgade (nr. 421 se s. 303)	-	416D-420B	s. 63-68	23
Sølvgade Mølle	-	498	s. 299	27
Voldmesterboligen på Volden			s. 19	2
Østervold (også Christian Plejehus depot)	-	492	s. 307-308	27
Østervold (også Stokhuslængen)	-	482-486	s. 279-295	27
Nr. 403-405, 414C, 416B, 421, 423B, 436, 476, 487-496, 500 og Dronningens Mølle			s. 303-308	27

Sankt Annæ Øster Kvarter

kortnummer

Akademigade	-	263	s. 257	39
Akademigade (nr. 282 er Landkadetakademiet)	-	281-283	s. 313-326	41
Amaliegade (nr. 127-128 er Alm. Hospital)	-	115-131	s. 269-339	32, 33
Amaliegade	-	133-134	s. 351-353	33
Amaliegade (nr. 142 er Frederiks Hospital, nr. 148-150 mgl.)	-	135-158	s. 357-429	33-35
Dronningens Tværgade	-	273-2810	s. 295-311	40
Kongens Nytorv	-	204-214	s. 105-135	37
Kvæsthuset	-	38-42B, 43	s. 79-83	29
Larsens Plads (nr. 301-308 mgl.)	-	299-300	s. 355	42
Lille Strandstræde	-	62-77	s. 137-182	30, 31
Norgesgade (nr. 176-178 og 184 mangler)	-	159-203	s. 1-104	35-37
Nyhavn (nr. 36-37 mangler)	-	1-35	s. 1-77	28, 29
Sankt Annæ Plads (se også bd. 6)	-	298	s. 353	41
Sankt Annæ Plads	-	109-114	s. 257-267	32
Sankt Annæ Gade (se også bd. 6)	-	57-61	s. 125-135	30
Store Kongensgade (nr. 269 er Det kgl. Opfostringshus og Holmens Arbejdshus)	-	215-263	s. 137-256	37-39
Store Strandstræde (nr. 108 mangler)	-	78-107	s. 185-255	31, 32
Store Kongensgade	-	264-272	s. 259-294	39-40
Toldbod Plads (også Amaliegade)	-	132	s. 341-349	33
Toldbodgade	-	42C-E	s. 85-123	29, 30
	-	44-56		
Toldbodvej	-	134	s. 354-355	33
Toldbodvej (nr. 293-297 mangler)	-	284-292	s. 327-352	41
Toldbodvej	-	309-310B	s. 357-361	42
Østerport Vagthus	-	314	s. 363	42

	kortnummer
HOFETATEN	
Rosenborg Slot	1
Prinsens Palæ	1
Christiansborg Slot	1
Staldmester Gården	1
Amalienborg Slot	1
KØBENHAVN	
Sankt Annæ Vester Kvarter	2-27
Sankt Annæ Øster Kvarter	28-42
Listerne for de øvrige kvarterer og etater er ikke bevaret.	
KØBSTÆDER	
Allinge	49
Assens	54-55
Bogense	56
Ebeltoft	57
Fredericia	60-62
Frederikshavn	63
Frederikssund	64
Fåborg	58-59
Grenå	65
Hasle	66
Helsingør	67-71
Hillerød	72
Hjørring	73
Hobro	74
Holbæk	75
Holstebro	76
Horsens	77-79
Kalundborg	80-81
Kerteminde	82
Kolding	83
Korsør (med Sprogø)	84
Køge	85-86
Lemvig	87
Løgstør (se Slet herred, Ålborg amt)	
Mariager	88
Maribo	89
Marstal hørte indtil 1/4 1867 til Slesvig	
Middelfart	90

	kortnummer
Nakskov	91-93
Neksø	94
Nibe	95
Nyborg	96-97
Nykøbing Falster	98-99
Nykøbing Mors	100
Nykøbing Sjælland	101
Nysted	102
Næstved	103-104
Odense	105-110
Præstø	111
Randers	112-115
Ribe	116-117
Ringkøbing	118
Ringsted	119
Roskilde	120-121
Rudkøbing	122
Rødby	123
Rønne	124-125
Sakskøbing	126
Sandvig	53
Skagen	127
Skanderborg	128
Skive	130
Skælskør	129
Slagelse	131-132
Slangerup (se Lynge-Frederiksborg herred)	
Sorø	133
Stege	134
Store Heddinge	135
Stubbekøbing	136
Svaneke	137
Svendborg	138-139
Sæby	140
Thisted	141
Varde	42
Vejle	143-144
Viborg	145-147
Vordingborg	148-149
Ærøskøbing hørte indtil 1/4 1867 til Slesvig	
Åkirkeby	43
Ålborg	44-48
Århus	49-52

kortnummer

BORNHOLMS AMT**Nørre herred**

Klemensker	212
Olsker	213
Rutsker	213
Rø	214

Sønder herred

Bodilsker	216
Pedersker	216
Povlsker	217
Åker	215

Vester herred

Knudsker	218
Nyker	218
Nylarsker	219
Vester Marie	220

Øster herred

Christiansø	221
Gudhjem	221
Ibsker	221
Øster Larsker	222
Øster Marie	223

FREDERIKSBORG AMT**Holbo herred**

Annisse	224
Blistrup	224
Esbønderup	225
Gilleleje	225
Græsted	226
Helsinge	227
Mårum	228
Nødebo	227
Ramløse	228

	kortnummer
Søborg (Gilleleje skoledistrikt)	225
Søborg (Søborg og Hesbjerg skoledistrikter)	229
Tibirke	229
Valby	229
Vejby	230
Horns herred	
Dråby	231
Ferslev	232
Gerlev	233
Krogstrup	233
Kyndby	233
Selsø	234
Skibby	234
Skuldelev	235
Orø (Tuse herred, Holbæk amt)	235
Vellerup	235
Lynge-Frederiksborg herred	
Frederiksborg Slotssogn	236
Græse	236
Gørløse	236
Jørlunde	238
Lillerød	238
Lynge	239
Nørre Herlev	237
Oppe Sundby	240
Sigerslevvester	237
Slangerup	240
Ude Sundby landdistrikt	241
Uggeløse	239
Uvelse	241
Lynge-Kronborg herred	
Asminderød	242-243
Birkerød	243-244
Blovstrød	244
Fredensborg Slotssogn	245
Grønholt	245
Hørsholm	246
Karlebo	247-248
Tikøb	248-249

kortnummer

Strø herred

Alsønderup	250
Kregme	250
Lille Lyngby	251
Melby	251
Skævinge	252
Strø	252
Tjæreby	252
Torup	253
Vinderød	254
Ølsted	255

Ølstykke herred

Farum	256
Ganløse	256
Slagslunde	257
Snostrup	257
Stenløse	257-258
Veksø	258
Ølstykke	258

HJØRRING AMT**Børglum herred**

Børglum	259
Em	259
Furreby	259
Hæstrup	260
Jerslev	260
Lyngby	260
Rakkeby	261
Sejlstrup	261
Serreslev	261
Stenum	262
Tise	263
Tolstrup	263
Tårs	262
Vejby	264
Vester Brønderslev	264
Vrejlev	265
Vrensted	266

	kortnummer
Vrå	264
Øster Brønderslev	266
Dronninglund herred	
Albæk (se også Voer sogn)	267
Dronninglund	268 og 269
Hallund	270
Hellevad	270
Hellum	270
Hørby	271
Karup	271
Skæve	272
Torslev	273
Understed	273
Voer	275
Volstrup	274
Ørum	275
Horns herred	
Bindslev	276
Bjergby (Vennebjerg herred, Hjørring amt)	277
Elling	277
Flade	278
Frederikshavns landdistrikt	278
Gerum	278
Hirsholmene	278
Hørmested	279
Lendum	279
Mosbjerg	279
Mygdal (Vennebjerg herred, Hjørring amt)	280
Råbjerg	280
Skagen landsogn	280
Skærum	281
Tolne	281
Tværsted	281
Åsted	276
Hvetbo herred	
Alstrup	282
Gøl	282
Hune	283
Ingstrup	283

Hjørring amt

	kortnummer
Jetsmark	284
Saltum	285
Vester Hjermelev	282
Læsø	
Byrum	297
Hals	297
Vesterø	297
Vennebjerg herred	
Asdal	286
Astrup	286
Bjergby (se Dronninglund herred og Horns herred, Hjørring amt)	
Harreslev	286
Horne	287
Jelstrup	287
Mygdal (se Horns herred, Hjørring amt)	
Mårup	287
Rubjerg	287
Sankt Hans	288
Sankt Olai	288
Sindal	289
Skallerup	289
Tornby	290
Uggerby	290
Ugilt	291
Vennebjerg	291
Vidstrup	292
Øster Han herred	
Aggersborg	293
Bejstrup	293
Brovst	294
Haverslev	294
Lerup	295
Skræm	295
Torslev	295
Tranum	296
Øland	296
Øster Svenstrup	295

kortnummer

HOLBÆK AMT

Ars herred

Kalundborg købstads landdistrikt	298
Lille Fuglede	301
Raklev	299
Rørby	300
Røsnæs (Refsnæs)	300
Store Fuglede	300
Svallerup	301
Tømmerup	302
Ubby	302
Årby	298

Løve herred

Bakkendrup	303
Drøsselbjerg	303
Finderup	303
Gierslev	304
Gørlev	304
Hallenslev	305
Havrebjerg	305
Kirke Helsingø	306
Reerslev	306
Ruds Vedby	307
Skellebjerg	307
Solbjerg	307
Sæby (Søby)	308
Ørslev	308

Merløse herred

Butterup	309
Grandløse	310
Kirke Eskildstrup	310
Kvanløse	310
Niløse	311
Nørre Jernløse	311
Soderup	312
Stenlille	313
Store Tåstrup	315
Sønder Asminderup	309
Sønder Jernløse	313

	kortnummer
Søndersted	314
Søstrup	314
Tersløse	314
Tveje Merløse	311
Tølløse	316
Ugerløse	316
Undløse	312
Ågerup	309
Ods herred	
Asnæs	317
Egebjerg	318
Fårevejle	318
Grevinge	319
Højby	320-321
Hørve	321
Nørre Asmindrup	317
Odden	321
Rørvig	321
Vallekilde	322
Vig	322
Samsø	
Besser	323
Kolby	324
Nordby	324
Onsbjerg	325
Tranebjerg med Kyholm	323
Tranebjerg	325-326
Skipinge herred	
Avnsø	327
Bjergsted	327
Bregninge	328
Føllenslev	329
Holmstrup	329
Jorløse	330
Sejerø	330
Særslev	330
Viskinge	331
Værslev	331

	kortnummer
Tuse herred	
Frydendal	332
Gislinge	332
Hagested	332
Hjembæk	333
Hørby	333
Jyderup	333
Kundby	334
Mørkøv	334
Orø (se Horns herred, Frederiksborg amt)	
Skamstrup	335
Stigs Bjergby	335
Svinninge	335
Tuse	336
Udby	336
 KØBENHAVNS AMT	
Ramsø herred	
Borup	337
Dåstrup	337
Ejby	338
Gadstrup	338
Højelse	339
Kimmerslev	339
Køge landdistrikt (se Tune herred, Københavns amt)	
Nørre Dalby	337
Rorup (se Volborg herred, Københavns amt)	
Roskilde Vor Frue (Sømme herred, Københavns amt)	339
Syv	340
Ølsemagle	340
Ørsted	337
 Smørum herred	
Ballerup	341
Brøndbyvester	341
Brøndbyøster	342
Glostrup	342
Herstedvester	343
Herstedøster	343
Høje Tåstrup	344
Ishøj	344

Københavns amt

	kortnummer
Kirke Værløse	347
Ledøje	345
Måløv	345
Sengeløse	345
Smørum	346
Torslunde	346
Vallensbæk	346

Sokkelund herred

Brønshøj	348
Frederiksberg	349
Gentofte	350-351
Gladsaxe	351
Herlev	352
Hvidovre	352-353
Lyngby	354-355
Rødovre	355
Store Magleby	356
Søllerød	357-358
Tårnby	359-360

Sømme herred

Fløng	361
Gevninge (Volborg herred, Københavns amt)	361
Glim	362
Gundsømagle	362
Herslev	362
Himmelev	363
Hvedstrup	363
Jyllinge	363
Kirkerup	364
Kornerup (se Volborg herred, Københavns amt)	
Roskilde Vor Frue (se Ramsø herred, Københavns amt)	
Sankt Jørgensbjerg	364
Svogerslev	365
Ågerup	361

Tune herred

Greve	366
Havdrup	366
Jersie	366
Karlslunde	367
Karlstrup	367

	kortnummer
Kildebrønde	368
Kirke Skensved	368
Køge landdistrikt (Ramsø herred, Københavns amt)	367
Reerslev	368
Snoldelev	369
Solrød	369
Tune	369
Vindinge	370

Volborg herred

Allerslev	371
Gershøj	371
Kirke Hvalsø	371
Kirke Hyllinge	372
Kirke Sonnerup	374
Kirke Såby	374
Kisserup	372
Kornerup (Sømme herred, Københavns amt)	372
Lyndby	372
Osted	373
Rorup (Ramsø herred, Københavns amt)	373
Rye	373
Sæby	375
Særløse	375

MARIBO AMT**Falster Nørre herred**

Brarup	376
Eskilstrup	376
Gundslev	377
Kippinge	377
Lillebrænde	377
Maglebrænde	378
Nørre Alslev	378
Nørre Kirkeby	378
Nørre Vedby	379
Stadager	379
Tingsted	380
Torkilstrup	380
Vålse	381
Ønslev	381

	kortnummer
Falster Sønder herred	
Falkerslev	382
Gedesby	383
Horbelev	383
Horreby	384
Idestrup	384-385
Karleby	385
Nykøbing landsogn	385
Nørre Ørslev	386
Skelby	386
Systofte	386
Sønder Alslev	387
Sønder Kirkeby	387
Væggerløse	387
Åstrup	382
Fuglse herred	
Askø	388
Bursø	388
Errindlev	388
Fejø	389
Femø	390
Fuglse	390
Godsted (Musse herred, Maribo amt)	391
Hillested	391
Holeby	391
Krønge	391
Nebbelunde	392
Olstrup	392
Ringsebølle	392
Skørringe	392
Sædinge	392
Tirsted	393
Torslunde	393
Tågerup	393
Vejlby	393
Øster Ulslev (Musse herred, Maribo amt)	394
Østofte	394-395
Lolland Nørre herred	
Birket	396
Branderslev	396
Halsted	397

	kortnummer
Herredskirke	397
Horslunde	398
Købelev	399
Løjtofte	399
Nakskov landsogn	399
Nordlunde	399
Sandby	400
Utterslev	400
Vesterborg (se Lolland Sønder herred, Maribo amt)	
Vindeby	401
Lolland Sønder herred	
Arninge	402
Avnede	402
Dannemare	402
Gloslunde	403
Græshave	403
Gurreby	403
Kappel	404
Landet	404
Ryde	405
Skovlænge	405
Stokkemarke	406
Søllested	407
Tillitse	407
Vestenskov	408
Vesterborg (Lolland Nørre herred, Maribo amt)	409
Musse herred	
Bregninge	410
Døllefjelde	410
Engestofte	410
Fjelde	410
Godsted (se Fuglse herred, Maribo amt)	
Herritslev	411
Hunseby	411
Kettinge	412
Majbølle	412
Maribo Købstads landdistrikt	413
Musse	413
Nysted landsogn	413
Radsted	414
Sakskøbing landsogn	414
Slemminge	415

	kortnummer
Tårs	415
Toreby	416
Våbensted	417
Vester Ulslev	417
Vignæs	417
Øster Ulslev (se Fuglse herred, Maribo amt)	

ODENSE AMT**Bjerge herred**

Agedrup	434
Birkende	434
Dalby	434
Drigstrup	435
Kølstrup	435
Marslev	436
Mesinge	436
Munkebo	437
Revninge	437
Rynkeby	438
Stubberup	438
Viby	439

Båg herred

Barløse	423
Bågø	423
Dreslette	423
Flemløse	424
Gamtofte	425
Helnæs	426
Holevad	427
Hårby	426
Kerte	427
Kærum	428
Køng	429
Orte	430
Sandager	430
Skydebjerg	431
Søby	431
Søllested	431
Sønderby	431
Tanderup	432
Turup	432

	kortnummer
Vedtofte	432
Ørsted	433
Lunde herred	
Allese	440
Hjadstrup	440
Lumby	441
Lunde	442
Norup	442
Otterup	443
Skeby	443
Østrup	443
Odense herred	
Bellinge	444
Brylle	445
Brændekilde	444
Dalum	445
Fangel	446
Næsbyhoved Broby	446
Pårup	448
Sanderum	449
Sankt Hans landsogn	447
Sankt Knuds landsogn	447
Stenløse	449
Tommerup	450
Trøstrup Korup	446
Ubberud	451
Verninge	452
Vissenbjerg	453-454
Vor Frue landsogn	447
Åsum (Åsum herred, Odense amt)	444
Skam herred	
Bederslev	455
Grindløse	455
Klinte	455
Krogsbølle	456
Nørre Højrup	458
Nørre Nærå	456
Skamby	457
Uggerslev	458

	kortnummer
Skovby herred	
Ejlby	459
Guldbjerg	459
Hårslev	460
Melby	460
Nørre Sandager	459
Ore	461
Skovby	461
Særslev	462
Søndersø	462
Veflinge	463
Vigerslev	464
Vends herred	
Asperup	465
Balslev	465
Brenderup	466
Ejby	467
Fjelsted	467
Føns	468
Gamborg	468
Gelsted	469
Harndrup	470
Husby	470
Ingslev	471
Kavslunde	471
Middelfart købstads landdistrikt	472
Nørre Åby	472
Rorslev	472
Rørup	473
Udby	473
Vejlby	474-475
Ørslev	475
Åsum herred	
Allerup	418
Davinde	418
Fraugde	419
Højby	419
Nørre Lyndelse	420
Nørre Søby	421
Rolsted	420
Rønninge	421

	kortnummer
Seden	421
Sønder Nærå	422
Åsum (se Odense herred, Odense amt)	

PRÆSTØ AMT**Bjæverskov herred**

Bjæverskov	484
Endeslev	484
Gørslev	485
Herfølge	486
Himlingøje	487
Hårlev	485
Lellinge	487
Lidemark	487
Sædder	487
Tårnby	488
Valløby	488
Vollerslev	485
Vråby	488

Bårse herred

Allerslev	476
Beldringe	477
Bårse	476
Everdrup	477
Jungshoved	478
Kalvehave	479
Mern	480
Præstø landdistrikt	480
Skibinge	481
Snesere	481
Udby	482
Vordingborg landdistrikt	482
Ørslev	483
Øster Egesborg	483

Fakse herred

Alslev	489
Fakse	490-491
Karise	491

Præstø amt

	kortnummer
Kongsted	492
Roholte	493
Spjellerup	493
Sønder Dalby	489
Tureby	493
Ulse	494
Vemmetofte	494
Øster Egede	494
Hammer herred	
Hammer	495
Holme Olstrup	498
Kastrup	495
Køng	496
Lundby	497
Mogenstrup	497
Næstelsø	497
Rønnebæk	498
Sværdborg	499
Toksværd	499
Vejlø	500
Vester Egesborg	500
Mønbo herred	
Bogø	501
Borre	502
Damsholte	502-503
Elmelunde	503
Fanefjord	504
Keldby	505
Magleby	506
Stege landsogn	507-508
Stevns herred	
Frøslev	509
Havnelev	509
Hellested	509
Holtug	510
Højerup	513
Lille Heddinge	510
Lyderslev	511
Magleby Stevns	511
Smerup	512

	kortnummer
Store Heddinge landsogn	513
Strøby	514
Varpelev	514
Tybjerg herred	
Aversi	515
Bavelse	515
Fensmark	515
Glumsø	516
Herlufmagle	516
Næsby	517
Næstveds Sankt Mortens landdistrikt	517
Næstveds Sankt Peders landdistrikt	517
Rislev	517
Sandby	517
Skelby	518
Tybjerg	518
Tyvelse	518
Vester Egede	519
Vrangstrup	517

RANDERS AMT**Djurs Nørre herred**

Anholt	533
Enslev	533
Fjellerup	533
Gammelsogn	534
Ginnerup	533
Gjerrild	534
Glesborg	534
Hammelev	535
Hemmed	535
Karlby	535
Kastbjerg	535
Nimtofte	535
Rimsø	536
Tøstrup	536
Veggerslev	536
Villersø	536
Voldby	536
Ørum	537

kortnummer

Djurs Sønder herred

Albøge	545
Ebdrup	545
Feldballe	546
Fuglslev	546
Hoed	546
Homå	547
Hyllested	547
Kolind	547
Lyngby	548
Nødager	548
Rosmus	549
Tirstrup	549
Vejlby	549
Ålsø	545

Galten herred

Galten	520
Hadbjerg	520
Halling	520
Haslund	521
Laurbjerg	521
Lerbjerg	521
Rud	521
Vissing	522
Voldum	522
Vorup	522
Værum	522
Ødum	523
Ølst	523
Ørum	523

Gjerlev herred

Dalbyneder	524
Dalbyover	524
Enslev	524
Gjerlev	524
Kastbjerg	524
Kærby	525
Råby	525
Sødring	525
Udbyneder	525
Vindblæs	526

	kortnummer
Øster Tørslev	526
Mols herred	
Agri	527
Dråby	527-528
Ebeltoft landdistrikt	530
Egens	528
Helgenæs	528
Knebel	528
Rolsø	529
Tved	529
Vistoft	530
Nørhald herred	
Asferg	531
Fårup	531
Gassum	531
Glenstrup (se Onsild herred, Randers amt)	
Hald	531
Kousted	532
Linde	532
Spentrup	532
Tvede	532
Vester Tørslev (se Onsild herred, Randers amt)	
Onsild herred	
Falslev	538
Glenstrup (Nørhald herred, Randers amt)	538
Hem	538
Hvornum	538
Mariager landsogn	539
Nørre Onsild	539
Sem	539
Skjellerup	539
Snæbum	538
Svenstrup	540
Sønder Onsild	540
Vester Tørslev (Nørhald herred, Randers amt)	540
Rougsø herred	
Estruplund	541
Holbæk	541

Randers amt

	kortnummer
Udby	541
Voer	541
Ørsted	542
Støvring herred	
Albæk	543
Borup	543
Gimming	543
Harridslev	543
Lem	544
Mellerup	544
Randers Sankt Mortens Østre landdistrikt	544
Råsted	544
Støvring	544
Sønderhald herred	
Auning	550
Essenbæk	550
Fausing	550
Gjesing	551
Hvilsager	551
Hørning	551
Koed	552
Kristrup	552
Krogsbæk	552
Lime	553
Marie Magdalene	553
Mygind	553
Nørager	553
Skader	554
Skørring	554
Søby	554
Vejlby	554
Vester Alling	554
Virring	555
Vivild	555
Øster Alling	555
Årslev	550
Øster Lisbjerg herred	
Bregnet	556
Egå	556
Hjortshøj	557

	kortnummer
Hornslet	557
Mejlby	558
Mørke	558
Skarresø	558
Skødstrup	559
Thorsager	559
Todbjerg	560

RIBE AMT**Anst herred**

Anst	561
Bække	561
Gesten	561
Hjarup	562
Jordrup	562
Lejrskov	562-563
Seest	563
Skanderup	563
Vamdrup	564
Verst	564

Gørding herred

Bramminge	565
Darum	565
Gørding	566
Hunderup	566
Jernved	566
Vejrup	567
Vilslev	567 og 598
Åstrup	565

Malt herred

Brørup	568
Folding	568
Føvling	569
Holsted	569
Lindknud	570
Læborg	570
Malt	570
Vejen	571

	kortnummer
Skast herred	
Alslev	572
Brøndum	572
Fåborg	572
Grimstrup	573
Guldager	573
Hostrup	574
Jerne	574
Nordby	575
Næsbjerg	575
Skast	576
Sneum	576
Sønderho	577
Tjæreborg	577
Vester Nebel	578
Vester Nykirke	578
Vester Starup	576
Øse	578
Årre	572
Slavs herred	
Grene	579
Grindsted	579
Hejnsvig	579
Vorbasse	580
Vester Horne herred	
Billum	581
Henne	582
Ho	582
Janderup	582
Kvong	583 og 627
Lunde	583
Lydum	583
Lønne	583
Nørre Nebel	584
Oksby	584
Ovtrup	584
Varde landsogn	585
Ål	581

Øster Horne herred

Ansager	586
Hodde	586
Horne	586
Tistrup	587
Torstrup	587
Ølgod	588

Følgende sogne, der i dag hører til Ribe og Sønderjyllands amter samt til Tyskland, havde i 1834 både kongerigske og slesvigske beboere. De kongerigske er optalt på følgende lister.

Arrild	600
Ballum	589-590
Brøns	600
Daler	590
Døstrup	590
Emmerlev	591
Farup	596
Fole	599
Gram	599
Hjerting	600
Hjortlund	601
Hviding	600
Højrup	600
Kalvslund	601
Lintrup	601
Mandø	596
Mjolden	591
Møgeltønder	592
Randerup	592
Rejsby	600
Ribe Domkirkes landsogn (Øster Vedsted)	596
Ribe Sankt Catharinæ landsogn	596
Roager	600
Rødding	599
Rømø	593
Sankt Clemens (Amrum)	595
Sankt Laurentii (Før)	595
Seem	597
Skodborg	599
Skærbæk	594
Spandet	600

	kortnummer
Sønder Hygum	599
Toftlund	601
Tønder	592
Vester Vedsted	597
Visby	593
Vodder	600

RINGKØBING AMT**Bølling herred**

Brejning	602
Bølling	603
Dejbjerg	603
Faster	603
Hanning	603
Nørre Vium	604
Skjern	604
Stavning	605
Sædding	605
Sønder Borris	602
Sønder Lem	604
Vorgod	606
Ølstrup	606

Ginding herred

Ejsing	607
Estvad	607
Haderup	608
Hodsager	608
Ryde	608
Rønbjerg	608
Sahl	609
Sevel	610

Hammerum herred

Arnborg	611
Assing	611
Avlum	611
Bording	612
Gjellerup	612
Herning	613

	kortnummer
Ikast	613
Nøvling	613
Rind	614
Sinding	614
Skarrild	614
Snebjerg	615
Sunds	615
Sønder Felding	615
Tjørring	616
Tvis	616
Vildbjerg	616
Ørre	616
Hind herred	
Gammelsogn	617
Hee med No	617
Hover	617
Nysogn	618
Nørre Omme	618
Rindum	619
Ringkøbing landsogn	619
Stadil	619
Tim	620
Torsted	619
Vedersø	620
Velling	620
Hjerm herred	
Asp	621
Borbjerg	621
Bur	621
Fovsing	621
Gimsing	622-623
Gørding	622
Handbjerg	622
Hjerm (se også Gimsing)	623
Mejrup	624
Måbjerg	623
Navr	624
Sir	624
Vejrum	624
Vemb	625
Ølby	625

Ringkøbing amt

kortnummer

Nørre Horne herred

Egvad	627
Hemmet	626
Hoven	626
Kvong (Vester Horne herred, Ribe amt)	627 og 583
Lyne	627
Lønborg	627
Nørre Bork	628
Oddum (Ådum)	626
Strellev	628
Sønder Bork	628
Sønder Vium	628

Skodborg herred

Bøvling	629
Fabjerg	629
Flynder	629
Gudum	630
Heldum	630
Humlum	630
Lomborg	630
Møborg	631
Nees	631
Nørlem	631
Nørre Nissum	631
Resen	632
Rom	632
Tørring	632
Venø	632

Ulfborg herred

Husby	633
Idum	633
Madum	633
Nørre Felding	633
Råsted	634
Staby	634
Sønder Nissum	634
Timring	635
Ulfborg	635
Vind	636
Vinding	636

kortnummer

Vandfuld herred

Dybe	637
Engbjerg	637
Ferring	637
Fjaltring	637
Harboør	638
Hove	638
Hygum	639
Ramme	639
Trans	639
Vandborg	639

SKANDERBORG AMT

Gjern herred

Alling	640
Dallerup	640
Gjern	640
Hammel	641
Linå	642
Låsby	641
Røgen	642
Skannerup	642
Skorup	643
Sporup	643
Søby	643
Tulstrup	644
Tvilum	644
Voldby	644

Hjelmslev herred

Adslev	645
Blegind	645
Dover	646
Fruering	647
Hørning	647
Mesing	647
Skanderup	648
Stilling	648
Veng	649
Vitved	649

Skanderborg amt

kortnummer

Nim herred

Endelave (se Hads herred, Århus amt)

Hornborg	650
Hvirring	651
Nim	651
Tamdrup	652
Underup	653

Tyrsting herred

Bryrup	654
Føvling	654
Grædstrup	654
Ring	655
Rye	655
Sønder Vissing	655
Træden	656
Tyrsting	656
Tønning	656
Vinding	656
Voerladegård	656

Voer herred

Gangsted	660
Hansted	657
Hylke	657
Kattrup	658
Lundum	658
Nebel	659
Ovsted	659
Søvind	660
Tolstrup	661
Tåning	660
Vedslet	661
Vær	662
Yding	662
Ørridslev	663
Østbirk	663

Vrads herred

Ejstrup	664
Hammer	665
Klovborg	665

	kortnummer
Linnerup	665
Nørre Snede	666
Them	667-668
Tørring	668
Vrads	668
Åle	664

SORØ AMT

Alsted herred

Alsted	669
Bjernede	670
Bromme	670
Fjenneslev	669
Gyrstinge	671
Kirke Flinterup	671
Lynge	671
Munke Bjergby	672
Pedersborg	672
Sigersted (Ringsted herred, Sorø amt)	673
Slaglille	673
Sorø købstads landdistrikt	673
Stenmagle	674
Vester Broby	670

Ringsted herred

Allindemagle	675
Benløse	675
Bringstrup	675
Bråby	676
Farendløse	676
Freerslev	678
Haraldsted	677
Haslev	677
Høm	678
Jystrup	678
Kværkeby	678
Nordrupøster	679
Ringsted landsogn	679
Sigersted (se Alsted herred, Sorø amt)	
Sneslev	680
Teestrup	681
Terslev	680

Sorø amt

	kortnummer
Valsøllille	681
Vetterslev	681
Vigersted	682
Øde Førslev	676
Ørslev	682

Slagelse herred

Boeslunde (se Vester Flakkebjerg herred, Sorø amt)	
Gerlev	683
Gudum	683
Hejninge	683
Hemmeshøj	683
Kindertofte	684
Kirke Stillinge	687
Lundforlund	684
Nordrupvester	684
Ottestrup	684
Sankt Mikkels landsogn	685
Sankt Peders landsogn	685
Slots Bjergby	686
Sludstrup	686
Sorterup	686
Sønderup	687
Tårnborg (se Vester Flakkebjerg herred, Sorø amt)	
Vemmelev	688

Vester Flakkebjerg herred

Agersø	689
Boeslunde (Slagelse herred, Sorø amt)	690
Eggeslevmagle	691
Flakkebjerg	691
Fårdrup	691
Gimlinge	692
Holsteinborg	692
Hyllested	693
Høve	693
Hårslev	692
Kirkerup	693
Magleby	694
Omø	694
Skørpinge	694
Sønder Bjerge	689
Sørbymagle	694
Ting Jellinge	695

	kortnummer
Tjæreby	696
Tårnborg (Slagelse herred, Sorø amt)	695
Venslev	696
Ørslev	696

Øster Flakkebjerg herred

Fodby	697
Fuglebjerg	697
Fyrendal	698
Førslev	698
Gunderslev	699
Haldagerlille	699
Herlufsholm	700
Hyllinge	701
Karrebæk	701
Krummerup	702
Kvislemark	702
Marvede	702
Tystrup	703
Vallensved	703

SVENDBORG AMT**Gudme herred**

Brudager	704
Gislev	704-705
Gudbjerg	705
Gudme	706
Hesselager	706
Langå	707
Oure	707
Ringe	708
Ryslinge	709
Svindinge	709
Vejstrup	710
Øksendrup	710

Langelands Nørre herred

Bøstrup	711
Simmerbølle	712
Skrøbelev	712
Snøde	713

Svendborg amt

	kortnummer
Stoense	713
Tranekær	714
Tullebølle	715
Langelands Sønder herred	
Fodslette	716
Fuglsbølle	716
Humble	717-718
Lindelse	718
Longelse	719
Magleby	720
Tryggelev	721
Sallinge herred	
Allested	722
Avernakø	722
Brahetrolleborg	723
Diernæs	724
Espe	724
Fåborg købstads landdistrikt (Bjørnø)	724
Gestelev	724
Heden	725
Herringe	725
Hillerslev	726
Horne	726-727
Hundstrup	728
Håstrup	725
Jordløse	728
Krarup	729
Lyø	729
Nørre Broby	729
Sandholts Lyndelse	730
Svanninge	730
Sønder Broby	731
Ulbølle	731
Vantinge	731
Vejle	732
Vester Hæsinge	733
Vester Skerninge	733
Vester Åby	732
Øster Hæsinge	733
Åstrup	722

kortnummer

Sunds herred

Bjerreby (Tåsinge)	734
Bregninge (Tåsinge)	735
Drejø	736
Egense	736
Kirkeby	737
Kværndrup	737
Landet (Tåsinge)	738
Lunde	738
Ollerup	739
Sankt Jørgens sogn	739
Skårup	740
Stenstrup	741
Strynø	741
Sørup	742
Thurø	742
Tved	742
Øster Skerninge	743

Vindinge herred

Avnslev	744
Bovense	745
Ellested	745
Ellinge	745
Flødstrup	746
Frørup	747
Hellerup	749
Herrested	748
Kullerup	748
Nyborg landsogn	748
Refs Vindinge	749
Skellerup	749
Søllinge	749
Sønder Højrup (Højrup)	750
Ullerslev	750
Vindinge	751
Ørbæk	751
Årslev	744

Ærø hørte indtil 1/4 1867 til Slesvig

Thisted amt

kortnummer

THISTED AMT

Hassing herred

Bested	752
Grurup	752
Harring	752
Hassing	752
Hvidbjerg vesten Å	753
Hørdum	753
Hørsted	753
Lodbjerg	753
Skyum	754
Snedsted	754
Stagstrup	755
Sønderhå	755
Villerslev	755
Visby	756
Ørum	756

Hillerslev herred

Hansted	757
Hillerslev	757
Hjaremål	758
Hunstrup	758
Kåstrup	758
Nors	759
Ræer	759
Sennels	760
Tved	760
Vester Vandet	760
Vigsø	761
Øster Vandet	761
Østerild	761

Hundborg herred

Hundborg	762
Jannerup	762
Kallerup	762
Nørhå	763
Sjørring	763
Skinnerup	763
Skjoldborg	764
Thisted landsogn	764

	kortnummer
Tilsted	764
Torsted	764
Vang	765
Morsø Nørre herred	
Alsted	766
Bjergby	766
Dragstrup	766
Ejerslev	766
Erslev	766
Flade	767
Galtrup	767
Jørsby	767
Sejerslev	767
Skallerup	768
Solbjerg	768
Sundby	768
Sønder Dråby	768
Tødsø	769
Øster Jølby	769
Morsø Sønder herred	
Blistrup	770
Elsø	770
Frøslev	770
Hvidbjerg	770
Jegindø (Refs herred, Thisted amt)	770
Karby	771
Lødderup	771
Lørslev	771
Møllerup	771
Nykøbing landsogn	772
Ovtrup	772
Rakkeby	772
Rested	772
Tæbring	772
Vejerslev	773
Vester Assels	773
Ørding	773
Øster Assels	774
Refs herred	
Agger	775

Thisted amt - Vejle amt

	kortnummer
Bodum	775
Gettrup	775
Helligsø	775
Heltborg	776
Hurup	776
Hvidbjerg	777
Jegindø (se Morsø Sønder herred, Thisted amt)	
Lyngs	777
Odby	778
Søndbjerg	778
Vestervig	779
Ydby	780

Vester Han herred

Arup	781
Gøttrup	781
Hjordtal	781
Kettrup	782
Klim	782
Kollerup	782
Lild	783
Tømmerby	783
Vesløs	783
Vester Torup	784
Vust	784
Øsløs	784

VEJLE AMT

Bjerre herred

As (Assens)	785
Barrit	785-786
Bjerre	786
Glud	787
Hjarnø	787
Hornum	787
Klakring	788
Nebsager	788
Rårup	788-789
Skjold	790
Stenderup (Hatting herred, Vejle amt)	790
Stouby	791
Urlev	791

	kortnummer
Uth	792
Vrigsted	792
Ørum	792
Brusk herred	
Almind	793
Eltang (Gudsø by)	796
Eltang	794
Harte	794
Herslev	795
Kolding landdistrikt	795
Nørre Bramdrup	793
Sønder Vilstrup	796
Vester Nebel	795
Viuf	796
Øster Starup	797
Elbo herred	
Bredstrup	798
Erritsø	798
Kongsted	798
Taulov	799
Ullerup	799
Vejlby	800
Hatting herred	
Daugård	801
Engum	801
Hatting	802
Hedensted	802
Korning	803
Løsning	803
Stenderup (se Bjerre herred, Vejle amt)	
Store Dalby	801
Torsted	803
Tyrsted	804
Ølsted	804
Holmans herred	
Gauerslund	806
Gårslev	805
Pjedsted	806

Vejle amt

	kortnummer
Skærup	807
Smidstrup	807
Vinding	808
Jerlev herred	
Egtved	809
Højen	810
Jerlev	810
Randbøl (Tørrild herred, Vejle amt)	811
Ødsted	811
Nørvang herred	
Brande	812
Give	813
Givskud	813
Grejs	814
Hornstrup	814
Hvejsel	815
Langskov	815
Langskov	817
Ringive	816
Sindbjerg	817
Sønder Omme	817
Thyregod	818
Uldum	818
Vejle landdistrikt	818
Vester	818
Vindelev	818
Øster Nykirke	816
Øster Snede	819
Tørrild herred	
Bredsten	820
Gadbjerg	820
Hover	821
Jelling	821-822
Kollerup	822
Lindeballe	822
Nørup	823
Randbøl (se Jerlev herred, Vejle amt)	
Skibet	824

	kortnummer
VIBORG AMT	
Fjends herred	
Daugbjerg	825
Dommerby	825
Feldingbjerg	825
Fly	825
Frederiks sogn	826 og 843
Gammelstrup	826
Højslev	826
Kobberup	826
Kvols	827
Lundø	827
Mønsted	827
Nørre Borris	825
Resen	827
Smollerup	827
Tårup	828
Vridsted	828
Vroue	828
Ørslevkloster	828
Ørum	829
Harre herred	
Durup	830
Fur	830
Harre	831
Hjerk	831
Nautrup	831
Roslev	831
Sæby	831
Tøndering	832
Vile	832
Åsted	830
Hids herred	
Balle	833
Funder	833
Gødvad	833
Kragelund	834
Lemming	834
Sejling	834

Viborg amt

	kortnummer
Serup	834
Sinding	835
Svostrup	835
Hindborg herred	
Brøndum	836
Dølby	836
Hem	836
Hindborg	836
Hvidbjerg	837
Oddense	837
Otting	837
Resen	837
Skive landsogn	838
Volling	838
Houlbjerg herred	
Aidt	839
Gerning	839
Granslev	839
Gullev	840
Haurum	840
Houlbjerg	840
Hvorslev	840
Sahl	841
Sall	841
Skjød	841
Thorsø	841
Vejerslev	842
Velle	842
Lysgård herred	
Almind	843
Elsborg	843
Frederiks	843 og 826
Grønbæk	843
Hinge	844
Højbjerg	844
Hørup	844
Karup	844
Levring	845
Lysgård	845
Sjørslev	845

	kortnummer
Torning	846
Vinderslev	846
Vium	846
Middelsom herred	
Bjerring	847
Grensten	847
Helstrup	847
Hjermind	847
Hjorthede	847
Langå	848
Lee	848
Mammen	848
Skjern	848
Sønder Rind	848
Sønder Vinge	849
Torup	849
Vester Velling	849
Vindum	849
Vinkel	850
Øster Velling	850
Nørlyng herred	
Asmild	851
Bigum	851
Dollerup	851
Finderup	851
Fiskbæk	851
Lindum	852
Løvel	852
Pederstrup	852
Ravnstrup	852
Rømlund	852
Rødding	853
Tapdrup	853
Vammen	853
Viborg Gråbrødre landdistrikt	852
Vorde	853
Nørre herred	
Grinderslev	854
Grønning	854
Jebjerg	854

Viborg amt

	kortnummer
Junget	854
Lyby	855
Rybjerg	855
Selde	855
Thise	856
Torum	855

Rinds herred

Fjelsø	857
Gedsted	857
Hersom	857
Hvam	858
Hvilsom	858
Klejtrup	858
Lynderup	858
Låstrup	858
Roum	859
Simested	859
Skals	859
Testrup	860
Ulbjerg	860
Vester Tostrup	860
Vester Bjerregrav	857
Vester Bølle	860
Øster Bølle	860

Rødding herred

Balling	861
Håsum	861
Krejbjerg	861
Lem	861
Lihme	862
Ramsing	862
Rødding	862
Vejby	861

Sønderlyng herred

Hammershøj	863
Hornbæk	864
Kvorning	864
Læsten	864
Nørbæk	864
Nørre Vinge	865

	kortnummer
Sønderbæk	864
Tjele	865
Tånum	865
Vejrum	865
Viskum	865
Vorning	866
Ørum	866
Øster Bjerregrav	863
Ålum	863

ÅLBORG AMT

Fleskum herred

Dall	153
Ferslev	153
Gudum	153
Gunderup	154
Klarup	154
Lillevorde	155
Mou	155
Nørre Tranders	156
Nøvling	155
Romdrup	156
Sejflod	156
Storvorde	157
Sønder Tranders	157
Volsted	157
Ålborg Frue landsogn med Egholm	153

Gislum herred

Alstrup	158
Binderup	158
Durup	158
Farsø	158
Fovlum	159
Gislum	159
Grynderup	159
Kongens Tisted	160
Lovns	159
Rørbæk	159
Stenild	159
Strandby	160

Ålborg amt

	kortnummer
Ullits	160
Vognsild	160
Hellum herred	
Blenstrup	161
Bælum	161
Fræer	162
Gerding	162
Komdrup	162
Lyngby	162
Nørre Kongerslev	162
Siem	163
Skibsted	163
Skørping	163
Solbjerg	163
Store Brøndum	161
Sønder Kongerslev	164
Torup	164
Hindsted herred	
Als	165
Astrup	166
Døstrup	166
Hørby	166
Ove	167
Rold	167
Rostrup	167
Skelund	168
Store Arden	168
Valsgård	168
Vebbestrup	169
Visborg	169
Vive	170
Øls	170
Hornum herred	
Bislev	171
Buderup	172
Ellidshøj	172
Frejlev	173
Gravlev	173
Nørholm	173
Restrup	173

	kortnummer
Suldrup	173
Svenstrup	174
Sønderholm	174
Sønderup	174
Veggerby	174
Vokslev	175
Øster Hornum	175
Ålborg Budolfi landsogn	172
Årestrup	171
Kær herred	
Ajstrup	177
Biersted	177
Hals	178
Hammer	178
Horsens	179
Hvorup	179
Nørre Sundby	180
Sulsted	180
Ulsted	181
Vadum	182
Vester Hassing	183
Øster Hassing	183
Åby	176
Slet herred	
Bjørnsholm	184
Farstrup	185
Gundersted	185
Kornum	185
Lundby	185
Løgstød med Løgstør	186
Malle	186
Næsborg	187
Oudrup	187
Sebber	188
Skarp Salling	187
Store Ajstrup	184
Vilsted (se også Års herred, Ålborg amt)	188
Vindblæs	188
Års herred	
Blære	150

Ålborg amt - Århus amt

	kortnummer
Brorstrup	150
Ejdrup	151
Flejsborg	151
Giver	151
Havbro	151
Haverslev	151
Hyllebjerg	151
Ravnkilde	152
Skivum	152
Ulstrup	152
Vester Hornum	152
Vilsted (se også Slet herred, Ålborg amt)	151
Års	150

ÅRHUS AMT

Framlev herred

Borum	189
Framlev	189
Harlev	190
Sjelle	190
Skivholme	190
Skovby	191
Skørring	190
Stjær	191
Storring	191
Sønder Galten	189

Hads herred

Alrø	192
Bjerager	192
Endelave (Nim herred, Skanderborg amt)	192
Falling	193
Gosmer	194
Gylling	195
Halling	195
Hundslund	196
Hvilsted	196
Nølev	197
Odder	197-198
Randlev	198
Saksild	198

	kortnummer
Torrild	199
Ørting	199
Hasle herred	
Brabrand	200
Hasle	200
Kasted	201
Lyngby	201
Skejby	201
Sønder Årslev	200
Tilst	201
Vejlby	201
Åby	200
Ning herred	
Astrup	202
Beder	202
Holme	202
Kolt	203
Malling	204
Mårslet	203
Ormslev	204
Tiset	205
Tranbjerg	205
Tulstrup	205
Tunø	206
Viby	206
Sabro herred	
Folby	207
Fårup	207
Hadsten	207
Haldum	208
Lading	208
Lyngå	209
Sabro	209
Vitten	209
Vester Lisbjerg herred	
Elev	210
Elsted	210
Grundfør	210

