



Danskernes Historie Online

Danske Slægtsforskeres Bibliotek

Dette værk er downloadet fra Danskernes Historie Online

Danskernes Historie Online er Danmarks største digitaliseringsprojekt af litteratur inden for emner som personalhistorie, lokalhistorie og slægtsforskning. Biblioteket hører under den almennyttige forening Danske Slægtsforskere. Vi bevarer vores fælles kulturarv, digitaliserer den og stiller den til rådighed for alle interesserede.

Støt vores arbejde – Bliv sponsor

Som sponsor i biblioteket opnår du en række fordele. Læs mere om fordele og sponsorat her: <https://slaegtsbibliotek.dk/sponsorat>

Ophavsret

Biblioteket indeholder værker både med og uden ophavsret. For værker, som er omfattet af ophavsret, må PDF-filen kun benyttes til personligt brug.

Links

Slægtsforskeres Bibliotek: <https://slaegtsbibliotek.dk>

Danske Slægtsforskere: <https://slaegt.dk>

DANSKE DYRLÆGER
1944

100/1001

DEN DANSKE DYRLÆGESTAND

3. UDGAVE

VED
H. M. HØYBERG †

A/S CARL FR. MORTENSEN
Veterinærmedicinsk Bog- og Instrumenthandel
København 1945

DEN DANSKE DYRLÆGESTAND

Forkortelser.

Aarsb. = Aarsberetning.
Afd. = Afdeling.
Afh. = Afhandling.
ang. = angaaende.
Ass. = Assistent, assisterende.
D. d. D. = Den Danske Dyrlægeforening.
Eft. = Efteraar.
f. = født, for.
fhv. = forhenværende.
For. = Foraar.
Form. = Formand.
forsk. = forskellige.
Gdr. = Gaardejer.
Gross. = Grosserer.
Jubilæumsfondet = Fond af 13. Juli til Veterinærvidenskabens Fremme.
Kand. = Kandidat.
Kbh. = København.
komm. = kommunal(e).
Kommiss. = Kommission.
konst. = konstitueret.
kontrol. = kontrollerende.
Kød- og Mælkehyg. Foren. f. d. D. = Kød- og Mælkehygiejnisk Forening for danske Dyrlæger.
m. = med.
M. f. D. = Maanedsskrift for Dyrlæger.
M. f. Sundhedspleje = Maanedsskrift f. Sundhedspleje.
Md. = Maaned, Maaneder.
med. = medicinsk.
Medbl. f. D. d. D. = Medlemsblad for Den danske Dyrlægeforening.
Medd. = Meddelelser.
Medl. = Medlem.

Mælkehyg. Foren. f. d. D. = Mælkehygiejnisk Forening for danske Dyrlæger.
off. = offentlig.
Prakt. = Praktiserer, praktiserende.
Propr. = Proprietær.
Som. = Sommer.
Td. = Tidsskrift.
tidl. = tidligere.
v. = ved.
Vint. = Vinter.
Iøvrigt er anvendt Standardforkortelser som anført i M. f. D., Bd. 53.

Danske Ridderordener og Hæderstegn.

S. K. = Storkors af Dannebrog.
K.¹. K.². = Kommandør af 1. og 2. Grad.
R*. = Ridder af Dannebrog.
DM. = Dannebrogsmænd.
M. f. D. R. = Medaljen for Druknedes Redning.
D. r. K. H. = Dansk Røde Kors Hæderstegn.
D. r. K. M. = Dansk Røde Kors Medalje.
M. T. Kfh. = Dansk Røde Kors Mindetegn for dansk Krigsfangenhjælp 1914-18.

Islandske Ridderordener.

I. F. 1. 2*. 2. 3. = Den islandske Falk, Storkors, Storridder m. Stjerne, Storridder, Ridder.

Udenlandske Ridderordner og Hæderstegn.

- B. L. II.⁴ = Belgisk Leopold II' Orden. Officer.
- Fi. H. R. — 2¹. 2². 3¹. 3². = Finlands hvide Rose. Storkors, Kommandør 1. Klasse, Kommandør 2. Klasse, Ridder 1. Klasse, Ridder 2. Klasse.
- Fi. Fr. = Frihedskors 1^e. 1. 2. 3. 4. Storkors, 1. Kl., 2. Kl., 3. Kl., 4. Kl.
- Fi. Fr. M. = Frihedsmedaille 1. 2. Guld, Sølv.
- Fi. H. R. M. = Finlands hvide Roses Medaille. 1. 2. 3. Sølv.
- Fi. Kr. M. = Mindemedaille for de finske Frihedskrige.
- Fi. M. M. = Mindemedaille f. Krigen 1939-40. 1. 2. 3. 4. Guld, Sølv, Bronze, Jern.
- F. M. A. 1. 2. 3. = Fransk Dekoration Mérite agricole, Kommandør, Officer, Ridder.
- F. M. V. = Medaille de la Victoire.
- F. O. A. = Fransk Dekoration Officier d'académie.
- Gr. Fr. 4 = Græsk Frelserens Orden, Officer.
- I. Kr. 4 = Italiensk Krone Orden. Officer.
- I. Jsk. M. = Medalje, indstiftet i Anledning af det i 1908 i Calabrien og paa Sicilien stedfundne Jordskælv.
- Ju. St. S⁴ = Jugoslavisk St. Sawa Orden, Officer.
- N. St. O. = 2². 3¹. 3². = Norsk St. Olafs Orden, Kommandør 2. Klasse, Ridder 1. og 2. Klasse.
- Po. P. R. 3.4. 5. = Polonia Restituta, Kommandør, Officer, Ridder.
- Pr. E. K. 1. 2. = Preussiske Jernkors 1. og 2. Klasse.
- R. St. Stan. = Russiske St. Stanislaus Orden.
- Li. 4⁴. = Litauisk Storfyrst Gediminas Orden, Officer.
- S. A. 2¹. = Kongeriget Sachsens Albrechts Orden, Kommandør 1. Klasse.
- S. N. 2¹. 2². 3. = Svenske Nordstjerne Orden, Kommandør af 1. og 2. Klasse, Ridder af 1. og 2. Klasse.
- T. O. = Tyrkisk Osmanih Orden.

Forord.

Nærværende Udgave er den tredje i Rækken af »Den danske Dyrlægestand«. Første Udgave udkom 1923 og anden 1934. For alle tre Udgavers Vedkommende har Stadsdyrlæge, Dr. med. vet. H. M. Høyberg forestaaet Redaktionen.

Inden Værkets Afslutning døde Dr. Høyberg den 5. Juli 1944, men Størstedelen af det grundlæggende Arbejde var færdigt fra hans Side, saaledes at det kun har været nødvendigt at foretage enkelte Rettelser, samt læse Korrektur.

For udmærket Hjælp ved dette Arbejde, samt for Udarbejdelsen af Adressefortegnelsen, der findes Side 479, og Fortegnelsen over Dyrlæger, der er afgaaet ved Døden efter Udgivelsen af anden Udgave, hvilken Fortegnelse findes Side 474, takker vi Kredsdyrlæge B. Seit mange Gange.

Samtidig takker vi Stadsdyrlæge V. Mørch-Sørensen og Dyrlæge Philip Hansen, begge Medlemmer af Bestyrelsen for »Dansk veterinærhistorisk Samfund«, for deres værdifulde Hjælp.

Ved Bogens Udarbejdelse har man i det store og hele fulgt samme Plan som for første og anden Udgave, idet der kun for enkelte Punkters Vedkommende er foretaget visse Ændringer.

Biografier af Dyrlæger, der er døde efter 1. Januar 1945, er medtaget i denne Bog. En Fortegnelse over Dyrlæger, der er døde siden anden Udgave (1934), findes opført Side 474.

Adressefortegnelsen paa Side 479 er ordnet alfabetisk efter Bopæl og saa vidt muligt med Angivelse af Telefonnummer og Beskæftigelse.

A/S CARL FR. MORTENSEN





A A B O, Ernst Sander, Søvind St., f. 21. 7. 1913, Sdr. Jernløse, Holbæk. — Søn af Gdr. Thorvald Aabo og Hustru, f. Christine Sandersen. — *Gift* 24. 8. 1941 m. Lis Hellberg, Datter af Typograf Sigvald Hellberg og Hustru, f. Gerda Sørensen.

Dyrlægeeksamen 1939. — Ass. hos Dyrlæge C. Rasmussen, Lundby, Febr. 1940 - Jan. 1941. Forsk. Vikariat Jan. - Aug. 1941. Insemineringsdyrlæge v. Aabenraaegnens Kvægavlsforen. Aug. 1941 - Okt. 1942. Prakt. i Søvind v. Horsens fra Nov. 1942.



A A E S, Erik Christensen, Resenvej 55, Skive, f. 5. 1. 1905 i Galten. — Søn af Gdr. Frode Aaes og Hustru, f. Marie Larsen. — *Gift* 5. 11. 1937 m. Grete Pedersen, Datter af Repræsentant Chr. Pedersen, Vinderup, og Hustru, f. Kirstine Nielsen.

Dyrlægeeksamen 1933. — Ass. hos Dyrlæge J. Ejskjær, Vinderup, Apr. 1934 - Dec. 1942. Dyrlæge v. Skiveegnens Kvægavlsforen. fra Dec. 1942.



A A G E, Poul Henry, Enighedsvej 10, Haslev, f. 13. 8. 1914 i Lysholm, Haslev. — Søn af Lærer Hans Peter Aage og Hustru, f. Marie Krog. — *Gift* 23. 6. 1939 m. Ruth Krog, Datter af Gdr., Sognefoged M. P. Krog og Hustru, f. Jensigne Boesen.

Dyrlægeeksamen 1938. — Udsendt af Veterinærdirektoratet til Sønderjyll. i Anledning af Mund- og Klovesygeepidemien 1938. Ass. hos Dyrlægerne Larsen, Mern; Veilbæk, Rønne; Clausen, Tranbjerg, Samsø. Insemineringsdyrlæge v. Haslevegnens Kvægavlsforen. fra Apr. 1941.

A A GER UP, Carl Valdemar Emil, fhv. Overdyrlæge, Gentofte, f. 4. 5. 1878 i Kbh. — Søn af Gasværksarbejder L. Jensen-Aagerup og Hustru A. M. Jensen-Aagerup. — *Gift* m. Johanne Poulsen, Datter af afd. Husejer Jens Poulsen, Aalborg.

Dyrlægeeksamen 1905. — Forsk. Vikariater. Dyrlæge v. Aalborg off. Slagtehus og Eksportslagteri fra 1909. Overdyrlæge Apr. 1924 - Febr. 40. Afsked m. Pension.



A A R R E, Knud, Varde, f. 17. 9. 1913 i Kbh. — Søn af afd. Kontorchef i Kbhs. Kreditforening Aarre og Hustru, f. Lone Jørgensen. — *Gift* 7. 4. 1940 m. Else Frisch, Datter af Herreekviperingshandler Karl Frisch og Hustru, f. Alv. Petersen.

Dyrlægeeksamen 1939. — Reservedyrlæge v. 5. Reg., Vordingborg, Nov. 1939 - Maj 40. Dyrlæge v. Fremstillingen af Mund- og Klovesygevirus paa Statens vetr. Forsøgsstation f. Virussygdomme Sept. 1940 - Febr. 41. Forsk. Ass.- og Vikarstillinger. Ass. hos Dyrlæge Møller, Skanderborg, Apr. - Sept. 1941. Insemineringsdyrlæge v. Vardeegnens Kvægavlsforen. fra Sept. 1941.



A D L E R, Hans Christian, Jernbanevej, Nr. Aaby, f. 11. 10. 1920, Næsgaard, Grenaa. — Søn af Gdr. Marius Adler og Hustru, f. Marie Meier. — *Gift* m. Bodil Hersaa, Datter af Tømremester Hersaa, Odense.

Dyrlægeeksamen 1943. — Ass. hos Dyrlæge Hasholt, Solrød, Febr. - Aug. 1943. Forskellige Vikariater Aug. - Okt. 1943. Insemineringsdyrlæge v. Vestfyns Kvægavlsforening fra 1. Okt. 1943.



A D S E R S E N, Valdemar Christian R*, Professor v. D. kgl. Vetr.- og Landbohøjskole, Stockflethsvej 7, Kbh. F., f. 3. 6. 1886. — Søn af Karetmager L. S. Aderssen og Hustru, f. A. S. C. Müller. — Gift m. ¹⁾ Marie Jensine Bruun (død 1940), Datter af Tømrer F. L. Bruun og Hustru J. Jensen. ²⁾ 17. 4. 1942 Gerda Johanne Hermann Jensen, Datter af Viceskoleinspektør, Forfatter Hermann Jensen og Hustru, f. M. K. Hansen.

Dyrlægeeksamen 1912. — Farmaceutisk Kand. 1907. Ass. v. Statens vetr. Serumlaboratorium 1912. Forsøgsleder v. samme 1923-34. Tillige Ass. v. D.

kgl. Vetr.- og Landbohøjskoles stationære Klinik f. mindre Husdyr 1914-19. Professor i Farmakologi og Forstander f. nævnte Klinik samt Efor f. Højskolens Apotek fra Febr. 1934. Leder af Laboratoriet f. Fjerkræundersøgelser. Medl. af Justitsministeriets Vivisektionsudvalg fra 1937. Konsulent i farmakologiske Anliggender f. det veterinære Sundhedsraad og Veterinærdirektoratet fra 1939. Form. f. Foren. af yngre Dyrlæger 1917-19. Æresmedl. af samme 1942. Sekretær f. D. d. D. 1920-33. Redaktør af Medbl. f. D. d. D. og Veterinærkalenderen 1920-39. Korresp. Medl. af Svenska Veterinärläkareföreningen. Medl. af Bestyrelsen f. World's Poultry Science Association fra 1939. Medl. af Bestyrelsen for Nordisk Farmakologisk Selskab, stiftet 1944.

Studierejser: Stockholm (1919), Tyskland, Tjekkosllovakiet og Schweiz (1924), Robert Koch-Instituttet i Berlin (1926), Stockholm (1933), Tyskland og Holland (1934), Delegeret v. 6. Verdensfjerkrækongres, Berlin-Leipzig (1936).

Litt. Arb. Bøger: Serumterapi og Serodiagnostik. En kortfattet Fremstilling af Immunitetslærens Grundtræk. Uppsala 1916. Samme 2. Udg. Kbh. 1919. 2. delvis omarbejdede Udgave af Carl H. Hansen: Lærebog i Farmaci og Receptskrivning f. Veterinærstuderende. 1942. Bernhard Bang: Selected Works. Kbh.-London, 1936. — *Afhandlinger:* M. f. D. Bd. 25. Om Resultaterne v. Afløsning af den tilbageholdte Efterbyrd hos Kvæget (Eksamensopgave). Bd. 27, Undersøgelser over Følsygens Ætiologi (i udvidet Form paa Tysk i *Mh. prakt. Tierkheilk.* 1920). Bd. 29, Om forebyggende Serumbehandling ved Streptokokpyæmi hos Føl. Bd. 31, Bact. viscosum equi som Sygdomsaarsag hos Føl og Plage. Bd. 32, Forsøg angaaende Maaling af Kværkeserum. Bd. 34, Eksperimentelle Undersøgelser vedrørende Kværkeserum. Bd. 40, Forgiftningstilfælde hos Svin v. Fodring med Bomuldsfrøkager. Bd. 42, Om Svineparatyfus. Bd. 43, Nogle Undersøgelser over Svingninger i Hæmoglobinindholdet i Blodet hos Pattegrise (sammen med J. E. S. Jørgensen). Forsøg i Praxis vedrørende Ferrosulfatbehandl. til Forebyggelse af Anæmi hos Pattegrise. Bd. 44, Fortsatte Undersøgelser vedrørende Forebyg. af Anæmi hos Pattegrise, (i forkortet Form i *Dtsch. tierärztl. Wschr.* 1931 og *Vet. J.* 1932). *K. Vet. Højsk. Aarsskr.* 1922, Kan Serumbehandling forebygge Streptokokpyæmi hos Føl? *Medbl. f. D. d. D. Aarg.* 6, Veterinær Doktorgrad. *Aarg.* 13, Aarsagskomplekser ved Svinesygdomme. Om »Grisediarrhoe«. *Aarg.* 17, Undersøgelser vedrørende Svinesygd., Tilbageblik. *Aarg.* 18, Smitsom Høns-

lammelse (Neurolymphomatosis gallinarum). Litteraturoversigt og Kasuistik. *Aarg. 23*, Bemærkninger om Anvendelse af Tetraklor kulstof til Kvæget. Om kemiske Kampstoffer. En Oversigt. *Aarg. 24*, Emil von Behring. *Ugeskr. f. Læg. 1929*, Nogle eksperimentelle Undersøgelser vedr. kombineret Antitoksin- og Metalsaltbehandling (ad mod. Walbum) ved Tetanus. *Z. Immun. Forsch. XVII*, Über die angebliche Tetanus-toxin neutraliserende Wirkung d. Neurins u. d. Betains. *Zbl. Bakt. 1. Abt. Orig. Bd. 76*, Die Spezifität d. Drusestreptococcus. *4. nord. Vet. Møde, Helsingfors 1933*, Om Aarsagsforholdene ved Dødelighed bl. Pattegrise. *Nordisk Fjerkræavlerkongres. Kbh. 1937*, Undersøgelser vedr. Fjerkræsygdomme i Danmark. I *Haandbog f. Hønselholdere 1943*: Vigtige Fjerkræsygdomme og deres Bekæmpelse. I *Pelsdyrene 1944*: Smitsomme Kaninsygdomme. *Medbl. f. D. d. D. 1944*, Receptors Affattelse og Ekspedition samt Udleveringsbestemmelser for Lægemedler. Desuden en Del Oversigtsartikler og talrige Referater samt Beretninger fra Møder i *Medbl. f. D. d. D.*



AHLSTRAND, Knud Valdemar, Overdyrlæge, Rønne, f. 11. 7. 1893 i Rønne. — Søn af Købmand Waldemar Ahlstrand og Hustru, f. Anna Kofoed. — *Gift* 1. 8. 1922 m. Poula Ebba Elisabeth Poulsen, Datter af Tømremester T. Poulsen og Hustru, f. Kristine Petersen.

Dyrlægeeksamen 1921. — Deltog i Ekspeditionen til Polen Dec. 1920 - Marts 21 (Laboratoriarbejde). Vikar hos Dyrlægerne Højen, Mørkøv, Marts - Maj 1921; Steiner, Næstved, Juni - Juli 1921. Fast Vikar i Præstø Amts Dyrlægeforen. Jan. - Juni 1922. Prakt. i Østermarie, Bornholm, Aug. 1922 - Juni 30, i Rønne fra 1930. Reservedyrlæge v. Bornholms Værns Mønstringskommis. Reserve-dyrlæge i Hæren 1934. Overdyrlæge v. Bornholms Andelssvineslagteri, Rønne, fra Apr. 1942.

ALBERTSEN, Kaj, Silkeborg, f. 25. 10. 1902 i Kbh. — Søn af Overpostbud N. A. Albertsen og Hustru, f. C. A. Hermansen. — *Gift* m. Ebba Margrethe Emilie Sternow, Datter af Kunstmaler, Tegnerlærer v. Kbh.s Kommune O. R. Sternow.

Dyrlægeeksamen 1926. — *Artium* 1920. Forsk. Vikariat. Ass. hos Stadsdyrlæge Th. Koch, Silkeborg, Sept. 1926-27; Dyrlæge N. P. Knudsen, Kjellerup, Febr. - Okt. 1928. Prakt. i Karup Okt. 1928 - Apr. 33, i Silkeborg fra Apr. 1933. Reservedyrlæge v. Silkeborg Andelssvineslagteri fra Apr. 1933.

Litt. Arb. Dansk vet.-hist. Aarb. 1934, Niels Mikkelsen, Aalborg, og hans Samtid. 1936, Børge Pedersens Dyrlægebog fra 1640. 1937, Fra Øm Kloster: De gamle Hesteko. Fra Præsten Hans Poulsen Næstveds Læge- og Dyrlægebog.



ALBERTSEN, Viggo Edmund, Veterinærinspektør, Skovridergaardsvej 67, Virum pr. Holte, f. 12. 8. 1910 i Kbh. — Søn af Overpostbud N. A. Albertsen og Hustru, f. C. A. Hermansen. — *Gilt* 5. 11. 1938 m. Børga Solveig Sandberg, Datter af Lokomotivfører C. Sandberg og Hustru, f. L. O. Jensen.

Dyrlægeeksamen 1936. — Artium 1928. Ansættelse v. Kontorvirksomhed 1928-30. Forsk. Vikarier v. Praksis og Slagterier 1936-38. Ansat i Veterinærdirektoratet 1938. Veterinærinspektør for Kødkontrollen i 1. Distrikt fra Apr. 1944.



ALSING, Robert, Ulfborg, f. 27. 7. 1916 i Svendborg. — Søn af Bankkasserer J. Alsing og Hustru, f. Marie Schmidt. — *Gilt* 24. 10. 41 m. Aase Gudjohnsen, Datter af Læge Th. S. Gudjohnsen, Rønne, og Hustru, f. Elisabeth Margrethe Bohn Hansen.

Dyrlægeeksamen 1941. — Ass. hos Dyrlægerne Schouenborg, Klemensker, Febr. - Juli 1941; M. L. Madsen, Kværndrup, Okt. 1941 - Maj 42; P. Jensen, Ulfborg, fra Maj 1942.



AMDISEN, Jens Anker, Ranum pr. Løgstør, f. 21. 6. 1888 i Langaa. — Søn af Landinspektør J. M. Amdisen og Hustru, f. Christiane Wilhelmine Rasmussen. — *Gilt* m. ¹) Gerda Anna Jørgensen (død 1927), Datter af Malermester A. Jørgensen og Hustru, f. Anna Noach. ²) Minnie Kunigunda Karlson, Datter af Form. Oscar Karlson og Hustru, f. Anna Johanna Björkmann, Falkenberg, Sverige.

Dyrlægeeksamen 1912. — Artium 1907. Cand. phil. 1908. Ass. hos Dyrlægerne M. Kristensen, Lime, Mørke, og M. Kragh, Nykøbing F., 1912-13. Prakt. i Harridslev, Randers, 1913-16; i Haderup, Skive, 1916-24; i Vinderup 1924-25. Reservedyrlæge v. 3. Dragonreg. Jan.-Juni 1926. Kødkontrolkursus paa det off. Slagtehus, Aarhus. Ass. hos Dyrlæge J. L. Bech,

Løgstør, Juni 1926 - Febr. 29. Ansat ved komm. Kødkontrol i Ranum. Prakt. i Ranum.

Litt. Arb. M. f. D.: Bd. 25, Endetarmsforstoppelse hos Hesten. Bd. 30, Om Børslyngning. Bd. 32, Meddelelser fra Praksis. Bd. 33, Thygesens Universal-Embryotom. Knæmus hos en Hest.



A M S T R U P, Aage Læssøe, Overdyrlæge, Faaborg, f. 30. 5. 1896 i Kbh. — Søn af Gross. Jens Amstrup og Hustru, f. Signe Læssøe. — *Gift* 13. 8. 1927 m. Betty Kidde, Datter af Fabrikant Kidde.

Dyrlægeeksamen 1927. — *Artium* 1916. Prakt. i Balling Juni 1927 - Sept. 28. Reservedyrlæge v. Esbjerg Svineslagteri Sept. 1928 - Maj 29. Reservedyrlæge v. Hjørring Andelssvineslagteri fra Maj 1929, 1ste Reservedyrlæge fra Maj 1933. Overdyrlæge v. A/S Varde Svineslagteri fra Jan. 1943. Tilsynsførende Dyrlæge v. Destruktionsanstalten i Skovgaard pr. Varde og Varde Krølhaarsfabrik. Overdyrlæge ved

Faaborg Andels Svineslagteri fra Dec. 1944.

Litt. Arb. Medbl. f. D. d. D. 1933, Kniv-Sterilisatoren. Ts. f. Fjerkræavl 1938 (Prisopgave), Om D-Vitaminernes Betydning i den praktiske Fjerkræavl. Medbl. f. D. d. D., Referater fra udenlandske Tidsskrifter.

A N D E R S E N, And. Ferd., Nr. Snede, f. 24. 1. 1880 i Bjerger, Horsens. — Søn af Gdr. J. Andersen og Hustru, f. B. K. Rasmussen. — *Gift* m. Mary Jensen, Datter af Bygmester H. V. Jensen.

Dyrlægeeksamen 1912. — Vikar i Taastrup og Karise. Prakt. i Nr. Snede fra 1912. Dyrlæge v. komm. Kødkontrol i Nr. Snede, Tyrsting og Klovborg Kommuner.

A N D E R S E N, Anders Jørgen, Rudkøbing, f. 5. 1. 1873 i Gjelsted. — Søn af Gdr. A. Andersen og Hustru, f. M. K. Jørgensen. — *Gift* m. Ida Charlotte Borges, Datter af Amtsfuldmægtig Borges.

Dyrlægeeksamen 1900. — Ved Landvæsenet til 1893. Ass. hos Dyrlægerne Lemmegaard, Nørresundby, Feb. - Dec. 1900; Møller, Ilbjerg, Feb. 1901 - Juni 02. Prakt. i Rudkøbing fra Juni 1902. Dyrlæge v. Rudkøbing komm. Kødkontrol fra Apr. 1904. Medl. af Bestyrelsen f. Fyns Stifts Dyrlægeforen. Nov. 1916 - Nov. 22.



A N D E R S E N, Anders Larsen, Aulum, f. 4. 11. 1896 paa Enggaard, Herning. — Søn af Gdr. L. Andersen og Hustru, f. M. Jensen. — *Gift* m. Ingrid Niklasson, Datter af Forvalter Niklasson.

Dyrlægeeksamen 1922. — Artium 1916. Prakt. i Aulum fra Apr. 1922.



A N D E R S E N, Anders Peter, Kochsvej 9, Frederikssund, f. 15. 11. 1896 i Frederikssund. — Søn af Smedemester N. P. Andersen og Hustru, f. A. M. Andersen. — *Gift* 21. 11. 1930 m. Ellen Jensen, Datter af Bager Jacob Jensen og Hustru, f. Juliane Hansen.

Dyrlægeeksamen 1919. — Forsk. Vikariater. Prakt. i Frederikssund fra Nov. 1919. Ass. v. Frederikssund Andels Svineslagteri fra 1929. 1. Reserverdyrlæge 1935. Dyrlæge v. Fr.-sund Kommunes off. Kødkontrol fra 1934. Leder af Kommunens Mælkelaboratorium. Kursus i Kød- og Mælkekontrol. Medl. af Sundhedskommiss. fra 1937.



A N D E R S E N, Andreas, Landbrugskand., Bedsted, f. 26. 2. 1879 i Ginnerup, Hurup. — Søn af Gdr. Poul Andersen og Hustru, f. Mette Hedegaard. — *Gift* 1910 m. Henry Kappel, Datter af afd. Førstelærer J. Kappel, Hurup, og Hustru, f. Agnete Rudbæk.

Dyrlægeeksamen 1918. — Landbrugskand. 1906. Ejer af Nørbo pr. Vestervig Hd. 1906-13. Forsk. Assistentstillinger Feb. - Maj 1918. Prakt. i Koldby, Thy, fra Maj 1918. I Bedsted fra Juli 1933. Bestyrelsesmedl. og Sekretær ved Thisted Amts Dyrlægeforen.



ANDERSEN, Arne, Falstersvej 2, Næstved, f. 4. 11. 1910 i Nørre Vesterud, Borre. — Søn af Førstelærer Kristian Andersen og Hustru Elsigne Marie Andersen. — *Gift* m. Jenny Inger Marie Dahl Jacobsen, Datter af Smed Jacobsen.

Dyrlægeeksamen 1944. Insemineringsdyrlæge v. Næstvedegnens Kvægavlsforen.

ANDERSEN, Axel, Svaneke, f. 9. 4. 1891 i Kbh. — Søn af Læge A. M. Andersen. — *Gift* m. Ebba Gertrud Cecilie Larsen, Datter af Fabrikant Larsen.

Dyrlægeeksamen 1916. — Prakt. i Svaneke fra 1918. Komm. Kødkontrol i Svaneke fra 1918. Medl. af Svanekes Sundhedskommiss. fra 1922.



ANDERSEN, Axel Holger, Skelby pr. Herlufmagle, f. 6. 6. 1895 i Nivaa Skole, Hørsholm. — Søn af Lærer A. R. Andersen og Hustru, f. A. M. Wil-ladsen. — *Gift* m. Birgitte Andersen, Datter af Gdr. P. Andersen.

Dyrlægeeksamen 1920. — Vikar i Otterup, Fyn, Juli- Okt. 1920. Ass., i V. Hassing, Vendsyssel, Okt. 1920 - Juni 21. Prakt. i Skelby fra 1921.



ANDERSEN, Axel Peter Gudmand, Rødovre pr. Valby, f. 25. 12. 1882 i Næstved. — Søn af Oversergent, Berider v. 4. Dragonregiment i Næstved L. P. Andersen og Hustru, f. Mariane Johansen. — *Gift* 4. 10. 1912 m. Elisabeth Marie Jensen-Kold, Datter af Enkefru Augusta Kold, f. Firlings.

Dyrlægeeksamen 1904. — Ass. hos Dyrlægerne Møller, Ilbjerg, Dec. 1904 - Juli 05; Kollat, Kbh., Sept. 1905 - Juli 07, samtidig timelønnet Dyrlæge v. Kbh.'s Kvægtorv og off. Slagtehus. Reserverdyrlæge v. Gardehusarreg. og 5. Dragonreg. Jan. 1906 - Nov.

07. Prakt. i Hedensted fra Nov. 1907. Kontrol. Dyr læge v. Kødkontrollen i Hedensted og Engom Kommune. Form. f. Hedensted-St. Dalby Sundhedskomm. Fællesdommer f. rødt Kvæg v. Dyrskuet i Vejle Amts nordlige Del (Hatting Herred). Fra 15. 9. 44 prakt. i Rødovre pr. Valby.



ANDERSEN, Axel Thorvald, Børkop, f. 8. 12. 1895 i Bisholt, Glud Sogn, Horsens. — Søn af Gdr. A. Andersen og Hustru, f. A. K. Pedersen. — Gift m. Iris Rasmussen, Datter af Gdr. S. Rasmussen.

Dyrlægeeksamen 1920. — Prakt. i Sdr. Omme til 1923, siden i Børkop. § 2 Kontrollen i Gaurslund- og Gaarslev Kommuner.



ANDERSEN, Axel Vilhelm Ingemann, Stadsdyrlæge, Nykøbing F., f. 29. 12. 1900 i Helsingør. — Søn af Stabsintendant i Hæren A. I. Andersen og Hustru, f. Harriet Ditzel. — Gift 22. 8. 1930. m. en Datter af Chr. Leegaard, Holte.

Dyrlægeeksamen 1928. — Artium 1921. Ass. hos Dyr lægerne Anthonius, Tistrup, Aug. 1928 - Feb. 29; Kragh, Nykøbing F., Feb. - Aug. 1929. Prakt. i Holte Okt. 1929 - Apr. 30. Forsk. Ass. og Vikariater Apr.-Okt. 1930, bl. a. hos Kredsdyrlæge Nielsen, Remkolde. Ass. v. Nykøbing F. off. Slagtehus, Mælkekontrol og Eksportmarked hos Stadsdyrlæge M. P.

Madsen. Samtidig autoriseret som Stedfortræder f. Dyr læge M. Kragh, Nykøbing F., v. Eksport og Import i Gedser, Okt. 1930 - Juli 42. Konst. Stadsdyrlæge i Nykøbing F. Juli-Okt. 1942. Stadsdyrlæge i Nykøbing F. fra Okt. 1942. Tilsynsførende v. Nykøbing F. Eksportmarked. Kredsform. i Foren. til Dyrenes Beskyttelse i Danmark, Nykøbing F. Kredsen. Filialbestyrer i Hestens Værn, Nykøbing F. Afd. Medl. af Vurderingskomm. i Henhold til Lov om Tilvejebringelse af Befordringsmidler til Brug i Hæren fra Juni 1943. Medl. af Voldgiftsretten ang. Tvistigheder v. Handel med Husdyr fra Marts 1944.

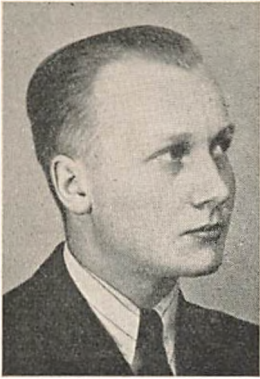

ANDERSEN, Birger Christian Heilbuth, Terndrup, f. 17. 11. 1909 i Nibe. — Søn af Dyrlæge N. C. Andersen og Hustru, f. Julie Heilbuth. — *Gift* 18. 4. 1940 m. Rita Pedersen, Datter af Toldforvalter K. M. Pedersen, Slagelse.

Dyrlægeeksamen 1934. — Ass. og Vikar 1934-36. Prakt. i Skelund fra 1937, i Terndrup fra 1938.

ANDERSEN, Christen, Sønderborg, f. 28. 1. 1904 i Fredensdal, Brovst. — Søn af Bankkasserer J. S. Andersen og Hustru, f. J. Nielsen. — *Gift* m. Merry Johanne Severin Hartmann, Datter af Driftsleder Hartmann.

Dyrlægeeksamen 1931. — Forsk. Vikariat til Okt. 1931. Ass. hos Dyrlæge Sejersen, Sønderborg, til Jan. 1932. Prakt. i Skovgaard fra Feb. 1932, nu i Sønderborg.

ANDERSEN, Christian Frederik, Højdevangs Allé 16, Kbh. S., f. 13. 9. 1865 i Næsbyhoved, Broby v. Odense. — Søn af Gdr. A. Christensen og Hustru, f. Frederiksen. — *Gift* m. Kirstine Hansen.

Dyrlægeeksamen 1892. — Prakt. i Ribe Juni 1892 - Okt. 97. Dyrlæge af 1. Kl. v. Kbh.' off. Torve- og Slagtehallen fra Nov. 1898. Afsked med Pension 1931.



ANDERSEN, Egon, Næstved, f. 25. 8. 1921 i Sdr. Omme. — Søn af Dyrlæge Axel Thorvald Andersen og Hustru, f. Iris Rasmussen. — *Ugift*.

Dyrlægeeksamen 1943. — Ass. hos Dyrlæge Andersen, Børkop. — Vikariat i Horsens og Holstebro v. den kunstige Inseminering. — Insemineringsdyrlæge v. Falsters Kvægavlslf. fra 11. 9. 1944.



ANDERSEN, Evald, Nørregaard, Sennels, Thisted, f. 11. 9. 1916 i Sennels. — Søn af Gdr. Kr. Andersen og Hustru, f. Kristiane Nielsen. — *Ugift*.

Dyrlægeeksamen 1942. — Ass. hos Dyrlægerne Winding, Hadsund, Feb. - Okt. 1942; Brix, Stensved, Okt. 1942 - Juni 43. Forsk. Vikariater Som. 1943. Vikar f. Dyrlæge Møller, Ubby, fra Aug. 1943 - Juni 44. Forsk. Vikariater Som. 44.

ANDERSEN, Finn M., Rønne, f. 1919. — Søn af Dyrlæge Axel Andersen og Hustru, f. Elisabeth Marie Jensen-Cold. — *Ugift*.

Dyrlægeeksamen 1944. — Ass. hos Dyrlæge Follin, Rønne.



ANDERSEN, Finn Vagn, Frederiksdalsallé 22, Skive, f. 16. 11. 1916 i Sorø. — Søn af Stationsforstander L. H. Andersen og Hustru, f. Thyra Lund. — *Gift* 13. 10. 1942 m. Ada Bonnesen, Datter af Inspektør R. Bonnesen og Hustru, f. Anna Madsen.

Dyrlægeeksamen 1942. — Ass. hos Dyrlæge H. Skriver, Ørum, Sønderlyng, Feb. 1942 - Okt. 43. Insemineringsdyrlæge v. Skiveegnens Kvægavlsforen. fra Okt. 1943.



ANDERSEN, Frode, Nørreby, Borre, f. 24. 5. 1912 i Nørreby pr. Borre. — Søn af Førstelærer Kristian Andersen og Hustru, f. Elsigne Marie Andersen. — *Gift* 16. 2. 1941 m. Oline Kirstine Christensen, Datter af Arbejdsmand Christen Christensen og Hustru, f. Marie Elisabeth Nielsen.

Dyrlægeeksamen 1936. — Artium 1930. Forsk. Vikar- og Assistentstillinger, bl. a. hos Dyrlægerne A. F. Nielsen, Korsør, Okt. 1936 - Apr. 38; O. V. Hjorth, Særslev, Jullerup Maj 1938 - Jan. 41. Prakt. i Nørreby pr. Borre fra Febr. 1941.



ANDERSEN, Gunnar Juul, Aarslev, Fyn, f. 27. 4. 1916 i Gern. — Søn af Gdr. Kr. Andersen og Hustru, f. Thora Juul. — *Gitt* m. Ingrid Møller Nielsen, Datter af Murerm. N. C. Nielsen, Kjellerup.

Dyrlægeeksamen 1943. — Vikar hos Dyrlæge Nygaard Christensen, Gern, Juli 1943. Ass. hos Dyrlæge Nørrelund, Tureby Okt. 1943 - Jan. 1944. — Dyrlæge Jørgensen, Aarslev, Marts 1944.



ANDERSEN, Halvor, Græsted, f. 27. 2. 1919 i Agerbæk. — Søn af Uddeler Th. Andersen og Hustru, f. Helga Jørgensen. — *Ugilt*.

Dyrlægeeksamen 1944. — Ass. hos Dyrlæge Buhl, Græsted, fra Sept. 1944.



ANDERSEN, Hans, Helgesvej 11, Aabyhøj, f. 3. 2. 1869 i Haarup, Hjortshøj. — Søn af Gdr. N. Andersen og Hustru, f. B. M. Jensen. — *Gift* m. Kirstine Marie Lavrsen, Datter af Gdr. J. Lavrsen.

Dyrlægeeksamen 1894. — Prakt. paa Hornslet-egnen Nov. 1894 - Sept. 1937, i selve Hornslet fra Febr. 1901.

A N D E R S E N, Jens, Fjenneslev, Sj., f. 28. 12. 1897 i Vridsløse, Herlufsholms Sogn. — Søn af Gdr. N. P. Andersen og Hustru, f. M. L. Petersen. — *Gift* m. Karin Hansen, Datter af Glasmager Bernhardt Hansen.

Dyrlægeeksamen 1920. Prakt. i Fjenneslev fra 1920.



A N D E R S E N, Karl Johan, Stenhøj, Frederikshavn, f. 26. 7. 1897 i Frederikshavn. — Søn af Købmand M. L. Andersen og Hustru, f. E. M. Thomsen. — *Gift* 12. 1. 1936 m. Ellen Rasmussen, Datter af Mejerier S. P. Rasmussen og Hustru, f. J. Jensen.

Dyrlægeeksamen 1925. — Ass. hos Dyrlægerne Jessen, Ølgod; Madsen, Kværndrup; Jensen, Ullerslev 1925. Dyrlæge paa Læsø Jan. 1926 - Apr. 31. Vikar f. Dyrlægerne Jensen, Struer; Longsted, Fjerritslev; Askegaard, Langeland; Primdahl, Vildbjerg; Pedersen, Taars, April 1931 - Juli 32. Prakt. i Stenhøj, Frederikshavn, fra Juli 1932. Ass. Dyrlæge v. Østvendssyssel Andelssvineslagteri Okt. 1932 - Okt. 41.



A N D E R S E N, Niels Chr., Søndersø, Odense, f. 13. 5. 1878 i St. Ajstrup v. Nibe. — Søn af Gdr. A. C. Sørensen og Hustru, f. Ane Petrea Christensen. — *Gift* m. Julie Heilbuth, Datter af Gartner Heilbuth.

Dyrlægeeksamen 1905. — Ass. v. Esbjerg Svineslagteri og Statens Eksportslagteri under Dyrlæge Christensen Feb. - Okt. 1905. Ass. hos Dyrlæge Larsen, Frederikshavn. Overtog afd. Dyrlæge Markes Praksis i Nibe Dec. 1905. Prakt. i Søndersø 1926-37.

A N D E R S E N, Niels Kristian, Finnerupvej, Skjern, f. 8. 7. 1873 i Raaby, Randers. — Søn af Gdr. P. Andersen.

Dyrlægeeksamen 1894. — Prakt. i Videbæk fra 1897.



ANDERSEN, Niels Peter, Malling, f. 27. 3. 1891 i Odder. — Søn af Teglværksejer N. P. Andersen og Hustru, f. Birthe Marie Nielsen. — *Gift* 17. 5. 1921 m. Karen Andersen, Datter af Lærer A. Andersen, Blegind, og Hustru, f. Kirstine Rasmussen.

Dyrlægeeksamen 1920. — Trafikass. til 1914. Ass. og Vikar i Rønde, Brande og Malling. Prakt. i Malling fra 1921. Kødkontrol i Beder-Malling Kommune. Ass. paa Odder Andelssvineslagteri.

ANDERSEN, P. Rintza, Melby, Sønderstrand, Kalundborg, f. 1919.

Dyrlægeeksamen 1944. — Ass. hos Dyrlæge Kristensen, Ringsted fra 1. 2. 1944. Ass. hos Dyrlæge Nørrelund, Thureby, fra 1. 4. 1944. Insemineringsdyrlæge v. Nordvestsjællandss Kvægavlforen.



ANDERSEN, Rasmus, Søndergade 19, Silkeborg, f. 17. 11. 1907 i Kolding. — Søn af Murermester Niels Anker Andersen og Hustru, f. Henriette Møller. — *Gift* 30. 11. 1941 m. Elna Nygaard, Datter af Gdr. Emil Nygaard og Hustru, f. Anna Nielsen.

Dyrlægeeksamen 1932. — Artium 1926. Vikar og Ass. v. Kolding Andelssvineslagteri samt Ass. hos Dyrlæge I. Simonsen, Kolding, 1932 - Apr. 33. Ass. v. Silkeborg komm. Mælkekontrol Apr. 1933 - Juni 42. Overtaget Dyrlægerne Hansens og Kruses Praksis i Silkeborg Feb. 1943.

Studierejser: Eft. 1937 til Oslo Helseraad.



ANDERSEN, Sigurd Almind, Esbjerg, f. 20. 11. 1909 i Thorning, Kjellerup. — Søn af Gdr. Rasmus Almind og Hustru, f. Kristine Mogensen. — *Gift* 25. 9. 1937 m. Maja Bjerg Gustausen, Datter af Gdr. Thøger Gustausen og Hustru, f. Kristiane Bjerg.

Dyrlægeeksamen 1934. — Forsk. Ass.- og Vikarstillinger, bl. a. hos Dyrlægerne H. Nielsen, Struer; Krogh, Ramme; Mikkelsen, Løgstør. Reserverdyrlæge i Hæren 1936. Overtog Dyrlæge Kjærs Praksis i Esbjerg 1937. 2. Reserverdyrlæge v. Esbjerg Andelsvineslagteri Jan. 1938. 1. Reserverdyrlæge v. samme 1939. Fortsættelseskursus i Mælkekontrol 1942.



ANDERSEN, Stig, Hastrup Villakvarter pr. Køge, f. 17. 12. 1912 i Bogense. — Søn af Lærer Johs. Andersen og Hustru, f. Hilda Skov. — *Gift* 1938 m. Esther Abitz, Datter af Overlærer A. Abitz, Roskilde, og Hustru, f. Margrete Nielsen.

Dyrlægeeksamen 1937. — Artium 1931. Ass. hos Dyrlægerne Møller og Møller-Hansen, Kalundborg. Insemineringsdyrlæge v. Østsjælland. Kvægavlsforen. fra Okt. 1939.



ANDERSEN, Sven Børge, Veterinærfuldmægtig, Holmevej 27, Virum pr. Holte, f. 18. 4. 1910 i Kbh. — Søn af Direktør Vigo C. Andersen og Hustru, f. Laura H. A. Hechmann. — *Gift* 21. 4. 1931 m. Herdis E. M. Jacobsen, Datter af Kontorchef Christen Jacobsen og Hustru, f. Karen M. J. N. Mohr.

Dyrlægeeksamen 1933. — Ass. og Vikar Juli 1933 - Maj 34 hos Kredsdyrlæge J. Christensen, Padborg; Dyrlægerne B. Berntsen, Skørping; L. Ramvad, Ringe; A. Rasmussen, Brobyværk; A. L. Andersen, Aulum. Ass. hos Prof. Vald. Adersen paa Laboratoriet f. Fjerkræundersøgelser fra Maj 1934.

Ansæt i Veterinærdirektoratet fra Feb. 1936 som Medhjælp v. dettes Kontrol m. Rugerierne og Bekæmpelsen af Fjerkræsygdomme. Veterinærfuldmægtig

Apr. 1938 i Veterinærdirektoratets Afd. f. Bekæmpelse af smitsomme Husdyrsygdomme, Ind- og Udførsel o. s. v. Redaktør af Aarsberetning fra Det veterinære Sundhedsraad fra 1942.

Litt. Arb. Medbl. f. D. d. D. 1936 (sammen m. Dyr læge Arne Stenbæk), Pullorum- og Gallinaruminfektioner hos Kyllinger og Høns. 1939 og 41, 2 Meddelelser om Veterinærdirektoratets Forsøg med Zonevaccinering mod Mund- og Klovesyge i Sønderjyll. 1939 — Sammen m. Forsøgsleder E. Fogedby, Lindholm, besvaret den i *Medbl. f. D. d. D. 1939* fra privat Side udsatte Prisopgave vedr. Mund- og Klovesygens Udbredelsesmaade og Smitekilder samt Hovedlinierne i dens Bekæmpelse (ikke offentliggjort). 1943, Anvendes Mund- og Klovesygevaccinen rationelt?



ANDERSEN, Søren Johannes Valdemar, Landbrugskand., Beldringe, Fyn, f. 24. 1. 1892 Hamborggaard, Sønderby, Horsens. — Søn af Gdr. Søren Andersen og Hustru, f. Jørgine Rasmussen. — *Gift* 18. 5. 1923 m. Laura Rasmussen, Datter af Gdr. Rasmus Rasmussen, Skovhusgaard, og Hustru, f. Dagmar Larsen.

Dyrlægeeksamen 1923. — Landbrugskand. 1913. Studerede Husdyrbrug i England og Skotland Som. 1913. Ass. i Husdyrbrug v. de samvirkende Landboforeninger i Fyns Stift 1913-15. Ass. hos Prof. Goldschmidt 1915-16. Lærer i Husdyrbrug v. Grevskabet Langelands Fodernesterskole 1916-18. Prakt. i Beldringe fra 1924. Kødkontrol i Lunde, Lumsby og Allersø-Næserhoved-Brody Kommuner. Medl. af Kaaringskommis. f. jyske Hingste.

Litt. Arb. Artikler fra Praxis i *M. f. D.* og *Medbl. f. D. d. D.* Tillige mange Artikler om Husdyrbrug i Landbrugsblade.



ANDERSEN, Theodor, Aalholmsvej 46, Valby, f. 27. 12. 1893 i Thisted. — Søn af Handelsgartner J. Andersen og Hustru, f. K. Nielsen. — *Ugift*.

Dyrlægeeksamen 1929. — Udlært Gartner, Studeret v. det vetr. med. Fakultet v. Universitetet i Leipzig 1925, senere i Bern. Schweizisk Statseksamen 1927. Forsk. Vikariat. Prakt. i Asminderød 1931, nu paa Frederiksberg. Timelønnet Dyrlæge v. Kbh.'s Flæskehal og off. Slagtehuse.



ANDERSEN, Thorkild, Brovst, f. 29. 9. 1910, Hvidsted, Taars Sogn, Vendsyssel. — Søn af Gdr. Peder Jensen Andersen og Hustru, f. Margrethe Pedersen. — *Gift* 16. 5. 1935 m. Minna Nielsen, Datter af Husjer J. P. Nielsen, Houstrup, Taars, og Hustru, f. Emma Nielsen.

Dyrlægeeksamen 1934. — Ass. hos. Dyrlægerne Møller, Ubby; Jensen, Snesev; Danisland, Tandslet. Prakt. i Gølstrup, Vendsyssel, 1935-39. Dyrlæge f. den nyoprettede Korthornskvægavlsforen. f. Mors og Thy til Juni 1940. Overtog afd. Dyrlæge Windings Praksis i Brovst 1940.

ANDERSEN, V., Lindeallé 34, Ledøje, Ballerup, f. 1898.

Dyrlægeeksamen 1921.

ANDERSEN, Vagn Michael, Vesterled 22, Skive, f. 15. 6. 1917 i Eltang. — Søn af Lærer G. Ad. Andersen og Hustru, f. Karen Sørensen. — *Gift* 24. 7. 1944 m. Edel Madsen, Datter af Gdr. T. Madsen og Hustru, f. Margrethe Shylen.

Dyrlægeeksamen 1944.



ANDERSEN - GEDEVAD, Jens, Villavej 34, Ikast, f. 21. 2. 1910 i Gedevad, Sct. Jørgensbjerg Sogn, Roskilde. — Søn af Gdr., Sognefoged Carl Andersen, Gedevad, og Hustru, f. Magda Marie Nielsen. — *Gift* 11. 7. 1937 m. Olga Møller, f. Christensen, Datter af Gdr. K. Møller Christensen, Hjedding, Ølgod, og Hustru, f. Marie Mikkelsen.

Dyrlægeeksamen 1934. — Artium 1928. Ass. hos afd. Dyrlæge Hans Th. B. Hagelskær, Ikast, Aug. 1934 - Apr. 36. Overtog sammes Praksis Apr. 1936. Kontrol. Dyrlæge v. Ikast off. Slagtehus og Eksportslakteri fra Juni 1936. Autoriseret til Udøvelse af

Mælkekontrol paa Produktionsstedet i Ikast Kommune fra Apr. 1939. Medl. af Sundhedskommiss. f. Ikast Kommune fra Jan. 1943.

ANDREASSEN, Hans Suppli, Greve, Taastrup, f. 14. 5. 1894 paa Toftegaard i Greve. — Søn af Gdr. J. S. Andreasen og Hustru, f. K. Petersen. — *Gift* m. Sygeplejerske Margrethe Schøning, Datter af Bagermester Schøning.

Dyrlægeeksamen 1926. — Forsk. Vikariater. Ass. hos Dyrlæge Madsen, Kværndrup, 1926. Prakt. i Karup Dec. 1926 - Okt. 27. Overtog Dyrlæge R. Christiansens Praksis i Kildebrønne m. Bopæl paa Toftegaard. Kand. f. Danmarks Retsforbund i Roskildekredsen v. Folketingsvalget 1932.



ANDREASSEN, Karl Christian, Ved Volden 4, Kbh. K., f. 29. 11. 1913 i Haslev. — Søn af Overdyrlæge Karl Christian Andreassen og Hustru, f. Margrethe Lindhard. — *Gift* 29. 9. 1943 m. Else Cornelia Jensen, Datter af Dampskibsekspeditor Aage Jensen, Rønne.

Dyrlægeeksamen 1940. — Vikar hos Dyrlæge Nørrelund, Thureby, Juni 1940 - Jan. 41. Ass. hos Dyrlæge Bohn, Aakirkeby, Marts - Sept. 1941. Ansat i Veterinærdirektoratets Afd. for Tb.-bekæmpelse fra Sept. 1942.

ANDRESEN, Andreas Christian, Bylderup Bov, Aabenraa, f. 9. 2. 1896 i Aabenraa. — Søn af Møller A. Andresen og Hustru, f. Marie Thaysen. — *Gift* 22. 10. 1920 m. Sophie A. Jendresen, Datter af afd. Bagermester H. Jendresen, Aabenraa.

Dyrlægeeksamen 1920 (Hannover). — Artium (Sønderborg). Deltaget i Verdenskrigen som Underveterinær i Rusland 1914 - 18. Prakt. i Ravsted fra Nov. 1920. Flyttet til Bylderup Bov 1925. Kontrol. Dyrlæge v. A/S. Bylderup-Bov og Omegns Eksportslagteri fra Feb. 1944.



ANDRESEN, Otte, Agerskov, f. 13. 7. 1909 i Aabøl, Toftlund. — Søn af Gdr. Andreas Andresen og Hustru, f. Anne Kirstine Rosenlund. — *Gift* 25. 7. 1937 m. Marie Kastbjerg, Datter af Landmand Carl Kastbjerg og Hustru, f. Marie Jakobsen.

Dyrlægeeksamen 1938. — Ass. hos Overdyrlæge Adser Hansen, Skærbæk, Feb. 1938 - Okt. 39. Ass. hos Dyrlæge Nielsen, Tønder, v. Tønder og Omegns Eksportslagteri og Eksportmarked. Insemineringsdyrlæge v. Tønder og Omegns Kvægavlsforen. fra Maj 1940. Overtog afd. Dyrlæge Lunds Praksis i Agerskov Dec. 1941.



ANTHONIUS, Anton Karl, Tistrup, f. 13. 7. 1891 i Thorstrup Sogn. — Søn af Gdr. L. M. Anthonius og Hustru, f. A. M. Nielsen. — *Gift* 11. 11. 1917 m. exam. pharm. Hansine Kristine Jensen, Datter af Amdsraadsmedl. Henrik Jensen og Hustru, f. Dagmar Hansen.

Dyrlægeeksamen 1915. — Ass. hos Dyrlæge Lindschow, Ringsted, 1915. Reservedyrlæge v. 4. Artilleriafd., Ringsted, 1916-17. Prakt. i Tistrup fra Nov. 1917. Kontrol. Dyrlæge v. Tistrup off. Slagtehus og Eksportslagteri fra 1928. Kasserer i Tistrup Sogneraad 1933-37. Form. f. Ribe Amts Dyrlægef. 1940-41.



APPEL, Gotfred, Tørring, f. 16. 8. 1914 i Rangstrup, Agerskov Sogn. — Søn af afd. Gdr. Jens Appel og Hustru, f. Kjestine Aagaard. — *Ugift*.

Dyrlægeeksamen 1941. — Artium 1934. Forsk. Ass.- og Vikarstillinger, bl. a. hos Dyrlægerne Rønde-Andersen, Knebel; Svennekjær, Hasselager; Nielsen og Jespersen, Tørring.



ARVEDSEN, Frederik Laurits, Politidyrlæge, Esbjerg, f. 23. 5. 1888 paa Frederiksberg. — Søn af Husejer L. Arvedsen og Hustru, f. Karen Nielsen. — *Gift* 8. 7. 1916 m. Helga Lykke Thomsen.

Dyrlægeeksamen 1910. — Ass. hos Dyrlægerne Fromberg, Aalstrup; Nielsen, Esbjerg; Rud Hansen, Hjørring. Ass. Dyrlæge Berg, Esbjerg, v. Eksport- og Importundersøgelser samt prakt. i Esbjerg. Blev v. Dyrlæge Bergs Fratræden indsat i hans Stilling.

A S K E G A A R D, Herluf Peder, St. Snøde, Langeland, f. 13. 10. 1895 i Tjæreby, Korsør. — Søn af Lærer F. C. C. Hansen Askegaard og Hustru, f. M. Nielsen Vistisen. — *Gift* m. Helga Johanne Matthæus, Datter af Gdr. H. N. Matthæus.
Dyrlægeeksamen 1919. — Vikar hos Dyrlæge Jacobsen, Ry, 3 Md. Prakt. i St. Snøde fra Nov. 1919.

A S M U S S E N, Michael Edvard, Nørreby, Borre, Møen, f. 27. 9. 1868 i Lindemark, Stege. — Søn af Dyrlæge Wilhelm Asmussen og Hustru, f. C. V. K. Muusfeldt. — *Gift* m. Anne Sofie Borch (død 1909), Datter af Garvermester Borch.

Dyrlægeeksamen 1891. — Prakt. paa Østmøen fra 1891, bosat i Borre til 1898, senere i Nørreby. Ophørt at praktisere 1937.



A T T R U P N I E L S E N, Torben, Høng, f. 30. 11. 1918 i Kbh. — Søn af Overlærer V. A. Nielsen og Hustru, f. E. Attrup. — *Ugift*.

Dyrlægeeksamen 1944. — Ass. hos Dyrlæge Falster, Holbæk, fra Feb. 1944.



A U G U S T I N U S E N, Magnus August, Havdrup St., f. 23. 10. 1900 i Øsse, Varde. — Søn af Skomagermester N. Augustinussen, Vinderup, og Hustru, f. Margrete Christensen. — *Gift* 30. 10. 1927 m. Maja Gjerulff, Datter af fhv. Gdr. V. Gjerulff.

Dyrlægeeksamen 1926. — Forsk Vikariater til Okt. 1926. Ass. hos Dyrlæge Ejkskjær, Vinderup, Nov. 1926 - Apr. 27. Reservedyrlæge v. jyske Dragereg. Prakt. i Havdrup fra Maj 1927.



A U T R U P, Ejner Hans, Lindegaarden, Præstø, f. 10. 5. 1908 i Frederikshavn. — Søn af Haandværker Jes Astrup og Hustru, f. Alfrida Rasmussen. — *Gift* 30. 4. 1939 m. Alice Margrete Jensen, Datter af Form. Hans Jensen og Hustru, f. Sofie Jensen.

Dyrlægeeksamen 1937. — *Artium* 1927. I Sydamerika 1927-31. Ass. hos Dyrlæge Velling, Haarlev, 1937-38. Reservedyrlæge v. 4. A. A. i Ringsted 1938-39. Samtidig Ass. hos Dyrlægerne Andersen, Glumsø; Bregendahl, Ringsted. Dyrlæge v. Sydsjæll. Kvægavlsforen. fra Sept. 1939.



B A A D S G A A R D B R U U N, Ernst, Holstebro, f. 11. 11. 1903 i Holstebro. — Søn af Sagfører P. Baadsgaard Bruun og Hustru, f. Marie Jensen. — *Gift* 1929 m. Johanne Kirstine Hedegaard, Datter af Landmand Th. Hedegaard og Hustru, f. Bodil Fløjgaard.

Dyrlægeeksamen 1928. — Ass. hos Dyrlægerne Brøggler, Stensved, 1929; Ejskær, Vinderup, 1929-34. Prakt. i Holstebro fra 1934.



B A A G Ø, Olaf, Øster Allé 11, Slagelse, f. 13. 7. 1914 i Ringsted. — Søn af Direktør Chr. Baagø og Hustru, f. Johanne M. Jepsen. — *Gift* 1941 m. Kirsten Christensen, Datter af Skibsfører H. C. Christensen og Hustru, f. Ellen Nielsen.

Dyrlægeeksamen 1940. — Ass. hos Dyrlæge H. Th. Broholm, Bellinge, Sept. 1940 - Apr. 42. Dyrlæge i Sydvestsjæll. Kvægavlsforen. i Slagelse fra Apr. 1942.



B A A R K, Erik, Munkholmvej 58, Holbæk, f. 26. 4. 1914 i Slagelse. — Søn af Lærer K. G. Baark og Hustru, f. Petersen. — *Gift* 1942 m. Brita Gerner, Datter af Farvehandler Gerner.

Dyrlægeeksamen 1939. — Ass. v. Mælke- og Kød-kontrol i Slagelse til Juli 1939. Reservedyrlæge i Hæren Okt. 1939 - Maj 40. Ass. hos Dyrlæge Andersen, Glumsø, Maj 1940 - Maj 41. Insemineringsdyrlæge i Slagelse Maj 1941 - Maj 42. Forsk. Vikariatier til Jan. 1943. Insemineringsdyrlæge i Holbæk fra Jan. 1943.



B Å R R I S, Poul Frede, Havnbjerg, Nordborg, Als, f. 20. 3. 1910 i Nykøbing M. — Søn af Sognepræst Anders Marius Bårris og Hustru, f. Laura Louise Nielsen. — *Gift* 2. 8. 1939 m. Inger Irene Therese Østergaard, Datter af Rektor Carl V. Østergaard og Hustru, f. Betty Jacoby.

Dyrlægeeksamen 1939. — Vikar hos Dyrlæge Carl Bruhn Rasmussen, Herlufmagle, Dec. 1938. Ass. hos Dyrlæge S. O. Birkmose, Aabenraa, til Aug. 1939, afbrudt af kortere Vikariatier hos Dyrlægerne Winther, Felsted; Dahlkild, Bov. Prakt. i Vester Nebel Aug.-Dec. 1939. Insemineringsdyrlæge i Skive

Dec. 1939 - Dec. 40. Insemineringsdyrlæge v. Als Nørherreds Kvægavlsforen. fra Dec. 1940. Dyrlægernes Repræsentant i Kastningsudvalget for Øen Als og holder i den Anledning oplysende Foredrag i Mejerikredse om den smitsomme Kalvekastning (Morbus Bang).

B A C H, Flemming, Skovvej 44, Aarhus, f. 7. 10. 1916 i Odense.

Dyrlægeeksamen 1941. — Insemineringsdyrlæge i Aarhuskredsens Kvægavlsforen.



BACHER, Jens Peter, Landbrugskand., Stenstrup, Fyn, f. 28. 5. 1912 i Kbh. — Søn af Peter Bacher og afd. Hustru, f. Alma Jørgensen. — *Gift* 26. 12. 1939 m. Rita Mortensen, Datter af Lars Mortensen.
Dyrlægeeksamen 1944.

BADSKJÆR, J. P., Overdyrlæge, Skive, f. 1894.
Dyrlægeeksamen 1922.

BADSTUE, Axel P., Overdyrlæge, Randers, f. 1895.
Dyrlægeeksamen 1922.

BAGGE, Anton Nielsen, f. 27. 10. 1876 paa Eskemosegaard. — Søn af Propr. I. Nielsen og Hustru, f. A. Bagge.
Dyrlægeeksamen 1900. — Prakt. i Kbh. 1900-13. Direktør for Apolloteatret i Kbh. Senere bosat i Stockholm, nu i Frankrig.



BAHR, Anders Peter Louis, R*, Dr. med. vet., Direktør, Nylandsvej 94, Kbh. F., f. 4. 3. 1876 i Kbh. — Søn af Restauratør Anders Clausen Bahr og Hustru, f. E. A. Christensen. — *Gift* 5. 5. 1910 m. Johanne Frederikke Boserup, Datter af fhv. Forpagter A. Boserup og Hustru, f. Kirstine Rasmussen.

Dyrlægeeksamen 1898. — Ass. v. Forsøgslaboratoriets bakt. Afd. 1898-1904 (Prof. Dr. hon. c. C. O. Jensen). Ass. v. D. kgl Vetr- og Landbohøjskoles stationære Klinik 1901-04, Forstander f. A/S Ratin-selskabets bakt. Laboratorier fra 1904. Medl. af Bestyrelsen fra 1920. Direktør og Medl. af Direktionen f. samme 1932. Medl. af A/S. Bakteriologisk Laboratorium Ratins Bestyrelse fra 1920. Fhv. Lærer i Bakteriologi og Bisygdomme v. de af Danmarks Biavler-

foren. etablerede periodiske Kursus f. Biavlslære. Censor v. Veterinæreksamen v. D. kgl. Vetr.- og Landbohøjskole (Fysiologi og alm. Patologi). Medstifter, Medudgiver og Medredaktør af »Skandinavisk Veterinær Tidsskrift« (1911-32). Dr. med vetr. 1922 (Hannover). Fellow of »The Royal Institute of Public Health« (London). Hon. Vice President of »The College of Pestology« (London). Korresp. Medl. af »The apis club« (London).

Studierejser: De fleste europæiske Lande.

Litt. Arb. Bøger. »Paratyphus hos Honningbien etc.« (Inaug. Diss. Hannover 1922). — »Honningbiens Liv og Sygdomme« (København 1923). — »Den rationelle Udryddelse af Rotter« (1923, oversat til de fleste Sprog). — »De vigtigste skadelige Mus etc.« (Oslo 1927).

Ahandling: *Veterinærhistorie: M. f. D.* »Erik Viborg og Veterinærskolen under hans Forstanderskab« 1902-03. — *Dansk Portrætqalleri* 1906; »Danmarks Veterinærvesen«. — *Dansk biografisk Leksikon* og *Gyldendals Leksikon:* Biografier af danske Veterinærer. — *Hospitalstidende* 1934, »C. O. Jensen«. — *M. f. D. Bd. 52*, »Peter Christian Abildgaard«. — *M. f. D. Bd. 24*, »Om Veterinærskolen i Dorpat«.

Hundesygdomme: M. f. D. Bd. 15, »Om Aktionomykose hos Hunden«, prisbelønnet af Jubilæumsfondet (tysk Oversættelse).

Mælkehygiejne: Skand. Vet. Tidsskr. 1913-14, »Nogle Mælkeundersøgelser« (tysk: *Z. Fleisch- u. Milchhyg.* 1914). — *Skand. Vet. Tidsskr. 1914*; »Om Mælkens Evne til at affarve Methylenblaat«.

Kødhygiejne: Skand. Vet. Tidsskr. Bd. 15, og *Z. Fleisch- u. Milchhyg. 1926*, »Ueber das Endotoxin des Ratinbazillus und einiger Gärtnerstämme«. — *Zbl. Bakt. I. Orig., Bd. 102*, 1927 (sammen m. Aage Dyssegaard), »Die Endotoxine der Paratyphus-Enteritis-Bakterien«. — *3. nord. Vet. Møde Oslo 1928*, »Kødforgiftning og Kødinfektion«. — *Zbl. Bakt. I. Orig. Bd. 136*, 1936, »Sind die Salmonellabakterien imstande, andere toxische Substanzen als die sog. Endotoxine zu produzieren?« — *Medd. 19. Skand. Naturforsker møde i Helsingfors 1936*, »Nogle Undersøgelser over de toxiske Stoffer, Salmonellabakterierne producerer«.

Børnesygdomme: Undersøgelser vedrørende Børnekolerinens Ætiologi: I. Del (sammen m. H. P. T. Ørum): *Bibl. Læger 1910*, II. Del (sammen m. Axel Thomsen): *Bibl. Læger 1912* (tysk I og II: *Zbl. Bakt. I. Abt. Orig. Bd. LXVI*, 1912).

Sygdomme hos Honningbien og dens Yngel: (Medd. XXXVII fra D. kgl. Vet. Højsk. Serumlab. København 1916). — Artikler i *Tidsskr. f. Biavl* (1903-1942). — *Tidsskr. f. Biavl 1931*, »Den danske Biavls Fremtidsperspektiv«. — *M. f. D. 1932*, »Har den lovæssige Bekæmpelse af Bipesten givet tilfredsstillende Resultater?« — 1938, »Et Laboratorium til Bekæmpelse af Bisygdommene«. — *Berl. VII. Int. Congr. für Entomolog.* (Berlin-Weimar 1938-39): »Brutpest-und Faulbrutbekämpfung in Dänemark.«

Honningundersøgelser: Tidsskr. f. Biavl, 1931, »Hvad ved vi om Honningens Betydning i sanitær Henseende?« (tysk: *Berl. tierärztl. Wschr.* 1934). — Foredrag 12' Int. Bienenzucht-Kongress, Zürich 1939 (*Schweiz, Bienen-Zeit.* 1939).

Zoologi: Danmarks Paltedyr (København 1935), »Rotterne og Husmusen«.

Undersøgelser og Forsøg vedrørende Bekæmpelsen af gnavnede Skadedyr: 3 Afh. vedr. Bekæmpelsen af Mark- og Skovmus (*Tidsskr. f. Skovvesen:* 17 A, 18 a og 26) — *Zbl. Bakt., I. Orig. Bd. 39*, 1905, »Ueber die zur Vertilgung von Ratten und Mäusen benutzten Bakterien«. — *Ibid. Bd. 54* (1909). — *Bd. 80* (1917) og *Bd. 87* (1928). *Z. f. Hyg. Bd. 95*, 1922. — *Ugeskr. f. Londm. 1904* og *1906*. — *Vers la Santé 1928*, »La lutte contre

les rats«. — *Veröfl aus d. Gebiete der Medizinalverwalt.* Bd. XLIV 1935, Berlin (sammen m. H. Rautmann). — *M. f. D.* Bd. 51, »Den lovmæssige Kamp mod Rotterne«. — *Ibid.* 1941: »Er Hunrotter mere modtagelige for Scillagiften end Hanrotter?« (tysk: *Dtsch. tierärztl. Wschr.* 1941). — *Z. f. Infekt. Kr. Haustiere* 1938 og 1939: »Einige experimentelle Untersuchungen, speziell an Wanderratten (*Epimys norvegicus*) mit »Ratin« und »Ratinin« (1907-1938).

Andre bakteriologiske Arbejder: Skand. Vet. Tidsskr. 1911: »Nogle Gæringsforsøg m. Bakterier henhørende til *Ødembacilgruppen*«.

Forh. v. 16. Skand. Naturforsker møde, Oslo 1916, »Kort meddelelse ang. nogen undersøkelser vedrørende bakterier henhørende til paratyfus-Gärtner-gruppen«. — *Dtsch. tierärztl. Wschr.* 1928, »Beitrag zur Diskussion der Artsumwandlung der Paratyphus-Enteritisbakterien (90' Versamml. Dtsch. Naturforscher u. Ärzte 21, 9. 1928, Hamburg). — *J. of State Med. London* 1929, »How are the Gaertner bacteria disting. from other bact. nearly related to them? — *M. f. D.* 1933 (sammen m. N. P. C. Christensen), »Nogle Undersøgelser vedr. *B. pullorum* og Bakterier henh. til *Salmonella-Gruppen*« (oversat til Engelsk). — *Festskr. f. C. O. Jensen* 1934, Immuniseringsforsøg med »Ralin« paa Mus og Rotter. — *Acta path. et microbiol. scand. Vol. XX.* 1943, Einige Immunisierungsversuche mit »Ratin«-Kulturen. — *Skand. Vet. Tidsskr.* 1925-26, »Nogle Undersøgelser vedr. en til Paratyphusbacilgruppen henhørende *Bacils Virulensforhold*« (tysk *Z. Infekt. Kr. Haustiere* 1926-27).



B A K, Andreas, Gundsøllille, Roskilde, f. 25. 3. 1911 i Kjellerup. — Søn af Gdr. Søren Bak, Kjellerup, og Hustru, f. Mariane Kjær. — *Ugift*.

Dyrlægeeksamen 1937. — Forsk. Assistentstilling og Insemineringsdyrlæge. Prakt. i Gundsøllille fra Sept. 1942.

B A K, Karl Marius, Suldrup, Støvring, f. 25. 4. 1913 i Tostrup. — Søn af Lærer A. K. Bak og Hustru, f. Johanne Svendsen. — *Gift* 1. 2. 1939 m. Kristine Andersen, Datter af Træhandler A. Andersen.

Dyrlægeeksamen 1939. — Ass. hos Dyrlæge Skriver, Ørum, Sønderlyng Feb. 1939 - Jan. 41. Prakt. i Suldrup fra Jan. 1941.

BALSLEV, Martin Henrik Boesen, Oksbøl, f. 4. 12. 1906 i Slesde, Skibet Sogn. — Søn af Pastor emer. Lars Chr. Balslev og Hustru, f. v. Sperling. — *Gift* 20. 10. 1932 m. Laura Gøtzsche, Datter af Realskoleforstander, cand. theol. H. F. Gøtzsche og Hustru, f. Johanne Hoelgaard.

Dyrlægeeksamen 1935. — Prakt. i Kolding 1935-36, i Oksbøl fra 1936.



BALTZER, Harald Gerhardt, Gramrode St., f. 20. 12. 1887 i Buddinge, Gladsakse Sogn. — Søn af Murermester M. P. Baltzer og Hustru, f. Jensine Petrine Sørensen. — *Gift* 25. 4. 1930 m. Ane Kirstine Winther, Datter af Propr. P. Winther og Hustru, f. Else Catrine Hansen.

Dyrlægeeksamen 1912. — Ass. hos Dyrlæge Johs. Skov, Ulbølle Feb. 1912 - Juli 13. Prakt. i Tørring Juli 1913 - Juli 16. Reservedyrlæge v. 3. Artilleriafd. 1914 og v. Dragonreg. i Næstved 1917. Bosat i Gramrode fra Okt. 1916. Dyrlæge v. den komm. Kødkontrol i Raarup Kommune.

Litt. Arb. M. f. D. Bd. 32. Nogle Svælgidelser hos Heste. — Medbl. f. D. d. D. 1932, Diskussionsindlæg (Autointoksikationer).



BANG OLSEN, Anders, Indslev pr. Nørre Aaby, f. 4. 1. 1912 i Holbæk. — Søn af Sparekassedirektør Olaf Olsen og Hustru, f. Ingrid Rasmussen. — *Gift* 31. 5. 1941 m. Inger Jensen, Datter af Sparekassedirektør Fr. Jensen, Nr. Aaby, og Hustru, f. Elna Hansen.

Dyrlægeeksamen 1937. — Ass. paa Den kgl. Veterinær- og Landbohøjskoles ambulatoriske Klinik Apr. 1937 - Okt. 40. Leder af den danske Dyrlægeforens Vikarbureau Apr. 1940 - Maj 41. Oprettede 1938 et privat Laboratorium, der foretager diagnostiske Undersøgelser f. Landets Dyrlæger. Prakt. samtidig paa Frederiksberg til Okt. 1943, da Laboratoriet flyttede til Indslev pr. Nørre Aaby.

Studierejser: Stockholm og Wien Jan. - Apr. 1937.

Litt. Arb. M. f. D. 1938, Hageorm hos Hunde. 1940, Paratyfus hos Sølvræve. — Medbl. f. D. d. D. 1940, Klinisk Laboratediagnostik. — 1940, Tyresæd. 1942, Virusabort hos Hoppen. — Endvidere talrige mindre Artikler om Hunde og Kaninsygdomme i forsk. Td. for Hunde- og Kaninopdræt og »Dansk Jagtleksikon«.

BARFOED, Adolf John Hugo, Ny Ousted, Roskilde, f. 16. 12. 1891 i Skjern. — Søn af Herredsfoged A. J. H. Barfoed og Hustru, f. J. Lillebæk. — *Gift* m. Margrethe Andreassen, Datter af fhv. Gdr. N. Andreassen.

Dyrlægeeksamen 1916. — Ass. i Kirkehyllinge til Feb. 1917. Prakt. i Ousted fra Aug. 1918.

BECH, Carl Johan, Thorshavn, Færøerne, f. 25. 11. 1895 i Thorshavn. — Søn af Styrmand P. O. Bech og Hustru, f. H. Jacobsen. — *Gift* m. Etly Weilby, Datter af Brygger N. C. Weilby.

Dyrlægeeksamen 1918. — Ass. hos Dyrlæge Waaler, Stoholm, Feb.-Apr. 1918. Prakt. i Thorshavn fra 1918. Fast ansat under Justitsministeriet fra Eft. 1919.



BECH, Jens Baj, Stadsdyrlæge, Det off. Slagtehus, Fredericia, f. 24. 9. 1892 i Hostrup. — Søn af afd. Dyrlæge C. M. Bech, Hyrup, og Hustru, f. Sofie Høg. — *Gift* 3. 12. 1919 m. Ellen Olesen, Datter af afd. Inspektør J. M. Olesen, Kbh., og Hustru, f. Kjerstine Kristensen.

Dyrlægeeksamen 1917. — Prakt. i Fredericia fra 1917. Reservedyrlæge v. 5. A. A. i Holbæk 1918-19. Ved Mælkekontrollen Tilsyn m. Kvægbesætninger f. Landbomejeriet, Fredericia Mejeri og Trelde Mejeri. Medl. af 7. Regiments kombinerede Mønstringskommis. Konst. Stadsdyrlæge i Fredericia fra

Juli 1940, fast ansat Juni 1941. I Bestyrelsen f. Vejle Amts Dyrlægeforen. 1934-40. Form. f. samme 1936-40.



BECH, Viggo, Hinnerup, f. 8. 5. 1909 i Vindum, Bjerringbro. — Søn af Gdr. A. Kjeldsen Bech og Hustru, f. M. Bjerring. — *Gift* 17. 4. 1938 m. Edel Larsen, Datter af Maskinmester F. N. S. G. Larsen og Hustru K. Larsen.

Dyrlægeeksamen 1934. — Forsk. Ass.- og Vikarstillinger. Prakt. i Hinnerup fra 1937.

BEHRENS, Frants Henrik Conrad, fhv. Overdyrlæge, Kbh., Valby, f. 17. 3. 1863 paa Frederiksberg. — Søn af afd. Skoleinspektør I. F. Behrens og afd. Hustru, f. M. P. Brandt. — *Gift* m. Mimi Repholtz, Datter af afd. Justitsraad, Godsforvalter, Bankdirektør M. Repholtz.

Dyrlægeeksamen 1889. — Prakt. i Lyngby Okt. 1889 - Okt. 98. Dyrlæge v. den derværende beredne Gendarmeriafd. paa Sorgenfri. Prakt. i Kbh. til Juni 1905. Kontrol. Dyrlæge v. Vejle Amts Svineslagteri Juni 1905 - Marts 08. Dyrlæge v. Randers Svineslagteri fra Marts 1908. Overdyrlæge Marts 1929 - Apr. 33. Medl. af Voldgiftsretten f. Handel m. Husdyr f. Randers Købstad fra Juli 1919.

BEIER, Hans, Overdyrlæge, Kongensgade 26, Esbjerg, f. 19. 6. 1891. — Søn af Tjenestemand v. Kbh. Kommune N. Beier og Hustru, f. Ane Jensen. — *Fraskilt*.

Dyrlægeeksamen 1917. — Reservedyrlæge Maj 1917 - Apr. 19. Prakt. i Korsvang Dec. 1919 - Okt. 24. Ass. v. Silkeborgs off. Slagtehus og Silkeborg Andelssvineslagteri Okt. 1924. Fung. Veterinærfuldmægtig Feb. 1925 - Okt. 28. Prakt. i Vejle Jan. 1929. Tilsynsførende Dyrlæge v. Vejle Eksporthandel, v. Eksporten af Heste til Tyskland fra Vejle Amt Feb. 1931. Kontrol. Dyrlæge v. Esbjerg Svineslagteri A/S. fra Feb. 1931. Tilsynsførende Dyrlæge v. Schaub & Co., Aksel Hansens Pølsefabrik og Konserverfabrik samt Boldesager Destruktionsanstalt. Fungerende Veterinærfuldmægtig Juni 1938 - Okt. 39.



B EK, Gustav Eduard, Fi. Fr. 4., Graasten, f. 20. 5. 1913 i Jels. — Søn af Bygmester Chr. P. Bek og Hustru, f. Anna Mary Lund. — *Ugift*.

Dyrlægeeksamen 1936. — Ass. hos Dyrlæge Heggelund, Hillerød, 1936-38. Ass. i Vetr. og Landbohøjskolens kir. Klinik Juni 1938 - Juli 39. Dyrlæge v. Hestens Værns »Hesteambulance« i Finland 1940, p. t. i Graasten og Omegns Kvægavlforen.



BENDIXEN, Hans Christian, Professor, R*, Nye-landsvej 71, Kbh. F., f. 12. 7. 1897 i Bredsten. — Søn af Snedkermester H. Bendixen og Hustru, f. S. H. Kristensen. — Gift 6. 6. 1925 m. Bertha Eleonora Emilie Eggensen, Datter af Pottemager Hans Eggensen og Hustru, f. Emma Bergstrøm.

Dyrlægeeksamen 1921. — Ved Landvæsenet til 1915. Forsk. Ass.stillinger i Norge 1921, Ass. hos Dyrlæge Rasmussen, Faaborg, Jan. 1922 - Maj 23, Ass. v. D. kgl. Vetr.- og Landbohøjskoles Afd. f. speciel Patologi og den stationære Klinik f. større Husdyr, medicinsk Afd. Maj 1923 til 35, Reserve-dyrlæge i Hæren 1925. Timelønnet Dyrlæge v. Kbh.' off. Slagtehus 1923-34. Professor i Bakteriologi, Kød- og Mælkekontrol og veterinær Parasitologi v. D. kgl. Vetr.- og Landbohøjskole Feb. 1935. Overtaget Professoratet i Speciel Patologi og Terapi og samtidig Forstander f. medicinsk Klinik fra Sept. 1937. I Bestyrelsen f. Foren. af Yngre Dyrlæger 1924-26. I Bestyrelsen f. Fond af 13. Juli 1873 til Veterinærvidenskabens Fremme fra 1939. I Bestyrelsen f. Dansk Patologforen. fra 1941. Delegeret v. den internationale Mejerikongres i Berlin 1937. Delegeret v. den internationale Veterinærkongres i Zürich-Interlaken 1938, samt Præsident f. dennes hygiejniske Sektion og Rapportør i Spørgsmaalet om Mælkehygiejne. Medl. af den af Folkeforbundets Hygiejneorganisation i 1936 udnævnte internationale Studiegroupe vedrørende Mælkeproblemet (Rapport 1937).

Studierejser: 1931-32 Tyskland, Schweiz, Holland og England med et længere Ophold ved Reichsgesundheitsamt i Dahlem, Berlin, med Understøttelse af D. kgl. Vetr.- og Landbohøjskoles Rejsefond af 1918. 1936 Rejse med Mælkehygiejne som Formaal i England, Norge, Sverige, Danmark, Holland og Schweiz som Medl. af international Studiegroupe. 1939 Rejse til U. S. A. m. Besøg paa Veterinærhøjskoler og veterinære Forskningsinstitutter. Desuden forsk. mindre Rejser.

Litt. Arb.: Bøger: Forelæsninger over Speciel Patologi og Terapi, Infektionssygdomme hos Husdyrene. Trykt som Manuskript, 1944.

Afhandlinger: M. I. D. 1925-26, Lidt om Rivanol og Behandling af Brandfeber med Rivanol. 1926-27, Et Tilfælde af Infektion med Nekrosebakterier i Mellemøret og det indre Øre hos en Hest, samt et Tilfælde af dobbeltsidig Pyogenessuppuration i og omkring Mellemøret hos en So. Generel Mykose hos en Ko. 1927-28, Om Dødelighed ved Stivkrampe hos Hesten samt dennes Behandling. 1928-29, (Sammen m. B. Carlstrøm), Et Tilfælde af kronisk hæmolytisk Ikterus samt intermitterent Hæmoglobinuri hos en Hest. 1929-30, (Sammen m. N. Plum), Skimmelsvampe (*Aspergillus fumigatus* og *Abcidia ramosa*) som Aarsag til Kastning hos Kvæg. — *Festskrift til Bernhard Bang 1928*, Nogle Iagttagelser vedrørende eksperimentel Mykose hos Kvæg. — *Medbl.*

i. D. d. D. 1928, (sammen m. Oluf Bang), Om Forekomsten af Abortbakterier (Bact. abortus Bang) i Mælk af Køer, der har kastet. 1932, Trænger Kastningsbakterien ind gennem normal Hud, og er dette en vigtig Smittevej ved Kvægets smitsomme Kastning? 1931, Om Tilstedeværelsen af Bakterier i det klinisk normale Koyver og deres Indvirkning paa Mælkesekretionen. 1933, Fra en Studierejse i Udlandet. 1933, Om Udbredelsen af nogle almindeligt forekommende Infektioner i Koens Yver, navnlig belyst gennem systematisk Undersøgelse af en større dansk Kvægbesætning. — *Inlekt. Kr. Haustiere. Bd. 43* 1933, Untersuchungen über die in aseptisch entnommenen Milchproben vorkommenden Korynebakterien (Euterkorynebakterien). (Sammen m. Oluf Bang). *Bd. 42*, Untersuchungen über latente Euterinfektionen beim Rind, hervorgerufen durch Abortusbakterien. — *Den internationale Mejerikongres i København 1931*, (sammen m. Oluf Bang), Die Anzahl der Abortusbakterien in Milch von Kühen, die verworfen haben. — *Acta path. microbiol. scand. Supplementum XI. 1932*, On the corynebacteria occurring in milk from clinically normal cow udders. — *Samme, Supplementum XVI, 1933, Festschrift til J. Forssman*: (sammen m. Oluf Bang og J. Ørskov), Ruft Brucella abortus Bang eine universelle Infektion beim Rinde hervor und sind das Symptom Verwerfen und die latente Euterinfektion nur Ausdruck für eine geringe Fähigkeit der trächtigen Gebärmutter und der Milchdrüsen, sich von der Infektion zu befreien? — *Medbl. i. D. d. D. 1934*, Undersøgelser af eksperimentelle Yverinfektioner, Streptokokinfektioner, hos Kvæget. — *M. i. D. 1934-35, Tidsskr. Landøkon. 1934*, Om Stivsyge hos vore Husdyr. — *Cornell Vet. 1935*, Systematic investigations into the spread of some frequent infections of the cows udder elucidated by examination of a large danish herd and some conclusions drawn therefrom. — *Medbl. i. D. d. D. 1936*, Om postmortelle Forandringer (i Kød). 1937, Træk af Mælkehygiejnens Udvikling i nogle europæiske Lande i de senere Aar (Rejseindtryk m. m.). 1937, Om Streptokokkernes Systematik navnlig med Henblik paa de ved Mastitis hos Kvæget forekommende hæmolyserende Former. — *Bulletin of the Health Organisation of the League of Nations, 1937* (sammen m. G. J. Blink, J. C. Drummond, A. M. Leroy og G. S. Wilson), The Milk Problem. — *Medbl. i. D. d. D., 1938*, Instrumentarium til Udtagning af Blodprøver. — *Int. tierärztl. Cong., Zürich-Interlaken, 1938*, Wertbemessung der Milch nach hygienischen Gesichtspunkten. — *J. Hyg. (Cambridge), 1938*, (sammen m. T. C. Mihell), Excretion of streptococcus pyogenes in the milk of naturally infected cows. — *Medbl. i. D. d. D. 1938*, (sammen m. Aage Jepsen), Corynebacterium equi (Magnusson 1923) som Aarsag til tuberkuloselignende Processer i Svinets Halslymfekirtler. — *5' nord. Vet. Møde, Kbh. 1939* samt i *Z. Infekt. Kr. Haustiere, 1940*, Fortsatte Undersøgelser over Corynebacterium equi navnlig med Henblik paa visse morfologiske og biologiske Forhold og Patogenitetsforhold over for Svin. — *5' nord. Vet. Møde, Kbh. 1939*, Reaktionsforhold i større Besætninger, der har været vaccinerede med levende Brucellakultur. — Udbrud af ondartet Katarrfeber (Diskussionsindlæg). — *K. Vet. Højsk. Aarsskr., 1940*, (sammen m. J. Jørgensen), Investigations on the virulence and immunizing power of some brucella strains with a special view to judging of strains employed for vaccination of cattle. — *Medbl. i. D. d. D. 1940*, Forsøg med Phenothiazin (Fentiazin) ved Behandling af Faarets Løbe- og Tarmstrongylose. 1940 samt *T. i. Landøkon. 1940*, (sammen m. P. Livoni Hansen), Undersøgelser vedrørende Yverbetændelser hos Kvæget fremkaldt af Streptokokker med særligt Henblik paa Bekæmpelsen. — *Tidsskr. Faareavl 1941*, Om Løbe- og Tarmstrongylose samt Lungeorm hos Faar. — *Ugeskr. Landm. 1941*, Om Faaresygdomme. — *Acta path. microbiol. scand. 1941*, Über Vaccination gegen Rinderbrucellose mit lebende Brucellabakterien von geschwächtem Virulens. —

Medbl. f. D. d. D. 1942, Om Mangelsygdomme og den nuværende Fodringsituation. 1943, Bekæmpelse af Yversygdomme. — *K. Vet. Højsk. Aarskr. 1943*, (sammen m. P. Livoni Hansen), Om Streptokokinfektioner i Yveret og deres Bekæmpelse. — *Danmarks Kultur 1940. Det danske Forlag, Kbh. 1943*. Dansk Veterinærvidenskab ved Aar 1940. — 191. *Beretn. Forsøgslab. Kbh. 1940*, (sammen m. L. Hansen Larsen), Forsøg udført Vinteren 1938-39 med Midler til Mildnelse af Mund- og Klovesygeangreb hos Malkekøer. — *Medbl. f. D. d. D. 1943* samt *Skand. Veterinærtidskr.*, Om planmæssig Bekæmpelse af Brucellose med særligt Henblik paa større Besætninger. — *Ugeskr. Landm. 1943*: Om Mund- & Klovesygen i Danmark. — *M. f. D. Bd. 56, 1944*, Et Tilfælde af akut Brucellainfektion i Pars glandularis ductus deferentis hos Tyr. — *Acta path. microbiol. scand. Supplement LIV, 1944*, Festskrift til Professor E. Sjövall: Litterary Occurrence of Anophthalmia or Microphthalmia together with other Malformations in Swine. — Presumably due to Vitamin a Deficiency of the Maternal Diet in the first Stage of Pregnancy and the Prededing Period.



BENGTSSON, Find Juel, Stubbekøbing, f. 25. 12. 1907 i Kbh. — Søn af Cigarmager Alf. L. Bengtsson og Hustru, f. A. M. Kristensen. — *Gilt Maj 1935 m.* Anna Birgit Henriksen, Datter af Repræsentant H. L. Henriksen, Kbh., og Hustru, f. K. K. Kragh.

Dyrlægeeksamen 1934. — Forsk. Vikariatet til Nov. 1934. Prakt. i Rudkøbing fra Nov. 1934. Insemineringsdyrlæge i Kvægavlsforen. »Taurus« fra Juli 1944.

BENNETZEN, Herluf Søren, Hellevad, f. 9. 9. 1919 i Broager. — Søn af Købmand Herluf Bennetzen og Hustru, f. Anna Horn. — *Ugilt*.

Dyrlægeeksamen 1944. — Ass. hos Dyrlæge Jes Hansen-Petersen, Hellevad.



BENSON, Knut Einar Valfred, Tryggelev St., Langeland, f. 10. 5. 1899 i Kbh. — Søn af Skomagermester Alfred Benson og Hustru, f. E. Jønsson. — *Gift* m. Karen Suppli Andreasen, Datter af Gdr. Jacob Andreasen.

Dyrlægeeksamen 1924. — Ass. hos Distriktsdyrlæge N. Dahle, Lillestrøm, Norge, Juli 1924 - Juli 1925; Dyrlæge Johs. Rohde, Tryggelev, Okt. 1925 - Nov. 28. Overtog sammes Praksis Nov. 1928.

Litt. Arb.: Medbl. f. D. d. D. 1930, Iagttagelser vedr. Snøvesyge. — *M. f. D. Bd. 39*, (sammen m. Forsøgsleder, Dr. N. Plum og Dr. med. K. Portman), Bidrag til Belysning af Brummersygens Ætiologi. — *Medbl. f. D. d. D. 1941*, Hjernebetændelse hos Køer og Parathyreoideahormon. 1941, Et Tilfælde af Eklampsi hos Soen behandlet med Parathyreoideahormon. — *M. f. D. 1942*, Insemineringsarbejdet i Praksis. (Foredrag holdt i D. d. D.'s Aarsmøde i Sept. 1941).



BENTIN, Jens Peter, Bredebro, f. 19. 6. 1903 i Kohlby, Ballum. — Søn af Gdr. Hans Jakob Bentin og Hustru, f. P. J. Petersen. — *Gift* 26. 5. 1933 m. Paula Emma Augusta Franck, Datter af Marine Hilfsverkführer T. H. F. Franck og Hustru, f. Elise Stöcker.

Dyrlægeeksamen 1932. — Kødkontrollør i Brede, Ballum, Ikast og Jerpstedt Kommuner.

BENTSEN, Holger Henry, Rosengade 5, Slagelse, f. 1. 2. 1903 i Kbh. — Søn af Betjent i Skifteretten M. P. Bentsen og Hustru, f. C. S. Sørensen. — *Gift* 18. 7. 1937 m. Ingeborg Margrethe Husted, Datter af Murermester Vilh. Husted og Hustru, f. Anna Sofie Marie Nielsen.

Dyrlægeeksamen 1929. — Artium 1923. Forsk. Vikariater 1929-30. Ass. hos Dyrlæge Kr. Hansen, Slagelse 1930 - Okt. 33. Ansat v. Veterinærdirektoratet under Bekæmpelsen af Mund- og Klovesygen i Jyll. Som. 1932. Prakt. i Slagelse fra Okt. 1933. Associeret m. Dyrlæge Kr. Hansen.



BERG, Olaf Magnus, Ringsted, f. 5. 11. 1910. — Søn af Forretningsfører C. M. Berg, Grenaa og Hustru, f. Agnes Gowertz-Jensen. — *Ugift*.

Dyrlægeeksamen 1942. — Forsk. Vikariatet Feb. - Aug. 1942. Reservedyrlæge v. Ringsted Andels-svineslagteri fra Aug. 1942.

BERNTSEN, Bernt Christen, Skørping, f. 28. 6. 1897 i Fuglebjerg. — Søn af Vejassistent, Løjtnant P. Berntsen og Hustru, f. K. Olsen. — *Gift* m. Vera Rodam, Datter af Stationsforstander Rodam, Ullits.

Dyrlægeeksamen 1922. — Prakt. i Fuglebjerg 1923, i St. Brøndum 1924-33, nu i Skørping.

BERNTSEN, Oluf Christian, 45, rue de Courcelles, Paris, Frankrig, f. 5. 1. 1891. — Søn af Klaus Berntsen og Hustru, f. A. Thomsen.

Dyrlægeeksamen 1913.

BERTHELSEN, Carl Christian, Dronninglund, f. 16. 5. 1909 i Dronninglund, Vendsyssel. — Søn af Dyrlæge Carl Christian Berthelsen og Hustru, f. M. Salting Numelin. — *Gift* 6. 5. 1938 m. Karen Bruunsgaard, Datter af Propr. J. Bruunsgaard og Hustru, f. Johanne Nøhr.

Dyrlægeeksamen 1933. — Artium 1927. Vikar f. Dyrlæge Eriksen, Vester Hassinge; Overdyrlæge Riise, Nørresundby; Rasmussen, Haderup; Myrup, Aalborg. Ass. hos Faderen, Dyrlæge Berthelsen, Dronninglund. Overtog dens Praksis Apr. 1938.

BEYER, Herman, Tranekær, f. 4. 6. 1883 i Grenaa. — Søn af Dyrlæge F. G. Beyer, Grenaa og Hustru, f. H. Frydendahl. — *Gift* m. ¹⁾ Karen Marie Charlotte Nielsen, Datter af Jæger C. Nielsen. — ²⁾ Veronique Jerndorff-Jessen, Datter af Skoleinspektør P. Jerndorff-Jessen.

Dyrlægeeksamen 1906. — Prakt. i Snøde, Lohals, Apr. 1906 - Nov. 1918, i Tranekær fra Nov. 1918. — Medl. af Bestyrelsen f. Fyns Stifts Dyrlægeforen.

Okt. 1922-28. Dyrslæge v. Grevskabet Langeland. Dyrslæge v. Kødkontrollen i Bøstrup 1928 og Tranekær-Tullebølle 1930. Form. f. Tranekær-Tullebølles Sundhedskommiss. fra 1930.

BIRCH, Poul Erik, Ø. Kippinge, Nr. Alslev, f. 19. 1. 1904 i Ø. Kippinge, Falster. — Søn af Dyrslæge R. I. Birch og Hustru, f. E. Bardram. — *Ugift*.

Dyrslægeeksamen 1931. — Artium 1922. Ved Landvæsenet 3 Aar. Ass. hos Dyrslæge S. Dalgaard, Skelskør og paa Skelskør Svineslagteri Sept. 1931 - Marts 32, hos Kredsdyrslæge P. H. Nielsen, Maribo, og paa Maribo Svineslagteri og off. Slagtehus fra Marts 1932. — Overtaget Faderens Praksis i Ø. Kippinge Apr. 1937.

BIRCH, Rudolph Indvor, Ø. Kippinge, Nr. Alslev, f. 20. 9. 1872 i Ø. Kippinge. — Søn af Dyrslæge I. R. Birch og Hustru, f. S. Cramer. — *Gift* m. Elise Bardram, Datter af Fuldmægtig Bardram.

Dyrslægeeksamen 1900. — Overtog straks efter Eksamen sin afd. Faders Praksis i Ø. Kippinge.



BIRK, Laurits, Overdyrslæge, Bogense, f. 29. 5. 1886 i Stobbom, Sønderjyll. — Søn af Gdr. Nicolai Birk og Hustru, f. Lassen. — *Gift* m. Anna Jørgensen, Datter af Bogtrykker R. Jørgensen.

Dyrslægeeksamen 1916. — Reservedyrslæge i Hæren og samtidig Ass. hos Overdyrslæge Svend Larsen, Kbh., til Aug. 1917. Prakt. i Lem v. Skive Sept. 1917 - Nov. 32. Reservedyrslæge v. Skive Andelssvineslagteri Nov. 1932. Kontrol. Dyrslæge v. Dybvad Svineslagteri 1934-39, v. Bogense Andelssvineslagteri fra Nov. 1939.

BIRKEGAARD, Alfred Poulsen, Langgade 3, Randers, f. 30. 10. 1897 i Haselager, Kolt Sogn. — Søn af Gdr. Poul Thomsen Birkegaard og Hustru, f. Knudsine Marie Kjerstine Nielsen. — *Gift* 24. 10. 1930 m. Elna Uhrskov, Datter af Købmand A. Uhrskov, Herning, og Hustru, f. Amalie Christensen.

Dyrslægeeksamen 1921. — Vikar hos Dyrslæge Larsen, Aars, Juli 1921 - Juli 22. Vikar i Hvidbjerg, Thyholm, Dec. 1922; Ry Feb. 1923; Herning For. 1923. Reservedyrslæge v. Artilleriet i Kbh. og Aarhus Maj 1923 - Jan. 25. I samme

Tidsrum Medhjælper paa Aarhus Kvægtorv og u. Mund- og Klovesygeepizootien i 1924 og 25 Fysikatets tilsynsførende i Aarhus Amt. Ass. v. D. kgl. Vetr.- og Landbohøjskoles path. anat. Afd. (Prof. Følger) i 1926. Ass. hos Dyr læge Kruse, Herning, For. 1927. Vikar hos Dyr læge Ej skær, Vinderup, For. 1927 - Eft. 28. Ass. hos Dyr læge Peltz v. Besætningskontrollen u. Randers Sundhedskommiss. Sept. 1928 - Sept. 41. I samme Tidsrum Medhjælper paa Randers Kvægtorv og Eksportslagteri. Insemineringsdyrlæge v. Randsernegns Kvægavlsforen. fra Sept. 1941.



BIRKELUND HANSEN, Lars Marius, Otterup, f. 23. 4. 1911 i Kyndby. — Søn af Gdr. H. L. Hansen og Hustru, f. Birthe Marie Jensen. — *Gift* m. Sygeplejerske Grethe Christensen.

Dyr lægeeksamen 1943. — Insemineringsdyrlæge v. Nordfyns Elite-Kvægavlsforen.



BIRKMOSE, Søren Ogelvig, Aabenraa, f. 14. 7. 1887 i Faster, Skjern. — Søn af Gdr. C. Birkmose og Hustru, f. K. Sørensen. — *Gift* m. Bodil Camilla Rasmussen, Datter af Slagtermester F. Rasmussen, Vordingborg.

Dyr lægeeksamen 1915. — Prakt i Snedsted, Thy, 1915-24, i Aabenraa fra 1924. Tilsynsførende Dyr læge v. Eksport af levende Kvæg samt Markeds tilsyn. Dyr læge v. Eksportslagteriet i Aabenraa 1931. Form. f. Thisted Amts Dyr lægeforen. 1918-24. Sekretær f. Sønderjyds k Dyr lægeforen. 1929-32. Form. f. samme 1932-37. Medl. af Bestyrelsen f. Husdyr tuberkulosens Bekæmpelse i Sønderjyll. Medl. af Aabenraa Byraad fra 1929. Medl. af Bestyrelsen f. de jyske Dyr lægeforeningers økonomiske Udvalg. Medl. af det konservative Folkepartis Repræsentantskab fra 1928. Folketingskand. v. Valgene i Aabenraa Kredsen 1932, 35, 39 og 43.



BISCHOFF, Poul Jürgensen, Sneselev, f. 22. 10. 1894 paa Drejø. — Søn af Sognepræst Georg Vilhelm Bischoff og Hustru, f. Edele Bolette Therese Jürgensen. — *Gift* 22. 10. 1931 m. Gerda Madsen, Datter af Gdr. Hans Christian Madsen, Fodby, og Hustru, f. Anna Christiane Johansen.

Dyrlægeeksamen 1918. — Artium 1912. Cand. phil. 1913. Forsk. Ass.- og Vikarstillinger i Danmark, Norge og Sverige. Ass. v. D. kgl. Vetr.- og Landbohøjskoles kirurgiske Klinik 1920-23. Prakt. i Torkildstrup, Roskilde, fra Jan. 1923. Ass. hos Dyrlæge Knudsen v. Trifoliums Staldmælkekontrol fra Sept. 1925. Fra 1931 selvstændig Kontrol m. en Del af Trifoliums Besætning, samtidig prakt. i Næstved. Lærer i Anatomi m. m. ved Hærens Rideskole 1933-39. Bopæl i Rislev v. Næstved fra 1936. Overtog Dyrlæge Jensens Praksis i Sneselev 1939.



BJERG, Folmer, Sønderborg, f. 14. 5. 1918 i Necochea, Tandil Provinsen, Argentina. — Søn af Farmer Magnus Bjerg og Hustru, f. Johanne Sørensen.

Dyrlægeeksamen 1943. — Ass. hos Dyrlægerne Sørensen, Bjært og Larsen, Mern Okt. 1943 - Maj 1944. Ass. hos Stadsdyrlæge Horne Jensen, Sønderborg, fra Maj 1944.

BJERREGAARD, Niels Marius Sørensen, Stadsdyrlæge, Løjtnant, Østergade 45, Faaborg, f. 20. 2. 1882 i Simsted. — Søn af Købmand J. S. Bjerregaard og Hustru, f. M. Møller. — *Gift* m. Paula Bodil Marie Larsen, Datter af Propr. Larsen.

Dyrlægeeksamen 1911. — Artium 1901. Cand. phil. 1902. Løjtnant i Artilleriet 1908. Ass. hos Dyrlæge Dyekjær, Grenaa 1911-12. Prakt. i Hillerød 1912-14, i Faaborg fra 1915. Stadsdyrlæge i Faaborg 1928.



BJERREGAARD, Søren Sørensen, Kredsdyrlæge, Grindsted, f. 10. 4. 1879 i Skals. — Søn af afd. Gdr. A. Sørensen Bjerregaard og Hustru, f. P. Jakobsen. — *Gift* m. Olga Helene Holst-Jensen, Datter af afd. Handelsfuldmægtig J. Vogelius Holst-Jensen.

Dyrlægeeksamen 1905. — Ass. hos Dyrlæge Nielsen, Sorø, Jan.-Juli 1905. Reservedyrlæge 1916. Prakt. i Grindsted fra Okt. 1905. Dyrlæge v. d. off. Kødkontrol fra Marts 1923. Kredsdyrlæge 1928. Kredsdyrlæge i Ribe Amt fra 1942.

BJERREGAARD-CHRISTENSEN, Vagn, Vinkelgade 11, Herning, f. 20. 10. 1906.

Dyrlægeeksamen 1943. — Ass. hos Dyrlæge Maurtved, Sulsted. Insemineringsdyrlæge i Hammerum Herreds Kvægavlsforen.



BJÖRKMAN, Ernst Henry Gösta, Frihedskorset med Sværd, 4. Klasse, Lemnosvej 1, Kbh. S., f. 2. 7. 1911 i Kbh. — Søn af Cigarmager E. O. Björkman og Hustru, f. M. Fohlin. — *Ugift*.

Dyrlægeeksamen 1938. — Forsk. Ass.- og Vikarstillinger v. Praksis, Svineslagteri, Mælkekontrol og Inseminering. Finsk Militærdyrlæge u. Vinterkrigen 1939-40. Ass. hos Distriktsveterinær Daneilius, Linköping, Sverige, Maj - Juli 1940.



BJØRNING, Knud Richard, Vig St., f. 15. 3. 1914 i Frederikshald. — Søn af Ladningskontrollør Knud Bjørning, Kbh. og Hustru, f. Helga Neeb. — *Gift* 22. 3. 1941 m. Karen Elisabeth Møller, Datter af Dyrlæge Møller, Brønderslev, og Hustru, f. Elisabeth A. Søderberg.

Dyrlægeeksamen 1940. — Forsk. Assistentstillinger. Prakt. i Vig fra Jan. 1941 - Nov. 44.



BJØRN PEDERSEN, Tage, Vivild, f. 8. 12. 1902. — Søn af Lærer Anton Pedersen og Hustru, f. Anna Laursen. — *Gift* 21. 10. 1933 m. Ester Munk Poulsen, Datter af Overportør Poulsen.

Dyrlægeeksamen 1932. — Prakt. i Ryomgaard fra Okt. 1932. Overtog Dyrlæge Hansens Praksis i Vivild Juli 1934. Komm. Kødkontrol i Gjessing, Nørager Kommune og Vivild Sogn.

BLAAKILDE, Raymond, Helsingø, f. 16. 11. 1902 i Kbh. — Søn af Købmand O. Blaakilde og Hustru, f. Hansen-Ruth. — *Gift* m. Nora Larsen.

Dyrlægeeksamen 1928. — Forsk. Ass.- og Vikarstillinger til Jan. 1930. Veterinærfysikatets Tilsynsførende m. Besætninger angrebet af Mund- og Klovesyge Jan. 1930 - Apr. 31. Overtog Dyrlæge Grams Praksis i Helsingø Apr. 1931. Medl. af Bestyrelsen f. Dyrlægeforen. i Nordsjæll.



BLEGVAD ANDERSEN, Jens Erik, Randers, f. 30. 9. 1906 i Randers. — Søn af Dyrlæge N. C. Andersen og Hustru, f. Kirsten Jensen. — *Gift* m. Gerda Larsen, Datter af Kontorchef Th. Larsen.

Dyrlægeeksamen 1930. — Ass. v. Randers off. Slagtehus og jysk Andelsfjerkræslagteri og Reserve-dyrlæge v. Randers Andelssvineslagteri fra Okt. 1930. Reservedyrlæge v. jyske Dragonreg. 1940-43. Ass. Dyrlæge v. Randers Kvægtorv fra 1942. Tillige prakt. i Randers fra Okt. 1932.



BLIGAARD, Anders Bundgaard Iversen, Roslev, f. 8. 4. 1909 i Oddense, Balling. — Søn af Gdr. Iver Bligaard og Hustru, f. Margrethe Bundgaard. — *Gift* 29. 10. 1935 m. Else Dahlgaard Gudiksen, Datter af Propr., Landstingsmand G. Gudiksen, Hesthave, og Hustru, f. Kirsten Marie Dahlgaard.

Dyrlægeeksamen 1935. — Ass. hos Dyrlæge Seeberg, Voldum, Feb. - Juli 1935. Forsk. Vikariat. Overtog Dyrlæge A. Mikkelsens Praksis i Roslev Jan. 1936. Dyrlæge v. den komm. Kødkontrol. Tilsynsførende v. A/S. Blaakilde Mølles Fabrik i Roslev.



BLOM, Erik, Jacob Lindbergsvej 3, Kbh. N.V., f. 7. 12. 1913 i Horsens. — Søn af Købmand Niels Boysen Blom og Hustru, f. Margrethe Dissing. — *Gift* 1939 m. Læge Karen Holm, Datter af Snedkermester H. E. Holm.

Dyrlægeeksamen 1940. — Ass. v. D. kgl. Vetr.- og Landbohøjskoles Afd. f. normal Anatomi fra Feb. 1940. Formand f. Foren. af veterinærvidenskabelige Assisterter fra Jan. 1944.

Litt. Arb. Medbl. f. D. d. D. 1942, Om Bedømmelsen af Aktiviteten i Tyresperma v. Mikroskopets Hjælp. 1942, Fortsatte Undersøgelser over Mikroskopi af Tyresperma. 1943, Studieordning og Studiestatistik. 1943, Omkring den praktiske Uddannelse. — *M. l. D. 1943*, Om Bedømmelsen af Tyrespermiernes Morfologi. — *Skand. Vet. Tidsskr.* 1943, A New and Uncomplicated Method for the Staining of Bull Sperms (Prisbelønnet af Prof. Dr. med. C. O. Jensens Mindefond 1944). — *Acta path. microbiol. scand. Vol. XXI*, On the Occurrence in Bull Sperm of Certain "Medusa Formations" Derived from the Epithelium of the Efferent Ducts of the Testis. (Paa dansk i *Mdbl. f. D. d. D. 1944*).



BOAS, Poul Ib, Gram, f. 18. 12. 1911 i Grenaa. — Søn af Overlærer Sophus Boas og Hustru, f. Herdis Jensen. — *Gift* 9. 5. 1941 m. Else Marie Nielsen, Datter af Bagermester Nielsen, Løsning, og Hustru, f. Jenny Jensen.

Dyrlægeeksamen 1937. — Artium 1931. Ass. hos Dyrlæge Clausen, Samsø, Aug. 1937 - Sept. 38. Insemineringsdyrlæge i Koldingkredsens Kvægavlssforen. Sept. 1938 - Juni 42. Ass. og Vikar hos Dyrlægerne N. C. Svennekjær, Hasselager; Thomsen, Gjesten; Søgaard-Jensen, Løsning; Herbert Nielsen, Skjold; A. Hage, Gram. Fast Ass. hos Dyrlæge A. Hage, Gram, fra Okt. 1943.

Litt. Arb. Medbl. I. D. d. D. 1941, Kunstig Sædooverføring hos Faar.



BOERS, Kristen Nielsen, Sorø, f. 21. 1. 1879, Domkirkensgaard, Ugerløse. — Søn af Gdr. Niels Jørgensen og Hustru Karen Marie Jensdatter. — *Gift* 10. 4. 1904 m. Helga Nathalia Jacobsen, Datter af Slagteridirektør Jens Jacobsen og Hustru, f. Hanne Sophie Pedersen.

Dyrlægeeksamen 1903. — Ass. hos Dyrlæge M. Poulsen, Ringsted, 1903-04. Prakt. i Ugerløse 1904-16; i Kolby, Thy, 1917-18; i Neksø og tillige Kød-kontrollør 1918-26; i Hvalsø og tillige Kød-kontrollør i Hvalsø-Serløse og Saaby-Kidserup Kommuner 1926-31. Ophørt m. Praksis 1931. Medl. af Medicinsk historisk Selskab.

Litt. Arb. Bøger: Dansk veterinær Folkemedicin I & II (1939-41). — *Afhandlinger:* Dansk vet. hist. Aarb. 1935, Peder Syv som Veterinærforfatter. 1936, Kastrationen, dens Oprindelse og ældste Historie. 1938, Husdyrene i danske Ordsprog og Mundheld. 1943, Husdyrenes Værnehelgener i Norden. — *Veterinärhistorische Mitteilungen* 1938, Deutsche Veterinär-Handschriften in dänische Sammlungen.



BOESEN, Peter, f. 9. 12. 1914 i Gjesten. — Søn af Sparekassedirektør Johan Boesen og Hustru, f. Kathrine Jacobsen. — *Ugift*.

Dyrlægeeksamen 1944. — Ass. hos Dyrlæge P. R. Krogh, Ørsted, fra Aug. 1944.



BOESGAARD, Werner, Karup, Jyll., f. 11. 9. 1906 i Humble. — Søn af afd. Gdr. E. J. Boesgaard og Hustru, f. Ane Marie Christiansen. — *Gift* 11. 9. 1937 m. Inger Elise Johanne Olesen, Datter af Direktør H. Olesen, Haderslev og Hustru, f. Hertha Lassen.

Dyrlægeeksamen 1931. — Ass. hos Dyrlæge Chr. Christensen, Glamsbjerg, Feb. 1931 - Jan. 33. Vikar hos Dyrlægerne Andersen, Rudkøbing; Philip Hansen, Knarreborg; Larsen, Haarby. Ass. hos Overdyrlæge Rabøl, Assens (Odense Eksportslagteris Filial) Sept. 1932 - Jan. 33. Prakt. i Karup Juni 1933.



BOHMANN RASMUSSEN, Hans, Brøndum, Løgstør, f. 30. 8. 1910 i Herlufllille, Herlufmagle Sogn. — Søn af Gdr. Carl Johan Bohmann Rasmussen og Hustru, f. Margrethe Sofie Mortensen. — *Gift* 20. 11. 1937 m. Rigmor Margrethe Jørgensen, Datter af Gdr. Frederik Jørgensen, Hjelmsøllille.

Dyrlægeeksamen 1935. — Ass. hos Dyrlægerne Warrer, Herfølge, Okt. - Nov. 1935; Danisland, Tandslæt, Nov. 1935 - Feb. 36. Fast Ass. hos Dyrlægerne Andersen, Glumsø; Bregendahl, Ringsted; Thorsen, Bjeverskov, Feb. - Nov. 1936. Prakt. i Fuglebjerg Nov. 1936 - Maj 37. Forsk. Vikariatet Maj-Sept. 1937.

Reserve dyrlæge v. Dragonerne i Randers Eft. 1937. Overtog Praksis i Brøndum efter Dyrlæge P. Vangsø, Jebjerg, Okt. 1937. Ass. Dyrlæge v. Nibe og Løgstør Andelssvineslagteri.



BOHN, Helge, Aakirkeby, f. 20. 4. 1902 i Klemensker, Bornholm. — Søn af Lærer Knud Bohn og Hustru, f. I. Larsen. — *Gilt* m. Bodil Jespersen Rømer, Datter af afd. Proprietær Rømer, Klemensker.

Dyrlægeeksamen 1926. — Ass. hos Dyrlæge Richard Møller, Høng, Nov. 1926 - Feb. 27. Ansat under Veterinærfysikateret v. Mund- og Klovesygetilsyn Feb. - Juli 1927. Ass. hos Dyrlæge Nissen Petersen, Aakirkeby, 1927-29. Overtog sammes Praksis 1929. Dyrlæge v. Aakirkeby off. Mælkekontrol fra 1936.

BOLDT, N. M., Bolderslev, f. 1893.

Dyrlægeeksamen 1927.



BONDESEN, Aage Johannes Lauridsen, Gerlev, Randers, f. 7. 11. 1888 i Alslev, Varde. — Søn af Gdr. Erik Bondesen og Hustru, f. Maren Lauridsen. — *Gilt* 5. 4. 1914 m. Marie Juliane Jensen, Datter af Assistent J. Jensen, Usserød og Hustru, f. Antoinette Johansen.

Dyrlægeeksamen 1912. — Ass. i Karise; Rude; Hørbø; Oksbøl; v. Andelssvineslagteriet Nykøbing F. til Feb. 1913. Prakt. i Esbjerg Feb. - Juli 1913, i Gerlev fra Juli 1913. 2' Dyrlæge v. Eksportslagteriet i Hadsund 1922-35. Kontrol. Dyrlæge v. den komm. Kødkontrol i Gerlev-Ender, Hald-Kærby,

Dalbyovre og Dalbyndre Kommuner. Tilsynsførende v. Gerlev Marked. Reserverdyrlæge v. Randers Svineslagteri.

Litt. Arb. Sectio caesarea hos Soen. (Belønnet af Jubilæumsfondet). — *M. f. D.*, Børslyngning hos Koen. — *Medbl. f. D. d. D.*, Meddelelser fra Praksis: Phenylathylbarbiturnatrium ved Kolik hos Hest. Nyt Haandtag til Thygesens Embryotom.



BONDENSEN, Knud Erik Janus, Birkelse, f. 7. 4. 1918 i Gerlev, Jyll. — Søn af Dyrlæge A. J. L. Bondesen og Hustru, f. Marie Jensen. — *Fraskilt*.

Dyrlægeeksamen 1941. — Vikar paa Veterinærskolens kir. Klinik Juli - Nov. 1941. Vikar i Fredericia, Humble og Brenderup. Ass. hos Dyrlægerne Bohn, Aakirkeby, Feb. - Maj 1942; Rich. Møller, Høng, fra Maj 1942. Overtog Dyrlæge Knud Paulsens Praksis i Birkelse Aug. 1943.



BONFILS, Aage Wilhelm, Overdyrlæge i Hæren, Platanvej 16, Kbh. V., f. 13. 2. 1894 paa Frederiksberg. — Søn af fhv. Handelsrejsende I. P. L. Bonfils og Hustru, f. R. A. Klitgaard. — *Gift* m. Katy Antoinette Lind.

Dyrlægeeksamen 1918. — Reservedyrlæge i Hæren 1918-20. Ass. hos Overdyrlæge Svend Larsen 1920-25. Reservedyrlæge v. Dyrehospitalet i Emdrup 1921-25 og v. Foren. til Dyrenes Beskyttelses Poliklinik 1920-25. Prakt. i Kbh. fra 1925. Timelønnet Dyrlæge v. Kbh.' Torve- og Slagtehallen fra 1925. Reservedyrlæge i Hæren 1925-32. Overdyrlæge i Hærens Forstærkning fra 1932. Bestyrelsesmedl. i Kbh.' Dyrlægeselskab 1934-40 og i Foren af Dyrlæger u. Kbh.' Kommune 1936-37. Deltaget i Fortsættelseskursus i Mælkekontrol 1941-42-43 paa D. kgl. Vetr.- og Landbohøjskole. Medl. af »Biologisk Selskab«.

Studierejser: Schweiz 1938.

BONNICHSEN, Søren Peter Ejler, Ramløse Frugtplantage, Frederiksværk, f. 15. 5. 1886.

Dyrlægeeksamen 1911.



BORNE, Karl Emil, Toftlund, f. 12. 5. 1914 i Frøbjerg Skole, Fyn. — Søn af afd. Lærer J. J. Borne og Hustru, f. Maren Kirstine Hansen. — *Gift* 1. 11. 1942 m. Birthe Grand, Datter af Lærer Kristen-Grand og Hustru, f. Betty Nielsen.

Dyrlægeeksamen 1942. — Artium 1934. Ass. hos Dyrlæge Hans Petersen, Aarup, Vint. 1942-43. Insemineringsdyrlæge v. Nr. Rangstrup Herreds Kvægavlsforen. fra Apr. 1943.



BORRE, Oluf, Hillerød, f. 5. 2. 1918 i Ryde. — Søn af E/v.-Bestyrer Henrik Borre og Hustru, f. Marie Magdalene Olesen. — *Gift* 1943 m. Marie Juul, Datter af afd. Sognefoged, Propr. Vald. Juul, »Christiansminde«, Søllested.

Dyrlægeeksamen 1943. — Ass. hos Dyrlægerne Christoffersen, Stege; Fossum, Hillerød.



BORRØE, Chr. Richard Jablonsky, Haabets Allé 21, Brønshøj, f. 7. 3. 1906 i Kbh. — Søn af Rentier Rich. E. Rasmussen og Hustru, f. E. M. Nicolaysen. — *Gift* 18. 8. 1935 m. Else Marie Egeskov, Datter af Slagtermester Chr. Egeskov og Hustru, f. Signe Hansen-Dahl.

Dyrlægeeksamen 1931. — Vikar og Ass. hos Dyrlægerne Kring-Lauridsen, Søllested; Th. Nielsen, Lobbæk; A. W. Lorentzen, Regstrup; Krogh, Ørsted; E. Hornemann, Haslev; O. Hagelskjær, Kibæk; H. C. Hansen, Uggerslev; A. Mølgaard, Neksø, Sept. 1933. Specialkursus i Beslaglære og Beslag-

kunst samt Veterinær Retsslære Sept. 1932. Prakt. i Kbh. 1933-38. Veterinærvidenskabelig Medarbejder v. Løvens kemiske Fabrik fra Juni 1938.

Litt. Arb. Medbl. 1. D. d. D. 1938, Stimulantia før og nu. 1942, Seksualhormoner
1. Afsnit: Gonadonopiner. 1942, 2. Afsnit: Kønsglandulernes Hormoner. 3. Afsnit: Seksualrytmens Regulation.

BORUP JENSEN, Emanuel, Frøstrup St., f. 3. 4. 1904 i Bælum. — Søn af Gdr. Chr. Jensen Borup og Hustru, f. K. Nielsen. — *Gift* 30. 3. 1935 m. Astrid Elisabeth Lindhoff-Frederiksen, Datter af Handels- og Anlægsgartner Wm. Frederiksen og Hustru, f. Anna Johanne Karoline Nielsen.

Dyrlægeeksamen 1933. — *Artium* 1924. Kemiker paa A/S. Sadolin og Holmblads Fabrikker under en Del af Veterinærstudiet. Prakt. i Lundby fra Dec. 1933, i Frøstrup fra Aug. 1935.

BRAMS, Ludvig Harald, Overdyrlæge, Hobro, f. 7. 8. 1886. — Søn af Lærer S. Sørensen og Hustru L. Sørensen. *Gift* m. en Datter af Møller N. Jensen, Vinderup.

Dyrlægeeksamen 1909. — Ass. hos Dyrlæge I. C. Ulf-Møller, Hobro, i 4 Aar. Ophold i Canada og Amerikas Forenede Stater 1912-13. Prakt. i Klejtrup 3 Aar; i Langaa 1 Aar; i Hobro fra 1919. Overdyrlæge v. Hobro Andelsslægteri fra 1940.



BRANDHOLT-RASMUSSEN, Aage, Høng, f. 28. 10. 1917 i Kongstrup, Kalundborg. — Søn af Gdr. Ole Rasmussen. — *Gift* 12. 10. 1941 m. Ida Wibe, Datter af Muremester Edmund Wibe.

Dyrlægeeksamen 1941. — Insemineringsdyrlæge i Nordvestsjællandss Kvægavlforen.



BREDLUND, Børge Harry, Stadsdyrlæge, Ringsted, f. 4. 8. 1906 i Aarhus. — Søn af Inspektør v. »Den frie Udstilling« R. S. Bredlund og Hustru, f. O. Westergaard. — *Gift* m. Asthildur Gisladottir, Datter af Købmand Gisle Jonsson.

Dyrlægeeksamen 1931. — Artium 1925. Cand. phil. 1926. Ass. hos Overdyrlæge Vinding, Nykøbing S., Feb. - Juli 1931. Kursus i bakt. Kødkontrol hos Forstander, Dyrlæge Mejlbo Eft. 1931. Forsk. Vikariater v. Kødkontrol. Ass. hos Stadsdyrlæge Petersen, Ringsted, fra Maj 1932. 1' Reservedyrlæge v. Ringsted Andelsvineslagteri Apr. 1936. Stadsdyrlæge i Ringsted Sept. 1942. Bestyrelsesmedl. i Foren. f. yngre Dyrlæger 1934, Form. 1936-38.

Litt. Arb.: M. I. D. Bd. 46, Nogle Meddelelser om bakteriologisk Kødkontrol.

BREGENDAHL, Anton Carl Peter Sørensen, Søgade 10, Ringsted, f. 1. 10. 1879. — Søn af Gdr. P. Sørensen Bregendahl og Hustru, f. A. K. Christensen. — *Gift* m. Tandlæge Ingeborg Jensen, Datter af Gdr. F. Jensen.

Dyrlægeeksamen 1902. — Ass. hos Dyrlæge Kollath, Kbh., 1902 - Okt. 04. Overtog Dyrlæge Wollesens Praksis i Sørup, Sparkær. Flyttede til Stoholm Som. 1910 og prakt. der til 1913. Dyrlæge v. Sparkær og Stoholms Eksport-slagterier 1909-13. Overtog Dyrlæge Martin Poulsens Praksis i Ringsted Apr. 1914. Form. f. Sorø Amts Dyrlægeforen. 1929-32.

BREITENSTEIN, Christian Emil, Hjertebjerg, Møen, f. 22. 5. 1883 i Raabymagle, Borre, Møen. — Søn af Gdr. P. W. Breitenstein og Hustru, f. M. K. Rasmussen. — *Gift* m. Else Hasselmann, Datter af Postmester Hasselmann.

Dyrlægeeksamen 1916. — Ass. hos Dyrlæge Hørlyck, Starug, Kolding, Feb. - Juli 1916. Vikar f. Dyrlægerne Bjerregaard, Faaborg, Juli - Okt. 1916; Bjerregaard, Grindsted, Nov. 1916 - Feb. 17; H. Rasmussen, Brødstrup, Feb. - Maj 1917; Jensen, Ulfborg, Maj - Aug. 1917; Mikkelsen, Arden, Aug. - Nov. 1917. Prakt. i Borris fra Jan. 1918, i Pollerup fra Dec. 1923.



BREKLING, Otto Christian Leth-Espensen, Mørkøv St., Sjæll., f. 2. 4. 1912 i Tommerup Sogn, Fyn. — Søn af Dyrlæge A. W. Brekling og Hustru, f. I. Leth-Espensen. — *Gift* 1. 3. 1941 m. Massøse Alice Rasmussen, Datter af Købmand Th. Rasmussen, Odense.

Dyrlægeeksamen 1936. — Forsk. Ass.- og Vikarstillinger Juni 1936 - Maj 38, bl. a. hos Dyrlægerne Nørklit og Smedegaard, Holstebro; Møller og Møller Hansen, Kalundborg; Hansen og Bentsen, Slagelse. Insemineringsdyrlæge v. Sydvestsjæll.' og Kalø Vigs Kvægavlsforeninger Maj 1938 - Maj 43. Forsk. Ass.- og Vikarstillinger v. Praksis Maj 1943 - Jan.

44. Dyrlæge v. Holbækegnens Kvægavlsforen. fra Jan. 1944. Sekretær f. Foren. af Insemineringsdyrlæger Maj 1940 - Maj 43.

Litt. Arb. Medbl. f. D. d. D. Aarg. 23, Inseminering med gelatineret Sperma. *Aarg. 24*, Sammenlignende Undersøgelser over Inseminering foretaget med gelatineret Sæd i overparafinerede Cellophanrør og Inseminering med Sæd fortyndet i Fortyndingsvædske: G. P. C. 5. *Aarg. 24*, Gelatinemetoden i Praksis.



BRIGSTED, Jens Johs., Hovedgaard, f. 7. 6. 1897 i Hovedgaard. — Søn af Propr. J. J. Brigsted og Hustru, f. Else Winther. — *Gift* m. Maria Mikkelsen.

Dyrlægeeksamen 1921. — Prakt. i Hinnerup 1922-24, i Hovedgaard fra 1924. Kødkontrol i Ørredestev og Hylre Kommuner.



BRINTH, Jens Rasmussen, Alkestrup, Tølløse, f. 20. 1. 1892 i Grønhøj, Vordingborg. — Søn af Partikulier, Forligskommissær R. J. Rasmussen og Hustru, f. Petersen. — *Gift* m. M. Nielsen, Datter af Partikulier H. P. Nielsen.

Dyrlægeeksamen 1920. — Forsk. Assistentstillinger 1920. Prakt. i Alkestrup fra 1920.

BRIX, Kai P. J., Stensved, Sjæll., f. 27. 3. 1896 paa Frederiksberg. — Søn af fhv. Bankassistent Chresten Brix og Hustru, f. L. Thiesen. — *Gift* m. Anita Sørensen, Datter af fhv. Bagermester H. P. Sørensen.

Dyrlægeeksamen 1923. — Cand. phil. Vikariater hos Dyrlægerne Andersen, Hedensted; Smid-Eriksen, Dysted; Christiansen, Kildebrønde; Hervad Jørgensen, Roskilde, 1923. Prakt. i Øster Tørslev, Jyll. (overtog Dyrlæge Rasmus Hansens Praksis) Sept. 1923 - Sept. 31. Prakt. i Stensved (overtog Dyrlæge Brøglers Praksis) fra Sept. 1931. Dyrlæge v. 5. Reg. i Vordingborg.



BRODERSEN, Hans Christian, Skærbæk, Sønderjyll., f. 4. 11. 1889 i Nørre Nebel. — Søn af Dyrlæge Hans Christian Brodersen og Hustru, f. Mette Kirstine Jakobsen. — *Gift* 25. 7. 1922 m. Ebba Dagny Jensen, Datter af Postmester J. R. Jensen og Hustru Thora Jensen.

Dyrlægeeksamen 1911. — Forsk. Ass.- og Vikarstillinger 1911-13. Prakt. i Andsager 1913-19; i Roslev 1919-22; i Hornum, Ulstrup 1923; i Skærbæk fra 1923. Reservedyrlæge. Kontrol. Dyrlæge v. Skærbæk komm. Kødkontrol.

BRODERSEN, Rasmus Andreas, Svendborg, f. 25. 6. 1893 i Ommestrup Skole, Mørke. — Søn af Lærer T. B. Brodersen og Hustru, f. H. Rasmussen. — *Gift* m. Margrethe Bastrup, Datter af Lokomotivfører Bastrup.

Dyrlægeeksamen 1915. — Ass. i Rynkeby, Fyn, Juli 1915 - Feb. 16, hos Dyrlæge Skov, Ulbølle, Feb. 1918 - Maj 24. Reservedyrlæge v. Svendborg Andelssvineslagteri fra Maj 1924.



BROHOLM, Hans Jacob Thomsen, Bellinge, Fyn, f. 26. 8. 1885 i Vejle, Allested. — Søn af Dyrlæge Jacob Andersen Broholm og Hustru, f. Karen Dorthea Hansen. — *Gift* m. Agnes Emilie Winther, Datter af afd. Lærer P. V. Winther og Hustru, f. Thora Pommer.

Dyrlægeeksamen 1911. — Vikar f. Dyrlæge Koren Lund, Skien, Norge, Som. 1911. Foretog en Rejse til Island som Kødkontrollør f. et kbh.sk Handelsfirma Eft. 1911. Ass. hos Dyrlæge J. A. Broholm, Vejle, Vint. 1912. Prakt. i Bellinge fra Maj 1912. Medl. af Brændekilde-Bellinge Kommunalraad 1929-37.

BRORHOLT, Helge Thorsen, Nr. Saltum, f. 16. 6. 1902 i Hem v. Skive. — Søn af Gdr. Jens Leth Pedersen og Hustru, f. Petrine Christensen. — *Gift* 29. 12. 1928 m. Nell Petrea Crillesen, Datter af Gdr. Peder Hendrik Crillesen og Hustru, f. Trine Jansen.

Dyrlægeeksamen 1928. — Forsk. Vikariat Som. 1928 - Jan. 29. Prakt. i Nr. Saltum fra Jan. 1929.



BRUHN, Peter Andresen, Gudenaavej 5, Kbh. F., f. 29. 12. 1914 i Øster Løgum, Aabenraa. — Søn af Handelsmand Knud Bruhn og Hustru, f. Anna Andresen. — *Gift* 5. 4. 1944 m. Margrethe Hartmann, Datter af Politimester F. Hartmann, Haderslev, og Hustru, f. Else Nielsen.

Dyrlægeeksamen 1939. — Forsk. Ass- og Vikarstilling. Reservedyrlæge i Hæren Sept. 1939 - Apr. 40. Reservedyrlæge v. Herning Svineslagteri og off. Slagtehus Aug. 1940 - Aug. 41. Honorarlønnet Ass. v. D. kgl. Vetr.- og Landbohøjskoles hygiejnisk-bakt. Afd. Aug. 1941 - Dec. 42. 1' Ass. v. samme fra Dec. 1942. Timelønnet Dyrlæge v. Kbh.' off. Slagtehus fra Okt. 1942. Tilsynsførende Dyrlæge v. Albuminfabrikken, Dansk Æggehvite Industri fra Nov. 1942. Bestyrelsesmedl. i Foren af yngre Dyrlæger fra 1942.

Litt. Arb.: Medbl. i. D. d. D., 1944. Abortus-Bang Ringprøven kontra Valle- og Serumtiter.

BRUHN RASMUSSEN, Carl, Herlufmagle, f. 3. 8. 1906 i Herlufmagle. — Søn af Dyrnlæge Carl Peter Rasmussen, Herlufmagle. — *Gift* m. Gudrun Søvn-dahl-Petersen, Datter af Repræsentant Søvn-dahl-Petersen.

Dyrnlægeeksamen 1929. — Vikar f. Dyrnlægerne Thestrup, Præstø; Clausen, Stege; Christensen, Askeby; Brøggler, Stensved.

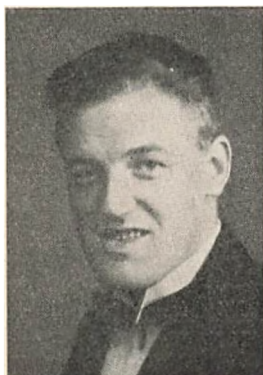

BRUUN, Jess Aage, Lindved, Vejle, f. 16. 11. 1909, Steensgaard, Bredsten, Vejle. — Søn af Gdr. Peter Bruun og Hustru, f. Marie Sørensen. — *Gift* 11. 2. 1938 m. Edith Gydesen, Datter af Gdr., Sognefoged M. Gydesen, Billund, og Hustru, f. Nielsine Hansen.

Dyrnlægeeksamen 1937. — Ass. hos Dyrnlægerne Jensen, Brænderup, Feb. - Juni 1937; Møller, Mid-delfart, Nov. 1937 - Okt. 38.



BRUUN, Johan Laurits Deigaard, Tistrup, f. 27. 8. 1916 i Varde. — Søn af Gdr. J. Deigaard Bruun og Hustru, f. F. Lyhne. — *Ugift*.

Dyrnlægeeksamen 1944. — Ass. hos Dyrnlæge An-thonius, Tistrup fra Sept. 1944.



BRUUN, Knud Cajus Albert, Femø, f. 30. 1. 1918 i Naskov. — Søn af Arbejdsmand Morten Bruun og Hustru, f. Ester Liv. — *Ugift*.

Dyrlægeeksamen 1943. — Ass. hos Dyrslæge K. Benson, Tryggelev St. Okt. 1943 - Juli 44.



BRØGGLER, Edgar Johannes Herluf, Overdyrlæge, Madvigsallé 13, Kbh. V., f. 5. 5. 1892 i Kbh. — Søn af Fabrikant Johs. Hansen og Hustru, f. C. Brøgger. — *Fraskilt*.

Dyrlægeeksamen 1920. — Prakt. i Vordingborg fra 1921, i Stensved fra 1928. Kontrol. Dyrslæge og Laboratorieleder v. Mælkeriet »Enigheden«, Kbh., fra 1932.



BRØNDUM, Henrik Rosenberg, Viborg, f. 25. 9. 1906 i Viborg. — Søn af Avlsbruger B. G. Brøndum og Hustru, f. M. D. Jensen. — *Gift* m. Karen Lautrup, Datter af Avlsbruger Chr. Lautrup og Hustru, f. Anna Olsen.

Dyrlægeeksamen 1930. — Ass. hos Dyrslægerne Flindt-Larsen, Slangerup; Johs. Kjeldberg, Ø. Jølby; C. Henningsen, Jerne. Prakt. i Viborg fra Okt. 1932. Reserverdyrlæge v. Viborg Andelssvineslagteri fra Febr. 1936.



BUEMANN, Andreas Vilhelm, Dr. med. vetr., Rønde, f. 15. 5. 1884 i Skive. — Søn af Manufakturhandler I. D. Buemann og Hustru, f. N. Obbekjer. — Gift 16.'6. 1919 m. Olivia Rosleff, Datter af Kreaturhandler I. C. Rosleff.

Dyrlægeeksamen 1910. — Forsk. Assistentstillinger hos prakt. Dyrlæger. Deltog under Prof. B. Bang i Mund- og Klovesygeepizootiens Bekæmpelse 1911-12. Prakt. i Rønde fra 1914. Dr. med. vetr. 1913 (Bern).

Studierejser: 2 Mdr. v. Veterinærhøjskolerne i Tyskland og Italien 1910. Et Semester v. Veterinærhøjskolen i Berlin 1912 (Bakteriologi og path. Anatomi). Endvidere Studieophold v. Veterinærhøjskolerne i Dresden, München, Wien, Budapest, Lyon, Alfort (2 Mdr.), Bern (1 Aar).

Litt. Arb.: Zbl. Bakt. 1. Abl. Orig. Bd. 71. Ueber Mikroorganismen im Psalter und Colon beim Rinde (Inaug. Diss.).



BUHL, Helge Rauning, Svenstrup, f. 23. 4. 1917 i Græsted. — Søn af Dyrlæge M. Buhl, Græsted, og Hustru, f. Helga Thøstesen. — Gift 30. 6. 1942 m. Karen Thomsen, Datter af Murermeister Th. P. Thomsen og Hustru, f. M. Dahl.

Dyrlægeeksamen 1944. — Ass. hos Dyrlæge Jensen, Svenstrup, fra Aug. 1944.

BUHL, Mads, Græsted, f. 26. 10. 1878. — Søn af Købmand P. Buhl og Hustru, f. J. Thøstesen. — Gift m. Helga Thøstesen, Datter af Dyrlæge Thomas Thøstesens, Skjern.

Dyrlægeeksamen 1906. — Ass. 4 Aar. Prakt. i Græsted, Nordsjæll., fra 1910.



BUNDGAARD, Axel Stræde, Nykøbing M., f. 18. 10. 1918 i Skive. — Søn af Branddirektør Jens Bundgaard og Hustru, f. Johanne Pedersen. — *Gift* 8. 4. 1939 m. Jenny Marie Grip, Datter af Vekslerer Hans Grip og Hustru, f. Helga Hansen.

Dyrlægeeksamen 1937. — Ass. hos Dyrlægerne Okholm, Skelund, Okt. 1937 - Feb. 38, N. Nørgaard, Sjørring, Feb. 1938 - Sept. 39. Prakt. i Sdr. Draaby fra Sept. 1939 - Aug. 44. Insemineringsdyrlæge v. Manø Kvægavlsforen. fra Aug. 1944.

BUNDSGAARD, Anders, Amtslæge, Ribe, f. 5. 4. 1878. — Søn af fhv. Gdr. N. A. Bundsgaard og Hustru, f. M. Hansen Skou. — *Gift* m. Sygeplejerske, cand. phil. Ellen Vedel-Petersen, Datter af afd. Hospitalsforstander, Sagfører R. Petersen.

Dyrlægeeksamen 1904. — Ass. hos Dyrlæge Møller, Ilbjerg, Okt. - Dec. 1904. Artium 1905. Ass. v. D. kgl. Vetr.- og Landbohøjskoles anatomiske Afd. Sept. 1905 - Maj 06. Reservedyrlæge i Hæren 1906-08. Med. Eksamen 1911. Amanuensis, Kandidattjeneste etc. Juni 1911 - Marts 14. Prakt. Læge i Esbjerg Marts 1914 - Apr. 15; i Kolding Maj - Aug. 1915; i Vejen Aug. 1915 - Okt. 21. Embedslægeeks. 1920. Kredslæge i Varde Nov. 1921. Jernbanelæge i Vejen og Varde. Medl. af Sundhedskomm. i Vejen, Form. 3 Aar. Amtslæge i Ribe fra Sept. 1928. Medl. af Bestyrelsen f. Ribe Lægerekredsforen. 1921 - 22, af dennes Voldgiftsret 1926-32, Form. f. Foren. fra Jan. 1933. Medl. af Bestyrelsen f. Ribe Amts Kredtsforen. under Nationalforen. til Tuberkulosens Bekæmpelse fra 1921, Form. fra 1926. Medl. af Fællesorganisationen f. Ribe Amts Kredtsforen. under Nationalforen. til Tuberkulosens Bekæmpelse fra 1921, Form. fra 1926. Medl. af Fællesorganisationen f. Ribe Amt til Kvægtuberkulosens Bekæmpelse fra 1928. Medl. af Bestyrelsen f. Ribe Aandssvageanstalt fra 1928. Form. f. Ribe Amts Kredtsforen. under Landsforen. til Kræftens Bekæmpelse fra 1929. Medl. af Bestyrelsen f. Radiumstationen i Aarhus fra 1930.

BUTHMANN, Heinrich Christian, Dr. med. vet., Jernkorset II Kl., Haderslev, f. 21. 6. 1884 i Bangkok, Siam. — Søn af Skibskaptajn H. Buthmann og Hustru, f. Nissen. — *Gift* m. Gerda Poulsen, Datter af afd. Købmand P. Poulsen.

Dyrlægeeksamen 1909 (Hannover). — Artium 1905 (Flensborg). Studeret i München, Berlin og Hannover. Dr. med. vet. 1909 v. Universitetet i Giessen. Prakt. i Haderslev fra Aug. 1909.

Litt. Arb. Ein Beitrag zur Frage der Verbreitung des Bazillus Paratyphi B und seiner Beziehung zur gastrointestinalen Form der Fleischvergiftungen, (Inaug. Diss.) 1909.



BUTTENSCHØN, Ove Hviding, Asnæs, f. 22. 3. 1909 i Sorring, Dallerup Sogn. — Søn af Overinspektør Jens Buttenschøn og Hustru, f. A. Svenningsen. — *Gift* 5. 7. 1936 m. Gerda Kønnicke Modin, Datter af Gdr. Th. Mar. Modin og Hustru, f. Ellen Kønnicke.

Dyrlægeeksamen 1931. — Vikar el. Ass. hos Dyrlægerne P. N. Pedersen, Bredsten; P. Hansen, Helsing; S. G. Velling, Haarlev; H. Th. Broholm, Belling; O. Højen, Mørkøv; Richardt Møller, Høng, Juli 1932 - Aug. 34. Reservedyrlæge i Hæren Sept.-Okt. 1935. Prakt. i Asnæs fra Aug. 1934. Dyrlæge v. den komm. Kødkontrol i Asnæs og Faarevejle.



BUTTENSCHØN, Vagn, Skive, f. 9. 3. 1919 paa Frederiksberg. — Søn af Overinspektør Jens Buttenschøn og Hustru, f. A. Svenningsen. — *Gift* m. Inge Rasmussen, Datter af Husejer Ole Rasmussen, Gentofte.

Dyrlægeeksamen 1944. — Artium 1937. Insemineringsdyrlæge v. Skiveegnens Kvægavlforen. fra Febr. 1944.

BUUS, Petreus Juul Amandus, Bindslev, f. 15. 3. 1893, Mariendal Mølle v. Aalborg. — Søn af fhv. Møllejejer K. Buus og Hustru, f. C. Jensen. — *Gift* m. Sonja Vintergaard, Datter af Bankbestyrer J. Vintergaard.

Dyrlægeeksamen 1920. — Prakt. i Bindslev fra 1920. Ved Kødkontrol i Bindslev samt Tversted-Uggerby Kommune.



CARSTENSEN, Ingverth Carl, Østerlars, Bornholm, f. 15. 4. 1900 i Børkop. — Søn af Dyr læge I. C. Carstensen og Hustru, f. M. C. Hansen. — *Gift* m. Petra Marie Ipsen, Datter af Slagtermester J. A. Ipsen.

Dyrlægeeksamen 1926. — Forsk. Vikar- og Assistentstillinger 1926. Reservedyrlæge v. Bornholms Andelssvineslagteri Nov. 1926 - 30. Prakt. i Østerlars fra Marts 1930. Ansat v. komm. Kødkontrol i Gudhjem og Østerlars fra Apr. 1930.

CARSTENSEN, Kristian Dalberg, Ørsted, f. 13. 3. 1917 i Ørsted. — Søn af Propr. C. D. Carstensen og Hustru, f. Otilie Frandsen. — *Ugift*.

Dyrlægeeksamen 1942. — Ass. hos Dyr læge, Dr. med. vetr. Buemann, Rønde, Sept. 1942 - Juni 43. Ass. hos Dyr læge Krogh, Ørsted.



CHRISTENSEN, Aage Peter Holger, Politidyr læge, Graven 8, Aarhus, f. 15. 12. 1881 i Saltum Sogn, Hjørring Amt. — Søn af afd. Dyr læge P. Christensen og Hustru, f. L. Petersen. — *Gift* ¹⁾ 14. 11. 1906 m. Marie Nielsen (død 1930), Datter af Dyr læge I. Nielsen, Aarhus, og Hustru, f. Martine Gissemann. ²⁾ 1. 7. 1932 m. Mutte Meyer (død 1933), Datter af Møller Meyer, Mariemølle, Aarhus, og Hustru, f. Kirstine Jensen.

Dyrlægeeksamen 1906. — Prakt. i Solbjerg, Hørning, Aug. 1906 - Juli 07, overtog da afd. Dyr læge Lissbergs Praksis i Aarhus. Form. f. Aarhus og Omegns Dyr lægeforen. 1912 til dennes Opløsning i 1913. Form. f. østjysk Dyr lægeforen. 1913-21 og atter Form. 1925-31. Lærer v. det af »De samvirkende jyske Hesteavlforeninger« oprettede Mønstringskursus 1911-35. Form. f. og Stifter af »De jyske Dyr lægeforeningers økonomiske Repræsentantskab« fra Oprettelsen i 1919 til 1934. Form. f. »Hestens Værn« Aarhus Afd. fra 1927. Aarhus Kommunes Synsmand f. Udskrivning af Heste og Biler i Mobiliseringstilfælde 1914-30. Veterinærkyndig Konsulent f. »Danske Lægers og Dyr lægers Motorforsikring«s Ansvarsafd. f. Dyr læger fra 1932. Tilsynsførende Dyr læge v. Eksportmarkedet i Aarhus fra 1923. Eksportdyrlæge v. Aarhus Eksportmarked fra 1930. Politidyr læge i Aarhus fra 1923. Form. f. Aarhus Købstads Husdyrvoldgiftsret fra 1925.



CHRISTENSEN, Adolf Carl Peter, Sønderboulevard 108, Kbh. V., f. 4. 4. 1869 i Saksøbing Landsogn. — Søn af Dyrlæge Hans Peter Christensen og Hustru A. Christensen. — *Ugift*.

Dyrlægeeksamen 1889. — Med. Embedseksamen 1898. Ass. Dyrlæge v. Veterinærpolitiforretningerne og lejlighedsvis v. d. off. Slagtehus, Kbh. 1889-92. Konst. Amtsdyrlæge i Ringsaker, Norge, Som. 1897. Ass. hos Veterinærfysikus Apr. - Aug. 1898. Docent i Retslære Sept. 1898 - Juli 1921. Bestyrer af Klinikken f. mindre Husdyr Sept. 1898 - Sept. 1901.

Studierejser: Til tyske Veterinærhøjskoler Sommeren 1903 og Rusland Sommeren 1907.

Litt. Arb.: Landbrugets Ordbog 1909-14, Afh. om veterinær Retslære, Handelsfejl hos Husdyrene, offentlig Behandling af smitsomme Husdyrsygdomme. — M. f. D. Bd. 21, Ophthalmoreaktion ved Snive. Bd. 22, Et Immuniseringsforsøg mod Hønskolera hos russiske indførte Gæs.



CHRISTENSEN, Alfred Nørgaard, Kredsdyrlæge, Aabenraa, f. 8. 10. 1907 i Jerne pr. Esbjerg. — Søn af afd. Ølhandler Chr. Christensen og Hustru, f. Edel Marie Pedersen. — *Gift* 30. 5. 1936 m. Børnehavelærerinde Marie Steinicke Jensen, Datter af Gdr. Peter Jørgen Jensen, »Vejballegaard«, Hammel, og Hustru, f. Anna Kirstine Steinicke.

Dyrlægeeksamen 1934. — Artium. Ass. og Vikar 1934. Ass. v. Veterinærdirektoratets Afd. f. Tuberkulosebekæmpelse Dec. 1934 - Marts 36. Reserveydlæge v. Vojens Andelssvineslagteri Apr. 1936 - Juni 39. Samtidig u. Veterinærdirektoratets Ledelse foretaget Undersøgelser vedr. Svinetuberkulose og dens Bekæmpelse inden for Slagteriets Omraade. Fung. Veterinærfuldmægtig Aug. 1939 - Sept. 42. Kredsdyrlæge f. de sønderjyske Amter fra Okt. 1942.

Litt. Arb.: M. f. D. Bd. 52, Undersøgelser vedrørende Svinetuberkulosens Forekomst og Smitteveje samt Forsøg paa Bekæmpelse af Svinetuberkulose indenfor et Slagteris Omraade.



CHRISTENSEN, Anton Johannes, Glumsø, f. 8. 3. 1915 paa Stenmarksgaarden, Ringsted. — Søn af Gdr. Fr. Christensen og Hustru, f. K. Jensen. — *Gift* 1941 m. Elna Hansen, Datter af Gdr. R. Hansen og Hustru, f. K. Jensen.

Dyrlægeeksamen 1940. — Forsk. Ass.- og Vikarstillinger. Overtaget afd. Dyrlæge Andersens Praksis i Glumsø.



CHRISTENSEN, Arne Harald, Mørke, f. 17. 11. 1908 i Kbh. — Søn af Gross. Carl Christensen og Hustru, f. Kathrine Skræm. — *Gift* 11. 4. 1936 m. Inger Kjær, Datter af afd. Snedker J. A. Kjær og Hustru, f. Emilie Gronemann.

Dyrlægeeksamen 1935. — Artium 1929. Vikar f. Overdyrlæge Hornbek, Nykøbing M. Ass. hos Dyrlægerne H. M. Larsen, Mern; M. Chr. Clausen, Stege; Skydsgaard, Havreholm. Prakt. i Mørke fra Marts 1936.

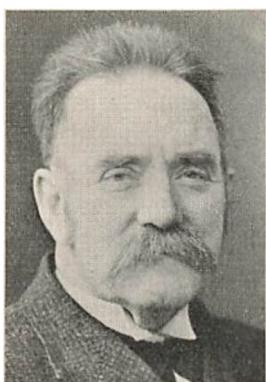

CHRISTENSEN, Christian, Glamsbjerg, Fyn, f. 5. 7. 1879 i Helnæs, Fyn. — Søn af Møller, Landbruger J. Christensen og Hustru, f. E. Hansen. — *Gift* m. Inger Dorthea Jensen, Datter af afd. Politibetjent Jensen.

Dyrlægeeksamen 1910. — Oprindelig Møller og Landbruger. Fra Feb. 1910 - Nov. 11 Ass. hos Dyrlægerne N. Jensen, Vraa (7 Md.); Lund, Vordingborg, v. Kødkontrol paa Masnedsund Slagteri (8 Md.); Nielsen, Sorø (5 Md.); paa Holbæk Svineslagteri (1 Md.) og kortere Vikariater i Næstved, Slagelse og Egtved. Prakt. i Glamsbjerg fra Nov. 1911. Dyrlæge v. Kjøng Sogns Kødkontrol fra Jan. 1919.



CHRISTENSEN, Christian, Overdyrlæge, Herning, f. 20. 11. 1883, Fuglemosegaard, Kjellerup. — Søn af Gdr. A. Christensen og Hustru, f. E. K. Andreasen. — *Gift* 15. 5. 1909 m. Signe Bak, Datter af Gdr. Andr. Bak.

Dyrlægeeksamen 1908. — Ass. hos Dyrlæge Brodersen, N. Nebel, Feb. - Sept. 1908. Prakt. i Kjellerup Sept. 1908 - Okt. 12. Ass. v. Kødkontrollen i Slagelse Okt. 1912 - Dec. 24. Kursus i Kød- og Mælkekontrol 1914. Medl. af D. d. D.'s Pensionsudvalg 1919. Medl. af De samv. Gedeavlsforeningers Bestyrelse 1923. Medl. af De sjællandske Dyrlægeforeningers Udvalg ang. Svinesygdomme 1923. Overdyrlæge v. Statskontrollen i Herning Jan. 1925. Kursus i Patologi og Bakteriologi 1927. Medl. af Sundhedskommiss. Medl. af Kød- og Mælkehygiejnisk Forenings Lønudvalg 1929. Tidligere Revisor, nu Medl. af Bestyrelsen f. Pensionskassen f. Overdyrlæger v. Svineslagterierne. Tilsynsførende Dyrlæge v. Eksportsamlestalden og f. Besættninger, hvorfra der leveres Mælk til Herning.

Litt. Arb.: M. f. D. Bd. 25, Pituitrin som vedrivende Middel hos Soen (prisbelønnet af Jubilæumsfonden). *Bd. 31*, Afsavning af et i Fødselsvejen liggende Baglem. *Bd. 34*, Smaa Bemærkninger fra Kødkontrollens Omraade. — Desuden faglige Artikler i Dagblade og Tidsskrifter.

CHRISTENSEN, Christian Ludvig, Skovby, Als, f. 15. 5. 1905 i Mellerup. — Søn af afd. Husmand Christensen.

Dyrlægeeksamen 1934.



CHRISTENSEN, Ebbe Hainau, Haarlev, f. 10. 6. 1911 i Gentofte. Søn af Gross. Marius Christensen og Hustru, f. Hilda Hainau. — *Gift* 4. 12. 1938 m. Marie Koefoed Velling, Datter af Dyrlæge S. G. Velling og Hustru, f. Frida Koefoed.

Dyrlægeeksamen 1936. — Ass. v. Praxis og Kødkontrol, i Veterinærdirektoratet Feb. 1938 - Okt. 42. Associeret m. Dyrlæge S. G. Velling, Haarlev. Medl. af Udvalget f. Bekæmpelse af Kvæggets smitsomme Kastning i Præstø Amt.

Litt. Arb.: Medbl. f. D. d. D. Aarg. 22, Under Meddelelse fra Veterinærdirektoratet: »Beretning over foretagne kollektive Vaccinationer mod Mund- og Klovesyge i fynske Mejerikredse Foraaret 1939.« *Aarg. 24*, (sammen m. F. Wøldike Nielsen), »Om paaviste Reaktio-

for bovin Tuberkulose og smitsom Kastning blandt Kvierne paa Statens Opdrætningscentral, St. Vildmose.« *Aarg. 24*, »Kapunerings«.



CHRISTENSEN, Eigil Thoft, Sdr. Bjært, f. 9. 12. 1912 i Støvring. — Søn af fhv. Gdr. Christian Cæsar Christensen og Hustru, f. Maren Kirstine Thoft. — *Gift* m. Else Illemann, Datter af Tømremester M. Illemann, Braade.

Dyrlægeeksamen 1944. — Nogle Aar ved Landvæsenet og Ophold paa Landbrugsskole. Ass. hos Dyrlæge K. Sørensen, Sdr. Bjært, fra Aug. 1944.

CHRISTENSEN, E. August, Bjerringbro, f. 1914.

Dyrlægeeksamen 1938.

CHRISTENSEN, Hans, Nykøbing F., f. 4. 9. 1888 i Silkeborg. — Søn af Tømmermester Chr. Th. Christensen og Hustru, f. A. M. Jensen. — *Gift* 6. 12. 1913 m. Louise Marie Hansen, Datter af Møbelhandler L. Hansen.

Dyrlægeeksamen 1910. — Ass. hos Dyrlægerne H. Lund, Vordingborg; Møller Jensen, Brande; Rud. Hansen, Hjørring. Prakt. i Vildbjerg 1912-15. Reserverdyrlæge 1915-16. Kursus i Mælkekontrol 1916. Ass. v. Svendborg Andelssvineslagteri 1916-17. Prakt. i Brovst 1917-19; i Starup 1919-20; i Nykøbing F. fra 1920. 1' Reserverdyrlæge v. Loll.-Falsters Andelssvineslagteri Feb. 1922 - Okt. 38. I Bestyrelsen f. Dyrlægeforen. f. Loll.-Falster 1927-33. Suppleant v. D. d. D. faste Voldgiftsret fra 1934. Tilsynsførende v. Destruktionsanstalten Trio, Kraghave, fra Feb. 1943.

Litt. Arb.: Bøger: Handelsfejl hos Hesten, Koen og Svinet. 1914. — Samme, 2. Udg. 1924.

*Alhandlinger: M. f. D. Bd. 26, Behandling af fr. Legemer i Spiserøret. Bd. 28, Om Anteflexion af Uterus som Fødselshindring hos Køer. Bd. 33, Meddelelser fra Fødselspraksis. Om Kostalde og deres Indretning (belønnet af Jubilæumsfondet). — Dansk Selskab f. Sundhedspl., Kostaldens Hygiejne. (Prisopgave. 2. Pr.). (Indledningen offg. i *Nord. hyg. Tidsskr. Bd. 12*). — *Medbl. f. D. d. D., Aarg. 22*, Om glandulae parathyreoideae og et Tilfælde af intrapericardial, periarteriel gl. parathyreoidea accessoria hos en Spædkalv. — *Medbl. f. D. d. D., Aarg. 27*, Om Opmaaling af Kostalde. — *Medbl. f. D. d. D., Aarg. 27*, Nogle Bemærkninger om Løbetorsion hos Kvæget.*

CHRISTENSEN, Hans, Hjerm, f. 19. 10. 1888 i Ølby pr. Køge. — Søn af Gdr. H. C. Christensen og Hustru, f. E. S. Olsen. — *Gift* m. Martha Christiane Hansine Christensen, Datter af Gdr. P. Christensen.

Dyrlægeeksamen 1919. — Forsk. Assistentstillinger 1½ Aar. Prakt. i Herfølge 2 Aar, i Køge Maj 1923 - Okt. 24, i Hjerm fra Okt. 1924. Dyrlæge v. den komm. Kødkontrol.



CHRISTENSEN, Hans Vilhelm, Overdyrlæge, Kraghave, Nykøbing F., f. 23. 11. 1888 i Thisted. — Søn af Lokomotivfører v. D. S. B. Hans Christensen og Hustru Caroline Christensen. — *Gift* m. Sigrid Brøgger, Datter af Købmand, norsk Konsul L. P. Brøgger, Thisted.

Dyrlægeeksamen 1911. — Ass. v. D. kgl. Vetr.- og Landbohøjskoles amb. Klinik Som. 1911 - Nov. 12. Prakt. i Thisted fra Jan. 1913. Reservedyrlæge u. Sikringsstyrken. Reservedyrlæge v. I. D. Koopmanns Svineslagteri i Thisted fra Sept. 1922. Overdyrlæge v. Thisted Andelsslagteri fra Jan. 1931.

Overdyrlæge v. Loll.-Falsters Andelsslagteri, Nykøbing F., fra Aug. 1938. Tilsynsførende Dyrlæge v. Konservesfabrikken »Dana« fra 1943.

Litt. Arb.: M. f. D., Bd. 43, En Drejesyge-Epizooti hos Kvæg.

CHRISTENSEN, Holger, Overdyrlæge, Inspektør v. Randers Kvægtorv, off. Slagtehus og Eksportslagteri, Viborgvej 11, Randers, f. 7. 8. 1888. — Søn af Propr. Hans Christian Dinesen Christensen og Hustru, f. Clara Emmy Henriette Slengerik. — *Gift* 9. 5. 1918 m. Gudrun Bang, Datter af Direktør Frederik Gerhardt Bang og Hustru, f. Louise Johnsen.

Dyrlægeeksamen 1913. — Ass. i Sverige til Aug. 1913. Prakt. til Okt. 1914. Reservedyrlæge i Hæren til Okt. 1915. Vikar v. Kødkontrol i Nykøbing M., Horsens og Nr. Sundby til 1917. Reservedyrlæge i Hæren ½ Aar. Ass. v. Randers off. Slagtehus til 1920. Inspektør v. Randers Kvægtorv 1920. Dyrlæge v. Randers Eksportslagteri 1921. Overdyrlæge v. Randers off. Slagtehus og Eksportslagteri 1938.

Studierejser: Tyskland, Østrig, Italien 1922, England 1926.

CHRISTENSEN, Jakob, Kredsdyrlæge, Munkholmsvej 9, Holbæk, f. 27. 4. 1891 i Kbh. — Søn af Høker, Husejer C. Jensen Christensen og Hustru, f. K. M. D. Jensen. — *Gift* m. Emmy Alexandra Jensen, Datter af Detailhandler M. Jensen.

Dyrlægeeksamen 1912. — Ass. og Vikar hos forsk. Dyrlæger og komm. Kødkontrol og Svineslagterier Juli 1912 - Aug. 13; Okt. - Dec. 1913; Sept. 1915 - Feb. 17; Maj - Okt. 1917. Ass. v. Veterinærfysikater (Mund- og Klovesyge) Apr. - Sept. 1915. Reservedyrlæge i Hæren Aug. 1914 - April 15; Feb. - Maj 1917; Feb. 1919 - Feb. 20. Prakt. i Maribo Dec. 1913 - Aug. 14; i Holsted Okt. 1917 - Nov. 20; i Padborg Nov. 1920 - 36. Grænsedyrlæge i Padborg Jan. 1921 - Okt. 42. Kredsdyrlæge i 12' Kreds Jan. 1933 - Okt. 42. Kredsdyrlæge i Holbæk Kreds 2 fra Okt. 1942.

Litt. Arb.: M. f. D. 1917, Er praktiserende Veterinærelever ikke Kvaksalvere? Om Behandling af Svinesyge med Apomorfin. — *Medbl. f. D. d. D. 1923*, Mania puerperalis. — *M. f. D. 1937*, Om nogle Reaktioner ved ny Infektioner i tuberkulosefri Besætning. — *Medbl. f. D. d. D. 1943*, Den danske Dyrlægestand.



CHRISTENSEN, Jens Christian Carl, Klim, f. 29. 12. 1914 i Vestervig. — Søn af Gdr. Chr. Christensen og Hustru Johanne Christensen. — *Gilt* 14. 1. 1940 m. Gertrud Tejsen Lykke, Datter af afd. Friskolelærer Niels Lykke og Hustru, f. Helga Tejsen.

Dyrlægeeksamen 1939. — Forsk. Vikariater. Reservedyrlæge v. 3' Regiment Sept. 1939 - Apr. 40. Ass. hos Dyrlæge N. Hvolbøl, Snedsted, Apr. 1940 - Aug. 41. Overtog afd. Dyrlæge Dissings Praksis i Klim August 1941.

CHRISTENSEN, Jens Thomsen, Søndergade 21, Kellerup, f. 29. 11. 1881 i Stokkeby, Ærø. — Søn af Gdr. C. H. Christensen og Hustru, f. K. Therkelsen. — *Gilt* m. Thyra Eleonora Bjerregaard, Datter af Musikhandler Saugman Bjerregaard.

Dyrlægeeksamen 1919. — Artium 1912. Cand. phil. 1913. Ved Landvæsenet. Lyngby Landbrugsskole 1905. Kontrollass. 2 Aar. Askov Højskole. Vikar i Norge. Prakt. i Faaborg, Varde 1919-21. Dommer f. Heste v. Varde Landboforen. Prakt. i Ørting 1921-26, i Vemb 1926-28. Tilsyn med Destruktionsanstalten. Prakt. i Abildøre v. Nykøbing S. 1928. Kursus i Kødkontrol Jan. 1929. Komm. Kødkontrol i Egebjerg. Reservedyrlæge v. Odsherreds Slagteri, Nykøbing S. — Praksis i Gudumholm, senere i Bjergby per Hjerring. — Nu bosat i Kellerup.

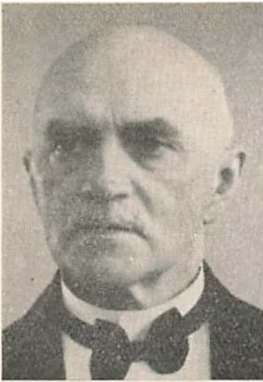

CHRISTENSEN, Johannes, Skals, f. 21. 5. 1876 i Ballerup. — Søn af H. C. Christensen og Hustru, f. B. Larsdatter. — *Gift* 27. 9. 1904 m. Marie Cathrine Hansen, Datter af Forp. Hansen.

Dyrlægeeksamen 1897. — Vikar f. Amdsdyrlæge F. Jensen, Storøen, Norge, 1896. Ass. hos forsk. Dyrlæger 1897-1900 i Danmark og Norge. Prakt. i Ans, Rødkjærsgade, 1901-06, i Skals fra 1906. Dyrlæge v. Skals Eksportslagteri fra 1908 og v. Skals komm. Kødkontrol 1916. I Bestyrelsen for Viborg Amts Dyrlægeforen. 1930-36.



CHRISTENSEN, Jørgen, Thorsø, f. 12. 1. 1889 i Vinthen, Tamdrup Sogn. — Søn af Gdr. J. Christensen og Hustru, f. M. K. Jensen. — *Gift* 8. 9. 1929 m. Karla Vamdrup, Datter af Restauratør V. Vamdrup.

Dyrlægeeksamen 1911. — Ass.- og Vikarstillinger 1911-14. Reservedyrlæge v. Sikringsstyrken Aug. 1914 - Apr. 15 og 3 Md. i 1917. Dyrlæge v. Thorsø Kødkontrol § 2 fra 1933 til Oprettelsen af off. Slagtehus 1938. Kontrol. Dyrlæge v. samme.

CHRISTENSEN, Jørgen Møller, Glamsbjerg, Fyn, f. 10. 10. 1915 i Glamsbjerg, Fyn. — Søn af Dyrlæge Christensen, Glamsbjerg. — *Ugift*.

Dyrlægeeksamen 1944. — Artium 1934.



CHRISTENSEN, Niels Otto, Reservedyrlæge, Bülowsvej 13, Kbhvn. V., f. 16. 7. 1914 i Rynkeby. — Søn af Propr. A. P. Christensen og Hustru, f. J. M. Th. Nyborg. — *Gift* 16. 4. 1939 m. Alice Munk, Datter af Fiskeeksportør M. S. Munk og Hustru, f. M. Mikelsen.

Dyrlægeeksamen 1938. — Artium 1932. Vikar f. Dyrlægerne E. Larsen, Nr. Alslev; H. Skydsgaard, Havreholm, Febr. 1938. Ass. hos Dyrlæge S. O. Birkmose, Aabenraa, Marts - Juli 1938. Juli-Nov. 1938 aftjent Værnepligt ved Hærens Dyrlægekorps af-

brudt af Ansættelse under Veterinærdirektoratet ved Mund- og Klovesyge-
bekæmpelsen i Sønderjylland fra medio August - medio Oktober. Atter ansat
u. Veterinærdirektoratet v. Mund- og Klovesygebekæmpelsen Nov. 1938-
Febr. 39. Ass. hos Dyr lægerne A. Horne Jensen og Th. Nielsen, Horsens, Febr.
1939. Ass. v. D. kgl. Vetr.- og Landbohøjskoles patologisk-anatomiske Afd.
Marts 1939 - Juli 40, v. den stationære Kliniks med. Afd. og Laboratorium f.
speciel Patologi fra Juli 1940, Reservedyrlæge v. samme Afd. fra 1. Aug. 1944.
Timelønnet Dyr læge v. Kbh.'s Torve- og Slagtehallen fra Okt. 1942. Form. f.
de studerendes Raad v. D. kgl. Vetr.- og Landbohøjskole Nov. 1936 - Nov. 37.
Form. f. Foren. af veterinærvidenskabelige Assistentter fra Jan. 1942 - Jan. 44.
Form. f. Foren. af yngre Dyr læger fra Maj 1942.

Litt. Arb.: Bøger: Sammen m. Johs. Moustgaard: Fysiologiske og kliniske Under-
søgelsesmetoder for Veterinærer. Kbhvn. 1944. — *Alhandlinger:* *J. Parasit.* 1942, (sam-
men m. Hans Roth), Occurrence in the Horse of two Parasites of Cattle, *Ostertagia*
ostertagi (Stiles 1892) and *Cooperia oncophora* (Railliet 1893). — *Medbl. f. D. d. D.,*
1942, (sammen m. Hans Roth), Om parasitær Gastritis hos Hesten forårsaget af *Tri-*
chostrongylus axei. — *Skand. Vet. Tidsskr.* 1942. Samme Artikel i engelsk Oversæt-
telse. — *Dansk veterinærhistorisk Samlunds Aarbog*, 1943, Foreningen af yngre Dyr-
læger 1917 — 2. December — 1942. — *Medbl. f. D. d. D.,* 1944 (sammen m. Jens Bing),
Plasmacellernes Betydning for Hyperglobulinæmi hos Heste og Kvæg. — *Acta medica*
scandinavica Bd. 116, 1944. Samme Artikel i engelsk Oversættelse.

CHRISTENSEN, Niels Peter Christiansen, Ll. Strandvej 1, Hellerup, f. 30. 3.
1897 i Farstrup v. Løgstør. — Søn af Gdr. N. C. Christensen og Hustru, f. N.
Nielsen. — *Ugift*.

Dyrlægeeksamen 1923. — Forsk. Ass.- og Vikarstillinger Febr. - Aug. 1923.
Ass. v. D. kgl. Vetr.- og Landbohøjskole fra Sept. 1923, i pat. Anatomi Sept.
1923 - Marts 25, i stationær Klinik f. mindre Husdyr Apr. - Okt. 1925 og v.
hygiejnisk-bakteriologisk Laboratorium fra Nov. 1925 - Maj 1935. Tillige time-
lønnet Dyr læge v. Kbh.'s Kvægtorv og off. Slagtehus fra Juni 1925 - Maj
1935. Ansat ved et spansk Medicinalfirma i Barcelona fra Maj 1935. — Deltog
i Professorkonkurrencen i Bakteriologi, Kød- og Mælkekontrol og vetr. Para-
sitologi. Siden Sept. 1939 fast Bopæl her i Landet.

Litt. Arb.: K. Vetr. Højsk. Aarsskr. 1927, Pseudotuberkulose hos Fugle forårsaget
af *Bacterium pseudotuberculosis rodentium*. — *M. f. D. Bd.* 39, Den saakaldte Høns-
tyfus. *Bd.* 41, Hønsetyfus. *Bd.* 44, Coccidiose hos Kyllinger. *Bd.* 45, (sammen m.
Dr. med. vetr. L. Bahr), Nogle Undersøgelser vedrørende *B. pullorum* og Bakterier
henhørende til *Salmonella*-Gruppen.



CHRISTENSEN, Otto Møller, Glamsbjerg, f. 3. 11. 1918 i Glamsbjerg. — Søn af Dyrlæge Chr. Christensen og Hustru, f. Inger Dorthea Jensen. — *Ugift*.

Dyrlægeeksamen 1942. — Ass. hos Dyrlæge Christensen, Glamsbjerg til Okt. 1944. Kortere Vikariater i samme Tidsrum.



CHRISTENSEN, Ove, Skals, f. 3. 9. 1905 i Ans. — Søn af Dyrlæge Johannes Christensen og Hustru, f. Marie Cathrine Hansen. — *Gift* 2. 6. 1941 m. Ellen Margrethe Binow Lassen, Datter af fhv. Købmand H. K. Lassen, Skelskør, og Hustru, f. Marie Dorthea Andersen.

Dyrlægeeksamen 1939. — Ass. hos Dyrlægerne Møller, Brønderslev, Febr. - Maj 1939; Dalsgaard, Skelskør, Maj 1939 - Jan. 41. Associeret m. Faderen Dyrlæge Johs. Christensen, Skals, fra Jan. 1941.



CHRISTENSEN, Ove Henry, Askeby, f. 9. 4. 1890 i Brønderslev. — Søn af Dyrlæge P. Christensen, Brønderslev, og Hustru, f. L. Petersen. — *Gift* m. Martha Gissemann, Datter af Restauratør Gissemann.

Dyrlægeeksamen 1913. — Forsk. Ass.- og Vikarstillinger. Reservedyrlæge Okt. 1914 - Okt. 16 og Aug. - Dec. 1918. Prakt. i Brønderslev Nov. 1916 - Aug. 18; i Askeby, Møen, fra Apr. 1919. Medl. af Sundhedskommiss. f. Fanefjord Sogn. Form. f. Præstø Amts Dyrlægeforen.

Studierejse: England 1930 (10' internationale Veterinærkongres).

Litt. Arb.: Kasuitiske Meddelelser i Tidsskrifter.



CHRISTENSEN, Poul Emanuel, Herfølge St., f. 4. 1. 1902 i Starbæk, Gandrup. — Søn af afd. Gdr. Chr. Christensen og Hustru, f. Magdalene Jensen. — Gift 22. 10. 1933 m. Kirsten Jensenius, Datter af afd. Læge E. Jensenius, Gudumholm, og Hustru, f. Thyra Frederikke Pedersen.

Dyrlægeeksamen 1926. — Ass. hos Dyrlægerne Dyekjær og Poulsen, Grenaa, Juli - Aug. 1926, igen Juli - Aug. 27; Sørensen og Heggelund, Hillerød, Sept. 1926 - Juli 27; H. Th. Broholm, Bellinge, Sept. 1927 - Nov. 29. Prakt. i Gudumholm Nov. 1929 - Apr. 35. Form. f. Herfølge Sundhedskomm. Form. f.

Dommerne f. svære Heste v. Thureby - Køge og Omegns Landboforen.s Dyrskue siden 1941. Overtog Dyrlæge C. N. Warrers Praks. i Herfølge 1. 11. 36.



CHRISTENSEN, Rasmus, Præstø, f. 30. 6. 1863 i Tander, Tiset Sogn, Aarhus Amt. — Søn af Snedker, Landbruger Søren Christensen og Hustru, f. Mette Sørensdatter. — Gift 20. 4. 1897 m. Agnes Cordelia Jørgensen, Datter af Sognepræst H. P. Jørgensen og Hustru, f. Henriette Rauberg.

Dyrlægeeksamen 1892. — Ass. og Vikar i Aarhus og Grenaa 1893. Prakt. kort Tid i Hobro og HARRIDSLÆV v. Randers. Ass. i stat. Klinik for mindre Dyr samt pathologisk Anatomi Apr. 1894 - Nov. 95. Overtog Praksis og komm. Kødkontrol i Præstø Apr. 1896, senere (da det indførtes) tillige Kødkontrol i Præstø

Landsogn og Skibbinge Kommune. Tilsynsførende Dyrlæge v. Destruktionsanstalten i Skibbinge fra dens Oprettelse 1919 til dens Nedlæggelse 1941. Form. f. Voldgiftsretten ang. Tvistigheder v. Handel m. Husdyr i Præstø Købstads Retskreds fra Lovens Ikrafttræden indtil Fratræden paa Gr. af Alder. Form. f. Præstø Amts Dyrlægeforen. 1907-15. Ophørt at praktisere 1933 og opgav al Kontrolvirksomhed 1936.



CHRISTENSEN, Rasmus Jensen, Overdyrlæge, R.*, Nakskov, f. 6. 12. 1876, Moeskjær Mølle, Hørning Sogn, Randers Amt. — Søn af Gdr. Møller C. Christensen og Hustru, f. K. M. Rasmussen. — *Gift* m. Amalie Henriette Julie Kastrup, Datter af Gdr. C. Kastrup.

Dyrlægeeksamen 1899. — Ass. hos Dyrlæge P. G. Jacobsen, Ørbæk, Febr. 1899 - Juli 1900. Prakt. i Nakskov Nov. 1900 - Dec. 1906. Inspektør v. Nakskov off. Slagtehus og Overdyrlæge v. Landmændenes Andels Eksportslagteri i Nakskov fra Dec. 1906. Stadsdyrlæge 1923-40.



CHRISTENSEN, Svend, Maarsø, f. 17. 10. 1894 i Faarevejle. — Søn af Gdr. C. Christensen og Hustru, f. K. Madsen. — *Gift* m. Astrid Krog-Johnsen, Datter af Handelsfuldmægtig Krog-Johnsen.

Dyrlægeeksamen 1919. — Artium 1912. Vikarstillinger til Som. 1919 i Danmark og Sverige. Vikarstillinger Vint. 1919-20. Konst. Fylkesdyrlæge i Bodø, Norge Eft. 1920. Prakt. i Maarsø fra Sept. 1921. Form. f. Holbæk Amts Dyrlægeforen. 1931.



CHRISTENSEN, Svend P., Kredsdyrlæge, Hjørring, f. 28. 8. 1885 i Vraa. — Søn af Gdr. A. Christensen og Hustru K. M. Svendsen. — *Gift* m. Anna Marie Jensen, Datter af Restauratør Jensen.

Dyrlægeeksamen 1911. — Ass. hos Dyrlæge Nybo, Skive Aug. 1911 - Juli 12. Prakt. i Hjørring fra Nov. 1912. Statskontrol. Dyrlæge v. Udførsel af levende Kvæg. Kredsdyrlæge 1928. Dommer v. Amtets Dyrskuer over Heste. Form. f. Hjørring Amts Dyrlægeforen. fra 1928. Medl. af Hjørring Byraad 1933.



CHRISTENSEN, Thomas Asbjørn, Hjørring, f. 11. 1. 1885 i Tolne. — Søn af Skomagermester Andreas Christensen og Hustru Kirsten Marie Christensen. — *Gift* 4. 7. 1917 m. Dagmar Marie Olsen, Datter af Styrmand Hans Olsen og Hustru, f. Nella Thorsen.

Dyrlægeeksamen 1912. — Forsk. Vikariat v. Praksis og Kødkontrol. Prakt. i Sindal fra Nov 1912, i Hjørring fra Apr. 1929.

CHRISTENSEN-ELLERUP, Christen, Gjern, f. 4. 11. 1869. — Søn af Gdr. Johan Christensen-Ellerup og Hustru, f. K. Jensen. — *Gift* m. Ane Elisabeth Nielsen, Datter af Gdr. A. P. Nielsen.

Dyrlægeeksamen 1893. — Prakt. i Sinding, Hammel og Horn; i Gjern fra 1900. Ophørt at praktisere 1928. Ansat v. Kødkontrollen.



CHRISTIANSEN, Carl Peter Frants, Roskilde, f. 30. 11. 1874 i Lillehedinge. — Søn af Gdr. N. Christiansen og Hustru, f. Andersen. — *Gift* 7. 9. 1902 m. Ellen Marie Collaitz, Datter af Fabrikant I. Petersen Collaitz og Hustru, f. Elna Persson.

Dyrlægeeksamen 1897. — Prakt. i Slagelse 1898-Juni 1902, i Skjern 1902-25. Kødkontrollør f. Skjern Stationsby fra Okt. 1911. Prakt. i Thureby Sept. 1925-Nov. 28. Bosat i Roskilde 1929. Ass. paa Roskilde Andelssvineslagteri. Tilsynsførende Dyrlæge v. De danske Andelsslagteriers Konservesfabrik (D. A. K.), Roskilde, fra Juni 1935.



CHRISTIANSEN, Einar, Kalundborg, f. 22. 1. 1900 i Ryslinge. — Søn af Gdr. Hans Christiansen, Spillemosegaard, Vejstrup, og Hustru, f. Edel Hansen. — *Gift* 30. 10. 1938 m. Agnes Kristine Pedersen, Datter af Gdr. Chr. Pedersen Lindholt, Sevel, og Hustru, f. Maren Hedegaard.

Dyrlægeeksamen 1937. — Ved Landvæsenet til 1917. Telegrafskole $\frac{1}{2}$ Aar. Ansat i Store Nordiske Telegrafselvskab 1920-28 (stationeret i Newcastle, Shanghai, Vladivostok, Leningrad). Forsk. Ass.- og Vikarstillinger. Prakt. i Skjern Nov. 1938-41. Nu Insemineringsdyrlæge.



CHRISTIANSEN, Helge, Hjørring, f. 11. 3. 1898. — Søn af pens. Lærer J. Chr. Christiansen og Hustru, f. M. Petersen. — *Gift* 23. 11. 1924 m. Lilly Jensen, Datter af Restauratør Johan Jensen og Hustru, f. Dorthea Larsen.

Dyrlægeeksamen 1922. — Artium 1916. Vikar hos Dyrlægerne M. K. Larsen, Mern; R. Rasmussen, Faaborg, til Okt. 1922. Assistent hos Kredsyrlæge Svend Christensen, Hjørring, til Juli 1924. Ass. hos samme Okt. 1924 og overtog Praks. i 1938.

CHRISTIANSEN, Jens Frederik, Trianglen 4, Kbh. Ø, f. 4. 12. 1859 i Nørre Tvedet, Toksværd Sogn. — Søn af Gdr. Chr. Jensen og Hustru J. Hansen. — *Gift* m. Marie Andersen, Datter af Gdr. S. Andersen.

Dyrlægeeksamen 1882. — Prakt. i Mern til 1917. Nu bosat i Kbh.

CHRISTIANSEN, Magnus Dorthenius, Professor, R.^{*}, I. F. 3, N. St. O. 3^l, Bülowvej 27, Kbhvn. V., f. 20. 10. 1882 i Viborg. — Søn af Skovfoged J. Christiansen og Hustru, f. A. Jensen. — *Gift* m. Edith Margrethe Jørgensen, Datter af Købmand G. Jørgensen og Hustru, f. Johanne Nissen.

Dyrlægeeksamen 1906. — Ass. v. Forsøgslaboratoriets bakt. Afd. 1906. Ass. v. Serumlaboratoriet 1908. Laborator 1916. Professor i Hygiejne og Bakteriologi v. D. kgl. Vetr.- og Landbohøjskole 1922. Forstander f. Statens veterinære Serumlaboratorium 1935. Medl. af det veterinære Sundhedsraad 1928 og af Akademiet f. de tekniske Videnskaber fra 1939.

Litt. Arb.: Bøger: Bakteriologi og bakteriologisk Teknik. Kbh. 1932. Afhandlinger: Se K. Vet. Højsk. Aarsskr. 1919. — M. f. D.: Bd. 31, Om Rødsygeinfektion hos forsk. Husdyr, specielt hos Faar og Lam. Bd. 32, Bakteriologisk Kødkontrol. Bd. 33, Om Indikationen for bakteriologisk Kødkontrol. Nekrobacillose hos Kalve samt Bidrag til Nekrosebacillens Biologi. Bd. 37, Bacterium abortus som Aarsag til den nekrotiserende (Orkitis mortificans) hos Tyren. Bd. 38, Streptokokendokarditis hos Svin. Bd. 42, Primær Børtuberkulose hos en drægtig So, fremkaldt af Fjerkrætuberkelbakterier. — K. Vet. Højsk. Aarsskr. 1919, Nephritis purulenta disseminata (Kitt) hos Kalve. 1921, Fremstilling af Bradsot-Vaccine. 1922, Generel Mucormykose hos Svin. 1923, En simpel Metode til Dyrkning af anaerobe Bakterier under Pyrogallol. Om Udbredelsen af de vigtigste smitsomme Kalvesygdomme i Danmark. — Virchows Arch. Bd. 273, 1929, Mucormykose beim Schwein (sammen m. N. Nielsen). — Bibl. Læger: 1919, Bacillus phlegmones emphysematosae (Frenkel) Welch-Fraenkels Bacil og dens Forekomst ved den spontane Forraadnelse. — Festskrift til Bernh. Bang, 1928: Bakteriologische Untersuchungen von emphysematösen Föten. — Haandb. Jægere 1934, Vildtsygdomme. — Hospitalstidende Bd. 64, Luftflegmone efter subkutane Injektioner. Undersøgelser vedrørende Steriliteten af Digisolvin. — Norsk Mag. Lægevidensk. 1919, Hvalseptikæmbacillen og dens Forhold til Ødembacilgruppen. — Vidensk. Med. Ira Dansk naturh. Foren. Bd. 84, 1927, Muskelfinnen beim Reh. — Intl. Milchw. Kongress 1931, Ein mit dem Milchfett zusammenhängender Faktor, der pathogene Streptokokken im Wachstum hemmt. — Nord. hyg. Tidsskr. 1920, Om Forholdet mellem Kødforgiftning og Dyresygdomme, fremkaldt af Bakterier, hørende til Tyfus Coligruppen. 1924, Om Afkølingens Betydning for Handelsmælkens sanitære Tilstand. 1927, Husdyrtuberkulosens Betydning i hygiejnisk Henseende. — Nord. Med. Bd. 2, 1930, Lavpasteurisering (Langtidspasteurisering) af Mælk. — 4. Nord. Vet. Møde Sekt. I: Yverbakterier og Mælkekontrol. — Intekt. Kr. Haustiere, Bd. 22, Embolische Nekrosen im Gehirn bei der Nekrobacillose der Kälber. Bd. 40, Ausgedehnte Organtuberkulose bei einem Reh, verursacht durch den Geflügeltuberkelbazillus. — Z. Parasitenk. Bd. 4, 1931, Die Muskelfinne des Rehes und deren Bandwurm. — 4' nord. Vet. Congr. 1933, Yverbakterier og Mælkekontrol. — Acta path. microbiol. scand. Suppl. 18, 1934, Ein obligat anaerob, gasbildender, indolpositiver Micrococcus. — Hdb. Jægere, 1934, Vildtsygdomme. — 12' intern. vet. Congress, 1934, (sammen m. Folmer Nielsen), Infectious bovine mastitis. — M. f. D. Bd. 46, Raadyrets Svælgbremse (Cepheromyia stimulator Clark) i Danmark. Bd. 46, (sammen m. Folmer Nielsen), Undersøgelser over Infektionsvejene ved Kvægets Streptokokmastitis. — Vet. J. 91, 1935, How may the child be safeguarded against bovine infection, with reference especially to milk supply? — Danmarks Pattedyr 1935, Pattedyrenes Sygdomme. — M. f. D. Bd. 47, De vigtigste smitsomme Sygdomme hos Vildtet. — Ugeskr. Landm. 1936, Tuberkulosebekæmpelse i Udlandet. — Andelsbladet 1936, Forsøg ang. Svinesygdomme. — M. f. D. Bd. 48, Norges Veterinærhøjskole. — Andelsbladet 1937, Forsøg ang. Svinesygdomme m. m. — M. f. D. Bd. 49, (sammen m. P. H. Jespersen), Om tuberkuløs Parringssmitte fremkaldt af en Foreningstyr. — Andelsbladet 1938, Forsøgene paa Tavlebakkegaard. — M. f. D. Bd. 50, Bændelorme (Cestoder) hos Pattedyrvildt, deres Betydning og Bekæmpelse. Bd. 50, Foranstaltninger til Fremstilling af Mund- og Klovesygevaccine her i Landet. — 13' Intern. tierärztl. Congress 1939, Cestoden bei Säugetierwild, ihre Bedeutung und Bekämpfung. — Z. Infkt. Kr. Haustiere, 55. 1939, Protoeplepsis Tesselata (O. F. Müller) der Entenegel als Ursache von Krankheit, u. a. Conjunctivitis bei Gänsen und Enten. — Andelsbladet 1939, Forsøgene paa Tavlebakkegaard. — Dansk Jagttid. 55, 1939,

Forekommer Mund- og Klovesyge hos Vildtet? 55, 1939, Pseudotub. hos Harer. — *M. f. D. Bd. 51*, Forekomsten af Mund- og Klovesyge hos Vildtet. *Bd. 51*, Gaertnerbakterier (*Salmonella enteritidis*) i mesenteriale Abscesser og Ormetromber hos Hesten. — 5' nord. Vet. Møde 1939, Den praktiske Bekæmpelse af Streptokokmastitis, spec. ved Isolationsforanstaltninger. — *Medbl. f. D. d. D. 1941*, Forekomsten af Kvæser (*Coenurus Polycephalus serialis*) hos Kanin og Hare i Danmark. — *Andelsbladet 42, 1941*, Forsøgene paa Tavlebakkegaard. — *Medbl. f. D. d. D. 1941*, (sammen m. H. C. Monberg-Jørgensen), De som Rottegift anvendte Strandløgs- og Thalliumpræparater og disses Giftighed for Svin. 1943, (sammen m. E. Mejlbo), Forekomsten af Trikiner hos Pelsdyr, Hunde, Katte, vildtlevende Ræve m. m. samt Rotter i Danmark.



CHRISTIANSEN, Matthias Johannes, Veterinærinspektør, Jernkorset, Henrik Pontoppidansgade 2, Aarhus, f. 12. 3. 1896 i Felsted, Aabenraa Amt. — Søn af Gdr. Nis J. Christiansen og Hustru, f. M. C. Schrøder. — Gift m. Botilla J. Frees, Datter af Gdr. H. N. Frees.

Dyrlægeeksamen 1925. — Deltog i Verdenskrigen 1915-18. Ved Landvæsenet til 1920. 3 kortere Vikariater hos Dyrlæger i Norge 1925. Ass. nogle Md. v. Praxis og Kødkontrol i Jyll. Praxis og kommunal Kødkontrol i Augustenborg Marts 1926-Sept. 28. Ass. v. D. kgl. Vetr.- og Landbohøjskoles pat.-anatom. Afd. Okt. 1928 - Apr. 31. Timelønnet Dyrlæge v. Kbh.s off. Slagtehus 1929-31. Veterinærfuldmægtig v. Veterinærdirektoratet i Kbh. Maj 1931-Apr. 35. Veterinærfuldmægtig og Kredsdyrlæge i Aarhus 1935-38. Veterinærinspektør v. Veterinærdirektoratets Afd. f. Tuberkulosebekæmpelsen i Jyll. fra 1938 og fra 1942 tillige Leder af Direktoratets Afd. f. Kastningsbekæmpelsen i Jyll.

Studierejser: Med Støtte af Fond af 13. Juli 1873 til Veterinærvidenskabens Fremme en Studierejse For. 1934 til de fleste »Tiergesundheitsämter« og vetr. Læreanstalter i Tyskland.

Litt. Arb.: *M. f. D. Bd. 44*, Fejldiagnose ved Nedslagning af Kreaturer for Lungetuberkulose. — *Skand. Vet. Tidsskr. 1933*, Melanosarkomatose hos en Hund. — *Acta path. microbiol. scand. Supplement XVIII*. (i Festskrift til C. O. Jensen sammen m. Axel Thomsen), Histologiske Untersuchungen über Brucella suis-Infektion. — Infektion bei Schweinen. — *Dtsch. Tierärztl. Wschr. 1934*, (sammen m. Gerh. Petersen), Tuberkulosebekämpfung bei Rindern in Dänemark laut Gesetz vom 26. Juni 1932. — *M. f. D. Bd. 46*, Indtryk fra en Studierejse i Tyskland. *Bd. 47*, Sekundær Bughuledrægtighed hos en Ko. *Bd. 47*, Erfaringer og Resultater ved Tuberkulosebekæmpelsen paa isoleret beliggende Øer og i Mejerikredse efter § 5 i Lov af 26. Juni 1932 samt om de aviære Infektioners Udbredelse blandt Kvæget paa disse Øer. — *Ugeskr. Landm. 1936*, Tuberkulosebekæmpelse i Udlandet. — *Virchows Arch. Bd. 302, 1938*, (sammen

m. J. P. J. Sjolte), Zehn Fälle von Nebenlungen bei Tieren. — *M. f. D. Bd. 49*, (sammen m. H. P. Jespersen), Tuberkuløs Parringssmitte fremkaldt af en Foreningstyr. — *5. nord. Vet. Møde, Kbh. 1939*, (sammen m. Aage Jepsen), Orienterende Undersøgelser over Forekomsten af Tuberkelbakterier i Afløbsvand fra Slagterier og Mejerier. — Diskussionsindlæg vedr. Diagnostisering af Infektion hos Kvæg med Tuberkelbaciller af human Type (i Tilslutning til Afhandling af Dr. R. Stenius). — *IV. Int. Tierzuchtkongress, Zürich, 1939*, Die Bekämpfung der Haustiertuberkulose in Dänemark (paa Dansk i Bilag til Landbrugsraadets Meddelelser Nr. 32). — *M. f. D. Bd. 53*, (sammen m. Aage Simonsen), Returnmælk som Smittekilde. — Særtryk, udg. af D. d. Dyrslægeforen. (sammen m. N. Plum og F. Wøldike Nielsen), Om accidentelle Tuberkuloseinfektioner hos Kvæg. — *Jysk Landbr. Aarg. 23, 1941*, Kvægtuberkulosens Bekæmpelse i Jylland. — *Andelsbl. 1943*, Om den nye Tuberkuloselov. — *M. f. D. Bd. 54*, Græsmarksinfektion og Kvægtuberkulose. — *Medbl. f. D. d. D. 1943*, Tuberkelbakteriers Forekomst, Levedygtighed og Smitteevne i det fri.



CHRISTIANSEN, Peter Lajer, Thisted Mejeri pr. Viborg, f. 17. 1. 1920 i Thisted, Tapdrup Sogn. — Søn af Mejeribestyrer F. Christiansen og Hustru, f. Ane Marie Lajer. — *Ugift*.

Dyrlægeeksamen 1944. — Ass. hos Dyrlæge Benson, Tryggelev.



CHRISTOFFERSEN, Hans S. E., Svømmehallen, Vejle, f. 19. 5. 1911 i Vester Egesborg, Lou. — Søn af Rentier Jørgen Christoffersen og Hustru, f. Marie Hansen. — *Gift 23. 5. 1942 m. Inga Mink*, Datter af afd. Maskinmester J. P. Mink og Hustru, f. Elisabeth Cardel.

Dyrlægeeksamen 1939. — Forsk. Vikariat. Ass. hos Dyrlægerne N. H. Larsen, Vejle Aug. 1939 - Marts 40; E. Skovlund, Næstved Marts-Juli 1940; N. H. Larsen, Vejle Sept. 1940 - Maj 41. Insemineringsdyrlæge i Vejleegnens Kvægavlsforen. fra Maj 1941.



CHRISTOFFERSEN, Poul Andreas, Strandvej 35, Kbh. Ø, f. 20. 7. 1911 i Kbh. — Søn af Laboratorietjener Hjalmar Christoffersen og Hustru, f. Olga Andrea Møller. — Gift 23. 12. 1937 m. Kate Margrethe Petersen, Datter af Inspektør Charles Petersen og Hustru, f. Johanne Dagsberg.

Dyrlægeeksamen 1936. — Forsk. Ass.- og Vikarstillinger Okt. 1936 - Apr. 38. Ansat i Veterinærdirektoratet m. delvis Tjeneste hos Dr. Plum paa Statens vetr. Serumlaboratorium Apr. 1938 - Maj 1940. Reservedyrlæge v. Forplejningskorpset Sept. 1938. Reservedyrlæge v. Officerskolen m. fl. Steder, Kbh. Maj 1940 - Apr. 43. Honorarlønnet Ass. v. Statens vetr. Serumlaboratorium fra Maj 1940 - Okt. 1944. Timelønnet Dyrlæge v. Kbh.' off. Torve- og Slagtehallen fra Eft. 1942. Prakt. i Kbh. fra Apr. 1938. Medl. af Bestyrelsen f. Kbh.' Dyrlæge Selskab fra Okt. 1939.

Litt. Arb.: M. i. D. Bd. 52 (sammen m. H. E. Ottosen og K. Grønlund Thomsen), Om Fluorescensmikroskopi. *Bd. 53* (sammen m. H. E. Ottosen), Nyere Farvningsmetoder. *Bd. 54*, Nogle Desinfektionsforsøg med Fenylmerkuriacetat overfor Millbrandssporer.



CHRISTOFFERSEN, Svend Peter, Raadhusgade 40, Stege, f. 9. 6. 1907 i Nyborre, Borre, Møen. — Søn af Sparekassedirektør, Gdr. Christian Jørgen Christoffersen og Hustru, f. Kirsten Jensen. — Gift 12. 9. 1941 m. Ruth Jacobsen, Datter af Automobilforhandler Christian Jacobsen, Stege, og Hustru, f. Betty Hansen.

Dyrlægeeksamen 1938. — Ass. hos Dyrlægerne Madsen, Kværndrup; Skovgaard, Sønderborg; Grønegaard-Petersen, Vemmelev, Forslev Feb. 1938-Feb. 39. Vikar f. Dyrlæge N. Chr. Clausen, Stege Feb.-Juli 1939. Associeret m. samme fra Juli 1939. Kontrol. Dyrlæge v. Stege og Stege Landsogns Kommunes Kød- og Mælkekontrol fra Apr. 1943. Samtidig Landpraksis.



CHRISTOPHERSEN, Christian, Ludvig Hegnersallé 7, Taastrup, f. 6. 9. 1886 i Horsens. — Søn af Slagtermester M. E. Christophersen og Hustru, f. A. A. Jensen. — *Gift* 25. 6. 1915 m. Ellen Hansen, Datter af Postholder Hans Hansen, Kbh. og Hustru, f. Ane Nielsen.

Dyrlægeeksamen 1908. — Ass. v. Den kgl. Vetr.- og Landbohøjskoles anatomiske Afd. Jan. 1907 - Jan. 08 og Eft. 1908 - Jan. 1910. Ass. i Landpraksis 1/2 Aar. Reservedyrlæge 1 Aar. Prakt. i Kbh. Okt. 1911 - Aug. 21. Kontrol. Dyrlæge v. Kbh.' Torve- og Slagtehallen fra Juni 1910, forsk. Eksportslagterier og anden Kontrolvirksomhed.

Fast ansat v. Kbh.' Torve- og Slagtehallen fra 1921. Censor v. Eksamen i alm. Patologi samt Censorsuppleant v. Eksamen i patologisk Anatomi og normal Anatomi paa D. kgl. Vetr. og Landbohøjskole.



CLASEN, Carl Henrik Chr., Haslev, f. 20. 10. 1908 i Bloustrød. — Søn af Maskinmester Gustav J. Clausen og Hustru, f. Elisabeth Madsen. — *Gift* 12. 5. 1935 m. Marie Larsen, Datter af Fabriksbestyrer O. L. Larsen og Hustru, f. R. Pehrsson-Holm.

Dyrlægeeksamen 1933. — Artium 1927. Cand. phil. 1929. Forsk. Ass.- og Vikarstillinger, bl. a. hos Dyrlægerne Nielsen, Struer; Rasmussen, Stillebæk; Thorsen, Bjæverskov. Prakt. i Haslev fra Jan. 1935. § 2 Kontrol i Testrup og Braaby Kommuner. Medl. af Bestyrelsen f. Sorø Amts Dyrlægeforen. fra 1938-44.



CLAUSEN, A. E., Po. P. R., Tranebjerg, Samsø, f. 7. 12. 1893 i Kallerup. — Søn af Gdr., Købmand P. N. Clausen og Hustru, f. A. K. Jørgensen. — *Gift* 8. 6. 1927 m. Karen Therkildsen, Datter af afd. Dyrlæge Th. P. Therkildsen, Brønderslev, og Hustru, f. Hanne Jensen.

Dyrlægeeksamen 1916. — Forsk. Ass.- og Vikarstillinger. Reservedyrlæge i Hæren 1917 og 18. I Polen under Kvægepestepizootien 1920-21. Prakt. i Rørby 1924. Ansat v. Veterinærfysikatet 1925-26 under Mund- og Klovesygeepizootien. Prakt. i

Tranebjerg, Samsø, fra 1927. Dyrslæge v. Samsø Andelsslagteri fra 1929. As-
socieret m. Dyrslæge A. Falmer Larsen fra Apr. 1943.

*Litt. Arb.: M. f. D. Bd. 33, Fra Kvægpestepizootien i Polen. Bd. 34, Om Tuberku-
losens spontane Forsvinden i angrebne Besætninger.*



CLAUSEN, Carl Jacob Emil, fhv. Distriktsdyrlæge, Mosjøen, Norge, f. 20. 4. 1872 i Hvidovre, Valby. — Søn af Gdr. C. Clausen og Hustru, f. J. Jensen. — *Gift* 1898 m. Mathilde Dahle, Datter af Skibsbyg-
mester Dahle.

Dyrslægeeksamen 1896. — Amtsdyrslæge i Nam-
dalen, Norge Juni 1896 - Juni 98. Amtsdyrslæge i
Rissen, Norge Juni 1898 - Maj 1900. Distriktsdyr-
læge i Helgeland (Nordlands Amt) m. Bopæl i Mo-
sjøen Maj 1900 - Maj 42, da Aldersgrænsen var
naaet, og derefter prolongeret i Embedet. Deltaget
i Kursus f. Dyrslæger i Kristiania 1901 (m. Stats-
stipendium). Mangeaarigt Medl. af Mosjøens Sundhedskommiss. Medl. af
Mosjøens Bystyre og Formandskab 1920-22. I en Aarrække Form. i Mosjøens
Kommunikationskomite. Medl. af Husdyrforsikringselskabet »Odin«s Repræ-
sentantskab i Oslo. Form. i Nord Norges Dyrslægeforen.

Studierejser: Udlandet 1920 m. Statsstipendium.

Litt. Arb.: Forsk. Artikler i Tidsskrifter.



CLAUSEN, Engeltoft Frede, Sindal, f. 21. 9. 1915.
— Søn af Gasværksbestyrer William Clausen og
Hustru, f. Dorthea Christensen. — *Gift* 10. 19. 1943 m.
Ebba Nielsen, Datter af Overtjener C. C. Nielsen,
Præstø, og Hustru, f. Leny Johansen.

Dyrslægeeksamen 1941. — Ass. hos Dyrslæge
Maurtvedt, Sulsted Okt. 1941 - Dec. 42. Insemine-
ringsdyrlæge v. Røddingegnens Kvægavlforen.
Feb.-Sept. 1943. Ass. hos Dyrslæge Hansen, Vægger
fra Sept. 1943 - Maj 1944. Prakt. i Sindal fra Maj
1944.



CLAUSEN, Niels Christoffer, Wagnersvej 10, Kbh. V, f. 27. 4. 1888 i Hvidovre, Valby. — Søn af Gdr. J. C. Clausen og Hustru, f. A. J. Madsen. — *Gift* m. Dagmar Madsen, Datter af Kommissionær P. Madsen.

Dyrlægeeksamen 1911. — Ass. v. Praksis og Statskontrol 1911-12. Ass. hos Dyrlæge Djurhuus, Stege Okt. 1912 - Juni 13. Overtog Juni 1913 sammes Praksis. Reservedyrlæge under Sikringsstyrken v. 2. Artilleriafd. Aug. 1914 - Apr. 15, v. 4. Artilleriafd. Juli-Okt. 1917. Leder af den komm. Kødkontrol i Stege fra Nov. 1927 og fra Dec. 1932 tillige i Stege Landsogn. Bosat i Kbh. fra Jan. 1939.



CLAUSEN, Ove, Ørbæk, f. 9. 3. 1914 i Høng. — Søn af Forstander Claus Clausen, Skaarup, og Hustru, f. Anna Ipsen. — *Gift* 12. 9. 1941 m. Ellen Margrethe Jørgensen, Datter af Gdr. Jørgen Jørgensen, Rejstrupgaard, Nyborg, og Hustru Anna Jørgensen.

Dyrlægeeksamen 1938. — Udsendt af Veterinærdirektoratet til Sønderjyll. til Bekæmpelse af Mund- og Klovesyge Aug.-Okt. 1938. Ass. hos Dyrlæge Winther, Toftlund Nov. 1938 - Juni 39. Vikar i Holbæk, Gram, Christiansfeld, Starup Juni-Sept. 1939. Reservedyrlæge i Viborg v. jyske Divisions Stab Sept.-Nov. 1939. Ass. hos Dyrlæge Voss, Rynkeby

Nov. 1939 - Maj 41. Vikar f. afd. Dyrlæge Ingemann, Ringe Maj-Juli 1941. Ass. hos Dyrlæge Rasch-Nielsen, Ørbæk Juli 1941 - Juli 42. Associeret m. samme fra Juli 1942.

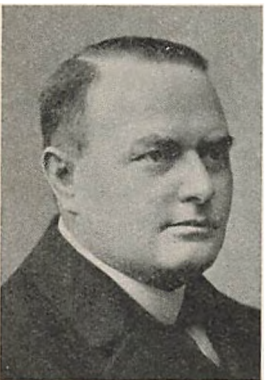

CLAUSEN, Peter Nielsen, fhv. Overdyrlæge, Jagtvej 185, Kbh. Ø, f. 13. 7. 1871 i Hjarup, Kolding. — Søn af Fattiggaardsbestyrer N. Christiansen og Hustru, f. K. M. Pedersen. — *Gift* m. Elisabeth Sørensen, Datter af Bagermester Th. Sørensen.

Dyrlægeeksamen 1898. — Medhjælper hos Dyrlæge Wissing, Kalundborg 1898 - Juli 1900. Ass. v. Vejle off. Slagtehus samt Dyrlæge v. Vejle Amts Svineslagteri Juli 1900 - Sept. 03. Dyrlæge v. d. Komm. Kødkontrol i Ringsted og Dyrlæge v. Ringsted Andelssvineslagteri Sept. 1903 - Nov. 07. Slagte-

husinspektør i Vejle Nov. 1907 - Jan. 11. Slagtehusinspektør i Fredericia Jan. 1911 - Okt. 13. Kontrol. Dyrlæge, senere Overdyrlæge v. Skive Andelsslakteri med det fra 1939 oprettede og til Slagteriet knyttede Skive offentlige Slagtehus fra Okt. 1913 - Feb. 42. — Nu bosat i Kbh.



CLEEMANN, Andreas Heinrich, Overlade, Aars, f. 13. 8. 1913. — Søn af Dyrlæge J. H. Cleemann og Hustru, f. Karen Aaby. — *Gift* 23. 7. 1938 m. Lærerinde Else Ramberg Nielsen, Datter af afd. Førstelærer Nielsen, Dronningborg, og Hustru, f. Augusta Jacobsen.

Dyrlægeeksamen 1941. — Ass. hos Dyrlæge Knudsen og Poulsen, Kjellerup Aug. 1941 - Jan. 42. Prakt. i Overlade fra Jan. 1942.



CLEEMANN, Johan Heinrich, Moesgaard, Bjerregrav, f. 26. 2. 1887 i Hammershøj, Viborg. — Søn af Dyrlæge A. H. Cleemann og Hustru, f. I. O. Lottrup. — *Gift* m. Karen Margrethe Aaby, Datter af Kommuelærer Aaby.

Dyrlægeeksamen 1908. — Prakt. i Hammershøj 1908-22. Ejer af Moesgaard v. Randers og bosat der fra 1922. Reservedyrlæge v. Artilleriet i Holbæk 1916. Form. f. Dyrlægeforen. f. Randers og Omegn. Form. f. Foren. af hjemsendte værnepligtige Dyrlæger under dennes Bestaaen. Form. f. Bjerregravs Andelsmejeri.

Studierejser: Norge og Sverige 1923 (Jubilæumsfondet).

Litt. Arb.: Ath. M. f. D. Bd. 30, Lidt om Blodsyge hos Malkekvæg. *Bd. 31*, Rajgræs-forgiftning hos Kvæg. *Bd. 32*, Spytflood hos Heste. Lidt mere om Blodsyge hos Malkekvæg. Nogle Resultater af Immuniseringsforsøg mod smitsom Kastning. *Bd. 43*, Nogle Immuniseringsforsøg mod smitsom Kastning. — *Medbl. f. D. d. D. 1932*, Pseudomælkefeber — Græstetani. — Forsk. Artikler i *Medbl. f. D. d. D.* om praktiske, organisatoriske og kollegiale Forhold.



C O F F P E D E R S E N, Niels, Varde, f. 16. 9. 1902 i Korsør. — Søn af pens. Togfører L. C. Pedersen og Hustru, f. Inger Andersen. — *Gift* 28. 6. 1931 m. Minna Grunnet, Datter af pens. Stationsforstander L. Grunnet og Hustru, f. Anna Sørensen.

Dyrlægeeksamen 1934. — Ass. hos Stadsdyrlæge Axel Petersen, Ringsted Okt. 1925 - Maj 26; Dyrlæge Jensen, Hadsten Sept. 1926 - Maj 27. Prakt. i Serup Feb.-Nov. 1928. Ass. hos Dyrlægerne Møller, Gørlev Nov. 1928 - Maj 29; Rasch-Nielsen, Ørbæk Okt. 1929 - Maj 30. Forsk. Vikariat. Ass. hos Overdyrlæge Olsen, Varde Okt. 1930. Associeret m. samme

fra Juni 1933. Reservedyrlæge v. Varde Svineslagteri. Overtaget hele Praksis fra Jan. 1936.

C O L D M O R T E N S E N, Læge, Holsted, f. 12. 6. 1886. — Søn af Gdr. C. Mortensen og Hustru, f. J. Christensen. — *Gift* m. Sygeplejerske Minnie Ingwersen, Datter af Propr., Amdsraadsmedl. Ingwersen.

Dyrlægeeksamen 1912. — Ass. v. Kødkontrollen paa Kolding Andelssvineslagteri Juli 1912 - Sept. 13. Artium 1914. Ass. v. Kødkontrollen paa Holbæk Andelssvineslagteri til Dec. 1914. Med. Eksamen 1920. Kand. paa Fødselsstiftelsen Marts 1920. Reservedyrlæge paa Vejle Amts Sygehus i Give Maj-Nov. 1920. Reservelæge paa Amtssygehuset i Thisted Nov. 1920 - Aug. 22. Prakt. Læge i Haverslev, Arden fra Dec. 1922.



C O R N E L I U S S E N, Bastian Dirck, Overdyrlæge i Hæren, R⁺, Amagerlandevej 2, Kbh. S., f. 15. 1. 1878, Ny Skjelgaard. — Søn af Gdr. Dirck Corneliusen og Hustru, f. A. Jansen Buur. — *Gift* m. Laura Jørgensen, Datter af Gdr. A. Jørgensen.

Dyrlægeeksamen 1899. — Forsk. Ass.- og Vikarstillinger i Jyll. $\frac{1}{2}$ Aar Konst. Amdsdyrlæge i Norge. Vikar og Ass. i Sverige $\frac{3}{4}$ Aar. Reservedyrlæge i Hæren v. 1' Feltartillerireg. m. fl. 1902-08. Korpsdyrlæge 1908. Overdyrlæge 1923. Ved Dyrlægekorpsets Stab fra 1931. Prakt. m. Bopæl paa Ny Skelgaard, Amager, som senere overtoges og drives som

almindelig Amagerbrug fra 1901. Form. f. Amager Travelskab siden dets Stiftelse. Form. f. Militærdyrlægeforen. Oldemand f. Taarnby Bylaug. Medl. af

Hesteudvalget i Kbh. Amts Landboforen. Dommer f. Heste v. Dyrskuer i Roskilde og Charlottenlund. Kontrol. Dyrlæge i Taarnby Kommune.



CORRELL, Helge Leif, Slagelse, f. 9. 6. 1914 i Kbh. — Søn af Skotøjsfabrikant L. J. L. B. Correll og Hustru, f. Elisabeth Nielsen. — *Gift* 21. 6. 1940 m. Jytte Gudri Niss Balslev, Datter af Civilingeniør Johannes Balslev og Hustru, f. Else Niss.

Dyrlægeeksamen 1938. — Ass. og Vikar hos Dyrlægerne Bohn, Aakirkeby; Dalsgaard, Skelskør; Clausen, Stege. Ansat under Veterinærdirektoratet v. Bekæmpelse af Mund- og Klovesyge, først i Sønderjyll., siden i Aalborg. Ass. og Vikar hos Dyrlægerne Kring Lauridsen, Søllested; Stadsdyrlæge Mikkelsen, Nyborg; Gudme, Saksøbing. Ansat v.

Sundhedskommiss. i Roskilde fra August 1939. Reservedyrlæge v. Kød- og Mælkekontrollen i Slagelse fra Okt. 1943.

Litt. Arb.: M. f. D. Bd. 53, Mælkens Vitaminer. — Medbl. f. D. d. D. 1942 samt Mælkeritidende 1942, Mælkehygiejne paa Produktionsstedet. — Medbl. f. D. d. D. 1942 samt Nord. Mejeri Tidsskr. 1943, Forskellige Faktors Indflydelse paa Mælkekvantiteten i 1941. — Medbl. f. D. d. D. 1943, Mælkens Enzymer. 1944, (sammen m. E. Kruse), Undersøgelse over Malkemaskinens bakteriologiske Renhed. 1944, Nogle Vitaminundersøgelser i Mælk.



DAAEBJERG, Jens Jensen, Landbrugskand., Terslev pr. Haslev, f. 26. 9. 1877 i Daugbjerg. — Søn af Gdr. Hans Chr. Jensen og Hustru, f. Maren Sørensen. — *Gift* 2. 11. 1909 m. Martha Rasmussen (død), Datter af Gdr. P. Rasmussen.

Dyrlægeeksamen 1920. — Landbrugskand. 1902. Landbrugslærer paa forsk. Høj- og Landbrugsskoler. Tidl. Konsulent i Planteavl. Prakt. i Terslev fra Okt. 1920.



D A A E B J E R G, Paul Jensen, Aagade 2, Køge, f. 13. 8. 1910 i Ringsted. — Søn af Dyrlæge J. J. Daabjerg og Hustru, f. M. Rasmussen. — *Gift* 22. 6. 1935 m. Gertrud Müller, Datter af Trafikkontrollør v. D. S. B. O. G. Müller.

Dyrlægeeksamen 1934. — Forsk. Vikariater Okt. 1934 - Marts 35. Prakt. i Køge fra Apr. 1935. Kød-kontrol i Køge Landdistrikt og Køge Købstad 1936-42. Timelønnet Ass. paa Køge Andelssvineslagteri. Reservedyrlæge v. Roskilde Andelssvineslagteri fra Nov. 1944. Ekstra Kursus i Sædudtagning og Inseminering og ekstra Kursus i Mælkekontrol.



D A H L, Kristen, Biersted, f. 6. 11. 1909 i Skørbæk, Halkjær. — Søn af Gdr. Chr. Dahl og Hustru, f. Jensine Andersen. — *Gift* 8. 11. 1936 m. Margrethe Sofie Petersen, Datter af Gartner Jacob Petersen og Hustru, f. Sofoe Æbelø.

Dyrlægeeksamen 1933. — Ass. hos Dyrlæge C. Henningsen, Esbjerg, paa Esbjerg Kreatur-Exportslagteri 1933-35. Ass. og Vikar bl. a. hos Dyrlægerne R. Olsen, Varde; Ulff-Møller, Hobro, 1935-36. Prakt. i Biersted fra 1936. Tilsyn med Ringfenerne i St. Vildmose fra 1944.



D A H L K I L D, Arne Ploug, Bov, Padborg, f. 17. 9. 1909, Trunderupgaard, Kværndrup. — Søn af Gdr. J. M. J. Dahlkild og Hustru, f. K. N. Ploug. — *Gift* 10. 7. 1937 m. Johanne Helene Jacobsen, Datter af Bankdirektør J. Jacobsen, Aabenraa.

Dyrlægeeksamen 1933. — Forsk. Ass.- og Vikarstillinger, bl. a. hos Dyrlægerne Broholm, Bellinge; Skovgaard, Ferritslev; Schouenborg, Klemensker; Birkmose, Aabenraa 1933-35. Ass. hos Kredsdyrlæge J. Christensen, Padborg fra Aug. 1935. Overtaget sammes Praksis og komm. Kødkontrol fra Aug. 1936.



DALBORG-JOHANSEN, Jørgen, Allégade 34, Odense, f. 15. 7. 1916. — Søn af Skattekasierer, Løjtnant Geo Johansen og Hustru, f. Ellen Dalborg. — *Gift* Feb. 1944 m. Veterinærsygeplejerske Ebba Ancher-Koefoed, Datter af Direktør Ancher-Koefoed, Brande og Hustru Esther Koefoed.

Dyrlægeeksamen 1941. — Artium 1935. Ass. hos Dyrlæge Porse, Faaborg til Okt. 1941. Reservedyrlæge v. Dyrehospitalet og »Foreningen til Dyrenes Beskyttelse i Danmark«s veterinære Poliklinik i Kbh. Okt. 1941 - Okt. 43. Ass. hos Dyrlæge Strøger, Ubberud, Fyn til Nov. 1943. Overtog afd. Dyrlæge Allivertis Praksis i Odense Dec. 1943.



DALGAARD, Troels, Hans Tavsgade 1, Kbh. V., f. 14. 11. 1918 paa Frederiksberg. — Søn af afd. Skoleinspektør Dalgaard og Hustru, f. Bodil Bysted. — *Ugift*.

Dyrlægeeksamen 1944. — Ass. v. Statens veterinære Serumløb. fra 1. 9. 1944.



DALGAARD-MIKKELSEN, Svend, Broagergade 5, Kbh. S., f. 19. 4. 1918 i Østermarie, Bornholm. — Søn af Dyrlæge J. A. Mikkelsen og Hustru, f. Elisa Hansen. — *Gift* 26. 12. 1940 m. Alice Eiler, Datter af Købmand S. Eiler og Hustru, f. Olga Starup Larsen.

Dyrlægeeksamen 1943. — Ass. v. patologisk-anatomisk Afd. paa D. kgl. Vetr.- og Landbohøjskole.

D A L S G A A R D, Folmer Peter, Skælskør, f. 15. 4. 1903 i Skælskør. — Søn af Dyr læge S. Dalsgaard og Hustru, f. E. M. Larsen. — *Gift* 20. 11. 1935 m. Ellen Gunnensen Harboe, Datter af Bryggeriejer F. Harboe, Skælskør, og Hustru, f. Anna Margrethe Smith.

Dyr lægeeksamen 1932. — Ass. hos Faderen Overdyrlæge S. Dalsgaard fra Feb. 1932. Reservedyr læge v. Skælskør og Omegns Andelssvineslagteri fra Marts 1932. Fast Vikar v. Skælskør off. Slagtehus og Eksportslagteri fra Okt. 1933. Associeret m. Faderen fra Jan. 1934. Overtaget Faderens Praksis Jan. 1936. Kontrol. Dyr læge v. Skælskør off. Slagtehus og Eksportslagteri fra Aug. 1937.



D A M, Arne Tønnes, Øresundsvej 116, Kbh. S., f. 25. 9. 1915 i Kbh. — Søn af Bankbestyrer Robert Dam og Hustru, f. Jutta Birch. — *Gift* 21. 8. 1942 m. Grethe Tonnesen, Datter af Politiasistent Tonnesen, Frederiksberg, og Hustru, f. Selma Hansen.

Dyr lægeeksamen 1941. — Ass. hos Dyr lægerne Nielsen, Starup, Feb.-Okt. 1941, Bohn, Aakirkeby, Okt. 1941 - Marts 42. Insemineringsdyrlæge i Nordvestsjæll. Kvægavlsforen. Apr. 1942 - Sept. 1944. Ass. hos Dyr læge Larsen, Mern, fra Okt. 1944.

Litt. Arb.: Medbl. f. D. d. D. 1944, Om Behandlingen af den manglende Brunst hos Kvægel.



D A M, Ejnar Bonnesen, Landbrugskand., Højris, Maaløv, f. 16. 2. 1888 i Høng. — Søn af Højskoleforstander E. Dam og Hustru, f. S. Bonnesen. — *Gift* m. Mary Jagd-Jensen, Datter af Slagtermester H. Jensen.

Dyr lægeeksamen 1923. — Landbrugskand. 1910. Derefter v. prakt. Landbrug samt Undervisning i Landbrugsfag paa Brøderup Højskole. Ass. v. Askov Forsøgsstation 1914-17. Ass. hos Dyr læge Jessen, Ølgod, Feb. 1923 - Nov. 25. Prakt. i Oxbøl Nov. 1925 - Sept. 36. Praksis og Landbrug i Højris, Maaløv, fra Sept. 1936.



DANISLAND, Niels Christian Arthur, Tandslet, Als, f. 25. 8. 1886 i Kbh. — Søn af Fabrikant L. P. Larsen og Hustru, f. I. Jónsdóttir. — *Gift* m. Jacobine Petersen, Datter af afd. Postsekretær Petersen, Tyskland.

Dyrlægeeksamen 1914. — Forsk. Ass.- og Vikarstillinger i Norge, Sverige og Danmark 1914-19, bl. a. 1 Aar hos Länsveterinär Bergstrand, Linköping. Vikar f. Fylkesdyrlægerne i Haugesund, Store Elvedalen, Blaker, Mandal. Ass. hos Dyrlæge Ulff-Møller, Hobro, $\frac{1}{2}$ Aar, Vikar f. Dyrlægerne Stub, N. Alslev, Falster, 1 Aar; Constantin Larsen, Rødby.

Prakt. i Tandslet, Als fra 1919.

Studierejser: Veterinærhøjskolen i Stockholm (2 Md.) og Veterinærhøjskolerne i Berlin, Dresden og München.



DARNELL, Per Barner, Rødovrevej 404, Vanløse, f. 27. 12. 1918 paa Frederiksberg. — Søn af Skuespiller H. P. C. Darnell og Hustru Porcelænsmalerinde f. Erna Fredstrup. — *Gift* 11. 3. 1944 m. Malerinden Inge Andersen, Datter af Gørtlermester Knud Andersen, Kbh.

Dyrlægeeksamen 1942. — Ass. hos Dyrlæge Ibsen, Slangerup Aug. 1942 - Apr. 43. Ass. v. Statens vet. Serumlaboratorium, Kastningsafd.

Litt. Arb.: M. I. D. Bd. 56, Bidrag til Belysning af den laboratoriemæssige Diagnoses Sikkerhed ved smitsom Kastning (sammen m. S. A. Willadsen).



DAVIDSEN, Allan Emil, Dydsted pr. Holme-Ølstrup, f. 12. 5. 1896 i Kolding. — Søn af Restauratør Jørgen Davidsen og Hustru, f. W. Jacobsen. — *Gift* m. Ellen Juul Jensen, Datter af Proprietær Axel Jensen.

Dyrlægeeksamen 1931. — Artium 1915. Premierløjtn. 1920-25. Forsk. Assistentstillinger. Prakt. i Øxendrup fra 1932-44. I Dydsted fra Okt. 1944.

DIDERIKSEN, Werner, Balling, f. 2. 8. 1920. — Søn af Chauffør Johs. Dideriksen og Hustru, f. Bertha Larsen. — *Gift* 26. 8. 1944 m. Massøse Inger Lund Jensen, Datter af Postkontrollør O. A. Jensen, Lyngby.

Dyrlægeeksamen 1944. — Ass. hos Dyrlæge H. P. Kjeld Pedersen, Balling fra Sept. 1944.

DIGMANN, Jens Orla, Hjørring, f. 11. 5. 1916 i Struer. — Søn af Installatør Jens Digmann og Hustru, f. Kirstine Kjærsgaard. — *Gift* m. Esther Fristed, Datter af Møller H. Fristed, Horsens.

Dyrlægeeksamen 1942. — Ass. hos Dyrlæge Petersen, Odder, Marts-Aug. 1942. Forsk. Vikariat Aug.-Nov. 1942. Dyrlæge v. Horsensegnens Kvæg-avlsforen. fra Nov. 1942 - Sept. 44. Ass. hos Dyrlæge Helge Christiansen, Hjørring, fra Aug. 1944.



D O H N, Otto Karl, Snedsted St., f. 28. 8. 1908 i Kolind, Randers Amt. — Søn af afd. pens. Landpost Anton M. Dohn og Hustru, f. Emma O. T. Madsen. — *Gift* 21. 8. 1936 m. Anna Dorthea Overgaard Kortegaard, Datter af Gdr. P. Overgaard Kortegaard, Skyum, Hørdum, og Hustru, f. Mariane Knakkegaard Møller.

Dyrlægeeksamen 1936. — Ved Landvæsenet 1924-29, samt Medhjælper v. komm. Arbejde hos Landslingsmand Korsgaard, Tøttrupgaard, Hørdum 1925-Maj 29. Paa Askov udvidede Højskole Vint. 1930. Kortvarig Vikariat hos Dyrlæge Kappel, Nors Som.

1936. Overtog Overdyrlæge C. Thomsens Praksis i Thisted Aug. 1936. Byttede denne Praksis m. Dyrlæge Hvolbøls Praksis i Snedsted Okt. 1941. Kødkontrol i Snedsted, Harring-Stagstrup, Sønderhaa-Hørsted og Nørhaa Kommuner. Reservedyrlæge v. A/S. J. D. Koopmanns Svineslagteri i Thisted fra 1936. Tilsyn i H. t. § 14 i Lov af 14. 4. 1920 om smitsomme Sygdomme m. Markeder, Auktioner o. s. v. i Harring, Stagstrup, Nørhaa, Skjoldborg, Kallerup og Snedsted Sogne.



DREIJER, Jørgen Christian Boesen, Ø. Tørslev, f. 28. 9. 1903 i Kolding. — Søn af Postmester M. C. Dreijer og Hustru, f. I. Boesen. — *Gift* 12. 9. 1931 m. Agnete Schultz, Datter af Ingeniør R. Schultz og Hustru, f. Alma Sørensen.

Dyrlægeeksamen 1931. — *Artium* 1923. Ass. hos Dyrlæge Flindt-Larsen, Slangerup, til Aug. 1931. Prakt. i Øster Tørslev fra Sept. 1931. Dyrlæge v. Kødkontrollen i Raaby-Sødring, Øster Tørslev, Tvede-Linde, Støvring-Møllerup og Harridslev-Albæk Kommuner i Randers Amt.



DREWSEN, Svend Aage, Ildved, Jelling, f. 12. 3. 1912 i Lønne Sogn, Vestjylland. — Søn af Klitplantør Peter Drewsen og Hustru, f. Inger Margrethe Hansen. — *Gift* 10. 4. 1939 m. Edith Ebbesen, Datter af Gdr. Hans Ebbesen og Hustru, f. Anna Hansen.

Dyrlægeeksamen 1938. — Midlertidig Tjeneste under Veterinærdirektoratet v. Mund- og Klovesyge Bekæmpelsen i Sønderjyll. 1938. Ass. hos Dyrlæge Baltzer, Gramrode, Juli 1941 - Nov. 42. Insemineringsdyrlæge i Horsensegnens Kvægavlforen. Overtaget Kredsdyrlæge K. Hallas Praksis i Ildved, Jelling Nov. 1942.



DUE, Kaj Ole Petersen, Karise, f. 9. 6. 1908 i Ø. Draaby. — Søn af Partikulier, fhv. Gdr. E. Due og Hustru, f. O. Erlandsen. — *Gift* 11. 10 1936 m. Karen Bjørnsbo, Datter af afd. Propr. Peter Bjørnsbo og Hustru, f. Kirstine Dorthea Berthelsen.

Dyrlægeeksamen 1934. — *Artium* 1928. Cand. phil. 1929. Forsk. Assistentstillinger til Okt. 1936 hos Dyrlægerne Mogensen, Svendborg; Baltzer, Gramrode; Jensen, Gundsømagle. Overtog Okt. 1936 Dyrlæge Seits Praksis i Karise og samtidig Byens komm. Kødkontrol.



DUUS HANSEN, Hans Kjeld, Billeskov, Assens, f. 23. 7. 1903 i Brendeløkke, Gelsted. — Søn af Dyr­læge Lorens Hansen og Hustru, f. Kirsten Jørgen­sen. — *Gift* 24. 10. 1931 m. Clara Nielsen, Datter af Forpagter N. F. V. Nielsen og Hustru, f. Andrea Larsen.

Dyrlægeeksamen 1931. — Radiotelegrafisteksamen 1921. Søfarende Radiotelegrafist 1921-25.

Litt. Arb.: En enkelt Artikel i *Medbl. f. D. d. D.*



DYEKJÆR, Elith Gerhard, Grenaa, f. 23. 5. 1897 i Grenaa. — Søn af Dyr­læge M. C. Dyekjær og Hu­stru, f. T. Lauritsen. — *Gift* 9. 1. 1925 m. Lilly Ebba Mørch, Datter af Gross. Erhard Mørch og Hustru, f. Harriet Jensen.

Dyrlægeeksamen 1921. — Artium 1916. Ass. hos Dyr­lægerne M. C. Dyekjær og Poulsen, Grenaa fra 1921. Associeret m. Dyr­læge M. C. Dyekjær, Grenaa fra Jan. 1933, samt m. Dyr­læge Aa. Mikkelsen, Grenaa fra 1940. Reservedyrlæge v. Grenaa Andels­svineslagteri. Kontrol. Dyr­læge v. Grenaa off. Slagte­hus og komm. Mælkekontrol, samt v. Gjerrild-Hem-

med Kommunes Kødkontrol. Kontrol. Dyr­læge v. Samlestalden i Grenaa. Leder af en af Løvens kemiske Fabrikkers Afdelinger til Fremstilling af Hormoner.

Studierejser: Tyskland og Østrig Jan.-Apr. 1922.

Litt. Arb.: *M. f. D. Bd. 38*, Operation for Klovbrandbyld. *Bd. 46*, En kemisk hormo­nal Drægtighedsreaktion hos Hoppen. *Bd. 51*, En lille Forbedring af Cubonis Prøve. — *Medbl. f. D. d. D. 1930*, Behandling af Incontinentia lactis med Paraffin. (Uddrag af Afhandling om Incontinentia lactis, belønnet af Jubilæumsfondet). 1937, Hormon­præparater i Sterilitetsbehandlings Tjeneste. 1943, En ny Teknik til Fjernelse af Conchae og Svulster i Næschulen hos Hest.



DYEKJÆR, Michael, R.*, Grenaa, f. 6. 6. 1866. — Søn af Forp. C. Dyekjær og Hustru, f. Karen Pedersen. — *Gift* 1891 m. Thyra Lauritsen, Datter af Købmand J. Lauritsen og Hustru, f. Husted.

Dyrlægeeksamen 1887. — Prakt. i Grenaa. Dyrlæge v. Kødkontrollen i Grenaa 1892-1938, v. Andelssvineslagteriet 1904-33. Medl. af Grenaa Byraad 1903-09.

Litt. Arb.: M. f. D. Bd. 32, Erfaringer om forskellige Operationer.



DYHR, Emil Nielsen, Thorup, Dyssekilde, f. 1. 9. 1901 i Torderup By. — Søn af Gdr. Chr. Nielsen Dyhr og Hustru, f. J. M. Jensen. — *Gift* m. Elly Bjerregaard Olsen, Datter af Vognm. Herman Olsen og Hustru, f. J. Jensen-Bjerregaard.

Dyrlægeeksamen 1930. — Ass. hos Dyrlægerne Sørensen og Heggelund, Hillerød, Feb. 1930 - Feb. 32. Prakt. i Torup og Melby Kommune fra Feb. 1930. Dyrlæge v. Kød- og Mælkekontrol samme Sted.

DURR, Søren Johannes Erik, Aabybro, f. 1. 12. 1876 i Langaa. — Søn af Bødkermester P. J. Dürr og Hustru, f. Sørensen. — *Gift* m. Kirstine Therkildsen, Datter af Murermester P. Therkildsen.

Dyrlægeeksamen 1900. — Prakt. i Aabybro.



DYSSEGAARD, Hjalmar Hans Aage, Direktør, »Fredsholm«, Bidstrup, Birkerød, f. 31. 1. 1893 paa Frederiksberg. — Søn af Gartner H. Dyssegaard og Hustru, f. L. Mogensen. — *Gift* m. Edith Rasmussen.

Dyrlægeeksamen 1915. — Ass. hos Prof. Møllgaard 2 Aar i Studietiden. Ass. paa Loll.-Falsters Andelssvineslagteri, Nykøbing F. 1915 - Eft. 17. Samtidig prakt. i Sakskøbing og Stubbekøbing. Sekretær og Kontorchef i Ernæringsraadet til 1920. I Ass. hos Prof. Møllgaard fra 1920. Ass. paa A/S. Ratin Laboratorium fra Nov. 1923. Direktør for Skandinavisk Mineralfoder Compagni A/S. 1925-32. Direktør for Fiskers Parfumefabrik fra 1933. Indehaver af »Dyssegaards Fabrik« siden 1940.

Litt. Arb.: Skand. Vet. Tidskr. 1922, Patol. anatomiske Undersøgelser af normale Hundelunger. Om Kælvningsfeberens Ætiologi. — M. f. D. Bd. 29, Om Rødsygeendokarditis hos Svinet. Bd. 30, Sand i Foderstoffer og i Hestens Tarmkanal. Om Trikin-kontrol. — Medbl. f. D. d. D., Artikler om Rationeringen. — K. Vet. Højsk. Aarskr. 1923, Undersøgelser over Mælkesekretionen. — Zbl. Bakt. 1. Abt. Orig. Bd. 102, Die Endotoxine der Paratyphus-Enteritis Bakterien (sammen m. Bahr). — Medarbejder v. »Landmands-Tidende«.

DØSSING, Niels, Søndergade 20, Vejen, f. 19. 1. 1914 i Lindlin Sogn. — Søn af Hønseriejer Døssing. — *Ugift*.

Dyrlægeeksamen 1943. — Insemineringsdyrlæge v. Koldingegnens Kvægavlsforening fra Marts 1944.



EBBESSEN, Anders, Gørding, f. 13. 3. 1907 i Terpling, Aastrup. — Søn af Gdr. Hans Ebbesen og Hustru, f. Mette Nielsen. — *Gift* 30. 6. 1934 m. Nora Nielsen, Datter af Læge Johannes Nielsen og Hustru, f. Kirstine Hansen.

Dyrlægeeksamen 1932. — Vikar og Ass. hos Dyrlægerne Baltzer, Gramrode; Schwartz, Skjold; Müllers, Faaborg; Bjerregaard, Grindsted. — Prakt. i Gørding fra Dec. 1933. — Formand for Sundhedskommissionen.



EBERHARDT, Christian Fobian, Horbelev, f. 11. 4. 1909 i Brandstrup v. Sorø. — Søn af Gdr. C. Eberhardt og Hustru, f. Johanne Fobian. — *Gift* 11. 5. 1935 m. Irmgard Floto, Datter af Bagermester F. W. Floto, Ugerløse.

Dyrlægeeksamen 1933. — *Artium* 1927, Cand. phil. 1928. Ass. hos Dyrlægerne O. A. Jensen, Sneselev; Esbensen, Søllested, og Dam, Oksbøl, desuden forsk. Vikariat. Prakt. i Ydby, Thy Marts 1935 - Apr. 43. Medl. af Bestyrelsen f. Thisted Amts Dyrlægeforen. Prakt. i Horbelev, Falster fra Apr. 1943.



EGEHØJ, Jens Jørgen Jacobsen, Overdyrlæge, Graasten, f. 23. 3. 1897 paa Egehøj, Katstrup. — Søn af Propr. P. J. Egehøj og Hustru, f. A. E. Schierup. — *Gift* 6. 11. 1921 i Oslo m. Frida Maria Mathilde Nielsen, Datter af Købmand P. Nielsen.

Dyrlægeeksamen 1918. — *Reserverdyrlæge* til Feb. 1919. Forsk. Ass.- og Vikarstillinger til Apr. 1920. Ass. og Vikar hos Fylkesdyrlæge Dahle, Lillestrøm, Norge til Nov. 1920. Distriktsdyrlæge i Hitra, Sdr. Trondhjem Amt, Marts 1921 - Juli 23. Prakt. i Tarm til Nov. 1924. *Reserverdyrlæge* v. Statskødkontrol- len paa A/S Esbjerg Svineslagteri samt prakt. i Esbjerg til Okt. 1925. Ass. v. Veterinærfysikatets Bekæmpelse af Mund- og Klovesygen i Aalborg til Dec. 1925. *Reserverdyrlæge* v. Vejle Andelssvineslagteri til Juni 1932, samtidig prakt. Dyrlæge og ambulans Mælkekontrol i Vejle til Nov. 1928. Leder af Kødkontrollen paa Skælskør og Omegns Andelssvineslagteri fra Juni 1932. Tilsyn m. Eksport af levende Svin v. Korsør Havn 1936-42. Overdyrlæge v. Graastens Andelsslagteri og off. Slagtehus fra Dec. 1942. Deltog i Konkurrence om Professorat i normal Anatomi v. Vetr.-Højskolen i Oslo 1936. Uddannelse i Hæmatologi m. m. hos Overlæge, Dr. med. Aage Nyfeldt 1936-38.

Litt. Arb.: Bøger: Das Lymphgefäßsystem des Schweines mit besonderer Berücksichtigung seiner Bedeutung für die Fleischschau. Berlin 1937. — *Afhandlinger: M. I. D. Bd. 33,* Lokalanæstesi i Veterinærkirurgi's Tjeneste. Rygvertikalleje hos en Kalv. Et atypisk forløbende Tilfælde af traumatisk Indigestion. *Bd. 34,* Distomatosis ovis behandlet med Distol. *Bd. 36,* Puerperal Eklampsi hos Soen. *Bd. 39,* »Hostesyge« hos Svin. Knogletuberkulose hos Svin. *Bd. 40,* Arteriosclerose og Atheromatose hos Kvæg. *Bd. 41,* Atheromatose Forandringer i Kvægets Karvægge. Lymphosarkom hos Svin. Purulent Nyrøbækkenbetændelse med atypisk Forløb. *Bd. 42,* Tu-

berkulose i Kastrationsarret og Sædstrengsstumpen hos Slagterisvin. *Bd. 43*, Valvulær Endokarditis hos Hest. Akut diffus Glomerulonephritis hos Svin. Leukæmi (Lymphatisk Lymphadenose) hos Fedekalv. *Bd. 44*, Kasuistiske Bidrag til Svinets patologiske Anatomi. *Bd. 45*, Bovens Lymfekarsystem hos Kvæg. (*Dtsch. tierärztl. Wschr.*, *Bd. 42*), Fortsatte Undersøgelser over Lymfepfordelingen hos Kvæg. (*Dtsch. tierärztl. Wschr.*, *Bd. 42*), Interlymphoglandulære Lymfekarforbindelser paa Baglemmet hos Kvæg og Svin. (*Dtsch. tierärztl. Wschr. Bd. 42*), *Bd. 46*, Undersøgelse af Lymfepfordelingen fra nogle Muskler hos Kvæg. (*Dtsch. tierärztl. Wschr. Bd. 43*), Undersøgelser over nogle Lymfeknuder's Forhold paa Hoved og Hals hos Svin. (*Dtsch. tierärztl. Wschr. Bd. 44*), *Bd. 47*, Baglemmets Lymfekarsystem hos Svin. (*Dtsch. tierärztl. Wschr. Bd. 45*), *Bd. 48*, Tuberkuløse Leverinfektioner uden samtidige makroskopisk paaviselige tuberkuløse Forandringer i Leverens Lymfeknuder (sammen med Plum). *Bd. 51*, De superficielle dorsale Halslymfeknuder's Betydning for Kødkontrollen hos Kvæg og Svin. Kødkontrollen og den nuværende Situation. Forlængelse af fersk Køds Holdbarhed. *Bd. 55*, Leukæmi. — *Skand. Vet. Tidsskr. 1933*, Hovedets Lymfekarsystem hos Kvæg. (*Dtsch. tierärztl. Wschr. Bd. 42*), 1936, Svinets Lymfekarsystem med særligt Henblik paa dets Betydning for Kødkontrollen. (*Z. Fleisch u. Milchhyg. Bd. 47*), 1937, Mononukleose hos Svin i Tilslutning til Infektion med Rødsygebakterier. 1938, Forandringer i det hvide Blodbillede hos Kaniner eksperimentelt inficerede med Rødsygebakterier. 1940, Et Tilfælde af saakaldt Retikulo-Endotheliose hos en Ko. Et Tilfælde af lymfatisk Leukose hos Ko. — *Medbl. f. D. d. D. 1931*, Lidt om Vigantols Indvirkning paa sunde og syge Organismer. — *Dtsch. tierärztl. Wschr. Bd. 43*, Das Lymphgefäßsystem der Vordergliedmassen beim Schwein. *Bd. 50*, Lymphozytomatosis (Knuth-Volkman) bei dänischen Rindern. *Bd. 51*, Zur Aetiologie der Lymphozytomatosis (Knuth-Volkman) der Rindern. — *Ugeskr. Læg. 1937*, Infektiøst septisk Blodbillede af mononukleær lymfoidocytær Type hos Svin. — *Acta path. microbiol. scand. Bd. 19*, Untersuchungen über chronische Lymphadenose bei dänischen Rindern. — Endvidere Referent af fagvidenskabelige Afh. i *M. f. D.*, *Medbl. f. D. d. D.*, *Norsk Vet. Tidsskr.*, *Svensk Vet. Tidsskr.* og *Skand. Vet. Tidsskr.*, til *Biol. Abstr.* siden 1934.



EGESKJOLD, Jørgen Waldemar, Bülowsvej 13, Kbhvn. V., f. 31. 5. 1917 i Kbh. — Søn af Kommunalærer H. V. H. Egeskjold og Hustru, f. Asta Marianne Larsen Søndergaard. — *Ugift*.

Dyrlægeeksamen 1943. — Ass. hos Dyrlæge Buemann, Rønde, Okt. 1943 - Juni 44. Ass. v. hygiejn.-bakt. Laboratorium (Prof. Aage Jepsen) fra 1. Juni 1944.



E I S K J Æ R, Aage, Lem, Brodal, f. 19. 4. 1909 i Grinderslev Kro, Salling. — Søn af Kroejer Just Eiskjær og Hustru, f. J. Sørensen. — *Gift* 13. 11. 1932 m. Ebba Nielsen, Datter af Slagter Steen Nielsen og Hustru, f. Agnes Høegh.

Dyrlægeeksamen 1932. — Ass. hos Dyrlæge M. L. Madsen, Kværndrup, Fyn, Eft. 1932. Prakt. i Lem fra Dec. 1932. (Overtaget Dyrlæge L. Birks Praksis).



E J S K J Æ R, Jens Jensen, Vinderup, f. 9. 3. 1886 i Nautrup. — Søn af Gdr. Knud Jensen Ejskjær og Hustru, f. A. M. Nielsen. — *Gift* m. 1) Anna Fogsgaard (død 1920), Datter af Gdr. Fogsgaard, 2) cand. pharm. Elfrida Kathrine Thomsen, Datter af Togfører Thomsen.

Dyrlægeeksamen 1917. — Ved Landvæsenet til 1911. Prakt. i Ø. Velling 1917-19, i Ulstrup 1919-21, i Vinderup fra 1921 - Okt. 1944. Kontrol. Dyrlæge v. Vinderup Eksportslagteri til Jan. 1943, tillige kontrol. Dyrlæge v. den komm. Kødkontrol i flere Kommuner.



E L L E H A U G E, Andreas Lavrits, Gilleleje, f. 23. 5. 1914 i Væggerløse. — Søn af Gdr. Lavrits Ellehauge og Hustru, f. Emma Nielsen. — *Gift* 23. 10. 1938 m. Anna Marie Poulsen, Datter af Stationsforstander Th. Poulsen og Hustru, f. Kirstine Jensen.

Dyrlægeeksamen 1938. — Artium 1932. Ass. hos Dyrlæge Skriver, Ørum, Feb.-Juni 1938. Forsk. Ass.- og Vikarstillinger til Apr. 1939. Overtog i 1939 Dyrlæge Hardts Praksis i Gilleleje. Samtidig Kødkontrol i Søborg-Gilleleje Kommuner.



ELM, Tage, Gevninge, Roskilde, f. 30. 4. 1908 i Faurbo pr. Snertinge. — Søn af Lærer K. L. Elm og Hustru, f. Elisabeth Birch-Jensen. — *Gift* 23. 11. 1941 m. Else Lange, Datter af Manufakturhandler C. Lange, Borup og Hustru, f. Mari Jørgensen.

Dyrlægeeksamen 1934. — Ass. og Vikar hos Dyrlægerne Rasmussen, Brobyværk; Porse, Faaborg; Thorsen, Bjæverskov; Hage, Gram; Melchior, Altingaebro. Reserve dyrlæge v. 4. og 11. A. A. Okt. 1936 - Dec. 37. Associeret m. Dyrlæge Østergaard, Gevninge, Dec. 1937 - Jan. 39. Overtog sammes Praksis 1939.

ELM, V., Vig St., f. 1915. — *Ugift*.

Dyrlægeeksamen 1942. — Ass. hos Dyrlæge A. Hansen, Skærbæk. Reserve dyrlæge ved Roskilde Andelssvineslagteri. Prakt. i Vig fra Novbr. 1944.



ELMQUIST, Asger Natanael Ring, Overdyrlæge, Thorsvej 23, Næstved, f. 10. 10. 1889 i Flødstrup, Ullerslev. — Søn af Provst Th. J. A. Elmquist og Hustru, f. Sofie Marie Ring. — *Gift* ¹⁾ 1913 m. Anvik Lie, død 1934, ²⁾ 1936 m. Maren Lie, Døtre af Skov-ejer Ole Lie, Norge, og Hustru, f. Ellen Marie Hornslien.

Dyrlægeeksamen 1912 — Ass. hos Dyrlægerne Hansen, Helsingør Juli-Okt. 1912; Poulsen, Ringsted Okt. 1912 - Nov. 13. Prakt. i Nyborg Nov. 1913 - Dec. 15. Reserve dyrlæge i Artilleriet Nov. 1914 - Dec. 15. Ass. hos Dyrlægerne Andreasen, Haslev Dec. 1915 - Jan. 17; Ulff-Møller, Hobro Jan.-Juli 1917. Reserve dyrlæge v. 4. Dragonreg. Juli 1917 - Juli 18. Prakt. i Haudrup St. fra Juli 1918. Dyrlæge v. den der-værende Kødkontrol fra 1923. Reserve dyrlæge v. Kød- og Mælkekontrollen samt Kvægtorvet i Næstved 1928. Overdyrlæge og fungerende Stadsdyrlæge i Næstved fra Sept. 1935. Medlem af den staaende Voldgiftsret for Præstø Amt fra 1944.



ELVINGE, Frederik Christian, Overdyrlæge, Skive, f. 17. 2. 1897 i Strøby v. Køge. — Søn af Lærer O. E. Elvinge og Hustru, f. K. A. Jacobsen. — *Gift* 5. 6. 1925 m. Marie Nielsen, Datter af Gdr. Chr. Nielsen og Hustru, f. E. E. Christensen.

Dyrlægeeksamen 1924. — Ass. hos Dyrlæge Møller, Middelfart, Juli-Dec. 1924; Stadsdyrlæge Steiner, Næstved, Dec. 1924 - Feb. 25. Reservedyrlæge v. Herning Svineslagteri og off. Slagtehus Feb. 1925 - Feb. 27. Reservedyrlæge v. Odense off. Slagtehus og Næringsmiddelkontrol Feb. 1927 - Juni 32. Tilsynsførende v. I. P. Jensens Pølsefabrik, Odense, 1930-32. Overdyrlæge v. Holstebro Svineslagteri Juni 1932 - Feb. 42. Overdyrlæge v. Skive Andelsslakteri og off. Slagtehus fra Feb. 1942.

Litt. Arb.: M. f. D. Bd. 41, Et Tilfælde af tuberkuløs Konjunktivitis. Undersøgelser over Oksetintens Forekomst. *Bd. 42*, Mellemgulvsbrok hos en Ko. *Bd. 44*, Fastkilen af et fremmed Legeme i Mundhulen hos en Ko. *Bd. 46*, Om Knogletuberkulosen hos Svinet. *Bd. 47*, Kødkontrollen paa Svineslagterierne, Mærkning af Organer og Kroppe, der ønskes tilbageholdt til nærmere Undersøgelse. — *Medbl. f. D. d. D. 1935*, Sterilisering af Kødkontrollinstrumenter. — *Dansk Vet.-hist. Aarb. 1937*, Tintet Kød. 1938, Veterinære Mindeblade fra Ringkøbing Amt. — Desuden Referater i *M. f. D.* og *Medbl. f. D. d. D.*, samt veterinære Artikler i Dagspressen.



EMSBO, Poul, Overdyrlæge, Ringsted, f. 29. 8. 1906 i Kbh. — Søn af fhv. Kontorchef Oluf Emsbo og Hustru, f. Anna Petersen. — *Gift* 1930 m. Asta Ellebæk Clausen, Datter af Propr. L. Clausen, Kærumgaard, Assens, og Hustru, f. Anna Ellebæk Larsen.

Dyrlægeeksamen 1929. — Ass. v. Statens vetr. Serumlaboratorium 1929-32. Leder af Laboratoriets ambulante Afd. f. Fremstilling af Mund- og Klovesygerekonvalescent-Serum 1931-32. Fast timelønnet Dyrlæge v. Kbh.' off. Slagtehus 1930-32. 3 Mdr.s Kursus i bakt. Kødkontrol m. m. v. Kbh.' Sundhedskommiss.' Laboratorium 1931. Uddannelsesophold v. Hammel Andels-Svineslagteri i Eft. 1932. Veterinærfuldmægtig i Veterinærdirektoratets Afd. f. Kødkontrol i Kbh. 1932-37. Ansat af Ministeriet f. Landbrug og Fiskeri Juni 1935 - Juni 36 til at foretage orienterende Undersøgelser over Konservesfremstilling paa Danske Andelsslakteriers Konservesfabrik, Roskilde. Fra 1937 ansat af D. kgl. Vetr.- og Landbohøjskole som Leder af det afsluttende Kursus i praktisk Kødkontrol samt til at eksaminere v. den af-

sluttende Prøve. Ansat samtidig af Ministeriet f. Landbrug og Fiskeri som tilsynsførende Dyrlæge v. Kødfoderfabriken »Sjælland«, Ortved, Ringsted. Obduktionsvirksomhed v. samme. Deltager i Konkurrencen om Professoratet i Bakteriologi, Parasitologi samt Kød- og Mælkehygiejne v. D. kgl. Vetr.- og Landbohøjskole 1933. I 1939 ca. 1 Md.s Ophold v. hygiejnisk-bakt. Afd. og i 1940 ca. 1 Md.s Ophold v. Afd. f. patologisk Anatomi paa D. kgl. Vetr.- og Landbohøjskole.

Rejser: Tjenesterejser til Danzig 1936 og London 1937. I Vint. 1938-39 3 Mdr.s Studierejse til Tyskland m. Ophold bl. a. v. Institut für Lebensmittelhygiene der Universität Berlin, Veterinärabteilung des Polizeipräsidiums Berlin og Veterinärabteilung des Reichsgesundheitsamtes, Berlin-Dahlem. (Rejse f. D. kgl. Vetr.- og Landbohøjskoles Rejsefond af 1918). 2 Mdr.s Ophold 1943 v. Afdelingerne f. patologisk Anatomi paa Statens veterinärmedicinska Anstalt og Veterinärhögskolan, Stockholm. (For det Neergaardske Legat til Veterinærvidenskabens Fremme).

Litt. Arb.: *M. f. D.* Bd. 45, (sammen m. N. Plum), Den laboratoriemæssige Miltbrandsdiagnose. — *Skand. Vet. Tidsskr.* 1938, *Tænia saginata*. — *M. f. D.* Bd. 51, Tre usædvanlige Tilfælde af Forblødning hos Kvæg. Bd. 51, Fra et Studieophold i Tyskland. Bd. 52, Aksedrejning af den venstre laterale Leverlap hos Svin (Lejeforandringen som Aarsag til Dødsfald hos ældre Svin og Søer), (prisbelønnet af Prof. C. O. Jensens Mindefond). Bd. 53, To Tilfælde af Tyndtarmsinvagination (Invaginatio jejunalis) hos Hest. Bd. 53, Et Tilfælde af Mellemgulvsbrok (Hernia diaphragmatica spuria pleuralis) hos en So. — *Medbl. f. D. d. D.* 1943, Løbetorsion hos Kvæg (Torsio s. Volvulus abomasi som Aarsag til Dødsfald hos Køer i 52 Tilfælde). — *M. f. D.* Bd. 56, Forbening i Aorta og Arteria pulmonalis hos en Kvie. Bd. 56, Diverticulum confluens recti et ilei hos et Svin.



ENGKJÆR, Jens Søren, Østerbrogade 31, Lemvig, f. 15. 9. 1892, Lundgaard, Hadsten. — Søn af Gdr. J. Nielsen Engkjær og Hustru, f. Christiansen. — *Gift* 28. 2. 1919 m. Ingeborg Marie Nielsen, Datter af Husejer J. J. Nielsen og Hustru, f. Knudsen.

Dyrlægeeksamen 1918. — Ass. i Kirke Hyllinge Juli-Aug. 1918. Reservedyrlæge i Hæren Nov. 1918. Vikar i Ugerløse Dec. 1918 - Jan. 19. Overtog Praksis i Bonnet Febr. 1919. Dyrlæge v. Kødkontrollen i Dybe-Ramme til Aug. 1932. Vikar v. A/S. J. D. Koopmanns Svineslagteri i Lemvig Aug. 1924. Prakt. i Lemvig fra Aug. 1932. Dyrlæge v. Kødkontrollen i følgende Sogne: Thyborøn, Harboøre, Engbjerg, Hygum, Houe, Nr. Nissum. Foretager Besætningseftersyn i en Del af de Besætninger, der leverer

Konsummælk til Lemvig. Kontrol. Dyrslæge v. A/S. J. D. Koopmanns Svineslagteri i Lemvig fra Sept. 1938. Ledet Arbejdet i Lemvigegnens Kvægavlsforen. f. kunstig Sædooverføring Nov. 1938 - Dec. 42. Kursus i udvidet Kødkontrol Aug. - Sept. 1924, i kunstig Sædooverføring Jan. 1938.

Studierejser: Mælkeriudstillingen i Berlin 1937.



ENRUM, Kaj Hakon, Overdyrlæge, Holbæk, f. 20. 7. 1889 i Odense. — Søn af Dyrslæge A. C. C. Nielsen og Hustru, f. A. C. Møller. — *Gift* 4. 5. 1917 m. Frida Wissing, Datter af Overdyrlæge E. S. Wissing og Hustru, f. S. Nielsen.

Dyrlægeeksamen 1913. — *Artium* 1907. *Cand. phil.* 1908. *Forsk. Assistentstillinger* 1913. *Reserve*dyrlæge v. Kolding Svineslagteri fra Nov. 1914, v. Holbæk Amts Andelssvineslagteri fra Maj 1920. *Overdyrlæge* v. samme fra Jan. 1924. *Medl. af Bestyrelsen* f. Holbæk Amts Dyrslægeforen. 1930-33 og fra 1938.

Litt. Arb.: M. i. D. Bd. 49, Tuberkulinprøver paa Høns. Bd. 52, Om Værdien af makroskopisk Typebestemmelse af Tuberkulose hos Svin.



ENRUM, Knud Einar, Overdyrlæge, Skælskør, f. 1. 2. 1888 i Odense. — Søn af Dyrslæge Carl Nielsen, Slukefter, Korup, og Hustru, f. Andrine Møller. — *Gift* 18. 12. 1915 m. Else Brorson Lange, Datter af Gross. Johs. B. Lange, Odense.

Dyrlægeeksamen 1912. — *Artium* 1906. *Cand. phil.* 1908. *Forsk. Assistentstillinger* til 1914. *Timelønnet Dyrslæge* v. Kbh.' Kvægtorv og off. Slagtehus 1914-22. *Prakt. i Ørsted, Jyll.* 1922-32. *Reserve*dyrlæge v. Holbæk Andelssvineslagteri 1932 - Marts 43. *Overdyrlæge* v. Skælskør og Omegns Andelsslagteri fra Marts 1943. — *Fra Marts 1944 Leder af Skælskør Kommunes Mælkekontrol.*

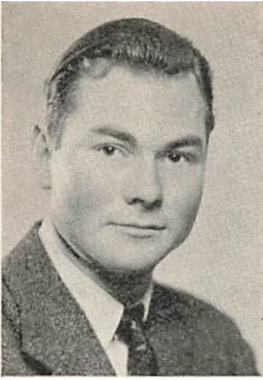

ERDMANN, Jørgen, Svendborg, f. 23. 3. 1914 paa Frederiksberg. — Søn af pens. Artillerikaptajn Valdemar Erdmann og Hustru, f. Nelly Laage-Petersen. — *Gift* 2. 7. 1941 m. Esther Kirsten Withen, Datter af Forretningsfører hos A/S L. Lange & Co., Kbh., Peter Withen og Hustru, f. Louise Gertrude Kirstine Petersen.

Dyrlægeeksamen 1940. — Ass. hos Dyrlægerne Danisland, Als, 2 Mdr.; Andresen, Bylderup-Bov, 1 Mdr.; Johs. Skov, Ulbølle, og Aa. S. Pedersen, Vester Skerninge, fra Feb. 1941 - Sept. 44. Prakt. i Svendborg fra Nov. 1944.



ERICHSEN, Asbjørn Beha, Øster Farimagsgade 73, Kbh. Ø., f. 28. 4. 1903 i Kbh. — Søn af Tegnelærer Bjørn Beha Erichsen og Hustru Tegnelærerinde f. Elma Margrethe Andersson. — *Gift* 22. 7. 1930 m. Gurli Marie Krogh-Larsen, Datter af Brygger Niels Krogh-Larsen, Nibe, og Hustru, f. Margrethe Hansen.

Dyrlægeeksamen 1927. — Prakt. i Holte Feb. 1927-Nov. 29. Forsk. Vikariat Nov. 1929-30. Reserve-dyrlæge i Hæren (Gardehusarregimentet) Nov. 1930-Nov. 33. Timelønnet Dyrlæge paa Kbh.'s off. Slagte-huse fra Okt. 1930. Samtidig prakt. i Kbh.

Litt. Arb.: Bøger: Dyrlægens Hundebog. — *Afhandlinger:* Militærlægen 1932, Øjenundersøgelser (Refraktionsbestemmelser hos Militærheste. (Prisbelønnet). — Medarbejder og Redaktør af Nationaltidendes Hundespalte 1942. Desuden Forfatter af forsk. mindre Artikler.



ERIKSEN, Eyvind H. E., Fjelsted, Harndrup, f. 10. 1. 1913 i Kbh. — Søn af Billedhugger Edvard Eriksen og Hustru, f. Eline Møller. — *Gift* 2. 11. 1940 m. Karen Anna Jensen, Datter af Svorvejsfunktionær M. A. Jensen og Hustru, f. Johanne Jensen.

Dyrlægeeksamen 1938. — *Artium* 1932. Ass. hos Dyrlægerne Nørrelund, Thureby; Rønde Andersen, Knebel; Bregendahl, Ringsted. Reservedyrlæge i Hæren fra Maj 1939. Prakt. i Fjelsted fra Nov. 1940.



ERIKSEN, Hans Jensen, Overdyrlæge, Sønderborg, f. 4. 8. 1896 i Søvind. — Søn af Gdr. Erik Eriksen og Hustru, f. M. Vinther. — *Gift* 6. 12. 1924 m. Helga Nyborg Andersen, Datter af Skolebestyrer A. N. Andersen og Hustru, f. Elise Nyborg.

Dyrlægeeksamen 1921. — Ass. hos Dyrlægerne Madsen, Tørring, Nov. 1921 - Feb. 22; Madsen, Trustrup, Feb. 1922 - Juni 23. Forsk. Vikariat. Ass. hos Stadsdyrlæge Christensen, Nakskov, Okt. 1923 - Nov. 24. Prakt. i Vester Ulslev Nov. 1924 - Okt. 31, i Nysted fra Okt. 1931 - Okt. 34. Reservedyrlæge v. Loll. Falsters Andelssvineslagteri, Nykøbing F., Dec.

1926. Overdyrlæge v. Sønderborg Andelssvineslagteri fra Maj 1942. I Bestyrelsen for Dyrlægeforeningen for Lolland og Falster 1937-42.



ERIKSEN, Jens, Gaardejer, Hugaards Mølle, V. Hassing, f. 27. 5. 1878. — Søn af Gdr. og Møllejer L. P. Eriksen og Hustru, f. Inger Ottosen. — *Gift* 16. 9. 1902 m. Johanne Jensen, Datter af Gdr. Thomas Jensen, Ø. Laden, og Hustru, f. Cathrine Spliid.

Dyrlægeeksamen 1901. — Ass. hos nu afd. Dyrlæge Thomsen, Skanderborg, og Kruse, Silkeborg. Overtog Dyrlæge Poulsens Praksis i Gandrup Eft. 1901. Overtog Hugaards Mølle 1911. Flere Aar Medl. af Bestyrelsen f. Aalborg Amts Dyrlægeforen. En Tid Form. f. samme. Sogneraadsmidl. i flere Perioder. I Bestyrelsen f. den stedlige Sparekasse og nu Form. f. Tilsynsraadet.



ERIKSEN, Knud Aage, Vester Hassing, f. 10. 4. 1910 i Gandrup. — Søn af Dyrlæge Jens Eriksen og Hustru, f. A. J. Jensen. — *Gift* 5. 11. 1937 m. Else Jørgensen, Datter af Gdr. Jørgen Jørgensen, Aistrupgaard, Sulsted, og Hustru, f. Elisabeth M. Eriksen.

Dyrlægeeksamen 1934. — Artium 1928. Ass. hos Dyrlæge K. Pind, Sulsted 1934-36. Associeret m. Faderen og overtaget dennes Praksis Jan. 1943. Form. f. Aalborg Amts Dyrlægeforen. fra 1941.



ERIKSEN, Lars Peter, Hjørring, f. 28. 6. 1919 i Vester Hassing. — Søn af Dyrlæge Jens Eriksen og Hustru, f. Ane Johanne Jensen. — *Ugift*.

Dyrlægeeksamen 1944. — Artium 1938. Ass. hos Dyrlægerne Kirketerp Nielsen, Arden; Asbjørn Christensen, Hjørring.



ERIKSEN, Preben Malling, Slotsallé 3, Kolding, f. 3. 4. 1914 i Sdr. Bjært. — Søn af Købmand Johs. Eriksen og Hustru, f. Agnete Malling. — *Ugift*.

Dyrlægeeksamen 1939. — Artium 1933. Reserve-dyrlæge v. Beredskabstjenesten v. 3. Artilleriafd. Okt. 1939-40. Ass. hos Dyrlægerne Schouenborg, Klemensker, Som. 1940; Møller, Middelfart, Sept. 1940 - Apr. 41. Reservedyrlæge v. Kolding komm. Kød- og Mælkekontrol fra Apr. 1941.



ERLAND-JENSEN, B., Gølstrup, f. 5. 1. 1912 i Thorslunde, Taastrup. — Søn af Maskinpasser J. Erland-Jensen og Hustru, f. Henny Henningsen. — *Gift* 23. 9. 1939 m. Gudrun Hølund, Datter af Skoleinspektør Im. Hølund og Hustru, f. Valborg Nielsen.

Dyrlægeeksamen 1937. — Ass. hos Dyrlægerne R. Søgaard-Jensen, Løsning; J. Winding, Hadsund. Prakt. i Gølstrup fra Okt. 1939.



ERRI, Jørgen, Endelave, Horsens, f. 17. 1. 1911 i Dunkær, Ærø. — Søn af Gdr. Mikkil Hansen og Hustru, f. Kirstine Hansen. — *Gift* 2. 4. 1941 m. Klara Riis, Datter af Gdr. Karl Riis og Hustru, f. Kirstine Nielsen.

Dyrlægeeksamen 1938. — Prakt. paa Endelave fra 1. 9. 1942.



ESKESEN JENSEN, Paul, Overdyrlæge, Frederikshavn, f. 18. 11. 1893 i Bryndum Sogn. — Søn af Gdr. H. P. Jensen og Hustru, f. D. Hansen. — *Gift* 28. 6. 1921 m. Eline Kristine Bothilde Christensen, Datter af Maskinist P. H. Christensen og Hustru Johanne Christensen.

Dyrlægeeksamen 1922. — Reservedyrlæge v. Esbjerg Andelsslægteri Nov. 1922 - Jan. 38. Deltaget i Udøvelsen af Mælkekontrollen i Esbjerg Apr. 1924 - Jan. 38. Tilsynsførende Dyrlæge under Mund- og Klovesygeepizootien Dec. 1924 - Dec. 25. Dyrlæge v. Jerne Kommunes § 2 Kontrol 1927 - Jan. 38, sam-

tidig Medl. af Jerne Kommunes Sundhedskomm. Kredsform. f. Foren. til Dyrenes Beskyttelse i Esbjergkredsen fra 1932. Kontrol. Dyrlæge v. Frederikshavns Andelssvine- og Kreaturslægteri fra Jan. 1938. Mælkekontrol v.

Gærum Andelsmejeri fra Marts 1939. Kredsform. f. Foren. til Dyrenes Beskyttelse i Frederikshavnkredsen fra Jan. 1938.



FALGREN, Otto, Landbrugskand., Købelev, f. 28. 12. 1902 paa Frederiksberg. — Søn af Kaptajn V. C. C. Falgren og Hustru, f. Agnes Hüttemeier. — *Gift* 22. 12. 1936 m. Helga Madsen, Datter af Gdr. Chr. Madsen, Langfeldt, Sakskøbing, og Hustru, f. C. Lang.

Dyrlægeeksamen 1936. — Landbrugskand. 1925, v. prakt. Landbrug til Maj 1930. Ass. hos Dyrlæge F. Bay, Sakskøbing, Vikar hos Dyrlægerne Clausen, Stege; Petersen, Ballerup. Overtog Jan. 1937 Dyrlæge S. Jacobsens Praksis i Rolykke, Købelev.



FALSTED, Carl Erik, Gaabensevej 14 a, Nr. Alslev, Falster, f. 28. 5. 1913 i Kbh. — Søn af Lars Bentzen Jørgensen og Hustru, f. Pedersen. — *Gift* 10. 12. 1938 m. Grete Ketty Johansen, Datter af Mekaniker Chr. Johansen og Hustru, f. Pedersen.

Dyrlægeeksamen 1938. — Ass. hos Dyrlæge K. Benson, Tryggelev, Langeland, Feb. 1938 - Maj 40. Insemineringsdyrlæge i Falsters Kvægavlforening fra Maj 1940.



FALSTER, Lars Bargar, Holbæk, f. 4. 12. 1911 i Holbæk. — Søn af Repræsentant A. P. Hansen og Hustru, f. Ellen Nielsen. — *Gift* 13. 7. 1935 m. Inger Margrethe Stilling Hansen, Datter af Stationsforstander Holger Hansen, Holbæk.

Dyrlægeeksamen 1934. — Ass. hos Dyrlægerne Thorseth, Sorø; Petersen, Odder, 1934; Holten Rasmussen, Holbæk, en kort Periode 1935. Prakt. i Undløse 1935. Overtog Dyrlæge Holten Rasmussens Praksis i Holbæk Dec. 1936.



FARSØ MADSEN, Kaj, Kværndrup, f. 12. 2. 1914 i Kværndrup. — Søn af Dyrlæge M. L. Madsen og Hustru, f. Marie Nielsen. — *Gift* 20. 8. 1939 m. Missy Larsen, Datter af Propr. Chr. Larsen, Lindevad Mølle, og Hustru, f. Anna Rasmussen.

Dyrlægeeksamen 1937. — Ass. hos Faderen fra 1937.



FAULENBORG, Gunnar Johan Vilhelm Mohr, Afdelingsdyrlæge, Eskimovej 15, Aarhus, f. 30. 3. 1909, Viderejde, Færøerne. — Søn af Sognepræst Chr. Andreas Faulenborg og Hustru, f. M. L. D. Mohr, — *Gift* 4. 6. 1937 m. Olga Tang Knudsen, Datter af Købmand J. Tang Knudsen og Hustru, f. A. M. Nielsen.

Dyrlægeeksamen 1932. — Ass. v. D. kgl. Vetr.- og Landbohøjskoles Afd. f. patologisk Anatomi Nov. 1932 - Sept. 35. Fast videnskabelig Ass. v. Polyteknisk Lærestanstalt, Bioteknisk-kemisk Laboratorium Sept. 1935 - Feb. 40. Reservedyrlæge v. Gardehusarreg. Nov. 1936 - Nov. 39. Ansat v. A/S. Mælkeriet »Enigheden«, Kbh. Feb.-Marts 1940. Reservedyrlæge v. Levnedsmiddelkontrollen i Aarhus Apr. 1940 - Jan. 43. Afdelingsdyrlæge v. samme fra Jan. 1943.

Litt. Arb.: M. f. D. Bd. 47, Invasion med Icter hørende til Underfamilien Heterophyinae Ciurea hos en Kat. Bd. 47, (sammen m. N. Plum), Tuberkulose hos Hunden. Bd. 50, Behandling af kroniske Led- og Senelidelser hos Heste med Yatren Vaccine E. 104. — Zbl. Bakt. II. Abt. Bd. 97, 1938, (sammen m. S. Orla-Jensen), Über das Problem der Keimzählung. — Z. Vitaminforsch. Bd. 9, 1939, (sammen m. Johanne E. Jacobsen), The influence of benzoic acid on the Vitamin C value of preserved fruit. — M. f. D. Bd. 52, Metoder til kvantitativ Bedømmelse af Bakterieindholdet i Mælk. (Prisbelønnet af C. O. Jensen Fondet Marts 1940). — Zbl. Bakt. II. Abt. Bd. 102, 1940, (sammen m. S. Orla-Jensen), Die für das Wachstum der Milchsäurebakterien optimale Wasserstoffionenkonzentration. — Skand. Vet. Tidsskr. 1942, Standard-Leverpostej. — M. f. D. Bd. 54, (sammen m. Sv. O. Koch), Undersøgelser for smitsom Kastning som Led i Mælkekontrollen. — Medbl. f. D. d. D. 1943, Nogle Bemærkninger om Anvendelsen af den modificerede Reduktaseprøve, Vendeprøven ved Klassificeringen af Konsummælk efter Kimindhold.



FISKER, Mads Christian Frost, Hallund, Brønderslev, f. 19. 2. 1920 i Hallund. — Søn af Købmand N. I. Fisker og Hustru, f. Kirstine Olesen. — *Ugift*.

Dyrlægeeksamen 1943. — Ass. og Vikar bl. a. hos H. Th. Broholm, Bellinge; R. M. Jensen, Millinge; H. Johnsen, Gudumholm; H. Rahbek, Sdr. Kongerslev; L. Simonsen, Jerslev, og A. E. Clausen & Falmer Larsen, Samsø.



FISKER, Martin Kristian Jensen, Vamdrup, f. 28. 3. 1893 i Stevnstrup. — Søn af Gdr. Chr. Jensen-Fisker og Hustru, f. Else Christensen. — *Gift* m. ¹⁾ Karen Pedersen (død 1925), Datter af Gdr. P. Pedersen, ²⁾ Asta Buusmann, Datter af Muremester Buusmann.

Dyrlægeeksamen 1917. — *Artium* 1912. *Cand. phil.* 1913. Ass. hos Dyrlægerne Rasmussen og Johansen, Faaborg, Feb. 1917 - Feb. 18. Reservedyrlæge i Aarhus April 1918 - Jan. 19. Ass. hos Dyrlæge Christensen, Aarhus. Prakt. i Vamdrup fra Marts 1919. Bestyrelsesmedl. i Vejle Amts Dyrlægeforen. Marts 1930. Form. f. samme 1932-36. Atter Bestyrelsesmedl. 1940, Form. 1941.



FLINDT-LARSEN, Carl Henrik, Slangerup, f. 7. 11. 1874. — Søn af Dyrlæge Karl Adolf Larsen og Hustru, f. Laura Flindt Kruse. — *Gift* 17. 3. 1909 m. Agathe Skovgaard, Datter af Pastor H. Skovgaard og Hustru, f. Agathe Wiedemann.

Dyrlægeeksamen 1897. — Ass. hos Dyrlægerne Wissing, Kolding; Dam, Klemensker, Bornholm, 1897. Prakt. i Egtved, Kolding, Dec. 1897 - Jan. 1902, i Slangerup fra Jan. 1902. Lærer paa Slangerup Landbrugsskole i Anatomi og Hesteavl fra 1918. Sogneraadsmidl. 1917-25. Bestyrelsesmedl. og Form. i Nordsjæll. Kredsdyrlægeforen. 1934-37. Statskontrollør i Slangerup fra 1913. Censorsuppleant hos Prof. Bendixen i med. Klinik.



FOGEDBY, Erik Gunnar, Forsøgsleder ved Statens veterinære Forsøgsstation, Lindholm, Kalvehave, f. 1. 8. 1900 i Vils, Mors. — Søn af Dyrlæge Hans Jørgen Jensen og Hustru, f. Karen Marie Eriksen. — *Gilt* 15. 8. 1930 m. Regitze Carstens, Datter af afd. Politifuldmægtig S. Carstens og Hustru, f. Frieda Berg.

Dyrlægeeksamen 1928. — Ass. hos Dyrlægerne Skov, Ulbølle, Feb.-Maj 1929; Madsen, Kværndrup, Maj 1929 - Feb. 30. Reserverdyrlæge v. Morsø Andelsslagteri Feb. 1930 - Aug. 35, samtidig prakt. i Vils. Videnskabelig Ass. v. Statens veterinære Forsøgsstation f. Virussygdomme, Lindholm Ø, Aug. 1935. Forsøgsleder samme Sted fra Jan. 1939.

Studierejser: Tyskland, Frankrig, Holland Marts-Juli 1936. Senere kortere Rejser til samme Lande.

Litt. Arb.: M. f. D. Bd. 49, Dyrkningen af Mund- og Klovesygesmitstof. *Bd. 49*, Om Vaccination mod Mund- og Klovesyge med Formolvacciner. — *Office Int. des Epizooties* 1938, (sammen m. E. Toussieng, H. S. Frenkel og G. M. van Waveren), Immunisation active des porcs et des bovins contre la fièvre aphteuse par le virus de culture adsorbé et à l'état pur. 1939 (sammen med J. Harbo), Immunisation des bovidés contre la fièvre aphteuse au moyen de virus adsorbé à l'hydroxyde aluminique. — *5' nord. Vet. Møde, 1939*, Lindholm Laboratoriets M.K. Vaccinationsforsøg 1938-39. — *M. f. D. Bd. 52*, Mund- og Klovesygekulturvirus og dets Anvendelse som Viruskilde i Aluminiumhydroksyd vaccinen. *Bd. 52*, (sammen m. H. Koefoed), Undersøgelser over den mest effektive Udnyttelse af Virus til Fremstilling af Mund- og Klovesyge-Vaccine. — *Medbl. f. D. d. D. 1940*, Om Virusarterne, specielt Mund- og Klovesygens Virus. 1941, Den fabrikmæssige Produktion af Mund- og Klovesygevirus. — *M. f. D. Bd. 52*, (sammen m. E. Toussieng), Om Mund- og Klovesygevirustyper og Virusproduktion. — *Skand. Vet. Tidsskr. 1942*, (sammen m. H. Koefoed), Vaccination af Kvæg mod M.K. med Vacciner, fremstillet af Kulturvirus adsorberet til Aluminiumhydroksyd. — *Medbl. f. D. d. D. 1943*, (sammen m. E. Toussieng), Nogle Forsøg med den officielle M.K. Vaccine.



F O G T, Jens Christian, Svenstrup, Als, f. 27. 3. 1901 i Broballe. — Søn af Propr. Hans Fogt. — *Gift.*

Dyrlægeeksamen 1937. — Prakt. i Svenstrup fra 1. 10. 1937. .



F O L K E R S E N, Jørgen Chr. Raunsbech, Fi. Fr. 4. og Fi. Fr. 3. m. Sv., Ringe, f. 16. 3. 1911 paa Frederiksberg. — Søn af Købmand F. L. Folkersen og Hustru, f. Karen Bertelsen. — *Gift* 5. 6. 1943 m. Inge Ravn Jepsen, Datter af Manufakturhandler H. Ravn Jepsen og Hustru, f. Elisabeth Jakobsen.

Dyrlægeeksamen 1936. — Ass. hos Dyrlæge Rasch Nielsen, Ørbæk 1936-37. Forsk. Vikariat. Ass. v. D. kgl. Vetr.- og Landbohøjskoles amb. Klinik og Fødekl. 1938-41. Dyrlæge v. den af »Hestens Værn« udsendte Hesteambulance til Finland i 1940. Overtog afd. Dyrlæge Ingemanns Praksis i Ringe

Juni 1941. Militærdyrlæge i den finske Armé 1942-43.

Litt. Arb.: 5' nord. Vet. Møde, (sammen m. B. Skovbjerg og A. Bang Olsen), Spontan Tb. hos Aber i Fangenskab. — *Medbl. f. D. D.* 1941, (sammen m. G. Bek), Iagttagelser fra finske Hestelazaretter. — Medarbejder v. »Hudsygdomme, Haandbog f. Husdyrejere«.



FOLLIN, Helmuth, Ludvig Frank, Rønne, f. 21. 2. 1910 i Kbh. — Søn af Tilskærer Ludvig Follin og Hustru, f. Christiane Nielsen. — *Gift* 20. 8. 1939 m. Ada Veilbæk, Datter af Stadsdyrlæge Marius Veilbæk og Hustru, f. Hilda Bang.

Dyrlægeeksamen 1936. — Ass. hos Dyrlæge Clausen, Samsø Aug. 1936 - Apr. 37. Forsk. Vikariat. Ass. hos Stadsdyrlæge Veilbæk, Rønne fra Sept. 1937. Associeret m. samme Aug. 1939. Selvstændig prakt. fra Jan. 1943. Reservedyrlæge v. Bornholms Andelssvineslagteri fra Marts 1942. — Fra Sept. 1944 Reservedyrlæge v. Rønne Mælkelaboratorium.



FOSSUM, Olav Poulsen, Dyrlægegaarden, Slange-
ruggade 30, Hillerød, f. 28. 3. 1907 i Hyllinge. — Søn af Købmand Th. Poulsen og Hustru, f. Ragna Fossum. — *Gift* 5. 12. 1936 m. Inger Feldthusen, Datter af Fabrikant Georg Feldthusen og Hustru, f. Valborg Peitersen.

Dyrlægeeksamen 1936. — Artium 1926. — Sekretær i Verdensorganisationen »My friend abroad« under Rejser i Europa m. amerikansk Ungdom 1929-36. Ass. hos Stadsdyrlæge M. Veilbæk, Rønne, 1936. Prakt. i Hasle 1936-42, i Hillerød fra Apr. 1942. Tilsynsførende v. Markeder, Dyrskuer o. l.



FRANDSEN, Martin, Ringsted, f. 3. 11. 1907 i Gerlev, Jyll. — Søn af Gdr. Frands J. Frandsen og Hustru, f. A. Sørensen. — *Gift* 12. 5. 1940 m. Ingeborg Nielsen, Datter af Murermester S. L. Nielsen og Hustru, f. E. M. B. Christensen.

Dyrlægeeksamen 1932. — Artium 1927. Forsk. Ass.- og Vikarstillinger til Jan. 1935. Prakt. i V. Nebel v. Kolding Jan. 1935 - Sept. 38. Insemineringsdyrlæge v. Koldingegnens Kvægavlsforen. Sept. 1938 - Jan. 42, v. Midtsjæll. Herregaardes Kvægavlsforen. fra Jan. 1942.



FREDELØKKE, Rasmus L., Overdyrlæge, Odense, f. 4. 9. 1902 i V. Skerninge. — Søn af Gdm. N. P. Fredeløkke og Hustru, f. S. Pedersen. — *Gift* m. Ida Kleist, Datter af afd. Toldbetjent Kleist.

Dyrlægeeksamen 1929. — *Artium* 1922. Prakt. paa Sydfyn Aug. 1929 - Juni 37, samtidig Ass. v. Svendborg Svineslagteri. Reservedyrlæge v. Faaborg Svineslagteri 1936-37. Reservedyrlæge v. Odense Eksportslagteri Juni 1937 - Okt. 40. Overdyrlæge v. A/S. J. D. Koopmanns Svineslagteri, Odense, fra Okt. 1940. Dyrlæge v. Pølsefabrik Chr. Hansens Sønner, Odense. Prakt. i Odense.



FREDERIKSEN, Hans Christian Otto Boe, Ringkøbing, f. 1. 7. 1908 i Odense. — Søn af fhv. Planteskoleejer C. C. Boe Frederiksen og Hustru, f. Anna K. N. Jensen. — *Gift* 11. 7. 1940 m. Karen Marie Wille, Datter af Dyrlæge A. Wille og Hustru, f. K. N. Koldsøe.

Dyrlægeeksamen 1934. — Ass.- og Vikarstillinger til Juli 1940. Associeret m. Dyrlæge A. Wille, Ringkøbing fra Juli 1940.

FREDERIKSEN, Jens Carl Henry, Durup, f. 24. 6. 1906 i Viborg. — Søn af pens. Stabssergent C. M. Frederiksen og Hustru, f. K. Jensen. — *Ugift*.

Dyrlægeeksamen 1932. — *Artium* 1926. Ass. hos Dyrlæge P. F. Jensen, Skive Okt. 1932 - Feb. 33. Prakt. i Durup fra Feb. 1933. Dyrlæge v. Durup Eksportslagteri og v. § 2 Kontrollen i Durup-Tandering samt Nautrup-Sæby-Vile Kommuner.



FREUCHEN, Lauritz Anton Bølling, Lundevej 48, Frederikssund, f. 27. 12. 1903 i Kbh. — Søn af Provst P. A. V. Freuchen og Hustru, f. Margrethe Bølling. — Gift 20. 4. 1940 m. Sygeplejerske Ingeborg Eising, Datter af Parcellist Knud Eising og Hustru, f. P. Søndergaard.

Dyrlægeeksamen 1931. — Artium 1922. Vikar v. Kødkontrollen paa Graastens Andelsslagteri Aug.-Sept. 1931. Ass. hos Dyrlæge Strøger, Uubberud, Feb. 1931 - Sept. 37. Overtog Dyrlæge F. Tobiassens Praksis i Frederikssund Okt. 1937. Tilsynsførende Dyrlæge v. Markeder, Dyrskuer og Auktioner over

klobbærende Dyr i Frederikssund Købstad og Horns Herred.



FREUDENTHAL, Hans Daniel Wilhelm, Overdyrlæge, Knuthenborg Park, Bandholm, f. 12. 5. 1892 i Kbh. — Søn af Slagtermester C. F. W. Freudenthal og Hustru, f. E. P. Sørensen. — Gift 29. 8. 1930 m. Inge Marie Caprani, Datter af Købmand N. J. Caprani og Hustru, f. Frederikke Kathrine Thostrup.

Dyrlægeeksamen 1920. — Ass. hos Dyrlæge Rasmussen, Ringe, v. Tuberkulosebekæmpelse. Deltaget i det udvidede Kursus i Kødkontrol paa Kbh.s off. Slagtehuse og i Mælkekontrol hos Prof. C. O. Jensen samt paa Frederiksberg Kommunes Mælkelaboratorium hos Stadsdyrlæge Høyberg. Ass. v. Andelssvineslagteriet i Haslev Som. 1920, v. Faaborg Andelssvineslagteri 1921.

Forsk. Vikariat. Reservedyrlæge v. Randers off. Slagtehus og Laboratorium f. Mælkekontrol, samt v. Randers Andelssvineslagteri Nov. 1921 - Maj 30. Tilsynsførende m. Mund- og Klovesygesmittede Besætninger fra 1922. Kontrol m. Mælkesalgsbesætninger 1929-30. Overdyrlæge v. A/S. J. D. Koopmanns Svineslagteri og Pølsemageri i Aalborg fra Apr. 1930. Overdyrlæge v. Maribo Andelssvineslagteri og Maribo off. Slagtehus fra Apr. 1939. Medarbejder v. Maanedskriftet »Sund Levevis« 1935-38.



FRIIS, Hjalmar Michael Christian, Overdyrlæge i Hæren, Docent, Dr. phil., R*, F. O. A., I Kr. 4, S. V. 3¹, Østerled 22, Kbh., f. 18. 3. 1889 i Kbh. — Søn af Stabsdyrlæge S. C. J. L. Friis og Hustru, f. Christiane Magdalene Petersen. — *Gilt* 3. 11. 1916 m. Olga Frederiksen, Datter af Direktør for det danske Mælkekompagni August Frederiksen og Hustru, Elisabeth, f. Emtkjær.

Dyrlægeeksamen 1913. — Reservedyrlæge 1914. Ass. i kirurgisk Klinik v. D. kgl. Vetr.- og Landbohøjskole Okt. 1914 - Apr. 1916, Korpsdyrlæge v. Gardehusarregimentet 1916, Overdyrlæge 1923, Lærer v. Forplejningskorpsets Skole 1916-28, v. Underdyrlægeskolen 1921-38, v. Hærens Officersskole 1922 og v. Rideskolen 1924-33. Tjenesterejser f. Krigsministeriet til Tyskland 1916 og til Italien 1922. Censor v. D. kgl. Vetr.- og Landbohøjskole 1920-33. Medl. af den staaende Voldgiftsdomstol i Tvistigheder ang. Handel m. Husdyr f. Staden København 1922. Medl. af Kommiss. f. den historiske Vaabensamling 1924-28. Medl. af Bestyrelsen f. Selskabet f. Historie, Litteratur og Kunst 1929. Dr. phil. v. Kbh.s Universitet 1933. Docent i Anatomi v. D. kgl. Akademi f. de skønne Kunster Okt. 1933.

Studierejser: Tyskland og Sverige Okt. 1913 - Juli 1914.

Litt. Arb.: Bøger: Rytterstatuen af Frederik V paa Amalienborg. Kbh. 1921. En Fremstilling af Statuens Historie med et Bidrag til en hippologisk Vurdering af Statuen i Anledning af 150-Aarsdagen for dens Fulddendelse. — Rytterstatuens Historie i Europa. Fra Oldtiden indtil Thorvaldsen. Kbh. 1933. Doktorafhandling. — *Alhandlinger: Veterinære og kliniske Alhandlinger. M. f. D. Bd. 26*, Kloralnarkose og Lokalanæsthesi. Fra et Studieophold ved Veterinærskolerne i Berlin og Stockholm. *Bd. 27*, Virkningen og den kirurgiske Betydning af Skud med Officerspistol 1910. *Bd. 29*, Sarkom i Blæren. Operation for Krybbebiden. *Bd. 30*, Hanetrit hos Hesten. (*Mh. prakt. Tierheilk. Bd. 29*, Der. Hahnentritt des Pferdes). *Bd. 31*, Den kirurgiske Virksomhed ved Gardehusarregimentets Sygestald. *Bd. 32*, En gammel Kastnings- og Fængslingsmetode. *Bd. 34*, Elektrisk Brændekolbe. En Studierejse til Italien. *Bd. 37*, Eksostosedannelser paa Hvirvelsøjlen. *Bd. 40*, Mulomedicina Chironis (sammen m. cand. mag. K. Schwanenflügel). *Bd. 44*, Den kirurgiske Virksomhed ved Gardehusarregimentets Sygestald i Tidsrummet Apr. 1919 - Apr. 32. *Bd. 48*, Tysklands Militærveterinærordning. - Ringormepizooti blandt Gardehusarregimentets Heste. - Indtryk fra Münchens hippologiske Festsage. Juli 1936. — *Hippologisk Td. Bd. 35*, 1923 og »Fuldblod« *Bd. IX 1926*, »Italiens Hesteavl«. — *Dansk Bryggerstat. 1935*, Bryggerhesten. — *Festschrift Eugen Fröhner, 1928*, Eine alte Wurf- und Fesselungsmethode. — *Biografiske Alhandlinger: M. f. D. Bd. 33*, Richard Eberlein. *Bd. 37*, C. F. v. Breda's Portættemaleri af P. C. Abildgaard. *Bd. 41*, Claude Bourgelat 1712-1779. Til Minde om 150-Aaret for hans Død. *Bd. 49*, Peter Christian Abildgaard og hans Forhold til Lægevidenskaben. Biografier i *Dansk biografisk Leksikon 1933-44* over danske Veterinærer og Hippologer. — *Kunst-historiske Alhandlinger: Artes I. 1932*, Jacques François Joseph Saly et la statue équestre

de Frédéric V. — *M. I. D. Bd. 33, Ex-libris.* — *Fornvænneren, 1928*, Den lille Bronzerytter fra Vipetorpsborg (Øland). — *Forskønnelsen, XXI 1938*, Rytterstatuen af Christian V paa Kongens Nytorv, 1688-1938. — Andreas Weidenhaupt, Billedhugger, Professor anatomiae ved Kunstakademiet. 1738-1805. Et 200-Aars Minde om Thorvaldsens Lærer. — *Td. I. Legemsøvelser, IV 1939*, Idrætten og Kunsten.



FRISHØJ-JØRGENSEN, Oluf, Børkop, f. 22. 5. 1907 i Fredericia. — Søn af Restauratør Anders Jørgensen og Hustru, f. P. M. Pedersen. — *Gift* m. Esther Jacobsen, Datter af Sparekassedirektør Jacobsen, Børkop.

Dyrlægeeksamen 1933. — *Artium* 1926. Vikar f. Dyrlægerne J. B. Bech, Fredericia, Okt. - Nov. 1933; Lauge-Petersen, Smidstrup, Fredericia, Feb.-Juni 1934; Lassen, Taulov, Juni - Juli 1934. Overtog Dyrlæge M. H. Madsens Praksis i Børkop Juli 1934.



FRITZBØGER, Ernst Arthur, Lyngbyvej 472, Gentofte, f. 17. 4. 1906 i Gentofte. — Søn af afd. Teglværksejer Heinrich Fritzboeger og Hustru, f. Marie Madsen Dam. — *Ugift*.

Dyrlægeeksamen 1931. — Ass. hos Overdyrlæge M. C. Christensen, Næstved (Svineslagteri), Nov. 1931 - Juli 32. Reservedyrlæge i Hæren Juli 1932 - Feb. 35. Ass. v. D. kgl. Vetr.- og Landbohøjskoles kir. Klinik Feb. 1935 - Okt. 37. Leder af Kødkontrol- len v. Snertinge Kreaturesportslagteri Okt. 1937 - Juli 38. Midlertidigt ledet den kir. Afd. under Afdelingschefens Sygeorlov Sept. 1939 - Apr. 40 og

Maj 1942 - Feb. 43. Fra Nov. 1940 - Nov. 1941 som militær Reservedyrlæge beordret til Uddannelse v. D. kgl. Vetr.- og Landbohøjskoles Afdeling for Beslagvæsen, Assistent v. samme Afd. fra Maj 1942. Desuden i 2 Aar forsk. Ass.- og Vikarstillinger, bl. a. hos Dyrlæge Højen, Mørkøv, i 1½ Aar. Ass. v. Veterinærdirektoratet (Mund- og Klovesygebekæmpelse) Juli 1932 - Feb. 35 og Juli-Okt. 1938. Ekspeditionsleder v. Serumstationen i Aarhus Okt. 1938 - Feb. 39.

Studierejser: Sverige 1935.



FROM, Arne, Landbrugskand., Fjelstrup, f. 15. 3. 1905 i Fjelstrup. — Søn af Gdr. Jørgen From og Hustru, f. Anna Wiuff. — *Ugift*.

Dyrlægeeksamen 1934. — Visborggaard Græsmarksskole 1923-24. Landbrugskand. 1930.

Studierejser m. Legat fra Visborggaard Græsmarksskole.



FUNDRUP, Johannes Petersen, Fjellerad, f. 10. 5. 1894 i Randers. — Søn af afd. Gdr. R. Petersen og afd. Hustru, f. A. M. Kristensen. — *Gift* 31. 10. 1924 m. eksam. pharm. Ellen Astrid Thomsen, Datter af afd. Manufakturhandler Adolph Thomsen og Hustru, f. Marie Vogensen.

Dyrlægeeksamen 1921. — Prakt. i Lem, Ringkøbing, Feb. 1921 - Aug. 25, i Vildbjerg, Herning, Aug. 1925 - Marts 29. Kødkontrokkursus v. Kbh.s off. Slagtehus Sept. 1925. Dyrlæge v. den komm. Kødkontrol. Prakt. i Fjellerad fra Juni 1929. Dyrlæge v. den komm. Kødkontrol og Eksportslagteri fra Sept. 1932.

Litt. Arb.: M. f. D. Bd. 35, Kejsersnit hos Soen. — Forsk. vetr. kirurg. Afhandlinger i Medbl. f. D. d. D. og »Dyrlægen«.



FUTTRUP, Anders, Vojens, f. 15. 9. 1889 i Karby. — Søn af Gdr. F. Futtrup og Hustru, f. E. M. Hald. *Gift* m. Petra Støvlbæk, Datter af Gdr., Amdtsraadsmedl. P. Støvlbæk.

Dyrlægeeksamen 1918. — Ass. hos Dyrlæge Nielsen, Maribo, Juli 1918 - Juli 19. Prakt. i Vojens fra Juli 1919.



F Ø L G E R, Andreas Frederik, Professor i Almindelig Patologi og Patologisk Anatomi v. D. kgl. Vetr.- og Landbohøjskole, R*, DM., N St. O. 2², S. N.³, Slotsvej 25, Charlottenlund, f. 18. 6. 1880 i Kbh. — Søn af afd. Dyrslæge Henrik Emil Følger og afd. Hustru, f. Christine Ishøy. — *Gift* m. Hulda Margrethe Frederikke Hansen, Datter af Overpolitibetjent i Marinen J. Hansen og Hustru Camilla, f. Muxoll.

Dyrslægeeksamen 1902. — Ass. i Normal Anatomi 1902-04 v. D. kgl. Vetr.- og Landbohøjskole, (i Bakteriologi) v. Forsøgslaboratoriets bakteriologiske Afd. (Prof. C. O. Jensen) 1904-06. Ass. i Patologisk Anatomi v. D. kgl. Vetr.- og Landbohøjskole 1906-08. Konkurrence 1908. Professor i Almindelig Patologi og Patologisk Anatomi v. D. kgl. Vetr.- og Landbohøjskole fra Sept. 1909. Form. f. »Biologisk Selskabs Sektion f. patologisk Anatomi« 1913-16. Medl. af Den alm. danske Lægeforenings Cancerkomité 1913-28 og af Dansk Kræftkomité 1928. Medl. af Bestyrelsen for »Dansk Patologforening« fra 1923. »Sakkunnig« v. Kungl. Veterinärhögskolan, Stockholm 1918 og 1921 og ved Konkurrencer om Professoratet i Patologisk Anatomi v. Norges Veterinærhøgskole, Oslo 1935 og 1941. Medl. af Kommiss. vedrørende Undervisningen i Kødkontrol 1923. Medl. af Danmarks naturvidenskabelige Samfund. Æresmedl. af »Kød- og mælkehygiejnisk Foren. f. danske Dyrslæger«.

Studierejser: paa Stipendium til Tyskland og Schweiz (alm. Patologi og pat. Anatomi v. Veterinærhøgskolerne og Universitetet i Leipzig) 1908-09.

Litt. Arb.: Bøger: Vejledning i mikroskopisk Teknik 1918. — Samme 2. Udgave 1933 (sammen m. M. Christiansen). — Forelæsninger over den almindelige Patologi I: Den almindelige Ætiologi. (Manuskript 1920-21). — II: Teratologi. — Almindelig patologisk Morfologi og Fysiologi (Manuskript 1931). Forelæsninger over patologisk Anatomi (Manuskript 1926). — *Lubarsch-Ostertags Ergebnisse d. allg. Path. u. path. Anatomie, 1917*, Geschwülste bei Tieren. — *Ahandlingar: M. f. D. 1905*, Om de nederste Seneskeder hos Kvæget. 1906, Piroplasma bigeminum ved Blodpis hos Kvæg paa Lolland. Et Tilfælde af Pneumonomykose hos en Ko. 1907, Bidrag til Binyrernes pat. Anatomi hos Husdyrene. Kongenital Struma hos Geden. Fra pat.-anatomisk Samling. 1912, En veterinær Doktorgrad. Om Adamantinom hos Husdyrene. 1914, (sammen m. St. Friis), Et Tilfælde af Tarmsten hos en Hest. 1921, Moderne Konstitutionspatologi. — *Medbl. f. D. d. D. 1919*, Artium og veterinær Doktorgrad. 1931, Nyere Synspunkter vedrørende Tuberkuløsens patologiske Anatomi. 1937, Træk af Betændelsens og Svulstændelsens almindelige Patologi. 1937, Tuberkuløsens patologiske Anatomi med særligt Henblik paa de tuberkuløse Processers Alder. — *K. Vet. Højsk. Aarsskr. 1917*, Ulcererende Kankroid paa Tungeryggen hos en Hest. Om medfødte Mellemgulvsdefekter hos Huspattedyrene. 1918, (sammen m. K. Rørdam), Guanininfiltation i forsk. Organer, navnlig Milten hos Oksen. To Tilfælde af Retinagliom hos Hesten. — *Z. Inlekt. Kr. Haustiere 1908*, Über lokale Eosinophilie bei zooparasitären Krankheiten. — *Beretn. fra Nord. Vet. Møde 1921*, Svulster i Tarmkanalen hos Husdyrene.

— *Beretn. fra 5. Nord. Vet. Møde 1939, Betændelsestilstanden fra almindelig-patologisk Synspunkt.* — *Acta path. microbiol. scand. 1932, Supplementum XI, A case of hermaphroditism with pregnancy in a pig.* *Ibid., Ueber die histologische Untersuchung der Fälle von Pseudorabies an Rindern auf Sjælland. 1934, Supplementum XVIII, Ueber Blasenmole beim Rinde, 1938, Supplementum XXXVII, Ueber einige bemerkenswerte tuberkulöse Primärkomplexe im Darmkanal von Rind und Schwein.*



F Ø L G E R, Henrik Emil, Overdyrlæge, R^{*}, Sct. Thomas Allé 12, f. 18. 7. 1886 i Kbh. — Søn af Dyrlæge Henrik Emil Følger og Hustru, f. Christine Ishøy. — *Ugift.*

Dyrlægeeksamen 1908. — Timelønnet Dyrlæge ved Københavns Kvægtorv og offentlige Slagtehus 1909. Fastansat Dyrlæge ved Københavns Torve- og Slagtehallen 1910. Overdyrlæge ved samme Institution 1933. Leder af Undervisningen paa det indledende Kursus i praktisk Kødkontrol for Veterinærstuderende. Censor ved Den Kgl. Veterinær- og Landbohøjskole i Normal Anatomi, Mikroskopi og

Dissektion 1927 - 1935; i Kødkontrol siden 1936. Medlem af Den danske Dyrlægeforenings Udvalg til Bedømmelse af faglige Kvalifikationer hos Ansøgere til ledende Stillinger ved den veterinære Levnedsmiddelkontrol.

Litt. Arb.: M. f. D. Bd. 23, Om Trikinundersøgelsens Simplificering (Samlereferat). Bd. 24, Om Kødets Indhold af Tuberkelbaciller ved Tuberkulosens forskellige Former og Udbredningsgrader (Samlereferat). Bd. 25, Primær Slimkræft i Lungerne hos en Hest. Bd. 33, Om den sanitære Bedømmelse af tuberkuløse Dyrs Kød (Foredrag ved 2' nordiske Veterinærmøde i Stockholm 1921). — *Skand. Vet. Tidsskr. 1916, Om Kødforgiftninger og bakteriologisk Kødkontrol.* — *Mdskr. I. Sundhedspleje 1915, Om Kødforgiftninger og deres Forebyggelse.* — *Medbl. f. D. d. D. Bd. 14, Om Kødbedømmelse efter Nødslagtning. Bd. 17, Københavns nye Kødbø. Bd. 20, Kødkontrollen i Danmark 1888-1938. Bd. 21, Den kødkontrolmæssige Bedømmelse af Tuberkulose.* — *Nord. hyg. Tidsskr. Bd. 21, Om Efterkontrol med indført Kød.*

F Ø N S, Johannes Mikkelsen, Hoptrup, f. 25. 8. 1896 i Sdr. Bjært Sogn. — Søn af Gdr. R. M. Føns og Hustru, f. A. M. Eeg. — *Gift* ¹⁾ Marie Poulsen (død 1932), Datter af Gdr. P. Poulsen. ²⁾ Gudrun From, Datter af Gdr. Jørgen From og Hustru, f. A. Wiuff.

Dyrlægeeksamen 1922. — Ass. og Vikar hos Dyrlægerne Christensen, Nysted; Kring-Lauridsen, Søllested; Hedelund, Sorring; Jørgensen, Hammel, Aug. 1922 - Juni 23. Prakt. i Hoptrup fra Okt. 1923. Privat Kødkontrol og § 2 Kontrol i Hoptrup Kommune fra 1927.



GABRIELSEN, Hans Valdemar Elers, Overdyrlæge, Andelssvineslagteriet »Midtjylland«, Grindsted, f. 31. 3. 1897 i Kbh. — Søn af Lektor Chr. Gabrielsen og Hustru, f. Anna Lund. — *Gift* 12. 7. 1936 m. Anna Dueholm, Datter af Bagermester A. C. Dueholm og Hustru, f. Anna Sengebusch.

Dyrlægeeksamen 1935. — Ved Landvæsenet 1914-27, deraf 10 Aar Forvalter paa forsk. store Gaarde. Forsk. Ass.- og Vikarstillinger 1 Aar. Reservedyrlæge v. Randers Svineslagteri Juli 1936 - Juni 42, v. Skive Andelsslagteri fra Juni 1942. Overdyrlæge v. Andelsslagteriet »Midtjylland«, Grindsted, fra Aug. 1943.



G A D E, Kristen Kristensen, Vesløs St., f. 11. 5. 1887 i Sønderlund Maabjerg, Holstebro. — Søn af Landmand S. Kristensen Gade og Hustru, f. E. M. Andersen Odgaard. — *Gift* 4. 4. 1944 m. Petra Brændgaard Pedersen, Datter af Regnskabsfører Laurits Pedersen og Hustru, f. Karen Brændgaard Henriksen.

Dyrlægeeksamen 1919. — Prakt. i Vesløs, Jyll.



GADEGAARD, Anton, Stadsdyrlæge, Varde, f. 13. 9. 1900 i Odby, Thy. — Søn af Gdr. Niels Gadegaard og Hustru, f. Krabbe Poulsen. — *Gift* 18. 12. 1931 m. Gerda Holdgaard, Datter af Overlærer C. Holdgaard og Hustru, f. Margrete Kristiansen.

Dyrlægeeksamen 1927. — Ass. hos Dyrlæge Dam, Bjerringbro, Aug. 1927 - Okt. 28. Ass. v. Viborg komm. Mælkekontrol (Dyrlæge Knudsen) og Reservedyrlæge v. Viborg Andelssvineslagteri Okt.-Feb. 1936. Dyrlæge v. Besætningskontrollen i Viborg Kommune Feb. 1936 - Aug. 40. Stadsdyrlæge i Varde fra Aug. 1940.

G A M, Johannes, Horsens, f. 20. 11. 1905 i Køge. — Søn af Sognepræst P. K. Gam og Hustru, f. Nyholm. — *Gift* 17. 11. 1940 m. Anna Kirstine Winther, Datter af Sognefoged Marius Winther og Hustru, f. Jensen.

Dyrlægeeksamen 1932. — Ass. v. Kød- og Mælkekontrollen i Helsingør Feb. 1932 - Maj 33. Forsk. Vikariat. Ass. v. Kød- og Mælkekontrollen i Kolding Maj 1933 - Aug. 37. Reservedyrlæge v. Horsens komm. Kød- og Mælkekontrol fra Aug. 1937.



G A U N, Sven Erik, Bernstorfsvej 159, Charlottenlund, f. 22. 1. 1920 i Hellerup. — Søn af Afdelingsingeniør Carl Larsen og Hustru, f. Ingeborg Petersen. — *Ugift*.

Dyrlægeeksamen 1944. — Forsk. Vikariat Sept. 1943 - Jan. 44. Assistent v. Den kgl. Vetr.- og Landbohøjsk. med. Klinik (Professor H. C. Bendixen) fra Okt. 1944.



G A U T I E R, Gotfred, Stabsdyrlæge i Hæren, K.², DM., N. St. O. 2², Kastelsvej 25, Kbh., f. 27. 7. 1876 i Randers. — Søn af afd. Dyrlæge v. den kgl. Staldetat D. J. O. C. Gautier og afd. Hustru, f. Julie Vilhelmine Langballe. — *Gift* 27. 8. 1901 m. Julie Anna Emilie Grunert (Larsen), Datter af Viceinspektør Harald Larsen og Hustru, f. Maria Gautier.

Dyrlægeeksamen 1898. — Artium 1893. Cand. phil. 1894. Medicinsk Forberedelseseksamen Jan. 1895. Ass. v. D. kgl. Vetr.- og Landbohøjskoles stationære Klinik f. større Husdyr Maj 1899 - Jan. 1901. Reservedyrlæge i Hæren 1901 - 1905. Korpsdyrlæge i Hæren 1905. Prakt. i Kbh. 1901-20. Aflagt offentlig Prøve som Beslagsmedesvend 1903. 2^o Dyrlæge v. Kbh. Sundhedskommiss. 1906-18. Lærer i Varekundskab v. Reserveintendantskolen 1907-17. Dyrlæge og Lærer v. Ride- og Beslagskolen 1916-23. Overdyrlæge i Hæren 1920. Chef f. Beslagskolen 1923-32. Stabsdyrlæge og Chef f. Hærens Dyrlægekorps 1931. Form. f. Københavns Dyrlægeselskab 1909-16 og 1933-38. Form. f. Den danske Dyrlægeforen. 1924-31. Statskontrol v. Konservesfabrikker fra 1934.

Studierejser: Tyskland, Frankrig, England, Sverige, Holland.

Litt. Arb.: M. f. D. Bd. 13, Tilfælde af suppurativ Pleuritis helbredet ved Operation. Bd. 14, Kokaininjektioner som diagnostisk og kurativt Middel ved Haltheder. Bd. 22, Fibrolysinbehandling. Bd. 23, Forsøg med Plasmase. Bd. 26 og 27, Salvarsanbehandling ved Lungesygge hos Hesten. Bd. 29, Løsning af Hovkapslen efter Neurektomi. Bd. 31 og 44, Hærens veterinære Røntgenklinik. Bd. 42, Krigsgassens Indvirkning paa Heste og Beskyttelsesmidler derimod. — Medbl. f. D. d. D. Aarg. 1925, Kollegialitet og Organisation. 1939, Dyrlægens Opgaver ved Civilbefolkningens Beskyttelse mod Krigsgas.



GEERT-JØRGENSEN, Jørgen, Strandvejen, Stege, f. 15. 4. 1913. — Søn af Gdr., Sognefoged Niels Geert-Jørgensen og Hustru, f. Valborg Kirstine Andersen. — *Gift* 8. 8. 1943 m. Lise Jensen, Datter af Garvermester Alfred Jensen og Hustru, f. Erna Helene Strandberg.

Dyrlægeeksamen 1940. — Vikar i Juli 1940. Ansat paa Statens vetr. Forsøgsstation f. Virussygdomme Okt. 1940 - Juni 41. Ass. hos Dyrlæge J. Andersen, Bredsten, Juni-Okt. 1941. Insemineringsdyrlæge i Møns Kvægavlsforen. fra Okt. 1941.

GJEFSEN, Sverre, Kvistgaard, f. 1891 i Norge. — Søn af Lærer Gjefsen. — *Gift* ¹⁾ m. en Datter af Gross. Persson (død), ²⁾ Karen Toxværd, Datter af afd. Murermester Toxværd.

Dyrlægeeksamen 1915. — Ass. hos Dyrlæge Skov, Udbølle, til Jan. 1918. Prakt. i Kvistgaard fra Jan. 1918.



GJØLME, John Garberg, Hadsten, f. 27. 7. 1903 i Strinda, Norge. — Søn af Økonom Iver GjøLME og Hustru, f. Marit Garberg. — *Gift* Maj 1931 m. Gerda Rasmussen, Datter af Gross. N. P. Rasmussen, Kbh. og Hustru, f. Mazanti.

Dyrlægeeksamen 1929. — Artium 1922. Norsk Veterinærløjtnant 1929. Ass. hos Dyrlægerne Strøger, Uubberud, Sept.-Dec. 1929; Jensen, Ullerslev, Dec. 1929 - Feb. 30. Prakt. i Hillerød Feb. 1930 - Feb. 34, i Skævinge Feb. 1934 - Nov. 38. Ansat paa Statens Forsøgsstation f. Mund- og Klovesygge, Lindholm, Nov. 1938 - Jan. 40. Insemineringsdyrlæge v. Rød-

dingegnens Kvægavlsforen. Jan. 1940 - Jan. 42. Dyrlæge v. Hadsteneegnens Kvægavlsforen. fra Apr. 1942.



GLAHN, Poul Egede, Stadsdyrlæge, Køge, f. 4. 6. 1894 i Vejstrup, Kolding. — Søn af Pastor, Dr. theol. L. Glahn og Hustru, f. V. Varming. — *Gift* 27. 10. 1922 m. Else Jacobsen, Datter af afd. Propr. N. P. Jacobsen, Kgs. Lyngby, og Hustru, f. Johanne Andersen.

Dyrlægeeksamen 1929. — Artium 1912. Afgangseksamen fra Officersskolens næstældste Klasse 1916. Premierløjtnant i Rytteriet 1916-29. Prakt. i Køge 1929-33. Leder af Mælkekontrollen i Køge 1933-36. Stadsdyrlæge fra 1936.



GLAVIND, Eskild, Østbirk, f. 22. 3. 1896. — Søn af Gdr. A. Glavind og Hustru, f. K. Sørensen. — *Gift* m. Signe Laursen, Datter af Gdr. S. Laursen.

Dyrlægeeksamen 1920. — Artium 1915. Ass. hos Dyrlægerne Melchior, Allingaebro, 1920-21; N. P. Knudsen, Kjellerup, 1921-25. Prakt. i Østbirk fra Sept. 1925. Dyrlæge v. komm. Kødkontrol i Østbirk-Yding og Voerladegaard. Dyrlæge v. Horsens Andelssvineslagteri fra Apr. 1932.



GLENSBJERG, Bent Oskar, Stadsdyrlæge, Skagen, f. 9. 1. 1907 i Revninge, Fyn. — Søn af Cykkelhandler H. P. Thinesen og Hustru, f. Jensen. — *Gift* 29. 1. 1933 m. Erna Langballe, Datter af Ejendoms handler Th. Langballe.

Dyrlægeeksamen 1931. — Ass. hos afd. Overdyrlæge J. N. Jørgensen, Hammel, og Reservedyrlæge v. Hammel Andelssvineslagteri Juli 1931 - Aug. 32. Prakt. i Laurberg fra Jan. 1933. Reservedyrlæge v. A/S Koopmanns Svineslagteri i Aalborg Jan.-Juli 1936. 2' Reservedyrlæge v. Andelssvineslagteriet i Kolding Juli 1936 - Jan. 43. Stadsdyrlæge i Skagen fra Jan. 1943.



GLUD, Povl, Hørsholm, f. 24. 5. 1889 i Viborg. — Søn af Kreditforeningsdirektør C. Glud og Hustru, f. Karen Lorentzen. — *Gift* 28. 1. 1916 m. Estan Espersson, Datter af Fabrikør C. Espersson, Sverige.

Dyrlægeeksamen 1913. — Forsk. Assistentstillinger i Sverige og Danmark 1913-14. Reservedyrlæge v. Gardehusarregimentet 1914-18. Prakt. i Hørsholm fra 1915. Leder af Mælkenoteringsudvalgets Afd. i Hørsholm fra 1918. Form. f. Hørsholm Sundhedskomm. 1921-41. Konsulent v. Løvens kemiske Fabrik 1937-40. Komm. Kødkontrol fra 1924.

Litt. Arb.: M. f. D. Bd. 37, Tetanus behandlet med Serier af Metalsalte. *Bd. 38*, Om Metallsaltbehandling af Mund- og Klovesyge. *Bd. 44*, Om Graviditetsreaktion hos Hoppen. *Bd. 46*, Meddelelser fra Praksis. *Bd. 47*, Sterilitet hos Hoppen forsøgsvis behandlet med Serum fra drægtige Hopper samt et Hormonpræparat fremstillet af disses Urin. *Bd. 48*, (sammen m. K. Pedersen Bjergaard), Kvantitative Hormonundersøgelser af Serum og Urin fra drægtige Hopper. *Bd. 54*, B₁-Vitaminmangel (Beri-Beri) hos Sølvræve. — *Medbl. f. D. d. D. 1944*, (sammen m. Dr. med. E. Møller-Christensen), Om Hormonbehandling af parrings-u villige Minkhunner.



GODRIM, Vagn Overlund, Ringsted, f. 15. 1. 1913 i Maabjerg, Holstebro. — Søn af Gdr. M. Godrim, Maabjerg, og Hustru, f. M. Overlund. — *Gift* 28. 9. 1942 m. Lilli Ostfeld-Hansen, Datter af Gross. P. Ostfeld-Hansen og Hustru, f. Olga Hübler.

Dyrlægeeksamen 1940. — Ass. hos Dyrlægerne Højlund-Carlsen, Broager, Okt. 1939 - Jan. 40; Kjeld Pedersen, Balling, Jan.-Maj 1941. Reservedyrlæge v. 4. og 11. Artilleriafd., Ringsted, Juni 1941 - Jan. 43. Ass. hos Dyrlæge S. Stigaard, Lemvig, Jan.-Apr. 1943. Insemineringsdyrlæge i Holstebro fra Apr. 1943. Ass. hos Dyrlæge Bregendahl, Ringsted, fra Apr. 1944.



GOTTLIEB, Holger Hildur, Tarm, f. 14. 8. 1885 i Horsens. — Søn af Slagtermester H. Gottlieb og Hustru, f. C. Reiff. — *Gift* m. Herdis Raben Lindemann, Datter af Læge Lindemann.

Dyrlægeeksamen 1912. — Prakt. i Hornsyld Marts 1912 - Okt. 15; i Ørum, Grenaa, Okt. 1915 - Maj 18; i Tarm fra Maj 1918. Dyrlæge v. Kødkontrollen i Tarm og Lønborg samt v. Ekvad Destruktionsanstalt.

Litt. Arb.: Mania puerperalis hos Koen.



GRAAE RASMUSSEN, Aksel Frede, Høng, f. 13. 11. 1913 i Gerning pr. Bjerringbro. — Søn af afd. Førstelærer R. G. H. Rasmussen og Hustru, f. Birthe Jørgensen. — *Gift* 8. 10. 1939 m. Inga Mohr Thomsen, Datter af Arrestforvarer M. C. Thomsen, Holstebro, og Hustru, f. Mohrlene Kjeldsen.

Dyrlægeeksamen 1938. — Vikar f. Dyrlæge O. Sørensen, Virkinge, Juli 1938. Ansat i Veterinærdirektoratet v. Bekæmpelse af Mund- og Klovesyge i Sønderjyll. Aug.-Okt. 1938. Ass. hos Dyrlæge Rich. Møller, Høng, Nov. 1938 - Juni 39. Insemineringsdyrlæge v. Kvægavlforen. f. Vestjyll. Fællesledelses

nordlige Del, Varde, Juni 1939 - Sept. 41. Ass. hos Dyrlæge Rich. Møller, Høng, Sept. 1941 - Apr. 42. Prakt. i Boeslunde fra Apr. 1942 - Marts 44. — Associeret m. Dyrlæge Rich. Møller, Høng, fra Marts 1944.



GRAM, Bent Knudsen, Rødding, f. 16. 5. 1910 i Vojens. — Søn af Fabrikant Aage G. Gram og Hustru, f. Anna Knudsen. — *Gift* 18. 2. 1939 m. Alma Eggert, Datter af afd. Højskoleforstander Niels Eggert og Hustru, f. Cecilie Hansen.

Dyrlægeeksamen 1938. — Ass. hos Stadsdyrlæge Meyer-Jensen, Kalundborg, til Dec. 1938. Prakt. i Rødding fra Dec. 1938.



GRAM, Jens Lauritz, Helsingø, f. 5. 12. 1872 i Kbh. — Søn af Malermester C. Gram og Hustru, f. Kirsten Andersen. — *Gift* 24. 5. 1906 m. Nanna Birch, Datter af Juveler Vilh. Birch og Hustru, f. Anna Dancker.

Dyrlægeeksamen 1894. — Ass. og Vikar hos Dyrlægerne Thomsen, Skanderborg; Andersen, Glumsø; Møller, Faarup; Nielsen, Sorø, 1894-97. Prakt. i Helsingø fra 1897. Dyrlæge v. den komm. Kødkontrol fra 1924. Censor v. Dyrlægeeksamen i Fødselshjælp fra 1932.



GREGERSEN, Niels Kirstein, Koldby, Hørdum, f. 6. 12. 1903 i Grene, Arnborg Sogn. — Søn af Gdr. Gregors J. Gregersen og Hustru, f. Andrea Marie Andersen. — *Gift* 17. 9. 1933 m. Asta Markhild Christensen, Datter af Savskærer Martin Christensen og Hustru, f. Anna Andersen.

Dyrlægeeksamen 1932. — Ved Landvæsenet nogle Aar. Forsk. Vikariater. Ass. hos Dyrlægerne Kjeldberg, Ø. Jølby; Pind, Sulsted. Overtog Dyrlæge A. Andersens Praksis i Koldby Juli 1933 samt Kødkontrollen i Skyum-Hørdum Kommune. Medl. af den stedlige Sundhedskommiss.



GRINSTED, Peder, Kommunedyrlæge, Aalborg, f. 4. 5. 1885. — Søn af Gdr. S. P. Grinsted og Hustru, f. L. Christensen. — *Gift* 27. 6. 1910 m. Meta Gadegaard, Datter af Kommunalærer Gadegaard og Hustru, f. Louise Kort.

Dyrlægeeksamen 1907. — Ass. hos Dyrlægerne Andersen og M. Kragh, Nykøbing F. Ass. hos Prof. B. Bang paa Forsøgslaboratoriets bakt. Afd. Maj 1907 - Maj 08. Prakt. i Brovst til Maj 1911. Ansat under Aalborg Kommune ved Mælkelaboratoriet og som Ass. v. off. Slagtehus. Fra 1923 Leder af Sundhedskommiss. Laboratorium og af Besætningskontrollen, der gennemførtes i 1929. Tillige autoriseret af Landbrugsministeriet

til at foretage Eksportsyning fra Aalborg Eksportmarked fra 1923. I flere Aar Medl. af Bestyrelsen f. den lokale Dyrlægeforen. Form. f. samme 1929-35.

Studierejse: Tyskland 1911 med Understøttelse fra Jubilæumsfonden.

Litt. Arb.: M. f. D. Bd. 21, Agglutinationsprøve som Diagnostikum ved smitsom Kastning hos Kvæg. Bd. 22, Bremselarve i Hjernen hos Hest. Bd. 25, Mikroskopiske Mælkeundersøgelser som Led i Mælkekontrollen. Bd. 26, Hæmoglobinuri hos Kalve. Bd. 33, Meddelelser om Undersøgelser af Mælk. Bd. 34, Masseinfektioner hos Mennesker med Paracolibaciller efter Nydelse af Mælk. Bd. 38, Et Tilfælde af Smagsforandringer i Mælk fremkaldt af Bakterier. (Belønnet af Jubilæumsfonden). — Medbl. f. D. d. D. 1926, Blodsukkerets Forhold ved normale Køer og hos Dyr med Kælvningsfeber. — Skand. Vet. Tidsskr. 1933, Er de Krav Sundhedsautoriteterne stiller og de Forventninger Konsumenterne nærer til Mælkekontrollen tilfredsstillet ved de almindeligt iværksatte Kontrolforanstaltninger. — Medbl. f. D. d. D. 1933, Forslag til supplerende og ændrede Retningslinier i Tuberkulosebekæmpelsen i Nordjylland (Forslag til Oprettelse af en Central til Opdræt af tuberkulosefrie Kælvkvier i den store Vildmose). — M. f. D. Bd. 45, Nogle Undersøgelser over Bakterieindhold i varmebehandlet Mælk. — Hospitalstidende Nr. 30 1935, Almindelige iværksatte Foranstaltninger til Imødægaaelse af Tuberkulosesmitte af bovin Oprindelse gennem Nydelse af Mælk og disses Tilstrækkelighed. — M. f. D. Bd. 47, Tilfælde af Drejesyge (Coenurosis) hos Kalve med Initialsymptomer og Paavisning af Larvestadiet i Hjernen.



GRUNNET, Niels Tage Alexander, Enghavevej 74, Kbh., f. 28. 2. 1918 i Grindsted. — Søn af Postass. Olaf Grunnet og Hustru, f. C. M. Jørgensen. — Gift 7. 3. 1943 m. Lida Elisabeth Sørensen, Datter af Forlagsleder Johs. Sørensen og Hustru, f. Johanne Elisabeth Hansen.

Dyrlægeeksamen 1941. — Forsk. Vikariater. Insemineringsdyrlæge i Sydvestsjæll. Kvægavlforen. Maj-Okt. 1942. Reservedyrlæge v. Jyske Dragonreg. fra Nov. 1942. Ass. v. Statens vetr. Serumlaboratorium fra Dec. 1943.



GRUNTH, Poul Jakob Cornelius, Professor v. D. kgl. Vetr.- og Landbohøjskole, R.*, D.M., S. N. 3, N. St. O. 3¹, Amicisvej 6, Kbh., f. 11. 12. 1878 i Rødby. — Søn af Dyrlæge Leopold Grunth og Hustru, f. Clausen. — *Gitt* m. Cornelia Grunth, Datter af Direktør G. M. Grunth.

Dyrlægeeksamen 1900. — Vikariat som Amtsdyrlæge i Aas Jan.-Sept. 1900. Ass. hos Dyrlæge Laurits Nielsen, Aarhus, Dec. 1900 - Sept. 1901. Ass. v. D. kgl. Vetr.- og Landbohøjskoles ambulatoriske Klinik Sept. 1901 - Sept. 1904 og v. dens kirurgiske Klinik Sept. 1904 - Sept. 1906. Reservedyrlæge i Hæren 1905-06. Docent i Beslaglære og Forstander f. Højskolens Beslagsmedie Sept. 1906. Professor i Veterinærvidenskab Feb. 1922 med Beslaglære f. Veterinærer (og Beslagsmede) samt Sygdoms- og Beslaglære for Landbrugere som Undervisningsfag. Medarbejder v. Veterinærpolitiforretninger i Kbh. og v. Veterinærfysikatets Diagnose-Laboratorium 1906-16. Sekretær i D. d. D. 1911-20. Siden 1913 Leder af en da indført Undervisning i teoretisk Beslaglære f. Beslagsmedelærlinge under Kbh.s Smedelaug m. afsluttende Eksamen som Led i Laugets Svendepøver. Form. f. Kreatur-Forsikrings-Foreningen af 1859 f. Kongeriget Danmark fra 1916. Medl. af Bestyrelsen f. Fond af 13. Juli 1873 til Veterinærvidenskabens Fremme 1922-29. Medl. af Bestyrelsen f. Dyrlæge Emilius Olsens Legat 1916 og Form. i samme fra 1929. Medl. af Bedømmelseskomiteen v. Besættelsen af Lærerembedet i Beslaglære v. Kungl. Veterinärhögskolan i Stockholm 1927. Form. f. Københavns Dyrlægeselskab 1930-33. Medl. af Bestyrelsen f. Hestens Værn og Prof. Prosch's Mindelegat fra 1932. Form. f. D. d. D.'s faste Voldgiftsret og i Kommiss. f. det Neergaardske Legat til Veterinærvidenskabens Fremme fra 1933. Højskolens Repræsentant i Dansk Studiefonds Kandidatfond fra 1937. Formand f. Dyrlægernes Understøttelsesforening af 13. Juli 1873 fra 1940. Æresmedl. af Kbh.'s Dyrlægeselskab 1942 og af Skånska Veterinärföreningen 1943.

Studierejser: 1905, 09, 11, 14 og 15 til Veterinærhøjskoler og Beslagskoler i Tyskland, Schweiz, Østrig-Ungarn, Norditalien, Frankrig, Belgien, Holland, Storbritannien, Norge og Sverige.

Litt. Arb.: *Bøger*: Hovens og Klovens Pleje, (1. Udg. 1911, 2. Udg. 1917). — Lærebog i Beslaglæren (1. Udg. 1913, 2. Udg. 1918, 3. Udg. 1932, 4. Udg. 1941). Forelæsninger over Sygdoms- og Beslaglære for Landbrugsstuderende 1938. — *Afhandlinger*: *M. I. D. Bd. 14*, Lammelse af Laarnerven hos en Ko. *Bd. 15*, Om Afløsning af den tilbageholdte Efterbyrd hos Koen. *Bd. 16*, Om Krup hos Kvæget (de to sidstnævnte Afh. ogsaa i Z. Tiermed.). *Bd. 20*, Om Taa-Aksen og dens Betydning ved Beslagets Udførelse. *Bd. 24*, Kæmpemæssig Urinrørssten hos en Vallak. Ejendommelig medfødt

Hudlidelse paa den nederste Del af Lemmerne hos Føl. Hønsægstort Keratom i det subkoronære Væv paa en højre Baghov. Om Strygning med nærmest Hensyn til Aarsagsforhold og Behandling (de tre første af disse Afh. ogsaa i M. f. prakt. Tierheilk.). *Bd. 29*, Bemærkninger om Fortolkningen af § 4 i Lov af 17. Maj 1916 om Værn for Dyr. *Bd. 33*, Om det civilretlige Ansvar ved Beskadigelse af Hesten under Beslagets Udførelse. *Bd. 37*, Om Hovens Belastning. *Bd. 45*, Om Veterinærvidenskaben og Beslagkunsten. — 1911-17. Aarlige Beretninger fra *D. d. D.'s Møder*. — *Dtsch. tierärztll. Wschr. 1908*, Bemerkungen über den Gebrauch von Hufeisen für bodenenge Stellung in Dänemark. — *Der Hufschmied 1910*, Von der Form des Falzes. 1911, Die Lehrschmiede der Königl. tierärztll. u. landwirtschaftliche Hochschule zu Kopenhagen. 1913, Ein neuer Pferdefusshalter zum Gebrauch bei Übungen an toten Hufen. — *Dansk Smedetidende 1918*, Til Spørgsmaalet om Fabriks-Hestesko. — *Smedebogen 1924*, Om Sygebeslag, (udsendt i ny Udgave som selvstændig Pjece 1940). — *Medbl. f. D. d. D. 1918*, Indledning til Diskussion om de for Tiden herskende Fodervanskeligheder for Hestens Vedkommende. 1918-19, Beretninger fra *D. d. D.'s Møder*. — *Hippologisk Tidsskr. 1932*, Hovens og Klovens Pleje. — *Kgl. Vet. Højsk. Aarsskr. 1923*, Blade af Beslagkunstens ældre Historie med særligt Henblik paa Danmark. — *Festskrift til Bernhard Bang, 1928*, Om Peter Christian Abildgaards Forhold til Beslagkunsten. — *K. V. L. Bladet 1942*, Træk af Veterinærmedicinens og Beslagkunstens ældre Historie. — Medredaktør af Det veterinære Sundhedsraads Aarsberetning f. 1911. Redaktør af Medlemsbl. f. D. d. D. 1918-19. Medarbejder v. Salmonsens Konversationsleksikon, Landbrugets Ordbog, Den danske Landmandsbog, Den ny Landmandsbog og Specialværket »Hesten«. — *Dansk Smedetidende 1943*, Til Spørgsmaalet: Hestesko med eller uden Hager.



GR Ø N D A H L, Børge, Skibhusvej 171, Odense, f. 2. 2. 1907 i Kbh. — Søn af Kontorchef i Den sjællandske Bondestands Sparekasse Anton Grøndahl og afd. Hustru, f. S. Petersen. — *Gilt* 10. 12. 1933 m. Ebba Harboe, Datter af Enkefru Harboe.

Dyrlægeeksamen 1931. — *Artium* 1925. Ass. hos Dyrlæge Sv. Møller, Middelfart, Feb. 1931 - Maj 33, afbrudt af enkelte Vikariater. 2' Reserverdyrlæge v. Kolding Andelssvineslagteri Maj 1933 - Aug. 37. Reserverdyrlæge v. Kolding off. Slagtehus og Mælkekontrol Aug. 1937 - Sept. 39. Tilsynsførende Dyrlæge v. Besætningskontrollen i Odense Kommune fra Sept. 1939.



GRØNHOLDT KNUDSEN, Viggo, Nr. Aaby, f. 7. 2. 1908 i Nyborg. — Søn af Bagermester H. A. Knudsen og Hustru, f. A. M. E. Nissen. — *Ugift*.

Dyrlægeeksamen 1931. — Ass. hos Dyrlægerne A. Rønde Andersen, Knebel; Axel Rasmussen, Brobyværk. Vikar f. Dyrlæge M. Buhl, Græsted; Overdyrlæge M. Christensen, Næstved; Stadsdyrlæge A. Mikkelsen, Nyborg. Desuden forsk. Vikariater. Prakt. i Baaring fra Maj 1933, i Nr. Aaby fra Feb. 1935. — Dyrlæge v. den komm. Kødkontrol fra Okt. 1944.



GRØNHOLT-PEDERSEN, Helge, Boeslunde, f. 5. 12. 1914 i Vor Frue Sogn, Roskilde. — Søn af Forretningsfører P. Grønholt-Pedersen, Slagelse, og Hustru, f. Margrethe Jensen. — *Gift* 23. 10. 1937 m. Margrethe Clorius Sørensen, Datter af afd. Borgmester, Branddirektør I. C. Sørensen, Roskilde, og Hustru, f. Louise Clorius.

Dyrlægeeksamen 1942. — Ass. hos Dyrlæge Voss, Rynkeby, til Marts 1944. Prakt. i Boeslunde fra Marts 1944.

Litt. Arb.: Medbl. f. D. d. D. 1944, Om Behandling af Børslyngning efter Krogsgaard-Christiansens Metode.



GRØNKJÆR, Niels Mølgaard Kristensen, Taps, f. 18. 12. 1892 i Barslev pr. Hvidbjerg, Thyholm. — Søn af Gdr. K. Schmidt Grønkjær og Hustru, f. M. Andersen. — *Gift* m. Martha Johanne Nielsen, Datter af A. Nielsen.

Dyrlægeeksamen 1920. — Prakt. i Taps.



GRØNNEGAARD-PEDERSEN, Knud, Vemmelev pr. Forlev, f. 12.9. 1891 i Heden, Allested, Fyn. — Søn af Gdr. K. Pedersen og Hustru, f. J. Knudsen Grønnegaard. — *Gift* m. Ellen Tørslov, Datter af Form. I. P. Tørslov.

Dyrlægeeksamen 1920. — Vikar hos Dyrlægerne Mogensen, Svendborg, Juli 1920; Dalsgaard, Skælskør, Aug. 1920. Prakt. i Vemmelev fra Sept. 1920.



GUDI KSEN, Svend, Aabybro, f. 3. 10. 1906, Elkærgaard, Selde, Roslev. — Søn af Gdr. Gudik Gudiksen og Hustru, f. Johanne Sofie Larsen. — *Gift* 8. 9. 1935 m. Kirsten Tranberg, Datter af Propr. Carl Tranberg og Hustru, f. Marie Jensen.

Dyrlægeeksamen 1935. — Ass. hos Dyrlæge E. Skovbjerg, Ølgod, Feb.-Aug. 1935. Prakt. i Biersted Sept. 1935 - Maj 36. Prakt. og Kødkontrol § 2 i Aabybro fra Maj 1936.



GUDME, Niels de Hemmer, Rørbæk, Saksøbing, f. 24. 4. 1894 i Harboøre. — Søn af Ingeniør, cand. polyt. H. P. S. L. Gudme og Hustru, f. M. E. Fabricius. — *Gift* 19. 3. 1920 m. Maud Rée, Datter af Højesteretssagfører G. M. Rée og Hustru, f. Betzy Libert.

Dyrlægeeksamen 1929. — Artium 1912. Forpagter af Støvringgaard Avlsgaard pr. Randers 1920-22. Overtog afd. Dyrlæge Crones Praksis i Rørbæk Juli 1929. Kontrol. Dyrlæge v. § 2 Kontrollen i Kalø-Taars Kommune. Tilsynsførende v. Kødmelsfabrikken »Trio« i Saksøbing.

GUNZEL, J. A. F., Tyskland, f. 1897.

Dyrlægeeksamen 1925.



GØRTZ, Peter Alfred, Landbrugskand., Vissenbjerg, Bred, f. 20. 12. 1903 i Vissenbjerg Sogn. — Søn af Forp. Chr. Gørtz og Hustru, f. Marie Pedersen. — *Gift* 20. 3. 1934 m. Inger Fischer, Datter af Gdr. Ernst Fischer, Andebølle, Bred, og Hustru, f. Karen Marie Madsen.

Dyrlægeeksamen 1934. — Landbrugskand. 1930. Prakt. i Vissenbjerg fra Feb. 1934. Kødkontrol i Vissenbjerg Kommune.



GØTZSCHE, Niels Ove, Kredsdyrlæge, Aarhus, f. 19. 4. 1908 i Storehedinge. — Søn af Gdr. C. O. Gøtzsche og Hustru, f. Marie Nielsen. — *Gift* 1939 m. Else Helene Jensen, Datter af afd. Dyrlæge Jensen, Ullerslev, og Hustru, f. Marie Petersen.

Dyrlægeeksamen 1932. — Prakt. i Smerup til Juli 1933. Forsk. Vikariatej i Praksis og v. Kontrol til 1935. Ansat i Veterinærdirektoratet 1935-42. Kredsdyrlæge f. Aarhus og Skanderborg Amter fra Okt. 1942. Udførte i 1936 og 37 Forsøg m. kunstig Sædooverføring paa Statens Opdrætningscentral i St. Vildmose.

Studierejser: Flere Rejser til Sverige og Tyskland.

Litt. Arb.: Forsk. Afh. i faglige Td. Medarbejder ved »Husdyrsygdomme, Haandbog f. Husdyrejere«, 1942.



HAAGENSEN, Erik Haagen, Søllested, Loll., f. 19. 6. 1915 paa Frederiksberg. — Søn af Prokurist Axel Haagensen og Hustru, f. Hilleborg Andersen. — *Gift* 25. 10. 1941 m. Vibeke Eads Switzer, Datter af fhv. Godsejer John U. Switzer, U. S. A., og Hustru, f. Esther Commichau.

Dyrlægeeksamen 1940. — Kand. 1938. Graduated Ass., Veterinary department, Massachusetts State College, Amherst, Mass., U. S. A., Sept. 1938 - Juli 39. Ass. hos Dyrlægerne C. R. Møller, Ubbø, Jerslev, Feb.-Maj 1940; A. Melchior, Allingaabro, Maj-Aug.

1940; J. Kring Lauridsen, Søllested, Okt. 1940 - Dec. 41. Prakt. i Søllested fra Dec. 1941.



HAGE, Asbjørn, Gram, f. 25. 1. 1901 i Stange. — Søn af Christofer Hage og Hustru, f. Anne Poulsen. — *Gift* 1925 m. Caroline Lucie Møller, Datter af Købmand N. I. Møller, Brande, og Hustru, f. Ellen Herskind-Bøgh.

Dyrlægeeksamen 1925. — Autoriseret som Veterinær i Norge 1925. Prakt. i Gram fra 1926.

HAGELSKÆR, Ole Gosvig Lauridsen, Kibæk, f. 16. 5. 1895 i Ikast. — Søn af Gdr. S. L. Hagelskær og Hustru, f. K. Gosvig. — *Gift* m. Valborg Alexandra Krüger, Datter af Oversergent H. A. Krüger.

Dyrlægeeksamen 1920. — Ass. hos Dyrlægerne Hagelskær, Ikast; Fritz, Kalundborg; Knudsen, Rødding; Andy Madsen, Hesselager; Voss, Rynkeby, og Vestergaard, Ørting. Prakt. i Kibæk fra Apr. 1921.



HALDBO, Thorkild, Grindsted, f. 2. 8. 1911 i Give. — Søn af Overlæge Chr. Haldbo og Hustru, f. Signe Marie Olesen. — *Gift* 29. 1. 1939 m. Edith Nielsen, Datter af Mekaniker A. P. Nielsen og Hustru, f. Clara Raabæk.

Dyrlægeeksamen 1936. — Ass. hos Dyrlægerne Slyngborg, Grindsted; Rich. Møller, Høng; M. Buhl, Græsted. Prakt. i Braadskov Feb. 1939 - Juni 1939. Associeret m. Dyrlæge Slyngborg, Grindsted, fra Juni 1939. Overtog sammes Praksis Aug. 1943. Dyrlæge v. A/S. Grindsted Eksportslagteri Dec. 1941.



HALL, Ove, Veterinærinspektør, Maglemosevej 44, Charlottenlund, f. 11. 9. 1896 paa Frederiksberg. — Søn af Afdelingschef A. Hall og Hustru, f. K. Boesen. — Gift 1. 6. 1939 m. Journalist Tildi Thygesen, Datter af Lodsolderland Fr. W. Møller og Hustru, f. M. Præst.

Dyrlægeeksamen 1919. — Forsk. Vikar- og Assistentstillinger Feb. 1919 - Jan. 21. Ass. Dyrlæge v. Veterinærfysikatet Jan. 1921. Veterinærfuldmægtig Apr. 1923. Veterinærinspektør Apr. 1938.

Studierejser: Holland, Italien, Tyskland og Ungarn.

Litt. Arb.: Forsk. Artikler i M. f. D., samt Referater fra andre Tidsskrifter.



HALLAS, Knud Erling, Kredsdyrlæge, Brummersvej 6, Vejle, f. 6. 1. 1886 i Nykirke Præstegaard. — Søn af Sognepræst A. F. A. Hallas og Hustru, f. M. Myhre. — Gift m. ¹⁾ Katrine Hermansen, Datter af Gdr. Hermansen. ²⁾ Anna Hermansen, Datter af Gdr. Hermansen.

Dyrlægeeksamen 1921. — Landbrugskand. 1908. Forvalter 1½ Aar paa Henriettelund, Haslev. Forpagter af Balle Præstegaard, Bredsten, Vejle til Apr. 1917. Deltaget i den danske Veterinærekspedition til Polen til Kvægpestens Bekæmpelse Dec. 1920-Marts 21. Ass. og Vikar Marts-Apr. 1921. Prakt. i

Ildved fra Maj 1921. Form. og Bestyrelsesmedl. i Vejle Amts Dyrlægeforen. nogle Aar. Bestyrelsesmedl. af det jyske økonomiske Takstudvalg i nogle Aar. Kredsdyrlæge fra Okt. 1942 f. Vejle Amt.

Studierejser: England.

HANSEN, Adolf Julius Richard, Nakskov, f. 9. 4. 1881 i Nysted. — Søn af Dyrlæge J. Hansen og Hustru, f. K. Hansen. — Gift m. Tandlæge Anna Henriksen, Datter af Lærer Henriksen.

Dyrlægeeksamen 1905. — Prakt. i Nakskov.

HANSEN, Adser, Overdyrlæge, Skærbæk, f. 27. 8. 1873 i Vinum. — Søn af Gdr. Teglværksejer K. Hansen og Hustru, f. H. Baunbeck. — *Gift* m. Johanne Petersen, Datter af Entreprenør, Købmand J. P. Petersen.

Dyrlægeeksamen 1899 (Tyskland). — Prakt. 5 Aar i Døstrup Kreds, Tønder. Kødkontrollør i Døstrup Amt og Ergänzungstierarzt i 6 Amter af Tønderkredsen. Prakt. i Skærbæk og Dyrlæge v. den komm. Kødkontrol. Indkaldt til Militærtjeneste Nov. 1917. Efter en Uddannelse i Güstrow og efter at have haft en ledende Stilling v. Ersatz-Abteilung 9 i Strelitz, gjort Tjeneste som Stabsveterinär v. en Fodartilleri-Bataillon paa Vestfronten til Verdenskrigens Ophør.



HANSEN, Anders Erik, Sagavej 2, Odense, f. 4. 6. 1899 i Lou. — Søn af Dyrlæge A. P. Hansen, Brandelev, og Hustru, f. A. Jensen. — *Gift* m. Agnes Larsen.

Dyrlægeeksamen 1926. — Forsk. Ass.- og Vikarstillinger Aug. 1926 - Apr. 27. Reservedyrlæge paa Odense off. Slagtehuse fra Apr. 1927.



HANSEN, Anders Peter, Brandelev, Sjæll., f. 27. 4. 1872 i Toksværd. — Søn af Gdr. H. Andersen og Hustru, f. K. M. Jensen. — *Gift* m. Anna Kirstine Jensen, Datter af Viktualiehandler A. Jensen.

Dyrlægeeksamen 1896. Prakt. i Brandelev.



HANSEN, Andreas Christian, Emdrupvænge 121, Kbh. Ø., f. 22. 9. 1908 i Kollund, Aabenraa Amt. — Søn af Gdr. Peter Hansen og Hustru, f. A. Jøns. — *Gift* 18. 8. 1940 m. Maria Grandt, Datter af Skibskaptajn Fr. Grandt og Hustru, f. Gr. Bøhme.

Dyrlægeeksamen 1934. — *Artium* 1927. Ved Landvæsenet 1^{1/2} Aar. Ass. v. Praksis og Kødkontrol 1934-37. Ass. v. Vetr.- og Landbohøjskolens Laboratorium f. Fjerkræundersøgelser Marts-Aug. 1937. Ass. paa Statens vetr. Serumlaboratorium Sept. 1937-Maj 40. Dyrlæge v. Kbh.'s Sundhedskommiss. Laboratorium fra Maj 1940.

Litt. Arb.: M. f. D. Bd. 53, Om Serodiagnostik ved Paratyfus hos Duer. *Bd. 53*, Et Tilfælde af Andeægsgiftning. Om Æg og Fjerkrækød som Kilde til Salmonella-infektioner hos Mennesket. — *Zbl. Bakt. i. Orig. 149 (1942)*, Die beim Hausgeflügel in Dänemark festgestellten Salmonellatypen. — *M. f. D. Bd. 53*, (sammen m. mag. scient. H. Madsen), Om Forekomsten af Trikiner hos Sølvræve, Minks og Rotter. *Bd. 55*, (sammen m. Dyrlæge O. Winther), Laboratoriekontrollen og Krisebestemmelserne vedrørende tilberedte Kødvarer. — (sammen med Dyrlæge O. Winther), Undersøgelser over Abortus-Bang-Ringprøven.



HANSEN, Anker, Jernbaneallé 5 C, Vanløse, f. 25. 11. 1903 i Skannerup. — Søn af Gdr. Th. Hansen og Hustru, f. Ane Marie Nielsen Bering. — *Gift* 22. 12. 1932 m. Astrid Ingeborg Iversen, Datter af Gdr. Th. J. Iversen, Stensballe.

Dyrlægeeksamen 1932. — Vikar f. Prosektoren i normal Anatomi fra Feb. 1932. Fast ansat v. samme Afd. Okt. 1932. Overtaget Undervisning i Anatomi f. Landbrugsstuderende fra 1936.

Litt. Arb.: Skand. Vet. Tidsskr. 1934, Perosamus acaudatus — kombineret med Misdannelse af Rectum og Kønsorganer — hos en Kalv. — *Medbl. f. D. d. D. 1935*, (sammen m. Ed. Sørensen), Et Bidrag til den kunstige Sædooverføring. — Medarbejder v. »Kvæget« og »Svinet«, 1944.

HANSEN, Anthonius, thv. Stadsdyrlæge, Rødovre, f. 17. 12. 1877 i Gylling. — Søn af Gdr. J. Hansen og Hustru, f. K. Mortensen. — *Gift* m. Johanne Christensen, Datter af Ekspeditionssekretær O. Christensen.

Dyrlægeeksamen 1907. — Stadsdyrlæge i Skagen. Form. f. Voldgiften i Tvistigheder ang. Handel m. Husdyr.



HANSEN, Bent Agner, Højby, Fyn, f. 19. 9. 1911 paa Brangstrupgaard, Nr. Aaby. — Søn af Propr. Jens P. Hansen og Hustru, f. Andrea Andersen. — *Gift* 20. 8. 1937 m. Aase Park, Datter af Propr. Kaj Park, Lumbygaard, Aarslev, og Hustru, f. Ellen Hansen.

Dyrlægeeksamen 1937. — Ass. hos Dyrlægerne Winther, Felsted; Suurballe, Broager; Dr. Kaad, Guderup, Als. Prakt. i Fjelsted, Harndrup, Jan. 1938-Nov. 40. Dyrlæge v. Vestfyns Kvægavlsforen. fra Nov. 1940-Okt. 44. Prakt. i Højby, Fyn, fra Okt. 1944.



HANSEN, Carl Herman, Professor, fhv. Direktør f. D. kgl. Vetr.- og Landbohøjskole, Nyvej 3, Kbh., f. 18. 9. 1868 i Odense. — Søn af Snedkermester H. Hansen og Hustru, f. L. A. Nielsen. — *Gift* m. Johanne Wesche, Datter af Skiferdækker, Grosserer Wesche.

Dyrlægeeksamen 1897. — Farmaceutisk Kand. 1890. Ass. v. Forsøgslaboratoriets kemiske Afd. 1892-94. Ass. v. Forsøgslaboratoriets dyrefysiologiske Afd. og samtidig v. den bakteriologiske Afd. 1897-98. Ass. hos Veterinærfysikus 1898-1901. Docent i Farmakologi v. D. kgl. Vetr.- og Landbohøjskole Sept. 1901. Forstander f. Klinikken f. mindre Husdyr og Efor f. Højskolens Apotek. Professor i Farmakologi Apr. 1906 - Feb. 34. Konsulent i farmakologiske Anliggender f. det veterinære Sundhedsraad og Veterinærdirektoratet 1917-39. Form. f. den af Justitsministeriet under 15. Juli 1916 nedsatte Kommiss. til Ordning af Dyrlægenes Medicinalforhold. Form. f. D. d. D. 1917-24. Form. f. D. d. D.'s faste Voldgiftsret 1924-33. Æresmedl. af D. d. D., den sønderjyske Dyrlægeforen., Fyns Stifts Dyrlægeforen., den svenske, finske og norske Dyrlægeforen. Konst. Direktør f. D. kgl. Vetr.- og Landbohøjskole Sept., Direktør f. samme Nov. 1933 - Marts 39. Dansk Repræsentant i Komiteen f. 3., 4., 5. og 6. og Form. f. Komiteen f. 5. nordiske Dyrlægemøde. Form. i Biologisk Selskab 1906-08. Medl. af Bestyrelsen f. Centralforeningen f. Lærere v. Universitetet og de andre højere Lærestalter 1919-33. Medl. af danske Statsembedsmænds Samraad til 1933. Desuden en Del forsk. Tillidshverv, særlig vedrørende Skolesagen. Medl. af det radikale Venstres Hovedbestyrelse. Medl. af Danmarks naturvidenskabelige Samfund. Medl. af Bestyrelsen f. Foren. til Dyrenes Beskyttelse og af det danske Pasteur-Selskabs Bestyrelse.

Litt. Arb.: Bøger: Lærebog i Farmaci og Receptskrivning for Veterinærstuderende. Kbh. 1922. — *Afhandlinger:* I Aarene 1899-1906 sammen m. V. Henriques i Forsøgs-lab.'s Beretn. og i tyske Tidsskr. flere Undersøgelser om Organismens Fedtdannelse og Æggehvidesyntese. — *M. i. D. Bd. 20,* Redegørelse for Forsøg over Svinets Stiv-syge. *Bd. 24,* Om Desinfektion af Ajle. *Bd. 28,* Om Theobrominforgiftninger (se ogsaa 89. Beretn. fra Forsøgs-lab.). *Bd. 34,* Eksperimentelle Undersøgelser over Urin-diatese hos Høns. — *Festskr. til B. Bang 1928,* Om Hønsæggets Dannelse. — *3' nord. Vet. Møde,* Farmakoterapiens Udvikling og Standpunkt. — Desuden Oversigtsartik-ler over nyere Lægemidler. Kliniske Meddelelser og Artikler om Fjerkræsygdomme. Fjerkræets Sundhedslære (W. A. Kochs Haandbog i Fjerkræavl). Artikler om Fjerkræ-og Hundesygdomme samt om Farmakoterapi og Farmaci i Landbrugets Ordbog.

HANSEN, Carl Kristian, Kommunedyrlæge, Strynø, f. 6. 1. 1886 i Hjembæk. — Søn af Gdr. N. C. Hansen og Hustru, f. K. Madsdatter. — *Gift* m. Kirstine Rasmussen, Datter af Garver Rasmussen.

Dyrlægeeksamen 1914. — Ved Landvæsenet 2 Aar. Forsk. Assistentstillinger, bl. a. hos Dyrlægerne Okkels, Nykøbing F.; Lindschouw, Ringsted, til 1917. Prakt. i Sdr. Draaby, Mors, til 1919, i Ubby, Jerslev, fra Somm. 1919, i Kbh. fra Eft. 1932. Kommunedyrlæge paa Strynø fra For. 1939.

HANSEN, Erik, Hornsyld, f. 13. 4. 1916 i Gersø, Søn af Skipper Hansen.

Dyrlægeeksamen 1942. — Ass. hos Dyrlægerne Sørensen, Herrested; Holm, Mørkøv. Insemineringsdyrlæge i Horsensegnens Kvægavlsforen. fra Aug. 1943.



HANSEN, Hans, Stadsdyrlæge, Helsingør, f. 27. 9. 1885 paa Lyø. — Søn af Mejeribestyrer H. Hansen og Hustru, f. Rasmussen. — *Gift* 4. 6. 1911 m. Margrethe Christine Sørensen, Datter af Detailhandler L. P. Sørensen og Hustru, f. Andersen.

Dyrlægeeksamen 1910. — Ass. v. Roskilde An-delssvineslagteri og den komm. Kødkontrol i Roskilde Feb.-Dec. 1910. Prakt. i Thisted Dec. 1910-Nov. 12, i Viby, Sjælland Nov. 1912 - Maj 14. Stads-dyrlæge i Helsingør fra Maj 1914. Medl. af Vold-giftsretten ang. Handel med Husdyr 1917.

HANSEN, Hans, Nygade 2, Randers, f. 21. 9. 1916 i Helsingør. — Søn af Dyrlæge P. Hansen. — *Ugift*.

Dyrlægeeksamen 1941. — Ass. hos Dyrlægerne Møller, Gørlev; Mose, Randers.



HANSEN, Hans Anthon, Præstø, f. 28. 12. 1904 i Gjerslev, Høng. — Søn af Gdr. L. P. Hansen og Hustru, f. A. M. Nielsen. — *Gift* 17. 6. 1939 m. Edith Hedin, Datter af Antikvitethandler N. R. Hedin og Hustru, f. Elisabeth Sundbye.

Dyrlægeeksamen 1932. — Ass. hos Dyrlæge Skjøttgaard, Bramminge, Sept. 1932 - Juni 33. Vikar f. Dyrlægerne Rasmussen, Borris, Juni 1933; Møller, Brønderslev, Juli 1933. Ass. hos Dyrlægerne Pind, Sulsted; Møller-Hansen, Kalundborg. Prakt. m. Dyrlæge Thestrup, Præstø fra 1937. Kontrol Dyrlæge v. d. komm. Kødkontrol i Præstø Købstad, Præstø Landkommune og Beldringe Kommune.



HANSEN, Hans Chr., Faarup, f. 31. 10. 1895 i Brændekilde. — Søn af Hmd. Jacob Hansen og Hustru, f. A. M. Johansen. — *Gift* m. Ellen Jensen, Datter af Bryggeriejer Anton Jensen.

Dyrlægeeksamen 1925. — Ass. hos Dyrlægerne A. R. Møller, Brønderslev, Aug. 1925 - Feb. 27; J. R. Møller, Faarup, Feb. 1927 - Okt. 28. Overtog sammes Praksis. Dyrlæge v. d. komm. Kødkontrol i Asferg-Faarup, Onsild, Glenshus og Nørbæk-Sønderbæk-Lasten Kommuner.



HANSEN, Hans Jakob Peter, Overdyrlæge ved Kbh.'s Sundhedskommiss., Bakkegaards Allé Nr. 13, Kbh. V., f. 21. 4. 1892 i Kbh. — Søn af afd. Overpolitibetjent i Kbh.'s Politi Michael Hansen og Hustru, f. Marie Hansen Frederiksen. — *Gift* m. 1) 5. 6. 1917 Karen Jensen, Ægteskab opløst 1938. 2) 29. 7. 1938 Sygeplejerske Ingeborg Schultz-Jørgensen, Datter af fhv. Proprietær, Løjtnant L. Jørgensen og Hustru, f. Else Schultz.

Dyrlægeeksamen 1914. — Artium 1909. Ass. v. D. kgl. Vetr.- og Landbohøjskoles pat.-anatomiske Afd. 1914-15. Kursus i Mælkekontrol hos Stadsdyrlæge, Dr. med. vetr. H. M. Høyberg 1913, Fortsættelseskursus i Mælkekon-

trol hos Professor C. O. Jensen 1916 og 1921, Kursus i Kødkontrol v. Kbh.'s off. Slagtehus 1915. Reservedyrlæge i Hæren 1915-21, ass. Dyrlæge v. Kbh.'s offentlige Slagtehus 1916-21. Ass. Dyrlæge v. Veterinærpolitiet i Kbh. 1920-21. Reservedyrlæge v. Dyrehospitalet i Kbh. 1918-21. Ass. v. Kbh.'s Sundhedskommiss. 1921-26, 3' Dyrlæge v. Kbh.'s Sundhedskommiss. 1926-28. Overdyrlæge v. Kbh.'s Sundhedskommiss. fra Nov. 1928. Censor v. D. kgl. Vetr.- og Landbohøjskole 1924-38. Medl. af Storkøbenhavns komm. Mælkeudvalg Aug. 1940 (valgt af Kbh.'s Magistrat). Form. f. det af Handelsministeriet i Henhold til midlertidig Bekendtgørelse af 30. 11. 1940 ang. visse Leverancer af Mælk til Storkøbenhavn nedsatte Udvalg. Form. f. det af Storkøbenhavns komm. Mælkeudvalg i Henhold til Handelsministeriets Bekendtgørelse af 29. 10. 1941 ang. Levering af Mælk og Fløde til Storkøbenhavn nedsatte Tilførselsudvalg. Form. f. det af Storkøbenhavns komm. Mælkeudvalg den 15. 1. 1943 nedsatte lægelige og veterinære Udvalg til Drøftelse af Spørgsmaalet om fælles Mælkevedtægt for de til det storkøbenhavnske Omraade hørende 13 Kommuner. Medstifter af Foren. af yngre Dyrlæger. Medl. af Bestyrelsen 1917-26, Form. 1921-26. Medl. af danske Hygiejniskeres Fællesrepræsentation 1928-39. Medl. af Bestyrelsen f. Kød- og Mælkehygiejnisk Foren. af danske Dyrlæger 1934-37, Form. 1936-37. Udtraadt af Den danske Dyrlægeforening Juli 1940. Æresmedl. af Houston Veterinary Association 4. 5. 1939.

Studierejser: Paris 1926 (Internationale Mælkerikongres), London (International Veterinærkongres), Paris og Bruxelles 1930. Fortbildnings Kursus f. Schlachthoftierärzte, Veterinærskolen i Berlin 1930, Rom-Milano (International Mælkerikongres), München 1934, Berlin (International Mælkerikongres) 1937, Zürich (International Veterinærkongres), Stuttgart og Hannover 1938, Stockholm, Göteborg og Malmö (Mælkerationalisering) 1941, Berlin, Nürnberg, Leipzig og Dresden (Mælkerationalisering) 1942.

Litt. Arb.: M. f. D. Bd. 31, To Tilfælde af Rygmarvskontusion hos Hesten. *Bd. 35,* Kondenseret Mælk og Tørmælk. *Bd. 36,* Nogle Bemærkninger om Ændringer i Københavns Sundhedsvedtægt af 4. 11. 1918. *Bd. 37,* En Højesteretsdom angaaende et Mælkekontrol-Spørgsmaal samt Anordning af 22. 10. 1925 om, hvad der maa falholdes som Mælk, Fløde m. m. *Bd. 38,* VII internationale Mejerikongres. *Bd. 43,* Om Tilsyn med Handel med animalske Næringsmidler, Mælk undtaget (*Nord. hyg. Tidsskr.*). *Bd. 45,* Om Varmebehandling af Mælk. *Bd. 46,* Om de mælkehygiejniske Krav til Mælk m. m., der er bestemt til direkte Forbrug, med særligt Henblik paa de præventive Foranstaltninger til Hindring af Kvægtuberkulosens Overførelse til Mennesket. *Bd. 50,* Mælkehandel. — Endvidere fagorganisatoriske Artikler samt Referater og Boganmeldelser i *M. f. D.* og *Medbl. f. D. d. D.*



HANSEN, Hans Jefta, Landbrugskand., Bykildevej 12, Valby, f. 29. 3. 1915 i Klinte, Bogense. — Søn af afd. Sognefoged L. Hansen og Hustru, f. M. Nicolaisen. — *Gift* 4. 4. 1942 m. Edith Nicolaisen, Datter af Gdr. Nicolaisen.

Dyrlægeeksamen 1944. — Landbrugskand. 1937. Ass. hos Dyrlæge Maurtved, Sulsted.



HANSEN, Hans Kristian, Højsgaard, Videbæk, f. 19. 12. 1913 i Vejen. — Søn af Hestehandler Ingvar Hansen og Hustru, f. Sofie Munk. — *Gift* 13. 3. 1938 m. Grethe Harnild, Datter af Repræsentant Chr. Harnild, Kolding, og Hustru, f. Valborg Johansen.

Dyrlægeeksamen 1939. — Ass. hos Dyrlæge Lassen, Taulov, Feb.-Sept. 1940. Prakt. i Taulov Sept. 1940 - Juli 43, i Videbæk fra Aug. 1943.



HANSEN, Hans Peder, Uggerslev, f. 13. 11. 1870 paa Nymarksgaard, Haarslev. — Søn af Propr. M. Hansen og Hustru, f. I. Andreasen. — *Gift* ¹⁾ m. Andrea Hansen (død 1919), ²⁾ m. Marietta Skopek, Datter af Rentier F. Skopek.

Dyrlægeeksamen 1893. — Prakt. i Holme Mølle, Nr. Højrup og Uggerslev, Nordfyn fra 1893.



HANSEN, Hans Peter Markus, Politidyr læge, Nygade 6, Helsingør, f. 21. 9. 1872 i Kbh. — Søn af fhv. Restauratør Jens Hansen og Hustru, f. Kirstine Jensen. — *Gift* 11. 12. 1904 m. Gerda Anna Wilhelmine Kaufmann (død 1926), Datter af Dyr læge Carl Richard Johan Kaufmann og Hustru, f. Camilla Svendsen.

Dyrlægeeksamen 1894. — Ass. hos Dyrlægerne F. Winter, Silkeborg Okt. 1894 - Juni 95; L. Andersen, Nykøbing F., Juli 1895 - Juli 96. Vikar hos Dyr læge Ulstrup, Kalundborg, Okt.-Dec. 1896. Prakt. i Helsingør fra Feb. 1897. Associeret m. nu afd. Dyr læge Kaufmann Jan. 1900 til hans Død Aug. 1903. Tilsynsf. Dyrlæge v. Im- og Eksport over Helsingør fra Aug. 1903. Politidyr læge i Helsingør fra Aug. 1903. Dyrlæge v. 2. Reg. paa Kronborg fra Aug. 1903. Medl. af Helsingørs Sundhedskommis. Apr. 1905 - Apr. 20. Censor v. D. kgl. Vetr.- og Landbohøjskole fra 1927. (Stationær med. Klinik f. st. Husdyr).



HANSEN, Hans Povl, Veterinærinspektør, R.*, DM., Madvigs Allé 12, Kbh. V., f. 4. 8. 1871 i Benløse, Ringsted. — Søn af Gdr. L. C. Hansen og Hustru, f. B. S. Frederiksen. — *Gift* 10. 11. 1899 m. Cathrine Vilhelmine Fohrmann (død 1943), Datter af Dyrlæge Carl Andreas Fohrmann.

Dyrlægeeksamen 1894. — Ass. hos Overdyrlæge Roed-Møller, Randers, 1894-95. Prakt. 1895-99. Ass. v. Veterinærpolitiforretningerne i Kbh. 1899-1907. Indenfor samme Periode tillige ekstra Ass. v. Kbh.' Kvægtorv og off. Slagtehus i ca. 5 Aar, samt v. Forsøgslaboratoriets bakt. Afd. ca. 1 Aar. Ansat i Veterinærfysikateret 1907. Afsked 1941. Censor v. Veterinæreksamen siden 1909.

Litt. Arb.: Redigeret Det veterinære Sundhedsraads Aarsberetninger 1907-21 og Veterinærdirektoratets Aarsberetninger 1922-40.



HANSEN, Harald Ejnar, Solgaarden, Holstebro, f. 4. 6. 1913 i Helnæs. — Søn af Gdr. Simon Hansen og Hustru, f. Hansine Hansen. — *Gift* 16. 5. 1942 m. Annelise Pedersen, Datter af Kreaturesportør Knud Pedersen og Hustru, f. Gudrun Anton Pedersen.

Dyrlægeeksamen 1936. — Ass. hos Dyrlægerne Christensen, Glamsbjerg, Nov. 1936 - Maj 40; Jensen, Ulfborg, Juli 1940 - Jan. 42. Forsk. Vikariat. Insemineringsdyrlæge ved Holstebro-Ulfborgegnens Kvægavlforen. fra Feb. 1942.



HANSEN, Henrik Hofman, f. 5. 7. 1920 i Kbh. — Søn af Biblioteksinspektør Robert L. Hansen og Hustru, f. Ellen Ingeborg Mikkelsen. — *Ugift*.

Dyrlægeeksamen 1944. — Artium 1938. Ass. hos Dyrlægerne Mogensen, Svendborg; Peter Petersen, Landet, Taasinge.



HANSEN, H. P. Georg, Hillerslev, Højrup, Fyn, f. 8. 7. 1901 i Himlingøje. — Søn af Skovfoged under Vallø Jens Hansen og Hustru, f. Sophie Petersen. — *Gift* 18. 10. 1925 m. Yrsa Sarrau, Datter af Gross. Wm. Sarrau.

Dyrlægeeksamen 1925. — Prakt. i Hillerslev pr. Højrup, Fyn fra Marts 1926.

Litt. Arb.: Vet. Nachrichten, 1937, Ergebnisse mit der Yatren Vaccine gegen die Sterilität der Rinder nach Oppermann. — Medbl. f. D. d. D. 1938, Angaaende Følseyge og dens Behandling. 1938, Om Prnotosil.

HANSEN, Inger, Emdrupvej 113, Kbh. NV., f. 20. 11. 1917. — Datter af afdøde Sølvsmed Hans Hansen, Kolding.

Dyrlægeeksamen 1944. — Ass. paa Dyrehospitalet, Emdrup, fra Aug. 1944.



HANSEN, I. Munk, Abildøre, Braade, f. 1. 5. 1916. — Søn af Direktør, Civilingeniør H. Ivar Hansen og Hustru, f. Charlotte Marie Olesen. — *Gift* m. Bente Plantener, Datter af Maskinchef V. Plantener og Hustru, f. Pauline Nielsen.

Dyrlægeeksamen 1939. — Forsk. Assistentstillinger, bl. a. hos Dyrlæge Rasmussen, Lundby, fra Feb. 1942 - Sept. 42. Prakt. i Abildøre pr. Braade fra Sept. 1942. Reservedyrlæge ved Odsherreds Andelssvineslagteri.



HANSEN, Jacob, Christiansfeld. f. 15. 9. 1903 i Christiansfeld. — Søn af Kredsdyrlæge Jacob Hansen og Hustru, f. M. Juhl. — *Gift* 15. 11. 1929 m. Kirstine Helene Paulsen, Datter af Købmand P. Paulsen, Christiansfeld og Hustru, f. Hundevardt.

Dyrlægeeksamen 1928. — Artium 1922. Forsk. Vikar- og Assistentstillinger til Nov. 1929. Overtog Faderens Praksis i Christiansfeld Nov. 1929. Medl. af Christiansfelds Sundhedskommiss. fra 1932.



HANSEN, Jens Magnus Peter, Politidyrlæge, Silkeborg, f. 27. 10. 1877 i Oreby, Saksøbing Landsogn. — Søn af Landmand T. Hansen og Hustru, f. M. Jensen. — *Gift* 6. 11. 1906 m. Ingrid Hostrup-Pedersen, Datter af Glarmester, Kunsthandler Hostrup-Pedersen og Hustru, f. Wilhelmine Eriksen.

Dyrlægeeksamen 1900. — Ass. og Vikar i Midelfart, Skjern, Lemvig, Vinderup 1900-01. Kontrol. Dyrlæge v. Det danske Mælkekompani 1902-03. Prakt. i Silkeborg fra 1903. Overdyrlæge v. Koopmans Slagteri i Silkeborg fra Juni 1930. Politidyrlæge fra 1930. Overdyrlæge v. Silkeborg Andelsslagteri fra Maj 1936.



HANSEN, J. Philip, Knarreborg, f. 31. 1. 1899 i Kbh. — Søn af Gross. Philip Hansen og Hustru, f. Bostrup. — *Gift* m. Karen Louise Pedersen, Datter af Portner v. Polyt. Læreanstalt A. Pedersen.

Dyrlægeeksamen 1926. — Reservedyrlæge ved Dyrehospitalet i Emdrup 1926-27. Ass. v. Praksis 1927-28. Prakt. i Knarreborg fra 1928. Form. f. Fyns Stifts Dyrlægeforen. fra 1939. Form. f. Tommerup Sundhedskommiss. I Bestyrelsen f. Dansk vetr. historisk Samfund og Historisk Samfund f. Fyns Stift.

Litt. Arb.: Dansk vet.-hist. Aarb. Aarg. I, Snivebekæmpelse i Bogense 1802. Dyrlæger i Odense udgaaede fra den gamle Veterinærskole. *Aarg. II*, Dyrlæger paa Faaborg-Assens Egnen. Om Erik Viborg og Dyrlægerne. *Aarg. III*, Kvægpesten paa Fyen 1745-47. *Aarg. IV*, Træk af den kunstige Udrugnings Historie. *Aarg. V*, Mund- og Klovesygen paa Fyen 1790. Johannes Berg, Roskildes første Dyrlæge. *Aarg. VII*, »Rosentorne«, »Andreas Naalemager« m. m.. *Aarg. VIII*, Dyrlægernes Retsstilling historisk belyst. Husdyravl og Husdyrsygdomme hos Virgil. *Aarg. IX*, Fra et Par gamle Journaler. *Aarg. X*, Dyrlæge Lars Andersen, Gimlinge. *Aarg. XI*, Træk af den veterinære Aareladnings Historie. — *Medbl. f. D, d. D.* 1940, Peter Chr. Abildgaard 22. Dec. 1740 - 22. Dec. 1940. — *Norsk Vet. Tidsskr.* 1936, Om nogle af de første norske Dyrlæger og deres Virksomhed. — *Fynske Aarbøger 1941*, Kvægsygen paa Fyen i det 18' Aarhundrede.



HANSEN, Jens Søren, Kommunedyrlæge, Aabyhøj, f. 2. 4. 1903 i Karlslunde. — Søn af Gdr. L. P. Hansen og Hustru, f. M. Sørensen. — *Gift* 7. 8. 1937 m. Kirsten Schulz Jørgensen, Datter af Propr. L. Jørgensen.

Dyrlægeeksamen 1931. — Landbrugskand. 1925. Ass. hos Dyrlæge Hvolbøl, Snedsted Okt. 1931 - Juli 32. Specialkursus i Pat. Anatomi, Mælkekontrol og Bakteriologi v. D. kgl. Vetr.- og Landbohøjskole Sept. 1932 - Sept. 33. Ass. v. Statens Serumlaboratorium Sept. 1933 - Apr. 35. Bakteriologisk Konsulent f. danske Andelsslagteriers Konservesfabrik, Roskilde, Feb.-Juli 1935. Ansat i Veterinærdepartementet som Landbrugsministeriets Tilsynsførende m. de aut. Fjerkræslagterier Apr. 1935 - Jan. 38. Ansat v. Aarhus Sundhedskommiss. Mælkekontrol Jan. 1938 - Maj 42. Kommunedyrlæge f. Aarhus Forstadskommuner fra Maj 1942.



HANSEN, Jens Vilhelm, Overdyrlæge, Odense, f. 26. 3. 1876 i Killerup, Odense.

Dyrlægeeksamen 1899. — Overdyrlæge v. A/S. Odense Eksportslagteri fra 1927.



HANSEN, Kaj Egon Ernst, Munkeby St., f. 26. 10. 1910 i Nakskov. — Søn af Overinspektør H. C. Hansen, Slagelse og Hustru, f. Margrethe Christensen. — *Gift* 26. 8. 1938 m. Nanna Rasmussen, Datter af Savværksejer R. Nielsen Rasmussen og Hustru, f. Elisabeth Petersen.

Dyrlægeeksamen 1935. — Ass. hos Dyrlægerne Jensen, Ullerslev; Madsen, Kværndrup; Warrer, Herfølge, samt forsk. Vikariater til Aug. 1936. Prakt. i Munkeby, Loll. fra Aug. 1936.



HANSEN, Kjeld, Lillerød, f. 10. 4. 1918 i Birkerød. — Søn af Fuldmægtig H. M. Hansen og Hustru, f. Marie Nielsen. — *Gift* 12. 4. 1942 m. Birte J. Petersen, Datter af Veterinærdirektør Gerhard Petersen og Hustru, f. Karen Hansen.

Dyrlægeeksamen 1942. — Artium 1936. Ass. hos afd. Dyrlæge L. U. Larsen, Borup Jan.-Maj 1942. Vikar f. Dyrlægerne Skydsgaard, Havreholm; Bundgaard, Sdr. Draaby, Mors; Boesgaard, Karup; Jensen, Millinge; Due, Karise; Augustinussen, Havdrup. Veterinærdirektoratets Afd. f. smitsom Kastning, Nørklit og Laigaard, Holstebro; Sørensen, Hjordkær; Mølholm, Brandstrup. Ass. hos Dyrlæge Rich. Møller, Høng, fra Jan. 1943. Praks. i Lillerød fra 1. 4. 1944.

HANSEN, Knud, f. 16. 2. 1862.

Dyrlægeeksamen 1882. — Prakt. i Østbirk, Horsens.



HANSEN, Kristen Ove, Bandholm, f. 21. 5. 1913 i Brandstrup. — Søn af Gdr. Jakob Hansen og Hustru, f. Martine Christensen. — *Gift* 4. 2. 1940 m. Sigrød Ottesen, Datter af Malermester Einar Ottesen og Hustru, Jordemoder, f. Anna Løth-Jensen.

Dyrlægeeksamen 1938. — Ass. hos Dyrlæge O. Rasmussen, Sorø Okt. 1938 - Maj 39. Reservedyrlæge v. 11. Artilleriafd. Maj-Aug. 1939. Ass. hos Dyrlægerne M. Pedersen, Taars; Kring Lauridsen, Søllested. Prakt. i Maribo Dec. 1939 - Maj 40. Overtog Dyrlæge Illum Jørgensens Praksis i Bandholm Maj 1940.



HANSEN, Kristian, Fruegade 11, Slagelse, f. 15. 10. 1895 i Førslev. — Søn af Gdr. I. P. Hansen og Hustru, f. Marie Sørensen. — *Gift* 6. 11. 1923 m. Paula Poulsen, Datter af Bagermester Th. Poulsen, Skælskør og Hustru, f. Signe Mortensen.

Dyrlægeeksamen 1918. — Ass. hos Dyrlæge Wamberg, Slagelse, Jan. 1919 - Jan. 23. Overtog sammes Praksis 1923. Form. f. Sorø Amts Dyrlægeforen. 1932-35 og igen fra 1941.



HANSEN, Laurits Christian Andreas, Overdyrlæge, Esbjerg, f. 20. 2. 1879 i Novrup, Jerne Sogn. — Søn af Gdr. Hans Peder Hansen og Hustru, f. A. R. A. Biltoft. — *Gift* 26. 4. 1904 m. Dagmar Sofie Pors, Datter af Rentier Jens Kassø Pors og Hustru, f. Laura Jensen.

Dyrlægeeksamen 1902. — Ass. hos Dyrlæge Kollat, Kbh. Feb.-Juli 1902. Prakt. i Esbjerg fra Okt. 1902. Ass. v. Esbjerg off. Slagtehus Okt. 1902 - Marts 05. Kontrol. Dyrlæge v. Esbjerg Andelssvineslagteri fra Aug. 1905. Dyrlæge v. den komm. Kontrol i Nordby,

Fanø, fra Juni 1902. Reservedyrlæge i Hæren Jan.-Apr. 1917. Medl. af Bestyrelsen f. Ribe Amts Dyrlægeforen. 1914-30. Form. f. samme 1918-30. Medl. af Bestyrelsen f. Kød- og mælkehygiejn. Foren. f. d. D. 1922-29. Form. f. samme 1927-29.

HANSEN, Lorenz, Brendeløkke pr. Gelsted, f. 25. 12. 1860 i Skelle, Broager Sogn, Sønderjylland. — Søn af Gdr. L. Hansen og Hustru, f. K. M. Duus. — *Gift* m. Kirsten Jørgensen, Datter af Gaardfæster A. Jørgensen.

Dyrlægeeksamen 1891. — Udvandret til Danmark 1878. Ved Landvæsenet. Ansat i Kbh. og arbejdet i Grønland v. Kryolitmine- og Handelsselskabet. Ass. hos Dyrlægerne Kollat, Kbh.; Winter, Silkeborg; Gerle, Sjøbo (Skaane) og Lindberg, Smedstorp (Skaane). Prakt. i Brendeløkke.

HANSEN, Mads, Sdr. Felding, f. 20. 10. 1905 i Hodde. — Søn af Gdr. Hansen. *Dyrlægeeksamen* 1935. — Prakt. i Sdr. Felding fra 1935.



HANSEN, Niels Aage, Ugerløse, f. 6. 2. 1891 i Udesundby, Frederikssund. — Søn af Gdr. L. Hansen og Hustru, f. B. K. Nielsen. — *Gift* m. Erna Meta Jensen, Datter af afd. Manufakturhandler I. L. Jensen.

Dyrlægeeksamen 1929. — Ved Landvæsenet til 1914. Landbrugskand. 1916. Ved Sukkerplantage paa Trinidad 1916-18. Ass. v. Landbrugsafd. (Landbohøjskolen) 1922-25. Prakt. i Aalborg Jan. 1929 - Aug. 32, i Vindeballe Feb. 1933-34. Prakt. i Ugerløse fra Marts 1934.



HANSEN, Niels Peter, Tønder, f. 3. 9. 1908 i Sallerup, Lundby. — Søn af afd. Gdr. Chr. Hansen og afd. Hustru Nielsine Hansen. — *Gift* 29. 5. 1943 m. prakt. Jordemoder, f. Marie Jørgensen (død 1944).

Dyrlægeeksamen 1932. — Forsk. Ass.- og Vikarstillinger. Reservedyrlæge i Hæren. Ass. v. Slagelse komm. Mælkekontrol, samt vikarieret og ass. v. Slagelse og Skælskør Andelssvineslagteri Okt. 1935-Dec. 38. Reservedyrlæge v. Loll.-Falsters Andelssvineslagteri, Nykøbing F., samt Ass. hos Stadsdyrlægen og autoriseret som Medhjælper v. Tilsynet

v. Ind- og Udførsel af levende Dyr over Gedser fra Dec. 1938. I 1942 paa 2 Mdrs. Kursus paa D. kgl. Vetr.- og Landbohøjskoles bakt. og hygiejn. Laboratorium og Kbhvns. Komm. Sundhedskommissions Laboratorium. Overdyrlæge ved Tønder Eksportslagteri og offentlige Slagtehus samt tilsynsførende Dyrlæge v. Eksportmarkedet fra Aug. 1944.

HANSEN, Peder, Helsingø, f. 5. 1. 1866.

Dyrlægeeksamen 1893.



HANSEN, Poul Hein, Korsgade 11, Nyborg, f. 8. 9. 1917 i Nyborg. — Søn af Slagterm. Anton Hansen og Hustru, f. V. E. Larsen. — *Ugift.*

Dyrlægeeksamen 1943. — Artium 1936. Ass. hos Dyrlæge Shouenborg, Klemensker, Okt.-Dec. 1943, herunder Vikar for Dyrlæge Schau, Lobbæk. Ass. hos Dyrlæge Pedersen, Aarup, Jan.-Maj 1944, herunder Vikar for Dyrlægerne Larsen, Barløse, og Balslev, Oksbøl. Vikar for Dyrlæge Hjort, Særslev, Juni-Juli 1944. Vikar for Dyrlæge Balslev, Oksbøl, fra Aug. 1944. Form. f. veterinærmedicinsk Forening 1940-41.

HANSEN, Rudolf Georg, Overdyrlæge, Hjørring, f. 18. 1. 1881.

Dyrlægeeksamen 1904.



HANSEN, Severin, Bramminge, f. 20. 10. 1918 i Næsbjerg. — Søn af Gdr. Hans Chr. Hansen og Hustru, f. K. Andersen. — *Gift* 19. 5. 1944 m. Signe Marie Ugilt, Datter af Propr. Kr. Ugilt og Hustru Kr. Ugilt.

Dyrlægeeksamen 1944. — Vikar hos Dyrlæge Jeppe-Jensen, Sdr. Omme. Ass. hos Dyrlæge Aage Jensen, Kolding. Prakt. i Bramminge Okt. 1944.



HANSEN, Svend Aage, Andrup, Esbjerg, f. 1. 9. 1898 i Nykøbing M. — Søn af Slagtermester Joh. Hansen og Hustru, f. Anna Christiansen. — *Gift* 5. 12. 1923 m. Asta Qvirinsen, Datter af Inspektør H. Qvirinsen og Hustru, f. Justa Mikkelsen.

Dyrlægeeksamen 1922. — Ass. hos Stadsdyrlæge Kock, Silkeborg, til Nov. 1923. Prakt. i Vem til Nov. 1926, i Viborg til Jan. 1932. Dyrlæge v. Besætningskontrollen i Esbjerg fra Jan. 1932.



HANSEN, Tage Gruth, Brandelev, f. 27. 8. 1913 i Næstelsø. — Søn af Dyrlæge A. P. Hansen og Hustru, f. A. Jensen. — *Ugift*.

Dyrlægeeksamen 1936. — Ass. hos Dyrlæge M. L. Madsen, Kværndrup Okt. 1936 - Juni 37. Kortere Vikariat Juni 1937 - Jan. 38, bl. a. paa Odense off. Slagtehus og hos Dyrlæge H. M. Larsen, Frederikshavn. Ass. hos Dyrlæge A. P. Hansen, Brandelev fra Jan. 1938.



HANSEN, Vagn Gustav, Uggerslev, f. 12. 5. 1910 i Uggerslev. — Søn af Dyrlæge Hans Peter Hansen og Hustru Andrea Luduvika Vork Hansen. — *Gift* 29. 8. 1936 m. Louise Clausen, Datter af Landmand Jørgen Clausen, Hundslev, Als, og Hustru, f. Chartrine Petersen.

Dyrlægeeksamen 1935. — Ass., senere associeret med Faderen fra 1935. Reservedyrlæge v. 3. A. A., Aarhus 1937.



HANSEN, Valdemar Julius, Toreby, Flintinge, f. 10. 7. 1896 i Kbh. — Søn af Skibsinspektør v. grønlandske Handel H. F. V. Hansen og Hustru, f. Sonne. — *Gift* 1924 m. Rigmor A. M. Gebhard, Datter af Fabrikant Gebhard.

Dyrlægeeksamen 1927. — Ved Landvæsenet 1914-22. Vikariater i Trustrup, Sulsted og Bording Juli-Nov. 1927. Prakt. i Toreby Sogn fra Dec. 1927.



HANSEN, Vilhelm, Farum, f. 14. 2. 1887. — Søn af Gdr. L. P. Hansen og Hustru, f. Metha Andrea Vilhelmsen. — *Gift* 27. 4. 1918 m. Edel Christensen, Datter af Dyrlæge P. Christensen, Brønderslev, og Hustru, f. Laura Petersen.

Dyrlægeeksamen 1916. — Prakt. i Vendsyssel 1918-28, i Farum fra 1928.



HANSSEN, Hans Peter, Bovrup, Sdrjl., f. 2. 7. 1920 i Nybel, Hjordkær. — Søn af Gdr. P. C. Hansen og Hustru Margrethe Hanssen. — *Gift* 12. 11. 1944 m. Karen-Lisbeth Wöhlk Petersen, Datter af Fuldmægtig Carl Wöhlk Petersen og Hustru, f. A. Gutfelt.

Dyrlægeeksamen 1944. — Ass. hos Dyrlæge Hansen, Hillerslev, til Novbr. 1944. Prakt. i Bovrup fra Nov. 1944.



H A R B O U, Johannes Vilhelm, Allingaabro, f. 4. 3. 1888 paa Frederiksberg. — Søn af Oberst F. H. W. Harbou og Hustru, f. S. Dahlerup. — *Gift* 11. 12. 1915 m. Maria Kastrup, Datter af Urmager Kastrup, Silkeborg, og Hustru, f. Catharine Hjerbæk.

Dyrlægeeksamen 1927. — Artium 1906, cand. phil. 1907. Afgangseks. fra Officerskolens n. æ. Kl. 1909. Sekondløjtnant v. 2' Dragonreg., Odense, samme Aar. Premierløjtnant v. 5' Dragonreg. (Randers) 1910-20. Gennemgik Rideskolen 1912-14. Adjudant v. Trainafd. (Kbh.) 1920-26. Prakt. i Klejtrup, Hobro, 1927-31, i Sindal 1931-37. Reservedyrlæge v. Faa-

borg Andelssvineslagteri 1937-41. Kontrol. Dyrlæge v. Allingaabros Andelssvineslagteri fra 1941.

Litt. Arb.: Gregor Johann Møndel, en Levnedsskildring, Kbh. 1922. Gregor Johann Mendel, a biographical sketch. *New York' Scientific Monthly*, 1935. — *Medbl. f. D. d. D.*, Forsk. Meddelelser fra Praksis.

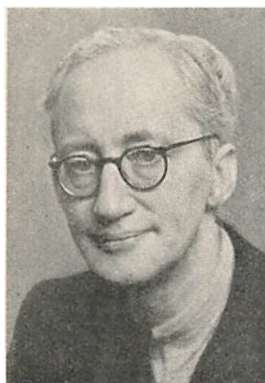

H A R D T, Olaf Julius, Sorgenfrivej 9, Kgs. Lyngby, f. 15. 11. 1896 i Oslo. — Søn af fhv. Dampskibsfører I. C. P. Hardt og Hustru, f. F. Petersen. — *Gift* 5. 8. 1922 m. Theresia Philip, Datter af Enkefru Philip.

Dyrlægeeksamen 1920. — Vikarstillinger i Norge og Danmark. Deltaget i Kursus f. Kød- og Mælkekontrol 1921. Konst. Dyrlæge v. Bogense Svineslagteri 1922. Prakt. i Merløse 1922-26, i Gilleleje fra 1926-39, samtidig Leder af den komm. Kødkontrol f. Søborg-Gilleleje Kommune. Ansat i Veterinærdirektoratet Apr. 1939-40. Ass. hos Stadsdyrlæge Sørensen, Sorø, Apr.-Okt. 1940. Prakt. i Lyngby fra

Okt. 1940. Deltaget i udvidet Kursus f. Kød- og Mælkekontrol Eft. 1942.

Litt. Arb.: *M. f. D. Bd. 45*, Nogle Undersøgelser over Blodlegemernes Sænkningshastighed hos Svin. — *Medbl. f. D. d. D. 1937*, Undersøgelser over Isohæmagglutinationen hos Svinet. — *ib. Z. f. Rassenphysiol. Bd. 9, 1937*. — *M. f. D. 1938*, Nogle Undersøgelser over Isohæmaggl. hos Kvæget. — *Skand. Vet. Tidsskr. 1937-41*, Kimfattig Mælk. — *ib. Ugeskr. Læg. 1937-41*. — *Acta path. microbiol. scand. Bd. 19 (Fasc. 2), 1942*, Der Einfluss der Versuchstemp. auf die Isohæmaggl. im Ochsenblut. — Desuden en Del mindre Artikler i forsk. Tidsskrifter.



HARLOU, Stig Winther, Flensted Skole, Laasby, f. 2. 11. 1919 i Flensted, Laasby. — Søn af Førstelærer E. V. Harlou og Hustru, f. Anna Hansen. — *Gift* m. Eva Agnethe Svendsen, Datter af Gdr. P. Svendsen.

Dyrlægeeksamen 1944. — Vikar Østermark, Ry. Ass. Buemann, Rønde, Jyll.

HASHOLT, Jens Sigvald Georg, Solrød, f. 30. 8. 1884 i Solrød, Havdrup. — Søn af Gdr. J. Pedersen og Hustru, f. S. Sørensen. — *Gift* m. Jane Jacobsen, Datter af Gdr. J. C. Jacobsen.

Dyrlægeeksamen 1909. — Ass. v. Roskilde Andelssvineslagteri $\frac{1}{2}$ Aar. Prakt. i Jyll. 3 Aar, i Roskilde 8 Aar, senere i Solrød.



HASHOLT, Jens Sigvald Georg, Solrød per Havdrup, f. 27. 11. 1912. — Søn af Dyrlæge G. Hasholt og Hustru, f. Christiane Jacobsen. — *Gift* 14. 7. 1939 m. Grete Balthazar-Christensen, Datter af Klasse-lotteridirektør E. B. Christensen og Hustru, f. E. Sieh.

Dyrlægeeksamen 1939. — Ass. i kirurgisk Klinik Okt. 1939 - Okt. 43. Reservedyrlæge v. Dyrehospitalet, Emdrupvej 113, fra Okt. 1943. Okt. 44 overtaget Faderens Praks. i Solrød.

Litt. Arb.: Medbl. f. D. d. D. 1942, Intermitterende Halthed paa Forlemmet hos Hesten. — *M. f. D.* Bd. 56, Fremmedlegemer i Fordøjelseskanalen hos Hund og Kat.



HAUGLAND, Eiliv, Asnæs, f. 4. 12. 1915 i Halden, Norge. — Søn af Lærer Eiliv Haugland og Hustru, f. Signy Bentsen.

Dyrlægeeksamen 1944. — Vikar i Vestfyns Kvægavlsforen. Ass. hos Dyrlæge Buttenschøn, Asnæs, fra Okt. 1944.



HEDEGAARD, Christen P., Hvalsø, f. 29. 5. 1887 paa Taulgaard, Bjerringbro. — Søn af Gdr. P. Pedersen og Hustru, f. Karen Laugesen. — *Gilt* m. Margrete Moestrup, Datter af afd. Folketingsmand, Direktør N. K. Moestrup.

Dyrlægeeksamen 1921. — Landbrugskand. 1909. Lærer v. Tune, Næsgaard og Ødum Landbrugsskoler 1909-17. Ejer af Langagergaard pr. Hadsten 1912-17. Konsulent og Stambogsfører v. De samv. danske Landboforeninger samt Konsulent i Korthornsavl v. Foren. af jyske Landboforeninger i Aarhus 1921-31. Prakt. i Hvalsø og Dyrlæge ved den komm. Kødkontrol i Hvalsø-Særløse og Saaby-Kisserup Kommuner fra Okt. 1931. Censor v. Dyrlægeeksamen (Husdyrbrug) fra 1926.

Studierejser: England, Skotland 1921 og 23 (Husdyrbrug, spec. Korthornsavl). Flere Rejser til Tyskland i samme Øjemed.

Litt. Arb.: Stambog over Korthorn Bd. 1-7. Elite Stambog over Korthorn Bd. 1. Forsk. Afh. i Landbrugspressen om Tuberkulosebekæmpelse, Stambogsføring, Rejseberetninger m. m.



HEISEL, Malling, Overdyrlæge, Hammel, f. 20. 4. 1899 i Ll. Andst. — Søn af Hotelejer Bahne Heisel og Hustru, f. Johanne Schmidt. — *Gift* 30. 11. 1924 m. Maja Foss-Jensen, Datter af Købmand Thomas Jensen og Hustru, f. Signe Tobiasen.

Dyrlægeeksamen 1923. — Ass. hos Dyrlæge M. Wigh, Herning, Feb.-Juni 1923. Forsk. Vikariat. Prakt. i Hjordkær, Sønderjyll. fra Aug. 1923. Dyrlæge v. den komm. Kødkontrol 1923. Dyrlæge v. Kødkontrollen i Bjolderup Kommune fra 1929. Reserverdyrlæge i Hæren Sept. 1930. Medl. af Hjordkær Sogneraad 1930. Form. f. samme Apr. 1933. Reserverdyrlæge v. Struers Andelssvineslagteri fra Juli 1932. Overdyrlæge v. Hammel og Omegns Andelssvineslagteri fra Marts 1942.



HEMPEL - JØRGENSEN, Preben, Læge, Valby Langgade 17, Kbh., f. 13. 12. 1890 i Odense. — Søn af Folketingsmand, Kaptajn E. Jørgensen og Hustru Byrådsmedl. f. S. Hempel. — *Gift* m. cand. phil. Elisabeth Jørgensen, Datter af Propr. P. Jørgensen.

Dyrlægeeksamen 1916. — Ass. v. D. kgl. Vetr.- og Landbohøjskoles dyrefysiologiske Laboratorium Marts-Sept. 1916. Artium 1917. Med. Eksamen med laudabilis et quidem egregie 1922. Kand. v. Odense Amts og Bys Sygehus' kir. Afd. Febr. 1922 - Jan. 23. Kand. v. Lukas-Stiftelsen Marts 1923 - Juni 24. Turnuskand. v. Kbh.'s Kommunehospital II. Afd. Okt.

1924 - Marts 25, v. V. Afd. Apr.-Sept. 1925. Kand. v. Dronning Louises Børnehospital Dec. 1925 - Dec. 26. Kand. v. Kbh.'s Kommunehospital IV. Afd. Okt.-Dec. 1927. Prakt. i Kbh. fra 1924. Form. f. Veterinærmedicinsk Foren. 1914-16. Bestyrelsesmedl. i Foren. af yngre Læger 1922-30. Repræsentant i den alm. danske Lægeforen. fra 1925. Repræsentant i Lægeforeningens Bureaus Tilsyns-komité 1926-36.

Studierejser: Wien (Kirurgi) Juni-Aug. 1924.



HEMPLER, Poul Vang, Aaløkke Allé 45, Odense, f. 6. 9. 1910 i Ringe. — Søn af Bankfuldmægtig I. A. Hempler og Hustru, f. Inge Marie Rasmussen. — *Gift* 9. 8. 1936 m. Ellen Windeballe, Datter af Rentier H. A. Windeballe og Hustru, f. Laura Larsen.

Dyrlægeeksamen 1935. — Artium 1929. Ansat v. A/S. Fa. S. Houlberg Aug. 1935 - Maj 36. Ass. v. D. kgl. Vetr.- og Landbohøjskoles Fødekl. Feb. 1936 - Jan. 38, i Hygiejnisk-bakteriologisk Afd. Jan. 1938 - Sept. 39. Specialkursus (Hovedfag: Bakteriologi, Bifag: Kemi og Histopatologi) afsluttet Sept. 1939. Besætningskontrol. Dyrlæge under Odense komm.

Mælkekontrol fra Sept. 1939. — Ved Laboratoriekontrollen fra Apr. 1944.

Litt. Arb.: K. Vet. Højsk. Aarsskr. 1940, A comparison of some methods of bacteriological grading of milk. (Belønnet Marts 1941 af C. O. Jensens Mindefond).



HENNINGSEN, Carl, Jerne, Esbjerg, f. 20. 11. 1895 i Bandholm. — Søn af Dyrlæge Joh. Henningsen og Hustru, f. M. Steffensen. — *Gift* 21. 6. 1921 m. Margrethe Jensen, Datter af Løjtnant, Tømrermester Chr. Jensen og Hustru, f. Anna Larsen.

Dyrlægeeksamen 1920. — Artium 1915. Vikar hos Dyrlægerne R. Hansen, Nakskov; Henningsen, Bandholm, Juli-Aug. 1920. I. Reserverdyrlæge v. Esbjerg Andelssvineslagteri Sept. 1920 - Sept. 39. Konst. Stadsdyrlæge i Esbjerg Apr. 1928 - Apr. 29. Deltaget i Udøvelsen af den ambulante Mælkekontrol i Esbjerg Apr. 1924 - Apr. 31. Ass. Dyrlæge Arvedsen

v. Eks- og Import af levende Dyr over Esbjerg. Kontrol. Dyrlæge v. Esbjerg Eksportslagteri fra Jan. 1930. Prakt. i Esbjerg.



HENNINGSSEN, Johannes, R*, Bandholm, f. 16. 9. 1862 i Haarup, Ring-Føvling Sogn, Jyll. — Søn af Gdr. Henning Mikkelsen og Hustru, f. K. M. Andersen. — *Gift* m. Marie Birgitte Steffensen, Datter af Snedkermester P. Steffensen.

Dyrlægeeksamen 1891. — Prakt. i Bandholm fra Nov. 1891. Forpagter af et Landbrug under Grevskabet Knuthenborg fra Maj 1898. Medvirkende til Oprettelsen af komm. Kødkontrol f. Østofte, Bandholm Kommune. Deltaget i Kødkontrollkursus v. Kbh.'s off. Slagtehus Marts 1921. Kontrol. Dyrlæge v. Østofte-Bandholm komm. Kødkontrol Sept. 1921-

Juli 33. En Aarrække Medl. af Bestyrelsen f. Østofte Hesteavlforen. og Bandholm Sundhedskommiss. Afstaaet største Delen af Praksis til Dyrlæge Illum Jørgensen Juli 1933.



HENRICHSEN, Hjalmar Tommerup, Peter Bangsvej 129, Kbh. F., f. 8. 10. 1883 i Roskilde. — Søn af Købmand C. S. Henrichsen og Hustru, f. E. N. Hansen. — *Gift* 26. 7. 1911 m. Gerda Mathilde Kauffeldt, Datter af Kaptajn O. Kauffeldt og Hustru, f. Olga Larsen.

Dyrlægeeksamen 1905. — Ansat under Fysikatet v. Mund- og Klovesygeepizootien i Stevns nogle Maaneder 1905, derefter Ass. hos Dyrlæge Kollat, Kbh. Ass. v. D. kgl. Vetr.- og Landbohøjskoles stationære Klinik f. større Husdyr 1906-08. Reserve-dyrlæge v. 3. Dragonreg., Aarhus 1908-10. Prakt. i

Malling 1910-21. Tilsynsførende Dyrlæge v. Det danske Mælkekompani. Medl. af Sundhedskommiss. f. Høje Taastrup Kommune fra Dec. 1929. Form. f. samme til 1941.

HENRIKSEN, H., Veksø, f. 6. 12. 1859.

Dyrlægeeksamen 1890. — Prakt. i Veksø til 1926.



HENRIKSEN, Kirsten, Danas Plads 24, f. 22. 3. 1920 i Kbh. — Datter af Ludvig Laurids Henriksen og Hustru, f. Sophie Lovy Andersen. — *Ugift*.

Dyrlægeeksamen 1944. — Ass. v. Lyngby Dyreklinik fra 1. 9. 1944.



HERGAARD, Marius Christensen, Svinninge, f. 30. 10. 1892 i Odder. — Søn af Fabrikant N. J. Hergaard og Hustru, f. K. Christensen. — *Gift* 30. 6. 1928 m. Olga Madsen, Datter af afd. Partikulier Jens Madsen og Hustru, f. Kirstine Jensen.

Dyrlægeeksamen 1917. — Vikar f. Stadsdyrlægen i Horten, Norge Juli-Nov. 1917. Distriktsdyrlæge i Sogn og Fjordane Fylke Nov. 1917-27. Ass. v. Veterinærskolens patologisk-anatomiske Afd. 1927-28. Prakt. i Svinninge fra 1928. Kødkontrollør i Hjembæk-Svinninge, Kundby og Gislinge Kommuner, Mælkekontrollør i Kundby og Gislinge Kommuner.



HERLØV-MULLER, Sigismund Ludvig Carl, R., Kongedybet 5, Kbh. S., f. 19. 11. 1863 i Horsens. — Søn af Overlærer Hans Nicolaj Herløv Müller og Hustru, f. Vita Marie Ingerslev. — *Gift* m. Flora Charlotte Louise Rasmussen, Datter af Muremester J. Rasmussen.

Dyrlægeeksamen 1890. — Prakt. i Nordsjæll., Kollerød, 1890. Ass. hos Overdyrlæge Roed-Müller, Randers, Feb. 1891 - Juli 92. Prakt. i Kjellerup til Som. 1893. Overtog Dyrlæge P. Drost's Praksis i Bjerringbro Juli 1893. Dyrlæge v. d. private Kødkontrol i Bjerringbro 1907-12. Form. f. Viborg Amts

Dyrlægeforen. 1908-15. Dommer f. Hingste i Viborg landøkonomiske Foren. 1903-05, i Bjerringbro og Omegns Landboforen. 1912-28. Bestyrelsesmedl. i

Dyrlægenes Understøttelsesforen. 1908-28. Bestyrelsesmedl. i Dyrlægenes Syge- og Begravelseskasse, Kasserer 1934. 3 Aar Medl. af D. d. D.'s faste Voldgiftsret. Censor i stationær Klinik f. større Husdyr og i Fødselshjælp. Medstifter af Dyrlægeforen. f. Randers og Omegn og af Viborg Amts Dyrlægeforen. Bosat i Kbh. fra Eftl. 1928.

Litt. Arb.: Bøger: Kortfattet Vejledning i Receptskrivning for Veterinærer 1889 og 1896. Therapeutiske Notiser fra M. f. D. Bd. 1-20 incl. 1911 og Bd. 1-40 incl. 1932. — *Alhandlinger:* M. f. D. Bd. 3, Om Kædesaven. Bd. 8, 9, 14, Kastration paa dækket Testikel med Klemme. Bd. 10, Karbollugt og Smag i Mælken efter Stalddeinfektion med Karbolvand i Forb. med Klorkalk. Bd. 14, 33, Kvægets kron. Indigestion. Bd. 17, Kastration paa dækket Testikel med Emasculator og Sands Tang. Bd. 20, Om Harpunering af Yveret og Betalingen derfor. Bd. 22, Ophejsning af Koens Bagparti ved Børkrængning. Ophejsning eller ikke Ophejsning. Bd. 23, Radikal gennemført Opiumsbehandling i alle Tilfælde af Kolik og Resultaterne deraf. Bd. 26, Svælgsonden. Bd. 28, Motorcyklen i Dyrlægens Tjeneste. Bd. 35, Mælkefeber = Kælvningsfeber. — *Medbl. f. D. d. D. 1*, Skab hos Hesten.



HERMANSSEN, Carl Johan Ulrich, Stenstuegade 17, Slagelse, f. 16. 11. 1917 i Orup, Præstø Amt. — Søn af Propr. Ulrich Hermansen og Hustru, f. Anna Tvedegaard. — *Gift* 23. 1. 1944 m. Bodil Petersen, Datter af Købmand Chr. Petersen, Ringsted, og Hustru, f. Marie Henriksen.

Dyrlægeeksamen 1942. — Ass. hos Dyrlæge Nørrelund, Thureby, Okt. 1942 - Juni 43. Forsk. Vikariater Juni 1943 - Nov. 43. Insemineringsdyrlæge v. Slagelseegnens Kvægavlsforening fra Nov. 1943.



HERSKIND, Valdemar, Aalborg, f. 15. 2. 1867 i Aalborg. — Søn af Købmand N. H. Herskind og Hustru, f. A. Breyen. — *Gift* m. ¹⁾ Josephine Petersen, Datter af Urmager P. C. Petersen, ²⁾ Anna Springborg, Datter af Urmager Springborg.

Dyrlægeeksamen 1889. — Prakt. i Bramminge 1889-92, i Ø. Vraa Dec. 1892 - Okt. 1933, i Gerding 1933-37, i Hasseris siden 1937.

HERVAD-JØRGENSEN, J. A., Tyskland, f. 1895.

Dyrlægeeksamen 1918.



HESSELLUND, Niels Tengel, Rødby, f. 11.7. 1892 i Fiskebæk. — Søn af Gdr. O. Hesselund og Hustru, f. S. Danielsen. — *Gift* 6.10.1923 m. Bodil Marie Jørgensen. Datter af Landmand Julius Jørgensen og Hustru, f. Kirstine Bundgaard.

Dyrlægeeksamen 1919. — Forsk. Ass.- og Vikarstillinger Feb. 1919 - Nov. 20. Deltaget i Veterinær ekspeditionen til Polen Nov. 1920 - Sept. 21. Prakt. i Eskildstrup 1922-37, i Rødby fra 1938.



HESSELØ HANSEN, Ubbe Magnus, Overdyrlæge, Hadsten, f. 3.6.1896 paa Hesselø. — Søn af Fyrmester C. A. Hansen og Hustru, f. M. K. Ubbe sen. — *Gift* 15.5.1928 m. Ingeborg Hildebrandt, Datter af Hotelejer E. Hildebrandt og Hustru, f. A. Wulff.

Dyrlægeeksamen 1923. — Vikar og Ass. i Norge hos Stadsdyrlæge Løken, Kongsberg; Stadsdyrlæge Koren Lund, Skien; Fylkesdyrlæge Koren Lund, Hardanger. Ass. hos Dyrlæge Tendal, Nørresundby, og Reservedyrlæge v. Aalborg Amts Andelsslagteri Feb. 1924 - Maj 25. Ass. hos Stadsdyrlæge N. Lorentsen, Sønderborg, og Reservedyrlæge v. det private Svineslagteri til Aug. 1926. 1' Reservedyrlæge v. Morsø Andelsslagteri til Nov. 1929. Reservedyrlæge v. Skjern Svineslagteri til Feb. 1930. 1' Reservedyrlæge v. Herning Svineslagteri og off. Slagtehus til Aug. 1940. Overdyrlæge v. Hadsten Andelsslagteri og Dyrlæge v. Mælkekontrollen i Hadsten fra Aug. 1940.

HJORTH, Ove Victor, Særslev, Jullerup, f. 25.1.1893 i Rønne — Søn af Malermester M. C. Hjorth og Hustru, f. J. Hansen. — *Gift* m. Anny Jeppesen. Datter af Gdr. H. Jeppesen.

Dyrlægeeksamen 1920. — Prakt. i Særslev fra 1920.



HJORTSHØJ, Niels Pihlkjær, Sdr. Draaby, Mors, f. 2. 2. 1910 i Vejlbj. — Søn af Forpagter Anders Pihlkjær Hjortshøj og Hustru, f. Marie Jensen. — *Gift* 14. 6. 1937 m. Erna Signe Kollat Hansen, Datter af Dyrlæge Wilhelm Kollat Hansen, Kettinge, og Hustru, f. Ellen Nielsen.

Dyrlægeeksamen 1935. — *Artium* 1929. Forsk. Assistentstillinger 1935-37, bl. a. hos Dyrlægerne Slyngborg, Grindsted; Kollat Hansen, Kettinge. Prakt. i Silkeborg 1937-41. Insemineringsdyrlæge v. Morsø Kvægavlsforen. fra 1941 - 1. 8. 1944. Prakt. i Sdr. Draaby, Mors, fra Aug. 1944.



HJØRNHOLM, Eli Karl, Maarslet, f. 1. 7. 1897 i Hjørnholm, Gellerup Sogn. — Søn af Gdr. Jens Sivebæk Lauridsen og Hustru, f. Maren Pedersen. — *Gift* m. Astrid Jørgensen, Datter af Maskinmester Jørgensen, Svendborg.

Dyrlægeeksamen 1923. — Ass. hos Dyrlæge Larsen, Aars, Efteraaret 1923. Prakt. i Maarslet fra Nov. 1923. Medl. af Østjysk Dyrlægeforen.' Bestyrelse fra 1939. Medlem af Maarslet Sundhedskommiss. fra dens Oprettelse i 1930. Form. f. samme fra 1940.



HOFFMANN-MADSEN, Philip, Gentoft, f. 20. 1. 1897 i Harboøre. — Søn af Sognepræst Christian Madsen og Hustru K. Hoffmann-Jensen. — *Gift* m. Aase Lundsteen, Datter af Gross. A. Lundsteen.

Dyrlægeeksamen 1926. — Gennemgaaet Østasiatisk Handelskompagnis Tropeskole. *Artium* 1919. Ass. hos Dyrlæge Møller, Gørlev, til Dec. 1926. Prakt. i Agersted Dec. 1926 - Juli 41.



HOLLEUFER, Paul Børge Chr., Stubbekøbing F., f. 18. 7. 1910 i Randers. — Søn af aut. Skorstensfejermester Chr. Holleufer og Hustru, f. Marie Reimann. — Gift 2. 6. 1941 m. Kirsten Agnes Jørgensen, Datter af Overassistent i Landsnævnet f. Børneforsorg J. Jørgensen og Hustru, f. Karoline Petersen.

Dyrlægeeksamen 1943. — Ved Landvæsenet til 1936. Forvalter paa Støvringgaard v. Randers, senere paa Louisendal v. Nibe. Ass. hos Dyrlæge O. Bjerger-Jørgensen, Aarslev, fra Aug. 1943 - Marts 44. Insemineringsdyrlæge v. Kvf. Taurus, Falster, fra Marts 1944.



HOLM, Henning Villy, Overdyrlæge, Vilvordevej 6, Charlottenlund, f. 13. 8. 1910 i Kbh. — Søn af Pensionist C. Holm og Hustru, f. A. Larsen. — Gift 23. 12. 1936 m. Tandlæge Agnete Kring, Datter af Pastor H. Kring og Hustru, f. Agnete Sørensen.

Dyrlægeeksamen 1934. — Prakt. i Kongens Lyngby fra 1934. Opførte i 1938 Lyngby Dyreklinik (et specielt Hospital f. Hunde og mindre Husdyr). Ved Dyreklinikens Omdannelse til et Interessentskab fra Maj 1944 udnævnt til Overdyrlæge v. samme. Sekretær i Dyrlæge-Kredsforen. f. Nordsjæll. fra 1944.

Studierejser: Frankrig, Holland, Belgien, Tyskland, Italien, Schweiz og Østrig.

Litt. Arb.: M. f. D. 1943, Kliniske Erfaringer ved Behandlingen af Otitis media hos Hunden.



H O L M, Jacob, Skodborg, Jyll., f. 27. 11. 1908 i Brøns. — Søn af fhv. Gdr., Sognefoged Lars Holm og Hustru K. Holm. — *Ugift*.

Dyrlægeeksamen 1932. — Prakt. i Skodborg fra Jan. 1933.



H O L M, Poul, Blomstervænget 85, Lyngby, f. 6. 11. 1909 i Nykøbing F. — Søn af afd. Garvermester H. W. Holm og Hustru, f. Christensen. — *Gift* 21. 4. 1939 m. Bodil Kjeldgaard, Datter af afd. Forvalter Kjeldgaard og Hustru, f. Johansen.

Dyrlægeeksamen 1934. — Ass. hos Dyrlæge Esbensen, Søllested Nov. 1934 - Apr. 35. Prakt. i Gedser Juni 1935 - Aug. 36. Vikar f. Dyrlægerne Winther, Toftlund, Aug.-Nov. 1936; Johansen, Fuglebjerg, Nov. 1936 - Jan. 37. Ass. hos Dyrlægerne Winther, Toftlund; Hage, Gram, Marts-Aug. 1937. Kursus i Mælkekontrol og alm. Bakteriologi Nov. 1937 - Apr.

38. Ass. v. Statens veterinære Forsøgsstation f. Virussygdomme, Lindholm Ø, Maj 1938 - Feb. 40 (samtidig Dyrlæge v. Veterinærdirektoratet under Mund- og Klovesygenedslagtningen Maj-Aug. 1938). Ass. paa Mund- og Klovesygelaboratoriet paa Statens Seruminstitut Feb. 1940.

Litt. Arb.: M. I. D. Bd. 52, (sammen m. Dr. S. Schmidt og Ass. Else Steenberg), Infektion og Vaccination af Marsvin med Mund- og Klovesygesmitstof indeholdende mere end en Virustype.

H O L S T, Peter Hansen, Hvidbjerg, Redsted, f. 18. 10. 1897 i Hundebøl, Rødding. — Søn af Gdr. J. M. Holst og Hustru, f. M. M. Skjold. — *Ugift*.

Dyrlægeeksamen 1922. — Prakt. i Ø. Hvidbjerg.



HOLST JENSEN, Anders Jørn, Brøndsted Skole, Pjedsted, f. 10. 6. 1920 i Hedensted. — Søn af Førstelærer G. Holst Jensen og Hustru, f. Severine Ballegaard. — *Ugift*.

Dyrlægeeksamen 1944. -- Insemineringsdyrlæge v. Horsensegnens Kvægavlsforening.



HOLTÉN RASMUSSEN, Ove, Stadsdyrlæge, Holbæk, f. 7. 1. 1900 i Nørup v. Holbæk. — Søn af Gdr. H. Rasmussen og Hustru, f. K. Nielsen. — *Gift* 16. 7. 1926 m. Ingeborg Jensen, Datter af Malermester O. Jensen og Hustru Marie Jensen.

Dyrlægeeksamen 1923. — Forsk. Vikariater fra Feb. 1923 (Dyrlægerne Højen, Mørkøv; Christensen, Skals). Prakt. i Holbæk fra Nov. 1923. Reservedyrlæge v. 5. Artilleriafd. i Holbæk Juli 1926 - Juli 1932. Medl. af 5. Artilleriafd.'s komb. Mønstringskommis. Apr. 1933 - Apr. 1934. Stadsdyrlæge i Holbæk fra Nov. 1936.



HOPPE, Freddy Greville, Durup, Salling, f. 13. 10. 1914 i Kbh. — Søn af Kunstmaler og Tegner Vilh. Hoppe og Hustru, f. Emma Malinowsky. — *Gift* 1. 11. 1940 m. Anne Marie Søndergaard, Datter af Avlsbruger Niels Mikkelsen, Nykøbing M., og Hustru, f. Anna Søndergaard.

Dyrlægeeksamen 1942. — Artium 1933. I Handelslære 1933-35, (Ø. K.). Vikar hos Dyrlægerne Waaler, Stoholm; Knud Løje, St. Hedinge; Jensen, Millinge; Baltsar Nielsen, Kerteminde; Jensen, Brenderup. Ass. hos Dyrlæge Skytballe, Skaarup. Insemineringsdyrlæge v. Skiveegnens Kvægavlsforening m. k. S. fra Sept. 1943.



HORNE JENSEN, Asger, Horsens, f. 17. 2. 1910 i Heden pr. Allested, Fyn. — Søn af Dyrlæge J. J. Jensen og Hustru, f. Anna Gøtke. — *Gift* 7. 11. 1937 m. Gudrun Budde Lund, Datter af Godsekspeditør C. Budde Lund og Hustru, f. Marie Mørch.

Dyrlægeeksamen 1934. — Forsk. Vikariatet Som. 1934. Ass. hos Dyrlæge C. D. Vebæk, Horsens, Okt. 1934 - Apr. 38. Overtog sammes Praksis Apr. 1938 sammen m. Dyrlæge Th. Nielsen. Associeret m. Faderen fra Aug. 1939.



HORNE JENSEN, Bent, Stadsdyrlæge, Sønderborg, f. 10. 3. 1911, Heden. — Søn af Dyrlæge Jens Jørgen Jensen og Hustru, f. Anna Gøtke. — *Gift* 12. 5. 1936 m. Kirsten Petersen, Datter af Ass. Edv. Petersen og Hustru, f. Gerda Jensen.

Dyrlægeeksamen 1934. — Artium 1929. Ass. v. Statens vetr. Serumlaboratorium Juli 1934 - Apr. 38. Reservedyrlæge i Hæren Jan. 1937 - Apr. 38. Laboratorieass. v. den vetr. Levnedsmiddelkontrol i Odense fra Apr. 1938 - Apr. 44. Samtidig fast Ass. v. Fjerkrækontrollen samt løs Ass. i Slagtehusene. Leder af den midlertidigt oprettede Mund- og Klovesygeserumstation i Odense Nov. 1939 - Marts 40. Stadsdyrlæge i Sønderborg fra Apr. 1944. Jubilæumsfondens Rejsestipendium 1939.

Litt. Arb.: Skand. Vet. Tidsskr. 1934, M. f. D. Bd. 48, Medbl. f. D. d. D. Bd. 20 og M. f. D. Bd. 50, Trichomonadeinfektion hos Kvæget. — M. f. D. Bd. 48 (sammen m. N. Plum og Chr. Werdelin), Hagelapprøvens Værdi. — Bd. 50, Leptospirainfektion. Bd. 51, Teratom. — Medbl. f. D. d. D. Bd. 25 (sammen m. A. E. Hansen), Periarteriitis nodosa. Bd. 25, Forebyggelse af Mælkesmitte m. Br. abortus (prisbelønnet af C. O. Jensens Mindefond).



HORNEMANN, Egil, Silkeborg, f. 31. 12. 1901 i Arnborg. — Søn af Skovrider A. Horneman og Hustru, f. Jensigne Christensen. — *Gift* 27. 12. 1928 m. Inger Agnete Elisabeth Johannsen, Datter af Sagsfører K. Johannsen, Roskilde, og Hustru, f. Elisabeth Just.

Dyrlægeeksamen 1927. — Prakt. i Jerslev, Brønderslev Dec. 1927 - Maj 30; Haslev Maj 1930-35. Reservedyrlæge v. 3. A. A. i Aarhus Eft. 1930, v. 2. F. A. R. 1935-36. Prakt. i Østbirk 1937. Insemineringsdyrlæge v. Sydvestsjæll. Kvægavlsforen. 1938-41. Prakt. i Silkeborg 1941-42.

Studierejser: Tyskland 1943.

HOVMAND, Hans Christian, Fi. Fr. 4. Sv., Øster Thoreby, Lolland, f. 13. 12. 1911. — Søn af Skibsmægler A. Hovmand og Hustru, f. Elisabeth Truse. — *Gift* 20. 3. 1943 m. Bodil Clausen, Datter af Overingeniør Clausen og Hustru, f. Anna Møller.

Dyrlægeeksamen 1936. — Forsk. Ass.- og Vikarstillinger Juli 1936 - Marts 38. Ass. v. Statens veterinære Serumlaboratorium fra Apr. 1938 - Marts 43. Oprettede i Foraaret 1943 i Ø. Thoreby, Nykøbing F., et diagnostisk Laboratorium til Bekæmpelse af Yverbetændelse hos Malkekvæget.

Litt. Arb.: Skand. Vet. Tidsskr., Effect of modern Sulfonamides on Horsepathogenic beta-hemolytic Streptococci. — *M. f. D. Bd. 54*, Moderne Sulfonamidens Indvirkning paa hestepathogene beta-hæmolytiske Streptokokker.



HOWARTH, Frederik Julius August, Jystrup St., f. 21. 7. 1890 i Fredericia. — Søn af Valkermester, Fabrikant F. Howarth og Hustru, f. F. Lehmann. — *Gift* 18. 2. 1917 m. Jonna Birch, Datter af Kontorchef I. Birch og Hustru, f. Johanne Tofft.

Dyrlægeeksamen 1916. — Artium 1910. Ass. og Vikar hos Overdyrlæge Roed-Müller, Randers; Dyrlæge Poulsen, Snedsted, senere Saltum. Vikar f. Dyrlæge Petersen, Skælskør Svineslagteri. Ass. hos Dyrlæge Dalsgaard, Skælskør. Overtog Dyrlæge Brams Praksis i Kleitrup, Hobro, Dec. 1916. Prakt. i Jystrup fra Marts 1922.



H U U S E, B., Herning, f. 27. 11. 1882 i Nes, Hedemarken, Norge. — Søn af Gaardbruger N. C. Huuse og Hustru, f. A. Amundsatter. — *Gift* m. Petrea Slumstrup, Datter af Gdr. J. Slumstrup.

Dyrlægeeksamen 1908. — Forsk. Assistentstillinger $\frac{1}{2}$ Aar. Ass. hos Dyrlæge Holst, Herning, Feb. 1909. Overtog sammes Praksis 1916 og vikarierede som Dyrlæge v. Herning Svineslagteri og Herning komm. Kødkontrol til Somm. 1918.

H V I I D, Anders Poulsen, Hasle pr. Aarhus, f. 19. 8. 1863 i Linde, Randers. — Søn af Gdr. P. Pedersen og Hustru, f. K. Andersen.

Dyrlægeeksamen 1887. — Prakt. i Grønkjær, Randers, 1887-89. Ansat v. Kbh.'s Kvægtorv og Slagtehus 1889-91. Prakt. i Jelling fra 1891.



H V O L B Ø L - H A N S E N, Niels, Thisted, f. 2. 9. 1893 i Rindom Nygaard, Ringkøbing. — Søn af Gdr. Chr. Biltoft Hansen og Hustru, f. Mathilde Hvolbøl. — *Gift* 24. 11. 1917 m. Anna Pedersen, Datter af Slagtermester L. Pedersen og Hustru, f. L. Jacobsen.

Dyrlægeeksamen 1917. — Prakt. i Tim Aug. 1917-Okt. 24, i Snedsted Okt. 1924 - Okt. 41, i Thisted fra Okt. 1941. Reservedyrlæge paa Thisted Andelsvineslagteri fra Feb. 1931. Form. f. Thisted Amts Dyrlægeforen. fra Nov. 1942.

H Y G E, Svend Gunner Schiøtt, Distriktdyrlæge, Måløy, Norge, f. 6. 7. 1894 paa Frederiksberg. — Søn af Overlærer H. Hyge og Hustru R. Hyge. — *Gift* m. Martha Hjelle, Datter af Gdr. O. K. Hjelle.

Dyrlægeeksamen 1916. — Vikar f. Dyrlægerne L. Hansen, Esbjerg; Keiser, Egtved; Voss, Rynkeby; Jensen, Hvidbjerg, Juli 1916 - Feb. 17. Reservedyrlæge v. 4' Artilleriafd. og Gardehusarregimentet Sept. 1917 - Juli 19. Distriktdyrlæge i Moldøen, Nordfjord, Norge, fra Aug. 1920-37. Fra 1937 konst. som Distriktdyrlæge i Sogn og Fjordane Fylke.



HØIRIIS HANSEN, Rasmus, Nykøbing M., f. 26. 11. 1909 i Skovby. — Søn af Dyrlæge C. T. Hansen, Aarhus, og Hustru, f. Birgithe Høiriis. — *Gift* m. Gerda Ladefoged, Datter af Gdr. J. P. Ladefoged.

Dyrlægeeksamen 1938. — *Artium* 1928. Manuduktør v. Veterinærskolen i normal Anatomi og Fysiologi 1933-38. Ass. v. Statens vetr. Serumlaboratoriums Serumstation i Aarhus til Apr. 1939. Ass. hos Dyrlæge Petersen, Taasinge, til Juli 1939. Reserve-dyrlæge v. 3' Feltartillerireg. til Apr. 1940. Ass. v. Fødekliviken og den ambulatoriske Klinik til Maj 1941. Ass. hos Dyrlæge Petersen, Taasinge, til Maj

1942. Forsk. Vikariater, bl. a. hos Dyrlægerne Bruhn Rasmussen, Herlufmagle; Gudme, Sakskøbing; Folkersen, Ringe, til Maj 1943. Insemineringsdyrlæge paa Mors fra Maj 1943.

Litt. Arb.: 1934, Ref. af Ed. Sørensens Forelæsninger over Normal Anatomi. 1937, Kompendium over den externe Kirtelsekretions Fysiologi. 1942, Medarbejder v. »Husdyrsygdomme« (Red. Folmer Nielsen). 1943, Medarbejder v. »Hesten« (Red. Aug. Kjær og Alf L. Søndergaard).



HØJ, Axel Henry, Hestehaven, Skanderborg, f. 3. 6. 1911 i Oxbøl, Vestjyll. — Søn af Dyrlæge Niels Marius Nielsen Høj og Hustru, f. Sigrid Jensen. — *Gift* 3. 4. 1943 m. Anna Kirstine Thordahl Bjerre, Datter af Margarinefabrikant Niels Bjerre, Varde og Hustru, f. Kathrine Thordahl.

Dyrlægeeksamen 1937. — Ass. hos Dyrlægerne Jørgensen, Charlottenlund, Juli-Okt. 1937; Møller, Gørlev, Nov. 1937 - Nov. 38; Lænkholm, Kirke-Hyllinge, Nov. 1938 - Juli 39; Winding, Hadsund, Sept. 1939 - Sept. 41; Anthonius, Tistrup, Sept. 1941 - Juli 42. Vikar i Herfølge, Thyregod, Give, Hasselager, Bredstrup. Prakt. i Skanderborg fra Aug. 1942.



H Ø J, Gunnar, Vestergade 29, Varde, f. 29. 4. 1910 i Oxbøl. — Søn af afd. Dyrlæge N. M. N. Høj og Hustru, f. Sigrid Jensen. — *Gift* 20. 11. 1937 m. Musse Jeppesen, Datter af Fabrikant M. Jeppesen og Hustru, f. Andrea Andreasen.

Dyrlægeeksamen 1934. — Prakt. i Varde fra 1934.



H Ø J E N J E N S E N, Ole Christian, Torbenhøj, Mørkøv, f. 1. 7. 1889 i Bjerregrav. — Søn af Murermester J. Jensen og Hustru, f. C. Højen. — *Gift* m. Maren Høgstrup, Datter af Gdr. A. Jacobsen Høgstrup.

Dyrlægeeksamen 1913. — Ass. paa Kolding Svineslagteri Jan. 1913 - Dec. 14, paa Hornbæk Svineslagteri Dec. 1914-18. Prakt. i Torbenfeldt fra 1918.



H Ø I L U N D - C A R L S E N, Dan, Broager, f. 14. 5. 1907 i Aarhus. — Søn af Revisor Georg Høilund-Carlson og Hustru, f. A. Ørum. — *Gift* 3.12. 1938 m. Inger Elise Fricke, Datter af Maskinmester i D.F.D.S. Vald. Fricke, Kbh. og Hustru, f. Anna Hass.

Dyrlægeeksamen 1933. — Artium 1927. Ass. hos Dyrlægerne M. J. Madsen, Trustrup, 1934-37; Jens Vinding, Dannemare, 1937-38. Overtaget Dyrlæge Suurballes Praksis i Broager 1938. Form. f. Sundhedskomm. i Broager.



H Ø S T G A A R D, Jens Holgersen, Laborator v. Andelsselskabet »Trifolium«, Gl. Kongevej 123, Kbh. V., f. 18. 4. 1885 i Balling, Skive. — Søn af Propr. H. Høstgaard og Hustru, f. Karen Thomassen. — *Gift* 27. 5. 1922 m. Tandlæge Edith Vollertsen, Datter af Stabsofficiant i Generalstaben A. H. Vollertsen og Hustru, f. Sophie Heide.

Dyrlægeeksamen 1913. — Vikar f. Dyrlæge Jensen, Ulfborg, Aug.-Nov. 1913. Kursus i Kødkontrol paa Kbh.'s Kvægtorv Nov. 1913. Ass. hos Dyrlæge Nielsen, Sorø, Jan. 1914 - Jan. 15. Vikar for Dyrlæge Jensen, Ulfborg, Jan.-Apr. 1915. Ass. hos Dyrlæge Nielsen, Sorø, Apr.-Okt. 1915. Prakt. i Lem, Skive, Nov. 1915 - Juni 16. Ophold i Kbh. fra Juni 1916. Speciel Uddannelse i Mælkekontrol, Mælkekemi og -bakteriologi samt bakteriologisk Kødkontrol. Ansat v. Andelsselskabet »Trifolium« Apr. 1921. Ass. Dyrlæge v. Kbh.'s Kvægtorv fra Apr. 1923. Censor v. D. kgl. Vetr.- og Landbohøjskole fra 1934. Form. f. Funktionærforen. v. Andelsselskabet »Trifolium«.

Litt. Arb.: K. Vet. Højsk. Aarsskr. 1935, (sammen m. Søncke Knudsen og Jens Madsen), Om tællt Smag i Mælk. — *Medbl. f. D. d. D. 1939*, Undersøgelser om Forskellen i Flødeafsætningsevnen i Mælk af forskellig Kvalitet og Sort samt over Betydningen heraf for Reduktaseprøvens Paalidelighed. 1942, (sammen m. Aage Jepsen og Jørgen Jørgensen), Undersøgelser over Vallegglutinationens Brugbarhed inden for Mælkekontrollen til Frasortering af Mælk fra Køer med brucellainficerede Yvere.



I B S E N, Jens Christian Julius, Slangerup, f. 12. 9. 1905 i Fuglebjerg. — Søn af Telefonbestyrer E. Ibsen og Hustru, f. S. Johansen. — *Gift* m. Inger Flindt-Larsen, Datter af Dyrlæge Flindt-Larsen, Slangerup, og Hustru, f. Agathe Skovgaard.

Dyrlægeeksamen 1931. — Ass. hos Dyrlæge Seiersen, Sønderborg Feb.-Juni 1931. Vikar f. Dyrlægerne Andersen, Glumsø; Ousen, Vig; Sloth, Højby. Prakt. i Slangerup fra Dec. 1931.



INGEMANN PETERSEN, Aage, Marslev, f. 1. 12. 1906 i Hellerup. — Søn af Handelsgartner O. H. Petersen og Hustru, f. Jensen. — *Gift* 1. 7. 1933 m. Ingerhanne Møhl, Datter af Propr. P. Møhl og Hustru, f. Jørgensen.

Dyrlægeeksamen 1928. — Ass. hos Dyrlæge Bay, Sakskøbing Marts 1928 - Aug. 29. Forsk. Vikariater. Ass. hos Dyrlæge Broholm, Bellinge Nov. 1929 - Juni 31. Forsk. Vikariater. Reservedyrlæge i Hæren Sept.-Okt. 1931. Associeret m. Dyrlæge Tobiassen, Snoldelev, Jan. 1932 - Juni 34. Prakt. i Marslev fra Juni 1934. Dyrlæge v. Kødkontrollen i Marslev-Birkende,

Rønninge og Seden-Aarum Kommuner. Bestyrelsesmedl. i Fyns Stifts Dyrlægeforen. 1938-44.



ISAKSEN, Thorvald Marius, Ledende Dyrlæge v. Kbh.'s Kvægtorv og off. Slagtehus, Brønshøjvej 20, Kbh. Brh., f. 15. 8. 1889 i Kværndrup. — Søn af Skræddermester H. C. Isaksen og Hustru, f. Hanne Sofie Jørgensen. — *Gift* 3. 9. 1916 m. Julie Møller, Datter af Fabrikant Gotthilf Møller.

Dyrlægeeksamen 1916. — Prakt. i Nyborg 1916-20. Ansat v. Kbh.'s Torve- og Slagtehallen fra Okt. 1920. Gennemgaaet udvidede Kursus i Mælkekontrol 1916, Kirurgi og Kødkontrol 1920, Bakteriologisk Kødkontrol 1930. Konstrueret en ny Tandtang — Model Th. Isaksen. (Se M. f. D. Bd. 31 samt Prof. Mørke-

bergs Haandbog i Veterinærkirurgi Bd. I.). Deltaget i den udvidede Undervisning i praktisk Kødkontrol paa Kbh.'s off. Slagtehus f. Dyrlæger og Studerende 1927-37. Af Landbrugsministeriet aut. som tilsynsførende Dyrlæge v. forsk. Virksomheder. Form. f. Kbh.'s Kødkontrollørklub (Foren. af Dyrlæger under Kbh.'s Kommune) 1928-38.



ISBRANDTSEN, Henning Ahrenkilde, Højby St., f. 28. 3. 1915 i Kbh. — Søn af Gdr. Gerhardt Isbrandtsen og Hustru, f. Anna Corneliussen. — *Gift* 22. 8. 1939 m. Inger Erlandsen, Datter af Tømremester Jul. Erlandsen og Hustru, f. Astrid Jensen.

Dyrlægeeksamen 1940. — Ass. hos Overdyrlæge A. Hansen, Skærbæk, Okt. 1940 - Juni 41. Ass. hos Dyrlægerne Vejlstrop, Hillerød, Juni 1941 - Maj 42; O. Fossum, Hillerød, Maj 1942 - Aug. 44. Prakt. i Højby Sj. fra Aug. 1944.

JACOBSEN, Aage, Reservedyrlæge, Bülowvej 13, Kbh. V., f. 25. 12. 1889 i Regstrup. — Søn af Dyrlæge H. P. Jacobsen og Hustru, f. Rold. — *Gift* m. Ellen Sørensen, Datter af fhv. Bagermester H. P. Sørensen.

Dyrlægeeksamen 1913. — Ass. hos Dyrlægerne Kruse og Hansen, Silkeborg 1913-14. Reservedyrlæge i Hæren 1914-16. Ass. v. D. kgl. Vetr.- og Landbohøjskoles kirurg. Klinik 1916-17. Reservedyrlæge v. D. kgl. Vetr.- og Landbohøjskoles ambulatoriske Klinik fra 1917.



JACOBSEN, Carl Kristian Frederik, Ebberup, f. 20. 3. 1884 i Højby. — Søn af Dyrlæge Chr. Jacobsen og Hustru, f. Anna Kathrine Hansen. — *Gift* 21. 7. 1912 m. Elisabeth Andersen, Datter af Købmand R. Andersen, Odense.

Dyrlægeeksamen 1911. — Artium 1906. Ass. hos Dyrlæge Skov, Ulbølle, 1911-12. Prakt. i Ebberup fra 1912. Reservedyrlæge i Hæren 1914. Medl. af Fyns Stifts Dyrlægeforen.'s Bestyrelse 1931-37.

Litt. Arb.: Meddelelser fra Praksis i *M. f. D.*



J A C O B S E N, Christian Jacob, Taarbæk Strandvej 59, N., Klampenborg, f. 10. 3. 1912 i Taarbæk. — Søn af Dyrlæge Lorentz J. Jacobsen. — *Gift* 5. 2. 1939 m. Ingeborg Margrethe Nielsen, Datter af I. I. Nielsen, Aalborg.

Dyrlægeeksamen 1942. — Ass. hos Dyrlæge Kirkerterp Nielsen, Arden, til Juni 1942, derefter Samarbejde m. Faderen. Efter dennes Død Nov. 1943 overtaget hans Praksis. Timelønnet Dyrlæge v. Kbh.'s Slagterier fra Juli 1942.

J A C O B S E N, Gunnar Evald, Hyllested, f. 14. 7. 1917 i Raarup. — Søn af Gdr. Karl Jacobsen, Raarup, og Hustru, f. Mathilde Rasmussen. — *Ugift*.

Dyrlægeeksamen 1942. — Ved Landvæsenet til 1935. Dyrlæge v. Kolindegnens Kvægavlsforen. Juli 1942 - Juli 43. Forsk. Vikariat. Prakt. i Hyllested fra Jan. 1944.



J A C O B S E N, Hans, Romdrup, Klarup, f. 10. 9. 1904 i Taars. — Søn af Gdr. Jacob Jacobsen og Hustru, f. Birthe Marie Christensen. — *Gift* 5. 2. 1932 m. Paula Damsbo, Datter af Lærer N. P. Damsbo og Hustru, f. Nielsine Nielsen.

Dyrlægeeksamen 1931. — Vikar f. Dyrlæge Tendal, Nr. Sundby. Ass. hos Kredsdyrlæge Bech, Løgstør, Aug. 1931 - Okt. 33, samtidig Reservedyrlæge v. Løgstør Svineslagteri. Prakt. i Romdrup fra Okt. 1933. Dyrlæge v. d. komm. Kødkontrol i Romdrup-Klarup, Storvorde, Mou og Lejeflod Kommuner.



J A C O B S E N, Hans Ellung, Fi. Fr. 4. m. Sv., Taars, f. 13. 7. 1914 i Lundbjerg, Ørum, Randers. — Søn af Købmand Ivar Ellung Jacobsen, Horsens, og Hustru, f. Martine Jensen. — *Ugift*.

Dyrlægeeksamen 1942. — Ved Landvæsenet 1931-36. Ass. hos Dyrlæge Kaj L. Larsen, Aars. Prakt. i Taars fra Nov. 1944.

J A C O B S E N, Martin, Proprietær, Holsteinsgade 3, Kbh. Ø., f. 9. 3. 1856, Lille Mindstrup, Hvejsel Sogn. — Søn af Gdr. J. Petersen og Hustru, f. M. Hansdatter. — *Gift* m. Mette Marie Rasmussen, Datter af Gdr., Møllejejer C. Rasmussen.

Dyrlægeeksamen 1883. — Prakt. i Hygum, Jellinge, 1883-87, i Hobro 1902. Ejer af Hovedgaarden Løystrup fra 1902.



J A C O B S E N, Niels Peter, Kongens Lyngby, f. 22. 2. 1874 paa Teglgarden, Charlottenlund, Gentofte Kommune. — Søn af Gdr. N. P. Jacobsen og Hustru, f. A. M. M. Christiansen. — *Gift* 16. 11. 1906 m. Jenny Louise Hedvig Jensen, Datter af C. Jensen.

Dyrlægeeksamen 1895. — Forsk. Ass.- og Vikarstillinger Nov. 1895 - Okt. 97. Reservedyrlæge i Hæren Okt. 1897 - Okt. 98. Prakt. i Kongens Lyngby fra Okt. 1898. Leder af den komm. Mælke- og Kødkontrol i Lyngby-Taarbæk Kommune samt Kødkontrol i Søllerød Kommune. Censor v. Dyrlægeeksamen i »Amb. Klinik« og »Hestens og de mindre Husdyrs

Avl og Brug samt Hestens Ydrelære«. Dyrlæge v. Jægersborg Kaserne fra 1928.



J A C O B S E N, Theodor, Rødby, f. 6. 4. 1888 i Møgeltønder. — Søn af Propr. J. Chr. Jacobsen og Hustru, f. G. Klindt. — *Gift* 7. 4. 1917 m. Emmy Gerda Madsen, Datter af Sten- og Billedhugger P. Madsen og Hustru, f. Margrethe Jans.

Dyrlægeeksamen 1913. — Ass. v. Praxis Aug. 1913 - Aug. 14. Militærtjeneste Aug. 1914 - Okt. 16. Overtog Dyrlæge Constantin Larsens Praxis i Rødby Okt. 1916. Dyrlæge v. d. komm. Kødkontrol i Rødby fra Okt. 1921 og v. den komm. Mælkekontrol i Rødby fra 1942.



J A C O B Y A N D E R S E N, Anders Martinus, Bredsten, f. 7. 7. 1911. — Søn af Gdr. Søren Andersen og Hustru, f. Helene Kirstine Lauersen. — *Gift* 20. 8. 1939 m. Karen Helga Josephsen, Datter af Entreprenør Holger Kresten Josephsen, Vejle, og Hustru, f. Dorthea Katrine Petersen.

Dyrlægeeksamen 1937. — Ass. hos Dyrlæge Rich. Møller, Høng Feb. 1937 - Aug. 39. Prakt. i Bredsten fra Aug. 1939.

J A K O B S E N, Sigurd Christian Eduard, Rolykke, Købelev, f. 30. 8. 1861 i Rolykke. — Søn af Gdr. C. Jakobsen og Hustru, f. E. Skaftø. — *Gift* m. Anna Møller, Datter af Propr. J. Møller.

Dyrlægeeksamen 1883. — Prakt. i Rolykke.

J A K O B S E N, Svend Ove Ingvor Christian, Horslunde, f. 29. 3. 1892 i Rolykke. — Søn af Dyrlæge S. C. E. Jacobsen og Hustru, f. A. Møller. — *Gift* m. Agnes Petersen, Datter af Værkfører N. P. Petersen.

Dyrlægeeksamen 1916. — Prakt. i Horslunde fra Dec. 1918.



JAKOBSEN, Thorolf, Kongsvang Allé 8. Aarhus, f. 13. 11. 1909 i Ulfborg. — Søn af afd. Overdyrlæge N. J. Jakobsen, Struer, og Hustru, f. C. Flemming. — *Gift* 11. 11. 1939 m. Jytte Ræbild Mikkelsen, Datter af afd. Redaktør Chr. Mikkelsen, Hjørring, og Hustru, f. Ellen Ræbild.

Dyrlægeeksamen 1933. — Ass. hos Dyrlæge Svend Møller, Middelfart, Juli 1933 - Dec. 37. Forsk. Vikarier paa Svineslagterier i Kolding, Vejle og v. den komm. Kød- og Mælkekontrol i Viborg. Dyrlæge v. Levnedsmiddelkontrollen i Aarhus fra Jan. 1938.



JEBERG, Peder Vangsgø, Solvej 6, Næsby, f. 26. 2. 1907 i Hald, Randers Amt. — Søn af Hmd. P. Jeberg og Hustru, f. Oline Vangsgø. — *Gift* m. Mary Nielsen, Datter af Hmd. P. Nielsen og Hustru, f. Marianne Eskildsen.

Dyrlægeeksamen 1935. — Ved Landvæsenet til 1927. Prakt. i Brøndum, Løgstør. For. 1935 - Okt. 37; i Sønderlø, Odense, fra For. 1938 - 1. 10. 1944. Vikarierende Dyrlæge paa Bogense Andelssvineslagteri Jan. 1940 - Apr. 43. Dyrlæge v. § 2 Kontrollen i Sønderlø Kommune. Medl. af Sønderlø Sogneraad fra Maj 1943. — Reservedyrlæge v. Odense Exportslagteri.

JENSEN, Albert Christian, Haslev, f. 16. 2. 1886 i Brabrand. — Søn af Propr. Jens Rasmussen Jensen og Hustru, f. A. Christiansen. — *Gift* m. Dorthé Marie Violet Hansen, Datter af Møller L. P. Hansen.

Dyrlægeeksamen 1920. — Prakt. i Maarslet 1920-24, i Hinnerup 1924 - Sept. 31, i Kbh. fra 1931. Insemineringsdyrlæge v. Kolindegens Kvægavlsforening 1943, v. Haslevegns Kvægavlsforening 1944.



JENSEN, Alfred O., Borup, f. 16. 4. 1912 i Lyngø, Sorø. — Søn af Skræddermester C. V. Jensen og Hustru Kirstine Jensen. — *Gift* 6. 11. 1940 m. Edith Djurhuus Jensen.

Dyrlægeeksamen 1938. — Ass. hos Dyrlæge Skovbjerg, Ølgod, Nov. 1938 - Aug. 42. Overtog Dyrlæge L. U. Larsens Praksis i Borup Aug. 1942. Dyrlæge v. Kødkontrollen i Borup-Kimmerslev Kommune.



JENSEN, Anker, Budolfi Plads, Aalborg, f. 24. 10. 1910 i Lillevorde. — Søn af Propr. H. Chr. Jensen og Hustru, f. Mariane Uhrenholt. — *Gift* 12. 4. 1941 m. Ellen Winding, Datter af Overdyrlæge J. Winding Nielsen, Hadsund, og Hustru, f. Dorthea Dreyer.

Dyrlægeeksamen 1936. — Ass. og Vikar Som. 1936. Ass. hos Dyrlægerne Skovgaard, Ferritslev, Nov. - Dec. 1936; Winding, Hadsund, 1937-38. Ass. v. normal-anatomisk Afd. 1938-39. Prakt. i Aalborg fra Nov. 1939.



JENSEN, Anton Johannes, Vraa, f. 18. 3. 1888 i Lindholm, N. Sundby. — Søn af Gdr. P. N. Jensen og Hustru, f. M. Mogensen. — *Gift* 15. 12. 1912 m. Vilhelmine Thomsen, Datter af Gdr. C. Thomsen, Aasted, Frederikshavn, og Hustru, f. Ane Marie Povlsen.

Dyrlægeeksamen 1910. — Ass. v. den komm. Kødkontrol og Andelsslagteriet i Hjørring 1910-11. Reserverdyrlæge v. Gardehusarregimentet 1914 og 17. Prakt. i Vraa fra 1911. Medl. af Vraa Sogneraad 1929-43. Form. f. Sundhedskommiss. Dyrlæge v. den komm. Kødkontrol i Vraa.



JENSEN, Christen, Snave, Flemløse, f. 9. 1. 1909 i Lervang pr. Agersted. — Søn af Gdr. cand. mag. Jens Chr. Jensen og Hustru, f. Else Marie Larsen. — *Gift* 26. 11. 1943 m. Karen Dreijer Dinesen, Datter af Gdr. Axel Dinesen, Bukkerup, Glamsbjerg, og Hustru, f. Johanne Nielsen.

Dyrlægeeksamen 1941. — Ass. hos Dyrlægerne H. Strøger, Ubberud, Holmstrup; H. Petersen, Aarup; Chr. Mogensen, Svendborg; Rs. Jensen, Dunkær. Ærø; Bent Jensen, Brenderup. Prakt. i Snave, Flemløse. fra Okt. 1943.

Litt. Arb.: Medbl. f. D. d. D. 1944, Dyrlægernes Uddannelse.



JENSEN, Edwin Alford, Kredsdyrlæge, Aalborg, f. 7. 9. 1885 i Newcastle, England. — Søn af Provst S. Jensen og Hustru, f. A. Welding. — *Ugift*.

Dyrlægeeksamen 1912. — Landvæsenselev og Forv. paa større Gaarde 1901-05. Landbrugskand. 1907. Forsk. Vikar- og Assistentstillinger 1912-13. Ass. hos Dyrlægerne Martin Poulsen og Bregendahl, Ringsted, 1913-16. Prakt. i Jerslev, Brønderslev, 1916-19, i Aalborg fra 1919. Kredsdyrlæge fra Dec. 1935.



JENSEN, Einar Henry, Nysted, f. 24. 12. 1908 i Taarup, Stubbekøbing. — Søn af Gdr. Hjalmar Jensen og Hustru, f. H. Sværke. — *Gift* 15. 6. 1934 m. Ingeborg Huge, Datter af Sognefoged, Gdr. L. Huge og Hustru, f. Kristine Koch.

Dyrlægeeksamen 1932. — Ass. hos Dyrlægerne Bay, Saksøbing, Okt. 1932-Feb. 33; Vinding, Danne-mare, Feb.-Aug. 1933. Forsk. Vikariater f. Dyrlægerne Bay, Saksøbing; Rasmussen, Lundby; Vinding, Dannemare; Larsen, Holeby, og fra Okt. 1933 f. Skou, Stubbekøbing. Prakt. i Nysted fra Juli 1934.

Dyrlæge v. Nysted Kommunes Kødkontrol fra samme Tid. Tilsynsførende ved Destruktionsanstalten i Musse. Dyrlæge v. 10' Artilleriafd. paa Aalholm fra Juni 1943. Bestyrelsesmedl. i Loll.-Falsters Dyrlægeforen. fra 1942, Form. fra Maj 1944.



JENSEN, Ejner Viggo, Eskildstrup, Falster, f. 30. 1. 1905 i Alkestrup, Thureby. — Søn af Gdr. Niels Jensen og Hustru, f. A. F. Petersen. — *Gift* 27. 8. 1938 m. Else Hansen, Datter af Parcellist Alfred Hansen og Hustru, f. Elna Nielsen.

Dyrlægeeksamen 1932. — Forsk. Vikariater Juli 1932 - Jan. 33. Ass. hos Dyrlægerne Jensen, Sneslev, Jan.-Sept. 1933; Vinding, Dannemare, Nov. 1933 - Jan. 34; Tobiassen, Frederikssund, Jan.-Okt. 1934; Vinding, Dannemare, Okt. 1934 - Juli 37. Overtog Dyrlæge Hessellunds Praksis i Eskildstrup Juli 1937.



JENSEN, Gorm Eskjær, Niels Olsensvej 13, Faxe, f. 19. 8. 1914 i Faxe. — Søn af Dyrlæge Harald Jensen, Faxe og Hustru, f. Gertrud Kirstine Hansen. — *Gift* 17. 10. 1942 m. Marie Vibeke Poulsen, Datter af Mejeribestyrer J. J. Poulsen, Borup, Rønnede, og Hustru, f. Anna Christensen.

Dyrlægeeksamen 1940. — Vikar hos Dyrlæge H. Jessen, Svendstrup v. Aalborg Okt. 1940. Ass. hos Faderen i Faxe. Vikar i 2 kortvarige Perioder paa Statens vetr. Forsøgsstation f. Virussygdomme, Lindholm Ø Vint. 1941. Fast Medhjælper hos Faderen fra 1941.

JENSEN, Hans, Brædstrup, f. 1. 4. 1910 i Farre. — Søn af Fabrikant A. M. Jensen og Hustru, f. Anna Kathrine Nielsen. — *Ugift*.

Dyrlægeeksamen 1938. — Prakt. i Brædstrup.



JENSEN, Hans Christen Gunner, Gimlinge, Flakkebjerg, f. 15. 3. 1885 i Høve, Dalmose. — Søn af Gdr., Sognefoged Niels Jørgen Jensen og Hustru, f. Laura Christine Christensen. — *Gift* 20. 12. 1914 m. Maren Kirstine Jensen, Datter af Gdr. Carl Jensen, Vemmeløse, og Hustru, f. Karen Larsen.

Dyrlægeeksamen 1909. — Prakt. i Gimlinge fra Feb. 1909.



JENSEN, Hans Jørgen, R.*, Vils, Mors, f. 24. 10. 1867 i Østerby, Samsø. — Søn af Gdr. Anton Jensen og Hustru, f. B. K. Christensen. — *Gift* 2. 5. 1894 m. Karen Marie Eriksen, Datter af Gdr. Erik Rasmussen.

Dyrlægeeksamen 1893. — Ass. hos Dyrlæge Hege-
lund, Skovby, 2 Md. Prakt. i Harritslev, Randers, 1894-96, i Vils, Mors 1896-1920, i Taps, Kolding Sept. 1920 - Feb. 1921, i Vils fra Feb. 1921. Form. f. Hesteavlforeningen »Sønderherred«. Form. i Statshingsteskeskuekomm. f. Thisted Amt. Efter sammes Op-
hævelse valgt 1942 af »De forenede jyske Landboforeninger« til Form. i Dyrskueudvalgene f. Be-

dømmelse af Hingste og Hingstes Afkom i Viborg og Thisted Amter. Form. i Komm. til Uddeling af Nissens Legat til Hesteavlens Fremme i Salling.

Lill. Arb.: Børkrængning hos Soen. — Landbrugsfaglige Artikler.



JENSEN, Hans Peter, Haugesund, Norge, f. 12. 11. 1870 i Slimminge pr. Borup. — Søn af Gdr. Jens Jensen og Hustru, f. Ane Sofie Ingvorsen. — *Gift* 2. 2. 1898 m. Ågot Poppe, Datter af Overretssagfører Hartvig Poppe og Hustru, f. Torgersen.

Dyrlægeeksamen 1894. — Konst. som Fylkesdyrlæge i Sunnhardland 1895. Norsk Statsborgerret 1904. Fylkesdyrlæge samme Sted til 1906. Fylkesdyrlæge og Kødkontrollør i Haugesund 1906-19. Stadsdyrlæge og Bestyrer af Haugesunds Slagtehus fra 1919. Form. i Slagtehusets Byggekomité. Medl.

af Helseraadet og Torvestyret. Form. f. det komm. Dyreværn. Prisdommer v. Statens Kvægudstillinger i ca. 20 Aar. Faldt for Aldersgrænsen 1938. Pension af Staten og Haugesunds Kommune. Privat Praksis i Haugesund fra 1938.

Studierejser: Stats- og komm. Stipendier til Udlandet.



JENSEN, Harald, Fakse, f. 13. 12. 1886 i Roholte. — Søn af Gdr. Jens Chr. Jensen og Hustru, f. Karen Sophie Pedersen. — *Gift* 13. 12. 1913 m. Gertrud Christine Hansen, Datter af Maskinsnedker H. Hansen og Hustru, f. Emilie Nielsen.

Dyrlægeeksamen 1911. — Forsk. Ass.- og Vikarstillinger (bl. a. Ass. under Veterinærfysikateret). Prakt. i Fakse fra Jan. 1913. Medl. af Fakse Sundhedskommiss. fra 1927. Leder af den komm. Mælkekontrol i Fakse Kommune. Kødkontrollør i Roholte og Øster-Egede Kommuner. Ejer af Gaarden Eskjær i Roholte fra 1930.

JENSEN, Helge Broager, Humble, f. 12. 3. 1917 »Broagergaard«, Hellested pr. Haarlev. — Søn af Gdr. Poul Jensen og Hustru, f. Anna Hansen.

Dyrlægeeksamen 1942. — Ass. hos Dyrlæge Broholm, Bellinge, fra Okt. 1942 - Juli 43. Forsk. Vikariatet fra Juli - Okt. 1943. Ass. hos Dyrlæge Stokholm, Humble, Okt. 1943.



JENSEN, Henning, Fensmark, Holme-Olstrup, f. 11. 8. 1910 i Kbh. — Søn af afd. Skrædermester Søren Jensen og Hustru Anna Jensen. — *Gift* 16. 4. 1936 m. Margrethe Ravn Nielsen, Datter af Gdr. Anton Nielsen, Nr. Tvede, og Hustru, f. Else Ravn.

Dyrlægeeksamen 1939. — Ass. hos Dyrlæge Velling, Haarlev, Jan. 1939 - Aug. 40, afbrudt af Vikariatet for Dyrlægerne Møller, Ubby; Andy Madsen, Hesselager, Som. 1939 samt Kursus i Inseminering Sept. 1939. Ass. hos Dyrlæge Nørrelund, Alkestrup, i korte Perioder. Vikar f. Dyrlægerne Stig Andersen (Inseminering); Bischoff, Sneslev, Aug.-Sept. 1940.

Prakt. i Fensmark fra Sept. 1940. Ved Kødkontrollen i Fensmark-Rislev Kommune Aug. 1943.



JENSEN, Henrik, Overdyrlæge, Stockflethsvej 36, Kbh. F., f. 24. 5. 1894. — Søn af fhv. Kommunalærer Gustav Jensen og Hustru, f. A. Hentzen. — Gift m. Margaret Potts, Datter af engelsk Købmand A. Potts, Canton.

Dyrlægeeksamen 1916. — Ass. hos Distriktsveterinær M. Linde, Hvellinge, Sverige 1916-17. Reserveydlæge v. Sygehestedepot 1 (samtidig v. Krigsministeriets Foranstaltning uddannet i Hestekosmedning og Beslagkunst) og v. 3' Dragonreg. samt hos Overdyrlæge Svend Larsen, Kbh., til Somm. 1920. Derefter ansat som Medhjælper v. Veterinærpolitiforretningerne i Kbh. Lærer v. Statens Politiskole 1930. Overdyrlæge af Forstærkningen i Hærens Dyrlægekorps 1932. Æresmedl. af Houston Veterinary Association, Texas, U. S. A. 1937. Medl. af Bestyrelsen f. Foren. til Dyrenes Beskyttelse i Danmark 1939. Form. f. samme 1940. Medl. af Overvoldgiftsretten for København i Sager vedr. Tvistigheder ang. Handel med Husdyr.

Studierejser: Holland, Belgien, Frankrig, England, Randstaterne og Schweiz samt paa Stipendium til Tyskland. Deltager i 11' og 13' internationale Veterinærkongres.

Litt. Arb.: Bøger: I Værket »Hesten« Afsnittet om Hestens Handelsfejl. — *Afhandlinger: Medbl. f. D. d. D.* 1920, En mærkværdig Ændring (om Afskaffelse af de positive Minimumskarakterer v. Eksamen i Anatomi). 1924, Kramper i Ansigtsmuskulaturen hos Hest. — *M. f. D. Bd. 37*, Om Malleinprøven. — *Dansk Politiblad og Medbl. f. D. d. D.* 1929, Bemærkninger om Dyreværnsspørgsmaalet. — *Td. f. Jordbrugsteknik* 1940, Biler som Hestekøretøjer. — *Medbl. f. D. d. D.*, Bemærkninger om § 4 i Lov af 17. Maj 1916 om Værn for Dyr og Fortolkningen af denne. — *M. f. D. Bd. 53*, Om Stækning af Fugle specielt Svaner. — *Dansk Landbrug* 1941, Hov-, Klov- og Hudpleje. — *Td. f. Politivæsen* 1941, Transport til Slagterier af større Husdyr. — *M. f. D. Bd. 54*, Nogle Forsøg paa lokal Behandling af Hudtumores med Solutio ferri chloridi. *Bd. 56*, Dyrlægernes Attestskrivning. — Festskrift f. Overdyrlæge Svend Larsen 1944, Den intrapalpebrale Malleinprøves diagnostiske Værdi. — Samt andre Artikler i Dyrevennen og faglige Tidsskrifter.



JENSEN, Jens Aage Chr., Østre Kirkevej 38, Herning, f. 21. 1. 1909 i Ryomgaard. — Søn af Murer-
mester Niels Thygesen Jensen og Hustru, f. Ane
Sørensen. — *Gift* 3. 4. 1932 m. Inga Ragnhild Wingaa,
Datter af Montør N. Andersen Wingaa og Hustru,
f. Nielsine Madsen.

Dyrlægeeksamen 1935. — Ass. hos Dyrlæge J.
Müller, Faaborg, Varde 1935-38. Vint. 1937-38 tillige
Medhjælper hos Kredsdyrlæge Bjerregaard, Grind-
sted, v. Grindsted off. Slagtehus. Vikar f. Dyrlægerne
Møller Jensen, Brande, 1937; Andresen, Bylderup
Bov, 1938. Reservedyrlæge v. Svendborg Andels-

svineslagteri 1938-41, samtidig Medhjælper hos Dyrlæge Skytballe Hansen,
Skaarup. Reservedyrlæge v. Herning Svineslagteri fra 1941 og Ass. hos Over-
dyrlæge Christensen v. Herning off. Slagtehus og komm. Mælkekontrol.



JENSEN, Jens Anton, Hjallerup, Vendsyssel, f.
23. 12. 1893 i Skanderborg. — Søn af Gdr. K. Jensen
og Hustru, f. Kristine Hovalht. — *Gift* ¹⁾ m. Lilly
Hansen (død 1938), Datter af Rentier Hans Hansen,
Kbh. og Hustru Johanne Hansen. ²⁾ 18. 10. 1940 m.
Katrine Eriksen, Datter af Dyrlæge Jens Eriksen,
Vester Hassing, og Hustru, f. Ane Johanne Jensen.

Dyrlægeeksamen 1919. — Ass. hos Dyrlæge J. R.
Jensen, Løsning, Aug. 1919 - For. 20. Overtaget Dyr-
læge V. Hansens Praksis i Hjallerup For. 1920.

JENSEN, Jens Johannes, Bjerringbro St., f. 16. 2. 1883. — Søn af afd. Gdr.
og Sogneraadformand f. Bjerning Mammen Kommune Jesper Jensen og Hu-
stru, f. Nielsine Hansen. — *Gift* 3. 1. 1924 m. Ingeborg Lund, Datter af Belys-
ningsmester Hans Nissen Lund og Hustru, f. Dorthea Poulsen.

Dyrlægeeksamen 1921. — Ass. i Egtved, Rønde, Thisted, Løgstør, Fjerrits-
lev, Nors 1921-23. Prakt. i Thyregod 1923-27, i Bjerringbro fra 1927 samt Kød-
kontrollør i Hjerminde og Hjorthede, Bjerning Mammen og Sahl-Gullev Kom-
muner. Dyrlæge v. Bjerringbro off. Slagtehus fra 1936. Form. f. Sundhedskom-
miss. i Bjerringbro Kommune. Tilsynsførende Dyrlæge v. Markeder og Dyr-
skuer i Bjerringbro og Mammen samt v. Markedshallen i Bjerringbro.



JENSEN, Jens Jørgen, Horsens, f. 15. 8. 1884 i Horne pr. Tistrup. — Søn af Gdr. Lambert Jensen og Hustru Bodil Jensen. — *Gift* 6. 5. 1909 m. Anna Gøtke, Datter af Malermester E. J. Gøtke og Hustru, f. Eline Andersen.

Dyrlægeeksamen 1909. — Prakt. i Heden, Allested, Fyn 1909-21, i Allested 1921-39, i Horsens associeret m. Dyrlæge Asger Horne Jensen fra 1939. Medl. af Bestyrelsen f. Fyns Stifts Dyrlægeforen. 1925-31. Sekretær f. samme 1931-36. Form. f. samme 1936-39.

Litt. Arb.: Bøger: Fyns Stifts Dyrlægeforening 1861-1936. — *Afhandlinger: M. f. D. Bd. 25,* Ribbensfistel i Forbindelse med en Absces i Bughulen hos en Hest. — *Medbl. f. D. d. D. 1930 og Ugeskr. Læg. 1930,* Helbredelse af Ligtuberkulose ved Behandling med Jod-Jodkaliumopl.



JENSEN, Jens Martin, Bønned, Torrig, Loll., f. 2. 2. 1898 i Arentsminde, Brovst Sogn. — Søn af Gdr. J. Mikkelsen Jensen og Hustru, f. S. P. K. Frederiksen. — *Gift* 5. 11. 1923 m. Ebba Marry Sofie Rasmussen, Datter af Købmand H. P. Rasmussen.

Dyrlægeeksamen 1922. — Ass. hos Dyrlæge Lund, Vordingborg, Juli-Okt. 1922. Ass. paa Holbæk Andelssvineslagteri Okt. 1922-Maj 23. Ass. hos Dyrlæge Andreassen, Haslev, Maj-Okt. 1923. Prakt. i Bønned fra Okt. 1923. Medl. af Bestyrelsen f. Dyrlægeforen. f. Loll.-Falster fra 1937-44. Form. f. samme fra 1942-44.

JENSEN, Jens Oscar, Støvring, f. 11. 1. 1892.

Dyrlægeeksamen 1914.



JENSEN, Jens Peder, Terslev, Haslev, f. 23. 1. 1869 i Terslev Overdrev. — Søn af Husmand L. Jensen og Hustru, f. D. Larsen. — *Gift* m. Marie Sofie Frederikke Pedersen, Datter af Propr. H. Pedersen.

Dyrlægeeksamen 1893. — Prakt. i Terslev, Haslev 1893-1921. 20 Aar Ass. som Kødkontrollør v. Haslev Slagteri. Sogneraadsmidl. 1905-11. Medl. af Sorø Amtsraad 1909 - Juni 43. Medl. af Folketinget 1920-Marts 1943. Mælkekontrolkursus 1922. Medl. af Statens Jordlovsudvalg 1924-37. Medl. og Form. f. Kommiss. f. Brug af Huse paa Landet i Sjæll. og Loll.-Falsters Stift 1925-35. Medl. af D. kgl. Vetr.- og

Landbohøjskoles Tilsynsraad fra 1929. Medl. af Landsskatteretten fra 1937.

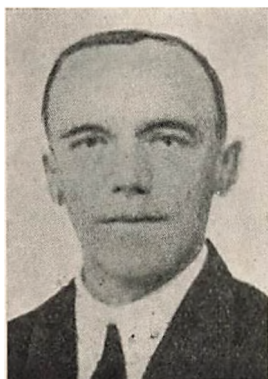

JENSEN, J. P. M. F., Skive, f. 21. 5. 1888 i Tørring v. Randers. — Søn af Gdr. C. F. Jensen og Hustru, f. Birgitte Pedersen. — *Gift* 12. 12. 1915 m. Esther Nancy Petersen, Datter af Kommerceraad, Gross. Jacob Petersen og Hustru Ottilia Petersen.

Dyrlægeeksamen 1913. — Prakt. i Skive siden 1913, først som Ass. hos Dyrlæge Nybo, selvstændig fra 1916. Reservedyrlæge i Hæren. Af Landbrugsministeriet aut. v. herværende Samlestald og Udførslen herfra. Af samme Ministerium aut. til at føre Tilsyn m. Udførsel af Heste. Af Skive Hesteforsikring antaget til Udstedelse af obligatoriske Sundhedsattester.

JENSEN, Johannes Samuel, Hadsten, f. 30. 8. 1878 i Santhallistan, Forindien. — Søn af Pastor M. C. Jensen og Hustru S. M. Jensen. — *Gift* m. Josepha Frederikke Larsen, Datter af Manufakturhandler S. Larsen.

Dyrlægeeksamen 1906. — Kom i 3 Aars Alderen til Danmark. Ved Landvæsenet 1892-1900. Ass. hos Dyrlægerne H. P. Møller, Ilbjerg 1906 - Eft. 1907; N. C. Hørlyk, Hadsten 1907. Overtog senere dennes Praksis.



JENSEN, Jørgen Chr., R.*, Gundsømagle, Roskilde, f. 4. 9. 1872 i Kirkesaaby. — Søn af Gdr. Jørgen Jensen og Hustru, f. Marie Jensen. — *Gift* 10. 11. 1899 m. Kirsten Sørensen, Datter af Hestehandler, Gdr. H. Sørensen.

Dyrlægeeksamen 1898. — Prakt. i Gundsømagle.



JENSEN, Kai, Rødstensvej 1, Stege, f. 2. 7. 1907 i Stege. — Søn af Lærer W. Jensen og Hustru, f. Frigga Wandal. — *Gift* 30. 5. 1937 m. Ulla Krøyer, Datter af Arkitekt Chr. Krøyer, Kbh., og Hustru, f. Greta Hansen.

Dyrlægeeksamen 1937. — Landbrugskand. 1930. Ass. 1 Aar v. Laboratoriet f. Husdyrbrug. Ass. 1/2 Aar i 1937 i Løgstør. Prakt. i Nørreby pr. Borre, Møn 1937-42. Insemineringsdyrlæge i Stege fra 1942.

JENSEN, Marius Johan, Ourø pr. Holbæk, f. 4. 9. 1908 i Villerslev. — Søn af fhv. Gdr. Poul Jensen og Hustru, f. Ellen Marie Christensen. — *Gift* 28. 5. 1936 m. Ida Emilie Vangsgaard, Datter af fhv. Gdr. Emil Vangsgaard.

Dyrlægeeksamen 1933. — Forsk. Ass.- og Vikarstillinger til 1936. Prakt. i Vestervig til Eft. 1943, paa Ourø, Holbæk, fra Sept. 1944.

JENSEN, Matthias Rasmussen, Hasselager, Jyll., f. 5. 8. 1864 i Støvring. — Søn af Gdr., Sognefoged B. Jensen og Hustru E. M. Jensen. — *Gift* m. Helene Amdisen, Datter af Gdr. S. Amdisen.

Dyrlægeeksamen 1893. — Prakt. i Hasselager fra Juli 1893. Dyrlæge v. O. Sørensens aut. Afkoger i Ormslev fra 1919. Politidylrlæge i Ning Herrer fra 1921. Revisor i Dyrlægernes Sygekasse fra 1896. Form. i flere Aar f. Aarhus og Omegns Dyrlægeforen. Bestyrelsesmedl. i Hesteavl-, Kvægavl- og Mejeriforeninger.



JENSEN, Peter, Ulfborg, f. 13. 4. 1888 i Roerslev, N. Aaby. — Søn af Humlehandler N. C. Jensen og Hustru, f. A. Andersen. — *Gilt* m. ¹⁾ Ebba Johanne Larsen (død 1918). ²⁾ Anna M. Christensen, Datter af Købmand Simon Christensen.

Dyrlægeeksamen 1912. — Ass. v. D. kgl. Vertr.- og Landbohøjskoles amb. Klinik Okt. 1912 - Jan. 13. Prakt. i Brænderup nogle Maaneder. Overtog Dyrlæge Jacobsens Praksis i Ulfborg. Dyrlæge v. Kød-kontrollen i Ulfborg. Form. f. Sundhedskommiss. Bestyrelsesmedlem i Foreningen til Husdyrtuberkulosisens Bekæmpelse i Ringkøbing Amt.



JENSEN, Peter Aage, Kolding, f. 15. 9. 1900 i Naaby, Skelby Sogn. — Søn af Sognefoged, Gdr. J. P. Jensen og Hustru, f. A. Thomsen. — *Gilt* m. Alfrida Hansen, Datter af Skræddermester L. P. Hansen.

Dyrlægeeksamen 1932. — Vikar og Ass. hos Dyrlægerne Pedersen, Bredsten; Nielsen, Tørring; Nielsen, Ødsted; Jessen, Svenstrup; Grønnegaard, Vemmelev; Wollesen, Rude, Juli 1932 - Apr. 1933. Ass. hos Dyrlæge Simonsen, Kolding, fra Apr. 1933. Overtog sammes Praksis Okt. 1933. Samtidig Ass. v. A/S. Kolding Eksportslagteri.



JENSEN, Peter Ehlers, Toftlund, f. 28. 3. 1908 i Gamst, Andst Sogn. — Søn af Husjer Hans Madsen Jensen og Hustru, f. Esther Ehlers. — *Ugilt*.

Dyrlægeeksamen 1940. — Ass. hos Dyrlægerne Birkmose, Aabenraa; Winther, Toftlund, Aug. 1940 - Juni 41; Aage Jensen, Kolding, og samtidig ass. Dyrlæge v. Kolding Andelssvineslagteri Juni 1941 - Jan. 42. Insemineringsdyrlæge v. Koldingkredsens Kvægavlsforen. Jan. 1942 - Feb. 45, Associeret m. Dyrlæge Knud Winther, Toftlund, fra Feb. 1945.



JENSEN, Poul, Andelssvineslagteriet, Holbæk, f. 12. 12. 1917 i Kbh. — Søn af Telefonmontør I. P. Jensen og Hustru, f. Inger Jeppesen. — *Gift* 6. 4. 1944 m. Kirsten Thomassen, Datter af Sølvsmed, Overværkfører Marius Thomassen, Kbh.

Dyrlægeeksamen 1943. — *Artium* 1937. Reserve-dyrlæge v. Holbæk Amts Andelssvineslagteri fra Juli 1943.



JENSEN, R. M., Millinge, f. 17. 12. 1895 paa Lyø. — Søn af Gdr. J. J. Jensen og Hustru, f. Karen Andersen. — *Gift* 2. 3. 1924 m. Kirstine Rasmussen, Datter af Husejer R. Rasmussen og Hustru, f. Ane Marie Rasmussen.

Dyrlægeeksamen 1923. — *Artium* 1916. Ass. i Skern og Brande 1923. Prakt. i Millinge fra 1924.



JENSEN, Rasmus, Dunkær, f. 2. 3. 1897 i Rise Sogn, Ærø. — Søn af Gdr. H. C. Jensen og Hustru, f. E. Rasmussen. — *Gift* m. E. K. Pedersen, Datter af Gdr. P. C. Pedersen.

Dyrlægeeksamen 1922. — Forsk. Vikariat. Ass. paa Faaborg Andelssvineslagteri Maj 1923 - Marts 24. Prakt. og Kødkontrol i Dunkær fra Juni 1924.



JENSEN, Svend Gunner, Odense, f. 22. 9. 1907 i Gundsømagle. — Søn af Gdr. Anders Peter Jensen og Hustru, f. A. M. Nielsen. — *Gilt* 2. 12. 1933 m. Margrethe Mortensen, Datter af Gdr. F. Mortensen og Hustru, f. Karen Kirstine Petersen.

Dyrlægeeksamen 1931. — *Artium* 1925. Ass. hos Dyrlæge M. L. Madsen, Kværndrup, Aug. 1931 - Juni 32. Vikar paa Odense off. Slagtehus Juni - Juli 1932. Reserverdyrlæge v. samme Okt. 1932. Dyrlæge v. Besætningskontrollen i Odense fra Sept. 1939.



JENSEN, Søren, Lumbsaas, Nykøbing S., f. 22. 8. 1871 i Høve. — Søn af Gdr. N. Jensen og Hustru, f. M. Sørensen. — *Gilt* m. Pianistinde Astrid Rosendal, Datter af fhv. Proprietær Rosendal.

Dyrlægeeksamen 1898. — Som Kand. Vikar f. Dyrlægerne Lorentzen, Jægersborg; Jensen, Kristianshavn; Haldkjær, Svinninge. Vikar f. Dyrlæge Lund, Nykøbing M., 2 Md. Som. 1898. Prakt. i Lumbsaas fra 1898.



JENSEN, Theobald Peter Christian, Hørsholm, f. 17. 12. 1887 i Horsens. Søn af Overværkmester N. I. Jensen og Hustru, f. Marie Nielsen. — *Gilt* 25. 4. 1915 m. Dagmar Trolle-Henckel, Datter af afd. Advokat Oskar Arnell, Linköping, og Hustru, f. Valborg Gyllenhammar.

Dyrlægeeksamen 1913. — Ass. v. Kødkontrol og Praksis Feb. 1913 - Nov. 14. Prakt. i Hørsholm fra Nov. 1914. Reserverdyrlæge v. Gardehusarregimentet 1915-18. Dyrlæge v. den komm. Kødkontrol i Hørsholm Dec. 1923 - Jan. 40, i Karlebo Kommune og i Bloustrød Nedersogn fra 1932. Leder Kontrollen m. Standard-Sødmælk m. m. f. Hørsholm Kommune fra 1941. Kursus i Mælkekontrol 1917 og 41, i Kødkontrol 1923, samt Ufrugtbarhedsbehandling 1923.

Studierejser: 1920-39 til forsk. europæiske Veterinærskoler, Medicinal-fabrikker m. m.

Litt. Arb.: M. I. D. Bd. 41, Eristalis-Larver som Parasitter i Svinets Columna thoracica.



JENSEN, Thomas, Taastrup, f. 19. 2. 1890 i Vraa St. — Søn af Gdr. Chr. Jensen og Hustru, f. Alma Cathrine Christensen. — *Gift* 9. 5. 1920 m. Asta Inger Johanne Olsen, Datter af Politibetjent Olsen, Vordingborg, og Hustru, f. Christine Hansen.

Dyrlægeeksamen 1914. — Ass. i Vordingborg v. Slakteri og Praksis 1914. Reservedyrlæge v. 4' Dragonreg. 1915-16. Kursus i kirurg. Operationer 1916. Ass. i kirurg. Klinik v. Vetr.- og Landbohøjskolen 1917-19. Prakt. i Taastrup fra Dec. 1919. Kursus i Kødkontrol 1920. Medl. af Høje Taastrup Kommunes Sundhedskommiss. fra 1941. Censor v. Eksamen i Kirurgi fra Juni 1943.



JEPPE-JENSEN, Holger Nyholm, Sdr. Omme, f. 1. 7. 1907 i Harridslev, Randers. — Søn af Sognepræst Jens Peter Jeppe-Jensen og Hustru, f. W. Nyholm. — *Gift* 11. 2. 1934 m. Gerda Brøchner, Datter af Kommunalærer Niels Ebbesen Brøchner og Hustru, f. Nicoline Mehl.

Dyrlægeeksamen 1933. — Ass. og Vikar 1933-34. Prakt. i Helsingør 1934-36. Kontrol. Dyrlæge v. Sdr. Omme og Omegns off. Slagtehus 1937-42. Prakt. i Sdr. Omme fra 1937.



JEPPESEN, Alfred, Odense, f. 20. 5. 1906 i Drigstrup, Drigstrup Sogn. — Søn af Gdr. Carl Jeppesen og Hustru, f. Karoline Hansen. — *Gift* 1. 1. 1936 m. Sygeplejerske Inga Buhl, Datter af afd. Klaverstemmer Mads P. Buhl og Hustru, f. Nanny Møller.

Dyrlægeeksamen 1935. — Ved Landvæsenet til 1928. Ass. hos Dyrlæge Skovbjerg, Ølgod, Aug.-Dec. 1935. Prakt. i Odense fra 1936. Ansat i Veterinærdirektoratet ved Bekæmpelsen af Mund- og Klovesyge paa Fyn m. omliggende Øer Dec. 1935 - Feb. 36, samt i 1938. Tilsynsførende Dyrlæge v. Eksportmarkedet i Odense fra Juni 1940.



JEPPESEN, Niels, Veterinærinspektør, Engdraget 61, Kbh. Valby, f. 2. 11. 1902 i Randers. — Søn af Pakmester J. Jeppesen og Hustru, f. A. Juhl. — *Gift* 1935 m. Alma Madsen, Datter af Førstelærer Troels Madsen og Hustru, f. J. Jensen.

Dyrlægeeksamen 1925. — Reservedyrlæge v. Aars og Omegns Andelsslagteri og samtidig Ass. hos Overdyrlæge J. A. Larsen, Aars 1925-32. Veterinærfuldægtig m. Bopæl i Aarhus 1932, forflyttet til Kbh. 1935. Veterinærinspektør f. Øerne og Sønderjyll. 1941. Leder af Veterinærdirektoratets Afd. f. Kødkontrol fra 1. 4. 1944. Censor v. D. kgl. Vetr.- og

Landbohøjskole (Kødkontrol).

Lill. Arb.: Medbl. f. D. d. D. 1943, (sammen m. N. O. Götzsche), Tandskiftet hos Kvæget (om Tidspunkterne for de fire brede Tænders Frembrud). 1944, Dobbeltmisdannelse som Fødselshindring hos en Kvie.



JEPSEN, Aage, Professor, Thyborøn Allé 93, Vanløse, f. 1. 6. 1908 i Horsens. — Søn af afd. Fabrikant M. Jepsen og Hustru, f. M. Møller. — *Gift* 24. 8. 1934 m. Astrid Wurring, Datter af Lærer Laurits Wurring og Hustru, f. Anna Høgenhaug.

Dyrlægeeksamen 1932. — *Artium* 1926. Ass. hos Dyrlæge A. E. Clausen, Tranebjerg, Aug. 1932 - Okt. 33. Ass. v. D. kgl. Vet.- og Landbohøjskoles kirurg. Klinik Okt. 33 - Feb. 35, v. medicinsk Klinik og Afd. f. speciel Patologi Febr. 35 - Apr. 38. Ekstraordinær Ass. v. Statens veterinære Serumlaboratorium. Konkurrence Marts 1938. Professor i Bakteriologi, Kød-

og Mælkekontrol og veterinær Parasitologi v. D. kgl. Veterinær- og Landbohøjskole fra Apr. 1938. Konsulent og Lærer v. Slagterkonsultationen og Slagterfagskolen paa Teknologisk Institut 1939. Medl. af det ministerielle lægelig-veterinære Hygiejneudvalg. Medl. af Bestyrelsen f. Kød- og Mælkehygiejnisk Foren. 1940.

Studierejser: Tyskland 1938, Sverige 1943 (Pasteurlegatet).

Litt. Arb.: Bøger: Veterinær Mælkekontrol I 1944. — *Afhandlinger: Medbl. I. D. d. D.* 1935, Nogle Problemer vedrørende Haardmælkethed hos Koen. 1936; (sammen m. Oluf Bang), Tuberkelbaciller af Typus humanus som Aarsag til Tuberkulose hos Kvæg. — 1938, (sammen m. Jørgen Jørgensen), Undersøgelser over Brucellainfektion i Tyrens Kønsorganer. — Bakterielle Dissociationsfænomener. — (sammen m. H. C. Bendixen), *Corynebacterium equi* som Aarsag til tuberkulose lignende Suppurationsprocesser hos Svin, navnlig i Halslymfekirtler. — 1939, (sammen m. Paul Madelung), Om Fosfatemetoder til Kontrollering af langtidspasteuriseret og stassaniseret Mælk. — 1940, Forgiftning af Fødevarer og Fodermidler med kemiske Kampstoffer. — 1941, Nyere Synspunkter vedrørende Tuberkulosebedømmelsen i Kødkontrollen. — Sammenlignende Undersøgelser over forskellige Metoder til Bedømmelse af Konsummælkens hygiejniske og bakteriologiske Kvalitet. — 1942, (sammen m. J. Høstgaard og Jørgen Jørgensen), Undersøgelser over Valleeagglutinationens Brugbarhed inden for Mælkekontrollen til Frasortering af Køer med brucellainficerede Yvere. — *Arch. Pharm. Chemi.* 1937, De insektdræbende Stoffer i Derrisroden og deres Anvendelse i Terapien. — *Beretn. fra 5. nord. Vet. Møde* 1939, Om Diagnosen af de ved Infektion med *Corynebacterium equi* forårsagede tuberkulose lignende Processer i Svinets Halslymfekirtler. — (sammen m. H. C. Bendixen), Fortsatte Undersøgelser over *Corynebacterium equi*, (tillige i Z. Infekt. Kr. Haustiere). — (sammen m. M. J. Christiansen), Orienterende Undersøgelser over Forekomsten af Tuberkelbakterier i Afløbsvand fra Slagterier og Mejerier. — *Nord. Mejeri Tidsskr.* 1943, Om Bedømmelse af Konsummælkens hygiejniske og bakteriologiske Kvalitet. — *Tidsskr. Landøkon.* 1942, Om Mælkekontrol. — *Nord. hyg. Tidsskr.* 1941, En Undersøgelse af den københavnske Handelsmælks sundhedsmæssige Kvalitet. — *Acta path. microbiol. scand.* 19, 1942, A Case of *Listerella* Infection in Lamb. — *U. I. L.* 104, 1942, (sammen m. P. Livoni Hansen), Opsporingen af Gladsaxe Epidemien Smittekilde. — *K. Højsk. Aarskr.* 1943, (sammen m. P. Livoni Hansen), An Angina-Scarlatina Milk Epidemic. (The Gladsaxe

Epidemic). — *Dansk Køleinstitut. Medd. Nr. 4, 1944: Histologiske Undersøgelser over Forandringerne i Vævsstrukturen ved Frysning af Kød.*



JESPERSEN, Helge Sigurd, Brædstrup, f. 24. 9. 1915 i Filskov, Jyll. — Søn af Gdr. G. A. Jespersen og Hustru, f. Jenny Jensen. — *Gift* 23. 3. 1940 m. Grethe Høybye, Datter af Automobilforhandler M. Høybye og Hustru, f. Valborg Jacobsen.

Dyrlægeeksamen 1939. — Ass. hos Dyrlæge Vejlstrup, Hillerød Feb. 1939 - Juli 41. Vikar f. Dyrlægerne A. P. Rasmussen, Borum pr. Mundelstrup; Heggelund, Hillerød. Insemineringsdyrlæge f. Giveegnens Kvægavlsforen. fra Juli 1941. Prakt. i Brædstrup fra Juli 1944.



JESPERSEN, Jesper Jørgen, Uldum, f. 13. 4. 1885 i Kragelund. — Søn af Gdr. M. K. Jespersen og Hustru, f. K. Nielsen. — *Gift* m. Rigmor Nyborg, Datter af Gdr. P. Nyborg.

Dyrlægeeksamen 1911. — Forsk. Assistentstillinger 3 Md., bl. a. paa Bornholm. Prakt. i Uldum fra Maj 1911.



JESPERSEN, Johannes, Professor i Husdyrbrug, R*, F. M. A. 2., Madvigs Allé 2, Kbh. V., f. 17. 4. 1881 i Pøl, Als. — Søn af Arbejdsmand N. Jespersen og Hustru, f. M. Johansen. — *Gift* 3. 8. 1918 m. Ellen Mazanti Andersen, Datter af Gasværksbestyrer Carl Andersen og Hustru, f. Betty Mazanti.

Dyrlægeeksamen 1915. — Landbrugskand. 1909. Redaktionssekret. v. »Fyns Stifts Landbrugstidende« 1909-10. Eksamen paa Fortsættelseskursus i Husdyrbrug 1912. Konsulent i Heste- og Kvægavl f. De samv. Landboforen. i Fyns Stift 1916. Ass. v. D. kgl.

Vetr.- og Landbohøjskole 1917. Lærer i Hestens Fodring og Sundhedspleje v. Hærens Ride- og Beslagskole 1920-23. Lektor i Husdyrbrug v. D. kgl. Vetr.- og Landbohøjskole 1919. Prof. 1923. Medl. af Statshingsteskuekommiss. f. 1' Skuekreds 1922-27 og af Statens Husdyrbrugsudvalg 1923-27. Form. f. Prof. Prosch's Mindelegat 1923. Forstander f. Forsøgslaboratoriets Afd. f. Forsøg med Heste og Svin 1927 og med Høns 1933. Medl. af Sektionen »Affouragement et Ensilage« i Det internationale Landbrugsinstitut 1931. Medl. af Landsudvalget for Svineavlens Ledelse 1931. Form. f. De samvirkende sjæll. Landboforeningers Hesteavlsudvalg 1933. Medl. af Akademiet f. de tekniske Videnskaber 1937. Medl. af Overvoldgiftsretten i Tvistigheder ang. Handel m. Husdyr for Staden København 1939 og af Landbrugsministeriets Tilsynsudvalg vedr. Lov om Handel med Foder- og Gødningsstoffer 1939. Medl. af Fællesudvalget til Faareavlens Fremme 1943.

Studierejser: Norge, Sverige, Finland, Frankrig, Belgien, Holland, Tjekkoslovakiet, Tyskland, England og Schweiz.

Litt. Arb.: Svineavl og Svinehold 2. Udg. 1937. Hønsseavl og Hønssehold 1943, og sammen m. Statskonsulent Alf. S. Søndergaard o. fl. Hesten i Avl og Brug 1943. Alene eller sammen m. forsk. Medarbejdere Forsøgslaboratoriets 128., 129., 132., 137., 141., 143., 148., 149., 161., 166., 180., 186., 197., 203. og 214. Beretning. Sammen m. M. P. Østerlund Madsen 1.-6. Beretning om Afkomsundersøgelser over Orner af Dansk Landrace — Afh. til forsk. Leksika o. lign. (Salmonsens Leksikon, Landbrugets Ordbog, Kødbogen, Den ny Landmandsbog, Dansk Landbrugsleksikon, »Hesten« m. fl.). — Beretninger til Landbrugs-, Veterinær- og specielle Husdyrbrugskongresser i Oslo, Helsingfors, Warschau, Liège, Prag, Bruxelles og Zürich. — Pjecen »Dansk Faarehold« (udsendt til samtlige Jordbrugere) og sammen m. L. Hansen Larsen 6. og 7. Meddelelse fra Landøkonomisk Forsøgslaboratorium (Foderplaner, udsendt til samtlige Landbrugere). Foruden mindre Artikler 200-250 større Artikler og Afh. vedr. Svineavl og Svinehold, Hesteavl og Hestehold, Fjerkræavl og Faarehold samt Afh. om Arvelighedsforhold, Hormoner m. m.



JESPERSEN, Kaj Wilhelm, Graabrødreplads 7, Odense, f. 28. 6. 1906 i Kbh. — Søn af Landmand G. A. Jespersen og Hustru, f. J. Jensen. — *Gift* 30. 5. 1936 m. Esther Margrethe Petersen, Datter af afd. Vagtmester v. Frederiksberg Sporveje P. Chr. Petersen og Hustru, f. Marie Larsen.

Dyrlægeeksamen 1929. — Forsk. Ass.- og Vikarstillinger. Ass. hos A. E. Clausen, Samsø, Okt. 1929 - Juli 31, paa Veterinærskolens med. Klinik Juli 1931 - Apr. 32. Reservedyrlæge v. Odense Eksport-slagteri fra Nov. 1933.

Litt. Arb.: Medbl. I. D. d. D. 1938, (sammen m. C. C. Mathiessen), Tuberkulinprøven og Svin med aviær Tuberkulose. 1939, Syrefastheden af de i Svinets Halskirtler optrædende Corynebakterier. 1942, En suppurativ Lidelse hos Svin. — M. f. D. Bd. 50, Infektioner med Holth's Bacil. Bd. 52, Tilfælde af Tuberkulose hos Svin paa et Svineslagteri gennem tre Aar. Bd. 53, Plasmaudvinding af Svineblod.



JESPERSEN, Karl Johannes, Aakirkeby, f. 13. 7. 1917 i Aakirkeby. — Søn af Sognepræst K. Jespersen og Hustru, f. Ellen Lindhard. — *Gilt* 30. 1. 1944 m. Edith Nielsen, Datter af afd. Hestehandler Carl Nielsen og Hustru, f. Ellen Jensen.

Dyrlægeeksamen 1944. — Assistent hos Dyrlæge Bohn, Aakirkeby.



JESPERSEN, Niels Christian, Odense, f. 23. 10. 1881 i Lumby pr. Beldringe, Fyn. — Søn af Gdr. A. Jespersen og Hustru, f. J. M. Nielsen. — *Ugift*.

Dyrlægeeksamen 1907. — Ass. v. D. kgl. Vetr.- og Landbohøjskoles stationære Klinik f. mindre Husdyr Juli 1907 - Okt. 1908. Ass. v. Skive Andels-svineslagteri Okt. 1908 - April 09. Prakt. i Bred, Fyn, April 1909 - April 10. Reservedyrlæge i Gardehusar-regimentet April 1910 - Jan. 12, og i samme Tidsrum Kødkontrollør v. Kbh.'s off. Slagtehus. Prakt. i Odense fra Jan. 1912. Specialitet: kirurgiske Operationer.



JESPERSEN, Nilaus, Vejle, f. 23. 5. 1889 i Krage-
lund, Ø. Snede Sogn. — Søn af Gdr. Mikkel Jesper-
sen og Hustru, f. Kristiane Nielsen. — *Gift* 12. 10.
1918 m. Marie Ballund, Datter af Købmand Ballund,
Skive.

Dyrlægeeksamen 1917. — Ass. hos Dyrlægerne
Kolind, Vrønding; Andersen, N. Snede; Distrikts-
veterinär Rasmussen, Svedala, Skaane; Nybo, Skive.
Prakt. i Havndal 1918-30, i Vejle fra 1930. Reserve-
dyrlæge v. Vejle og Omegns Svineslagteri fra 1930.



JESPERSEN, Poul Hugo, Tørring St., Jyll., f. 29.
4. 1913 i Filskov. — Søn af Gdr. G. A. Jespersen og
Hustru, f. Jenny Eleonora Jensen. — *Gift* 6. 4. 1940
m. Edith Hansen, Datter af Brugsforeningsuddeler
Joh. Hansen og Hustru, f. Johanne Larsen.

Dyrlægeeksamen 1934. — Prakt. i Ejstrupholm
Sept. 1934 - Maj 38, i Tørring fra Maj 1938.



JESSEN, Peter Harald, Svenstrup, f. 26. 4. 1896 i
Horsens. — Søn af Købmand P. Jessen og Hustru,
f. M. Jacobsen. — *Gift* m. Anni Sofie Reimers, Dat-
ter af Lærer Hans Reimers.

Dyrlægeeksamen 1932. — Landbrugskand. 1916.
Ved prakt. Landbrug til 1926. Overtog Dyrlæge
Vandrup-Nielsens Praksis i Svenstrup Sept. 1932.



JOHANSEN, Axel, Kredsdyrlæge, Faaborg, f. 16. 2. 1880 i Kbh. — Søn af Møller Poul Johansen og Hustru, f. J. Jensen. — *Gift* m. Ellen Rasmussen, Datter af Dyrlæge Rasmussen.

Dyrlægeeksamen 1903. — Ass. hos Dyrlægerne Rasmussen, Faaborg 1903-05; Kruse, Silkeborg 1905-06. Ass. v. Vetr.- og Landbohøjskolens kirurg. og med. Klinik 1906-09. Prakt. i Faaborg fra 1909. Overdyrlæge v. Faaborg Andelssvineslagteri 1923-42. Kredsdyrlæge f. Fyns Stift 1928. Medl. af Tilsynsraadet f. Faaborg Spare- og Laanekasse, i Laaneudvalget f. samme.



JOHANSEN, Hans Henrik, Dronning Margrethesvej 2, Roskilde, f. 14. 5. 1921 i Roskilde — Søn af Købmand Herman Johansen og Hustru, f. Henriette Henriksen. — *Ugift*.

Dyrlægeeksamen 1944. — Ass. Ibsen, Slangerup.



JOHANSEN, Karl Frederik Marius, Næstved, f. 16. 4. 1887 i Hyllinge. — Søn af Dyrlæge Rasmus Peter Johansen og Hustru, f. M. Poulsen. — *Gift* m. Anna Marie Jensen, Datter af Gdr. R. Jensen.

Dyrlægeeksamen 1913. — Ass. hos Dyrlægerne Rohde, Tryggelev, Feb. - Juni 1913; Kragh, Nykøbing F., Nov. 1913 - Juli 14. Reservedyrlæge v. 4. Dragonreg. Juli 1914 - Juli 15. Prakt. i Næstved fra Apr. 1915.



JOHANSEN, Knud Regnar, Grindsted, f. 19. 4. 1911 i Silkeborg. — Søn af Tandlæge, cand. pharm. L. P. V. Johansen, Silkeborg og Hustru, Tandlæge, f. Margrethe Nygaard. — *Gift* 7. 6. 1942 m. Anna Præstegaard, Datter af Rentier A. Præstegaard og Hustru, f. Stine Jørgensen.

Dyrlægeeksamen 1935. — *Artium* 1929. Ass. hos Dyrlægerne Ø. Heggelund, Hillerød; Melchior, Allingaabro; M. og E. Dyekjær, Grenaa; S. M. Kjær, Esbjerg; J. P. N. Thygesen, Grindsted, m. fl. Reserve-dyrlæge v. Feltartilleriet i Ringsted 1937. Insemineringsdyrlæge i Bramminge 1942. Kontrol. Dyrlæge

v. Grindsted off. Slagtehus og Eksportslagteri A/S. fra 1943. Prakt. i Grindsted fra 1943.

Litt. Arb.: Medbl. f. D. d. D. 1940, Om Alhorning af Køer, Børruptur med Embryotomi. 1942, Physexbehandling af Mink (Nertz).



JOHANSEN, Willy, Sorø, f. 5. 10. 1915 i Humlebæk. — Søn af Direktør Johs. Johansen og Hustru, f. Anna Petersen. — *Gift* 2. 12. 1939 m. Ebba Thomsen, Datter af Købmand Jens Thomsen, Aarhus, og Hustru, f. Dagmar Petersen.

Dyrlægeeksamen 1938. — Midlertidig Tjeneste under Veterinærdirektoratet v. Mund- og Klovesyge Bekæmpelsen i 1938. Ass. hos Dyrlæge J. Thorseth, Sorø, fra Nov. 1938. — Associeret m. samme 1941. Landpraksis, § 2 Kontrol, Besætningskontrol.



JOHNSEN, Anders, Stadsdyrlæge, R*, Horsens, f. 12. 2. 1874 paa Gydegaard. — Søn af Sognefoged Johnsen og Hustru, f. A. Christensdatter — *Gift* m. Elna Brass, Datter af Muremester Brass.

Dyrlægeeksamen 1899. — Prakt. i Horsens 1899-1905. Veterinærass. v. Horsens off. Slagtehus og Horsens Svineslagteri 1905-17. Dyrlæge v. Horsens Andelssvineslagteri 1917-22. Slagtehusinspektør v. Horsens off. Slagtehus og Eksportslagteri fra 1922. Stadsdyrlæge i Horsens Købstad fra 1937-1944.



JOHNSEN, Arne Herred, Gudumholm, f. 4. 7. 1901 i V. Brønderslev. — Søn af Adjunkt A. B. Johnsen og Hustru, f. M. Simonsen. — *Gift* 25. 10. 1935 m. Gerda Bartholin Larsen, Datter af Købmand L. B. Larsen og Hustru, f. K. Bøggild.

Dyrlægeeksamen 1931. — Ved Landvæsenet og Forpagter 1917-25. Ass. hos Dyrlæge J. Jørgensen, Aarslev, 1931-33. Prakt. i Hjørring Feb. 1933-34, i Bjergby 1934-38. Reservedyrlæge Sept.-Okt. 1935. Prakt. i Gudumholm fra Feb. 1938. Dyrlæge v. den komm. Kødkontrol i Gudum-Lillevorde Kommune.

JUNGENSEN, Aage Andreas, Møldrup, Himmerland, f. 12. 12. 1900 i Aalborg. — Søn af fhv. Forretningsfører Niels Jungersen og Hustru. — *Gift* m. Ella Nielsen, Datter af Gdr. Jørgen Nielsen.

Dyrlægeeksamen 1926. — Ass. hos Dyrlægerne Jacobsen og Rasch-Nielsen, Ørbæk 1926-28. Prakt. i Øsby, Sønderjyll., 1928-31, i Møldrup fra Nov. 1931.



JUSTESEN, Arne Markus, Laurbjerg, f. 10. 6. 1912 i Kristrup, Randers. — Søn af Snedkermester Anthon Justesen og Hustru, f. Kristine Else Cathrine Albrecht. — *Ugift*.

Dyrlægeeksamen 1939. — Ass. hos Dyrlæge J. Waaler, Stoholm, Feb. - Juli 1939. Reservedyrlæge v. Jyske Dragonreg. Okt. 1939 - Maj 41. Prakt. i Laurberg fra Feb. 1941.



J U S T E S E N, Hans Richard, Overdyrlæge, Skanderborg, f. 7. 2. 1902 i Katstrup. — Søn af Gdr. Søren Justesen og Hustru, f. E. Kjær. — Gift 30. 8. 1942 m. Dagmar Holmsgaard, Datter af Førstelærer Lars Jensen Holmsgaard og Hustru, f. Eleonora Sørensen.

Dyrlægeeksamen 1924. — Forsk. Vikariat. Ass. hos Dyrlæge Jessen, Ølgod, til For. 1925. Reserve-dyrlæge v. Aalborg Andelssvineslagteri i Nr. Sundby fra For. 1925. Dyrlæge v. Sundby-Hvorup komm. Kødkontrol fra Nov. 1932. Prakt. i Nr. Sundby til Aug. 1944. Overdyrlæge v. Skanderborg Andels Svineslagteri fra Aug. 1944.



J U S T E S E N, Jens Jensen, Sjørring, f. 3. 8. 1903 i Skaarup pr. Arden. — Søn af Gdr. Chr. Justesen og Hustru, f. Bine Munkholm. — Gift 15. 6. 1938 m. Anna Kjeldsen Sørensen, Datter af Disponent N. P. Sørensen og Hustru, f. Ane Hove Andersen.

Dyrlægeeksamen 1936. — Ass. hos Dyrlæge Hvolbøl-Hansen, Snedsted, Marts 1936 - Juni 39. Ansat i Thy Kvægavlsforen. Juni 39 - Juni 40. Ass. hos Dyrlæge Nørgaard, Sjørring, Juni-Nov. 1940. Overtog sammes Praksis Nov. 1940.



J U U L, Niels, Propr., Holmegaard, Beldringe, f. 17. 3. 1891 i Vissenbjerg Sogn, Fyn. — Søn af Gdr. Lars Juul og Hustru, f. Maren Hansen. — Gift 1938 m. Valborg Jørgensen, Datter af Gdr. Søren Chr. Jørgensen.

Dyrlægeeksamen 1914. — Ass.- og Vikarstillinger til Sept. 1916. Overtaget Dyrlæge Boers Praksis i Uggerløse Okt. 1916 - Eft. 33. Farmer i Devonshire, England, til Eft. 1937. Siden drevet Holmegaard, Beldringe.

Litt. Arb.: Medbl. f. D. d. D. 1923, Behandling af smitsom Kastning hos Kvæget. »Udslutningsmetoden«. 1929, Moderne Sterilitetsbehandling hos Kvæget.

JØRGENSEN, Carl Alfred, St. Hedinge, f. 10. 1. 1873.

Dyrlægeeksamen 1893. — Reservedyrlæge v. Husarreg. 1895. Prakt i St. Hedinge.



JØRGENSEN, Carl Christian, Klippinge, f. 24. 8. 1890 i Varpelev. — Søn af Gdr. H. Jørgensen. — *Gift* m. Ellen Jacobsen, Datter af Inspektør Jacobsen.

Dyrlægeeksamen 1914. — Landbrugskand. 1909. Ass. hos Dyrlæge Skov, Ulbølle Feb. - Juli 1914. Reservedyrlæge Okt. 1914 - Apr. 16. Prakt. i Klippinge fra Apr. 1916.



JØRGENSEN, Christian Alfred, Overdyrlæge, Næstved, f. 5. 4. 1887 i Ballerup. — Søn af Kreaturhandler L. Jørgensen og Hustru, f. J. M. Christiansen. — *Gift* m. Bothilde Kjær, Datter af Sadelmager Kjær.

Dyrlægeeksamen 1909. — Ass. hos Dyrlæge A. J. Andersen, Rudkøbing, 1909-10. Prakt. i Kielstrup, Slagelse, Vint. 1910-11. Prakt. og Gaardejer i Ørum, Grenaa, 1911-15. Byttede Praksis m. Dyrlæge H. H. Gottlieb, Hornsyld. Prakt. i Hornsyld Okt. 1915 - Okt. 22, i Felsted, Sønderjyll., Okt. 1922 - Jan. 27, i Lønholt til Juli 1928, i Korup Juli 1928 - Jan. 32.

Overtog Dyrlæge Kruses Praks. i Odense Jan. 1933. Samtid ass. Dyrlæge v. Odense Andelssvineslagteri til Nov. 1933. Dyrlæge v. A/S. Koopmanns Svineslagteri i Lemvig fra Jan. 1934. Overdyrlæge v. A/S. Koopmanns Svineslagteri i Næstved fra Juli 1938.

Litt. Arb.: M. i. D. Bd. 42, Behandling af Retentio secundinarum med Brintoverille. — Medbl. i. D. d. D. 1932, Regulering af Kalcium- og Fosforstofsiftet hos stærkt malende Køer ved Hjælp af Ultranol. 1935, Yatren Vaccine E.104 anvendt i Hestepraksis. 1936, Ultraviolette Straaler anvendt i ambulat Hestepraksis.



J Ø R G E N S E N, Erhardt Koed, Frederiksberg Allé 54, Kbh. V., f. 10. 5. 1913 i Seest. — Søn af Propr. Johan Koed Jørgensen og Hustru, f. Kathrine Christoffersen. — *Ugilt.*

Dyrlægeeksamen 1936. — Ass. v. Laboratoriet f. Fjerkræundersøgelser Feb. 1936 - Nov. 39, tillige Ass. v. Veterinærskolens stationære Klinik f. mindre Husdyr Nov. 1936 - Nov. 39. Prakt. paa Frederiksberg fra Nov. 1939.



J Ø R G E N S E N, Hans, Sjællandsgade 51 A, Fredericia, f. 21. 1. 1915 i Horslunde. — Søn af Læge E. A. E. Jørgensen og Hustru, f. Larsen. — *Gilt* 17. 3. 1943 m. Bella Lipschitz, Datter af Musiklærer Lipschitz og Hustru, f. Bigeleisen.

Dyrlægeeksamen 1939. — Vikar f. Dyrlæge O. H. Christensen, Askeby, Juli 1939. Reservedyrlæge i Hæren Okt. 1939 - Apr. 40. Ass. hos Dyrlæge E. Larsen, Nr. Alslev, Dec. 1939. Ass. paa Statens vetr. Serumlaboratorium Feb. 1940 - Apr. 42, til Juli 1940 hos Afdelingsforstander H. O. Schmit-Jensen, derefter hos Afdelingsforstander, Dr. med. vet. Axel Thomsen. Kursus i Mælkekontrol paa Kbh.' Kommunes Sundhedskommis.' Laboratorium hos Laboratorieforstander, Dyrlæge E. Mejlbo Feb. - Aug. 1941. Vikar f. Dyrlæge P. J. Pedersen, Odder Juni 1941. Forsk. Assistentstillinger Apr. 1942 - Jan. 43, bl. a. hos Dyrlægerne J. P. Nielsen, Tørring; P. C. Petersen, Tilst pr. Mundelstrup. Ass. hos Stadsdyrlæge J. B. Bech, Fredericia, fra Januar 1943 - Apr. 44. Reservedyrlæge v. Fredericia Levnedsmiddelkontrol fra Apr. 1944.

Litt. Arb.: M. I. D. 1943, Brucella abortus. — Infektioner hos Katten.



J Ø R G E N S E N, Henry Bjerger, Landbrugskandidat, Stillebæk, Veflinge, f. 15. 6. 1906 i Aarslev. — Søn af Dyrlæge J. Jørgensen og Hustru, f. Kathrine Larsen. — *Gift* 6. 8. 1933 m. Ingeborg Nielsen, Datter af Fabrikant Nielsen, Aarslev, og Hustru, f. Else Marie Pedersen.

Dyrlægeeksamen 1936. — Landbrugskand. 1930. Prakt. i Stillebæk fra 1937. Kødkontrol i Veflinge og Haarslev Kommune.



J Ø R G E N S E N, Irvin Gunnar, Graasten, f. 2. 12. 1915 i Kanada. — Søn af H. J. Jørgensen og Hustru, f. Anne Sofie Andersen. — *Gift* 16. 11. 1941 m. Annelise Becker, Datter af Forvalter Aage Becker og Hustru, f. Fanny Petersen.

Dyrlægeeksamen 1943. — Insemineringsdyrlæge i Graasten fra Sept. 1943.



J Ø R G E N S E N, Jacob Peder, Ulsted, f. 28. 10. 1913 i Kjellerup. — Søn af Gdr. Jacob Jørgensen og Hustru, f. Thora Thorsen. — *Gift* m. Esther Lauritsen, Datter af Sogneraadsform. L. Lauritsen, Hinge.

Dyrlægeeksamen 1944. — Ass. hos Dyrlæge Berthelsen, Dronninglund, til Juli 1944. Prakt. i Ulsted fra Juli 1944.



JØRGENSEN, Jens Christian, Ørting, f. 1. 10. 1896 i Gylling. — Søn af Købmand M. Jørgensen og Hustru, f. M. Hansen.

Dyrlægeeksamen 1922. — Ass. hos Distriktsdyrlæge N. Dahle, Lillestrøm, Norge, Aug. - Dec. 1922, hos Dyrlæge Jul. Aursand, Rjukan, Norge, Dec. 1922 - Maj 23, i Haderslev fra 1924-26. Ass. hos Dyrlæge Rasch-Nielsen, Ørbæk, 1926. Praksis i Ørting fra 1926.

JØRGENSEN, Jens Poul, Médaille commémorative des engagés volontaires, F. M. V., Bernstorffsvej 246, Charlottenlund, f. 22. 3. 1888. — Søn af fhv. Slagtermester O. Jørgensen og Hustru, f. B. Høybye. — *Gift* m. en Datter af Dyrlæge Laurits Nielsen, Aarhus.

Dyrlægeeksamen 1914. — Prakt. i Slimminge 1915-16. Veterinærfuldmægtig i Aarhus 1917 (under Veterinærinspektør Dalsgaard). Militærdyrlæge i den franske Hær 1918-19. Prakt. Dyrlæge v. Traverbanen i Charlottenlund fra Jan. 1920.



JØRGENSEN, Jes Peter, Landbrugskand., Ndr. Strandvej 48, Riiskov, f. 16. 8. 1898 i Rise Sogn, Aabenraa Amt. — Søn af Gdr. Nis Nissen Jørgensen og Hustru, f. Jakobine Katharina Solmer. — *Gift* 12. 6. 1931 m. Inger Cecilie Marie Andersen, Datter af Bestyrer paa Færgeborg, Sjørring Sø, Jens Andersen og Hustru, f. Mette Kirstine Jensen.

Dyrlægeeksamen 1936. — Landbangskand. 1923 m. Fortsættelseskursus i Husdyrbrug 1925. Ansat v. Foren. af jyske Landboforeninger Maj 1925 - Marts 28. Konsulent og Lærer i Lüneburg og Omegn Som. 1928, ansat v. Forsøgslaboratoriet Nov. 1928 - Juli

32. Forsk. Ass.- og Vikarstillinger 1936-37. Prakt. i Søvind v. Horsens Sept. 1937 - Okt. 42. Ansat v. Veterinærdirektoratet fra Okt. 1942.

Studierejser: England og Skotland 1929.



J Ø R G E N S E N, Jørgen, Aarslev, Fyn, f. 9. 7. 1873 i Sønderby, Fyn. — Søn af Gdr. J. Hansen og Hustru, f. M. Jensen. — *Gift* 9. 7. 1902 m. Kathrine Larsen, Datter af Gdr. R. Larsen og Hustru, f. Kirsten Hansen.

Dyrlægeeksamen 1899. — Ass. hos Dyrlæge Rasmussen, Faaborg, Feb. 1899 - Nov. 1900. Prakt. i Aarslev fra Nov. 1900. Medl. af Bestyrelsen f. Fyns Stifts Dyrlægeforening 1911-16. Sekretær f. samme 1916-21. Form. f. samme 1921-26. Medl. af Bestyrelsen f. D. d. D. 1926-29. Medl. af D. d. D.'s faste Voldgiftsret fra 1930. Medl. af Bestyrelsen f. Dyrlægernes Syge- og Begravelseskasse fra 1920. Lærer i Husdyrsygdomme v. Dalum Landbrugsskole. Medl. af Aarslev Sogneraad 1917-21 og 1929-33.

J Ø R G E N S E N, Jørgen Einer Sigurd, Forsøgsleder v. Statens vetr. Serumlaboratorium, N. Jespersensvej 6, Kbh. F., f. 25. 7. 1900 i Odense. — Søn af Tømrermester Hans Peter Jørgensen og Hustru, f. Anna Margrethe Pedersen. — *Gift* 17. 5. 1935 m. Inger Schaldemose, Datter af Kontorchef i »Bikuben« A. Schaldemose og Hustru, f. Marie Nielsen.

Dyrlægeeksamen 1929. — Ass. v. Statens vetr. Serumlaboratorium 1929-36. Under et Aars Orlov fra Serumlaboratoriet ansat v. Centre de Recherches sur la fièvre ondulante, Montpellier, Frankrig, 1932-33. Ass. v. Laboratoriet f. Kastningsundersøgelser 1936-39. Ass. v. Laboratoriet f. Fjerkræundersøgelser 1939-43. Forsøgsleder v. Statens vetr. Serumlaboratorium fra 1943. Timelønnet Dyrlæge v. Kbh.' Torve- og Slagtehallen fra 1930. Redaktør af Medbl. f. D. d. D. fra Dec. 1938.

J Ø R G E N S E N, Karl Vilhelm, f. 8. 2. 1885.

Dyrlægeeksamen 1912.



J Ø R G E N S E N, Lars Ejner, Snesere, f. 20. 2. 1893 paa Tjørnmosegaard i Tjæreby, Haslev. — Søn af Gdr. Ludv. Jørgensen og Hustru, f. J. Jensen. — *Gift* m. Marie Elisabeth Jensen, Datter af Kolonialhandler H. C. Jensen.

Dyrlægeeksamen 1916. — Mælkekontrolkursus 1915-16. Ass. v. amb. Klinik 1916-17. Reservedyrlæge v. Gardehusarreg. 1917-18. Prakt. i Snesere, Præstø Amt fra 1918. Dyrlæge v. Kødkontrollen f. Snesere Kommune 1921. Form. f. Snesere Sundhedskommiss. 1930-32. Dommer f. Frederiksborg Hingste i Syd-sjæll. Landboforen.



J Ø R G E N S E N, Mads Kristen, Lime, Mørke, f. 29. 8. 1909 i Tistrup. — Søn af Gdr. J. M. Jørgensen og Hustru, f. K. Jensen. — *Gift* m. Ella Grundahl Balle, Datter af afd. Snedkermester Hans Sørensen Balle, Kjellerup og Hustru, f. Eline Kristiane Madsen.

Dyrlægeeksamen 1933. — Ass. hos Dyrlæge Antonius, Tistrup Juli 1933 - Aug. 35. Associeret m. Dyrlæge Kristensen, Lime fra Apr. 1936. Overtog v. dennes Død April 1942 hele Praksis.



J Ø R G E N S E N, Mogens, Ø. Jølbj, Erslev, f. 25. 3. 1907 i Hørby, Holbæk. — Søn af Førstelærer A. Jørgensen og Hustru, f. Hansigne Hansen. — *Gift* 29. 7. 1938 m. Ragnhild Olesen, Datter af afd. Murermester Olesen, Ø. Jølbj og Hustru, f. Maren Agger.

Dyrlægeeksamen 1931. — Artium 1925. Vikar f. Dyrlæge Nielsen, Korsør, Apr. 1931. Ass. hos Dyrlæge Clausen, Samsø, Juli 1931 - Juli 32. Prakt. paa Orø. Forsk. Ass.- og Vikarstillinger fra Marts 1933 hos Dyrlægerne Lænkholm, Kirkehyllinge; Barfoed, Ousted; Hedegaard, Hvalsø; Veilbæk, Rønne; Anthonius, Tistrup; Madsen, Kværndrup; Kredsdyrlæge Kjeldberg, Ø. Jølbj, fra Marts 1934 - Okt. 42. Overtog sammes Praksis 1942.

Lit. Arb.: Medbl. f. D. d. D. 1935, Reaktionstallet ved den intrakutane Tuberkulinprøve. 1939, Lidt om Tuberkulinreaktionernes Forløb hos Kreaturer, som antages at

være inficeret med Tuberkelbakterier af avisær Type. — *M. f. D. Bd. 48*, Nogle Undersøgelser vedr. Forhold, som kan influere paa Reaktionstallets Størrelse ved den intrakutane Tuberkulinprøve, navnlig med Henblik paa Omprøven med Fjerkrætuberkulin (prisbelønnet af Jubilæumsfondens).



J Ø R G E N S E N, Mogens, Snertinge, f. 31. 7. 1920 i Marstal. — Søn af Gross. Hans Richard Jørgensen og Hustru, f. Anna Sophie Rasmussen. — *Gift* 14. 7. 1944 m. Elsebeth Langhoff, Datter af Forvalter Carl Emil Langhoff og Hustru, f. Ellen Monrad.

Dyrlægeeksamen 1944. — Insemineringsdyrlæge v. Nordvestsjællandss Kvægavlsforen. m. k. S.



J Ø R G E N S E N, N. G., Remkolde, Klarskov, f. 8. 8. 1905 i Benløse, Ringsted. — Søn af Sognefoged, Gdr. Jørgen Jørgensen og Hustru, f. K. Mortensen. — *Gift* m. Camilla Hansen.

Dyrlægeeksamen 1930. — Ass. hos Dyrlægerne Andersen, Glumsø, Jan. - Som. 1930; Wilh. Christensen, Thisted, Okt. 1930 - Feb. 31; Hvolbøl, Snedsted, Feb. - Nov. 1931; Eriksen, V. Hassing, Jan. - Juli 1932; Hvolbøl, Snedsted, Juli 1932 - Juli 33. Associeret m. Kredsyrlæge Nielsen, Remkolde, fra Juli 1933. Prakt. i Remkolde fra 1938. Komm. Kødkontrol i Sværborg og Kastrup Kommuner.



J Ø R G E N S E N, Oluf Hartvig, Bernstorffsvej 246, Charlottenlund, f. 14. 12. 1919 i Kbh. — Søn af Dyrlæge Poul Jørgensen og Hustru, f. Anna Mathilde Nielsen. — *Ugift*.

Dyrlægeeksamen 1944. — Ass. hos Dyrlæge Munch-Petersen, Ruds Vedby, fra Sept. 1944.



JØRGENSEN, Ove Bjerge, Aarslev St., f. 24. 5. 1904. — Søn af Dyrlæge J. Jørgensen og Hustru, f. Kathrine Larsen. — *Gift* 1933 m. Gyttta Bendix, Datter af Direktør Carl Bendix og Hustru, f. Else Heilbrun.

Dyrlægeeksamen 1937. — Form. f. Aarslev Kommunes Sundhedskommis.



JØRGENSEN, Peter, Rolighedsvej, Ringe, f. 14. 1. 1909 i Haarslev, Fyn. — Søn af Husejer Jørgen Clausen Jørgensen og Hustru, f. Mine Rasmussen. — *Gift* 31. 12. 1937 m. Doris Møller-Nielsen, Datter af Depotindehaver Rasmus Nielsen og Hustru, f. Barbara Rasmussen.

Dyrlægeeksamen 1937. — *Artium* 1930. Cand. phil. 1931. Ass. hos Dyrlægerne Skovgaard, Ferritslev; Ramvad, Ringe. Associeret m. samme fra Dec. 1937, overtog hele Praksis'en v. hans Død Feb. 1940. Kontrol. Dyrlæge v. Kødkontrollen i Ringe (A/S. Midt-fyns Slagtehus) og Gestelev Kommuner. Tilsynsførende v. Markeder og Dyrskuer i Ringe.



JØRGENSEN, Rasmus Jørgen, Overdyrlæge, Bjerringbro, f. 26. 5. 1880 i Pillemark, Samsø. — Søn af Gdr. J. S. Jørgensen og Hustru, f. D. M. Rasmussen. — *Gift* m. 1) Louise Dorothea Cleemann, Datter af Dyrlæge A. H. Cleemann, Hammershøj, Viborg. 2) Lærerinde Olga Mariane Petersen, Aalborg.

Dyrlægeeksamen 1906. — Vikar i Hammershøj Feb. 1906 - Okt. 08. Forsk. Ass.- og Vikarstillinger i Danmark og Kristiania v. Praksis og Kødkontrol (Randers private Svineslagteri og Holbæk Svineslagteri) til Dec. 1910. Prakt. i Gjedsted Jan. 1911-20 samt kontrol. Dyrlæge v. Eksportslagteriet. Bosat i

Aarhus fra 1920. Understøttelse fra Landbrugsministeriet til Oplysning om og Udbredelse af Interessen f. Modarbejdelse af hærgende Husdyrsygdomme.

Konsulent i Husdyrhygiejne u. De samvirkende danske Landboforeninger
Okt. 1921 - 32. Overdyrlæge v. Bjerringbro Andelssvineslagteri fra Juli 1933.

Studierejser: Sverige, England og Tyskland.

Litt. Arb.: 1913, Hvornaar bør man søge Dyrlæge? 1924, Husdyrhygiejne og Husdyrsygdomslære. 1930, Forebyggelse af Sygdomme i Svinebestanden. 1933, Vink mod Ufrugtbarhed og Yversygdomme hos Kvæg. — En Del Artikler i vetr. Fagblade og et meget stort Antal Artikler i Landbrugsblade og Dagblade.



J Ø R G E N S E N, Svend Knud, Overdyrlæge, Nygade 7, Holstebro, f. 7. 1. 1900 i Kbh. — Søn af Gross. J. Chr. Jørgensen og Hustru, f. B. Anderson Mull. — *Gift* 19. 10. 1941 m. Tandlæge Vita Gunhild Jensen, Datter af afd. Lærer A. Jensen.

Dyrlægeeksamen 1930. — Forsk. Ass.- og Vikarstillinger. Reservedyrlæge v. Randers Andelssvineslagteri 1932-42. Overdyrlæge v. Holstebro Svineslagteri fra 1942.



J Ø R G E N S E N, Thomas, Svingelport 6, Helsingør, f. 2. 3. 1909 i Ødis. — Søn af Opsynsmand V. P. Jørgensen og Hustru, f. Christiansen. — *Gift* 2. 11. 1934 m. Else Johanne Jørgensen, Datter af afd. Fabrikant L. Jørgensen, Danske Farve- og Lakfabrikker og Hustru, f. Nielsen.

Dyrlægeeksamen 1934. — Dyrlæge v. Kød- og Mælkekontrollen i Helsingør fra Marts 1934. Autoriseret som tilsynsførende Dyrlæge v. Ind- og Udførsel over Helsingør Jan. 1944. Form. f. Foren. af yngre Dyrlæger Jan. 1940-Maj 42.

Litt. Arb.: *Medbl. f. D. d. D.* 1944, Lidt om Paavisning af Brucellaantistoffer i Mælken.

J Ø R G E N S E N, Uffe, Overdyrlæge i Hæren, Aarhus, f. 11. 10. 1896.

Dyrlægeeksamen 1918.



JØRGENSEN, Walther, N. Holluf, Odense, f. 22. 1. 1913 i Bellinge, Fyn. — Søn af Gdr. P. Jørgensen, Vilhelmsminde, Hjallelse, Fyn, og Hustru, f. Anna Andersen. — *Gift* 18. 1. 1941 m. Else Margrethe Laursen, Datter af Teglværksbestyrer Laursen, Stenstrup, og Hustru, f. Annette Elisabeth Elsborg.

Dyrlægeeksamen 1936. — Ass. hos Dyrlæge Broholm, Bellinge, Okt. 1936 - Juli 38. Vikar f. Dyrlæge Nielsen, Kerteminde, 1½ Md. Ass. hos Dyrlægerne Rasmussen, Brobyværk, Okt. 1938 - Juni 39; Broholm, Bellinge, til Maj 1940. Insemineringsdyrlæge i Sydvestsjælland. Kvægavlsforen. Maj 1940 - Apr. 42, i Kvægavlsforen. »Taurus«, Falster, Apr. 1942 - Apr. 44. Prakt. i N. Holluf, Odense, fra Apr. 1944.



K A A D, Hans Hansen, Dr. med. vet., Jernkorset II Kl. 1914-18, Krigserindringskorset 1914-18. Guderup, Als, f. 28. 8. 1891 i Lambjerg, Als. — Søn af Gdr. Hans Hansen Kaad og Hustru, f. Christine Broch. — *Gift* 28. 8. 1915 m. Gertrud Mathiesen, Datter af Sognepræst Chr. Mathiesen og Hustru, f. Helene Wassner.

Dyrlægeeksamen 1919 (Hannover). — Artium 1912. Studeret v. Universitetet i Kiel og Veterinærhøjskolerne i Dresden og Hannover. Feldunterveterinär 1915. Feldhilfsveterinär 1916. Leder af Divisions Hestelazaret Nr. 19, 1918. Prakt. i Guderup, Als, fra Aug. 1919. Kursus i Sterilitetsbehandling i Kiel 1920. 14 Dages Ophold paa Vet. Højskolen i Hannover 1924, 25 og 27. 7 Dages Kursus für ärztliche Fortbildung v. Universitetet i München 1928. Kursus i 3 Dage paa Vet. med. Fakultät 1929. Ophold paa Vet. Højskolen i Hannover 1 Uge (Kirurgi og Fødselshjælp) 1930. Kursus paa hver 2 Dage i Kiel 1932 og 33. Ophold paa Vet. Højskolen i Hannover 1934. Oprettelse af Klinik og Sygestalde 1937.

Studierejser: Hannover og Giessen (Trichomonade Bekæmpelse ved Inseminering).

Litt. Arb.: Ueber die Wirkung einige Lactifuga bei Stuten. (Diss: inaug.).



KALLESØE, Niels Adolf Nielsen, Stadsdyrlæge, Lemvig, f. 2. 4. 1885. — Søn af Dyrlæge Mads Nielsen Kallesøe og Hustru, f. Maren Povlsen. — *Gift* 1. 12. 1922 m. Anna Jensen, Datter af Lærer Jensen og Hustru, f. Kirstine Windfeldt.

Dyrlægeeksamen 1907. — Overtog efter Faderens Død dennes Praksis i Lemvig Feb. 1907. Stadsdyrlæge Jan. 1933.

Litt. Arb.: M. f. D. Bd. 35, Hvad kan der gøres for at bekæmpe smitsom Kastning hos Kvæg?



KAPPEL, Axel, Nors St., Thy, f. 18. 12. 1891. — Søn af Førstelærer J. Kappel og Hustru, f. A. Rudbeck. — *Gift* 1919 m. Anna Marie Hansen, Datter af Købmand Thomas Hansen, Ærøskøbing, og Hustru, f. Anna Marie Olsen.

Dyrlægeeksamen 1914. — Ass. hos Dyrlæge Constantin Larsen, Rødby $\frac{1}{2}$ Aar. Reservedyrlæge i Hæren $1\frac{1}{2}$ Aar. Prakt. i Nors. Form. f. Thisted Amts Dyrlægeforen. 1936-42.



KARLSHØJ, Axel, Mariehøj, St. Hedinge, f. 21. 8. 1920 i Lyderslev Sogn. — Søn af Propr. R. Karlshøj og Hustru, f. J. Kristiane Nielsen. — *Ugift*.

Dyrlægeeksamen 1944. — Ass. hos Dyrl. Raahauge Nielsen, Dalby Borup; Andy Madsen, Hesselager.



KARLSHØJ, Knud Werner, Bülowsvej 13, V., f. 20. 8. 1915 i Havnelev. — Søn af Gdr. Viggo Karlshøj og Hustru, f. Helga Jensen. — *Gift* 12. 6. 1943 m. Inger Grevsen, Datter af Lærer Christian Georg Grevsen, Mommark, Als, og Hustru, f. Anna Bladt.

Dyrlægeeksamen 1942. — Ass. hos Dyrlægerne Rothe og Christensen, Korinth, Juli 1942 - Jan. 43. Forsk. Vikariater paa Fyn. Ass. v. Laboratoriet f. Fjerkræundersøgelser fra Okt. 1943.



KATHOLM, Eliot Anker Petri, Fjerritslev, f. 1. 1. 1891 i Lystrup, Allingaabro. — Søn af Gdr. A. P. Katholm og Hustru, f. E. K. Olsen. — *Gift* m. Tinne Jørgensen, Datter af Gdr. J. Jørgensen.

Dyrlægeeksamen 1918. — Ved Landvæsenet til 1911. Forsk. Vikariater Prakt. i Kjellerup Feb. - Sept. 1919, i Ørum, Grenaa, Sept. 1919 - Sept. 24, i Fjerritslev fra 1924. Indførte komm. Kødkontrol i Kollerup Kommune Apr. 1926. Dyrlæge v. samme 1926 - Jan. 31. Dyrlæge v. Fjerritslev Andelssvineslagteri fra Jan. 1931.

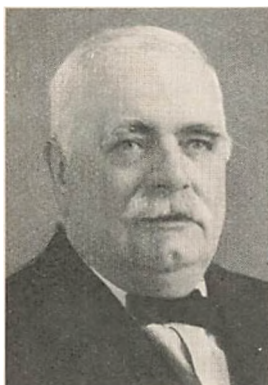

KEILGAARD, Sigurd Valdemar Otzen, Niels Ebbesensvej 25, Kbh. V., f. 19. 1. 1879 paa Frederiksberg. — Søn af Bogholder I. A. Keilgaard og Hustru, f. Christiane Otzen. — *Gift* 22. 11. 1912 m. Ellen Elisabeth Berthelsen, Datter af Vognmand Ludvig Berthelsen og Hustru, Sophie Berthelsen.

Dyrlægeeksamen 1902. — Forsk. Assistentstillinger Sept. 1902 - Juli 03. Ass. v. D. kgl. Vetr.- og Landbohøjskoles pat.-anat. Afd. Sept. 1903 - Dec. 03, derefter Ass. i den stationære Klinik (kirurg. og med.). Ass. i den ambulatoriske Klinik, senere Reserverdyrlæge, Okt. 1904 - Nov. 17. Prakt. i Kbh. fra

Nov. 1917. Censor v. Eksamen i »Stationær Kirurgi« og »Veterinær Retslære«. Medl. af Voldgiftsretten i Tvistigheder ang. Handel m. Husdyr i Frede-

riksberg Jurisdiktion siden 1921. Medl. af Bestyrelsen for Københavns Dyr-
lægeselskab en Del Aar.

Litt. Arb.: M. f. D. Bd. 19, Om krupøs Tarmbetændelse hos Hesten.



KEISER, Jacob, Egtved, f. 24. 10. 1876 i Rosmus v. Grenaa. — Søn af afd. Møllejer E. J. Keiser og Hustru, f. Karen Marie Pedersen. — *Gift* 6. 7. 1913 m. Marie Elisabeth Hansen, Datter af Landmand Chr. Hansen, Bisserup, Rude, og Hustru Karen Marie.

Dyrlægeeksamen 1913. — Ass. hos Dyrlæge Dye-
kjær, Grenaa, til Juli 1913. Overtog Dyrlæge H. Breinegaards Praksis i Egtved Juli 1913. Dyrlæge v. den komm. Kødkontrol fra Sept. 1913. Udvidet Kursus i Kødkontrol paa Horsens off. Slagtehus Som. 1933.



KETELSEN, Valdemar Stabell, Christiansfeld, f. 19. 3. 1914 i Kbh. — Søn af Pakmester K. Ketelsen og Hustru, f. Ane Marie Bechmann Stabell. — *Gift* 4. 9. 1941 m. Karen Rigmor Lauritsen, Datter af afd. Gdr. Laurits P. Lauritsen og Hustru, f. Maren Kirstine Frandsen.

Dyrlægeeksamen 1942. — Ass. hos Dyrlæge Ja-
cob Hansen, Christiansfeld fra Feb. 1942.

KIERKEGAARD, N. P. H., Vrigsted, f. 25. 6. 1914. — Søn af Gdr. Kierke-
gaard, Vrigsted. — *Ugift*.

Dyrlægeeksamen 1942. — Forsk. Ass. og Vikarstillinger, bl. a. hos Dyr-
lægerne Larsen, Vejle; Baltzer, Gramrode; Møller, Skanderborg. Insemine-
ringsdyrlæge v. Aarhuskredsens Kvægavlsforen.



KINSLEV, Carl Christian, Holte, f. 13. 11. 1912 i Kbh. — Søn af Arkivar Axel Viggo Nielsen og Hustru, f. Dina Larsen. — *Gift* 18. 6. 1938 m. Thyra Rasmussen, Datter af Dekorator og Tapetserermester Chr. Rasmussen, Hellerup og Hustru, f. Anna Christiane Jensen.

Dyrlægeeksamen 1937. — *Artium* 1931. Ass. hos Dyrlæge Thamdrup, Skibby, Aug. 1937. Reservedyrlæge v. Dyrehospitalet og den veterinære Poliklinik og Ass. hos Overdyrlæge H. Moltzen-Nielsen Sept. 1937 - Okt. 41. Prakt. i Holte fra Aug. 1941. Medl. af Bestyrelsen f. Foren. af veterinær-videnskabelige

Assistentter 1940, Form. f. samme 1941. Timelønnet Dyrlæge v. Kbh.'s Kommunes Torve- og Slagtehallen fra 1942. Holder Forelæsninger i Husdyrsygdomme paa Landboskolen v. Lyngby fra 1944.

Litt. Arb.: M. I. D. Bd. 52, Det intraokulære Tryk hos Hunden. Bd. 53, Thalliumforgiftning hos Hunde. — Pelsdyravlernes Aarvog 1945, Injektioner, Injektionssprøjter og Behandling af disse.



KIRKETERP NIELSEN, Gunnar, Arden, f. 4. 9. 1905 i Kirketerp, Hobro. — Søn af Gdr. N. K. Nielsen og Hustru Ellen Nielsen. — *Gift* 18. 4. 1935 m. Inge Fossum Hansen, Datter af Stationsforstander M. P. Hansen og Hustru, f. Astrid Fossum.

Dyrlægeeksamen 1932. — Ass. i Sønderborg. Vikar i Praksis og v. Slagterier. Prakt. i Horsens og Sønder Kongerslev. Reservedyrlæge v. Løgstør Svineslagteri og Ass. hos Kredsdyrlæge Bech, Løgstør 1933. Prakt. i Arden fra 1936. Komm. Kødkontrol i Astrup-Storarden, Rostrup, Rold-Vebbestrup og Ravnkilde Kommuner. Medl. af Bestyrelsen i

Aalborg Amts Dyrlægeforen. Medl. af Sundhedskommiss. i Alstrup-Storarden Kommune.



KIRKETERP NIELSEN, O., Hobro, Landbrugskand., f. 26. 8. 1902. — Søn af Gdr. Niels Kr. Nielsen og Hustru Ellen Nielsen. — *Gift* 26. 4. 1935 m. Grete Bælum, Datter af Gdr. Aksel Bælum og Hustru, f. Mary Uhrenholdt.

Dyrlægeeksamen 1934. — Landbrugskand. 1926. Ass. v. D. kgl. Vetr.- og Landbohøjskoles Husdyrbrugsundervisning 1926-29. Ass. hos Dyrlæge Hegelund, Fjelstrup Feb.-Aug. 1934. Ansat v. De danske Mejeriforen.'s Fællesorganisation (Bekæmpelse af Husdyrtuberkulose) 1934-39. Prakt. i Hobro fra 1939 (indtil 1943 associeret m. Dyrlæge Dr. med. vet. Fr.

Krogøe-Petersen). Kontrol. Dyrlæge v. Hobro Eksporthus og off. Slagtehus fra 1943. Medl. af Hobro Sundhedskommiss.

Studierejser: England 1934 (Tuberkulosebekæmpelse), Tyskland 1937 (internationale Mejerikongres).



KJELDBERG, Johannes, Kredsdyrlæge, Jyllandsallé 14, Thisted, f. 21. 3. 1890, Kjeldbjerggaard, Gullerup, Nykøbing M. — Søn af Gdr. Poul Jakobsen og Hustru, f. Kirsten Marie Ringgaard. — *Gift* 4. 4. 1914 m. Mary Ulrica Olsen, Datter af afd. Husmægler J. Olsen og Hustru Bertha Marie Olsen.

Dyrlægeeksamen 1914. — Prakt. i Ø. Jølby fra Feb. 1914. Opstillet som Folketingskand. f. Det rad. Venstre i Thistedkredsen v. Valgene i 1926, 29, 32, 35 og 43. Medl. af Det rad. V.s Hovedbestyrelse. Medl. af Sogneraadet 1925-43. Form. f. Thisted Amts Dyrlægeforen. 1924-36 og 1941-42. Sekretær og Organisator f. Foren. til Bekæmpelse af Husdyrtub. i Thisted Amt fra Feb. 1934 og Sekretær f. De samvirkende Foreninger til Bek. af Husdyrtub. i Jyll. Kredsdyrlæge fra 1. Jan. 1936. Afstaaet Praksis Okt. 1942. Bopæl i Thisted fra Dec. 1942.

Studierejser: Tyskland m. Besøg v. Veterinærskolerne i Berlin og Hannover 1931. Holland og Belgien m. Besøg ved Veterinærskolen i Utrecht 1937.

Litt. Arb.: Bøger: Fødselshjælp hos Soen. Patologiske Tilstande under Drægtigheden, Fødslen og Puerperiet 1930. Pjece: Husdyrtuberkulosen og dens Bekæmpelse 1934. — *Afhandlinger*: M. f. D. Bd. 28, Et Tilfælde af Rødsygeinfektion hos Mennesket behandlet med Serum. Bd. 29, Medfødt Hyperextension af Kodeledet hos Føl. Bd. 33, Meddelelser fra Praksis. Hovpapillom hos en Ko? Endemisk Papillomatose i Klov-

spalten hos Kvæg. Kolde Bylder som Aarsag til Bugbrok hos Kvæget. Pituitrinet og dets Anvendelse. *Bd. 34*, Kælvningsfeberens Aarsag og Patogenese. *Bd. 35*, En ny Slyngefører. *Bd. 36*, Puerperal Eklampsi hos Soen (prisbelønnet af Jubilæumsfondet). — *Medbl. f. D. d. D. 1922*, Angivelse af Klorkalciumbehandling af rachitisk Tetani. 1923, Slikkemani. 1931, Kælvningsfeber og andre puerperale Lidelser behandlede med Klorkalcium. 1933, Husdyrtuberkulosen og Kødordningen. — 2. nord. *Vet. Møde 1921*, Diskussionsindlæg: Kælvningsfeberens Ætiologi og Patogenese. — *Berl. tierärztl. Wschr. 1925*, Puerperale Eklampsie b. Schweine. — *Medbl. f. D. d. D. 1934*, To nye Hypofysepræparater. 1937, Tuberkulinprøveskemaer. 1939, Om Vaccination mod smitsom Kastning. — 5. nord. *Vet. Møde Kbh. 1939*, Eklampsi hos Soen. Diskussionsindlæg om nogle Pattelidelser og deres Behandling. — *M. f. D. Bd. 47*, Husdyrtuberkulosens Bekæmpelse i Thisted Amt. *Bd. 53*, Husdyrtuberkulosens Bekæmpelse i Thisted Amt. — En systematisk organiseret kollektiv Bekæmpelse. *Bd. 53*, Tuberkulinreaktioner og Dobbeltinfektioner. — Talrige Artikler om Tuberkulosebekæmpelse i Landbrugspressen og Dagspressen. Foredrag i Dyr lægeforeninger og Landboforeninger m. m. særlig om Tuberkulosebekæmpelse og Svinesygdomme.



KJELDEN, Axel Louis, Rask Mølle, f. 19. 2. 1896 i Kbh. — Søn af afd. Bogtrykker L. M. Kjeldsen og afd. Hustru. — *Gift* 1922 m. Ingeborg Liebing, Datter af Fabrikant S. Thing Lauritzen og Hustru, f. Caroline Liebing.

Dyrlægeeksamen 1919. — *Artium* 1914. *Cand. phil.* 1915. *Forsk. Vikar- og Assistentstillinger. Prakt. i Rask Mølle* fra 1923.



KJELDEN, Lester Mikael Stigaard, Lunderskov, f. 8. 6. 1909 paa Tunø. — Søn af Gdr. Chr. Stigaard Kjeldsen og Hustru, f. Amalie Hansen. — *Gift* 20. 7. 1939 m. Ebba Andersen, Datter af Gdr. A. N. Andersen, Gejsinggaard, Lunderskov, og Hustru, f. Møller.

Dyrlægeeksamen 1938. — *Ass. hos Dyr læge H. Th. Broholm, Bellinge, Fyn, Juli 1938 - Juli 39. Prakt. i Lunderskov* fra Aug. 1939. *Tilsynsførende v. Kød-foderfabrikken »A. S. K.«, Lunderskov.*



KJELDSSEN-KRAGH, Jens, Horne, Jyll., f. 5. 6. 1913 i Handestgaard, Handest. — Søn af Gdr. Søren Kjeldsen-Kragh og Hustru, f. Ane Katrine Nye-gaard. — *Gift* 22. 8. 1937 m. Thora Larsen, Datter af fhv. Gdr. og Møllejejer Martin Larsen og Hustru, f. Christiane Dorthea Larsen.

Dyrlægeeksamen 1940. — Ass. hos Dyrlægerne Bjerge Jørgensen, Stillebæk, Sept. 1940 - Jan. 41; Sørensen, Hjordkær, Jan.-Maj 1941. Forsk. Vi-kariater, bl. a. hos Dyrlægerne Rasmussen, Hade-rup; Vestergaard, Frederikshavn; Andersen, Aulum. Overtog afd. Dyrlæge Kjellerups Praksis i Hirtshals

Aug. 1941. Dyrlæge v. Kød- og Mælkekontrollen i Hirtshals.



KJÆR, Gunder Gotthold Bernhard, R.*, Duebjerg-gaard pr. Sorø, f. 15. 10. 1855 paa Duebjerggaard, Sorø. — Søn af Propr. H. M. Kjær og Hustru, f. H. M. H. Kruise. — *Gift* m. Astrid Claessen (død 1924), Datter af Propr. L. Claessen.

Dyrlægeeksamen 1881. — Prakt. i Vilsted. Ejer af Duebjerggaard 1896 og prakt. her. Sogneraad-medl. i flere Aar og andre komm. Hverv.



KJÆR, Mads Ernst August, R.*, Statskonsulent f. d. svære Hesteavl, Kongsvang, Aarhus, f. 12. 1. 1876 i Lemvig. — Søn af Propr. Mads Kjær og Hustru, f. Caroline Paulsen. — *Gift* 12. 5. 1909 m. Betty Frederikke Agersted, Datter af Købmand F. Agersted, Ringsted, og Hustru, f. Augusta Jensen.

Dyrlægeeksamen 1906. — Prakt. i Ringsted 1906-08. Konsulent f. de samvirkende jyske Hesteavlsforeninger 1909-19. Konsulent f. Foren. af jyske Landboforeninger 1917-20. Statskonsulent f. d. svære Hesteavl fra 1919.

Studierejser: Tyskland, Belgien, Sverige, samt f. Landbrugsministeriet til England, Belgien, Frankrig og Tjekkoslaviet.

Litt. Arb.: Bøger: Oversigt over Hoppestammer indenfor den jyske Hesterace 1. og 2. Udg. Stambog for Hingste af jysk Race Bd. XXVI-XXVIII. Stambog for Hopper af jysk Race Bd. XVIII og XIX. Stambog (Register) over Heste af jysk Race Bd. I-XIII. Elite-Stambog over Heste af jysk Race Bd. I-XVI. Hesteracer og Hesteavl. Medredaktør af Værket »Hesten« og har heri skrevet Afsnittene »Oprætning af Heste« og »Den jyske Hest«. — *Alhandlinger:* Et større Antal Artikler i Tidsskrifter og Blade, samt i Landbrugets Ordbog og andre Værker.



K J Æ R, Søren Mario, Brønderslev, f. 11. 12. 1896 i Aalborg. — Søn af N. Ad. Kjær, »Light and Power«, Rio de Janeiro, og Hustru, f. H. Hemmeth. — *Gift* m. Dora Hansen, Datter af afd. Modelsnedkermester Chr. Hansen.

Dyrlægeeksamen 1923. — Ass. i Lillestrøm, Norge 1923, Tryggelev, Langeland, 1923-24, Ørbæk, Fyn, 1924-26, Esbjerg 1926-28, Varde 1928-30. Desuden forsk. Vikariater. Reservedyrlæge v. A/S. Esbjerg Svineslagteri Maj 1929 - Maj 33. Ass. v. Esbjerg Andelssvineslagteri. Prakt. i Esbjerg Feb. 1931 - Aug. 37. Reservedyrlæge v. Kolding Andelssvineslagteri Aug. 1937 - Apr. 41. Kontrol. Dyrlæge v. Brønderslev Andelsslagteri fra Apr. 1941.



K J Æ R GAARD PETERSEN, Svend, Viborg, f. 1. 1. 1911 paa Frederiksberg. — Søn af Dyrlæge Carl Petersen, Viborg og Hustru, f. Kristine Henriksen. — *Gift* 7. 3. 1940 m. Dagny Petersen, Datter af Bogholder Aage Andreasen.

Dyrlægeeksamen 1939. — Ass. hos Dyrlæge Krogsgaard, Nr. Hvam Feb. 1939 - Feb. 40. Ass. hos Faderen fra Feb. 1940.



KJÆRSGAARD, Laurs Peter, Bække, f. 3. 8. 1900 i Væth, Langaa. — Søn af Gdr. P. Kjærsgaard og Hustru, f. Jensen. — *Gift* 8. 12. 1928 m. Anna Sørensen, Datter af Sadelmagerm. N. P. Sørensen og Hustru, f. Christensen.

Dyrlægeeksamen 1927. — Ass. hos Dyrlægerne Christensen, Glamsbjerg; Christensen, Herning; Strøger, Blommenslyst til Juni 1928. Ass. v. Veterinærskolens Vagtstue og Fødekl. Juni 1928 - Marts 31. Prakt. i Bække fra Marts 1931. Bestyrelsesmedl. i Foren. af yngre Dyrlæger og i Ribe Amts Dyrlægeforen.



KJÆRSGAARD, Niels Anker Thomsen, Rudkøbing, f. 8. 1. 1908 i Halling, Randers Amt. — Søn af Lærer Karl Thomsen Kjærsgaard og Hustru, f. E. Nygaard. — *Gift* 1. 6. 1933 m. Dagny Andersen, Datter af Togfører Andersen og Hustru, f. Krestensen.

Dyrlægeeksamen 1932. — Ass. hos Dyrlægerne O. Rasmussen, Stillebæk; O. V. Hjorth, Særslev. Ass. paa Hadsten og Omegns Andelssvineslagteri. Prakt. i Horbelev. Ass. v. Mælkekontrollen i Nykøbing F. Reservedyrlæge v. Langelands Andelssvineslagteri i Rudkøbing fra 1944.



KJÆRSULF, Peter, Dannemare, Loll., f. 12. 4. 1910 i Vejrup v. Odense, Ubberud Kommune. — Søn af Snedkermester H. P. Rasmussen og Hustru, f. Marie Kathrine Petersen. — *Gift* 9. 10. 1938 m. Ulla Margit Boertmann Voss, Datter af Dyrlæge B. Voss, Rynkeby og Hustru, f. Marie Pedersen.

Dyrlægeeksamen 1936. — Artium 1929. Ass. hos Dyrlæge Schouenborg, Klemensker, Feb.-Juni 1936. Vikar f. Dyrlægerne Nielsen, Boeslunde; Rs. Møller, Udby, Juni-Juli 1936; Pedersen, Ballerup, Okt. 1936. Ass. hos Dyrlæge Voss, Rynkeby, Dec. 1936 - Sept. 38. Overtog Dyrlæge Vindings Praksis i Dannemare Dec. 1938.



KL ASTRUP, Knud Marius, Erslev, Mors, f. 4. 8. 1915. — Søn af afd. Overdyrlæge K. Klastrup og Hustru, f. Ellen Baadsgaard. — *Gift* m. Henriette Jørgensen, Datter af Sadelmager Jørgensen.

Dyrlægeeksamen 1941. — Artium 1935. Ass. hos Dyrlæge B. Ravn, Ødsted, Maj 1941 - Sept. 42. Prakt. i Egtved fra Sept. 1942. Insemineringsdyrlæge i Morsø Kvægavlsforening fra Nov. 1944.



K L E E, Valdemar Frederik, Overdyrlæge, Bronsonsvej 10, Køge, f. 31. 8. 1888 i Californien. — Søn af Gartner, Statsinspektør over Frugtsygdomme V. Klee og Hustru, f. J. Barry. — *Gift* m. Hilda Jensen.

Dyrlægeeksamen 1912. — Kom til Danmark ved Forældrenes Død 1899. Blev optaget som Plejesøn af Onklen, Professor B. Bang. Ass. hos forsk. Dyrlæger i Jyll. Ass. v. D. kgl. Vetr.- og Landbohøjskoles stat. Kliniks med. Afd. Okt. 1913. Reserve-dyrlæge i Hæren under Verdenskrigen. Rejste til Peru 1918. Arbejdede for et Opdrætterselskab. Ans. i Hæren 3 Aar. Prakt. i Miraflores, en Forstad til Hovedstaden Lima. Vendt tilbage til Danmark 1924. Dyrlæge v. Odense Eksportslagteri fra 1928. Overdyrlæge v. Køge Andelssvineslagteri fra Juni 1936.

Litt. Arb.: Nogle Artikler, bl. a. »Indtryk fra Peru« i *M. f. D.*



K N A K K E R G A A R D M Ø L L E R, Kristen, Thisted, f. 6. 6. 1909 i Kløv, Hundstrup. — Søn af Niels Knakkegaard. — *Gift* 27. 3. 1934 m. Louise Jensen, Datter af Muremester Ole Jensen og Hustru, f. Marie Bidstrup.

Dyrlægeeksamen 1935. — Forsk. Assistentstillinger. Prakt. i Thisted fra Sept. 1936.



K N A P, Anton Elieson, Gl. Kongevej 154, Kbh., f. 30. 12. 1876 i Oslo. — Søn af afd. Overretsassessor Johan Knap og Hustru, f. Caroline Mathilde Salicath. — *Gift* m. Malerinde Else Steenbæk-Petersen, Datter af afd. Hovedkasserer v. Orlogsværftet i Kbh. Steenbæk-Petersen og Hustru, f. Emilie Seidell.

Dyrlægeeksamen 1903. — Norsk Landbrugseksamen 1897. Amerikansk M.D. og M.T.D. 1910. Forsk. Vikariat i Danmark og Norge i Studietiden. Ass. hos afd. Dyrlæge Winsnæs, Oslo, 1904. Distriktsdyrlæge i Hedemarkens Amt 1904. Mobiliseret som Veterinærofficer i Norge 1905. Prakt. i Amerika 1906-

13, den sidste Tid som Dominion Veterinærinspektør i Provinsen Alberta i Canada — uden Ansøgning, efter Henstilling fra Generalveterinærdirektøren i Ottawa. Ansat af Staten som Amtsdyrlæge og Husdyravlskonsulent f. hele Finmarkens Amt 1913-14. Væsentlig prakt. i Norge, dels privat, dels som Distriktsdyrlæge 1914-27. Bosat i Danmark fra 1927. Prakt. i Kbh. fra 1933.

Studierejser: Med norsk Statsstipendium til Tyskland, Schweiz og Østrig-Ungarn 1903. 9 Maaneder i England og Amerika 1927, bl. a. for at studere Hundesygdommes Behandling, »kennels with modern hospital accomodations«.

Litt. Arb.: *Amerikansk Ath.*, The therapeutic employment of modern coal-tar-derivates as provoker of synthetical intoxications—frequently attributed to idiosyncrasy. — *Konkurrenceskrift, udskrevet og udgivet af den norske Mejeriforening*, 1915, Om Mælk og Mælkeprodukter. — Diverse veterinære og agrikulturelle Artikler i norske og danske Tidsskr. En Tid Redaktør af »Skandinavisk Farmerblad« (Seattle, Amerika). Fast Landbrugsmedarbejder i den amerikanske Dagspresse.



K N U D S E N, Aksel, Stadsdyrlæge, Viborg, f. 17. 4. 1892 i Hjerik Skole. — Søn af Lærer Niels Knudsen og Hustru, f. Kristine Damgaard Nielsen. — *Gift* m. Ellinor Heinrichy, Datter af afd. Overretssagfører Heinrichy, Kbh., og Hustru, f. Thyra Gotfredsen.

Dyrlægeeksamen 1915. — Prakt. i Vildbjerg Aug. 1915 - Apr. 21. Leder af Viborg komm. Mælkekontrol Apr. 1921 - Juli 24. Bosat i Fredericia Juli 1924 - Apr. 25. Prakt. i Sdr. Bjært v. Kolding Apr. 1925 - Feb. 29. Overtog atter Stillingen v. Mælkekontrollen i Viborg Feb. 1929. Stadsdyrlæge i Viborg Feb. 1936.

Studierejser: Kortere Ophold i Berlin, Dresden, München, Wien og Prag, samt 3 Mdr. i Skotland, England og Frankrig 1925.

Litt. Arb.: En Del populær-videnskabelige Artikler f. Landbruget.



KNUDSEN, Alf Emanuel Reimer, Ubby, Jerslev, f. 11. 4. 1915 i Kbh. — Søn af Skomagermester Peter Knudsen og Hustru, f. Anna Hansen. — *Ugift*.

Dyrlægeeksamen 1939. — Ass. hos Dyrlægerne C. R. Møller, Ubby, Jerslev; Knud Grønnegaard, Venmelev, Forlev. Reservedyrlæge i Hæren. Forsk. Ass.- og Vikarstillinger bl. a. hos Dyrlæge Poul Bischoff, Sneselev. Insemineringsdyrlæge i Nordvestsjælland. Kvægavlsforen. fra Aug. 1941 - Juni 44. Associeret m. Dyrlæge C. R. Møller, Ubby, Jerslev, fra Juni 1944.



KNUDSEN, Carl Henrik, Frederiksborgvej 113, Roskilde, f. 2. 9. 1883 i Næstved. — Søn af Tobaksfabrikant C. H. Knudsen og Hustru, f. E. Kähler. — *Gift* 16. 4. 1910 m. Iris Margrethe Jørgensen (død 1938), Datter af Tømrermester Jac. Jørgensen og Hustru, f. Oline Olsen.

Dyrlægeeksamen 1907. — Vikarierende Ass. i normal Anatomi paa D. kgl. Vetr.- og Landbohøjskole Eft. 1906. Ass. hos Dyrlæge P. H. Nielsen, Maribo, Feb. 1907 - Feb. 08. Vikar Feb. - Sept. 1908. Reservedyrlæge i Artilleriets 3. og 4. Afd. og samtidig kontrol. Dyrlæge v. Rødovre Svine- og Kreaturslagteri Sept. 1908 - Feb. 10. Prakt. i Stege Feb. 1910 - Maj 11, i Stokkemærke Maj 1911 - Jan. 19, i Baldersbrønde og Gdr. Jan. 1919 - Marts 20, i Himmelev, Roskilde, fra Marts 1920. Tilsynsførende (under Prof. C. O. Jensen) med de til Andelsselskabet »Trifolium« Mejerier mælkeleverende Besætninger Sept. 1908-21. Ansvarshavende i Tilsynet med alle til »Trifolium« mælkeleverende Besætninger 1921 - Maj 31. Derefter privat engageret af en Del af »Trifolium«s Andelshavere. Kursus i Mælkekontrol 1920, i Kødkontrol 1934. Medl. af Bestyrelsen f. Kød- og Mælkehyg. Foren. til 1937. Medl. af Danske Hygiejnikeres Fællesrepræsentation. Censor i Mælkekontrol v. D. kgl. Vetr.- og Landbohøjskole til 1937. Den første herhjemme, der gjorde opmærksom paa Kvægets smitsomme kroniske Streptokok-Mastitis, dens uhyre Udbredelse, Betydning i Mælkekontrollen og Besætningernes Rentabilitet, samt fik, ved Prof. M. Christiansens og Folmer Nielsens Hjælp, Bekæmpelsesforsøg paa-begyndt.

Litt. Arb.: Artikler: *M. I. D.* Bd. 43 og 44, Kloakdannelse hos Hoppen. Skab hos Svinet. Om Skab hos Svinet. Bd. 44, De bovine Tuberkelbaciller og Mælkekontrol-

len. *Bd. 47*, En Kostrigle. *Bd. 48*, Indretninger til Haandvask for Malkere m. m. *Bd. 49*, Apparater til Haandvask m. m. *Bd. 49*, Køer, der malker andre Køer — *Medbl. f. D. d. D. Aarg. 15*, Skedesutur for Kvæg. *Aarg. 16 og 17*, Voldgiftsrettens Kendelser. *Aarg. 18*, Fra Besætningskontrollens Omraade. *Aarg. 21*, Besættelse af Stillinger i Veterinærdirektoratet.



KNUDSEN, David, Silkeborg, f. 21. 12. 1910 i Frederikshavn. — Søn af Gross. Jens Peter Knudsen og Hustru, f. Jacobine Margrethe Nørgaard. — *Gift* 9. 2. 1937 m. Olga Elisabeth Frederiksen, Datter af Portør A. J. Frederiksen og Hustru, f. Anna Elisabeth Andersen.

Dyrlægeeksamen 1934. — Ass. i Særslev 1934-36. Prakt. i Sønderød 1936-38. Dyrlæge v. Silkeborg-egnens Kvægavlforen. fra 1938.



KNUDSEN, Ernst Theill, Pedersker, f. 29. 12. 1912 i Skuldelev. — Søn af Gdr. Harald Knudsen og Hustru, f. Ellen Theill. — *Gift* 28. 8. 1940 m. Kirsten Andersen, Datter af Pastor H. Chr. Andersen og Hustru, f. Karen Helgogaard. •

Dyrlægeeksamen 1939. — Prakt. Pedersker, Bornholm, fra Aug. 1940.



KNUDSEN, Jens Christian, Aarhus, f. 27. 3. 1858.

Dyrlægeeksamen 1880. — Prakt. i Lime pr. Mørke fra 1880-85. Reservedyrlæge v. 3' Dragonreg. 1885-92. Prakt. i Aarhus 1885-95. Inspektør v. Aarhus off. Slagtehus 1895-1928.



KNUDSEN, Knud Marius, Bregninge, Ærøskøbing, f. 22. 7. 1893 i Bregninge Sogn, Ærø. — Søn af Købmand R. J. Knudsen og Hustru, f. E. Jørgensen.

— Gift 15. 7. 1928 m. Esther Madsen, Datter af Gdr. Madsen, Værum, Randers, og Hustru, f. Ane Levring.

Dyrlægeeksamen 1916. — Vikar $\frac{1}{2}$ Aar i Telemarken, Norge. Prakt. i Bregninge, Ærø fra 1917. Dyrlæge v. Ærøskøbing Kød- og Mælkekontrol.

Litt. Arb.: M. f. D. 1932, Behandling af Benbrud hos større Dyr. — *Medbl. f. D. d. D.* 1932, Haardmælkethed og dens operative Behandling med nye Instrumenter.

1935, Tuberkulinprøver og Tuberkulosebekæmpelse. 1942, Metodik ved Udtagning af Blodprøver i Anledning af Kastningsbekæmpelse. 1942, Bekæmpelse af smitsom Kalvekastning ved Hjælp af Blodprøvediagnostik indenfor de enkelte Besætninger og Mejerikredse (prisbelønnet af Jubilæumsfondet). 1943, Kastningsbekæmpelse og fælles Græsgange.



KNUDSEN, Lorenz, Rødding, f. 20. 2. 1874 i Galsted. — Søn af Gdr. H. Knudsen og Hustru, f. Hansen.

Dyrlægeeksamen 1898. — Prakt. i Rødding. Dyrlæge v. Rødding Svineslagteri fra 1925.



KNUDSEN, Niels Arne, Rødding, f. 7.12.1896 i Hjerl Skole. — Søn af Lærer Niels Knudsen og Hustru, f. K. Nielsen. — *Gift* m. Laura Sander-Larsen, Datter af Gdr. Sander-Larsen.

Dyrlægeeksamen 1923. — Ass. hos Dyrlæge Voss, Rynkeby, Okt. 1923 - Sept. 24. Prakt. i Skodborg Nov. 1924 - Marts 28. Medl. af Skodborg Sundhedskommis. Overtog Marts 1928 Dyrlæge Johs. Petersens Praksis i Rødding, Sønderjyll. Reservedyrlæge v. Røddings Andelssvineslagteri. Reservedyrlæge v. 3. Dragonreg. i Aarhus Eft. 1928.



KNUDSEN, Niels Peder, Kjellerup St., f. 28.2.1882 i Kirkedal, Ølst Sogn, Randers. — Søn af Gdr. Knud Kr. Nielsen og Hustru, f. Birthe Marie Petersen. — *Gift* 15.11.1906 m. Ane Marie Petersen (død 1940), Datter af fhv. Gdr. Knud Petersen og Hustru, f. Ane Madsen.

Dyrlægeeksamen 1906. — Ass. hos Dyrlæge H. P. Jørgensen, Kjellerup. Overtog sammes Praksis Sept. 1906. Kontrol. Dyrlæge v. Kjellerup off. Slagtehus fra Jan. 1919. Dommer v. Dyrskuer. Medl. af Amtstuekommis. for Hingste i Viborg og Thisted Amt. Form. f. Viborg Amts Dyrlægeforen. 1936-42.

I flere Perioder Medl. af Kjellerup Sogneraad og andre komm. Tillidshverv.



KNUTHSEN, August, Juelsminde, f. 12.5.1884 i Foldby Sogn. — Søn af Herregaardsforpagter W. A. Knuthsen og Hustru, f. Dorothea Marie Sørensen. — *Gift* 7.5.1911 m. Martha Møller, Datter af Bagermester I. P. Møller og Hustru, f. Gundorph.

Dyrlægeeksamen 1909. — Ass. hos Dyrlæge Nielsen, Maribo, 1910. Prakt. i Sorø 1911-22, i Hornsyld 1922-43, i Juelsminde fra 1943.



KOBBERNAGEL, Knud Vilhelm, Helsinge, f. 30. 10. 1910 i Nr. Vedby, Nr. Alslev. — Søn af Gdr. N. P. Kobbernautagel og Hustru, f. P. O. Andersen. — *Gift* m. R. Andersen, Datter af Rentier L. Andersen.

Dyrlægeeksamen 1935. — *Artium* 1929. Ass. hos Dyrlægerne Jensen, Nysted; Rønde-Andersen, Knebel; Broholm, Bellinge; Hansen, Helsinge. Overtog sidstnævntes Praksis Nov. 1937. Dyrlæge v. den komm. Kødkontrol i Vejby-Tibirke Kommune fra 1937.

KOBBERNAGEL, Peder Andreas Bundgaard, Stadsdyrlæge, Svendborg, f. 28. 4. 1885.

Dyrlægeeksamen 1911. — Ass. v. d. off. Slagtehus i Randers 1912-17. Stadsdyrlæge i Svendborg fra 1917.



KOBLEN, Peter Svend, Agersted, Vendsyssel, f. 2. 3. 1895 i Nykøbing F. — Søn af Købmand A. P. Koblen og Hustru, f. E. Jørgensen. — *Gift* 26. 8. 1921 m. Laura Dorthea Johanne Bresson, Datter af Skibstømrer L. C. Bresson og Hustru, f. Sofie Sørensen.

Dyrlægeeksamen 1921. — Deltog i Ekspeditionen til Polen til Kvægpestens Bekæmpelse og var 3 Md. ansat i Prof. Gordialkowsky's Laboratorium i Warszawa 1921. Overtog Dyrlæge J. Th. Christensens Praksis i Faaborg pr. Varde Maj 1921. Dyrlæge v. den komm. Kødkontrol i Faaborg og Aare Sogn. Dommer f. Heste v. Varde Østeregns Landboforen.'s

Dyrskuer. Dyrlæge v. Gleibjerg Eksportslagteri 1930. Form. f. Sundhedskommiss. i Faaborg Sogn. Prakt. i Grindsted fra Maj 1932. Dyrlæge v. derværende Eksportslagteri. Overtog Dyrlæge Pilgaard Sørensens Praksis i Bredsten 1934. Kødkontrol i Bredsten og Nirup Sogne. Prakt. i Klakring Sogn fra Aug. 1939 og Dyrlæge v. Kødkontrollen i Juelsminde. Overtog Dyrlæge Hoffmann Madsens Praksis i Agersted, Vendsyssel, Aug. 1941. Dyrlæge v. den komm. Kødkontrol i Agersted, Asaa og Albæk Sogne.

Studierejser: Paris 1939 v. Dyrehospitalet Winburn Foundation, rue de Paris.

Litt. Arb.: Medbl. i. D. d. D. 1933, Digitalisforgiftning hos Svin.



K O C H, Svend O., Stadsdyrlæge, Aarhus, f. 24. 3. 1902 i Silkeborg. — Søn af Stadsdyrlæge Th. Koch og Hustru, f. M. Jensen. — *Gift* 22. 10. 1927 m. Karla Hecht Nielsen, Datter af Fuldmægtig Chr. M. Nielsen og Hustru, f. E. Hecht.

Dyrlægeeksamen 1926. — *Artium* 1920. Udvidet Kursus i Kød- og Mælkekontrol, Bakteriologi og Pat. Anatomi Sept. 1926 - Aug. 27. Ass. v. D. kgl. Vetr.- og Landbohøjskoles Klinik f. mindre Husdyr Apr.-Aug. 1927. Ass. hos Stadsdyrlæge Koch, Silkeborg 1927-33. Overdyrlæge v. Silkeborg Andelssvineslagteri Juli 1933 - Apr. 36. Forstander for Aarhus Sundhedskommissions Lab. og Overdyrlæge v. Mælkekontrollen i Aarhus

Apr. 1936. Stadsdyrlæge i Aarhus 1940. Medl. af Bestyrelsen f. Foren. af yngre Dyrlæger 1927-33. Medl. af Bestyrelsen f. Kød- og Mælkehyg. Foren. 1934-41 og 1944. Medl. af Bestyrelsen f. jysk biologisk Selskab. Medl. af Voldgiftsretten f. Handel m. Husdyr f. Aarhus Købstad.

Studierejser: England, Tyskland, Sverige.

*Litt. Arb.: M. i. D. Bd. 39, Rosolsyre-Alkoholprøven. Bd. 41, Thybromolprøven. Beretning om en Studierejse til England. Bd. 42, Sterilisation af Mælkeflasker. Bd. 43, Ledbetændelser hos voksne Svin. Bd. 44, (sammen m. Th. Koch), Kimtælling i Mælk og dens Anvendelse i praktisk Mælkekontrol. Bd. 52, Forekomsten af β -hæmolyserende Streptokokker i Handelsmælk. Bd. 54, (sammen m. G. Faulenberg), Undersøgelser for smitsom Kastning som Led i Mælkekontrollen. — *Medbl. i. D. d. D. 1929, Nogle Tilfælde af Nephritis, forårsaget af Bact. coli, hos voksne Dyr. 1930, Sammenspillet mellem Besætningskontrol og Laboratoriekontrol. 1935, Bakteriologisk Undersøgelse af Mælkeflasker, Mælkespande m. v. — Nord. Veterinærkongres 1939, Organisationen af Mælkekontrollen. — Td. f. Danske røde Kors 1933, Mælkekontrol. — XII Milchw. Weltkongres (vorläufige Drucklegung 1940-41), Grundsätze für die Überwachung der Konsummilch in Dänemark.**



K O C H, Thomas Petersen, fhv. Stadsdyrlæge, Randers, f. 17. 9. 1863 i Krstrup, Randers. — Søn af Gaardejer P. A. Koch. — *Gift* 18. 6. 1889 m. Mariane Jensen, Datter af Gdr. Jens Olsen og Hustru, f. Birgitte Hundborg.

Dyrlægeeksamen 1888. — *Prakt. i Silkeborg* 1888-92, i Lemvig 1892-99. Dyrlæge v. Silkeborg komm. Kødkontrol fra 1899, v. det off. Slagtehus fra 1914, v. Koopmanns Svineslagteri, Silkeborg 1899-1907. Dyrlæge v. Silkeborg Andelssvineslagteri 1907-33. Form. f. Voldgiftsretten i Tvistigheder ang. Handel

m. Husdyr f. Silkeborg fra 1907. Stadsdyrlæge til 1933. I mange Aar Medl. af Bestyrelsen f. Kød- og Mælkehyg. Foren., senere Form. f. samme, nu Æresmedl.



KOFOD, Hans, Hasle, Bornholm, f. 2.6.1914 i Sandvig. — Søn af afd. Overlærer Jens Kofod og Hustru, f. Wilhelmsen. — *Gift* 5.8.1939 m. Harriet Jensen, Datter af Fabrikant Chr. Jensen og Hustru, f. Jørgensen.

Dyrlægeeksamen 1938. — *Artium* 1932. Ass. hos Dyrlægerne Møller, Brønderslev; Møller, Ubby; Veilbæk, Rønne; Johansen, Næstved; Bischoff, Sneslev. Udsendt af Veterinærdirektoratet under Mund- og Klovesygebekæmpelsen i Sønderjyll. Aug.-Okt. 1938. Vikar f. afd. Dyrlæge Nissen, Birkele, Jan.-Apr. 1939. Ansat i Veterinærdirektoratet

Aug. 1939 - Jan. 40. Videnskabelig Ass. paa Statens vetr. Forsøgsstation f. Virussygdomme paa Lindholm Ø Jan. 1940 - Marts 41. Reservedyrlæge v. Gardehusarreg. i Næstved Marts 1941 - Feb. 42. Prakt. i Hasle, Bornholm, fra Apr. 1942.



KOKSPANG, Frode, Ejler Østergaard, Korup, F., f. 16.9.1916 i Ringkøbing. — Søn af Tømrermester O. H. Sørensen og Hustru, f. Poula Østergaard. — *Gift* 4.7.1942 m. Ida Onse Pontoppidan, f. Lyngborg, Datter af Dyrlæge Kristian Ludvig Lyngborg og Hustru, f. Ellen Pontoppidan.

Dyrlægeeksamen 1940. — Ass. hos Dyrlægerne R. Jensen, Dunkær (1940-41); J. Lund, Haarby (1941-42). Prakt. i Korup, F., fra Juli 1942.



KOLD-CHRISTENSEN, Richard, Overdyrlæge, Dyrehavevej 16, Hillerød, f. 23. 7. 1881 i Nibe. — Søn af Købmand P. Christensen og Hustru, f. P. Petersen. — *Gift* 12. 10. 1907 m. Signe Pape, Datter af Forpagter J. F. Pape og Hustru, f. E. Topp.

Dyrlægeeksamen 1905. — Prakt. i Jyderup 1905-15, i Uby, Jerslev, 1915-19, i Graasten 1919-42, i Hillerød fra Dec. 1942. Dyrlæge v. Graastens Andelsslagteri Jan. 1924, v. Hillerød Andelsslagteri fra Dec. 1942. Bestyrelsesmedl. i Holbæk Amts Dyrlægeforen. 1910-19. Sekretær i sønderjysk Dyrlægeforen. 1920-23, Form. f. samme 1923-29. Bestyrelses-

medl. i Danske Lægers og Dyrlægers Motorklub fra 1911, i A/S. Danske Lægers Motorforsikring fra 1918.



KOLIND, Hans M. P., Mørke, f. 14. 3. 1881 i Kasten, Kolind. — Søn af Gdr. H. Pedersen Kolind og Hustru, f. M. Sørensen. — *Gift* 1912 m. Jenny Holst, Datter af Propr. R. Holst og Hustru, f. K. Rønde.

Dyrlægeeksamen 1912. — Ved Landvæsenet til 1905. Ass. hos Dyrlæge Madsen, Tørring, 7 Mdr. Prakt. i Vrønding 1912-19, i Mørke fra 1919. Kød-kontrolkursus i Kbh. 1932. Dyrlæge v. den komm. Kødkontrol i Mørke fra Aug. 1932, ved Mørke off. Slagtehus og Eksportslagteri fra 1938. Har været Medl. af Mørke Sogneraad.



KOLLAT HANSEN, Vilhelm, Kettinge, f. 6. 2. 1883 i Nysted. — Søn af Dyrlæge J. Hansen, Nysted, og Hustru M. Hansen. — *Gift* m. Ellen Kirstine Nielsen, Datter af Maskinmester N. P. Nielsen, Kbhvn.

Dyrlægeeksamen 1911. — Prakt. i Kettinge fra 1911.



KOMMONEN, Rolf, kgl. Translatør, Hornum, f. 21. 2. 1892 i Helsingfors. — Søn af Gross. Wilhelm Kommonen og Hustru, f. A. Mehring. — *Gift* m. Oda Ehlers, Datter af Guldsmedemester Aug. Ehlers.

Dyrlægeeksamen 1930. — *Artium* 1910. Forretningsvirksomhed til 1924. Forsk. Ass.- og Vikarstillinger 1½ Aar. Overtog Dyrlæge K. C. Nielsens Praksis i Hornum 1931. Dyrlæge v. Hornum og Omegns Eksportslagteri.



KRABBE, Agnete. Frue, Dr. Olgasvej 29, Kbh. F., f. 17. 6. 1916 i Ærøskøbing. — Datter af fhv. Dommer Iver Krabbe og Hustru, f. Eva Møller. — *Gift* 26. 6. 1935 m. Arkitekt Frantz Holm, Søn af Ingeniør Daniel Rosendahl Holm og Hustru, f. Nelly Døcker.

Dyrlægeeksamen 1941. — Ass. v. D. kgl. Vetr.- og Landbohøjskoles stat. Klinik f. mindre Husdyr.

KRAG, Christian, Højer, f. 8. 11. 1882 i Barsmark, Aabenraa Amt. — Søn af Kaptajn H. M. Krag og Hustru, f. Reuter. — *Ugift*.

Dyrlægeeksamen 1910 (Hannover). — Student v. Veterinærhøjskolerne i München, Hannover, Berlin. Veterinær i den tyske Hær 1915-19. Prakt. i Højer.

KRAGH, Morten, R*, Nykøbing F., f. 25. 5. 1876 i Bisserup, Holsteinsborg Sogn. — Søn af Sognepræst Th. Kragh og Hustru, f. E. K. Lange. — *Gift* m. Ellen Olivarius, Datter af Hospitalsforstander, Kancelliraad I. H. B. Olivarius.

Dyrlægeeksamen 1900. — Ass. hos afd. Dyrlæge L. Andersen, Nykøbing F., fra 1900, overtog sammes Praksis 1907. Tilsynsførende ved Ind- og Udførsel af levende Dyr over Gedser fra 1913. Form. f. Dyrlægeforen. f. Loll.-Falster 1918-20. Medlem af Bestyrelsen i Dyrlægernes Understøttelsesforen. i en Aarrække. Medl. af Bestyrelsen i D. d. D. 1921-24 Medl. af Det veterinære Sundhedsraad 1929.



KRISTENSEN, Anders Morten, Ringsted, f. 3. 1. 1892 i Tune, Roskilde. — Søn af Brugsforeningsbestyrer H. Kristensen og Hustru, f. A. S. Nielsen. — *Gift* 19. 12. 1942 m. Kirsten Gerda Petersen, Datter af afd. Gdr. Carl Peter Petersen og Hustru, f. Bodil Jensen.

Dyrlægeeksamen 1916. — Ass. hos Dyrlæge Mortensen, Fredericia, Aug. 1916 - Aug. 17. Forsk. Vikariat (Ørum v. Grenaa, Brande). Reserverdyrlæge Maj-Dec. 1918 (Ringsted). Ass.- og Vikarstillinger hos Dyrlægerne Axel Nielsen, Korsør; Vebæk, Horsens; Breitenstein, Borris; Christiansen, Skjern; Jensen, Ølgod; S. Bjerre, Hurup; Birkemose, Snedsted, til Okt. 1919. Ass. hos Dyrlæge Lindschow, Ringsted, Okt. 1919. Overtog v. dennes Død hans Praksis Apr. 1921.



KRISTENSEN, Anton, Viby, Sj., f. 17. 1. 1893 i Sejling, Silkeborg. — Søn af Gdr. I. K. Kristensen og Hustru, f. Nielsen. — *Gift* 23. 7. 1928 m. O. L. Madsen, Datter af fhv. Gdr. O. Madsen og Hustru, f. Olsen.

Dyrlægeeksamen 1918. — Artium 1912. Reserverdyrlæge i Hæren. Forsk. Ass.- og Vikarstillinger, bl. a. Ass. hos Dyrlæge A. Hansen, Selde. Prakt. i Viby fra Eft. 1919.



KRISTENSEN, Karl Max, Overdyrlæge, Roskilde, f. 19. 9. 1896 i Haslund, Randers. — Søn af Repræsentant K. Christensen og Hustru, f. A. Nielsen. — *Gift* 6. 7. 1924 m. Agnes Nielsen, Datter af Bankdirektør Nielsen.

Dyrlægeeksamen 1921. — Forsk. Vikarstillinger. Ass. hos Dyrlæge I. P. Schmidt, Aabenraa, 1½ Aar. Vikar paa Næstved Svineslagteri og v. Næstved komm. Kødkontrol 2 Mdr. 1' Reserverdyrlæge v. Holbæk Svineslagteri Juli 1923 - Juli 32, herunder ca. 1 Aar konst. Overdyrlæge og i ca. 1 Aar konst.

Stadsdyrlæge i Holbæk. Overdyrlæge v. Hammel Andelssvineslagteri 1932-41, Overdyrlæge v. Roskilde Andelssvineslagteri fra Juli 1941.



KRISTENSEN, Knud, Nordenskov, f. 5. 9. 1906 i Vrønding. — Søn af Førstelærer K. A. Kristensen og Hustru, f. M. Bech. — *Gift* 5. 5. 1932 m. Marie Spangsberg, Datter af Hoteleer M. Spangsberg, Varde, og Hustru, f. Ane Haulrich.

Dyrlægeeksamen 1929. — Ass. hos Dyrlæge P. Hansen, Helsingør; Overdyrlægerne Christensen, Næstved, Jørgensen, Hammel; Dyrlæge N. M. Høj, Varde. Prakt. i Nordenskov fra Aug. 1931.



KRISTENSEN, Kristen, Overdyrlæge, Haslev, f. 27. 7. 1887 i Snovdrup, Malling Sogn. — Søn af Gdr. Niels Kristensen og Hustru, f. Kirsten Øvlisen. — *Gift* 20. 6. 1926 m. Fernanda Negendahl, Datter af Kurvefabrikant S. Negendahl og Hustru, f. Georgine Petersen.

Dyrlægeeksamen 1925. — Ved Landvæsenet til 1917. Vikar f. Stadsdyrlæge Kruse, Roskilde, 1 Md. Ass. hos Overdyrlæge Andreassen, Haslev, Okt. 1925. Fast ansat Reservedyrlæge v. Haslev Andelssvineslagteri Nov. 1937. Kommunal Kødkontrol i Haslev-Freerslev Kommune fra Marts 1938. Tilsynsførende Dyrlæge v. D. L. K.' Marked i Haslev fra 1937. Kontrol. Overdyrlæge v. Andelssvineslagteriet i Haslev fra Apr. 1944.



KRISTENSEN, Ole Møller, Ølgod, f. 22. 6. 1905 i Ølgod. — Søn af Gdr. Jacob Peder Kristensen og Hustru, f. Anina Mortensen. — *Gilt* 18. 3. 1934 m. Gerda Hansen, Datter af Snedkermester Laurids Hansen, Bramminge, og Hustru, f. Mette Jensen.

Dyrlægeeksamen 1934. — Ass. hos Dyrlæge Larsen, Arden, Aug.-Nov. 1934. Prakt. i Ølgod fra Nov. 1934.



KRISTENSEN, Søren, Stadsdyrlæge, Nykøbing M., f. 10. 1. 1896. — Søn af Gdr. F. Kristensen og Hustru, f. K. Knudsen. — *Gilt* 16. 4. 1938 m. Anna Dorthea Mortensen, Datter af Brugsforeningsuddeler J. Mortensen og Hustru, f. Anna Kirstine Thorsen.

Dyrlægeeksamen 1920. — Ass. hos Dyrlæge C. Jensen, Gundsømagle, Feb.-Apr. 1920. Prakt. i Sommersted Maj 1930 - Nov. 24, i Jels Nov. 1924 - Dec. 28. Dyrlæge v. komm. Kødkontrol i Sommersted, Oksenvad og Jels Kommuner. Overtog Dyrlæge Kroghs Praksis i Vejle Jan. 1929. Reservedyrlæge v. Skive Andelsslagteri Dec. 1930 - Aug. 35. Over-

tog Dyrlæge Hornbeks Praksis i Nykøbing M. Eft. 1935 og konstitueredes samtidig som Slagtehusinspektør v. Nykøbing M. off. Slagtehus og Reservedyrlæge v. Morsø Andelsslagteri. Senere fast Ansættelse i begge Stillinger. Tilsynsførende m. Markeder og Dyrskuer i Nykøbing M. og Morsø Eksportforen. Samlestald. Afstod Praksis Juli 1939 og Reservedyrlægestillingen Maj 1940 og overtog samtidig Besætningskontrollen v. Nykøbing M. komm. Mælkekontrol. Stadsdyrlæge i Nykøbing M. fra Apr. 1942.

Studierejser: Stockholm 1932.

Litt. Arb.: M. I. D. Bd. 37, Furunkuloseenzooti. Bd. 45, Lidt om Sveriges Kødkontrol.



KROG, Erik, Himmelev, Roskilde, f. 14. 2. 1910 paa Frederiksberg. — Søn af Tømrermester L. Th. Krog og Hustru, f. Anna Jensen. — *Gift* 19. 9. 1939 m. Karen Elisabeth Houmann, Datter af Manager for King, Houmann and Co., Gærffabrik, Derby, England, Ludvig Houmann og Hustru, f. Ida Hansen.

Dyrlægeeksamen 1939. — Ass. hos Dyrlægerne Bruhn Rasmussen, Herlufmagle, Okt. - Dec. 1938; O. A. Jensen, Sneslev, Jan. - Juni 1939; N. Hvolbøl-Hansen, Snedsted, Juli - Aug. 1939. Prakt. i Vindinge, Roskilde, Sept. 1939 - Dec. 43. Flyttet til Himmelev, Roskilde, Dec. 1943. Reservedyrlæge paa

Roskilde Andelssvineslagteri Okt. 1939 - Sept. 43. Leder af Sterilitetsforsøg m. Huspattedyr paa Løvens kemiske Fabrik paa Lautrupgaard.

Studierejser: 14 Dages Ophold paa Den svenske Veterinærskole i Stockholm Eft. 1937.

KROG, N. Schack, Klinkegaarden, Opg. K. ², Aarhus, f. 9. 3. 1910 i Brøns. — Søn af Gdr. Martin Krog og Hustru, f. Mamsen. — *Gift* 15. 10. 1938 m. Karna Funch, Datter af fhv. Realskoleejer P. Funch og Hustru, f. E. Knudsen.

Dyrlægeeksamen 1934. — Forsk. Ass.- og Vikarstillinger, bl. a. hos Dyrlægerne Bent Jensen, Brenderup; Nielsen, Tørring. Insemineringsdyrlæge v. Aarhusegnens Kvægavlsforen. fra April 1938.



KROG RASMUSSEN, Gunnar, Askov, Vejen, f. 28. 11. 1919 i Kirkeby. — Søn af Gdr. Rs. P. Rasmussen og Hustru, f. Agnes Dorthea Krog. — *Gift* 14. 6. 1943 m. Grete Jensen, Datter af Gross. Hans Evald Jensen, Kbh., og Hustru, f. Gerda Just Olsen.

Dyrlægeeksamen 1942. — Ass. hos Dyrlæge K. Sørensen, Sdr. Bjært, Okt. 1942 - Maj 43. Insemineringsdyrlæge v. Koldingegnens Kvægavlsforen. fra Maj 1943.



KROGH, Johannes Sørensen, Bryrup, f. 14. 10. 1902 i S. Vissing. — Søn af Gdr. Hans Sørensen Krogh og Hustru, f. C. Hansen. — *Gift* 23. 10. 1930 m. Karen K. N. Boes, Datter af Gdr. Jens Boes og Hustru, f. Marie Christiansen.

Dyrlægeeksamen 1930. — Ass. hos Dyrlæge Dalsgaard, Skælskør, Feb.-Sept. 1930. Prakt. i Bryrup fra Okt. 1930.



KROGH, Magnus Charles, Bramminge, f. 4. 1. 1891. i Tjæreborg. — Søn af Købmand C. Christensen Krogh og Hustru, f. C. C. Nielsen. — *Gift* m. Andrea Marie Hougaard, Datter af Vognmand A. Hougaard.

Dyrlægeeksamen 1920. — Prakt. i Bramminge. Kontrol. Dyrlæge v. A/S Bramminge og Omegns Eksportslagteri og off. Slagtehus.



KROGH, Martin Godfred Nicolajsen, Stadsdyrlæge, Jellingvej 37, Vejle, f. 12. 10. 1889 i Kbh. — Søn af Malermester N. Krogh og Hustru, f. Ane Nicolajsen. — *Gift* 25. 5. 1917 m. Ellen Helene Lund, Datter af Forretningsfører S. Th. Lund, Kolding.

Dyrlægeeksamen 1916. — Vikar hos Dyrlæge Thamdrup, Skibby. Reservedyrlæge i Hæren. Prakt. i Vejen Jan. 1917 - Sept. 20, i Vejle Sept. 1920 - Jan. 29. Overtog Mælkekontrollen f. Vejle Kommune 1929. Stadsdyrlæge fra 1934.

Litt. Arb.: Medbl. I. D. d. D. 1944, (sammen m. R. Skjoldager), Opmaaling af Stalde og nogle Bemærkninger herom. 1944, Fælles Rensegang eller fælles Fodergang.



KROGH, Niels Kirkegaard, Ramme, f. 28. 4. 1908 i Vestrup, Østrup St. — Søn af Gdr. Anders Krogh og Hustru, f. Semine Jensen. — *Gift* 23. 6. 1935 m. Karen Breinholt Agger, Datter af Gdr. L. Agger og Hustru, f. Karen Østergaard.

Dyrlægeeksamen 1932. — Prakt. i Ramme fra 1932. Dyrlæge v. Kødkontrollen f. Dybe-Ramme, Ferring-Vandborg Kommune fra Maj 1932.



KROGH, Niels Poul Rudolf, Ørsted, Jyll., f. 16. 3. 1907 i Herskind Skole. — Søn af Lærer J. Chr. Krogh og Hustru, f. S. Poulsen. — *Gift* 12. 6. 1931 m. Inge Margrethe Frydenlund Nielsen, Datter af Ingeniør S. Nielsen og Hustru, f. Ingeborg Frydenlund.

Dyrlægeeksamen 1930. — Vikar f. Dyrlægerne Winther-Christensen, Borum; Tange Jessen, Tilst. Ass. ca. 1 Aar hos Dyrlæge Otto Rasmussen, Stillebæk. Overtog Dyrlæge K. E. Enrums Praksis i Ørsted Juni 1931. Ansat v. den komm. Kødkontrol i Ørsted, Holbæk-Udby og Voer-Estruplund Kommuner. Medl. af Bestyrelsen f. Randers og Omegns Dyrlægeforen. 1937-40.



KROGSGAARD, Aage Rindom, Stadsdyrlæge, Esbjerg, f. 30. 3. 1897 i Kbh. — Søn af Lektor A. M. R. Krogsgaard og Hustru, f. M. Lauridsen. — *Gift* 7. 9. 1929 m. Anna Jensen, Datter af Skibsfører Ulrik Jensen og Hustru, f. Cathrine Nielsen.

Dyrlægeeksamen 1921. — Forsk. Vikariater, bl. a. hos Dyrlægerne A. Andersen, Glumsø; M. L. Madсен, Kværndrup. Ass. v. D. kgl. Vetr.- og Landbohøjskoles normal-anatom. Afd. Jan. 1922 - Jan. 23, v. den med. Klinik Jan. - Maj 1923. Langrejse til Østen med Ø. K. Juni 1923 - Jan. 24. Ass. hos Dyrlæge M. P. Wigh, Herning, Jan. - Juli 1924. Reserve-

dyrlæge v. Andelssvineslagteriet i Kolding Juli 1924 - Apr. 29. Stadsdyrlæge i Esbjerg fra Apr. 1929.



KROGSGAARD CHRISTIANSEN, Peder, Ndr. Hvam, Kjellerup, f. 16. 10. 1883 paa Nipgaard, Vium Sogn, Kjellerup. — Søn af Husmand Anders Christensen og Hustru, f. Anne Kirstine Pedersen. — *Gift* 4. 3. 1908 m. Alma Aurelia Egelund; Datter af Skorstensfejermester Egelund, Viborg.

Dyrlægeeksamen 1906. — Prakt. i Ndr. Hvam, Kjellerup fra Feb. 1906.



KROGSGAARD CHRISTIANSEN, Poul, Ndr. Hvam, Kjellerup, f. 11. 8. 1916 i Ndr. Hvam. — Søn af Dyrlæge P. A. Krogsgaard Christensen og Hustru, f. Alma Aurelia Egelund. — *Gift* 9. 8. 1941 m. Estrid Egekvist, Datter af Realskolebestyrer Holger Egekvist, Taastrup, og Hustru, f. Gerda Kirk.

Dyrlægeeksamen 1942. — Ass. hos Dyrlægerne P. Jensen, Ulfborg, Feb.-Maj 1942; P. A. Krogsgaard Christensen fra Maj 1942.



KRONHOLM, Storm Antoni, Gudme, Fyn, f. 30. 3. 1884 i Falsled v. Faaborg. Søn af Skibsfører N. Petersen og Hustru, f. Hansen. — *Gift* 11. 8. 1922 m. Exam. juris Clara Rasmussen, Datter af Gartner R. Rasmussen.

Dyrlægeeksamen 1913. — Til Søs i 4 Aar til 1904. Kontrollass. 2 Aar. Prakt. i Gudme fra 1913.



KRUSE, Ejnar, Stadsdyrlæge, Roskilde, f. 31. 1. 1893 i Næstved. — Søn af Bankdirektør R. K. A. Kruse og Hustru, f. A. Jensen. — *Gift* 1. 9. 1920 m. Emmy Honoré, Datter af Rentier H. Honoré og Hustru, f. Rasch-Hendriksen.

Dyrlægeeksamen 1914. — Kursus i Mælkekontrol hos Stadsdyrlæge, Dr. Høyberg 1913. Ass. v. Andelssvineslagteriet i Nykøbing F. Juli 1914 - Feb. 15. Reservedyrlæge v. 4. Dragonreg. til Aug. 1916. Ass. hos Dyrlæge Tobiassen, Snoldelev, til Aug. 1917. Vikar f. Dyrlægerne Gram, Helsingø; C. Petersen, Højslev; M. Kragh, Nykøbing F.; Rasmussen, Landet, Taasinge, til Feb. 1918. Reservedyrlæge v. 4. Dragonreg. til Aug. 1918. Overtog afd. Dyrlæge N. Petersens Praksis i Roskilde 1918. Stadsdyrlæge i Roskilde fra Apr. 1928. Medl. af Bestyrelsen f. Kbh.'s Amts Dyrlægeforen. fra 1929. Form. f. Voldgiftsretten ang. Handel m. Husdyr f. Roskilde Købstad fra Apr. 1928. Næstform. f. Voldgiftsretten f. Politikreds 4 fra 1939. Kursus i bakteriologisk Kødkontrol hos Forstander, Dyrlæge Mejlbo 1930. Censor v. D. kgl. Vetr.- og Landbohøjskole (Mælkekontrol). Medl. af Bestyrelsen f. Kød- og Mælkehygiejnisk Foren. f. d. D. fra 1941.

Litt. Arb.: M. I. D. Bd. 28, Lamhed af Halen, Endetarm og Blæren hos Hest. Bd. 42, Elektrisk Bedøvning af Slagtedyr. — Medbl. f. D. d. D. 1944, (sammen m. L. Correll), Undersøgelse over Malkemaskinens bakteriologiske Renhed.



KRYGER, Jürgen, Bylderup Bov, f. 3. 12. 1908 i Flensborg. — Søn af Landmand G. P. Kryger og Hustru, f. Eline M. Schmidt. — *Gift* 5. 11. 1938 m. Evelyn Anna Lavend, Datter af Postass. N. Lavend, Tinglev, og Hustru, f. Ingeborg K. Hauge.

Dyrlægeeksamen 1935. — Artium 1929. Ass. hos Dr. med. vet. H. Kaad, Guderup, Als, Okt. 1935 - Juni 36. Vikar hos Dyrlægerne Birkmose, Aabenraa; Suurballe, Broager; Weirum, Jels. Prakt. i Tinglev Sept. 1936 - Nov. 41, i Karlsholte, Dianalund, 1941 - 42. Insemineringsdyrlæge v. Ringsted Kvægavlforening fra Apr. 1942. Prakt. i Bylderup Bov, fra 1944.



KRØYER, Carl, Overdyrlæge, Nibe, f. 1. 3. 1897 i Billeskov, Kjerte Sogn, Fyn. — Søn af Bogholder C. R. S. Krøyer og Hustru, f. E. Jørgensen. — *Gift* m. Martine Lorentzen (død 1937), Datter af Købmand I. A. Lorentzen.

Dyrlægeeksamen 1922. — Ass. hos Dyrlægerne Schmidt, Haderslev; J. L. Bech, Løgstør. Prakt. i Nibe fra 1926. Overdyrlæge v. Nibe Andelssvine-slakteri og v. den komm. Kødkontrol i Nibe.

KUHNE, Hans Günther Albert, Dr. med vet., Løgumkloster, f. 5. 10. 1913 i Hannover. — Søn af Dyrlæge Wilhelm Kühne og Hustru, f. Margrethe Quabeck. — *Gift* 24. 10. 1942 m. Margarethe Bukh, Datter af Fabrikant Jens Bukh. Kalundborg, og Hustru, f. Ingeborg Andersen.

Dyrlægeeksamen 1942. — Ass. hos Dyrlægerne C. R. Møller, Ubby, Feb.-Apr. 1942, Dr. med. vet. H. Kaad, Guderup, Apr.-Okt. 1942, W. Kühne, Løgumkloster, Nov. 1942 - Jan. 43, Prof. Dr. Götze, Klinik für Geburtshilfe und Rinderkrankheiten der tierärztliche Hochschule, Hannover, Jan. - Sept. 1943 Prakt. i Løgumkloster fra Okt. 1943. Dr. med. vet. Juli 1943. (Hannover).

Litt. Arb.: Prüfung des Colysins an gesunden und kranken Rindern. 1943. (Diss. inaug.).

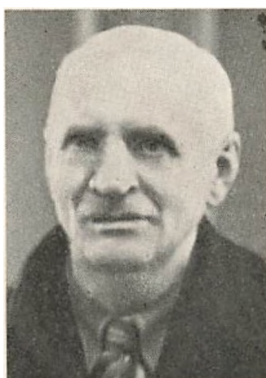

KUHNE, Karl Fritz Wilhelm, Jærnkorsset II Kl., Løgumkloster, f. 30. 5. 1878 i Hohenhameln, Hannover. — Søn af Dyrlæge W. Kühne og Hustru, f. E. Bähre. — *Gift* 30. 9. 1911 m. Margrethe Quabeck, Datter af afd. Bogholder C. Quabeck, Westfalen, og Hustru, f. Ottilie Bähre.

Dyrlægeeksamen 1901 (Hannover). — Forsk. Ass.-og Vikarstillinger til Marts 1902. Prakt. i Brome, Lüneborg, Marts 1902 - Sept. 09, i Løgumkloster fra Sept. 1909. Deltaget i Verdenskrigen 1915 - Juni 18. Forfremmet til Stabsveterinär. Lazaretophold til 1919. Genoptog Praksis i Løgumkloster Feb. 1919. Autoriseret som dansk Dyrlæge v. Genforen. 1920.



KÜHNE, Rudolf Siegfried Ewald, Dr. med. vet., Jernkorset II Kl., Bayr. M.V.O. Kl. 4 m. Schwertern, Kolding, f. 21. 7. 1882 i Hohenhameln, Hannover. — Søn af Dyrlæge Wilhelm Kühne og Hustru, f. E. Bähre. — *Gilt* 25. 10. 1913 m. Thora Skau, Datter af Partikulier J. Skau og Hustru, f. C. Jürgensen.

Dyrlægeeksamen 1907. — *Artium* 1902. Studeret v. Universitetet i Jena, Strassbourg, Veterinærhøjskolerne i Hannover, Berlin og Universitetet i Giessen. Dr. med. vet. (Giessen) 1908. Videnskabelig Medarbejder v. Kejser Wilhelms Institut i Bromberg. Ass. hos Dyrlægen i Løgumkloster 1910-11.

Prakt. i Tinglev 1911-36. Deltog i Verdenskrigen 1914-18 som Leutnant og Bataillonsadjutant, Oberleutnant og Regimentsadjutant og Hauptmann og Batterieführer. Dyrlæge v. Eksportmarkedet i Kolding fra 1936.

Litt. Arb.: Widerstandsbestimmungen bei Muskeln und Nerven nach der Kohlrausch'schen Methode. Ricinusfrø og deres Virkning paa Kroppen af Forsøgsdyr. Eosin og dets Virkning paa Kroppen af Hus- og Forsøgsdyr. Indflydelse af Eucalyptusdampe paa T.B. Bacillen.



KÆRMARK, Jens Kristian, Tingstedhus, Horsens, f. 21. 2. 1894 i Ajstrup. — Søn af Gdr. L. Olesen og Hustru, f. M. M. Jensen. — *Gilt* m. en Datter af Gdr. N. P. Vesterskov.

Dyrlægeeksamen 1919. — Prakt. i Haverslev fra 1919-22, i Voldum 1922-30, i Tingstedhus pr. Horsens fra 1930.



KÆRSTED, Jørgen Kjærgaard, Frederiksberg, f. 16. 6. 1909. — *Ugift*.

Dyrlægeeksamen 1933. — Ass. og Vikar 1933-35. Prakt. i Skovby, Østjyll., 1935-40. Insemineringsdyrlæge i Thisted 1940-42. Nu bosat paa Frederiksberg.

L A D E F O G E D, Erik, Brørup, f. 18. 2. 1910 i Vejen. — Søn af Gdr. Frederik Ladefoged og Hustru, f. Anna Kristine Kristoffersen. — *Gift* 21. 5. 1938 m. Edil Daustrand, Datter af Fuldmægtig Søren Daustrand og Hustru, f. Sophie Brix.

Dyrlægeeksamen 1933. — Forsk. Assistentstillinger, bl. a. i Struer og Høng. — Prakt. i Brørup fra 1935.

L A D E F O G E D, Folmer Kristian Fischer, Slagelse, f. 30. 6. 1908 i Slagelse. — Søn af Tørreribestyrer S. Ladefoged og Hustru, f. Fischer. — *Ugift*.

Dyrlægeeksamen 1931. — Ass. hos Dyrlæge Petersen, Ryslinge, Juli 1931-Juni 32. Prakt. i Slagelse fra Nov. 1932.



L A I G A A R D, Niels Evan Andreas, Holstebro, f. 13. 8. 1907 i Farsø. — Søn af Tømrermester H. E. Laigaard og Hustru, f. Hulda Nielsen. — *Gift* 25. 5. 1937 m. Ingrid Larsen, Datter af Murermester O. K. Larsen og Hustru, f. Ovia Ries.

Dyrlægeeksamen 1932. — Vikar f. Dyrlæge Johs. Pedersen, Kerteminde, Juli-Aug. 1932. Reservedyrlæge v. Hammel Andelssvineslagteri, samt Ass. hos Dyrlæge Tange Jessen, Tilst, Sept. 1932 - Aug. 35. Konst. som kontrol. Dyrlæge v. Nykøbing Mors Andelssvineslagteri Aug. 1935 - Apr. 36. Vikar f. Dyrlægerne Nørklit Jensen og Smedegaard, Holstebro, Maj-Sept. 1936. Reservedyrlæge i Hæren Sept. 1936. Forsk. Vikariat til Apr. 1937. Associeret m. Dyrlæge Nørklit Jensen, Holstebro, fra Apr. 1937,

overtaget sammes Praksis fra 1943. Medhjælper hos Kredsdyrlæge Smedegaard v. Holstebro Eksportmarked.

LANGE, Georg P., »Ankerhus«, Odder, f. 22. 5. 1909 i Odder. — Søn af Slagtermester Vilh. Lange og Hustru, f. Marie Færgemann.

Dyrlægeeksamen 1939. — Ass. hos Dyrlægerne Mølgaard, Nexø, Juli-Okt. 1929; Schouenborg, Klemensker, Okt. 1939 - Feb. 40; Mølgaard, Nexø, Feb.-Maj 1940. Insemineringsdyrlæge v. Hads Herreds Kvægavlsforen. fra Juli 1940.

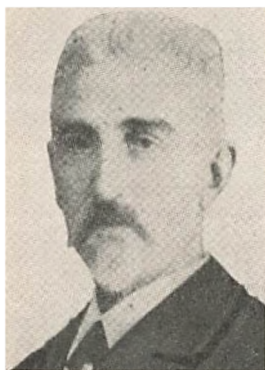

LANGE, Harding Carl Frederik, Mesinge, f. 5. 3. 1861 St. Borupgaard. — Søn af Propr. J. Lange og Hustru, f. M. C. Schæfer. — *Gift* 18. 5. 1888 m. Johanne Cecilie Ettrup, Datter af Landinspektør, exam. jur., Godsforvalter Ettrup og Hustru, f. Elisabeth Fischer.

Dyrlægeeksamen 1882. — Forsk. Vikarstillinger, bl. a. i Sverige til Dec. 1882. Prakt. i Borum, Aarhus, Dec. 1882 - For. 83; i Boeslunde, Skælskør, For. 1883 - 86; i Mesinge fra 1886. Form. f. Mesinge og Omegns Hesteavlsforen. i 27 Aar.



LANGE, Harding Johan Ettrup, Mesinge, f. 3. 5. 1905 i Mesinge. — Søn af Dyrlæge Harding Carl Frederik Lange og Hustru, f. Johanne Cecilie Ettrup. — *Gift* 21. 8. 1931 m. Ellen Kirstine Bing, Datter af Muremester A. Bing og Hustru, f. Henriksen.

Dyrlægeeksamen 1931. — Ass. hos Dyrlæge Schouenborg, Klemensker, Juli 1931, i Mesinge Aug. 1931 - Juni 32. Prakt. i Mesinge fra Juni 1932.



LANGE, Svend Aage, Skibby, f. 26. 9. 1910 i Randers. — Søn af Postmester Thomas Lange og Hustru, f. Ellen Jacobsen. — *Ugilt*.

Dyrlægeeksamen 1938. — Ass. v. Levnedsmiddelkontrollen i Roskilde hos Stadsdyrlæge Kruse 1938-39. Reservedyrlæge v. 9' Ingeniørkompagni 1939-40. Forsk. Vikariat 1940-41. Insemineringsdyrlæge v. Horns Herreds Kvægavlsforen., Skibby, fra 1941.

LANGERMANN, Armand Mantzius, Tyskland, f. 18. 5. 1885.
Dyrlægeeksamen 1907.



LANGHORN, Erik, Mariager, f. 8. 3. 1880 paa Christiansminde, Horsens. — Søn af Forpagter, C. E. Langhorn og Hustru, f. Ravn. — *Gilt* 8. 8. 1908 m. Mary Eleonora Ingwersen, Datter af Propr. J. P. Ingwersen og Hustru, f. Bonne.

Dyrlægeeksamen 1903. — Ass. hos Dyrlæge Møller, Ildbjerg, 1903-05. Prakt. i Durup 1905-07, i Mariager fra 1907. Dyrlæge v. den komm. Kødkontrol. Reservedyrlæge 1916. Form. f. Dyrlægeforen. f. Randers og Omegn 1918-21 og fra Feb. 1934-37.

Litt. Arb.: Nogle mindre Afh. i *M. I. D.* og *Medbl. I. D. d. D.*

LANGHORN, Thomas Casimir Ingwersen, Mariager, f. 1. 12. 1911 i Mariager. — Søn af Dyrlæge Erik Langhorn og Hustru, f. Mary Eleonora Ingwersen. — *Ugilt*.

Dyrlægeeksamen 1944. — Ass. hos Dyrlæge E. Langhorn, Mariager, fra 1944.



LANGKILDE, Hans Chr. Kaj, Overdyrlæge, Slagelse, f. 1. 4. 1888 paa Hedehusgaarden, Høje Taastrup. — Søn af afd. Propr. August Langkilde og Hustru, f. Elvira Sørensen. — *Gift* 18. 7. 1915 m. Emmy Eleonora Termansen, Datter af afd. Kørsels-entreprenør N. Termansen, Nyborg, og Hustru, f. Johanne Marie Nielsen.

Dyrlægeeksamen 1916. — *Artium* 1906. *Cand. phil. og Hebraicum* 1907. Studerede Naturfagene, særlig Fysiologi, 1908-09. Modtog det Weibel Nergaardske Legat 1911. Udvidet Kursus i Kød- og Mælkekontrol. Vikar f. Stadsdyrlæge Jørgensen, Nyborg; Dyrlæge Wiese, Haderup. Prakt. i Nyborg Okt. 1916. Ass. i pat. Anatomi (Prof. Følger) Maj 1917 - Aug. 21. Gennemgik i For. 1921 Ministeriets forordnede Kursus i »praktisk og teoretisk Pædagogik samt Skolehyg.« Tog Eksamen i disse Fag. Ansat som Adjunkt i Naturfag v. Haderslev Kathedralskole Aug. 1921. Dyrlæge v. A/S. Koopmanns Eksporthagteri i Haderslev Aug. 1925. Medl. af »Den sønderjydske Befolknings Udvalg« i Homøopatsagen og af samme Udvalgs Deputation til Regeringen 1927. Overdyrlæge v. Slagelse Andelssvineslagteri fra Marts 1942.

Studierejser: Tyskland 1922 (Geologi).

Ahandling: *M. f. D.* Bd. 31 og 32, Smertefrit Drab af Hunde ved intraperitoneal Injektion af Maginumsulfat. — *K. Vet. Højsk. Aarsskr.* 1920, Et Oksehjerte med ejendommelige Formforandringer og et Rundcellesarkom i Tawaraknuden. — *Ugeskr. Læg. Nr. 33 og 35, 1927*, Om Homøopaterne. — *Medbl. f. D. d. D. 1928*, Slagtningen paa Eksporthagterierne. Svineslagtingen paa Eksp.-Slagt. 1929, Omkring Dyreværnespørgsmaalet. 1931, Forslag til en ny Lønningsorden for Dyrlæger v. Eksporthagterierne. 1932, En nem, billig og praktisk Fingerforbinding. 1933, Om Fodbeklædning paa Svineslagterier. — *Kostaldens Hygiejne*. (Prisopgave, udsat af Selskabet f. Sundhedspl. i Danmark i Anledning af dets 50aarige Jubilæum, indkøbt af Selskabet 1931). — *M. f. D.* 1933, Iagttagelser fra Praksis over Tuberkulosens Udbredelsesmaade hos Svinet. — *Skand. Vet. Tidsskr.* 1933, Principper for den moderne, hygiejniske Kostald. — Den jødiske rituelle Schächtning. — *M. f. D.* Bd. 52, To sjældne Misdannelser (1. Diphalli hos en Tyrekavl. 2. Universel Demoidcystose hos et Svin). — Artikler af vetr. Indhold i »Frem«, »Naturens Verden«, Landbrugs- og Dagspressen, Boganmeldelser etc.



LANGKJÆR, Hans Peter, Stadsdyrlæge, Randers, f. 8. 2. 1882 i Østofte, Loll. — Søn af Skoleinspektør Jens Langkjær, Nykøbing F., og Hustru, f. J. E. Hansen.

Dyrlægeeksamen 1905. — Ved Mejerivæsen 1899-1900. Ass. v. Aarhus off. Slagtehus 1905-06, v. Randers off. Slagtehus 1906-12. Inspektør v. samme 1912-39. Leder af Kommunens Mælkekontrol fra 1917. Stadsdyrlæge 1938. Medl. af Sundhedskomm. 1939. Reservedyrlæge i Hæren 1916-17. Kontrol. Dyrlæge v. H. Hetebrügges aut. Pølse- og Konserverfabrik 1929-40, v. Nordjysk Andels-Fjerkræslagteri fra 1934. Kursus i Mælkekontrol 1917, 38 og 42. I Bestyrelsen f. Dyrlægeforen. f. Randers og Omegn 1916-19, f. Kød- og mælkehyg. Foren. 1921-27. Kredsform. i Foren. til Dyrenes Beskyttelse fra 1920.

Litt. Arb.: Artikler om Organisationsforhold, bl. a. Kød- og mælkehyg. Forenings Historie 1899-1924. Desuden om Kød- og Mælkekontrol og Kontrol m. slagtel Fjerkræ.



LANGVAAD-MADSEN, Arne, Hestehavevej 4, Præstø, f. 18. 4. 1914 i Øster Hæsinge, Fyn. — Søn af fhv. Gdr. Martin Madsen og Hustru, f. Emma Langvaad. — *Gift* 10. 11. 1940 m. Ellen Minna Poulsen, Plejedatter af Smedemester N. Nielsen og Hustru, f. Marie Mikkelsen.

Dyrlægeeksamen 1939. — Vikar hos Dyrlæge Thomsen, Otterup, Juli 1939. Reservedyrlæge i Hæren Okt. 1939 - Maj 40. Ass. hos Dyrlæge Broholm, Bellinge, Maj-Aug. 1940. Vikar hos Dyrlægerne Wildenhoff Rasmussen, Haderslev; Munch-Petersen, Ruds Vedby, Sept.-Okt. 1940. Reservedyrlæge v. 4' Artilleriafd., Ringsted, Nov. 1940 - Juni 41. Insemineringsdyrlæge v. Syd-sjæll. Kvægavlsforen. fra Juli 1941.



LANGVAD-NIELSEN, Erik, Nørager, f. 29. 1. 1912 paa Frederiksberg. — Søn af Gartner N. Langvad-Nielsen og Hustru, f. M. Sørensen. — *Gift* 20. 5. 1939 m. Sygeplejerske Grethe Store Hansen, Datter af Inkassator O. Hansen.

Dyrlægeeksamen 1936. — Ass. paa Fjerkrælaboratoriet Feb.-Sept. 1936, hos Dyrlæge Skovbjerg, Ølgod, Sept. 1936 - Nov. 37; Stadsdyrlæge Axel Petersen, Ringsted, Nov. 1937 - Jan. 38. Ass. paa Kbh.' Sundhedskommiss.' Laboratorium Feb. 1938 - Aug. 39. Kontrol. Dyrlæge v. Mælkeriet Enigheden Aug. 1939 - Feb. 40. Forsk. Vikariat. Kontrol. Dyrlæge v. Aarhus Sundhedskommiss. Apr. 1940 - Apr. 42. Prakt. i Nørager fra Apr. 1942.

Litt. Arb.: Skand. Vet. Tidskr. 1938 (sammen m. Dyrlæge O. Winther), Brintionkoncentrationsmaalinger i Kød og Kødvarer med særligt Henblik paa Værdien ved Kødkontrollen. — *M. I. D.* 1940, Et Tilfælde af Lungetuberkulose hos Hest forårsaget af *T. avium*.



LARSEN, Christian, Rødkær, f. 23. 2. 1902 i Elsborg. — Søn af Gdr. Ole Larsen og Hustru, f. A. Olsen Søgaard. — *Gift* 1929 m. Gudrun Johanne Knudsen, Datter af afd. Stationsforstander S. Knudsen.

Dyrlægeeksamen 1927. — Ass. hos Dyrlæge A. R. Møller, Brønderslev, Feb.-Juli 1927. Prakt. i Vinderup Nov. 1927 - Jan. 29, i Pillemark, Samsø, Jan.-Sept. 1929, i Tranebjerg til Marts 1933, i Rødkær, fra Marts 1933. Dyrlæge v. det off. Slagtehus i Rødkær.

LARSEN, E. Wainø, Barløse, Assens, f. 1895.

Dyrlægeeksamen 1917.



LARSEN, Erik, Nr. Alslev, f. 29. 9. 1891 i Ejby, Glostrup. — Søn af Mejeriejer H. P. Larsen og Hustru, f. Birthe Petersen. — *Gift* ¹⁾ 3. 5. 1919 m. Ida Elisabeth Hansen (død 1940), Datter af Repræsentant Martin Hansen og Hustru, f. Ida Eliza Petersdotter. (Jönköping), ²⁾ 18. 8. 1944 m. Agnethe Tønnesen, Datter af Gdr. Ebbe Tønnesen, Brundby, Samsø.

Dyrlægeeksamen 1917. — Ass. hos Dyrlægerne A. F. Jørgensen og Wamberg, Slagelse, Feb. 1917-Jan. 18. Overtog Dyrlæge M. Stubs Praksis i Nr. Alslev Feb. 1918, samtidig kontrol. Dyrlæge v. Rise-rup Destruktionsanstalt. Næstform. i Dyrlægeforen. f. Loll.-Falster.



LARSEN, Esper Herluf, Østergade 16, Kbh., f. 13. 3. 1894 i Vester Kondrup. — Søn af Gdr. A. C. Larsen og Hustru, f. M. Jespersen. — *Gift* m. ¹⁾ Tandlæge, cand. phil. Anna Augusta Lindow (død 1925), Datter af Sagfører, Kæmner I. Petersen, ²⁾ Sigrud Frederiksen, Datter af Sparekassedirektør Frederiksen.

Dyrlægeeksamen 1916. — Ass. v. Praksis og Kød-kontrol 1916-18. Ass. hos Stadsdyrlæge, Dr. Høy-berg v. den af Prisreguleringskommis. anordnede Mælkefedtkontrol f. Storkøbenhavn 1918-21. Leder af den københavnske Mælkefedtkontrol fra Nov. 1921. Ass. hos Dyrlæge Kollat, Kbh., 1919-21. Overtog sammes Praksis 1921. Medl. af Bestyrelsen f. Hestens Værn fra 1922. og f. Foren. til Værn f. værge-løse Dyr fra 1921. Censor v. Eks. i Klinik f. mindre Husdyr.



LARSEN, Fritz Vilhelm Rasmus, fhv. Stadsdyrlæge, Nordre Fasanvej 82, Kbh., f. 29. 12. 1867 i Alkestrup, Tølløse. — Søn af Dyrlæge Th. Larsen og Hustru, f. K. K. Jensen. — Gift 1913 m. Andrea Jacobsen, Datter af Sognefoged, Gdr. N. Jacobsen og Hustru, f. Laura Smith.

Dyrlægeeksamen 1889. — Prakt. i Holbæk fra 1892. Dyrlæge v. den komm. Kødkontrol fra 1909. Medl. af Sundhedskomm. 1910-23. Stadsdyrlæge i Holbæk 1926-36.



LARSEN, Hans Cornelius, Overdyrlæge, Sæby, f. 7. 3. 1898 i Kbh. — Søn af Skolebetjent H. Chr. Larsen og Hustru, f. H. S. Jensen. — Gift 1925 m. Erna Lauritsen, Datter af Manufakturhandler Lauritsen, Brønderslev.

Dyrlægeeksamen 1924. — Artium 1917. Ass. hos Dyrlæge A. R. Møller, Brønderslev, Feb. 1924 - Juni 25. Prakt. i Sæby fra 1925, samt Reservedyrlæge v. Østvendssyssel Andelssvineslagteri og Sæby off. Slagtehus. Overdyrlæge sammesteds fra Nov. 1940. Leder af Mælkekontrollen i Sæby.

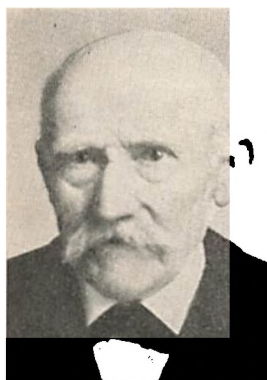

LARSEN, Jens, Haarby, Fyn, f. 3. 3. 1866 i Filstrup Lund. — Søn af Husejer L. Jensen og Hustru, f. K. Jørgensdatter. — Gift 26. 12. 1900 m. Anna Marie Kirstine Adolphine Hansen, Datter af Inkasator P. Hansen og Hustru, f. Olivia Karn.

Dyrlægeeksamen 1895. — Vikar hos Dyrlæge Mortensen, Fredericia, Maj-Juni 1895. Prakt. i Haarby fra Sept. 1895. Medl. af Haarby Sogneraad Jan. 1901 - Apr. 09. Atter Medl. af Sogneraadet fra 1917-25. Dyrlæge v. Haarby Kommunes Kødkontrol fra Okt. 1921, v. Jordløse Kommune fra Feb. 1929.



L A R S E N, Jens, Skævinge, Frederiksborg Amt, f. 15. 11. 1871 i Nymølle, Uggerløse. — Søn af Møller, Bagermester H. Larsen og Hustru, f. E. Nielsen. — *Gift* m. ¹⁾ Olga Marie Stephansen (død 1905), ²⁾ Thyra Amalie Stephansen, Døtre af Postpakkemester T. Stephansen.

Dyrlægeeksamen 1893. — Prakt. i Skævinge fra Eft. 1893-1939.



L A R S E N, Jens Christian, Overdyrlæge, Skjern, f. 18. 3. 1897 i Harring. — Søn af afd. Landmand Chr. Larsen og Hustru, f. K. M. Nielsen Thorsted. — *Gift* m. Sygeplejerske Edith Kjær Christensen, Datter af Kbm. C. I. Christensen.

Dyrlægeeksamen 1929. — Ved Landvæsenet til 1923. Forsk. Ass.- og Vikarstillinger v. Praksis, Mælkekontrol og Svineslagteri Feb. 1929 - Dec. 31. (1 Aar hos Dyrlæge Kragh, Nykøbing F.). Ass. v. Veterinærdirektoratet Dec. 1931 - Apr. 33. Reserveydlæge v. Andelssvineslagteriet i Hjørring fra Maj 1933. Overdyrlæge v. Skjerns Svineslagteri fra Juli 1941.

L A R S E N, Johan Alfred, Overdyrlæge, R*, Aars, f. 1. 12. 1877 i Aalborg. — Søn af Avlsbruger J. C. Larsen og Hustru, f. Ane Baggesen. — *Gift* m. ¹⁾ Marthea Larsen (død 1934), Datter af Gdr. P. Larsen, ²⁾ 1936 Agnes Møller, Datter af Købmand Chr. Møller.

Dyrlægeeksamen 1905. — Prakt. i Aars fra 1905-1936. Kontrol. Dyrlæge v. Aars og Omegns Andelsslagteri fra 1910.



L A R S E N, Jørgen, Otterup, Fyn, f. 20. 12. 1894 i Pederstrup, Fyn. — Søn af Gdr. R. Larsen og Hustru, f. Dorthea Hansen. — *Gift* 24. 7. 1924 m. Ragnhild Niclassen, Datter af Provst Niclassen og Hustru, f. Nathalie Jensen.

Dyrlægeeksamen 1918. — Ass. hos Dyrlæge Mortensen, Fredericia, Jan. 1918 - Jan. 19. Prakt. i Ringe Jan. - Juli 1919. Forsk. Vikariatet Juli - Nov. 1919. Prakt. i Otterup fra Nov. 1919.



L A R S E N, Kaj Axel Falmer, Tranebjerg, Samsø, f. 25. 7. 1909 i Skelby, Falster. — Søn af Skræddermester L. C. Falmer Larsen og Hustru, f. Clara Ibsen. — *Gift* 30. 1. 1932 m. Anna Rasmussen, Datter af Snedkermester Poul Rasmussen, Aarhus, og Hustru, f. Emilie Adamsen.

Dyrlægeeksamen 1933. — Artium 1927. Forsk. Vikariatet Juli - Okt. 1933. Ass. hos Dyrlæge A. E. Clausen, Tranebjerg, Samsø, Okt. 1933 - Juli 36. Dyrlæge v. Samsø Elitekvægavlforen. fra Juli 1936. Indbudt Som. 1938 til Rutgers University, New Jersey, U. S. A., for at medvirke ved Starten af den første Kvægavlforen. m. k. S. i U. S. A. Overtog Marts 1943 Dyrlæge F. Taarnings Praksis i Tranebjerg og blev associeret m. Dyrlæge A. E. Clausen om Praksis og Inseminering paa Sydsamsø.

Litt. Arb.: Artikler om kunstig Sædooverføring i *Medbl. f. D. d. D.*



L A R S E N, Kaj Løwig, Aars, f. 29. 11. 1903 i Kbh. — Søn af Overdyrlæge J. A. Larsen, Aars, og Hustru Mathea Larsen. — *Gift* 26. 6. 1937 m. Inge Hjortkjær, Datter af Tømmerhandler Chr. Hjortkær og Hustru, f. Laura Marie Bechgaard.

Dyrlægeeksamen 1931. — Ass. hos Dyrlægerne Tange-Jessen, Tilst; Jensen, Hadsten; Madsen, Hammel, Feb. 1931 - Sept. 32. Ass. hos Overdyrlæge J. A. Larsen, Aars, fra Sept. 1932. Overtog sammes Praksis Jan. 1936. Reservedyrlæge v. Aars og Omegns Andelsslagteri fra Sept. 1932.



L A R S E N, Karl, Struer, f. 4. 11. 1909 i Aarhus. — Søn af Lokomotivmester H. P. Hansen og Hustru, f. Ane Marie Christiansen. — *Gift* 4. 6. 1933 m. Anna Nielsen, Datter af Hotelejer Chr. Nielsen og Hustru, f. Ane Jensen.

Dyrlægeeksamen 1937. — Ass. hos Dyrlægerne Rønde-Andersen, Knebel; O. Fossum, Hasle; Andy Madsen, Hesselager, Juli 1937 - Maj 38. Ansat i Veterinærdirektoratet Maj 1938 - Apr. 39. Ass. hos Dyrlæge C. Henningsen, Esbjerg, v. Praksis og Esbjerg Eksportslagteri Apr. 1939. 2. Reservedyrlæge v. Esbjerg Andelssvineslagteri Aug. 1939. Samtidig ass.

Dyrlæge Fr. Arvedsen paa Esbjerg Eksportmarked. Insemineringsdyrlæge Sept. 1941 - Apr. 42. 1. Reservedyrlæge v. Struer Andelssvineslagteri fra Apr. 1942.

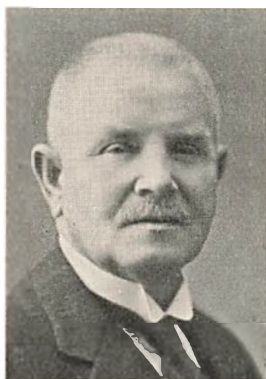

L A R S E N, Lars, Hellerupgaardsvej 21, Hell., f. 17. 1. 1867 i Ølsemagle. — Søn af Gdr. P. Larsen og Hustru, f. B. Olsen. — *Gift* m. Kirstine Nielsen, Datter af Gdr. J. Nielsen.

Dyrlægeeksamen 1893. — Ass. hos Dyrlæge Hansen, Herfølge. Prakt. i Højelse Nov. 1893 - Nov. 1929.



L A R S E N, Lars, Holeby, f. 11. 5. 1875 i Torpe, Rødby. — Søn af Gdr. O. Larsen og Hustru, f. M. Andersen. — *Gift* 29. 4. 1911 m. Agnes Ejlersen, Datter af Lærer E. Ejlersen og Hustru, f. Hedvig Sørensen.

Dyrlægeeksamen 1897. — Vikar i Gjøvik, Norge, Som. 1897. Ass. hos Dyrlæge Vissing, Kalundborg, 1893. Konst. Kødkontrollør i Kongsberg 1899. Prakt. i Bredal, Vejle, 1899-1902, i Holeby fra 1902. Kødkontrol i Holeby-Bursø, Taagerup-Thorslunde, Fugle-Krønge Kommuner. Form. f. Sundhedskommiss. i Taagerup-Thorslunde Kommune fra 1924.



L A R S E N, Lars Peter, Harridslev, Randers, f. 19. 12. 1891 i Kbh. — Søn af Vognmand Jens Larsen og Hustru, f. Nielsen. — *Gift* 4. 9. 1917 m. Martha Louise Sørensen, Datter af Bagermester H. P. Sørensen og Hustru, f. Kielmann.

Dyrlægeeksamen 1914. — Ass. hos Dyrlæge Rohde, Tryggelev, Langeland, Feb.-Juni 1914. Reserverdyrlæge i Hæren Juli 1914 - Jan. 17. Prakt. i Harridslev fra Jan. 1917.

Litt. Arb.: (sammen m. Dyrlæge Thamdrup), Referat af Prof. Følgers Forelæsninger over alm. Patologi.

L A R S E N, Martin Holger, Mern, f. 24. 9. 1889 i Kvandløse, Holbæk. — Søn af Gdr. L. P. Larsen og Hustru, f. S. Jensen. — *Gift* m. Margrethe Schultz, Datter af Gdr. P. Schultz.

Dyrlægeeksamen 1915. — Ass. hos Dyrlæge Jensen, Hesselager, 1915-16. Reserverdyrlæge i Hæren til Aug. 1917. Ass. i samme Tidsrum v. Holbæk Amts Svineslagteri og til Okt. 1917. Prakt i Mern fra 1917. Mælkekontrol f. Mern og Vildmose Mejeri fra 1921. Dommer f. svære Heste v. Præstø Landboforen. fra 1921. Medl. af Tuberkuloseudvalget f. Præstø Amts Dyrlægeforen.



L A R S E N, Niels Holger, Vejle, f. 3. 3. 1897 i Her-ring, Fyn. — Søn af Købmand P. Larsen og Hustru, f. M. K. Hansen. — *Gift* m. en Datter af afd. Folke-tingsmand Jacobsen.

Dyrlægeeksamen 1924. — Ass. hos Dyrlægerne Sørensen og Heggelund, Hillerød; Christensen, Thisted; Baltzer, Gramrode; Kragh, Nykøbing F.; Bech, Løgstør. Overtog Dyrlæge Kristensens Praksis i Vejle Feb. 1931. Dyrlæge v. Vejle Eksportmarked fra 1932.

L A R S E N, Niels Oluf, Overdyrlæge, Ø. r. K. 2 m. K D., Glostrup, f. 15. 6. 1876 i Frederiksværk. — Søn af Gæstgiver J. Jens Larsen og Hustru, f. Johanne Nielsen. — *Gift* m. Emma Piening, Datter af Dyrlæge A. Piening.

Dyrlægeeksamen 1901. — Vikar f. Dyrlæge Andersen, Gimlinge, Flakkebjerg, 1901. Ass. hos Dyrlæge Dam, Klemensker, Bornholm. Vikar f. Dyrlæge

Selmer, Rudkøbing. Ass. hos Dyr læge Sørensen, Horsens. Prakt. i Vridsløselille By, Taastrup, 1901, i Høng 1904, i Glostrup fra 1907. Dyr læge v. Vridsløselille Straffeanstalt 1918. Konsulent f. Kreaturforsikringsforen. Dansk Forsikringsselskab 1920. Kursus i Kødkontrol paa Kbh.'s off. Slagtehus 1922. Dyr læge v. d. komm. Kødkontrol i Glostrup 1922. Kontrol. Dyr læge v. Statens Levnedsmiddelfabrikker i Glostrup i Krigsaaene. I flere Aar Medl. af Bestyrelsen f. Københavns Amts Dyr lægeforen. Form. f. samme fra 1921. Suppleant v. Censuren i kirurgiske Operationer 1920. Konstrueret Dobbeltkanylen til Brug ved Kvægets Trommesyge 1914. Konstrueret Traadholderen til Brug ved kirurgiske Operationer 1922. Beskikket som Synsmand f. Glostrup Kommune v. Udtagelse af Heste og Vogne f. Krigsministeriets Brug i Tilfælde af Mobilisering m. v. 1914-17. Overdyrlæge og Konsulent v. Sundhedskommiss. i Mælkerisager samt Laboratorieforstander v. Mælkelaboratoriet fra 1937.

Studierejser: Tyskland, Belgien, Nordfrankrig og England 1914.

Litt. Arb.: M. f. D. Bd. 12, Lungeorm i en større Besætning. Bd. 19, Total Resektion af den dybe Bøjeseene. Bd. 22, Trakeotomi hos Koen. Bemærkninger om Børkrængning. Bd. 26, Dobbeltkanylen og den kirurgiske Behandling af Tympanitis. — Desuden flere mindre Meddelelser.



LARSEN, Ole Vagn, Brønderslev, f. 18. 5. 1911 i Tolne. — Søn af Sognepræst C. C. Larsen og Hustru, f. Marie Mouritsen. — Gift m. Lis Thiel Nielsen, Datter af Propr. Nielsen, Dalegaard, Kjellerup.

Dyrlægeeksamen 1944. — Ass. hos Dyr læge A. R. Møller, Brønderslev, fra Juli 1944.



L A R S E N, Orla Sigurd Hess, Thorslunde, Holeby, f. 26. 2. 1912. — Søn af Dyrlæge L. Larsen og Hustru, f. Agnes Ejlersen. — *Ugift*.

Dyrlægeeksamen 1936. — Forsk. Vikariat. Ass. hos Dyrlægerne Vinding, Brovst, Sept.-Dec. 1936; Schouenborg, Klemensker, Apr.-Aug. 1937; Nielsen, Maribo, og Maribo Andelssvineslagteri og off. Slagtehus Okt. 1937 - Maj 39. Associeret m. Faderen fra Jan. 1940.



L A R S E N, Otto Peter, Ø. Ulslev, f. 20. 8. 1907 i Assens. — Søn af Kommuelærer Gunnar Larsen og Hustru, f. E. Jensen. — *Gift* 30. 10. 1935 m. Margrethe Hansgaard, Datter af Oberstløjtnant H. C. Hansgaard og Hustru, f. E. Jacobsen.

Dyrlægeeksamen 1934. — Artium 1926. Forsk. Vikariat 1934-35. Prakt. i Musse, Herritslev, 1935-37; i Ø. Ulslev fra 1937. Reservedyrlæge v. Ingeniørreg. Eft. 1936. Dyrlæge v. den komm. Kødkontrol i Døllefjelde-Musse, Ø. Ulslev-Godsted, V. Ulslev Kommuner.



L A R S E N, Svend, Overdyrlæge, Thisted, f. 14. 4. 1900 i Nyborg. — Søn af Arrestforvarer Erik F. Larsen og Hustru, f. S. Hvenegård. — *Gift* 4. 12. 1931 m. Ellen Thor, Datter af afd. Købmand Thor.

Dyrlægeeksamen 1924. — Ass. i Aars 1924-25; v. Nakskov Svineslagteri og off. Slagtehus; v. Sønderborg private Svineslagteri og komm. Kødkontrol 1925. Ass. v. D. kgl. Vetr.- og Landbohøjskoles amb. Klinik 1925-26. Vikar v. Skælskør og Omegns Svineslagteri 1926. Konst. Stadsdyrlæge i Næstved Marts-Juli 1926. Reservedyrlæge v. Roskilde Andelsslagteri 1927-38. Overdyrlæge v. Thisted Andelsslagteri

samt tilsynsførende Dyrlæge v. Kødfoderfabrikken, Vilsund, fra 1938. Kontroll. Dyrlæge v. Thisted off. Slagtehus fra 1941.

Litt. Arb.: M. I. D. Bd. 40, Om kronisk Degeneration af Nyrerne (nefrose) hos Svin forårsaget af skimlet Rug. Bd. 45, Om Trombedannelse i plexus laryngo-pharyngeus (Luschka) hos Svin. Bd. 48, (sammen m. Overdyrlæge Johs Seistrup), Bidrag til den forensiske Fastlæggelse af Begrebet So. Bd. 53, Ydre Paavirkninger som Aarsag til Beskadigelse hos Slagtesvin under Transport og Opstaldning før Slagtningen og Midler derimod.



L ARSEN, Svend Eduard Olaf, Overdyrlæge, R*., D.M., Ryvangsallé 74, Kbh., Hell., f. 21. 12. 1864 i Tøvelde, Stege. — Søn af Gdr. H. P. Larsen og Hustru, f. Dorthea Pedersen. — *Gilt* 29. 1. 1895 m. Sophie Margrethe Hansen, Datter af Bankdirektør F. L. Hansen og Hustru, f. Henriette Pedersen.

Dyrlægeekseamen 1888. — Ass. hos Dyrlæge Winther, Silkeborg, Vint. 1888-89. Efter et kort Ophold i Neksø Ass. v. D. kgl. Vetr.- og Landbohøjskoles amb. Klinik 1889, senere v. den stationære Klinik og i $\frac{1}{2}$ Aar konst. som Forstander f. den amb. Klinik. Ass. v. den stationære Klinik til 1899. Prakt. i Kbh. og Forstander f. Dyrebeskyttelsens veterinære Poliklinik fra 1899. Overdyrlæge v. Dyrehospitalet i Emdrup 1915-34. Medl. af Bestyrelsen af Foren. til Dyrenes Beskyttelse 1899-1916, Næstform. 1912-14, Form. 1914-15. Form. f. Voldgiftsretten i Tvistigheder ang. Handel m. Husdyr fra 1912-34. Censor v. D. kgl. Vetr.- og Landbohøjskole fra 1902-40. Medl. af Bestyrelsen f. Kbh.'s Dyrlægeselskab 1906-10, Form. 1924-30. Æresmedl. i Skånska Veterinärforen. 1931. Æresmedl. af Djurskyddsfören. 1916. Æresmedl. af Foren. til Dyrenes Beskyttelse i Danmark. Æresmedl. af Foren. til Dyrenes Beskyttelse i Oslo. Guldmedalje fra Foren. til Dyrenes Beskyttelse i Danmark og fra Foren. i Oslo.

Studierejser: Østrig, Tyskland og Schweiz 1892-93.

Litt. Arb.: M. I. D. 1892, Skillevægge i Patterne hos Kvæget og deres Behandling. 1893, Rejseberetning, særlig omhandlende Øjenundersøgelser. 1894, Rektalundersøgelser og deres diagnostiske Betydning. 1896, Resultater af forskellige Operationer udførte i Veterinærskolens stationære Klinik. 1898, Kejsersnit hos Koen. 1899, Blødning i Synsnervkrydsningen og deraf følgende patologiske Forandringer i Papillen med pludselig opstaaet Blindhed hos en Hest. 1910, Lidt om Behandling af Fracturer. 1913, Kronfistlens operative Behandling. 1916, Axedrejning (Torsio ventriculi) hos Hunden og Fiskekroge i Kattens Fordøjelseskanal. 1918, Operativ Behandling af Bursitis chronica serosa i den subtendinøse Bursa paa Kodeleddets Forflade hos Hesten. 1927, Operativ Frakturbehandling. 1930, Luxatio femoris traumatica hos Hunden. Luxatio cubiti hos Hunden. 1932, Hernia diaphragmatica traumatica, helbredet ved Operation.

L A R S E N, Svend Hans, Løkken, f. 12. 12. 1899 i Skævinge. — Søn af Dyr­læge Jens Larsen og Hustru, f. Olga Stephansen. — *Gift* ¹⁾ 25. 10. 1925 m. Lydia Thomsen (død 1929), Datter af Kr. Thomsen, Hammel. ²⁾ 23. 12. 1931 m. Magda Vestergaard, Datter af Gdr. N. P. Vestergaard, Hjørring.

Dyrlægeeksamen 1922. — Ass. i Aulum til Okt. 1922; i Gundsømagle til Feb. 1923; i Vinderup Feb. - Maj 1923. As. i Hammel paa Svineslagteri og v. Praksis Maj 1923 - Okt. 25. Prakt. i Løkken fra Okt. 1925. § 2 Kontrol og Mælkekontrol.

L A R S E N, Sigurd Lund, Skibbinge, Præstø, f. 6. 7. 1904 i Aarhus.

Dyrlægeeksamen 1930. — Ass. hos Dyrlægerne Larsen, Mern; Christensen, Præstø. Prakt. i Præstø.



L A R S E N, Svenning Juul, Brørup, f. 10. 11. 1896 i Gødvad. — Søn af Sognepræst A. Larsen og Hustru, f. M. Christophersen. — *Gift*.

Dyrlægeeksamen 1924. — 3 Aar v. Svineslagte­rier. Prakt. i Spjald Sept. 1928 - Maj 31; i Brørup fra Sept. 1931. Dyrlæge v. Brørup og Omegns Eks­portslagteri.



L A R S E N, Valdemar Julius, Kildeskovvej 31, Gen­tofte, f. 25. 11. 1889 i Kbh. — Søn af afd. Fabrikant Mads Larsen og afd. Hustru Karen Marie Larsen. — *Gift* 10. 7. 1921 m. Johanne Jensine Rasmussen, Datter af afd. Tømrermester Søren Rasmussen og afd. Hustru, f. Mathilde Nielsen.

Dyrlægeeksamen 1912. — Ass. v. D. kgl. Vetr.- og Landbohøjskoles normal-anatomiske Afd. Sept. 1912-Sept. 13. Prosektor v. samme Sept. 1913 - Okt. 32. Prakt. i Gentofte fra Okt. 1932. Medl. af Gentofte Kom­munes Sundhedskommis.

L A R S E N, Vilhelm Emil, Overdyrlæge, Birkebakken 33, Holte, f. 5. 10. 1873 i Vindehelsinge, Gørlev St. — Søn af Lærer H. Larsen og Hustru, f. Johanne Hansen. — *Gift* 11. 3. 1902 m. Henriette Thomsen, Datter af Lærer Thomsen, Bøittrup, og Hustru, f. Kristine Jensen.

Dyrlægeeksamen 1901. — Ass. hos Dyrlæge Rasmussen, Faaborg, 13 Md. Prakt. i Sdr. Bjerge, Skælskør, 5 Aar, i Ansager, Varde, 5 Aar og i Rudkøbing fra 1912. Tilsynsførende Dyrlæge v. Kødkontrol i Longelse-Fuglebølle Kommune. Overdyrlæge v. Langelands Andelssvineslagteri Jan. 1933 - Nov. 43. Tog Afsked p. Gr. af Alder og flyttede til Holte.



L A R S O N, Broer Werner, Veterinærinspektør, Næstved, f. 6. 5. 1906 paa Masnedø. — Søn af afd. Stationsforstander Carl A. Larson og Hustru, f. Karen Marie Carlsen. — *Gift* 18. 12. 1943 m. Lili Schmidt, Datter af Overpostbud O. Schmidt og Hustru, f. Emma Jørgensen.

Dyrlægeeksamen 1931. — Artium 1925. Ass. hos Overdyrlæge P. V. Paulsen og Dyrlæge M. C. Dye-kjær, Grenaa, 1931-32. Ass. v. Kbh.' off. Slagtehus og Torvehaller Apr. 1933-37. Veterinærfuldmægtig v. Veterinærdirektoratets Afd. f. Kødkontrol i Kbh. 1937-43. Overdyrlæge v. Skanderborg Andelssvine-slagteri Vint. 1943-44. Veterinærinspektør f. Kødkontrollen i 2' Distrikt, Næstved, fra Apr. 1944.

L A S S E N, Carl, Taulov, f. 10. 2. 1910. — Søn af Rentier I. P. Lassen og Hustru, f. Sine Bertelsen. — *Gift* 15. 9. 1939 m. Magda Riis, Datter af Gdr. Kr. Riis og Hustru, f. Karen Nielsen.

Dyrlægeeksamen 1935. — Ass. hos Dyrlægerne Suurballe, Broager; Larsen, Arden; Mikkelsen, Løgstør. Prakt. i Selde, Roslev St., 1936-43, i Taulov fra 1943.



L A S S E N, Niels Iversen, Fredericia, f. 10. 11. 1893 i Snoghøj. — Søn af Gdr. I. N. Lassen. — *Gift* m. Sigrød Elmegaard Pedersen, Datter af Dyrslæge P. N. Pedersen, Bredsten.

Dyrslægeeksamen 1915. — Ass. v. D. kgl. Vetr.-og Landbohøjskole i pat. Anatomi Aug. 1915 - Feb. 17. Ass. hos forsk. Dyrslæger til Marts 1918. Ass. v. Aarhus off. Slagtehus til Maj 1919, samtidig Reserverdyrlæge v. 3. Dragonreg. i Aarhus. Prakt. i Bække Maj 1919 - Marts 31, i Taulov til 1940. Nu Insemineringsdyrlæge v. Fredericiaegnens Kvægavlsforen.



L A S S E N, Valdemar, Ørumsgade 40, Aarhus, f. 27. 6. 1886 i Søbyvad v. Hammel. — Søn af L. Larsen og Hustru, f. J. Husum.

Dyrslægeeksamen 1915. — Ass. hos Dyrslægerne Nielsen, Maribo; Rasmus Sørensen, Horsens; Indslev, Christianshavn, o. fl. Overtog Dyrslæge Niensens, Sorring, Praksis i Hasle, Aarhus, 1917. Prakt. I Aarhus fra 1919-24, samtidig aut. Medhjælper v. Kødkontrollen paa Aarhus off. Slagtehus. Fastansat af »De forenede Mejerier« som Tjenestemand under Aarhus Sundhedskommiss. v. Besætningskontrollen f. Mælkeleverancer til Aarhus.

L A U G E - P E T E R S E N, Hans, Smidstrup, Fredericia, f. 25. 2. 1894 paa Børkopgaard, Børkop. — Søn af Gdr. N. Petersen og Hustru, f. A. P. Bundgaard. — *Gift* m. Anne Margrethe Ravn, Datter af afd. Gdr. M. Poulsen Ravn.

Dyrslægeeksamen 1916. — Reserverdyrlæge ved Gardehusarreg. 1916. Ass. til For. 1917. Prakt. i Smidstrup fra Maj 1917. Ejer af Smidstrupgaard 1930-34.

Litt. Arb.: Mindre Meddelelser fra Praksis i *Medbl. l. D. d. D.* og enkelte Radioforedrag om Forebyggelse af et Par Husdyrsygdomme (1929 og 43).



LAURBERG, Martin Frederik Aage, Overdyrlæge, Hurup, Thy, f. 4. 6. 1901 i Gjerlev. — Søn af Malermester U. Laurberg og Hustru, f. J. Larsen. — *Gift* 1. 2. 1927 m. Andrea Søndberg, Datter af Gdr. Søndberg.

Dyrlægeeksamen 1927. — Prakt. i Hurup fra Feb. 1927. Overdyrlæge v. Sydthy Andelssvineslagteri i Hurup fra Jan. 1931.



LAURIDSEN, Ove, Thyregod, f. 15. 10. 1902 i Lindbjerg Møllegaard, Ølgod Sogn. — Søn af afd. Gdr. Jens Lauridsen og Hustru, f. Andrea Hansen. — *Gift* 13. 10. 1929 m. Anna Theodora Hyldegaard Andreassen, Datter af Pastor emer. Janus Andreassen og Hustru, f. Maren Hyldegaard.

Dyrlægeeksamen 1926. — Ass. hos Dyrlægerne Madsen, Kværndrup, 1926-27; Th. Jessen, Ølgod, 3 Md. Prakt. i Thyregod fra Nov. 1927. Repræsentant f. Vejle Amts Dyrlægeforen. i Foren. til Tuberkulosens Bekæmpelse i Vejle Amts nordlige Del 1930-37. Medl af Bestyrelsen i Vejle Amts Dyrlægeforen. 1935-41.

Litt. Arb.: M. f. D. Bd. 46, Hvilken Rolle spiller Græsmarksinfektionerne for en Tuberkulosebekæmpelse. — *Medbl. f. D. d. D. 1940*, Kviksølvforgiftninger og deres Diagnose i Praksis. — *M. f. D. Bd. 54*, Bekæmpelse af den smitsomme Kastning.



LAURITSEN, Laurs Jørgen, Overdyrlæge, Mølhøjgaard, Grejsdal, f. 14. 4. 1872 i V. Ørum. — Søn af Gdr. J. Lauritsen og Hustru, f. M. Therkelsen. — *Gift* 19. 7. 1901 m. Marie Vestergaard, Datter af Gdr. A. Vestergaard.

Dyrlægeeksamen 1898. Prakt. i Vrønding v. Horsens 1898-1903. Bosat i Vejle fra 1903. Ass. v. det off. Slagtehus, senere Praksis og Undersøgelse af Malkekævgsbesætninger. Overdyrlæge v. Vejle og Omegns Andelssvineslagteri 1931-42.

LEBECH FREDERIKSEN, Preben Leif, Grenaa, f. 6. 5. 1915 i Taulov. — Søn af Dyrlæge Karl Kresten Frederiksen, Taulov, og Hustru, f. Marie Magdalene Lebech. — *Gilt* 9. 12. 1938 m. Marie Marquart Christensen, Datter af Propr. J. Marquart Christensen, Gørlev, og Hustru, f. Laura Nielsen.

Dyrlægeeksamen 1940. — Forsk. Assistentstillinger Jan. 1940 - Juli 41. Insemineringsdyrlæge v. Djurslands Kvægavlsforen. fra Juli 1941.



LEHMANN MADSEN, Overdyrlæge, Vejle, f. 20. 8. 1894 i Tørring. — Søn af Dyrlæge Anders Madsen, Tørring, og Hustru, f. Anna Kirstine Lehmann Jensen. — *Gilt* 7. 6. 1925 m. Mary Riisager, Datter af Gdr. og Hestehandler Anders Riisager, Thyregod, og Hustru, Karen Riisager.

Dyrlægeeksamen 1920. — Artium 1913. Ass. hos Dyrlæge Madsen, Tørring, og forsk. Vikariater til Nov. 1925. Overtog Dyrlæge A. Madsens Praksis i Tørring 1925. Overtog Dyrlæge Herløv Müllers Praksis i Bjerringbro 1928. Reservedyrlæge v. Andelssvineslagteriet i Bjerringbro. Overdyrlæge v.

Hillerød Andelssvineslagteri Okt. 1933, v. Vejle og Omegns Andelssvineslagteri fra Aug. 1942.

Litt. Arb.: Artikler i Fagskrifter. — Romanen: »En Mor vender hjem«, 1941.



LETH JØRGENSEN, Kristian, Veterinærdirektoratet, Kbh., f. 26. 8. 1911 i Yding. — Søn af afd. Gdr. C. Leth Jørgensen og Hustru, f. Augusta Jensen. — *Gilt* 3. 4. 1937 m. F. Ester Clausen, Datter af afd. Pastor Emil Clausen og Hustru, f. Henriette Olsen.

Dyrlægeeksamen 1934. — Videnskabelig Ass. v. D. kgl. Vetr.- og Landbohøjskoles hyg. bakt. Laboratorium Juli 1934 - Jan. 38. Ass. hos Stadsdyrlæge Axel Petersen, Ringsted, Jan. 1938 - Sept. 39. Reservedyrlæge v. Kolding komm. Kød- og Mælkekontrol Sept. 1939 - Marts 41. Ansat i Veterinærdirektoratets Afd. f. Mælkekontrol fra Marts 1941.

Litt. Arb.: *M. I. D. Bd. 49*, Mastitis fremkaldt af Blandingsinfektion med *Bacterium pyogenes* og anaerobe Mikrokokker. *Bd. 50*, Hæmolyserende Streptokokker i Blan-

dingsmælk. Bd. 56, (sammen md B. Seit), Abortus-Bang-Ringprøvens Værdi som diagnostisk Hjælpemiddel. — *Mædbl. f. D. d. D. 1944*, (sammen m. N. G. Westergaard), Beretning om Angina-Scarlatina-Mælkeepidemien i Frederikshavn April 1944.



LIEBST, Siegesmund, Fredensborg, f. 8. 1. 1906 paa Frederiksberg. — Søn af Apoteker Aage Liebst og Hustru, f. Olga Minét. — *Gift* 6. 7. 1935 m. Lizzie Høst, Datter af Overretssagfører G. W. Høst og Hustru, f. Esther Høyer.

Dyrlægeeksamen 1940. — Tidl. v. Landvæsenet, dels her, dels i Frankrig. Ass. hos Dyrlægerne Strøger, Ubberød; Hansen, Christiansfeld. Prakt. i Fredensborg fra Aug. 1941.



LINDBERG, Asger Frandsen, Poulstrup, Vraa, f. 8. 8. 1905 paa Stenbogaard, Strandby Sogn. — Søn af Gdr. Niels Karl Lindberg og Hustru, f. Marie Kirstine Frandsen. — *Gift* m. 1) Emilie Schlichtkrull, Datter af Kunstmaler I. C. Schlichtkrull og Hustru, Malerinde, f. Marie Kirstine Møller. 2) Polly Stilling, Datter af Godsejer, cand. jur. H. Stilling og Hustru, f. Tonnie Theodora Winsløv.

Dyrlægeeksamen 1936. — Ved Landvæsenet til 1928. Ass. hos Dyrlægerne Grindsted, Aalborg; Rasmussen, Haderup, Feb. 1936. Prakt. i Poulstrup, Vraa, fra Marts 1936. Komm. Kødkontrol i Vrejlev-Hæstrup fra Marts 1937.



LINDEGAARD, Niels Hansen, Karleby St., Falster, f. 8. 2. 1913 i Nyborg. — Søn af Elektricitetsværksbestyrer Otto Hansen og Hustru, f. Gerda Jensen. — *Gift* 23. 10. 1940 m. Agnete Juul Møller, Datter af Førstelærer M. C. Juul Møller, Greve, og Hustru, f. Emilie Pedersen.

Dyrlægeeksamen 1939. — Ass. hos Dyrlæge Hasholt, Solrød, Feb.-Juni 1939. Reservedyrlæge v. 9. A. A. i Aarhus Juli 1939 - Apr. 40. Dyrlæge v. Hammelegnens Kvægavlsforen. Maj 1940 - Sept. 41. Ass. hos Dyrlæge A. Futtrup, Vojens, Sept. 1941 - Juni 42. Prakt. i Karleby, Falster, fra Okt. 1942.



LIVONI HANSEN, P., Laboratorieførstander, Nedertoften 21, Kbh., Vanløse, f. 28. 7. 1910 i Rønne. — Søn af afd. Handelsskoleforstander M. V. Hansen og Hustru, f. L. Livoni. — *Gift* 27. 12. 1935 m. Gunver Frederiksen, Datter af Tandlæge Johs. Frederiksen og Hustru, f. I. Steffensen.

Dyrlægeeksamen 1935. — Artium 1928. Forsk. Ass.- og Vikarstillinger i Praksis og v. Kød- og Mælkekontrol Jan.-Sept. 1935. Volontør paa Hyg.-bakt. Laboratorium Sept.-Dec. 1935. Ass. v. Prof. H. C. Bendixens Forsøg og Undersøgelser vedr. Yversygdomme hos Kvæg Jan. 1936 - Aug. 40, først paa Hyg.-bakt. Laboratorium og fra Sept. 1937 paa Laboratoriet f. spec. Patologi. Desuden timelønnet Undervisningsass. v. Kursus i Bakteriologi, Mælkekontrol og Trikinontrol f. Veterinærstuderende 1936-38. Ledet Undervisningen v. Kursus i Mælke- og Trikinontrol 1938, medens Professoratet i Bakteriologi, Kød- og Mælkehygiejne var ledigt. Foretaget serologiske Streptokokundersøgelser paa Prof. H. C. Bendixens Afd. v. Veterinærskolen m. Understøttelse af Godsejer Viktor A. Goldschmidts Legat Sept. 1940 - Maj 42. Modtaget Professor, Dr. med. h. c. C. O. Jensens Mindefond's Belønning for Aaret 1944 for videnskabeligt Arbejde. Leder af et af Andelsselskabet »Trifolium«, Kbh., oprettet Laboratorium til Bekæmpelse af Yversygdomme og smitsom Kastning fra Maj 1942.

Studierejser: England Eft. 1938. Tildelt en Portion af Jubilæumsfondens Rejselegat 1939.

Litt. Arb.: Medbl. f. D. d. D. Bd. 23, (sammen m. H. C. Bendixen), Undersøgelser vedrørende Yverbetændelse hos Kvæget fremkaldt af Streptokokker med særligt

Henblik paa Bekæmpelsen. *Bd. 24, Om Anginaepidemier hidrørende fra Mælk iniceret med humanpatogene Streptokokker (Gruppe A-Streptokokker). Et Tilfælde hvor en Ko med Mastitis fremkaldt af Gruppe A-Strept. paavistes som Aarsag til en omfattende Anginaepidemi. — Ugeskr. Læg. Bd. 104, (sammen m. Aage Jepsen), Opsporingen af Gladsaxe-Epidemiens Smittekilde. — K. Vet. Højsk. Aarsskr. 1943, (sammen m. H. C. Bendixen), Bekæmpelse af Yversygdomme hos Kvæget med særligt Henblik paa Streptokokinfektionerne. Fortsatte Undersøgelser. 1943, (sammen m. Aage Jepsen), An angina scarlatina milk epidemic (The Gladsaxe epidemic). Bacteriological and clinical studies on mastitis produced by Group A streptococci. — Medbl. i. D. d. D. Bd. 26, Om Adskillelse mellem animale og humane Former indenfor de trehalose-positive, sorbitolnegative Gruppe C-Streptokokker (»Human C«-Streptokokker). (Paa engelsk i *Skand. Vet. Tidsskr.* 1943). Bd. 27, Nogle Erfaringer vedrørende Størrelsen af de af den kroniske Streptokokmastitis foraarsagede Ydelsestab. (Prisbelønnet af Jubilæumsfonden).*



LOPDRUP, Jens Hansen, Vils, Mors, f. 4. 4. 1896 i Hinge, Hadsten. — Søn af Gdr. Laurs Hansen Lopdrup og Hustru, f. Ane Nielsen. — *Gift* 1. 10. 1924 m. Flora Annastasia von Tøpfer, Datter af Maleren Anthon Balthasar von Tøpfer og Hustru, f. Anna Marie d'Hevert.

Dyrlægeeksamen 1934. — Ansat ved Arbejdsgivernes Ulykkesforsikring til Sept. 1922, i Landsoverskatteraadet fra Sept. 1922, i Kbh.'s Magistrat til Okt. 1933. Forsk. Assistentstillinger, bl. a. hos Dyrlægerne A. V. Sørensen, Pandrup; Hvolbøl, Snedsted; I. P. Nielsen, Tørring; H. J. Jensen, Vils.

Overtog Distriktdyrlæge Hestbechs Praksis i Frøstrup Marts 1935. Associeret m. Dyrlæge H. J. Jensen, Vils, Aug. 1935. Overtog sammes Praksis Aug. 1937.



LOPDRUP, Kristen Hansen, Laasby, f. 28. 6. 1892 i Hinge, Hadsten. — Søn af Gdr. Laurs Hansen Lopdrup og Hustru, f. Ane Nielsen. — *Gift* 1923 m. Eleonora Nilsson, Datter af Vagtmester Nils Nilsson, Sverige.

Dyrlægeeksamen 1923. — Praksis og Mælkekontrol i Jægerspris 1923-28. Prakt. i Laasby, Jyll., fra 1928.



LORENTZEN, Børge, Aurikelvej 14, Valby, f. 22. 2. 1916 i Kbh. — Søn af Repræsentant Einar Lorentzen og Hustru, f. Christie Rasmussen. — *Gift* 31. 5. 1941 m. Inga Gjedsted, Datter af Repræsentant Th. Gjedsted og Hustru, f. Hertha Thomsen.

Dyrlægeeksamen 1941. — Ass. hos Dyrlæge Dalsgaard, Skælskør, Feb.-Juli 1941, Ass. v. D. kgl. Vetr.- og Landbohøjskoles dyrefysiologiske Laboratorium Aug. 1941-Aug. 43. Dyrlæge v. Kbh.' Sundhedskommiss. fra Aug. 1943.



LORENZEN, Halfdan Strange Sejer, Overdyrlæge, Vordingborg, f. 28. 8. 1897 i Flintinge Nyskole, Thoreby Sogn, Loll. — Søn af Lærer J. C. Lorenzen og Hustru, f. J. Andersen. — *Gift* 17. 10. 1923 m. Rosa Valborg Frederiksen, Datter af afd. Gdr., fhv. Folketingsmand Jørgen Frederiksen og Hustru, f. Sofie Kamper.

Dyrlægeeksamen 1922. — Artium 1917. Ass. i Hammel 1922, i Haslev 1923. Ass. v. Ringsted Andelssvineslagteri og v. den komm. Kød- og Mælkekontrol fra Juni 1923. Overdyrlæge v. Sønderborg Andels-Svineslagteri fra Maj 1932. Overdyrlæge v.

Masnedsund Andelssvineslagteri fra Marts 1942.

Litt. Arb.: Artikler særlig i *M. f. D.* En Tid Referent til Vet. Bull. og Rev. gén. méd. vét.



LOTTRUP-ANDERSEN, Christian, Øjenlæge, T. O., I. Kr., I. Isk. M., Bernstorffsvej 91 A, f. 20. 11. 1877 i Lundeborg. — Søn af Købmand H. P. Andersen og Hustru, f. I. Lottrup. — *Gift* m. Betty Bechmann-Petersen, Datter af Handelsrejsende M. Petersen.

Dyrlægeeksamen 1900. — Artium 1901. Med. Eksamen 1907. Kand. v. Frederiksberg Hosp. Feb. 1907. Skibslæge v. Østasiatisk Kompagni Maj-Aug. 1907. Kand. v. St. Johannesstiftelsen Sept. 1907 - Jan. 08. Reservelæge i Søværnet Feb. 1908 - Marts

10. Kand. v. Kbh.' Amtssygehus Marts 1909 - Marts 10. Turnuskand. v. Frederiks Hosp. og Rigshospitalet Apr. 1910 - Apr. 11. Studieophold i London (Øjensyg.) Nov. 1911 - Jan. 12. Ass. v. Øresundshosp.' Tub. Afd. Marts-Aug. 1913. Civil Reservelæge v. Militærepidemihosp. Sept. 1913 - Feb. 16. Kand. v. Rigshosp. Øjen Afd. Marts-Sept. 1912. Studieophold v. Universitetet i Freiburg (Øjensyg.) Dec. 1812 - Marts 13. Surnum. Ass. v. Rigshosp. Øjen Afd. Sept. 1915 - Marts 17. 2. Reservelæge v. Rigshosp.' Øjen Afd. Marts 1917 - Okt. 18. Prakt. Øjenlæge i Kbh. fra Sept. 1916. Associeret med Dr. med., Professor K. K. K. Lundsgaard Juni 1918 - Juni 25. Dr. med. 1928 (Blodsukkerbest. hos Patienter med Corticalcataract). Sekretær v. Oftalmologisk Selskab Okt. 1918 - Marts 20. Form. f. samme Marts 1927 - Marts 30.

Litt. Arb.: Flere Smaaafhandlinger og kasuistiske Meddelelser om Øjensygdomme.



LUDOLPH, Viktor, Nr. Broby, f. 7. 3. 1908 i Stenstrup. — Søn af Malermester Peder Ludolph og Hustru, f. A. Christensen. — *Gift* 17. 4. 1938 m. exam. pharm. Gunhild Ellen Bundgaard-Jørgensen, Datter af Apoteker Th. Jørgensen, Horsens Svaneapotek, og Hustru, f. Marianne Bundgaard.

Dyrlægeeksamen 1932. — Artium 1926. Ass. hos Dyrlæge Petersen, Taasinge, Okt. 1932 - Feb. 33. Ansat v. Veterinærdirektoratet (Mund- og Klovesygeepizootien) Feb.-Sept. 1933. Ass. hos Dyrlæge Broholm, Bellinge, Sept. 1933 - Juni 36. Prakt. i Nr. Broby fra Juni 1936.



LUDVIG, Bernhard Ferdinand, Fredensborg, f. 4. 4. 1872 i Helsingør. — Søn af Glasfabrikant R. Ludvig og Hustru, f. S. Hagen. — *Gift* m. Augusta Matzen, Datter af Købmand F. Matzen.

Dyrlægeeksamen 1897. — Prakt. i Fredensborg fra Nov. 1897.



LUDVIGSEN, Jørgen Bargsteen, Vesterskovvej 22, Nykøbing F., f. 1. 8. 1919 paa Frederiksberg. — Søn af Bankdirektør Knud Ludvigsen, Thorshavn, Færøerne, og Hustru, f. Erna Bargsteen. — *Gift* m. Kirsten Bjerre, Datter af Telegrafbest. V. K. Bjerre, Amoy, Kina.

Dyrlægeeksamen 1944. — Insemineringsdyrlæge v. Falsters Kvægavlforen. fra Feb. 1944. Reserve-dyrlæge v. Lolland-Falsters Andelssvineslagteri, Nykøbing F., fra 1. Feb. 1945.



LUND, Anton Markus, Ansager, f. 12. 2. 1894 i Alslev, Varde. — Søn af Mejeribestyrer J. C. Lund og Hustru, f. A. M. Jepsen Gronde. — *Gift* m. Ane Marie Nielsen, Datter af Gdr. A. Nielsen.

Dyrlægeeksamen 1919. — Prakt. i Ansager fra Juli 1919. Dyrlæge v. Ansager Andelssvineslagteri fra Jan. 1931. Dyrlæge v. den komm. Kød- og Mælkekontrol i Ansager Kommune fra 1933.



LUND, Hans Christian Carl, fhv. Overdyrlæge, Vordingborg, f. 15. 8. 1871. — Søn af Lærer Alfred Lund og Hustru, f. Rosalie Størck. — *Gift* 17. 10. 1900 m. Annie Hansen, Datter af Lokomotivfører Hansen.

Dyrlægeeksamen 1896. — Ass. i Oslo 1896-97. Prakt. paa Bornholm 1897-99, i Vordingborg fra 1899. Overdyrlæge v. den komm. Kødkontrol og Kontrollen i Andelssvineslagteriet i Masned Sund fra 1902. Tog Afsked p. Gr. af Alder 1941.



LUND, Jens, Haarby, f. 21. 8. 1897 i Lysgaard, Skelhøje. — Søn af Møller P. R. Lund og Hustru, f. Nielsine Nielsen. — *Gift* 10. 12. 1927 m. Karen Christence Larsen, Datter af Dyrlæge Jens Larsen, Haarby, og Hustru, f. Anna Marie Hansen.

Dyrlægeeksamen 1932. — Ved Mejerivæsen 1913-25. Ass. hos Dyrlæge J. Larsen, Haarby, fra Juli 1932. Dyrlæge v. Kødkontrollen i Haarby og Jordløse Kommuner fra Feb. 1939. Dyrlæge v. Kontrolstation Nr. 30 (Haarby Fjerkræslagteri) fra Juli 1940.

LUND, Johan Christian, Odense, f. 28. 3. 1875.

Dyrlægeeksamen 1899.



LUND, Jørgen Asger, Faaborg, Varde, f. 28. 10. 1919 i Faaborg, Varde. — Søn af Læge Hans Lund og Hustru, f. Anna Skovgaard Sloth. — *Ugift*.

Dyrlægeeksamen 1944. — Insemineringsdyrlæge v. Kvægavlsforeningen for Vestjyllands Fællesledelses sydlige Del fra Aug. 1944.



LUND, Viggo Sørensen, Lindevej 13, Jyderup, f. 23. 7. 1897. — Søn af Lærer Hans Enevold Lund og Hustru Elvira Lund.

Dyrlægeeksamen 1939. — Artium (amerikansk) 1921. Gartneriinspektion f. University Farm, St. Paul, Minnesota, 1919-21. Deltager i Teddy Ekspeditionen til Nordgrønland 1923-24. Ass. i Grønlands Styrelse og konst. Bestyrer af Statens Rævefarm i Godthaab, Vestgrønland, 1928-31. Vikar f. Dyrlægerne K. Christensen, Nordenskov, 1939; Andersen, Stenhøj, Frederikshavn, 1939; I. Sørensen, Diana-

lund, 1939; Rasmussen, Veksø 1940; J. Gissemann, Jyderup, 1940-43. Prakt i Jyderup fra Maj 1943.

Litt. Arb.: Jægerliv og Nordlys, 1926.



LUND JENSEN, Kristian, Hedehusene, f. 4. 3. 1908 i Stenmagle. — Søn af Gdr. Hans Jensen og Hustru, f. M. Andersen. — *Gift* m. Oda Marie Bülow, Datter af Musiker D. Bülow.

Dyrlægeeksamen 1932. — Ass. hos Dyrlæge Dalsgaard, Skælskør, Juli-Aug. 1932; Vikar hos Dyrlægerne Kaad, Guderup, Okt. 1932; Seiersen, Sønderborg, Jan. 1933; Petersen, Ballerup, Feb. 1933. Ass. hos Dyrlæge A. P. L. Jensen, Hedehusene, fra Feb. 1933. Overtog sammes Praksis ved hans Død, samt komm. Kødkontrol i Hedehusene.



LUNDBY, R. N., Stadsdyrlæge, Silkeborg, f. 28. 8. 1894 i Lyngby, Østjyll. — Søn af Propr. N. Lundby og Hustru, f. Nielsen. — *Gift* 28. 3. 1918 m. Alma Kristjansen, Datter af Skrædermester Kristjansen og Hustru, f. Mette Marie Christiansen.

Dyrlægeeksamen 1917. — Ass. hos Dyrlægerne Møller, Kalundborg; Kold-Christensen, Ubby, Jerslev, til Dec. 1917. Vikar f. Dyrlæge Christensen, Thisted, til Feb. 1918. Prakt. i Romdrup, Klarup, og Reserverdyrlæge v. Aalborg off. Slagtehus til Okt. 1933. Stadsdyrlæge i Silkeborg fra Okt. 1933. Militærdyrlæge i 1 Aar v. 5. Artilleriafd.



LUNDGAARD, Anton Nielsen, Gredstedbro, f. 27. 6. 1902 i Staun. — Søn af Gdr. Niels Lundgaard og Hustru, f. Nielsine Rasmussen. — *Gift* 9. 2. 1934 m. Metteline Jepsen, Datter af Tømmerhandler S. Nielsen Jepsen og Hustru, f. Johanne Jørgensen.

Dyrlægeeksamen 1929. — Forsk. Assistentstillinger Juli 1929 - Okt. 30. Prakt. i Bredebro Okt. 1930 - Nov. 32; i Hørby Dec. 1932 - Apr. 33. Forsk. Vikarier til Okt. 1933. Prakt. i Gredstedbro fra Okt. 1933.



LYKKE PETERSEN, R., Spjald, f. 23. 10. 1904 i Malle, Horne Sogn, Tistrup. — Søn af Gdr. Jens Petersen. — *Gift* m. Edith Kolund.

Dyrlægeeksamen 1930. — Vikar f. Dyrlægerne Bent Jensen, Brenderup; Pedersen, Ryslinge, 1 Aar. Prakt. i Spjald fra 1931.



LYNGBORG, Georg Thorvald, V. Sottrup, f. 21. 1. 1890 i Sterup, Jerslev Sogn. — Søn af Gdr. T. C. Lyngborg og Hustru, f. K. M. Christensen. — *Gift* 6. 9. 1931 m. Helene Kristensen, Datter af Sognefoged N. P. Kristensen og Hustru, f. M. D. R. Olsen.

Dyrlægeeksamen 1917. — Forsk. Ass.- og Vikarstillinger. Prakt. i V. Sottrup fra 1919. Bestyrelsesmedl. i Sønderjysk Dyrlægeforen. 1938-42.



LYNGBORG, Kristian Ludvig Edvard, Korup, Fyn, f. 28. 9. 1880 i Jerslev, Hjørring Amt. — Søn af Gdr. T. C. Lyngborg og Hustru, f. Kirstine Marie Christensen. — *Gift* m. ¹⁾ Ellen Kathinka Magdalene Pontoppidan, Datter af Mejeriejer L. T. T. Pontoppidan, Argentina. ²⁾ Karen Johanne Stenstrup, f. Hansen, Datter af Borgmester og Navigationskolebestyrer Hansen.

Dyrlægeeksamen 1910. — Skolelærereksamen 1901. Lærer bl. a. i Vraa til Sept. 1906. Ass. hos Dyrlægerne Andersen, Rudkøbing; Møller, Slagelse; Martin Poulsen, Ringsted, et Aar hos hver. Prakt. i Vindeballe, Ærø, fra 1914. Dyrlæge v. d. komm. Kødkontrol fra 1916. Forpagter af Bjergenegaard 1917. Prakt. i Korup fra 1932. Købte Krogshøjgaard v. Odense 1934. Solgte Gaarden 1942 og afstod Praksis i Korup samme Aar.

LYNGBORG, Thomas Christian Pontoppidan, Brenderup, f. 7. 12. 1920 i Tranderup, Ærø. — Søn af Dyrlæge K. L. Lyngborg og Hustru, f. Ellen Pontoppidan. — *Gift* 12. 2. 1944 m. Kirsten Rune, Datter af Maskinmester Rune.

Dyrlægeeksamen 1944. — Ass. hos Dyrlæge Poulsen, Brenderup, fra Aug. 1944.



LYNGGAARD, William Nedenskov, Veksø, f. 14. 1. 1908 i Vejen. — Søn af Murermester Chr. Lynggaard og Hustru, f. Maren Nedenskov. — *Gift* 21. 4. 1940 m. Maja Hoppensach, Datter af Revisor A. Hoppensach, Charlottenlund, og Hustru, f. Dagmar Jeppesen.

Dyrlægeeksamen 1937. — Ass. og Vikar hos Dyrlægerne Okholm, Skelund; Dreijer, Øster Tørslev; Jørgensen, Storehedinge, 1937. Ved Veterinærdirektoratets Afd. f. Tuberkulosebekæmpelse Jan. 1938-Feb. 40. Overtog Dyrlæge Steffen Rasmussens Praksis i Veksø Apr. 1940. § 2 Kontrol i Stenløse-Veksø.

LYSEMÖSE, H. B., Sæby, f. 17. 11. 1911. — Søn af Overbetjent R. M. Lysmose. — *Gift*.

Dyrlægeeksamen 1936. — Prakt. i Sæby og Reservedyrlæge v. Østvendssyl Andelssvineslagteri fra 1937.



LYSGAARD, Eduard, Holbæk, f. 1. 12. 1912. — Søn af afd. Gdr. Andreas Romvig Lysgaard og Hustru, f. Else K. Jensen. — *Ugift*.

Dyrlægeeksamen 1942. — Insemineringsdyrlæge i Kjellerup fra Feb. 1942 - Dec. 43; v. Holbækegnens Kvægavlsforen. fra Dec. 1943.



LYSGAARD, Johannes, Holbæk, f. 6. 9. 1908 i Vildbjerg. — Søn af Gdr. Andreas Romvig Lysgaard og Hustru, f. Else K. Jensen. — *Gift* m. Ellen Bahr, Datter af Direktør, Dr. med. vet. L. Bahr og Hustru, f. Johanne Boserup.

Dyrlægeeksamen 1936. — Artium 1928. Sekondløjtnant i Rytteriet 1930. Prakt. i Skjern 1936-38. Insemineringsdyrlæge i Ringkøbing 1938-42, i Holbæk fra 1942. Veterinærkonsulent f. Dansk Pelsdyrforsikrings-Aktieselskab »Prudentia« fra 1944.



LYSGAARD, Kristian, Stadsdyrlæge, Vardevej 20, Skjern, f. 5. 11. 1906 i Vildbjerg. — Søn af Gdr. Andreas Romvig Lysgaard og Hustru, f. Else K. Jensen. — *Gift* 27. 3. 1936 m. Sigrid Refstrup Mulbjerg, Datter af Overdyrlæge K. R. Mulbjerg og Hustru Jenny Mulbjerg.

Dyrlægeeksamen 1929. — Ass. hos afd. Dyrlæge Wamberg, Slagelse, Juli 1929 - Feb. 30. Reservedyrlæge v. Skjern Svineslagteri, off. Slagtehus og Eksportslagteri og Skjern komm. Mælkekontrol Feb. 1930 - Juli 39. Ass. hos Overdyrlæge Mulbjerg, Skjern, Feb. 1930 - Jan. 33. Insemineringsdyrlæge

v. Skjern-Tarmegnens Kvægavlsforen. Juli 1939 - Nov. 41. Konst. Dyrlæge v. Skjerns off. Slagtehus og Eksportslagteri Nov. 1940 - Nov. 41. Stadsdyrlæge i Skjern fra Nov. 1941.

L Æ G D S G A A R D, Vagn, Otterup St., f. 23. 8. 1911 i Snebjerg Sogn, Ringkøbing Amt. — Søn af Forretningsfører Mads Lægdsgaard og Hustru, f. Kirstine Olesen. — *Gift* 12. 12. 1942 m. Grete Andersen, Datter af Direktør Chr. Andersen og Hustru, f. Ella Hatting.

Dyrlægeeksamen 1941. — Ass. hos Dyrlæge Rothe, Korinth, Juli 1941-Juli 42. Insemineringsdyrlæge v. Nordfyns Elitekvægavlsforen.



L Æ N K H O L M, William, Damgaardsvej 18, Klampenborg, f. 19. 12. 1895 i Kbh. — Søn af Bestyrer C. Jensen og Hustru, f. A. Lænkholm. — *Gift* 2. 3. 1923 m. Halldora Gudjohnsen, Datter af islandsk Købmand T. Gudjohnsen og Hustru, f. M. Sveinbjørnsson.

Dyrlægeeksamen 1918. — Reservedyrlæge Apr.-Dec. 1918. Ass. hos Stadsdyrlæge, Dr. Høyberg v. den af Prisreguleringskommis. anordn. Mælkefedt-kontrol f. Storkøbenhavn Dec. 1918 - Nov. 21. Leder af Kbh.' Mælkefedtkontrol fra Nov. 1921. Reserve-dyrlæge v. Gardehusarregimentet Sept. 1920 - Sept.

22. Ass. v. D. kgl. Vetr.- og Landbohøjskoles Klinik f. mindre Husdyr Okt. 1922 - Apr. 25. Ekstraordinær Ass. v. Forsøgslaboratoriets dyrefysiologiske Afd. i 1923. Leder af Laboratorieundervisningen i Fysiologisk Kemi paa D. kgl. Vetr.- og Landbohøjskole 1923-26. Prakt. i Kirke-Hyllinge 1925-43 og samtidig fra 1926 komm. Kødkontrollør i Hyllinge-Lyndby og Rye-Sonnerup Kommuner. Form. f. Roskilde Amts Landboforen.' Fjerkræudvalg fra 1929. Form. f. Kbh.' Amts Dyrlægeforen. 1932-38 og De sjællandske Dyrlægeforen.' Takst-udvalg 1932-38 og 1942-43 og f. Foren. af praktiserende Dyrlæger fra 1933-37. Form. f. Den danske Dyrlægeforen.' Tuberkuloseudvalg 1935-41. Medl. af Landsudvalget til Fremme af Husdyrtuberkulosens Bekæmpelse 1935-42. Form. f. det af Repræsentantskabet i 1935 nedsatte Udvalg vedr. Betaling for offentlige Forretninger.

Litt. Arb.: M. f. D. Bd. 33, Det Starkske Beslag. — *Vort Landbr. 1922*, Mælkefedtprocenten. — *M. f. D. Bd. 36*, Sektioner af Fjerkræ i Aarene 1. April 1919 til 31. Marts 24 (prisbelønnet af Jubilæumsfondet). — *Ugeskr. Landm. 1928*, Stivsyge. Nogle Forsøg med ultravioletstraalebehandlet Torskelevertran. — *Tidsskr. Fjerkræavl 1928*, Det ultraviolette Lys. — *Forsk. andre mindre Tidsskriftart., bl. a. om en Metode til Kontrol af Slagtefjerkræ.* — *Medbl. f. D. d. D. 1934*, Tuberkulinprøver paa Kvæg (Foredrag paa Aarsmødet). — *M. f. D. Bd. 49*, Kunstig Sædooverføring. Lidt om Instrumentariet hertil. — Iøvrigt en Del mindre Artikler specielt om Tuberkulose i *Medbl. f. D. d. D. 1934-40*.



L Ø H D E, Poul Egen, Haslev, f. 20. 2. 1910 i Korsør. — Søn af Toldkontrollør Emil V. Løhde og Hustru, f. Alma Andersen. — *Ugift*.

Dyrlægeeksamen 1940. — Ved Landvæsen i 6 Aar, deraf 1 Aar som Forvalter paa Nyfelste ved Aarup. Forsk. Ass.- og Vikarstillinger, bl. a. hos Dyrlægerene Nielsen, Tørring; Thomsen, Otterup; Petersen, Taasinge; Waaler, Stoholm; Nørklit og Laigaard, Holstebro; Munch-Petersen, Ruds Vedby; Jensen, Millinge; Simesen, Sorring; Andy Madsen, Hesselager. Insemineringsdyrlæge v. Kvægavlsforeningen Røssel og v. Kvægavlsforeningen for større Gaarde for Haslev og Faxø fra Apr. 1944.

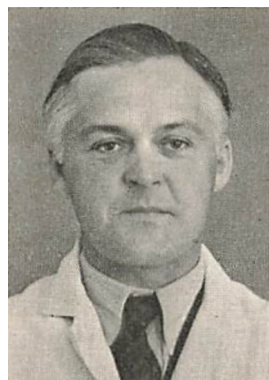

L Ø J E, Knud Jørgen, Storehedinge, f. 13. 8. 1907 i Tune, Taastrup. — Søn af Folketingsmand, Propr. N. C. Løje, Godthaab, Storehedinge, og Hustru, f. J. Jørgensen. — *Gift* 1932 m. Vibeke Botved, Datter af Konsul, Kaptajn A. P. Botved og Hustru, f. Carmen Otterstrøm.

Dyrlægeeksamen 1933. — Ved Landvæsenet til 1926. Leder af Husdyrbruget paa Avlscentret Høvdingsgaard, Mern, Feb. 1933. Inspektør samme Sted Sept. 1933 - Maj 34. Associeret m. Dyrlæge Thestrup, Præstø, Maj 1934 - Aug. 37. Prakt. i Storehedinge fra Aug. 1937. Den kgl. Vetr.- og Landbohøjskoles

Repræsentant v. Congrès internat. des étudiants, Bucuresti 1931. Form. f. Præstø Amts Dyrlægeforen. 1937 og 38. Knyttet til Aftenskoleundervisningen i Foren. »Unge Landmænd« i Præstø og Storehedinge.

Litt. Arb.: Bøger: Indigestio traumatica bovis. 1944, Belønnet af Jubilæumsfonden. Medarbejder v. Værket »Pelsdyrene« 1943 (Avlsmetoder). — *Afhandlinger:* *Tidsskr. Landøkon.* 1930, Letale Gener hos vore Husdyr. — Arvelige Misdannelser hos Husdyrene, 1932 (ikke offentliggjort). Antaget som Dissertation af Veterinærhøjskolen i Hannover, men p. Gr. af Systemskiftet i Tyskland fandt Promotionen ikke Sted. — *Medbl. i. D. d. D.* 1942, Blodtransfusion hos de store Husdyr. — *M. i. D. Bd. 55*, Kirurgiske Meddelelser fra Praksis: Dislokation af Os incisivum hos en Hingst. Spongiøst Osteom i Sinus maxillaris hos en Hingst. Palatum fissum hos Føl. Contusio cerebri hos en Hingst. Fastkilet Corpus alienum i Spiserøret hos et Føl. Trombophlebitis jugularis med livsfarlig Komplikation efter Injektion af en koncentreret Fenemal-natriumopløsning. Luxatio lateralis humeri hos en Plag. Injektionsbehandling af Hygromer og Galler med Incitamin. Hyperekstension af Forlemmerne hos Føl. Torsio coli hos en Hoppe. Torsio coli og Invaginatio jejuni hos Føl. Luxatio lateralis pa-

tellae hos en Hoppe, helbredet ved Myektomi af M. biceps femoris. Intratestikulær Anæstesi ved Kastration. Behandling af inficerede Saar med Urinstof. Invagination og Prolaps af Colon descendens hos en Hest som Komplikation til Fængsling i Abildgaards Kastetøj. Bursitis intertubercularis serofibrinosa chronica hos en Hest helbredet ved Tapning af Bursa og paafølgende Injektion af Yatren-Vaccine E 104. Kæmpe-mæssigt Melanom paa Halsen af en Ko. Volvulus mesenterialis hos Kalve. Temporær, artificiel Vomfistel hos Kalve med kronisk Tympanitis. Ruptur af det indre Forhudsblad hos en Tyr. Aktinomykose hos Kvæg, behandlet med intravenøs Injektion af Natriumjodidopløsning. Volvulus et torsio intestini hos Søer. Ruptura vaginae med Prolapsus vesicae i Tilslutning til Fødselen hos en So. Torsio uteri hos Soen. Herniotomia inguinalis hos Svinet med Bevarelse af Testis. Otitis media hos Svinet. Radialisneurektomi hos Fugle. — *M. I. D. Bd. 55*, Impotentia coeundi hos Tyren som Følge af Erektionsinsufficiens, s. »Dysfunctio musculi retractores penis hos Tyren«. — *Bd. 56*, Elektrisk Brændejern til penetrerende Naalebrænding. — *Bd. 56*, Torsio abomasi hos Kvæg. 2. Tilfælde helbredet ved Operation. — Flere mindre Afhandlinger i Vetr.- og Landbrugspresen.



L Ø N, Otto, Nordby, Samsø, f. 12. 6. 1914 i Holmens Sogn, Kbh. — Søn af Hovedrevisor i Finansministeriet Jens Løn og Hustru, f. H. I. Steen Petersen. — *Gift* 29. 9. 1939 m. Ingerid Marie Glob, Datter af Kunstmaler Johannes Glob og Hustru, f. Ingerid Marie Meyer.

Dyrlægeeksamen 1938. — Ass. v. Bekæmpelsen af Mund- og Klovesyge f. Veterinærdirektoratet Okt.-Nov. 1938. Ass. hos Dyrlægerne O. A. Jensen, Sneslev; Sv. Møller, Gørlev. Prakt. i Gislinge v. Holbæk fra Maj 1939, i Nordby, Samsø, fra Okt. 1941.

Litt. Arb.: Artikler i faglige Tidsskrifter.



L Ø N B E R G N I E L S E N, Otto Henry, Overdyrlæge, Skærbæk, f. 1. 6. 1910 i Solrød. — Søn af Møller N. P. Nielsen og Hustru, f. Sarah Marie Jacobsen. — *Gift* 4. 12. 1937 m. Ellen Sofie Debora David, Datter af Enkefru Olga David.

Dyrlægeeksamen 1935. — Forsk. Assistentstillinger til Nov. 1936. Prakt. i Fredensborg Nov. 1936-Aug. 37, i Hillerød samt Reservedyrlæge v. Hillerød Andelssvineslagteri Aug. 1937 - Sept. 43. Overdyrlæge v. Skærbæk og Omegns Eksportslagteri fra Sept. 1943.



LØNTOFT, Erik Carsten, Haarby, f. 14. 10. 1915 i Skalbjergh. — Søn af Stationsforstander Martin Løntoft og Hustru, f. Maren Kirstine Carstensen. — *Gift* 20. 8. 1939 m. Karen Frederiksen, Datter af Ma-ler Thorvald Frederiksen og Hustru, f. Margrethe Pedersen.

Dyrlægeeksamen 1940. — Forsk. Ass.- og Vikarstillinger Juli-Dec. 1940. Insemineringsdyrlæge i Herning v. Hammerum Herreds Kvægavlsforen. Jan. 1941 - Dec. 43. Ass. hos Dyrlæge Lund, Haarby, fra Jan. 1944.

LØVSCHALL RASMUSSEN, I. E., Hjortshøj, f. 1894. — Søn af Dyrlæge Martin August Rasmussen.

Dyrlægeeksamen 1918. — Overtaget Faderens Praksis i Hjortshøj Feb. 1929. Kødkontrol i Vejby-Riisskov, Skodstrup, Elsted, Hjortshøj-Egaa og Elev Komm.



LÖWENSTEIN-JENSEN, Evan, Stadsdyrlæge, Nakskov, f. 28. 8. 1898 i Horsens. Søn af Eks-pedient H. C. C. Jensen og Hustru, f. Anna Löwenstein. — *Gift* 4. 6. 1927 m. Rigmor Margrethe Pihl, Datter af Farmer R. Pihl, Canada, og Hustru, f. Augusta Kastrup.

Dyrlægeeksamen 1921. — Ass. hos Overdyrlæge H. C. Lund, Vordingborg, Juli 1921 - Juli 25. Re-servedyrlæge v. Nakskov komm. Kød- og Mælkekontrol samt v. Landmændenes Andelseksportslag-teri i Nakskov Juli 1925 - Okt. 40. Konst. Stadsdyrlæge i Nakskov Okt. 1940 - Jan. 42. Stadsdyrlæge i Nakskov fra Jan. 1942.



MADLUNG, Paul, Aaboulevard 39, Aarhus, f. 8. 1. 1914 i Odense. — Søn af fhv. Godsejer Carl Madelung og Hustru, f. Ella Poulsen. — *Gift* 6. 12. 1940 m. Karen Herskind, Datter af Biografdirektør Alfred Herskind og Hustru, f. Krogh.

Dyrlægeeksamen 1938. — *Artium* 1932. Honorarlønnet Ass. v. Laboratoriet f. Fjerkræundersøgelser Feb.-Sept. 1938. Videnskabelig Ass. v. hyg.-bakt. Laboratorium Sept. 1938 - Okt. 42. Vikariater i Praksis Som. 1939. Timelønnet Dyrlæge v. Torve- og Slagtehallerne i Kbh. Maj-Okt. 1940 og Maj 1941 - Okt. 42. Ansat v. Levnedsmiddelkontrollen

(overvejende Besætningskontrol) i Aarhus fra Okt. 1942.

Litt. Arb.: Medbl. f. D. d. D. 1939, (sammen m. Aage Jepsen), Om Fosfatase metode til Kontrollering af langtidspasteuriseret og stassaniseret Mælk. 1942, Lidt om Anvendelse af Kloridbestemmelse i Mælk til Udpegning af patologisk forandret Sekret.



MADSEN, Andy Knud, Hesselager, f. 5. 10. 1889 i Kbh. — Søn af kgl. Kammerlakaj M. J. Madsen og Hustru, f. A. Rasmussen. — *Gift* m. Vera Alfrida Bramsen, Datter af Købmand C. Bramsen, Syd Afrika.

Dyrlægeeksamen 1914. — Ass. hos Dyrlæge A. L. C. Jensen, Hesselager, Feb.-Juli 1914. Reserverdyrlæge v. Gardehusarreg. Sept. 1914 - Juni 16. Prakt. i Hesselager fra Juli 1916.



MADSEN, Arnold Emil, Hammel, f. 4. 7. 1901 i Gjern. — Søn af Kirkebylærer Troels Madsen og Hustru, f. Jensine Jensen. — *Gift* ¹⁾ 29. 6. 1928 m. Anna Gudrun Friis Rasmussen (død 1928), Datter af Skomagermester R. Rasmussen, Hammel, ²⁾ 2. 2. 1936 m. Martha Dorthe Cillieborg, Datter af Propr. Chr. Cillieborg, Krogsagergaard, Uggeluse, og Hustru, f. Kirstine Jensen.

Dyrlægeeksamen 1925. — Ass. hos Dyrlægerne Ellerup, Gjern, Feb.-Juli 1925; J. N. Jørgensen, Hammel. Okt. 1925 - Apr. 32. Overtog sammes Praksis

v. hans Død. 1. Reservedyrlæge v. Hammel og Omegns Andelssvineslagteri fra Okt. 1925. Komm. Kødkontrol i Hammel-Voldby-Søby-Sall-Haurum-Skjød Kommuner.



MADSEN, Christian, Kirke-Eskildstrup, f. 1. 9. 1882 i Lyngø, Sorø. — Søn af Landmand J. Madsen og Hustru, f. K. S. Nielsen. — *Gift* m. Alma Marie Petersen (død), Datter af Gdr. H. Petersen.

Dyrlægeeksamen 1916. — Ass. hos afd. Dyrlæge Petersen, Rynkeby, Feb. 1916 - Sept. 17. Vikar (3 Md.) f. Dyrlæge Johs. Petersen, Kerteminde. Ass. hos Overdyrlæge Svend Larsen, Kbh. Deltaget i udv. Kursus i Kirurgi hos Prof. Mørkeberg Sept. 1919. Prakt. i Kirke-Eskildstrup fra Nov. 1919.

MADSEN, Hans, Fakse Ladeplads, f. 22. 2. 1865. — Søn af Gdr. M. Jensen og Hustru, f. M. Jørgensen. — *Ugift*.

Dyrlægeeksamen 1891. — Prakt. paa Bornholm 1891-09, i St. Hedinge fra 1909. Dyrlæge v. Kød- og Mælkekontrollen i Fakse Ladeplads.

MADSEN, Hans A., Skive, f. 10. 4. 1911.

Dyrlægeeksamen 1934. — Ass. hos Dyrlæge Møller, Ubby. Prakt. i Holte 1938 - Aug. 40; i Faaborg pr. Varde fra Jan. 1941-43. Reservedyrlæge v. Andelssvineslagteriet i Skive fra 1944.

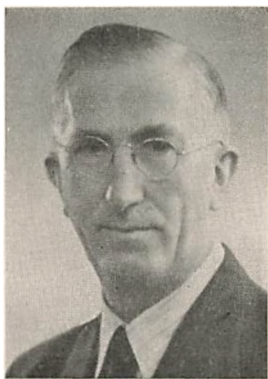

MADSEN, Hans Marius, Ejby St., Fyn, f. 12. 11. 1886 i Bubbøl, Indslev Sogn. — Søn af Gdr. Chr. Madsen og Hustru, f. Hansen. — *Gift* 10. 11. 1922 m. Jutta Skrumtsager Madsen, Datter af afd. Bogtrykker Madsen, Kbh., og Hustru, f. Kloppenborg Skrumtsager.

Dyrlægeeksamen 1922. — Ved Landvæsenet til 1916. Ass. i Middelfart. Forsk. Vikariat. Prakt. i Ejby St. fra Nov. 1922. Dyrlæge v. den komm. Kødkontrol. Medl. af Balslev-Ejby Sogneraad 1929-33. Medl. af Bestyrelsen f. Fyns Stifts Dyrlægeforen. 1935-41.

MADSEN, Mads Jørgen, Trustrup, f. 6. 1. 1879.

Dyrlægeeksamen 1904.



MADSEN, Mads Laurids, Kværndrup, f. 7. 5. 1883 i Vestervad, Guldager. — Søn af Gdr. L. Madsen og Hustru, f. A. Müller. — *Gift* m. Marie Nielsen, Datter af Overinspektør A. Nielsen.

Dyrlægeeksamen 1909. — Ass. hos Dyrlægerne J. Skov, Ulbølle, $\frac{3}{4}$ Aar; Christensen, Hadsund, $\frac{3}{4}$ Aar. Overtog Dyrlæge P. Jensens Praksis i Kværndrup Sept. 1910. Har 2 Gange modtaget Jubilæumsfondens Forfatterpræmie.

Litt. Arb.: M. i. D. Bd. 28, En Pladesko. Bd. 29, Nogle Studier over Rajgræsforgiftning. Bd. 32, Studier over Naturens Sindrægtighed ved Kolik hos Hesten og Anvisninger paa Veje til Understøttelse af dens Bestræbelser. — Desuden fl. mindre Meddelelser og Indlæg i Diskussioner. — Berl. tierärztl. Wschr. 1922, Beobachtungen über die Behandlung mit Jodkalium bei der Puerperalinfektion unserer Haustiere. — Medbl. i. D. d. D. Nr. 22, Uddrag af Foredrag v. D. d. D. Aarsmøde 1928: Akute Infektioner i Børen, navnlig med Henblik paa Diagnosen. 15. Aarg., Yverkatarrh med Lamelse hos Koen.



MADSEN, Mads Mikkelsen, pens. Overdyrlæge, Struer, f. 23. 12. 1874 i Vinding, Holstebro. — Søn af Boelsmand M. C. Madsen og Hustru, f. M. Thomsen. — *Gift* 2 Gange. ²) m. Anna Margrethe Louise Jensen, Datter af Toldfunktionær P. Jensen.

Dyrlægeeksamen 1912. — Ass. hos Dyrlæge H. C. Lund, Vordingborg, 1912-14. Dyrlæge v. Odense off. Slagtehus og Eksportslagteri 1914-29. Tilsynsførende Dyrlæge v. Struer Andelssvineslagteri 1929-41.



MADSEN, Niels, Politidyr læge, Køge, f. 19. 8. 1861 i Jydstrup By og Sogn. — Søn af Sognefoged, Gdr. M. Jensen og Hustru, f. Jørgensen. — *Gift* 18. 3. 1892 m. Johanne Marie Louise Jensen, Datter af Tømrermester F. Jensen.

Dyrlægeeksamen 1891. — Prakt. i Borup til 1908, i Køge og Reservedyrlæge v. Køge Slagteri fra 1908. Medvirkende v. Oprettelsen af Mælkekontrollen i Køge og Leder af denne 1922-34. Amtets tilsynsførende Dyrlæge v. Markeder, Dyrskuer samt Politidyr læge. Form. f. Borup og Omegns Hesteavlforen., Form. f. Sundhedskommis. samme Sted.



MADSEN, Niels Christian, Ørum, Sønderlyng, f. 26. 7. 1914 i Give. — Søn af Droskevognmand M. P. Madsen og Hustru, f. Else Hansen. — *Gift* 8. 11. 1941 m. Lise Bjerre, Datter af Skræddermester Georg Bjerre og afd. Hustru, f. Maren Klink.

Dyrlægeeksamen 1941. — Insemineringsdyrlæge i Røddingegnens Kvægavlsforen. fra Okt. 1941. Fast Ass. hos Dyrlæge H. J. Skriver, Ørum, Sønderlyng, Viborg, fra Okt. 1943.



MAEGAARD JØRGENSEN, Knud, Højelse, Lille Skensved, f. 26. 11. 1903 i Mosbjerg. — Søn af Sognepræst Marius Jørgensen og Hustru, f. Marie Mægaard. — *Gift* 27. 10. 1929 m. Rigmor Støvning, Datter af Købmand C. G. Støvning og Hustru, f. S. Olsen.

Dyrlægeeksamen 1928. — Ass. hos Dyrlæge Rasch-Nielsen, Ørbæk, 1928-29. Prakt. i Højelse fra Nov. 1929.



MAIDAHL CHRISTIANSEN, Wilken, Rynkeby, f. 15. 11. 1918 i Skælskør. — Søn af Købmand Wilken Christiansen og Hustru, f. Anna Maidahl. — *Gift* 11. 9. 1943 m. Bodil Teisen, Datter af Bygmester Teisen, Skælskør, og Hustru, f. Errboe.

Dyrlægeeksamen 1942. — Deltaget i Vinterkrigen i Finland Jan.-Juli 1940. Ass. hos Dyrlæge Schouenborg, Klemensker, Feb. 1942 - Juli 43. Forsk. Vikarier. Ass. hos Dyrlægerne Rich. Møller, Høng, Sept. 1943 - Marts 44; Voss, Rynkeby, fra Marts 1944.



MARIAGER JENSEN, Jens Peter, Gammelby, Stouby, f. 28. 3. 1899 i Randers. — Søn af Jens Mariager Chr. Jensen og Hustru, f. Ane Catrine Pedersen. — *Gift* ¹⁾ 4. 5. 1929 m. Albine Petersen (død 1930), Datter af Gdr. P. Petersen og Hustru, f. Karen Hansen. ²⁾ 31. 12. 1934 m. Alice Marry Tauber, Datter af Dyrlæge P. A. Tauber og Hustru, f. Marry Jensen.

Dyrlægeeksamen 1924. — Forsk. Ass.- og Vikarstillinger. Overtog afd. Dyrlæge C. M. Bechs Praksis i Hyrup, Stouby, Nov. 1926. Flyttede til Gammelby, Stouby, Maj 1929.



MARSTRAND PETERSEN, Jacob, Hillerød, f. 28. 7. 1911 i Nærum. — Søn af Ingeniør Lorentz Petersen og Hustru, f. Anna Marstrand. — *Gift* 27. 6. 1939 m. Edith Nielsen, Datter af Lagerchef Viggo Nielsen og Hustru, f. Ingeborg Keller.

Dyrlægeeksamen 1942. — Ass. hos Dyrlæge Bent Jensen, Brenderup, Juli 1942 - Sept. 43. Prakt. i Hillerød fra Sept. 1943.



MATTHIESSEN, Carl Christian, Ullerslev St., Fyn, f. 2. 10. 1910 i Haarslev. — Søn af Førstelærer M. E. Matthiessen og Hustru, f. C. Jensen. — *Ugift*.

Dyrlægeeksamen 1933. — Ass. hos Dyrlæge J. Jørgensen, Aarslev, Feb. 1933 - Feb. 36. Vikar hos Dyrlæge P. Jensen, Ullerslev, fra Feb. 1936. Overtog sammes Praksis Dec. 1937. Medl. af Bestyrelsen f. Foren. af yngre Dyrlæger Jan. 1933 - Jan. 37. Medl. af Bestyrelsen f. Fyns Stifts Dyrlægeforen. fra 1939.

Litt. Arb.: Mindre Artikler i »Dansk veterinærhistorisk Samfund«s Aarbøger.

MAURTVEDT, Martinus, Sulsted, f. 10. 3. 1906. — *Gift*.

Dyrlægeeksamen 1930. — Autoriseret som Veterinær i Norge 1930. Ass. hos Dyrlæge Pind, Sulsted, 1930-31. Prakt. i Hov i Land, Norge, 1931-33; i Sulsted fra 1934.



MEJLBO, Erik Gunner, Laboratorieforstander, Hovmarksvej 38, Charlottenlund, f. 2. 5. 1895 paa Frederiksberg. — Søn af Kontorchef i Haandværkerbanken, exam. jur. L. Mikkelsen og Hustru, f. M. Mejlfart Jensen. — *Gift* 20. 10. 1920 m. Elna Johanne Nielsen, Datter af Detailhandler F. Nielsen og Hustru, f. M. Olsen.

Dyrlægeeksamen 1920. — Artium 1914. Cand. phil. 1915. Videnskabelig Ass. paa Statens vetr. Serumlaboratorium 1920-22. Udsendt af Veterinærfysikallet Eft. 1920 som Leder af Bekæmpelsen af Mund- og Klovesygeepidemien paa Vestloll. Time-lønnet Dyrlæge v. Kødkontrollen i Kbh. samt Ass. paa Dyrehospitalet i Emdrup 1921-22. Ekstraordinær Ass. v. Statens vetr. Serumlaboratorium fra 1922. Forstander f. bakt. Laboratorium v. Kbh.' Torve- og Slagtehallen 1922-35. Forstander f. Kbh.' Sundhedskommiss.' Laboratorium fra 1935. I Perioder kontroll. Dyrlæge v. nogle af de af Landbruksministeriet autoriserede Virksomheder.

Litt. Arb.: *A!handlinge:* M. I. D. Bd. 35-44, 10 Beretninger fra Københavns Torve- og Slagtehallers bakteriologiske Laboratorium. — *K. Vet. Højsk. Aarsskr. 1924*, Typeinddeling af Mastitisstreptokokker hos Kvæg efter deres Forgæringsforhold. — *Zbl. Bakt. 1. Abt. Orig. Bd. 95. 1925*, Et Tilfælde af spontan Infektion med Novys Bacil hos et Svin. — *Skand. Vet. Tidsskr. 1926*, To Apparater til Dyrkning af anærobe Bak-

terier. — *K. Vet. Højsk. Aarsskr. 1930*, Typeinddeling af Anginastreptokokker fra Mennesket efter deres Forgæringsforhold. — *M. f. D. Bd. 42*, Et Tilfælde af Paracoli-Enteritis hos Mennesket. *Bd. 45*, Undersøgelser af Jernbanevogne til Transport af Kød og Flæsk med Henblik paa Forekomsten af Tyfus-Paratyfus-Enteritis-Svineparatyfusbakterier. — *Acta path. microbiol. scand. Suppl. 18. 1934*, On the relative frequency of various diseases among calves in Denmark. — *Medbl. f. D. d. D. 1935*, Om Kødforgiftninger og bakteriologisk Kødkontrol. — *M. f. D. Bd. 50*, Isocolibacillose hos Spædekælve og dens Forebyggelse. — *Nord. Med. Bd. 3*, (sammen m. Fr. Nygart), Nogle bakteriologisk kontrollerede Forsøg paa Omstemning af den anormale Tarmflora ved Indgift af *Lactobacillus acidophilus* (*Thermobacterium intestinale*, Orla-Jensen) i terapeutiske Doser. — *M. f. D. Bd. 51*, (sammen m. Fr. Nygart), Forsøg med Implantering af *thermobacterium intestinale* (*Lactobacillus acidophilus*) i Tarmkanalen hos en kvindelig Tyfusbacilbærer med Dyspepsi og Galdeblærebetændelse. *Bd 52*, Om Nekrobacillozen og dens specifikke Terapi med Bidrag til Nekrosebakteriens Biologi. — *Ugeskr. Læg. No. 6. 1941*, (sammen m. Fr. Nygart og Preben Plum), Undersøgelser over Tarmfloraen hos normale og syge Børn. — *Medbl. f. D. d. D. 1943*, (sammen m. M. Christiansen), Forekomsten af Trikiner hos Pelsdyr, Hunde, Katte, vildtlevende Ræve m. m. samt Rotter i Danmark. — Redaktør af »Kød og Flæsk«, Fagbog for Kødindustrien: Emil Wiens Forlag, Kbh. 1942. — Yderligere nogle Artikler i Fagblade samt siden 1935 Medarbejder v. Udarbejdelsen af de aarlige Beretninger fra Kbh. Sundhedskommis. vedr. Laboratoriearbejdet.



MELCHIORSEN, Elmer, Kolding, f. 30. 6. 1912.
 — Søn af Lokomotivfører A. Jensen. — *Ugift*.
 · *Dyrlægeeksamen 1938*. — Forsk. Ass.- og Vikarstillinger. Insemineringsdyrlæge v. Kjellerupegnens Kvægavlsforen. fra Dec. 1943 - Sept. 44. Ved Mælkekontrollen i Kolding fra Sept. 1944.



MELLERUP, Erik E. P., Taastrup, f. 21. 11. 1919 i Taastrup. — Søn af Bibliotekar Ernst Mellerup og Hustru, f. Johanne Hansen. — *Ugift*.

Dyrlægeeksamen 1944. — Vikar for Dyrlægerne Jensen, Taastrup; Lindberg, Poulstrup; Erland Jensen, Gølstrup; Skou, Stubbekøbing; Rasmussen, Aidt. Ass. hos Dyrlæge Skydsgaard, Havreholm, fra Sept. 1944.



MEYER, Frederik Georg, R*, Farum, f. 21. 7. 1864 i Næstved. — Søn af Murermester J. M. Meyer og Hustru, f. Karen Sofie Gjerløv. — *Gift* 20. 6. 1890 m. Johanne Marie Biering, Datter af Sognepræst Jørgen Bang Biering og Hustru, f. Marie Petersen.

Dyrlægeeksamen 1885. — Vikar hos Dr. Westermann, Hurfva, Sverige, 1885; hos Dyrlægerne Winding, Nykøbing; Fasting, Hillerød; Winter, Silkeborg. Prakt. i Kjellerup ca. 2 Aar Overtog efter Dyrlæge Schellerup Dyrlæge Winters Praksis i Flauenskjold 1888 og prakt. der ca. 33 Aar. Prakt. i Farum fra 1921. Fik indført Kød- og Mælkekontrol.



MEYER JENSEN, Gunnar, Kalundborg, f. 8. 2. 1907 i Randers. — Søn af Tømrermester Ewald Jensen og Hustru Mette Jensen. — *Gift* ¹⁾ 15. 3. 1930 m. Ingeborg Høier (død 1935), Datter af Redaktør Magnus Høier og Hustru, f. Astrid Nauman, ²⁾ 13. 10. 1936 m. Lærerinde Ingeborg Rasmussen, Datter af Gdr. Rasmus Rasmussen og Hustru, f. Kristine Nielsen.

Dyrlægeeksamen 1933. — Artium 1926. Prakt. i Kalundborg fra Feb. 1933. Kød- og Mælkekontrol f. Det kgl. Blindeinstitut samt Kysthospitalet paa Refsnæs. Dyrlæge v. den komm. Kødkontrol i Kalundborg 1938. Leder af Mælkekontrollen i Kalundborg 1938. Form. f. Voldgiftsretten ang. Tvistigheder i Handel m. Husdyr 1938-39. Associeret m. Overdyrlæge Frits, Kalundborg, 1937, overtog hele Praksis 1938.

19"



MICHAELSEN, Jørgen, Gadbjerg, f. 18. 9. 1887. — Søn af Dyrlæge A. Michaelsen og Hustru, f. Karen Petersen Slivsgaard. — *Gift* 30. 11. 1917 m. Mette Skov, Datter af Sognefoged, Propr. I. H. Skov, »Skovsminde«, Gesten, og Hustru, f. Maren Legardt.

Dyrlægeeksamen 1913. — Prakt. i Ribe Feb.-Juni 1913, i Vemb Okt. 1913 - Dec. 14. Reservedyrlæge under Sikringsstyrken Dec. 1914 - Sept. 15. Ass. paa Slagelse Andelssvineslagteri Sept. 1915 - Feb. 16. Ass. hos Dyrlægerne A. F. Jørgensen og Wamberg, Slagelse, Feb.-Juli 1916. Ass. hos Faderen, Dyrlæge A. Michaelsen, Gjesten, Juni 1916 - Maj 17. Over-

taget sammes Praksis Maj 1917. Indkaldt til Sikringsstyrken Maj-Aug. 1917. Prakt. i Øsby, Sønderjyll., fra Dec. 1919, i Gadbjerg 1928. Dyrlæge v. § 2 Kontrollen i Gadbjerg Sogn.



MICHELSEN, Ernfred, Kalvehave, f. 1. 6. 1907 i Ballerup. — Søn af Tømrermester N. C. Michelsen og Hustru, f. Christine Christensen. — *Gift* 20. 9. 1942 m. Grete Olsen, Datter af Læge Otto Olsen og Hustru, f. Ebba Sihm.

Dyrlægeeksamen 1941. — Under Studiet 1 Aars Uddannelse i Hæmatologi hos Overlæge, Dr. med. Aage Nyfeldt i Skelskør. Ass. hos Dyrlæge Møller, Skanderborg, 3 Mdr. Ansat paa Statens vetr. Forsøgsstation f. Virussygdomme, Lindholm Ø. Studieophold hos Dr. med. Albert Fischer, Carlsbergfondets biologiske Institut, Eft. 1941.

Litt. Arb.: M. f. D. Bd. 54, Om Vævsdyrkning. Bd. 54, Om Virusarternes Dyrkning. Bd. 55, Om Mund- og Klovesygevirustyper og Typedifferentiering. — Medbl. f. D. d. D. 1944, Nogle Sulfonamidens Virkning paa Mund- og Klovesyge. 1944, Infektionsforsøg med Mund- og Klovesyge-Virus paa Husmus.



MICHELSEN, Richard, Sommersted, f. 7. 3. 1904 i Aabenraa. — Søn af Gdr., Landbrugskand. Jacob Michelsen og Hustru, f. Ella Andresen. — *Gift* 7. 2. 1936 m. Cecilie Marie Eskildsen, Datter af Seminarielærer Claus Eskildsen, Tønder, og Hustru, f. Karoline Lorentsen.

Dyrlægeeksamen 1932. — Ved Landvæsenet til 1926. Ass. hos Dyrlæge Høj, Varde, Apr.-Dec. 1932. Prakt. i Sommersted fra Jan. 1933. Reservedyrlæge v. Vojens Andelssvineslagteri.



MIKKELSEN, Aage, Grenaa, f. 3. 11. 1910 i Ebeltoft. — Søn af R. Mikkelsen og Hustru, f. A. M. Steensen. — *Gift* 28. 1. 1943 m. Else Jensen, Datter af Overtjener J. P. Jensen.

Dyrlægeeksamen 1933. — Forsk. Ass.- og Vikarstillinger 1933-35. Ass. hos Dyrlæge Dyekjær, Grenaa, Juli 1935. Associeret m. samme fra Jan. 1940.



MIKKELSEN, Anders, Stadsdyrlæge, Løgstør, f. 12. 3. 1887 paa Skammergaard, Junget, Roslev. — Søn af Gdr. K. Mikkelsen og Hustru, f. M. Johnsen. — *Gift* 20. 9. 1912 m. Anna Margrethe Jepsen, Datter af Gdr. J. Jepsen og Hustru, f. Inger Hedegaard.

Dyrlægeeksamen 1912. — Ass. hos Dyrlæge Henriksen, Klemensker, Bornholm, 3 Md. 1911 (Tuberkulinprøven). Overtog Dyrlæge K. Pinds Praksis i Brønderslev Aug. 1912 - Dec. 14. Reservedyrlæge v. Sikringsstyrken v. 4. Dragonreg. Dec. 1914 - Apr. 15. Prakt. i Arden Apr. 1915 - Sept. 22. Ved Sikringsstyrken v. 3. Artilleriafd. 3 Md. 1917. Overtog Dyrlæge Brodersens Praksis i Roslev Nov. 1922. Dyrlæge v. Durup Eksportslagteri og § 2 Kontrollen i Roslev fra 1925. Form. f. Sogneraadet i Roslev Kommune. Overtog afd. Overdyrlæge Bechs Praksis i Løgstør Jan. 1936. Overdyrlæge v. Løgstør Andelssvineslagteri fra Jan. 1936. Stadsdyrlæge i Løgstør fra Jan.

1936 (off. Slagtehus, Mælkekontrol m. m.). Medl. af Sundhedskommiss. Byraadsmedl. fra Juni 1943.

Litt. Arb.: Medbl. f. D. d. D. 1926, Lidt om Anvendelsen af Carbo ligni præp. i Praksis. 1935, Et Tilfælde af Rygmarvstufus.



MIKKELSEN, Arne Kristian, Strandvejen 8 B, Aarhus, f. 19. 1. 1912 i Junget, Roslev. — Søn af Gdr. John Mikkelsen og Hustru, f. Kolding. — *Gift* 11. 11. 1939 m. Helga Sørensen, Datter af Sparekassedirektør Chr. Sørensen og Hustru, f. Ella Legind Hansen.

Dyrlægeeksamen 1937. — Forsk. Assistentstillinger v. Praksis, bl. a. hos Dyrlæge Baltser, Gramrode, til Okt. 1938. Insemineringsdyrlæge v. Morsø Kvægavlsforen. Okt. 1938 - Okt. 41. Udvidet Kursus i Kemi hos Prof. Bjerrum og i Kød- og Mælkekontrol hos Prof. Jepsen Okt. 1941 - Juni 42. Ass. hos

Stadsdyrlæge Bech v. Fredericia Levnedsmiddelkontrol til Jan. 1943. Reserve-dyrlæge v. Aarhus off. Slagtehus og Mælkekontrol fra Jan. 1943.

Litt. Arb.: Medbl. f. D. d. D. 1941, Et Aars Resultater for Morsø Kvægavlsforening for R. D. M. m. k. Sædoverføring. 1944, En Oversigt over Streptokokker.



MIKKELSEN, Axel Charles Valdemar, Stadsdyrlæge, Adelgade 5, Nyborg, f. 20. 1. 1892 i Kbh. — Søn af Arkivar i Generalstaben Th. Mikkelsen og Hustru, f. A. Nielsen. — *Gift* 3. 5. 1919 m. Lykke Agnes Clausen, Datter af Inspektør I. P. Clausen og Hustru, f. Fanny v. Saabye.

Dyrlægeeksamen 1913. — Reservedyrlæge i Hæren Juli 1914 - Juli 17. Ass. hos Dyrlægerne P. H. Nielsen, Maribo, 1917-18; Møller, Slagelse, 1918-20. Prakt. i Nyborg fra Jan. 1920. Dyrlæge v. Nyborg off. Slagtehus og Mælkekontrol fra Okt. 1932. Stadsdyrlæge i Nyborg fra Okt. 1934. Dyrlæge v.

3. Reg. under dets Forlægning til Nyborg 1942-43. Dyrlæge v. Nyborg Statsfængsel fra Jan. 1942.

Studierejser: Ass. hos Prof. Wester, Utrecht, derefter Rejser i Belgien, Frankrig og Tyskland 1914. England 1937. Tyskland 1939.

Litt. Arb.: Forsk. Artikler i M. f. D. og Medbl. f. D. d. D.



MIKKELSEN, Erik, Væggerløse, f. 6. 2. 1915 i Kbh. — Søn af Forpagter Peter Mikkelsen og Hustru, f. Else Foght. — *Gift* 3. 7. 1942 m. Vibeke Lund, Datter af fhv. Hovedkasserer Tage Lund og Hustru, f. Minna Petersen.

Dyrlægeeksamen 1942. — Ass. hos Dyrlæge Møller-Hansen, Kalundborg, $\frac{1}{2}$ Aar. Derefter Ass. hos Dyrlæge Jørgen Petersen, Væggerløse.



MIKKELSEN, Jens Dalsgaard, Klejtrup. Hobro, f. 9. 1. 1883 i Kjellerup, Jyll. — Søn af Boelsmand S. P. Mikkelsen og Hustru, f. Ane Jensen. — *Gift* m. Johanne K. Bartholomæusen, Datter af fhv. Gdr. C. Bartholomæusen og Hustru, f. Marie Grønhøj.

Dyrlægeeksamen 1908. — Ass. hos Dyrlæge R. Møller, Faarup; Overdyrlæge Roed-Müller, Randers; Dyrlægerne Riisager, Hjørring; Nielsen, Holbæk, dels Praksis, dels Svineslagteri. Prakt. i Østermarie, Bornholm, Okt. 1909 - Aug. 22. Dyrlæge v. Kødkontrollen i Gudhjem Kommune. Prakt. i Hørve Sept. 1922 - Marts 28. Dyrlæge v. § 2 Kødkontrollen

i Vallekilde-Hørve Kommune og Medl. af Sundhedskommiss. fra 1924. Prakt. i Storehedinge fra Marts 1928, overtog § 2 Kontrollen i Landsognet Nov. 1933. Prakt. i Klejtrup, Hobro, fra Aug. 1937. Overtog samtidig § 2 Kontrollen i Klejtrup og Hvornum-Snæbum Kommuner.

Litt. Arb.: M. I. D. Bd. 31, Forgiftning af Kvæg med Tulipa silvestris. Bd. 34, Rationel Behandling af Vom- og Bladmaveforstoppelse og visse Former af Vomoverfyldning og kronisk Trommesyge m. m. — Artikler i Dagspressen, Dansk Jagttidende og Medbl. f. D. d. D. om forsk. Emner.

MOBERG, Leif, Lunde, Jyll., f. 18. 7. 1909 i Lunde, Jyll. — Søn af Dyrlæge P. A. Moberg og Hustru, f. Emilie Johnsen. — *Gift* 7. 7. 1935 m. Elly Bundgaard, Datter af Manufakturhandler P. Bundgaard, Magasin du Nord, og Hustru, f. Anna Hansen.

Dyrlægeeksamen 1934. — Prakt. i Lunde, Jyll., fra 1934.



MOBERG, Peder Andreas, Lunde, Jyll., f. 7. 6. 1879 i Bergen, Norge. — Søn af Gdr. Thomas Moberg og Hustru, f. Nielsine Nielsdatter. — *Gilt* m. ¹⁾ Emilie Johnsen (død 1930), Datter af Murermester Johnsen, ²⁾ Marie Pedersen, f. Maegaard, Enke efter Tømmerhandler Pedersen.

Dyrlægeeksamen 1907. — Prakt. i Nr. Nebel Aug. 1907 - Feb. 08, i Lunde, Jyll., fra 1908. Dyrlæge v. Outrup Kreatureksportslagteri samt v. Lunde og Kvong § 2 Kontrol.



MOGENSEN, Ejnar, Vejen, f. 23. 2. 1888 i Skørning, Mørke. — Søn af Cdr. A. Mogensen og Hustru, f. A. Boldsen. — *Gilt* 18. 10. 1915 m. Signe Carlsson, Datter af Navigationsskoleforstander C. J. Carlsson, Carlshavn, og Hustru, f. Hilda Karolina Gunnarsson.

Dyrlægeeksamen 1912. — Ass. hos Distriktsveterinær A. Tullberg, Eslöv, Sverige, Marts 1912 - Nov. 13. Prakt. i Hadsten Nov. 1913 - Juli 20. Reservedyrlæge v. 3. Artilleriafd. Jan. - Apr. 1915 og v. Sygehestedepot I, Kbh., Maj-Aug. 1917. Prakt. i Vejen og Dyrlæge v. Vejen komm. Kødkontrol fra Sept. 1920.

MOGENSEN, Kai Rosenørn, Aabenraa, f. 13. 6. 1913 i Odder, Søn af Forpagter Søren Mogensen og Hustru, f. Johanne Marie Rosenørn Petersen. — *Gilt* 3. 10. 1942 m. Lisbeth Nyholm, Datter af Fotograf Per Nyholm, New York, og Hustru, f. Tove Eltons.

Dyrlægeeksamen 1938. — Histolog v. Carlsberg Laboratorium (Prof. S. P. L. Sørensen og Prof. K. Linderstrøm-Lang) 1937-40. Reservedyrlæge v. Gardehusarreg. 1939-41. Ass. hos Dyrlæge Johansen, Næstved, 1940-41, samtidig gentagne Vikariater hos Stadsdyrlægen og v. Koopmanns Svineslagteri. Insemineringsdyrlæge v. Næstvedegnens Kvægavlforen. 1941-44. Reservedyrlæge v. Aabenraa Andelssvineslagteri fra Juli 1944.

Studierejser: Utrecht (Holland) hos Prof. Hartog i kirurg. Klinik, Prof. Hirsch, zoofysiologisk Institut.

Litt. Arb. (sammen m. K. Linderstrøm-Lang): *Compte Rendés des Traveux du Lab. Carlsberg Bd. 23*, Histological Control of Histochemical Investigations. — *M. f. D. Bd. 51*, Indtryk fra en Studierejse til Holland.



MOLTZEN-NIELSEN, Halfdan, Overdyrlæge, Nr. Søgade 17, Kbh., f. 2. 6. 1901 i Kbh. — Søn af Dyrlæge H. P. Nielsen og Hustru, f. Moltzen. — *Gift* 28. 6. 1927 m. Karen Margrethe Hørvig, Datter af Bagermester Martin Hansen.

Dyrlægeeksamen 1924. — *Artium* 1919. *Cand. phil.* 1920. *Ass.* hos Dyrlæge B. Voss, Rynkeby, 1924-25. *Ass. v. Veterinærskolens normal-anatom. Afd.* 1925-27. *Reserverdyrlæge v. Dyrehospitalet og den veterinære Poliklinik og Ass. hos Overdyrlæge Svend Larsen fra Maj* 1927. *Overdyrlæge v. Dyrehospitalet og den vetr. Poliklinik samt prakt. i Kbh.*

fra Juli 1934. *Reserverdyrlæge i Hæren* 1929. *Lærer i Varekendskab v. Forplejningskorpsets Skole* 1928-34. *Sagkyndig ved Indretningen af Klinikerne v. Norges Veterinærhøjskole* 1934-35. *Det danske Travelskabs officielle Dyrlæge* fra 1937. *Medl. af den permanente Kaaringskommission f. Traverheste samt Dommer f. Heste ved forsk. Dyrskuer. Medudgiver af Maanedsskr. f. Dyrl.* fra 1941. *Lærer i Hestekundskab v. Det danske Travelskabs Trænerskole* fra 1929. *Veterinær-Konsulent v. A/S. Danigefa. Redaktør af Td. »Dyrlægen«.* *Form. f. Veterinær-med. Foren. og f. »De Studerendes Raad«* 1922-23. *Medl. af Danske Studerendes internationale Komité«.* *Medl. af Bestyrelsen f. »Studieoplysningskontorerne i Kbh., Paris og London«* 1921-23. *Medl. af Bestyrelsen f. »Foren. af yngre Dyrlæger«* fra 1928. *Form. f. samme* 1933-34. *Form. f. Bestyrelsen f. A/S. Carl Fr. Mortensen. Af Justitsministeriet autoriseret handelskyndig Tillidsmand (Traverhesteb Branchen)* fra 1942.

Studierejser: Berlin, Wien, Alfort m. fl. Jan.-Maj 1927 (med Stipendium fra Jens Veibel Neergaards Legat). Stockholm 1928. Brünn, Wien og München 1930.

Litt. Arb.: *Bøger:* Lærebog i Varekendskab 1928. — Lærebog i Hestekundskab 1934. — *Alhandlinger:* *M. f. D. 1928*, Indtryk fra en Studierejse. 1929, Hysterektomi. — *K. Vet. Højsk. Aarskr. 1929*, Haseledet hos Hesten, en anatomisk-fysiologisk Studie. — *M. f. D. 1930*, Meddelelser fra Dyrehospitalet. (Tuberkulose hos Hunden med diffus Periostitis. Hernia diaphragmatica traumatica. Torsio ventriculi. Ren mobilis. Nephropexi). — Meddelelser fra Praksis (Næse-Spiserørsonden og dens Anvendelse. Sinuitis hos Hesten behandlet med Jodkalium. Ophængning af Colon descendens paa Lig. renolienale. Thrombo-phlebitis jugularis efter Injektion). 1931, Ultraviolette Straaler og deres Anvendelse i Veterinærterapien. 1932, Meddelelser fra Dyrehospi-

talet: (Gummibaandslæsioner hos Hunde. Total artificiel Ankyloblefaron efter Bulbusstirpation. Kompliceret Patellafraktur hos en Hund. Dermatitis paa Hovedet hos Hvalpe med purulent Lymfadenitis. Omnadin og Hundesyge). Hernia diaphragmatica traumatica, helbredt ved Operation (sammen m. Overdyrlæge Sv. Larsen). — *Medbl. f. D. d. D. 1933*, Fordøjelseskanalets Symptomer hos Hunden og deres Betydning for Diagnosen. — *Nord. Vet. Møde 1933*, Prostatitis apostematosa hos Hunden og dens kirurgiske Behandling. — *Medbl. f. D. d. D. 1933*, Injektionsbehandling med Incitamin af Hygromer og Galler. — *Arch. Tierheilk. 82. 1937*, Calvé-Perthes' Krankheit, Malum deformans coxae juvenilis bei Hunden. — *XIII. Int. Tierärztl. Kongress 1938*, Die Technik der operativen Frakturbehandlung. — *Festschrift Th. Schmidt 1938*, Die Operative Frakturbehandlung in der Veterinärlitteratur. — *Nord. Vet. Møde 1939*, Den operative Frakturbehandlings Indikationer og Resultater. — *M. f. D. 1943*, (sammen m. N. Plum), Tuberkulose hos Hunden. — *Medbl. f. D. d. D. 1944*, Veterinærdirektoratet og Leptospirosens Bekæmpelse.



MOMBERG-JØRGENSEN, Hans Christian, Forsøgsleder, Ved Lindevangen 12, Kbh. F., f. 14. 12. 1908 i Kbh. — Søn af Skotøjshandler Chr. Momberg-Jørgensen og Hustru, f. M. H. Jacobsen. — *Gift 18. 4. 1935 m. 1)* Tandlæge Agnes Lindahl (død 1943), Datter af Tandlæge K. Lindahl og Hustru, f. Anna Agerskov, *2)* Sygeplejerske Karen Vendelbo Andersen, Datter af Husejer O. Andersen og Hustru, f. Rasmussen.

Dyrlægeeksamen 1930. — Ass. v. D. kgl. Vetr.- og Landbohøjskoles pat.-anatomisk Afd. Sept. 1931-Maj 33. Ass. v. Statens vetr. Serumlaboratorium Apr. 1935, Forsøgsleder v. samme Apr. 1943. Tildelt Belønning fra C. O. Jensens Mindefond 1944. Tildelt Legat til Studier over Pelsdyrsygdomme af det danske Pasteur Selskab for 1943.

Studierejser: England 1937.

Litt. Arb.: M. f. D. Bd. 46, Tre Tilfælde af Struma diffusa parenchymatosa papillifera i Forbindelse med strumøse accessoriske Thyreoideaanlæg hos Ulve. *Bd. 49*, Kattesyge. *Bd. 50*, Undersøgelser vedrørende human Influenza og lignende Sygdomme hos Svinet. («Swine influenza» og «Ferkelgrippe»). En Oversigt. *Bd. 50*, Parainfluenzaens Ætiologi (tillige offentliggjort i *Berl. u. Münch. tierärztl. Wschr. Bd. 54*, Die Aetiologie der Ferkelgrippe). *Bd. 50*, Infektøse Kastning hos Hoppen. *Bd. 52*, Om Listerellosis og Listerella monocytogenes. En Oversigt. *Bd. 53*, Ondartet Klovesyge hos Faar. En Oversigt. *Bd. 54*, Paratyfus hos Sølvræven. *Bd. 55*, Et Tilfælde af Demodicose hos Kvæg. *Bd. 56*, Om Forekomsten af Salmonellabakterier i Krøskirtlerne hos sunde Svin. — *Medbl. f. D. d. D. 1941*, (sammen med M. Christiansen), De som Rottegift anvendte Strandløgs- og Thalliumpræparater og disses Giftighed for Svin.



MONDRUP, Søren, Kredsdyrlæge, Nykøbing F., f. 17. 3. 1897 i Nøddelund, Jyll. — Søn af Gdr. Hans Mondrup og Hustru, f. Birgithe Christensen. — *Gift* 30. 5. 1926 m. Asta Holthe, Datter af Amtsdyrlæge Anders Holthe, Lardal, Norge, og Hustru, f. Hanne Isaksen.

Dyrlægeeksamen 1921. — Udsendt af Højskolen som Deltager i Ekspeditionen til Polen til Bekæmpelse af Kvægpesten Dec. 1920 - Marts 21. Ass. hos Amts-, Stads- og Politidyr læge August Hanson, Drammen, Norge, Apr. 1921 - Apr. 25. Kursus i Kød-kontrol. Ass. hos Dyrlæge F. Bay, Saksøbing, Maj 1925 - Sept. 27. Prakt. i Horreby, Falster, Sept. 1927 - Okt. 42. Komm. Kød-kontrol. Medl. af Sogneraadet. Form. f. Dyrlægeforen. f. Lolland og Falster 1937-42. Medl. af D. d. D. Mund- og Klovesyge Udvalg 1939 og af det faste Udvalg f. Insemineringssager 1938-42. Kredsdyrlæge f. Præstø og Maribo Amter fra Okt. 1942.



MONRAD, Erik, Lou, f. 5. 11. 1913 i Ryslinge. — Søn af Sognepræst Johs. Monrad og Hustru, f. Regitze Jungersen. — *Gift* 30. 4. 1941 m. Aase Bojsen Møller, Datter af Forstander Vagn Møller, Rødkilde, og Hustru, f. Ulla Konow Bojsen.

Dyrlægeeksamen 1939. — Reservedyrlæge v. 4. Reg. Okt. 1939 - Apr. 40. Forsk. Ass.- og Vikarstillinger, bl. a. hos Dyrlægerne Lænkholm, Kirke-Hyllinge; Lund, Haarby; Voss, Rynkeby. Prakt. i Lou fra Aug. 1942. Kød-kontrol i Hammer Kommune.



MORTENSEN, Alfred Marius, Hundslund, f. 26. 11. 1896 i Aaes. — Søn af Gdr. Hans Peter Mortensen og Hustru, f. Henriette Jensen. — *Gift* 7. 11. 1925 m. Anna Mikkelsen, Datter af Gdr. M. P. Mikkelsen.

Dyrlægeeksamen 1921. — Vikar f. Dyrlægerne Madsen, Trustrup; Elmquist, Havdrup. Prakt. i Hundslund fra Sept. 1921. Dyrlæge v. den komm. Kødkontrol i Hundslund og Reservedyrlæge v. Odder Andelsvineslagteri fra 1930.



MORTENSEN, Bernhard Alexander, Gothersgade 151, Kbh., f. 16. 2. 1884. — Søn af Skovfoged J. Mortensen og Hustru, f. A. Olsen. — *Gift* 1909 m. Christine Pedersen, Datter af Gdr. Rasmus Pedersen.

Dyrlægeeksamen 1907. — Inden Afslutning af Veterinærstudiet Ass. hos Dyrlæge Kollat, Kbh., fra Apr. 1907 og fortsatte her fra 1909 som interesseret til Apr. 1917. Siden prakt. i Kbh. Medl. af den kombinerede Mønstringskommis. f. 6. Artilleriafd. 1923.



MORTENSEN, Ester, f. Thomsen, Frue, Tietgensplads 9, Aarhus, f. 23. 3. 1913 i Kbh. — Datter af Afdelingsforstander, Dr. med. vet. Axel Thomsen og Hustru, f. Martha Haugen-Johansen. — *Gift* 2. 3. 1940 m. Dyrlæge Gunnar Axel Peter Mortensen.

Dyrlægeeksamen 1940. — Artium 1933. Forsk. Ass.- og Vikarstillinger, bl. a. v. D. kgl. Vetr.- og Landbohøjskoles patologisk-anatomiske Afd. (Efteraarsemesteret 1940) og v. Mælkekontrollen i Aarhus.



MORTENSEN, Gunnar Axel Peter, Tietgensplads 9, Aarhus, f. 2. 12. 1915 i Virum. Lyngby. — Søn af Arbejdsmand P. Mortensen og Hustru, f. Inger Helga Andersen. — *Gilt* 2. 3. 1940 m. Dyrslæge Ester Thomsen, Datter af Afdelingsforstander, Dr. med. vet. Axel Thomsen og Hustru, f. Martha Hauge-Johansen.

Dyrlægeeksamen 1939. — Ved Landvæsenet 1931-33. Vikarierende Ass. hos Prof. Ed. Sørensen (Anatomi) Aug.-Okt. 1937. Ekstraordinær Ass. v. Forsøgslaboratoriets dyrefysiologiske Afd. hos Prof. H. Møllgaard Okt. 1937 - Juli 38. Reservedyrlæge v. Gardehusarreg. Sept. 1939 - Apr. 40. Under Militærtjenesten flere Vikariater v. Landpraksis. Honorarlønnet Ass. v. Statens vetr. Serumlaboratorium Feb.-Juli 1940. Honorarlønnet Dyrlæge under Kbh.' Sundhedskommiss. Maj 1940-Nov. 42. Dyrlæge v. Mælkekontrollen i Aarhus fra Nov. 1942. Medl. af Bestyrelsen f. Foren. af veterinærvidenskabelige Assisterter Jan. - Okt. 1942. Medl. af Bestyrelsen f. Foren. af yngre Dyrlæger fra Maj 1943.

MORTENSEN, Jørgen, Landbrugskandidat, Tyskland, f. 24. 1. 1901 i Stenløse. — Søn af Gdr. Carl Fr. Mortensen og Hustru, f. K. K. Petersen. — *Gilt* m. Massøse Johanne Marie Nicolaisen, Datter af Havnefoged Johannes Nicolaisen.

Dyrlægeeksamen 1931. — Landbrugskand. 1923. Medhjælper v. Forsøgslaboratoriets Husdyrbrugsafd. 1923-24. Sekondløjtnant i Gardehusarreg. 1926. Ass. hos Kredsdyrlæge N. O. Nielsen, Remkolde, 1931 - Juli 33. Samtidig Ass. paa Andelssvineslagteriet i Masnedsund (Overdyrlæge Lund). Prakt. i Lou fra Juli 1933 - Aug. 42.



MOSE, Niels Mouritzen, Overdyrlæge i Hæren, R*, Randers, f. 27. 3. 1888 i Svanninge, Fyn. — Søn af Tømmerhandler M. J. Mose og Hustru, f. Anine Julie Kirstine Hansen. — *Gilt* 12. 5. 1915 m. Anna Sophie Roed-Müller, Datter af Overdyrlæge Roed-Müller, Randers, og Hustru, f. Marie Müller (død).

Dyrlægeeksamen 1911. — Ass. hos Overdyrlæge i Hæren C. C. Roed-Müller, Randers. Reservedyrlæge v. 5. Dragonreg. 1914-20. Korpsdyrlæge 1920 og Overdyrlæge v. Jyske Dragonreg. 1925. Veterinærkonsulent og Medl. af Bestyrelsen f. »Kreatur-

forsikringsforen. Kustos« og Politidyr læge i Randers fra 1923. Veterinærkonsulent f. Forsikringsforen. f. Uheld m. Kreaturer i Nørre- og Sønderjyll. fra 1925.

Studierejser: England, Skotland og Irland 1919.

Litt. Arb.: Flere mindre Afh. i *M. I. D.*



MOUSTGAARD, Johannes, Landbrugskand., Fi. Fr. 4. m. Sv., Langdraget 17, Vanløse, f. 26. 8. 1913 i Silkeborg. — Søn af Gdr. og Missionær Hans Kristian Moustgaard og Hustru, f. Johanne Henriksen. — *Gift* 1936 m. Anna Marie Høst Krarup, Datter af Generaldirektør T. F. Krarup og Hustru, f. Signe Borchorst.

Dyrlægeeksamen 1943. — Landbrugskand. 1936. Deltog som fungerende Dyrlæge i den finske Vinterkrig 1940. Konsulent for F. L. Smidth og Co. A/S. fra 1940. Ass. v. D. kgl. Vetr.- og Landbohøjskoles dyrefysiologiske Afd. fra 1943.

Litt. Arb.: (sammen m. N. O. Christensen) Fysiologiske, kliniske Undersøgelsesmetoder.



MULBJERG, Jens Refstrup, Nyborg, f. 12. 5. 1914 i Skern. — Søn af afd. Overdyrlæge K. R. Mulbjerg og Hustru Jenny Mulbjerg. — *Gift* 5. 4. 1942 m. Else Ritta Bruun, Datter af Skræddermester O. Bruun og Hustru, f. Rosa Hansen.

Dyrlægeeksamen 1942. — Ass. hos Dyrlæge Munch-Petersen, Ruds-Vedby, Juli - Sept. 1942. Insemineringsdyrlæge i Østfyns Kvægavlsforen. fra Sept. 1942.



MUNCH, Henning H., Po. P. R⁴., Havndal, f. 10. 10. 1898 i Hadsund. — Søn af fhv. Mejeriejer S. J. Munch og Hustru, f. J. Andersen. — *Gift* m. Nina Olsen, Datter af Propr., Enkefru C. Olsen.

Dyrlægeeksamen 1920. — Deltog i Veterinær-ekspeditionen til Polen Dec. 1920 - Juli 21. Prakt. i St. Brøndum, Skørping, 1921-24. Ass. v. det off. Slagtehus og Mælkelaboratorium i Horsens 2 Aar. Ass. og Vikar v. Praksis og Svineslagterikontrol til Okt. 1929. Overtog Dyrlæge Nilaus Jespersens Praksis i Havndal Okt. 1929.



MUNCH-PETERSEN, Harald, Ruds Vedby, f. 6. 5. 1896 i Veggeløse. — Søn af Købmand, Gdr. O. Petersen og Hustru, f. P. K. Munch. — *Gift* m. Valborg Baltzer Mathiesen, Datter af fhv. Grosserer Baltzer Mathiesen.

Dyrlægeeksamen 1918. — Reservedyrlæge Nov. 1918. Ass. i Regstrup, Uby, Jerslev, og Kalundborg Dec. 1918 - Juli 19. Prakt. i Vedby fra Juli 1919.

MULLER, Hans Chr., Stadsdyrlæge, Løjtnant, Vintersmøllegaard, Thisted, f. 30. 8. 1865 i Kbh. — Søn af cand. pharm., Hoffotograf B. C. Budtz Müller og Hustru, f. C. Grundtvig. — *Gift* 1. 3. 1890 m. Mathilde Madsen, Datter af Gdr., Sognefoged J. Madsen, Koustrupgaard, og Hustru, f. Inger Marie Vestergaard.

Dyrlægeeksamen 1900. — Prakt. i Thisted Marts 1900 - Jan. 11. Inspektør v. Slagtehuset Jan. 1911 - 40 og Mælkekontrol i Thisted fra 1911. Dyrlæge v. J. D. Koopmanns Svineslagteri til 1935.



MÜLLER, Jens, Vejrup, f. 2. 6. 1901 i Vinf. Østermark. — Søn af Gdr. Jep Müller og Hustru, f. A. Jensen. — *Gift* m. Nellie Elisabeth Hansen, Datter af Anlæggartner Carl Hansen.

Dyrlægeeksamen 1929. — Næsgaard Agerbrugsskole 1919-21. Ass. hos Dyrlægerne L. Hansen og Henningsen, Esbjerg, Juli 1929 - Sept. 31; Slyngborg, Grindsted, 1931; Kredsdyrlæge Bjerregard 1931. Vikar f. Dyrlægerne Kjær, Esbjerg; Olsen, Varde; Høj, Varde; Arvedsen, Esbjerg. Overtog Dyrlæge Koblens Praksis i Faaborg Feb. 1922. Dyrlæge v. Glejbjerg og Omegns Eksportslagteri fra Feb. 1932.

Prakt. i Vejrup fra 1940. Overtog Dyrlægegaarden i Vejrup 1940.



MÜLLER, Jørgen William, Ø. Toreby pr. Nykøbing F., f. 19. 4. 1918 i Kbh. — Søn af Repræsentant Victor August Müller og Hustru, f. Olga A. C. C. Leser. — *Gift* 17. 10. 1942 m. Margrethe Christine Melchiors, Datter af Dyrlæge August Melchiors, Allingaabro, og Hustru, f. Marie Elisabeth Jespersen.

Dyrlægeeksamen 1941. — Ass. hos Dr. med. vet. H. Kaad, Guderup, Als, Aug. 1941 - Feb. 42. Ass. v. Statens vetr. Serumlaboratoriums Kastningsafd. Feb. 1942 - Marts 43, ansat v. Serumafd. fra Marts 1943. Vikar for Dyrlæge Hovmand, Ø. Toreby, fra Aug. 1944.



MÜLLER, Kaj, Godthaabsvej 135, Kbh. F., f. 3. 2. 1901 i Keldby, Møen. — Søn af Forp. Hans Müller og Hustru, f. Johanne Høyer. — *Gift* 27. 1. 1933 m. Rigmor Hansen, Datter af fhv. Gdr. L. Hansen.

Dyrlægeeksamen 1931. — Ved Landvæsenet 1916-25. Sekondløjtnant 1925. Ass. hos Dyrlæge Ketelsen, Kbh., Juli-Aug. 1931. Ass. v. D. kgl. Vetr.- og Landbohøjskoles Afd. f. Normal Anatomi Sept. 1931-Feb. 32. Overtog en Del af afd. Dyrlæge Ketelsens Praksis i Kbh. Delvis Besætningskontrol f. D. M. C. Timelønnet Dyrlæge v. Kbh.' Torve- og Slagtehal-

ler. P. t. Sekretær i Kbh.' Dyrlægeselskab. P. t. Form. f. Foren. af Dyrlæger under Kbh' Kommune.



MYRUP, Sigurd Overgaard, Vesterbro 32, Aalborg, f. 22. 10. 1907 i Bislev. — Søn af Gdr. A. Myrup og Hustru, f. M. Overgaard. — *Ugift*.

Dyrlægeeksamen 1932. — Prakt. i Aalborg fra 1932. Medhjælper v. Indsyningen af Kvæg v. Aalborg Kvægtorv. Timelønnet Dyrlæge v. Aalborg off. Slagtehus.

MØLBÆK, Carl Valdemar, V. Hjermitzlev, f. 23. 1. 1908 i Tversted. — Søn af Gdr. F. H. Mølbak og Hustru, f. Marie Vejen. — *Gift* 24. 7. 1936 m. Elisabeth Nielsen, Datter af Gdr. N. P. Nielsen, Herfølge, og Hustru, f. Ingeborg Sørensen.

Dyrlægeeksamen 1933. — Ass. v. Forsøgslaboratoriets Fodringsforsøg og paa Aarslev Forsøgsstation 1930. Ass. hos Dyrlæge Warrer, Herfølge, Feb.-Maj 1933. Vikar f. Dyrlægerne Dalsgaard, Skælskør; Rasmussen, Sorø, Maj 1933 - Jan. 34. Prakt. i V. Hjermitzlev fra Jan. 1934.



MØLBJERG, Ingvar Johan, Jebjerg, f. 28. 5. 1913 i Sdr. Vraa. — Søn af Gdr. Chr. Mølbjerg og Hustru, f. Sesilia Kiil. — *Gift* 18. 5. 1940 m. Margrethe Grønkjær, Datter af Forvalter Anders Brandt Grønkjær og Hustru, f. Johanne Larsen.

Dyrlægeeksamen 1940. — Forsk. Ass.- og Vikarstillinger Okt. 1940 - Jan. 42. Ass. hos Dyrlæge Nielsen, Jebjerg, fra Jan. 1942, overtaget sammes Praksis Jan. 1944.



MØLGAARD, Jens Kristian Peder, Linde Allé 14, Vanløse, f. 3. 6. 1920 i Bjødstrup, Ousted Sogn, Aarhus Amt. — Søn af Gdr. Mads Mølgaard og Hustru, f. Else Petersen. — *Ugift*.

Dyrlægeeksamen 1944. — Ass. hos Dyrlæge Okholm, Skelund, fra Aug. 1944.



MØLGAARD, Peter Anker Hjalmar, Neksø, f. 30. 8. 1898 i Ryomgaard. — Søn af Inspektør A. Mølgaard og Hustru, f. S. Andersen. — *Gift* m. Gerd Andersen, Datter af By- og Herredsfoged Andersen og Hustru, f. S. Jakobsen.

Dyrlægeeksamen 1921. — Ass. hos Stadsdyrlæge Veilbæk, Rønne, Juli 1921 - Juli 24. Udvidet Kursus i Kød- og Mælkekontrol 1922. Reservedyrlæge 1923. Associeret m. Stadsdyrlæge Veilbæk Juli 1924 - Okt. 26. Ass. v. Bornholms Andelssvineslagteri Jan. 1923 - Nov. 26. Overtog Dyrlæge Boers Praksis i Neksø Okt. 1926. Dyrlæge v. den komm. Kødkontrol i Neksø fra Okt. 1926. Tilsynsførende m. Eksport af levende Dyr til Udlandet fra Juli 1929. Medl. af Overvoldgiftsretten i Tvistigheder ang. Handel med Husdyr fra 1936. Medl. af Bestyrelsen i Bornholms Dyreværnsforen. fra 1932.



MØLHØLM, Arnold, Brandstrup, Ryde, f. 8. 9. 1903 i Mølhølm, Vendsyssel. — *Gift* Okt. 1934 m. Anna Kjeldsen.

Dyrlægeeksamen 1934. — Prakt. i Brandstrup fra Sept. 1934.



MØLLER, Andreas Andresen, Selde, Roslev, f. 17. 12. 1906. — Søn af Gdr. Peter Andresen Møller og Hustru, f. Catharina Asmussen. — *Gift* 3. 7. 1943 m. Anna Kirstine Nielsen, Datter af Gdr. Jens P. Nielsen, Roslev, og Hustru, f. Maren Kristensen.

Dyrlægeksamen 1942. — Landbrugskand. 1934. 3 Aar Landbrugslærer. Ass. hos Dyrlæge Anthonius, Tistrup, 1942-43. Overtaget Praksis i Selde Juli 1943.



MØLLER, Axel Richardt, Brønderslev, f. 7. 8. 1889 i Faarup St. — Søn af Dyrlæge I. R. Møller, Faarup, og Hustru, f. Kirstine Andersen. — *Gift* 22. 1. 1915 m. Elisabeth Søderberg, Datter af Postmester Søderberg.

Dyrlægeeksamen 1912. — Artium 1907. Reserve-dyrlæge v. 5. Dragonreg. Nov. 1912 - Nov. 14. Prakt. i Brønderslev fra Nov. 1914. Medl. af Brønderslev Byraad Apr. 1925 - Juni 43. Borgmester Apr. 1929 - Apr. 37. Bestyrelsesmedl. af Hjørring Amts Dyrlægeforen. 1919-25 og fra 1938, Form. fra 1943. Reserverdyrlæge v. Brønderslev Andelssvineslagteri 1923-30. Dyrlæge v. Brønderslev Kødkontrol § 2 fra 1929 til Oprettelsen af off. Slagtehus 1931. Dyrlæge v. samme. Medl. af Brønderslev Banks Repræsentantskab. Valgt af Handelsministeriet som Medl. af Brønderslev Sparekasses Tilsynsraad, af dette valgt til Form. f. Sparekassen.

Litt. Arb.: Jysk Landbrug 1920, Aarsager til Ufrugtbarhed hos Hoppen og Midler derimod. — Medbl. f. D. d. D. 1919, samme. — Forsk. Artikler i M. f. D. og Medbl. f. D. d. D. om faglige og organisatoriske Emner.



MØLLER, Carl, Aulum, f. 26. 5. 1920 i Vinderup. — Søn af Fabrikant Christen Møller og Hustru, f. Anne Sørensen. — *Ugift*.

Dyrlægeeksamen 1943. — Ass. hos Dyrlæge Anthonius, Tistrup; Andersen, Aulum, fra Nov. 1944.



MØLLER, Carl Rasmus, Ubby, Jerslev St., f. 28. 1. 1894 paa Alrø, Horsens. — Søn af Sognepræst O. N. Møller og Hustru, f. C. S. Fog. — *Gift* m. Emma Ulfbeck, Datter af Hovedbogholder F. Ulfbeck og Hustru, f. F. Munk.

Dyrlægeeksamen 1919. — Forsk. Ass. og Vikarstillinger. Deltog i Veterinærekspeditionen til Polen Vint. 1920-21. Prakt. i Ubby, Jerslev St., fra 1921. Dyrlæge v. Kødkontrollen i Ubby, Fuglede, Svalding, Rørby, Vørslev og Jorløse Kommuner.



MØLLER, Ejnar Leth, Ølgod, f. 3. 10. 1908 i Vester Velling. — Søn af fhv. Lærer Jens Kr. Møller og Hustru, f. Kirstine Hansen Leth. — *Gift* 25. 10. 1934 m. Elly Elise Olsen, Datter af Husmand Chr. Olsen, Magleby, Stevns, og Hustru, f. Kirstine Jensen.

Dyrlægeeksamen 1942. — Skovfogedeksamen 1929. Ansat v. forsk. Statsskovdistrikter til 1936. Ass. hos Dyrlæge Skovbjerg, Ølgod, fra 1942.

MØLLER, Ejnar Sigurd, Skanderborg, f. 1898.

Dyrlægeeksamen 1923. — Prakt. i Skanderborg til 1938. Insemineringsdyrlæge i Skanderborgegnens Kvægavlsforen. fra 1938. Medstifter af Foreningen af Insemineringsdyrlæger, Form. 1938-40.



MØLLER, Henning Eggert, Landbrugskand., Krogagervej 5, Glostrup, f. 25. 10. 1893 paa Slemminggaard i Endslev. — Søn af Red. C. M. Møller. — *Gilt* 30. 3. 1917 m. L. Johansen, Datter af Murermester Johansen.

Dyrlægeeksamen 1936. — Landbrugskand. 1915. Gdr. 1917-32. Ansat v. Veterinærdirektoratets Afd. f. Bekæmpelse af Tuberkulose og smitsom Kastning, Kbh.

Litt. Arb.: Medbl. f. D. d. D. 1941, En Opgørelse af Resultater fra intracutane »Omrøver« og »Dobbeltprøver« med bovint og aviært Tuberkulin. 1942, Angaaende Sikkerheden ved intracutane Tuberculinprøver.



MØLLER, Jens Nikolaisen, Dr. med. vet., E. K. II., E. K. I., Ritterkreuz der Hausorden von Hohenzollern, Verwundetenabzeichen in Gold, Graasten, f. 2. 7. 1894 i Varnæs. — Søn af Landmand Lorenz Nikolaisen Møller og Hustru, f. K. Nissen. — *Gilt* m. Marie Ludvigsen, Datter af Landmand H. Ludvigsen.

Dyrlægeeksamen 1921. — Artium 1914. Dr. med. vet. 1923. Eksamen som Tierzuchtinspektør 1923. Ass. hos Geh. Rat., Prof. Dr. E. Fröhner, Med. Klinik, Tierärztl. Hochschule, Berlin, 1922-24. 3 Md. Kredsdyrlægekursus i Berlin 1923 og 33. Deltaget i Verdenskrigen 1914-18. Officerspatent 1915. Kompagnichef 1916. Jus. pract. og Indfødsret i Danmark 1925. Prakt. i Graasten fra 1924. Sekretær i Sønderjysk Dyrlægeforen. 1932.

Litt. Arb.: Coccidien unter den Säugetieren des Zool. Gartens zu Berlin. 1923. (Diss. inaug.).



MØLLER, Johannes, Kauslunde f. 8.3.1903 i Kauslunde. — Søn af Dyrlæge L. Møller og Hustru, f. A. M. Rasmussen. — *Gift* 16.3.1935 m. Lea Gudrun Ørslykke Hansen, Datter af Købmand Albert Hansen og Hustru, f. Boline Larsen.

Dyrlægeeksamen 1929. — Ass. hos Dyrlægerne Møller, Kalundborg; Nielsen, Remkolde. Vikar f. Dyrlægerne Madsen, Trustrup; Thomsen, Stenstrup; Skovgaard, Ferritslev. Prakt. i Kauslunde. Reserve-dyrlæge v. 3. Feltartillerireg. v. Efteraarsmanøvren 1933.



MØLLER, Johannes Vahl, Lundforlund, Slagelse, f. 28.8.1906 i Aarhus. — Søn af Lektor J. Mathias Møller og Hustru, f. Ville Vahl. — *Gift* 21.9.1938 m. Lilly Thoresen-Larsen, Datter af Assurandør H. Thoresen-Larsen og Hustru, f. Valborg Simonsen.

Dyrlægeeksamen 1937. — Ved Landvæsenet. Forsk. Vikariater. Ass. hos Dyrlægerne Højen, Mørkøv, Okt. 1937 - Maj 38; Schouenborg, Klemensker, Juni 1938 - Aug. 39; Bohn, Aakirkeby, Sept.-Nov. 1939; P. Petersen, Taasinge, Dec. 1939 - Apr. 41. Insemineringsdyrlæge v. Sydvestsjæll. Kvægavlsforen. fra Maj 1941.



MØLLER, Laurits, Kauslunde, f. 4.9.1868, Stær-mosegaard pr. Odense. — Søn af Gdr. K. F. Møller og Hustru, f. N. M. Hansen. — *Gift* m. Ane Marie Rasmussen, Datter af Gdr. H. Rasmussen.

Dyrlægeeksamen 1893. — Prakt. i Kauslunde fra Eft. 1893.



MØLLER, Niels Christian Pedersen, Tandlæge, Aarhus, f. 3. 11. 1857, Hesselballe By, Hjortshøj Sogn. — Søn af Gdr. P. Nielsen Møller og Hustru, f. K. Nielsen. — *Gift* m. Sophie Nielsen Helbo (død 1929), Datter af Gdr. N. Helbo.

Dyrlægeeksamen 1879. — Tandlægeeksamen 1889. Prakt. Tandlæge i Aarhus.



MØLLER, Peder Ørum, Hørby, Vendsyssel, f. 11. 9. 1910 i Støvring, Randers. — Søn af Gdr. Chr. P. Møller og Hustru, f. P. Petersen. — *Gift* m. Ethel Christensen, Datter af Kaptajn Christensen.

Dyrlægeeksamen 1933. — Ass. hos Dyrlægerne Larsen, Arden, Feb.-Aug. 1933; Winding, Hadsund, samt Reservedyrlæge v. A/S Hadsunds Svineslagteri Nov. 1933 - Nov. 36. Prakt. i Hørby, Vendsyssel, fra Jan. 1938.



MØLLER, Richard, Høng, f. 14. 7. 1886 i Rye, Gørløv St. — Søn af Dyrlæge E. B. Møller og Hustru, f. A. Hansen. — *Gift* 26. 6. 1917 m. Sygeplejerske Dagny Andersen (død 1938), Datter af Fabrik-ejer H. Andersen.

Dyrlægeeksamen 1911. — Ass. hos forsk. Dyrlæger. Ass. v. D. kgl. Vetr.- og Landbohøjskoles kirurg. Klinik 1911-14. Reservedyrlæge i Hæren 1½ Aar. Assistentstillinger 1½ Aar. Prakt. i Høng fra 1917. Censor i Kirurgi v. Veterinæreksamen.

Litt. Arb.: M. I. D. Bd. 24, Et nyt Brændjern. Bd. 26, Nye Instrumenter til Ovariotomi.



MØLLER, Svend, Middelfart, f. 28. 3. 1892 i Odense. — Søn af Skolebestyrer P. Møller og Hustru, f. Emilie Jessen. — *Gift* 30. 9. 1923 m. Helga O. Christensen, Datter af Murermester Chr. Christensen, Kbh., og Hustru, f. Louise Mogensen.

Dyrlægeeksamen 1915. — Ass. i Bredsten, Vejle, 1915; i Middelfart 1916-17. Prakt. i Vejle 1918-20; i Middelfart fra Aug. 1920. Kødkontrollør og Leder af Levnedsmiddelkontrollen. Leder af Mælkekontrollen fra 1923, samme Aar ansat v. Vejlbys Kommunes Kødkontrol. Kursus i Kød- og Mælkekontrol 1921. Kursus i Kirurgi 1925. Kursus i Inseminering 1935.

Udvidet Kursus i Mælkekontrol 1938. Ejer af »Lille Hauggaard« v. Middelfart fra 1929.

Studierejser: Tyskland 1926.

Litt. Arb.: M. f. D. Bd. 34, Kværkeserum. Bd. 34, Nikotinforgiftning. Bd. 35, Kejsersnit hos Soen. Bd. 38, Mælkekontrol. Bd. 48, Rachitis. Bd. 48, Nervesnit for Spat. Betragtninger over akut Rødsyge og Knuderosen hos Svinet. Yatren Vaccine efter Prof. Oppermann til Behandl. af Ufrugtbarhed hos Kvæget. Bd. 53, Roer og Roeforgiftning.



MØLLER, Svend Aage, Voldum, Randers, f. 26. 12. 1911 i Vester Velling, Viborg Amt. — Søn af Lærer Jens Chr. Møller og Hustru, f. Leth. — *Gift* 1937 m. Karen Madsen, Datter af Propr. Madsen, Østrup.

Dyrlægeeksamen 1936. — Forsk. Ass.- og Vikarstillinger. Prakt. i Voldum fra 1937. § 2 Kontrol i 2 Kommuner.



MØLLER, Svend Edvard, Gørlev St., f. 19. 2. 1898 i Slagelse. — Søn af Dyrlæge F. Møller og Hustru, f. S. Arleth. — *Gift* 24. 2. 1939 m. Elisabeth Larsen, Datter af Rentier G. Larsen, Vordingborg.

Dyrlægeeksamen 1929. — Ass. hos Dyrlæge Clausen, Tranebjerg, til Juni 1929. Prakt. i Gørlev fra Juni 1929.



MØLLER HANSEN, Johannes Peter, Kalundborg, f. 16. 6. 1885 i Sæby, Roskilde. — Søn af Lærer H. H. Hansen og Hustru, f. M. Møller. — *Gift* m. ¹⁾ Marie Magdalene Møller (død 1922), Datter af Klokker C. Møller, ²⁾ Margrethe Nannestad Møller, Datter af Dyrlæge H. P. Møller.

Dyrlægeeksamen 1906. — Ass. hos Overdyrlæge Roed-Müller, Randers, Febr.-Juli 1906; Dyrlæge Vinding, Brovst, Okt. 1906 - Marts 07. Vikar f. Dyrlæge Risager, Hjørring, April 1907. Prakt. i Durup Maj 1907-10; i Roslev 1910-19; i Kalundborg fra 1919. Associeret m. Dyrlæge H. P. Møller. Reservedyr-

læge v. Kalundborg Andelssvineslagteri fra April 1929.



MØLLER - JENSEN, Tage, Brande, f. 20. 7. 1901. — Søn af Dyrlæge Hans Møller-Jensen og Hustru, f. Anna Elise Schmidt. — *Gift* 17. 10. 1928 m. Ellen Madsen.

Dyrlægeeksamen 1927. — Ass. hos Dyrlæge Larsen, Aars, 1927-28. Prakt. i Møldrup 1928-31; i Klejtrup 1931-37; i Brande fra 1937. Kontr. Dyrlæge v. Brande off. Slagtehus og Eksportslagteri.



MØLLER JENSEN, Thorvald, Odder, f. 3. 8. 1905 i Fensten pr. Ørting. — Søn af Gdr. Hjalmar Jensen og Hustru, f. K. Møller Hansen. — *Gift* 24. 9. 1935 m. Sofie Rasmussen, Datter af Gdr. Jens Rasmussen.

Dyrlægeeksamen 1935. — Prakt. i Odder fra Sept. 1935.



MØLLER LINDRUP, Lars, Stadsdyrlæge, Bjergby, Hjørring, f. 13. 5. 1874 i Linderup, Brønderslev. — *Gift* m. Cathrine Metha Brun.

Dyrlægeeksamen 1899. — Overtog Dyrlæge S. M. Jensens Praksis i Ribe Aug. 1899. Dyrlæge v. Ribe off. Slagtehus fra Apr. 1909. Mælkekontrol fra 1930. Medl. af Ribe Sundhedskommiss. Form. f. Voldgiften ang. Handel m. Husdyr. Prakt. i Bjergby fra Juni 1940.



MØLLER-SØRENSEN, Aage, Professor, N. St. O. 3¹, Den kgl. Vetr.- og Landbohøjskole, f. 17. 8. 1891 i Aalborg. — Søn af Togfører H. Sørensen og Hustru, f. M. Møller. — *Gift* m. Elly Andresen, Datter af afd. Styrmand I. C. Andresen og Hustru, f. Maria Monberg.

Dyrlægeeksamen 1912. — Supplerende Uddannelse i Kød- og Mælkekontrol. Ass. i Praksis. Ass. v. D. kgl. Vetr.- og Landbohøjskoles pat.-anatomiske Afd. Apr. 1913. Prosektor v. samme Apr. 1914. Immatriculeret som math.-naturvidenskabelig Student v. Kbh.' Universitet 1922. Tjenstgørende v. kirurgisk Klinik fra Jan. 1926. Under Sikringsstyrkens Indkaldelse Reservedyrlæge i Hæren 1914-16 og 17. Bestyrelsesmedl. i Foren. af vidensk. udd. Ass. v. Universitetet etc. 1914-33. Leder af D.d. D. Vikarbureau 1917-25. Sekretær i Kbh.'

Dyrlægeselskab 1925-35, Form. f. samme 1935-37. Form. f. D. d. D. 1937-40. Form. f. Komiteen til Afh. af 5. nord. Veterinærmøde, Præsident f. dette 1939. Amanuensis v. Højskolen Juli 1931. Form. f. Veterinærskolens Idrætsforen. fra 1932-40. Censor i Fransk v. Højskolens Adgangseksamen fra 1925. Censor v. Fysiologieksamen f. Landbrugsstuderende 1929-33. Professor i Veterinær-Lægevidenskab 1933 og Klinikforstander fra Okt. 1933. Ass. hos Prof. Mørkeberg v. D. M. C. og K. M. F. (Solbjerg Mejeri) 1918-33. Hygiejnisk Konsulent og Tilsynsførende v. samme 1933-42. Sagkyndig v. Konkur. om Prof. i Veterinær Kirurgi v. Norges Veterinærhøjskole 1937. Dansk Medredaktør v. Skand. Vet. Tidsskr. Medarb. v. »Den lille Salmonsens« og Landbr. Ordbog. Medl. af Bestyrelsen f. »C. O. Jensens Mindefond«. Medl. af Dragør Sundhedskommission 1934-37.

Litt. Arb.: M. f. D. Bd. 27, Om Papillomer i Svælg og Spiserør hos Oksen. Bd. 28, Om Hermaphroditismus verus hos Huspattedyrene. Bd. 30, Kasuistiske Bidrag til Husdyrenes patologiske Anatomi. Bd. 31, Om nyere Undersøgelser over Kønsglandlernes indre Sekretion. Bd. 32, Kasuistiske Bidrag til Husdyrenes patologiske Anatomi II. Bd. 34, Steinachs Foryngelsesforsøg. Bd. 34, Indtryk fra en Studierejse i Udlandet. Bd. 37, Undersøgelser over Læsioner ved Automobiloverkørsel hos Hunde. Bd. 37, Miltbrandsinfektion hos et Menneske. Bd. 38, Nybygninger ved Den kgl. Veterinær- og Landbohøjskole. Bd. 42, Om Narkose og Lokalanæstesi. Bd. 45, Om Svulster og svulstagtige Dannelser paa Penis og i Præputium hos Husdyrene. Bd. 48, Om Knæleddets Sygdomme hos Hesten. Bd. 49, Tre operativt behandlede Tilfælde af Pseudohermaphroditismus masculinus hos Hesten. Bd. 49, Lidt om Spat.. — Under »Fællestitel« Meddelelser fra kirurgisk Klinik i M. f. D. Bd. 41-45-47-50-51-52-53. — Medbl. I. D. d. D. Bd. 17, Dansk Veterinærkirurgis Udvikling efter Veterinærskolens Oprettelse. Bd. 17, Kliniske Meddelelser. Bd. 19, Om Narkose og Narkosemidler. — B. T. W. 1937 (Festschr. W. Pfeiffer), Die operative Behandlung dreier Fälle von Pseudohermaphroditismus masculinus beim Pferde. — Fortsch. der neuzeitlichen Veterinärchirurgie, Wien 1938 (Festschr. Theodor Schmidt), Einige Mitteilungen über Kryptorchimus bei den Haustieren. — K. Vet. Højsk. Aarsskr. 1917, Et Tilfælde af Diabetes mellitus ved Pancreatitis chr. indurativa hos en Hund. 1919, Om Struma intrathoracica hos Hunden. 1920, Om Haemochromatosis ossium (»Ochronosis«) hos Husdyrene. 1928, Kasuistiske Bidrag til Underkæbesvulsternes Klinik. 1928, Tre Tilfælde af maligne Svulster i Etmoidet og de pneumatisk Sinus. — Skand. Vet. Tidsskr. 1918, Om primær Botryomykose i indre Organer hos Hesten. — Mh. prakt. Tierheilk. 1918, Ueber Gallenblasengeschwülste bei den Haustieren. — Tierärztl. Rdsch. Bd. 35, Einige Untersuchungen über die Endometritis bei der Hündin und der Katze. Bd. 35 og 38, Klin. Mitteilungen.



MØRCH-SØRENSEN, Vagn, Stadsdyrlæge, Horsens off. Slagtehus, Horsens, f. 16. 11. 1896 i Horsens. — Søn af Dyrlæge Holger Sørensen og Hustru, f. H. Mørch Rasmussen. — *Gift* 10. 5. 1922 m. Emmy Hardt-Schnicker, Datter af Amtslæge A. Hardt-Schnicker og Hustru, f. K. Lillienkjold.

Dyrlægeeksamen 1920. — *Artium* 1915. I Studietiden fleraarigt Medl. af Bestyrelsen f. Veterinærmed. Foren., en Del af Tiden Form. f. samme. Ass. hos Overdyrlæge Roed-Müller og Korpsdyrlæge Mose, Randers, Aug. 1920 - Apr. 23. Ass. v. D. kgl. Vetr.- og Landbohøjskoles ambulatoriske Klinik samt Fødekl. Maj 1923 - Jan. 24. Samtidig timelønnet Dyrlæge v. Kbh.' off. Slagtehus. Overtog Faderens Praksis i Horsens Jan. 1924. Reservedyrlæge v. Horsens Andelssvineslagteri Jan. 1924-36. Reservedyrlæge i Hæren Eft. 1925. Medl. af Bestyrelsen f. Horsens og Omegns Dyrlægeforen. fra Apr. 1927. Form. f. samme fra Maj 1931-37 og 1938-44. Overdyrlæge v. A/S. J. D. Koopmanns Svineslagteri i Horsens Jan. 1936 - Nov. 37. Afstaaet Praksis og ansat af Horsens Kommune som besætningskontrol. Dyrlæge v. Horsens komm. Mælkekontrol Aug. 1937. Medl. af Bestyrelsen i »Dansk veterinærhistorisk Samfund« fra Stiftelsen Maj 1934. Form. fra Marts 1936. Stadsdyrlæge i Horsens Maj 1944.

Litt. Arb.: Medbl. f. D. d. D. 1931, Reduktaseundersøgelser af Mælken fra hver enkelt Ko i mælkeproducerende Besætninger. Slagteridylægernes Teknik og Arbejdsvilkaar. — En Række Artikler i »Dansk veterinærhistorisk Aarbog«, Horsens Købstads Husdyrhold, dens Dyrlæger, Kød- og Mælkekontrol historisk belyst. Blade af Horsens Historie 1942. — Endvidere en Del mindre faglige Artikler.



NIELSEN, Aage Peter Simon, Stadsdyrlæge, Ribe, f. 9. 4. 1889 i Kbh. — Søn af Slagtermester C. Nielsen og Hustru, f. L. Frederichsen. — *Gift* 5. 8. 1922 m. Margrete Karkov, Datter af Bagermester Karkov og Hustru, f. Jensine Lykke.

Dyrlægeeksamen 1914. — Ass. hos Dyrlæge Madсен, Tørring, Feb.-Juli 1914. Reservedyrlæge v. 5. Dragonreg. Okt. 1914 - Apr. 18. Reservedyrlæge (Tunestillingen) Apr. 1918 - Apr. 19. Prakt. i Hvalsø Apr.-Okt. 1919; i Gramby, Sønderjyll., Okt. 1919-Okt. 26; i Ribe fra Okt. 1926. Dyrlæge v. Ribe Svineslagteri fra Jan. 1930 - Juli 43. Stadsdyrlæge i Ribe fra Okt. 1941.



NIELSEN, Anders, Silkeborg, f. 11. 8. 1883 i Træden. — Søn af Købmand Fr. Nielsen og Hustru, f. Karen Madsen. — *Gift* 30. 4. 1914 m. Magda Steinicke, Datter af Teglværksejer Chr. Steinicke og Hustru, f. Marie Woltmann.

Dyrlægeeksamen 1911. — Prakt. i Silkeborg Feb. 1911 - Apr. 33. Samtidig Reservedyrlæge v. Silkeborg Andelsslagteri. Dyrlæge v. den komm. Mælkekontrol i Silkeborg fra Apr. 1933.

Litt. Arb.: Medbl. f. D. d. D. 1944, Lidt om Fosfataseprøven.



NIELSEN, Anders Jørgen Lauritz, Glostrup, f. 27. 4. 1885 i Herstedøster. — Søn af Gdr. P. Nielsen og Hustru, f. E. Christoffersen. — *Gift* m. Ingrid Hansen, Datter af Skomagermester C. Hansen, Kbh.

Dyrlægeeksamen 1912. — Ass. hos Dyrlægerne Jørgensen, St. Hedinge, Feb.-Maj 1812; Winding, Nykøbing S., Maj-Juli 1912; Mortensen, Fredericia, Juli-Aug. 1912; Christensen, Aarhus, Aug.-Sept. 1912. Prakt. i Sengeløse Kommune Nov. 1912 - Marts 13; i Vridsløselille Marts 1913 - Okt. 22; i Glostrup fra Aug. 1922. Timelønnet Dyrlæge v. Kbh.' off. Slagtehus fra 1928.



NIELSEN, Anton. Overdyrlæge, Aalborg, f. 8. 1. 1897 i Hvorup, Nørresundby. — Søn af Statens Sygekasserevisor C. Nielsen og Hustru, f. E. M. Andersen. — *Gift* 4. 7. 1924 m. Margrethe Emilie Stuhde, Datter af Direktør H. Stuhde og Hustru, f. Ellen Christensen.

Dyrlægeeksamen 1922. — Artium 1915. Ass. hos Dyrlæge Tendal, Nørresundby, fra Okt. 1922. 1. Reservedyrlæge v. Aalborg off. Slagtehus og Eksportslagteri fra Marts 1924. Overdyrlæge fra Apr. 1940.



NIELSEN, Arne, Ejer af Donsgaard, Alminde, R*, f. 6. 4. 1887 i Vester Nebel, Kolding. — Søn af Dyr­læge N. K. Nielsen og Hustru, f. Ane Jacobsen. — *Gift* 1912 m. Marie Jensen, Datter af Garvermester A. L. Jensen, Stege, og Hustru, f. Kathrine Hansen.

Dyrlægeeksamen 1911. — Ass. hos Dyrlægerne E. B. Møller, Rye, Gørlev; Djurhuus, Stege. Prakt. i Ødsted, Vejle, 1913-33. Form. f. Vejle Amts Dyr­lægeforen. 1924-29. Medl. af Bestyrelsen f. D. d. D. 1929-31. Form. f. samme 1931-37. Form. f. Fond af 13. Juli 1873 til Veterinærvidenskabens Fremme. Medl. af Overvoldgiftsretten i Tvistigheder ang.

Handel m. Husdyr f. Vejle Amt. Form. i Bestyrelsen f. Aktieselskabet Kolding Folkebank.



NIELSEN, Arne Holm, Majaslund, Regstrup, f. 19. 6. 1916 i Husum. — Søn af Handelsgartner Niels Chr. Nielsen og Hustru, f. Johanne Holm. — *Gift* 15. 6. 1941 m. Laila Mosegaard, Datter af Smede­mester M. Mosegaard og Hustru, f. Valborg Strand Romsloe.

Dyrlægeeksamen 1939. — Artium 1934. Reserve­dyrlæge v. Garde-Husarerne Okt. 1939 - Apr. 40. Forsk. Ass. og Vikarstillinger fra Jan.-Nov. 1940, bl. a. hos Dyrlægerne Johansen, Næstved; A. W. Lorentzen, Regstrup. Overtog sammes Praksis Jan. 1941.



NIELSEN, Axel Frederik, Korsør, f. 11. 12. 1886 paa Frederiksberg. — Søn af Dyrlæge Niels Peter Nielsen, Boeslunde, og Hustru, f. Eleonora Jacob­sen. — *Gift* 28. 7. 1917 m. Anna Madsen, Datter af Førstelærer Madsen, Søndersø, og Hustru, f. Marie Hansen.

Dyrlægeeksamen 1911. — Ass. hos Veterinär M. Olin, Skurup, Sverige, 1911-12. Vikariater i Dan­mark 1912. Prakt. i Vemmelev Nov. 1912 - Okt. 18. Reservedyrlæge v. 5. Artilleriafd. i Holbæk Aug. 1914 - Apr. 15. Dyrlæge v. den komm. Kød- og

Mælkekontrol i Korsør fra Okt. 1918. Prakt. i Korsør. Kursus i Mælkekontrol paa D. kgl. Vetr.- og Landbohøjskoles hyg.-bakt. Laboratorium 1943.



NIELSEN, Baltsar Johannes, Kerteminde, f. 7. 6. 1909 i Skalkendrup. — Søn af Gdr. Martin Nielsen og Hustru, f. Laura Larsen. — *Gift* 1. 7. 1934 m. Ebba Bodil Grønkjer Andersen, Datter af Mejeribestyrer R. G. Andersen og Hustru Pauline Andersen.

Dyrlægeeksamen 1933. — Ass. hos Dyrlæge P. Jensen, Ullerslev, Feb. 1933 - Apr. 34. Samtidig Ass. hos Dyrlæge Christensen, Glamsbjerg, Maj 1933 - Apr. 34. Prakt. i Kerteminde fra Apr. 1934. Dyrlæge v. Kød- og Mælkekontrollen i Kerteminde. Sekretær i Fyns Stifts Dyrlægeforen. fra 1940.

NIELSEN, Børge, Hedensted, f. 20. 11. 1913 i Løsning. — Søn af Bagermester F. Nielsen og Hustru, f. Jenny Jensen. — *Ugift*.

Dyrlægeeksamen 1937. — Ass. hos Dyrlæge Thomsen, Gjesten, Nov. 1937 - Feb. 38. Vikar f. Dyrlæge Jensen, Borre, Møen, Feb.-Marts 1938. Ass. hos Dyrlæge Søgaard Jensen, Løsning, Juni 1938 - Dec. 39. Insemineringsdyrlæge i Herning Jan. 1940 - Jan. 41. Prakt. i Daugaard fra Apr. 1941. Overtaget Dyrlæge Andersens Praksis i Hedensted Okt. 1944.



NIELSEN, Carl Gustav Thane, Lem St., f. 13. 12. 1909 i Esbjerg. — Søn af Hotelejer Carl Thane Nielsen og Hustru, f. Signe Jacobsen. — *Gift* 14. 4. 1940 m. Manna Larsen, Datter af Propr. Larsen, Lindevad Mølle, Fyn, og Hustru, f. Rasmussen.

Dyrlægeeksamen 1936. — Forsk. Ass.- og Vikarstillinger 1936-40. Insemineringsdyrlæge v. Ringkøbingegnens jyske Kvægavlforen. Apr. 1940 - Nov. 42. Overtaget Dyrlæge Simonsens Praksis i Lem Nov. 1942.



NIELSEN, Carl Henrik Magnus, Nyborg, f. 6. 9. 1907. — Søn af Gdr., Arkitekt N. C. Nielsen og Hustru, f. A. Rasmussen. — *Gift* 12. 5. 1938 m. Erna Nielsen, Datter af Gdr. Niels Nielsen, Lemvig, og Hustru, f. M. Futtrup.

Dyrlægeeksamen 1934. — Ass. hos Dyrlægge Dalsgaard, Skælskør. Prakt. i Nyborg fra 1934.

Studierejser: Tyskland.

NIELSEN, Daniel Frederik Kristian, Overdyrlæge i Hæren, R*, Aarhus, f. 31. 7. 1872 i Kbh. — Søn af Sporvejsfunktionær F. P. Nielsen og Hustru, f. K. Madsdatter. — *Gift* m. Emilie Mathilde Vilhelmine Nors, Datter af Købmand Nors.

Dyrlægeeksamen 1892. — Reservedyrlæge v. 1. Artillerireg. Aug. 1894-Jan. 98. Korpsdyrlæge v. 3. Dragonreg. Jan. 1898. Overdyrlæge Okt. 1905. Taget Afsked 1932.



NIELSEN, Ejner Thorvald, Viby, f. 7. 10. 1893 i Skjærring. — Søn af Gdr. S. P. Nielsen og Hustru, f. E. M. Jensen. — *Gift* m. Karen Rønnow-Schytte, Datter af Disponent J. Schytte.

Dyrlægeeksamen 1917. — Ass. i Haslev 1917. Prakt. i Bonnet 1917-19; i Laven 1919-20; i Laasby fra 1920-28; i Viby, Sj., fra 1928.



NIELSEN, Erik Rudolf, Struer, f. 14. 5. 1910 i Struer. — Søn af Dyrslæge Niels Hannibal Nielsen og Hustru, f. Gothaldine Christensen. — *Gift* 24. 11. 1939 m. Irena Bligaard Primdahl, Datter af Fabrikant Niels Primdahl og Hustru, f. Emmy Bligaard.

Dyrslægeeksamen 1936. — Ass. hos Dyrslægerne Baltzer, Gramrode, Nov. 1936 - Jan. 37; H. Nielsen, Struer, Jan. 1937 - Maj 42. Associeret m. samme fra Maj 1942. Assistent v. Struer Andelssvineslagteri fra 1937. Autoriseret v. Mælkekontrollen i Struer fra Okt. 1942.



NIELSEN, Ernst Richard, Menstrup, Hyllinge, f. 7. 2. 1905 i Kbh. — Søn af Fabrikant Niels Peter Nielsen og Hustru, f. A. J. Sørensen. — *Gift* m. Valborg Rigmor Veronika Larsen, Datter af Vognmand V. Larsen.

Dyrslægeeksamen 1930. — Ass. hos Dyrslægerne Anthonius, Tistrup; Vinding, Dannemare; Wam, Herfølge; Baltzer, Gramrode. Reservedyrslæge i Hæren fra Jan. 1932. Prakt. i Hedehusene fra Feb. 1933. Senere Ass. hos Dyrslæge Voldesen, Rude. Prakt. i Menstrup.



NIELSEN, Finn, Landbrugskand., Bagsværd, f. 7. 11. 1911 i Kbh. — Søn af afd. Malermester Hans Chr. Nielsen og Hustru, f. Magda Andersen. — *Gift* 14. 9. 1941 m. Ellen Marie Stuhr, Datter af Blikkenslager Axel Stuhr og Hustru, f. Juliane Jørgensen.

Dyrslægeeksamen 1944. — Landbrugskand. 1935. Ass. hos Dyrslæge Schouenborg, Klemensker .



NIELSEN, Folmer, Professor i Fødselshjælp og Forstander f. amb. Klinik v. D. kgl. Vetr.- og Landbohøjskole, R^{*}, S. N. 3, N. St. O. 3¹, Bülowsvej 13, Kbh. V., f. 2. 6. 1892 paa Fastruplund, Vammen Sogn, Viborg. — Søn af Propr. S. Nielsen og Hustru, f. M. Sørensen. — Gift m. ¹) Anna Regitze Roed-Müller, Datter af afd. Overdyrlæge i Hæren C. C. Roed-Müller, Randers, og Hustru, f. Müller. Ægteskabet opløst. ²) Gudrun Ingeborg Falbe-Hansen, Datter af afd. Ingeniør v. Vandbygningsvæsenet, cand. polyt. H. P. T. Hasle og Hustru, f. Sørensen.

Dyrlægeeksamen 1915. — Ass. v. D. kgl. Vetr.- og Landbohøjskoles dyrefysiologiske Afd. Som. 1914-18. Prakt. i Lisbjerg, Aarhus, 1918-19; i Randers 1919-20. Ansat v. Forsøgslaboratoriets ambulante Forsøgsvirksomhed 1920-21. Professor v. D. kgl. Vetr.- og Landbohøjskole Aug. 1921. Æresmedl. af The National Veterinary Medical Association of Great Britain and Ireland 1925 og af Houston Veterinary Association, Texas, U. S. A., 1939.

Studierejser: Tyskland, Holland, Schweiz og Østrig 1922.

Litt. Arb.: Hospitalstidende 1916, Experimentelle Studier over Bronchiesutur og Pleuradrainage. — *K. Vet. Højskoles Aarsskr.* 1921, Om Corpus luteums Funktion og den fysiologiske Korrelation mellem Ovarier og Uterus. — *C. R. Soc. Biol. Paris.* 1921, Action exercée par le corps jaune sur la maturation des follicules et sur la chaleur de la lapine. — *Ugeskr. Landm.* 1923, Om Dyrlægekontrollen med de Kobesætninger, hvorfra der leveres Mælk til København. — *Sjæll. Stifts Landbrugsld.* 1924, Om Kvæggets Ufrugtbarhed. 1929, Om Midler mod Smittespredning ved fælles Tyrehold. — *Aarsb. f. Fællesledelsen af Kvægavls- og Kontrollforeninger i Fyns Stift* 1924, Om Malkekvæggets Ufrugtbarhed. 1930, Om Ufrugtbarhed hos Kvæget. — *The Annual Congress of The National Veterinary Medical Association of Great Britain and Ireland, Dublin* 1926, Researches Concerning the Etiology and Pathogenesis of Sterility in Dairy Cows. — *Festskr. t. B. Bang* 1928, On the Fertility of Danish Horses and the Factors influencing the same. — *Beretn. 3. nord. Vet. Møde, Oslo* 1928, Om nogle væsentlige Punkter indenfor Ufrugtbarhedsproblemet. — *Tierheilk. und Tierzucht von Stang und Wirth, Bd. VI.* 1929, Lungenchirurgie. — *Acta path. microbiol. scand., Supp. 18,* 1934, (sammen m. N. Plum), Uterine Tuberculosis in Cow. — *Münch. tierärztl. Wschr.* 1934, (sammen m. H. O. Pedersen), Die Abortusinfektion im Euter bei Färsen nach der Schutzimpfung mit lebenden Abortuskulturen. 1935, Die klinische Diagnose der Tuberkulose der Genitalien bei der Kuh. — *M. f. D. Bd. 34,* Fortinnet Kobbertraad som Suturmateriale. *Bd. 44,* (sammen m. H. O. Pedersen), Abortinfektion i Yveret hos Kvier efter Vaccination med levende Abortkultur. *Bd. 45,* Undersøgelser over Bækendimensionerne hos Søer. (Sammen m. N. Plum), To Tilfælde af Inversio uteri kombineret med Uterustuberkulose. *Bd. 46,* (sammen m. M. Christiansen), Undersøgelser over Infektionsvejene ved Kvæggets Streptokokmastitis. Genitaltuberkulosens kliniske Diagnose hos Koen. — *Medbl. f. D. d. D.* 1929, Nogle Erfaringer med den intrakutane Tuberkulinprøve. Reaktionsgrænsen ved den intrakutane Tuberkulin-

prøve. 1932, (sammen m. H. O. Pedersen), Betydningen af Abortinfektionen i Yveret hos Kvier efter Vaccination med levende Abortkultur. 1942, Kombineret Savtraadsfører og Savtraadshaandtag. 1944, Medikamenter til Sterilitetsbehandling til Erstatning af Jod. — Redaktør af Værket »Husdyrsygdomme«, København 1941, og heri Forfatter til Afsnittet om Kønsorganernes Funktion og Kønsorganernes og Forplantningens Sygdomme. — I Værket »Hesten«, 1943, Hestens Kønsliv. — *Tidsskr. f. Landøkonomi*, 1943, Ufrugtbarhedsbekæmpelse og Smittefare i Forbindelse med den kunstige Sædooverføring hos Kvæget. — *Belgisk Hesteavl*, 1944, Frugtbarhed og Ufrugtbarhed i Hesteavlen.



NIELSEN, Hans Emanuel Richard, Ansager, f. 22. 4. 1918. — Søn af Gdr. Hans Peter Nielsen og Hustru, f. Laura Hansine Hansen. — *Gift* 30. 10. 1943 m. Margrethe Hvass, Datter af Gross. Aage Hvass og Hustru, f. Anna Lindemann.

Dyrlægeeksamen 1943. — Vikar hos Dyrlæge Larsen, Rødkærsgade, Sept.-Okt. 1943. Ass. hos Dyrlæge A. M. Lund, Ansager, fra Okt. 1943.



NIELSEN, Hans Torkny, Kongsted, Rønnede, f. 18. 12. 1910 i Høsten. — Søn af Gdr. H. Nielsen og Hustru, f. K. M. Petersen. — *Gift* 22. 9. 1935 m. Margrethe Johansen, Datter af Sognefoged Chr. Johansen, Rønnede.

Dyrlægeeksamen 1933. — Prakt. i Kongsted fra Maj 1933.

NIELSEN, Harald, Overdyrlæge i Hæren, Ringsted, f. 9. 7. 1888 paa Frederiksberg. — Søn af Dyrlæge N. P. Nielsen, Boeslunde, og Hustru, f. E. Jacobsen. — *Gift* m. Anna Margrethe Jensen, Datter af Vognmand J. Jensen.

Dyrlægeeksamen 1914. — Vikar f. Broderen, Dyrlæge A. Fr. Nielsen, Vemmeløv, Aug. 1914 - Feb. 15. Reservedyrlæge v. Sikringsstyrken Feb. 1914-

Aug. 16. Prakt. i Ringsted og Reservedyrlæge v. 4. Artilleriafd. fra Sept. 1916.
Overdyrlæge i Hærens Dyrlægekorps Nov. 1931.



NIELSEN, Henry Chr., Jebbjerg, f. 31. 8. 1884 paa Frederiksberg. — Søn af Sognepræst J. C. Nielsen og Hustru, f. H. Mikkelsen. — *Gift* m. Henriette Andersen, Datter af Instrumentmager Andersen.

Dyrlægeeksamen 1909. — Artium 1902. Vikar hos afd. Dyrlæge Svansø, Glumsø. Ass. hos Dyrlæge K. P. Møller, Ilbjerg, Roslev, Feb. 1909-10. Overtog sammes Praksis sammen m. Dyrlæge Møller-Hansen og flyttede samtidig til Jebbjerg 1910. Form. f. Viborg Amts Dyrlægeforen. 1924-30 og igen fra Feb. 1942.



NIELSEN, Jens Jørgen, Kliplev St., f. 19. 9. 1895 i Uth Sogn, Vejle Amt. — Søn af Forp. Jens Nielsen og Hustru, f. K. Jensen. — *Gift* 19. 1. 1929 m. Anna Eleonora Larsen, Datter af Gdr. Jens Larsen og Hustru, f. Cathrine Jensen.

Dyrlægeeksamen 1928. — Prakt. i Kliplev fra Sept. 1928. Dyrlæge v. Kødkontrollen i Kliplev og Uge Kommuner.



NIELSEN, Jens Peter, R*, Tørring St., f. 3. 4. 1890 i Sdr. Bjært, Dalager St. — Søn af Gdr. Poul Nielsen og Hustru, f. Kirstine Kristensen. — *Gift* 27. 1. 1921 m. Anna Dorthea Petersen (død 1937), Datter af Styrmand J. S. Petersen og Hustru, f. Karoline Lauridsen.

Dyrlægeeksamen 1918. — Ved Landvæsenet til 1912. Paa Næsgaard Agerbrugsskole 1908-10. Ass.- og Vikarstillinger i Stubbekøbing, Tørring, Rjukan, Norge, og Østermarie, Bornholm. Prakt. i Gadbjerg Feb. 1920 - Maj 28; i Tørring fra Juli 1928. Dyrlæge

v. komm. Kødkontrol fra Nov. 1932 i Tørring, Øst. Nykirke og Langskov Kommuner. Form. f. Tørring Sogneraad fra 1933. Form. f. Horsens og Omegns Dyr­lægeforen. 1934-37. Form. f. Det jydsk økonomiske Repræsentantskab 1936-37. Medl. af D. d. Dyr­lægeforen.' Hovedbestyrelse fra Nov. 1937. Medl. af Landsudvalget f. Bekæmpelsen af smitsomme Sygdomme fra 1942. Medl. af de jyske Mejeriforen.' Kastningsudvalg fra 1944. Form. f. D. d. Dyr­lægeforen.' Insemineringsudvalg fra 1938. Medl. af D. d. Dyr­lægeforen.' Attestudvalg fra 1942.

Litt. Arb.: Medbl. i. D. d. D. 1936, Behandlinger af Kasterdyr. 1936, Teknisk Hjælpe­middel i den prakt. Dyr­læges Tjeneste ved Udførelse af nogle Operationer. 1939, Kunstig Sædo­verføring. 1941, Kunstig Sædo­verføring.



NIELSEN, Johannes, Kauslunde, f. 9. 3. 1906 i Holebæk pr. Vissenbjerg. — Søn af Gdr. A. Nielsen og Hustru, Signe Nielsen. — *Ugift.*

Dyr­lægeeksamen 1936. — Forsk. Vikariater. Ass. hos Dyr­lægerne Balslev, Oksbøl; Pedersen, Aarup; Strøger, Ubberud. Insemineringsdyrlæge v. Varde­egnens Kvægavlsforen. Sept. 1940 - Nov. 44, v. Vest­fyens Kvægavlsforen. fra Nov. 1944.



NIELSEN, Jørgen, Hornsyld, f. 19. 5. 1912. — Søn af Gdr. Niels Peter Nielsen og Hustru, f. Sine Rasmussen. — *Ugift.*

Dyr­lægeeksamen 1939. — Vikar hos Overdyr­læge Ulf Møller, Hobro, Som. 1939. Reservedyr­læge v. 11. Artilleri Afd. Marts-Apr. 1940, v. 4. Ar­ tilleri Afd. Maj 1940 - Maj 41. Ass. hos Dyr­læge Søgaard-Jensen, Løsning, Juni 1941 - Jan. 42. Prakt. i Vejle Jan. 1942 - Maj 43; i Juulsminde; i Hornsyld fra Maj 1943.



NIELSEN, Karl Herbert, Skjold, Horsens, f. 24. 2. 1913 i Vaabensted, Sakskøbing. — Søn af Gdr. H. P. Nielsen og Hustru, f. Carla Willumsen. — *Gift* 13. 11. 1938 m. Willi Holstad, Datter af Ass. W. Holstad, Nysted, og Hustru, f. Marie Laursen.

Dyrlægeeksamen 1937. — Artium 1931. Ass. hos Dyrlæge Schwartz, Skjold, Aug. 1937 - Okt. 38. Overtog sammes Praksis Okt. 1938. Medl. af de studerendes Raad v. D. kgl. Vetr.- og Landbohøjskole 1934-36. Form. 1935-36. Medl. af Bestyrelsen f. Horsens og Omegns Dyrlægeforen. 1940, Form. fra 1944.

NIELSEN, Knud C., Overdyrlæge, Kalundborg, f. 1891. — *Gift* m. Karen Nielsen.

Dyrlægeeksamen 1924. — Prakt. i Hornum 1925-30; i Horbelev 1930-33; i Boeslunde 1933-36. Reservedyrlæge v. Andelsselskabet Odense Exportslagteri 1936-37. Veterinærfuldmægtig ved Statskødkontrollen 1937-38. Overdyrlæge v. Kalundborg Svineslagteri fra 1938.

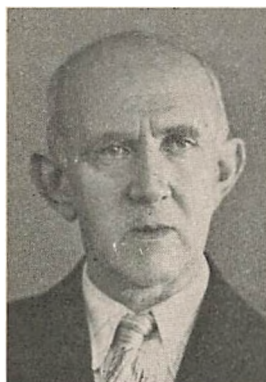

NIELSEN, Kristian, Skive, f. 9. 8. 1880 i Balling. — Søn af Gdr. Anders Nielsen og Hustru, f. J. K. Knudsen. — *Gift* 31. 5. 1910 m. Hansine Søndergaard, Datter af Gdr. Hans Søndergaard og Hustru, Hansine Søndergaard.

Dyrlægeeksamen 1909. — Prakt. i Balling 1909-27; i Skive fra 1927. Fortsættelseskursus i Kødkontrol 1927. Ass. v. Koopmanns Andelssvineslagteri i Skive 1927-28. Amtets tilsynsførende Dyrlæge v. Marker, Dyrskuer og Auktioner f. Skive By. Medl. af Skive Sundhedskommis. fra 1937.



NIELSEN, Kristian, Hjordkær, Sønderjyll. f. 9. 5. 1914 i Skrillinge, Middelfart. — Søn af Husmand Marinus Nielsen og Hustru, f. Anna Jensen. — Gift 3. 11. 1939 m. Martha Margrethe Lautrup, Datter af Gdr. Jens Lautrup, Gestrup, Toftlund, og Hustru, f. Kirstine Toft.

Dyrlægeeksamen 1938. — Ass. hos Dyrlæge Wintner, Toftlund, Feb.-Juli 1938. Forsk. Ass.- og Vikarstillinger til Aug. 1939. Ass. hos Dyrlæge Rich. Møller til Dec. 1942. Insemineringsdyrlæge v. Aabenraa-egnens Kvægavlsforen fra Dec. 1942.



NIELSEN, Mogens Mønster, V. Skjerninge, f. 10. 1. 1921 i Ringe. — Søn af Konsulent A. L. Nielsen og Hustru, f. D. Hansen. — Ugift.

Dyrlægeeksamen 1944. — Ass. hos Dyrlæge Petersen, V. Skjerninge, fra Juli 1944.

NIELSEN, N. Holger, Skærbæk, f. 1910.

Dyrlægeeksamen 1944. — Ass. hos Dyrlæge Adser Hansen, Skærbæk fra Febr. 1944.



NIELSEN, Niels, Starup pr. Gravens, f. 24. 12. 1882 i Vildbjerg Sogn, Herning. — Søn af Husmand J. M. Nielsen og Hustru, f. S. K. Pedersen. — Gift m. Johanne Marie Rasmussen, Datter af Trikotagehandler K. Rasmussen.

Dyrlægeeksamen 1920. — Prakt. i Starup pr. Gravens.



NIELSEN, Niels Ejnar, Graasten, f. 19. 6. 1913 i Esbjerg. — Søn af Overdyrlæge N. E. Nielsen og Hustru, f. Else Marie Rasmussen. — *Gift* 17. 9. 1940 m. Anne Olsen, Datter af Vognmand C. M. Olsen og Hustru, f. Maria Laursen.

Dyrlægeeksamen 1938. — Ass. hos Dyrlægerne Madsen, Hammel; Møller, Middelfart. Insemineringsdyrlæge v. Graasten Kvægavlforen. Apr. 1940 - Okt. 42, v. Sundeved Kvægavlforen. fra Okt. 1942.

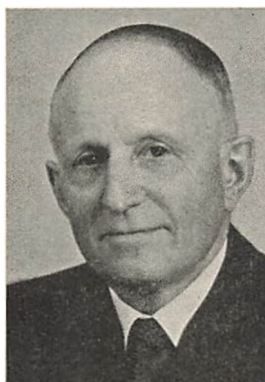

NIELSEN, Niels Emanuel, Overdyrlæge, Kolding, f. 18. 6. 1882 i Saksild, Odder. — Søn af Gdr. Simon Nielsen og Hustru, f. Karen Nielsen. — *Gift* m. Else Rasmussen, Datter af Gdr. Niels Rasmussen, Rørth, Odder.

Dyrlægeeksamen 1904. — Ass. v. Kolding off. Slagtehus og Andelssvineslagteri 1904-08. Dyrlæge v. Esbjerg Svineslagteri og prakt. i Esbjerg 1908-25. Overdyrlæge v. Kolding Andelssvineslagteri fra 1925.



NIELSEN, Niels Hannibal, Slagtehusinspektør, Struer, f. 28. 7. 1876. — Søn af Gdr. I. Nielsen og Hustru, f. S. Jensen. — *Gift* m. 1) Gotholdine Christensen, Datter af Dyrlæge Christensen, Struer, 2) Johanne Matzen, Datter af Propr. Matzen.

Dyrlægeeksamen 1900. — Ass. hos Dyrlæge Christensen, Struer, 1900. Overtog sammes Praksis ved hans Død 1906. Ansat v. den komm. Kødkontrol. Inspektør v. det off. Slagtehus 1907. Kontrol med Eksportslagteriet i Hjerm 1908-21.



NIELSEN, Niels Marius August, fhv. Overdyrlæge i Hæren, Lektor v. D. kgl. Vetr.- og Landbohøjskole, R*, DM., Rosendalsgade 1, Kbh. Ø., f. 18. 8. 1875 i Kertinge, Kerteminde. — Søn af Skræddermester A. Nielsen og Hustru, f. M. M. Hansen. — *Gift* 14. 2. 1901 m. Agnes Jespersen, Datter af Byfoged S. S. Jespersen og Hustru, f. Jørgensen.

Dyrlægeeksamen 1895. — Ass. v. D. kgl. Vetr.- og Landbohøjskole i patologisk Anatomi og v. stat. Klinik f. mindre Husdyr Nov. 1895 - Okt. 98. Reserverdyrlæge i Hæren Okt. 1898 - Jan. 1900. Korpsdyrlæge Jan. 1900. Overdyrlæge Apr. 1908. Ved Gardehusarreg. 1900-05. Ved 1. Feltartillerireg. 1905-23. Tillige tjenstgørende v. Dyrlægekorpsset og Lærer v. Hærens Underdyrlægeskole 1908-20. Afsked fra Hæren Aug. 1923. Fra Feb. 1904 til Maj s. A. forelæst Beslaglære og bestyret Beslagsmedien v. D. kgl. Vetr.- og Landbohøjskole og fra Okt. 1913 - Feb. 1914 forelæst Anatomi for de Veterinærstuderende og 1914, 1915 og 1916 samme Fag for de Landbrugsstuderende v. Højskolen. Lærer i Hestens Bygning og Liv v. Rideskolen Nov. 1907 - Okt. 31. Censor v. Dyrlægeeksamen 1900-20. Fra Sept. 1920 konst. og fra Jan. 1923 Lektor i Veterinær Retslære v. D. kgl. Vetr.- og Landbohøjskole og Veterinærpolitiets Dyrlæge i Kbh. Form. f. D. d. D.'s faste Voldgiftsret 1918-24. Medl. 1919 af og Form. 1920-30 f. Bestyrelsen af »Fond af 13. Juli 1873 til Veterinærvidenskabens Fremme«. Form. f. Militærdyrlægeforen. 1922-23. Samme Aar Medl. af Hovedbestyrelsen f. Fællesorganisationen f. Officerer og Ligestillede af Hæren. Medl. af Bestyrelsen f. Dyrlægernes Syge- og Begravelseskasse 1912-23. Medl. af Det veterinære Sundhedsraad 1933. Medl. af Bestyrelsen f. Dyrlæge H. L. Emilius Olsens og Hustrus Legat 1937. Æresmedl. af den norske Veterinærforen. 1938. Medl. af Overvoldgiftsretten i Tvistigheder ang. Handel med Husdyr f. Staden København 1938-44.

Litt. Arb.: Bøger: Vejledning i Veterinær Retslære til Brug ved Veterinærstudiet, 1. Del, Egentlig veterinær Retslære. 1928. 2' Udgave 1941, 2. Del, Den offentlige Behandling af smitsomme Sygdomme hos Husdyrene, Bestemmelser vedrørende Ind- og Udførsel af Husdyr m. m. og andre Bestemmelser. 1932. — *Athandlinger:* »Grundtræk af Hestens Bygning« i Rideinstruktion for Rytteriet, 1917 (udg. af Krigsministeriet). — *M. f. D. Bd. 14*, Skimmelvegetation i Kindhulen hos en Hest. *Bd. 17*, Histologiske Undersøgelser af tilbageholdte Testes hos Klaphingste. (Paa Tysk i *Mh. prakt. Tierheilk. Bd. 17*). *Bd. 18*, Kastration af nymfomane Hopper. *Bd. 21*, Tre Tilfælde af Tuberkulose hos Militærheste. *Bd. 23*, Om skjult forløbende Blindtarmsforstoppelse hos Hesten. Et Tilfælde af kronisk Bug- og Brysthindebetændelse hos en Hest efter Punktur for Vindkolik. *Bd. 24*, Udbredelsen af smitsomme Sygdomme i den danske Hærs Hestebestand i Aarene 1871-1910. *Bd. 25*, Nye Undersøgelser over Lungesyge hos

Hesten, (Oversigtsreferat). *Bd. 32*, Om Mavebristning hos Hesten. *Bd. 35*, Om Sommersaar (Dermatitis granulosa) hos Hesten. *Bd. 44*, Om Sælgerens Erstatningsansvar ved Salg af kastningssmittede Kreaturer. Undersøgelser over Forekomsten af Habronema-Arter som Snyltere hos Hesten i Danmark. — *Malling Landbrugsskoles Elevfornings Aarsskr. 1922*, Den nye Lov om Voldgift i Tvistigheder angaaende Handel med Husdyr. — *Medbl. f. D. d. D. 1936*, Danske Retsregler vedrørende Husdyrhandel og Dyrlægernes Handelsattester. — *M. f. D. Bd. 48*, Det veterinære Sundhedsraad 1851-1936. *Bd. 51*, Ny Lov om Voldgift i Tvistigheder ang. Handel med Husdyr. — Desuden adskillige Referater og Anmeldelser samt mindre Artikler i *M. f. D.* og i *Medbl. f. D. d. D.* samt veterinære Artikler i Hagerups ill. Konversationsleksikon, 2. Udg. 1906-1913 og Landbrugets Ordbog 3' Udg.



NIELSEN, Niels Oluf, Stadsdyrlæge, Rugaardsvej 60, Odense, f. 8. 12. 1887 i Viksø. — Søn af Gdr., Mejeriejer P. Nielsen og Hustru, f. Mortensen. — *Gilt 4. 2. 1921 m.* Thyra Margrethe Lykke, Datter af Propr. N. Lykke og Hustru, f. Madsen.

Dyrlægeeksamen 1910. — Forsk. Assistentstilling til 1914. Derefter Medhjælper f. Dyrlæge C. Stub, Kbh., v. Frederiksbergske Eksportslagterier, samtidig ekstraordinær Dyrlæge v. Kbh.' off. Slagtehus. Ass. v. Veterinærinspektoratet fra Dec. 1916. Veterinærfuldmægtig fra Maj 1920. Overdyrlæge v. Odense off. Slagtehus fra Okt. 1925. Leder af Odense komm. Mælkekontrol fra Apr. 1927. Stadsdyrlæge fra 1944. Bestyrelsesmedl. i De kommunale off. Slagtehuses Sammenslutning fra 1934. Form. f. Kød- og Mælkehyg. Foren. f. d. D. 1929-36, derefter Medl. af Bestyrelsen til 1941. Medl. af den paa 4' nordiske Veterinærmøde i Helsingfors nedsatte Komité f. Tilvejebringelse af fælles nordiske Regler f. komm. Mælkekontrol samt af den samme Sted nedsatte Komité til Forberedelse af Spørgsmaalet om en Ensretning af Kødkontrolbestemmelserne i de nordiske Lande. Medl. af det af Kød- og mælkehyg. Foren. i Sept. 1940 nedsatte Udvalg f. Udarbejdelse af Standardprogram f. laboratoriemæssig Undersøgelse af Konsummælk. Medl. af Dommerkomitéen v. Konkurrencen om Professoratet i Kød- og Mælkekontrol m. v. i 1938. Medl. af D. d. Dyrlægeforen.' Udvalg til Bedømmelse af faglige Kvalifikationer hos Ansøgere til ledende Stillinger indenfor den veterinære Levnedsmiddelkontrol.

Studierejser: Sverige, Finland og Tyskland.

Litt. Arb.: M. f. D. Bd. 36, Nogle Bemærkninger om vor indenrigske Kødkontrol. *Bd. 41*, Om Bedømmelse af tintet Oksekød samt Bekæmpelse af *Tænia sagitata*. — *Medbl. f. D. d. D. 1932*, Abnorm Lugt i vore Slagtedyrs Kød. 1934, Om Septicæmier med særligt Henblik paa Kalvesepticæmierne. 1934, Bør der iværksættes Tilsyn med

Fremstilling og Salg af Spise-Is. 1935, Om hygiejnisk Udvinning af Blod til Menneskeføde. 1944, Om Slagtehygiejne. Oksetinten i kontrolmæssig Belysning. — Endvidere forsk. organisatoriske Indlæg.



NIELSEN, Niels P. Erhard, Gdr., Snertinge, f. 18. 12. 1867 i Snertinge. — Søn af Dyrslæge, Gdr. N. P. Nielsen, Snertinge, og Hustru, f. Henriette Henriksen. — *Ugift*.

Dyrslægeeksamen 1890.



NIELSEN, Niels Søren, Overdyrlæge, Aarhus, f. 17. 1. 1880. — Søn af Gdr. A. Nielsen og Hustru, f. K. Sørensen. — *Ugift*.

Dyrslægeeksamen 1902. — Ass. hos forsk. Dyrslæger 1902-05. Ass. v. Aarhus off. Slagtehus 1906-28. Overdyrlæge v. samme 1928-40.



NIELSEN, Niels Vandrup, Overdyrlæge, Thisted, f. 13. 3. 1889 i Aalborg. — Søn af Lods A. M. Nielsen og Hustru, f. A. K. Madsen. — *Gift* 3. 7. 1917 m. Dorothea Jensen, Datter af afd. Baneform. C. Jensen og Hustru, f. Johanne Petersen.

Dyrslægeeksamen 1912. — Ass. hos Dyrslæge Kirkeby, Skive, Marts 1912 - til dennes Død Juni 13. Konst. Dyrslæge v. Skive Andelssvineslagteri Juli-Okt. 1913. Ass. hos Dyrslæge A. P. Hansen, Svendborg, Dec. 1913 - Juli 14. Reservedyrslæge v. 3' Artilleriafd. Aug. 1914 - Apr. 16. Prakt. i Svendstrup,

Jyll., Apr. 1916-32. Reservedyrlæge v. A/S I. D. Koopmanns Svineslagteri i Aalborg Juni 1929 - Jan. 36. Overdyrlæge v. A/S I. D. Koopmanns Svineslagteri i Thisted 1936. Tilsynsførende Dyrlæge v. Thisted Eksportmarked fra Dec. 1940.

NIELSEN, Olaf Bruno, Gislev, Fyn, f. 3. 5. 1908 i Korkendrup, Aunslev.
Dyrlægeeksamen 1934. — Prakt. i Gislev fra 1938.



NIELSEN, Peter Henrik, fhv. Kredsdyrlæge, R*., DM., Maribo, f. 12. 1. 1869 i Kundby, Holbæk. — Søn af Smedemester P. Nielsen, Kundby, og Hustru, f. Karen Marie Andersen. — *Gift* 12. 1. 1894 m. Elisabeth Marie Priergaard, Datter af Bankbogholder Johs. Priergaard, Nakskov, og Hustru, f. Rasmine Dideriksen.

Dyrlægeeksamen 1891. — Ass. hos Dyrlæge Voldby, Maribo, fra Nov. 1891, senere associeret m. samme, overtaget sammes Praksis Jan. 1906. Dyrlæge v. Maribo Svineslagteri 1905-39, v. Maribo Kødkontrol 1911-39, v. det off. Slagtehus 1918-39.

I flere Aar Form. f. Loll.-Falsters Dyrlægeforen. Medl. af de danske Dyrlægers Fællesforen.' Bestyrelse til denne Forenings Ophævelse. Kredsdyrlæge f. Maribo Amt 1928-42. Kredsconsulent for den gensidige Kreaturforsikring f. Loll.-Falster. Æresmedlem af Dyrlægeforen. for Lolland-Falster Nov. 1941.



NIELSEN, Poul, Maribo, f. 12. 2. 1905 i Maribo. — Søn af Dyrlæge P. H. Nielsen og Hustru, f. Elisabeth Marie Priergaard. — *Gift*.

Dyrlægeeksamen 1931. — Ass.- og Vikarstillinger til Eft. 1931. Ass. hos Dyrlæge P. H. Nielsen, Maribo, fra Eft. 1931.



NIELSEN, Svenning, Landbrugskand., Kolding, f. 19. 6. 1913 paa Nørgaard i Torslev Sogn, Ø. Han Herred, Hjørring Amt. — Søn af Gdr. Hollen Nielsen og Hustru, f. Poulina Hansen. — *Gift* 3. 1. 1942 m. Else Borre, Datter af Driftsbestyrer Henrik Borre, Nøbbølle, Søllested, og Hustru, f. Marie Olesen.

Dyrlægeeksamen 1942. — Landbrugskand. 1937. Ass. hos Dyrlæge Aage Jensen, Kolding, fra Feb. 1942. Reservedyrlæge v. Andelssvineslagteriet i Kolding fra Jan. 1943.



NIELSEN, T. B. Pilegaard, Landbrugskand., Frederikshavn, f. 22. 1. 1911 i Nordenbro. — Søn af Gdr. N. P. Nielsen. — *Gift* 24. 10. 1941 m. Fritze Mømsen, Datter af Propr. Mømsen, Skovlyst, Brørup, og Hustru, f. Kirstine Nielsen.

Dyrlægeeksamen 1944. — Landbrugskand. 1939. Ass. hos Dr. med vet. Kaad, Guderup, Als, Feb.-Sept. 1944. Reservedyrlæge v. Sundhedskommiss. i Frederikshavn fra Sept. 1944.



NIELSEN, Thorvald Valdemar, Allinge, f. 14. 11. 1900 i Aakirkeby. — Søn af Sadelmagermester William Nielsen og Hustru, L. Nielsen. — *Gift* m. Hedvig Michelle Engelbrecht Thomsen, Datter af Gdr. Chr. Kaas.

Dyrlægeeksamen 1927. — Vikar f. Dyrlægerne Møller, Middelfart; Bent Jensen, Brenderup, 1927. Prakt. i Lobbæk Okt. 1927 - Aug. 37. Samtidig Dyrlæge v. nyoprettet § 2 Kontrol i Nylars Kommune. Videnskabelig Ass. v. Statens Mund- og Klovesygestation paa Lindholm Som. 1930. Medl. af Nylars Sundhedskommiss. Prakt. i Horsens sammen m.

Dyrlæge Asger Horne Jensen Apr. 1938 - Aug. 39. Ass. hos Dyrlæge Wamberg, Slagelse, Sept. 1939 - Maj 42. Prakt. i Allinge-Sandvig Maj 1942 - Okt. 44. Kontroll. Dyrlæge v. Mælkekontrollen i Allinge-Sandvig fra Okt. 1944.



NIENDAHL, Hans Christian, Veterinærinspektør, R*, Kolding, f. 16. 1. 1879 i Kolding. — Søn af Dyrlæge V. Niendahl og Hustru, f. S. Windeløv. — Gift 6. 12. 1906 m. Sigrud Gunhilda Wissing, Datter af Particulier W. Wissing og Hustru, f. Anna Quistgaard.

Dyrlægeeksamen 1904. — Artium 1897. Ass. v. D. kgl. Vetr.- og Landbohøjskoles Klinik f. interne Sygdomme 1904-05. Kursus f. Emedsdyrlæger v. Tierärztliche Hochschule, Berlin, 1913. Prakt. i Kolding 1905-20. Reservedyrlæge i Hæren (Remontedepotet, Kolding) 1908-10. Veterinærinspektør f.

Jyll. Marts 1920. Form. f. Vejle Amts Dyrlægeforen. 1910-19. Medl. af Bestyrelsen f. Dyrlægernes Understøttelsesforen. fra 1910-40 og f. D. d D. 1918-21. Æresmedl. af Ribe Amts Dyrlægeforen.



NISSEN, Knud Thranberg, Vemb, f. 15. 2. 1917 i Søndermarken, Viborg. — Søn af Førstelærer N. H. Nissen og Hustru, f. Dorthea Kathrine Nielsen. — Gift 10. 4. 1944 m. Karen Margrethe Nissen, Datter af Købmand H. Th. Nissen, Ansager, og Hustru, f. Karen Nielsen.

Dyrlægeeksamen 1941. — Forsk. Ass.- og Vikarstillinger. Prakt. i Vemb fra Apr. 1944.



NISSEN, Svend Anker, Ubberud pr. Holmstrup, f. 14. 12. 1919 i Nordborg, Als. — Søn af Gdr. Jens Nissen og Hustru, f. Sigrud Jensen. — *Ugift*.

Dyrlægeeksamen 1944. — Ass. hos. H. Strøger, Ubberud.



NISSEN, Thomas Gustav Erik, Veterinærinspektør, Odense, f. 12. 2. 1903 i Lyngby. — Søn af Propr. Gustav Nissen og Hustru, f. P. Holm. — *Gilt* 21. 4. 1935 m. Helle Scheel-Thomsen, Datter af Murermester Th. Thomsen, Aarhus, og Hustru, f. Agnes Haagensen.

Dyrlægeeksamen 1927. — Artium 1921. Reserve-dyrlæge v. Gardehusarreg. 1927-29. Forsk. Assistentstillinger 1929-31, bl. a. v. Aabenraa Andels-svineslagteri og off. Slagtehus. Veterinærfuldmægtig i Aarhus Juni 1931 - Juni 42. Veterinærfuldmægtig i Kbh. fra Juni 1942. Veterinærinspektør for Kødkontrollen i 3. Distrikt fra Apr. 1944.



NISSEN PETERSEN, Niels, R*, Fi. Kr. M., Aakirkeby, f. 15. 1. 1883 paa Hauerballegaard, Kolding. — Søn af R. Petersen og Hustru, f. J. K. Christensen. — *Gilt* 26. 5. 1910 m. Gerda Margrethe Albrechtsen, Datter af Dyrlæge Albrechtsen, Aakirkeby.

Dyrlægeeksamen 1906. — Ass. hos Dyrlæge Albrechtsen, Aakirkeby, 1906. Overtog sammes Praksis 1910 og afstod den til Dyrlæge Helge Bohn 1929. Form. f. Bornholms Dyrlægeforen. 1911-30. Form. f. Tuberkulinforen. f. Aakirkeby og Omegn fra 1911 til dens Ophør 1931. Reservedyrlæge i Hæren 1912. Dyrlæge v. den komm. Kødkontrol i Aakirkeby fra

1920. Medl. af den staaende Voldgiftsret i Tvistigheder ang. Handel med Husdyr 1912-36. Ass. v. Svineavlens Ledelse i 3. Distrikt 1910-35. Medl. af Statshingsteskuekommissionen f. 4. Skuekreds 1919-26. Byraadsmedl. 1917-21 og fra 1925. Borgmester fra 1929. Administrerende Direktør f. Aakirkeby Bank 1929. Medl. af Bornholms Amtsraad 1930-35. Mange komm. Tillidshverv.

Litt. Arb.: M. f. D. Bd. 26, (sammen m. Dyrlæge Albrechtsen), Bekæmpelsen af Tuberkulosen hos Hornkvæget i Aakirkeby og omliggende Sogne gennem 20 Aar efter Bangs System.



NYBORG, Rolf Bjarne Granrud, Emdrupvej 113, Kbh. NV., f. 16. 12. 1912 i Stavanger. — Søn af Disponent Bjarne Granrud Nyborg og Hustru, f. Harriet Ingeborg Hansen. — *Ugift*.

Dyrlægeeksamen 1937. — Ass. og Vikar i Landpraksis, samt Vikar v. D. kgl. Vetr.- og Landbohøjskoles med. Klinik 1937-39. Insemineringsdyrlæge v. Sydvestsjællandss Kvægavlforen. 1939-41. Ass. v. D. kgl. Vetr.- og Landbohøjskoles amb. Klinik og Fødeklinik til Okt. 1944. Reservedyrlæge v. Dyrehospitalet i Emdrup fra Dec. 1944.

Litt. Arb.: Medbl. f. D. d. D. 1944, Om Forekomsten af Dobbeltmisdannelsen Cephalothoracopagus og dens obstetriske Betydning hos Husdyrene, specielt Koen.



NYGAARD, Aage Riistoft, Overdyrlæge, Grenaa, f. 11. 9. 1901 paa Sct. Croix. — Søn af Pastor N. P. Nygaard og Hustru, f. A. Riistoft Thomsen. — *Gift* 30. 12. 1934 m. Barneplejerske Kirsten Thorsen, Datter af Gdr. N. P. Thorsen og Hustru, f. A. Eriksen.

Dyrlægeeksamen 1928. — Vikar v. Svineslagterier i Nykøbing S., Ribe og Hammel. 2. Reservedyrlæge v. Svendborg Andelssvineslagteri Maj 1929 - Maj 33. 2. Reservedyrlæge v. Andelsselskabet Odense Eksportslagteri fra Nov. 1933. 1. Reservedyrlæge samme Sted fra Juni 1936. Tilsynsførende Dyrlæge v. I. P. Jensens Pølsefabrik, Odense, Juni 1936 - Sept. 40.

Ansæt v. Grenaa Andels-Svineslagteri som Overdyrlæge fra Juni 1944.



NYGAARD, Niels Arne, Hornslet, f. 18. 1. 1913 i Ødum. — Søn af Førstelærer P. R. A. Nygaard og Hustru, f. Kathrine Nørager Lauersen. — *Gift* 25. 10. 1941 m. Gunnild Bach Andreasen, Datter af Propr. M. Andreasen, Højstrup, og Hustru, f. Agnes Bach.

Dyrlægeeksamen 1941. — Landbrugskand. 1936. Ass. hos Dyrlæge E. S. Møller, Skanderborg, Okt. 1941 - Feb. 43. Prakt. i Hornslet fra Feb. 1943.



NYGAARD CHRISTENSEN, P., Gjern, f. 27. 8. 1899 i Ikast. — Søn af Gdr. Erik Christensen Nygaard. — *Gift* m. Karen Hagelskær Mouritzen, Datter af Fabrikant Mouritsen.

Dyrlægeeksamen 1924. — Ass. hos Dyrlæge Fenger-Eriksen, Sæby, Feb.-Juli 1924. Ansat v. Veterinærfysikateret Nov. 1924 - Apr. 25. Ass. hos Dyrlæge Møller, Høng, Apr.-Aug. 1925. Overtog Dyrlæge Christensen-Ellerups Praksis i Gjern Aug. 1925.



NYMAND, Jens Madsen, Aaboulevarden 9, Kbh. V., f. 24. 3. 1859 i Ø. Ulslev, Nysted. — Søn af Gdr. M. Hansen Nymand og Hustru, f. K. M. Rasmussen. — *Gift* 7. 4. 1888 m. Johanne Mathilde Antonette Thye, Datter af Gdr., Lærer F. Thye.

Dyrlægeeksamen 1886. — Prakt. i Sdr. Felding til 1935.

Litt. Arb.: M. f. D. Bd. 27, Om Tangforløsning hos Grisesoen (prisbelønnet af Jubilæumsfondet).



NYMAND, Peter Krogh, Faaborg, Varde, f. 28. 12. 1912 i Hjortlund pr. Gredstedbro. — Søn af Sognepræst S. S. Nymand og Hustru, f. Martha Nielsen Krogh. — *Gift* 15. 11. 1939 m. Signe Rosenlund Knudsen, Datter af Uddeler K. G. Knudsen og Hustru, f. Kirstine Christoffersen.

Dyrlægeeksamen 1937. — Ass. hos Dyrlæge Rasch-Nielsen, Ørbæk, Aug. 1937 - Apr. 41. Insemineringsdyrlæge v. Vestfyns Kvægavlsforen. fra Apr. 1941 - Okt. 43. Prakt. i Faaborg, Varde, fra Okt. 1943.



NØDSKOU-PEDERSEN, Dalby St., Fyn, f. 8. 1. 1901. — Søn af Sognepræst J. P. Pedersen og Hustru, f. Johanne J. Christensen. — *Gift* 18. 6. 1929 m. Clara Katharina Horstmann, Datter af Skovrider H. F. Horstmann og Hustru, f. Marie Hinz.

Dyrlægeeksamen 1927. — Ass. hos Dyrlæge J. Jørgensen, Aarslev, Nov. 1927 - Okt. 28. Prakt. i Dalby fra Okt. 1928. Medl. af Fyns Stifts Dyrlægeforen.' Bestyrelse Okt. 1935 - Okt. 40. Sekretær f. samme 1937-40.



NØHR, Bruno Heilmann, Tim, f. 11. 1. 1904 i Katrinedal, Kundby Sogn. — Søn af Dyrlæge H. P. H. Nøhr og Hustru, f. B. Heilmann. — *Gift* m. Asta Bygbjerg, Datter af Lærer H. M. Bygbjerg.

Dyrlægeeksamen 1924. — Prakt. i Tim fra 1924.



NØRGAARD, Jens, Søndergade 6, Hammerum, f. 9. 5. 1902 i Ikast. — Søn af Gdr. M. P. Jensen og Hustru Karen Jensen. — *Gift* 6. 1. 1944 m. Ellen Sepstrup, Datter af Isenkræmmer Sepstrup og Hustru, f. Marie Poulina Andersen.

Dyrlægeeksamen 1934. — Ass. paa Dyrehospitalet i Emdrup Feb.-Juli 1934. Reservedyrlæge samme Sted Juli 1934 - Marts 37. Ass. hos Dyrlæge Bohn, Aakirkeby, Marts-Aug. 1937. Vikar hos Dyrlæge Rasmussen, Haderup, Aug.-Nov. 1937. Vikar og Ass. hos Dyrlægerne Rasmussen, Borris, H. P. Hansen, Uggerslev.

Litt. Arb.: M. I. D. 1938, (sammen m. C. Borg Petersen), Om Leptospirosis canum.



N Ø R G A A R D, Niels, Thisted, f. 4. 1. 1898. — Søn af Gdr. I. P. Nørgaard og Hustru, f. K. Horsfeldt. — *Gilt* 29. 12. 1922 m. Christine Houe, Datter af Propr. P. Houe.

Dyrlægeeksamen 1932. — Ass. hos Dyrlæge Johs. Kjeldberg, Ø. Jølby, Mors. Prakt. i Ydby, Thy, Maj 1932 - Marts 35; i Sjørring Marts 1935 - Nov. 40. Insemineringsdyrlæge v. Thy Kvægavlsforen. fra Juni 1942.



N Ø R R E L U N D, Johannes M. H. Alkestrup, Thureby, f. 9. 5. 1902 i Horne v. Faaborg. — Søn af Gdr. C. Nørrelund og Hustru, f. A. Jørgensen. — *Gilt* m. Ingeborg Nerby, Datter af Vognmand Th. Nerby.

Dyrlægeeksamen 1925. — Ass. hos Dyrlægerne C. Flindt-Larsen, Slangerup, Aug. 1925 - Marts 26; M. Kragh, Nykøbing F., Marts 1926 - Marts 28. Fra Sept. 1927 - Marts 28 tillige Ass. hos Dyrlæge F. Bay, Sakskøbing. Overtog Dyrlæge C. P. F. Christiansens Praksis i Alkestrup, Thureby, Nov. 1928. Form. f. Præstø Amts Dyrlægeforen. fra 1939.



N Ø R Ø X E, Peder Kusk, Allingaabro, f. 26. 2. 1910 i Nørøxe pr. Halvrimmen. — Søn af Propr. Jens Chr. Jacobsen og Hustru, f. Anine Pedersen. — *Gilt* 2. 3. 1937 m. Karen Agnete Henriksen, Datter af afd. Restauratør P. Henriksen, Kbh., og Hustru, f. Louise v. Seitzberg.

Dyrlægeeksamen 1939. — Ass. hos Dyrlæge Melchiors, Allingaabro, Feb.-Juli 1939. Reservedyrlæge v. Gardehusarreg., Kbh., Okt. 1938 - Maj 40. Vikar og Ass. hos Dyrlægerne Jessen, Svenstrup; Ramvad, Ringe; Dr. med. vet. Kaad, Guderup; Thybo, Lyngerup; Krogsgaard-Christiansen, Nr. Hvam; Christensen, Askeby; Andersen, Stenhøj; Maurtvedt, Sulsted, m. fl. Overtog Dyrlæge Melchiors Praksis i Allingaabro Juli 1941. Dyrlæge v. komm. Kød-kontrol i Vejlbjby-Fausing-Auning-Virring-Essenbæk.



OHLSSON, Karl Erik, Skælskør, f. 6. 12. 1916. — Søn af Axel Ohlsson og Hustru, f. Gerda Meyer. — *Ugift*.

Dyrlægeeksamen 1942. — Ass. hos Dyrlæge Bruhn Rasmussen, Herlufmagle, Okt. 1942 - Juli 43. Forsk. Vikariater. Ass. hos Dyrlæge F. Dalsgaard, Skælskør, fra Aug. 1943.



OIEN, Johan Rudolf, Flauenskjold, f. 12. 4. 1894, Odden, Karup, Sæby. — Søn af Gdr. F. Petersen og Hustru, f. K. M. Pedersen. — *Gift* m. Edel Bertha Skølstrup, Datter af Amdraadsmedlem J. Jensen Skølstrup.

Dyrlægeeksamen 1920. — Forsk. Ass.- og Vikarstillinger til Nov. 1920. Fast Ass. hos Dyrlæge Fr. Meyer, Flauenskjold, Nov. 1920 - Apr. 21. Overtog sammes Praksis Apr. 1921.

OKHOLM, Svend Fischer, Skelund St., f. 22. 12. 1914 i Skelund St: — Søn af Dyrlæge V. Okholm og Hustru, f. Kirstine Fischer. — *Gift* 11. 3. 1941 m. Gerda Andersson, Datter af H. Andersson.

Dyrlægeeksamen 1941. — Ass. hos Dyrlæge Rasmussen, Haderup, derefter Medhjælp hos Faderen.



OKKELS JENSEN, Harry, Silkeborg, f. 16. 1. 1908 i Silkeborg. — Søn af Stationsmester Jens Jensen og Hustru, f. Anne Okkels. — *Gift* 16. 4. 1933 m. Magda Fenger, Datter af Bankdirektør Martin Fenger og Hustru, f. Anna Mikkelsen.

Dyrlægeeksamen 1931. — Ass. hos Dyrlæge Broholm, Bellinge, Juli 1931 - Juli 32, Nov. 1932 - Apr. 33. Prakt. i Silkeborg fra Apr. 1933. Autoriseret Vekar paa Silkeborg off. Slagtehus og Koopmanns Svineslagteri i Silkeborg, konst. s. Sted Nov. 1943. Kødkontrol i Them Kommune.

OLESEN, Anders, Grindsted, f. 27. 11. 1911 i Skjern. — Søn af Gdr. Hans P. Olesen og Hustru, f. Maria Hansen. — *Gift* 11. 6. 1939 m. Esther Lassen, Datter af Portør Th. Lassen, Sindal, og Hustru, f. Margrethe Rasmussen.

Dyrlægeeksamen 1939. — Ass. fra Febr. 1939 - Juni 39. Insemineringsdyrlæge i Grindsted fra Juni 1939.

OLESEN, Martin Kristian, Bøvlingbjerg, f. 4. 5. 1893 i Ørum, Thisted Amt. — Søn af Gdr. N. Olesen og Hustru, f. Karen Marie Jensen. — *Gift* Juli 1923 m. Emma Sørensen, Datter af Gdr. og Sparekassedirektør H. Sørensen og Hustru, f. Ade Hauge.

Dyrlægeeksamen 1920. — Prakt. i Ørum, Viborg, Okt. 1920 - Dec. 22; i Bøvlingbjerg fra Dec. 1922.



OLESEN, Ole Mathias, Distriktsdyrlæge, Inderøy, Norge, f. 18. 3. 1896 i Bryderupgaard, Læborg Sogn. — Søn af Gdr. Niels Olesen og Hustru, f. M. K. Andresen. — *Gift* m. Margrethe Mikkelsen, Datter af Mineløjtnant H. Mikkelsen.

Dyrlægeeksamen 1918. — Reservedyrlæge til Feb. 1919. Ass., senere konst. Distriktsdyrlæge i Lesje og Dovre til Juni 1922. Distriktsdyrlæge i Nordre Nordmøre 1922. Norsk Statsborger 1923. Udskrevet som Veterinærløjtnant Marts 1923. Distriktsdyrlæge i Inderøy, Norge, Dec. 1924.



OLSEN, Carl Christian, Frederiksværk, f. 8. 9. 1894 i Hillerød. — Søn af Bagermester I. F. Olsen og Hustru, f. M. P. Hansen. — *Gift* 8. 6. 1920 m. Mary Madsen Østerbye, Datter af Arrestforvarer C. Møller Madsen og Hustru, f. Charlotte Louise Mathiesen Nybo.

Dyrlægeeksamen 1919. — Ass. hos Dyrlæge Lund, Vordingborg, 1919-20. Prakt. i Frederiksværk fra 1920. Dyrlæge v. den komm. Kødkontrol i Frederiksværk, Kregme-Vinderød og Ølsted Kommuner.



OLSEN, Hans Peter, Brørup, f. 4. 1. 1866 i Sdr. Jernløse Sogn. — Søn af Gdr. J. Olsen og Hustru, f. K. M. Petersdatter. — *Gift* m. Anna Duhn, Datter af afd. Bagermester L. Duhn.

Dyrlægeeksamen 1895. — Prakt. i Sdr. Draaby, Mors, 1895-1907; i Brørup fra 1907. Dyrlæge v. Brørup og Omegns Eksportslagteri og off. Slagtehus fra 1933-35. Prakt. i Ballum fra 1935-43. Bosat i Brørup fra 1943.



OLSEN, Harald Andreas, Kommunedyrlæge, Milestedet, Valby, f. 30. 11. 1909 i Højby, Sjæll. — Søn af Gdr. Jakob Olsen, Nyrup, og Hustru, f. Martine Hansen. — *Gift* m. Else Elisabeth Pedersen, Datter af Murer Frederik Pedersen, Odder, og Hustru, f. Margrethe Bentzen.

Dyrlægeeksamen 1932. — Ass. hos Dyrlæge Jørgensen, Ørting, og v. Kontrollen paa Odder Andelsvineslagteri Dec. 1932 - Aug. 33. Vikariat i Asnæs; Ørum, Djurs; Ørsted, Tranebjerg, Samsø. Tidlønnet Ass. v. Statens vetr. Serumlaboratoriums Fysikatafd. Jan.-Nov. 1934. Samtidig deltaget i Un-

dervisning i Serologi og Patologisk Anatomi. Reservedyrlæge i Hæren (Baadsmadsstrædes Kaserne) Jan. 1935 - Jan. 37. Overtog afd. Dyrlæge C. A. Hanssens Praksis, Milestedet, Roskildevej, og Kødkontrollen i Brøndbyerne, Rød-

ovre og Hvidovre Kommuner Marts 1935. Ass. v. de af Dyrlæge C. H. Knudsen og Prof. M. Christiansen paa Serumlaboratoriet iværksatte Undersøgelser vedr. Mastitisstreptokokker hos Kvæget Sept. 1935 - Apr. 38. Ansat til Raa-dighed f. Sundhedskommiss. i Rødovre og Hvidovre som Tilsynsførende m. Levnedsmiddelforretningerne og Leder af Kommunernes fælles Mælkekontrol fra Apr. 1937.



OLSEN, Kaj Gunnar, Kirke Helsinge, Gørlev St., f. 17. 5. 1906 i Oddense (Salling). — Søn af afd. Gdr., Landbrugskand., Sogneraadsform. Frederik Olsen og afd. Hustru, f. Ane Kirstine Hjortsø. — *Gilt* 28. 5. 1939 m. Else Falster Hansen, Datter af Overmontør A. P. Hansen, Holbæk, og Hustru, f. Ellen Nielsen.

Dyrlægeeksamen 1937. — Ass. hos Dyrlægerne Jensen, Sneslev; Madsen, Hesselager; Waaler, Stoholm; Gørtz, Vissenbjerg; Fossum, Hasle. Vikar 2 Gange paa Dyrehospitalet i Emdrup. Vikar f. Dyrlæge Falster, Holbæk. Prakt. i Kirke Helsinge, Gørlev, fra Nov. 1938.



OLSEN, Niels Wilhelm Marius, Gentofte, f. 18. 5. 1865. — Søn af Sognefoged L. Olsen og Hustru, f. A. K. Nielsdatter. — *Gilt* 12. 9. 1890 m. Anna Jensen, Datter af Gdr. R. Jensen og Hustru, f. Karen Hansen.

Dyrlægeeksamen 1885. — Prakt. i Gundslevmagle, Nr. Alslev, Falster, Nov. 1885 - Sept. 90; i Eskildstrup, Falster, Sept. 1890 - Nov. 1915; i Gentofte fra Nov. 1915. Dommer v. Dyrskuet i Falster Landboforen. i 8 Aar.



OLSEN, Peter, Kongensgade 21, Horsens, f. 4. 12. 1876. — Søn af Restauratør N. P. Olsen og Hustru, A. M. Olsen. — *Gift* 6. 12. 1936 m. Maggie Sørensen, Datter af Skomager S. A. Sørensen, Horsens.

Dyrlægeeksamen 1901. — Ass. hos Dyrlæge J. Berg, Esbjerg, v. Eksportkontrol 1901-02. Vikar hos Dyrlæge R. Sørensen, Horsens. Ass. v. Aarhus off. Slagtehus 1902-14. 1. Ass. 1905-14. Prakt. i Ny Solbjerg, Aarhus, 1914-17; i Horsens 1917-20. Reserve-dyrlæge v. Horsens Andelssvineslagteri fra 1920. Tilsynsførende Dyrlæge v. Muslingefabrikken »Mytilus«, Horsens, fra 1942.



OLSEN, Poul Oluf Bonavent, Svinget 12, Kbh. S., f. 5. 5. 1892 paa Frederiksberg. — Søn af Købmand Lars Olsen og Hustru, f. Esther Jensen. — *Gift* 16. 11 1918 m. Gerda Indslev, Datter af Dyrlæge Indslev, Christianshavn, og Hustru, f. Julie Jensen.

Dyrlægeeksamen 1915. — Artium 1910. Reserve-dyrlæge Maj 1915 - Aug. 16. Ass. hos Dyrlæge Indslev, Christianshavn, overtog sammes Praksis Maj 1922. Assisteret v. Kødkontrollen paa Kbh.' off. Slagtehus og Torvehaller fra 1921. Censor v. Veterinærskolen i amb.- og kirurg. Klinik. Form. f. Voldgiftsmændene i Husdyrvoldgiftsretten i Kbh.

1939 - Juli 44, Medlem af samme fra 1944.

Studierejser: Til flere Veterinærskoler i Tyskland, Holland, Schweiz Som. 1922.



OLSEN, Sven Johannes, Vestervang 16, Valby, f. 26. 3. 1915 i Hellerup. — Søn af Forvalter Olaf Christian Olsen og Hustru, f. Valborg Bigum. — Gift 9. 11. 1940 m. Kirsti Sommerfelt, Datter af Læge Eyvind Sommerfelt, Oslo, og Hustru, f. Sophie Mejnich.

Dyrlægeeksamen 1940. — *Artium* 1933. Honorarlønnet Ass. paa Veterinærskolens patologisk-anatomiske Afd. Aug. 1940 - Apr. 43. Honorarlønnet Ass. paa Veterinærskolens hygiejnisk-bakteriologiske Laboratorium fra Apr. 1943.

Litt. Arb.: Medbl. I. D. d. D. 1943, Coccidiose hos Hunde.



OTTOSEN, Hans Evald, Ingemannsvej 3 B, Kbh., f. 7. 1. 1915 i Aunslev, Svendborg Amt. — Søn af Gdr. H. O. Ottosen og Hustru, f. Karen Andersen. — Gift 18. 7. 1940 m. Tandlæge Bodil Nielsen, Datter af Købmand William Nielsen, Sæby, og Hustru Agnes Nielsen.

Dyrlægeeksamen 1937. — Ass. v. Forsøg m. kunstig Inseminering paa Opdrætningscentralen i St. Vildmose 1937. Ass. hos Dyrlæge R. Jensen, Dunkær. Ass. v. D. kgl. Vetr.- og Landbohøjskoles patologisk-anatomiske Afd. Maj 1937. Ass. v. Statens vetr. Serumlaboratorium fra Jan. 1938. Tildelt Pro-

fessor, Dr. med. h. c. C. O. Jensens Mindefonds Belønning for 1942.

Studierejser: Stockholm Eft. 1942.

*Litt. Arb.: M. I. D. Bd. 51, Leptospirainfektioner. Bd. 51, Et Tilfælde af Eventratio diaphragmatica pericardialis hos en Hund, opstaaet i Tilslutning til en medfødt Mellemgulvsdefekt (sammen m. Esper Larsen). Bd. 51, Forsøg angaaende nogle patogene Leptospirastammers antigene Struktur. Bd. 52, Om den kulturelle Diagnosticering af Corynebakterieinfektioner i Svinets Halslymfekirtler. Bd. 52, Om Fluorescensmikroskopi (sammen m. P. A. Christoffersen og K. Grønlund Thomsen). Bd. 53, Nogle differentialdiagnostiske Problemer vedrørende den patologisk-anatomiske Konstatering af Tuberkulose. Bd. 53, Om Rendyrkning af Corynebacterium Magnusson-Holth fra forenet Materiale. Bd. 53, Om Leptospirainfektioner hos Rotter. Bd. 53, Om Fluorescensmikroskopets Anvendelse til histologiske Undersøgelser. Bd. 53, Nyere Farvningsmetoder (sammen m. P. A. Christoffersen). Bd. 54, Histologisk Undersøgelse af nogle Tilfælde af Knogletuberkulose hos Svin. Bd. 55, Nogle differentialdiagnostiske Problemer vedr. den patologisk-anatomiske Konstatering af Tuberkulose (Medd. 2). — *Medbl. I. D. d. D. 1941, Om Leptospirose.* — *Skand. Vet. Tidsskr. 1941, Some Differential Diagnostic Problems Concerning the Pathologic-anatomical Demonstration of Tuberculosis.* —*

Recent Staining Methods (sammen m. P. A. Christoffersen). 1942, Histological Studies on Tuberculosis of Bones in Swine. 1943, Scirrhus Adenokarcinomer i Uterus hos Køer. 1944, Some Pathological-anatomical Observations on Avian Tuberculosis in Cattle. — *Beretn. fra 5. nord. Vet. Møde, Kbh. 1939*: Leptospirainfektionernes ætiologiske Betydning for Hundens kroniske Nephritis.



OUGAARD, Mogens Gorm, Ll. Værløse, Værløse, f. 25. 12. 1919 i Ll. Værløse, Værløse. — Søn af Førstelærer Axel J. Ougaard og Hustru, f. Elisabeth Nielsen. — *Ugift*.

Dyrlægeeksamen 1943. — Ass. hos Dyrlægerne Svennekjær, Hasselager, Okt. 1943 - Sept. 44; Nørrelund, Tureby, fra Okt. 1944.



OUSEN, Aage, Spentrup, f. 1. 1. 1910 i Fredericia. — Søn af Købmand Alfred Ousen og Hustru, f. Signe Jessen. — *Gift* 25. 9. 1936 m. Karen Larsen, Datter af Eksportør Carl Larsen, Revninge, Fyn, og Hustru, f. Martha Camilla.

Dyrlægeeksamen 1935. — Forsk. Assistentstillinger 1935-38. Prakt. i Skanderborg Jan. 1938 - Juli 42. Insemineringsdyrlæge i Ringkøbing fra Juli 1942. Reservedyrlæge v. 5. Artilleri Afd., Holbæk, 1937. Prakt. i Spentrup fra Aug. 1944.

OVESEN, Vagn Gustav, Nakskov, f. 19. 4. 1886 i Storehedinge. — Søn af Overretssagfører H. E. Ovesen og Hustru, f. T. Thanning. — *Gift* m. Sigrid Wermer, Datter af Propr. A. Wermer.

Dyrlægeeksamen 1913. — Prakt. i Nakskov fra Feb. 1913.



OXHØJ, Paul Heinrich, Sct. Mathiasgade 98 B, Viborg, f. 7. 10. 1911 paa Frederiksberg. — Søn af Hospitalsforvalter Hans Christian Oxhøj og Hustru, f. Astrid Jensen. — *Gift* 18. 2. 1939 m. Else Birgitte Johannsen, Datter af Sagfører Knud Johannsen og Hustru, f. Elisabeth Just.

Dyrlægeeksamen 1938. — Artium 1932. Ass. hos Dyrlæge O. N. Rasmussen, Sorø, til Nov. 1938. Ass. hos Professor H. C. Bendixen v. Mund- og Klovesygeforsøgene. Ass. v. Laboratoriet f. Fjerkræundersøgelser Jan.-Sept. 1939, v. Mejeri- og Slagterilaboratoriet m. Specialundersøgelse af Kødkonserver

Sept. 1939 - Nov. 42. Reservedyrlæge v. Levnedsmiddelkontrollen i Viborg fra Dec. 1942.

Studierejser: 3 Md. hos Prof. J. Zeissler, Altona, For. 1941.

Litt. Arb.: 10. Beretn. 1941 fra K. Vet. Højsk. Slagterilaboratorium. Lidt om Bombage. — *K. Vet. Højsk. Aarskr. 1943*, Kogsalts Indflydelse paa Væksten af visse anærobe Bakterier. — *Konserver, 1944*, Om bakteriel Bombage af Kødkonserver.



PALM, Ole Heinrich, Paa Højden 12, Hellerup, f. 17. 7. 1917 i Præstø. — Søn af Ingeniør Valentin Palm og Hustru, f. v. Paumgarten. — *Ugift*.

Dyrlægeeksamen 1943. — Artium 1936. Ved Landvæsenet 1936-37. Vikar f. Dyrlæge C. C. Pedersen, Tønder, Juli 1943. Ass. hos Dyrlægerne Buhl, Græsted, fra Okt. 1943 - Febr. 44; Riemann, Hobro, Marts 1944 - Dec. 44; Vikar f. Dyrlæge Jacobsen, Romdrup, fra 15. Dec. 1944.



PALUDAN-NIELSEN, Otto Erling, Stadsdyrlæge, Vordingborg, f. 22. 1. 1903 i Stenlille, Holbæk Amt. — Søn af Bankbestyrer Vald. Nielsen og Hustru, f. J. Paludan. — *Gift* 9. 8. 1930 m. Elise Reingaard Christensen, Datter af afd. Fabrikant, cand. pharm. J. Reingaard Christensen og Hustru, f. Nielsen.

Dyrlægeeksamen 1928. — Artium 1922. Ass. hos Dyrlæge Rich. Møller, Høng, Feb. 1928 - Jan. 29. Reservedyrlæge v. 3. Artilleriafd. 1931. Forsk. Vikariat v. Praksis, off. Slagtehus og Svineslagterier Jan. 1929 - Maj 30. Ass. v. D. kgl. Vetr.- og

Landbohøjskoles Klinik f. mindre Husdyr Maj 1930 - Nov. 33. Ekstraordinær Ass. v. Statens vetr. Serumlaboratorium. Timelønnet Dyrlæge v. Kbh.'s off. Slagtehus. Stadsdyrlæge i Vordingborg fra Nov. 1933.



PARKEGAARD, Knud, Vinderup, f. 13. 9. 1913 i Vejle. — Søn af Kommunalærer Chr. Parkegaard og Hustru, f. Ingeborg Kyhl. — *Gift* 22. 5. 1941 m. Else Juul, Datter af Gross. S. S. Juul, Skive, og Hustru, f. Laura Hauge.

Dyrlægeeksamen 1938. — 2 Md. i Sønderjyll. v. Bekæmpelsen af Mund- og Klovesygen f. Veterinærdirektoratet. Prakt. i Skjold Nov. 1938 - Maj 39. Reservedyrlæge v. jyske Dragonreg. i Randers Maj-Juli 1939. Forsk. Vikariat. Ass. hos Dyrlæge Kjeld Pedersen, Balling, Okt. 1939 - Dec. 40. Insemineringsdyrlæge i Skiveegnens Kvægavlforen. Dec. 1940 - Aug. 44. Prakt. i Vinderup fra Aug. 1944.



PATURSSON, Sverri Eirikur, Dalmose, f. 29. 3. 1905 i Kirkebo, Færøerne. — Søn af Kongsbonde, Lagtingsmand J. Patursson og Hustru, f. G. Eirikurdottir. — *Gift* 30. 12. 1934 m. Anna Bjørnsson, Datter af Præsident Sveinn Bjørnsson og Hustru, f. Georgia Hoff-Hansen.

Dyrlægeeksamen 1934. — Forsk. Ass.- og Vikarstillinger til Dec. 1934. — Prakt. i Dalmose fra Jan. 1935.

PAULS, Hans Jacob Vilhelm, Overdyrlæge, Varde, f. 12. 10. 1889.
Dyrlægeeksamen 1913.



PEDERSEN, Aage Samuel, Vester Skærninge, f. 28. 3. 1910 i Sandby. — Søn af Gdr. Johs. Pedersen og Hustru, f. Hansen. — *Gift* 18. 7. 1937 m. Annie Uhreberg, Datter af Vejass. Uhreberg og Hustru, f. Marie Nielsen.

Dyrlægeeksamen 1934. — Forsk. Ass.- og Vikarstillinger, bl. a. hos Dyrlægerne Larsen, Arden; Rich. Møller, Høng. Prakt. i V. Aaby Juni-Nov. 1937. Kommunal Kødkontrol. Associeret m. Dyrlæge Johs. Skov, Ulbølle, fra Nov. 1937.



PEDERSEN, Asger Heje, Vejstrup, Fyn, f. 9. 7. 1918 paa Grønhøjgaard, Høbjerg, Helsingør. — Søn af Gdr. Niels Jørgen Pedersen og Hustru, f. Johanne Kathrine Nielsen. — *Gift* 7. 3. 1943 m. Inger Marie Rasmussen, Datter af Landbrugskand. Henrik Rasmussen og Hustru, f. Inger Konstance Kathrine Hansen.

Dyrlægeeksamen 1943. — Artium 1936. Cand. phil. 1937. Ass. hos Dyrlægerne Poulsen, Brænderup, Okt.-Dec. 1943; Skytballe, Skaarup, fra 15. Dec. 1943.



PEDERSEN, Carl Christian, Hobro, f. 29. 3. 1902 i Ølsted, Brobyværk. — Søn af Gdr. Jens Pedersen og Hustru, f. Christine J. Christensen. — *Gift* 5. 4. 1934 m. Asta Ray Svenstrup, Datter af Viceskoleinspektør C. Svenstrup, Grenaa, og Hustru, f. Margrethe Ray.

Dyrlægeeksamen 1934. — Ved Landvæsenet til 1927. Prakt. i Vindebølle, Ærø, Feb.-Dec. 1934. Kød-kontrol i Ærøskøbing og Tranderung Kommuner. Prakt. i Egebjerg, Braade, Dec. 1934 - Sept. 42. Reserverdyrlæge v. Svineslagteriet, Nykøbing S., i samme Tid. Prakt. i Tønder Okt. 1942 - Maj 44.

Mælkekontrol i Tønder Kommune. Prakt. i Hobro fra Juni 1944.



PEDERSEN, Christian Johannes Marius, Grænse-dyrlæge, Padborg, f. 28. 9. 1895 i Tingsted. — Søn af Gdr. L. P. Pedersen og Hustru, f. Helene Sørensen. — *Gift* 5. 3. 1933 m. Edith Petersen, Datter af Kaj Th. Petersen og Hustru, f. Eleonora Olsen.

Dyrlægeeksamen 1930. — Ass. hos Dyrlæge Mad-sen, Kværndrup. Overtog Dyrlæge Ahlstrands Praksis i Østermarie Juni 1930 - Maj 38. Ass. Dyr-læge i Veterinærdirektoratet fra Juni 1938. Grænse-dyrlæge fra Apr. 1943.

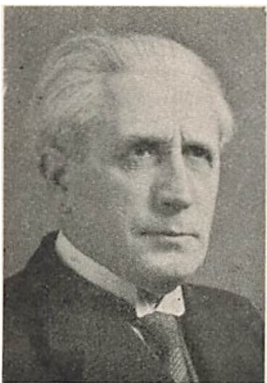

PEDERSEN, Claus Oluf, Amtsforvalter, Roskilde, f. 31. 1. 1880 i Bramdrup, Haderslev. — Søn af Gdr. J. P. Pedersen og Hustru, f. A. M. Skau. — *Gift* m. ¹⁾ Ingeborg Wissing (død 1929), Datter af Dyrlæge Wissing, Kolding, ²⁾ Anna Sophie Thiele, Datter af Herredsfoged Thiele, Svendborg.

Dyrlægeeksamen 1912. — Prakt. i Jels, Haderslev Amt, 1912-19, i Rødding, Haderslev Amt, 1919-21. Amtsforvalter i Sønderborg Juli 1921. Direktør i A/S. »Modersmaalet Dannevirke«. Opstillet som Venstres Kand. i Løgumkloster-Sønderborg Kreds. Medl. af Folketinget 1924-32. Amtsforvalter i Roskilde fra 1928. Udgiver af Td. »Dansk Politik«.



PEDERSEN, Ebbe Hartvig Mack, Egtved, f. 15. 12. 1910 i Vridsløselille. — Søn af Overbetjent Ebbe Pedersen og Hustru, f. Kristine Andersen. — *Ugift*.

Dyrlægeeksamen 1937. — Ass. hos Dyrlægerne Sørensen, Hjordkær; Pedersen, Tilst; Hansen, Uggerslev. Insemineringsdyrlæge i »Østfyns Kvægavlsforen.« Ass. hos Dyrlægerne Berthelsen, Dronninglund; Flindt-Larsen, Slangerup. Prakt. i Egtved fra Dec. 1944.



PEDERSEN, Hans, Smidstrup pr. Fredericia, f. 24. 3. 1910 i Nebel, Svostrup Sogn. — Søn af Gdr. Hans Pedersen og Hustru, f. Mette Marie Jensen. — *Gift* 1. 7. 1939 m. Karen Margrethe Kristensen, Datter af Gdr. Chr. L. Kristensen og Hustru, f. Mette Marie Nielsen.

Dyrlægeeksamen 1939. — Ved Landvæsenet til 1932. Prakt. i Nykøbing M. fra Juli 1939. Reserve-dyrlæge v. Morsø Andelsslagteri Maj 1940 - Sept. 44. Prakt. i Smidstrup pr. Fredericia fra Sept. 1944.

Studierejser: Stockholm Eft. 1937.



PEDERSEN, Hans, Chief of Food Division, Public Health Department, Shanghai Municipal Council, Shanghai, Kina, f. 8. 1. 1902 i Egense, Svendborg. — Søn af Gdr. H. P. Pedersen og Hustru, f. M. Eriksen. — *Ugift*.

Dyrlægeeksamen 1927. — Forsk. Vikariat, bl. a. 1 Aar v. Politidyrlægeforretningerne i Padborg Nov. 1927 - Nov. 28. The Jensen-Salsbery Biological Laboratories, Kansas City-Mo. U. S. A. (Biologi, Sero-logi og Forsøgsarb.) Nov. 1928 - Dec. 30. Public Health Department, Municipal Council, Shanghai (Administration og Veterinærpoliti) fra Feb. 1931.

Studierejser: Japan (Administration) 1932.

Litt. Arb.: Some Diseases commonly diagnosed as Canine Distemper. Studies on the value of Homologous Anti-Canine Distemper Serum. The International Settlements Milk Supply.



PEDERSEN, Hans Madsen, Aarup, f. 27. 12. 1891 i Bukkerup. — Søn af afd. Gdr. Jørgen Pedersen og Hustru, f. Karen Andersen. — *Gift* 19. 9. 1920 m. Agnes Andersen, Datter af afd. Isenkræmmer Fr. Andersen, Glamsbjerg, og Hustru, f. Marie Hansen.

Dyrlægeeksamen 1918. — Reservedyrlæge i Hæren 1918. Prakt. i Otterup 1919, i Aarup fra Okt. 1919.



PEDERSEN, Hans Peter Kjeld, Balling, f. 1. 9. 1899 i Asnæs. — Søn af Particulier A. P. Pedersen og Hustru, f. Mathilde Madsen. — *Gift* m. Vibeke Sømod.

Dyrlægeeksamen 1924. — Forsk. Vikariat. Ass. hos Dyrlæge Skov, Ulbølle, Apr. 1924 - Sept. 28. Prakt. i Balling fra Sept. 1928.



PEDERSEN, Herluf, Torkel Badensvej 1, Hellerup, f. 7. 11. 1888 i Nødholmgaard, Glumsø. — Søn af Gdr. H. Pedersen og Hustru, f. K. K. Andersen. — *Ugift*.

Dyrlægeeksamen 1913. — Ass. v. D. kgl. Vetr.- og Landbohøjskoles amb. Klinik Apr. 1913 - Aug. 23. Reservedyrlæge v. Rideskolen Maj 1915 - Aug. 16. Prakt. i Kbh. og Hellerup fra 1923. Ass. v. Kbh.' off. Slagtehus og Torvehaller fra 1931.

PEDERSEN, Hermann, Tarp, Guldager, f. 19. 9. 1905. — *Gift*.

Dyrlægeeksamen 1934. — Prakt. i Tarp, Guldager, fra 1934.



PEDERSEN, Holger Otto, Nyvej 8 B, Kbh. V., f. 24. 1. 1904 i Lemvig. — Søn af Sognepræst Jens Peder Pedersen og Hustru, f. Jacobine Christensen. — *Gift* 5. 6. 1931 m. Brita Margit Olsson, Datter af Jernstøber Axel Olsson og Hustru, f. Gerda Meyer.

Dyrlægeeksamen 1929. — Vikariater v. Praksis, Kød- og Mælkekontrol Feb.-Juli 1929. Specialkursus i Bakteriologi, Mælkekontrol, patologisk Anatomi og Histopatologi v. D. kgl. Vetr.- og Landbohøjskole 1929-30. Reservedyrlæge v. Gardehusarregimentet Nov. 1929 - Nov. 30. Midlertidig Ass. v. Statens vetr. Serumlaboratorium Nov. 1930 - Marts 31. Timeløn-

net Dyrlæge v. Kbh.' Torve- og Slagtehallen fra Jan. 1931. Honorarlønnet Ass. v. D. kgl. Vetr.- og Landbohøjskoles amb. Klinik og Fødekl. Marts 1931-Juli 1938. Specialuddannelse i fysisk og organisk Kemi (teoretisk og praktisk) hos Prof. N. Bjerrum 1936 og 37. Honorarlønnet Dyrlæge v. Kbh.' Sundhedskommiss. Juli 1938 - Apr. 39. Fast ansat v. samme fra Apr. 1939. Modtaget 1937 Belønning af Prof., Dr. med. h. c. C. O. Jensens Mindefond f. forsk. Afh. vedr. Abortinfektion i Yveret hos Kvier og Køer.

Litt. Arb.: Skand. Vet. Tidsskr. 1932, Om det retikulære Endothel. — *M. f. D. Bd. 44 og Münch. tierärztl. Wschr.* 1934, (sammen m. Prof. Folmer Nielsen), Om Abortinfektion i Yveret hos Kvien efter Vaccination med levende Abortkultur. — *Skand. Vet. Tidsskr.* 1933 og *Münch. tierärztl. Wschr.* 1935, Histologiske Undersøgelser over det normale og inficerede Kvieyver. — *Skand. Vet. Tidsskr.* 1934, Undersøgelser over Abortinfektionen i Yveret hos Koen. 1935, Fortsatte Undersøgelser over Abortinfektionen i Yveret hos Koen. 1938, Om Bakteriernes antigene Egenskaber. 1938, En Oversigt over dyriske Snylttere med transitorisk eller stationær Forekomst i Leveren hos Drøvtyggere og Svin. 1938, Metoder til Varmebehandling af Mælk og Kontrol med disse.



PEDERSEN, Jens Carl Adolf, St. Merløse, f. 23. 7. 1889 i Hedehusene. — Søn af Gdr. P. Pedersen og Hustru, f. A. Nielsen. — *Gift* 15. 10. 1919 m. Bertha Jensen, Datter af afd. Gdr. Lars Jensen og Hustru, f. Anna Rasmussen.

Dyrlægeeksamen 1928. — Ved Landvæsenet 1906-12. Landbrugskand. 1914. Under Sikringsstyrkens Indkaldelse Løjtnant i Feltartilleriet. Ejer af Ledøjegaard, Ballerup, 1918-22. Forsk. Vikariater Feb.-Juni 1928. Prakt. i St. Merløse fra Juni 1928.



PEDERSEN, Jens Gunnar Aage, Dr. med. vet., Holmevej 11, Holte, f. 18. 5. 1905 i Vejby. — Søn af Gdr. P. 'A. Pedersen og Hustru, f. Jensen. — *Gilt* 16. 12. 1932 m. Else Roepstorff.

Dyrlægeeksamen 1934. — Ass. v. Dyrefysiologisk Laboratorium 1934-41. Undervisningsass. i Fysiologi 1936-41. Ansat v. Laboratoriet for Speciel Patologi fra 1941, samt arbejder v. Carlsberg Laboratoriets kemiske Afd., fra 1942 f. Pasteurselskabets Legat, fra 1943 f. Stipendium fra Carlsbergfondet. Disputats 1940. Forelæste Fysiologi under Prof. Møllgaards Sygdom 1943.

Litt. Arb.: 193. Beretning f. Forsøgslaboratoriet, 1940. Eksperimentel Rakitis hos Svin. Betydningen af Føderets Indhold af Fytin og Fytase. (Disp.).



PEDERSEN, Johannes, Byrum, Læsø, f. 28. 3. 1891 i Homaa. — Søn af Gdr. R. Pedersen og Hustru, f. E. M. Hansen. — *Gilt* m. Marie Ludvigsen, Datter af Gdr. P. Ludvigsen.

Dyrlægeeksamen 1920. — Prakt. i Byrum.



PEDERSEN, Karl Alfred Kristian, Fuglebjerg, f. 28. 5. 1899 i Ulstrup. — Søn af Arbejdsmand Hans Peder Pedersen og Hustru, f. Johanne Kirstine Klau-sen. — *Gilt* 5. 12. 1934 m. Ruth Sylva Jensen, Datter af Hmd. Vilhelm Christian Jensen, Guderup, Næst-ved, og Hustru, f. Marie Rasmussen.

Dyrlægeeksamen 1933. — Ass. hos Dyrlægerne C. Rasmussen, Lundby; Bent Jensen, Brenderup; B. Voss, Rynkeby. Prakt. i Vallensved, Fodby, fra Aug. 1936. Overtog afd. Dyrlæge F. Johansens Praksis i Fuglebjerg Dec. 1936. Dyrlæge v. Kød-kontrollen i Fuglebjerg, Krummerup, Tjustруп-Hald-agerlille og Førsløv Kommuner i Sorø Amt.



PEDERSEN, Knud Boris, Hoptrup, Sønderjyll. Herred, f. 31. 12. 1912 i Svindinge, Fyn. — Søn af Cdr. Lars Peder Pedersen og Hustru, f. Ane Marie Jørgensen. — *Gift* 21. 1. 1943 m. Else Marie Ruth Jensen, Datter af Kordegn og Kantor J. Bech Jensen og Hustru, f. I. Axelsen.

Dyrlægeeksamen 1942. — Ass. hos Dyrlæge Strøger, Blommenslyst, Aug. 1942 - Feb. 43. Insemineringsdyrlæge f. Kvægavlforen. »Haderslev Syd« fra Feb. 1943.



PEDERSEN, Knud Jørgen, Stationsplads 5, Køge, f. 6. 5. 1919 i Kbh. — Søn af Maskinmester (D.F.D.S.) Christoffer Pedersen og Hustru, f. Karen Bisgaard. — *Ugift*.

Dyrlægeeksamen 1942. — Ass. hos Dyrlæge K. Grønnegaard, Vemmelev, Okt. 1942 - Maj 43. Insemineringsdyrlæge v. Sydvestsjællands Kvægavlforen. Maj 1943 - Marts 44. Reservedyrlæge v. Køge Andelssvineslagteri fra Marts 1944.



PEDERSEN, Kristen Espersen, Hadsten, f. 4. 5. 1905 i Sønderbæk. — Søn af Gdr. Martin Pedersen og Hustru, Madsine Pedersen. — *Gift* 14. 5. 1931 m. Olga Christensen, Datter af Købmand Henning Christensen og Hustru, f. Margrethe Lercke.

Dyrlægeeksamen 1928. — Ass. hos Dyrlægerne Strøger, Ubberud; Kragh, Nykøbing F.; Jensen, Hadsten, Juli 1928 - Maj 31. Reservedyrlæge v. Hadstens Svineslagteri Maj 1931 - Apr. 40. Dyrlæge f. Hadstenegnens Kvægavlforen. fra Apr. 1939.



PEDERSEN, Laurits Andreas, Skibby, f. 27. 3. 1900 i Oppesundby, Frederikssund. — Søn af fhv. Gdr., Sparekassebestyrer N. P. Pedersen og Hustru, f. K. Olsen. — *Gift* 22. 3. 1928 m. Karen Christiansen, Datter af Handelsgartner A. S. Christiansen og Hustru, f. Signe Jensen.

Dyrlægeeksamen 1923. — Ass. hos Dyrlægerne Jensen, Gundsømagle, Juli 1923 - Juni 24; Thamdrup, Skibby, fra Okt. 1924. Senere associeret m. samme.

PEDERSEN, Marius, Fortunvej 70, Kbh., Charlottenlund, f. 7. 2. 1881 i Haldrup. — Søn af Gdr., Møllejer P. Pedersen og Hustru, f. A. C. Willumsen. — *Gift* m. Karen Marie Nielsen, Datter af Købmand N. Nielsen.

Dyrlægeeksamen 1904. — Prakt. i Vrønding 1904-07. Ass. v. Veterinærpolitiforretningerne, Kbh. 1907-20. Dyrlæge v. Kbh.'s Torve- og Slagtehallen fra 1920.

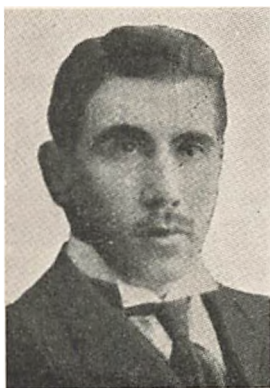

PEDERSEN, Martin, Kvissel, f. 3. 3. 1890 i Ste-num Sogn, Hjørring Amt. — Søn af Gdr. L. Pedersen og Hustru, f. T. Thomsen. — *Gift* m. Mary Duedahl, Datter af Bygmester L. Duedahl.

Dyrlægeeksamen 1918. — Prakt. i Taars fra 1919-Nov. 44; i Kvissel fra Nov. 1944.



PEDERSEN, Otto, Faaborg, f. 5. 8. 1915 i Kerteminde. — Søn af Dyrlæge Johs. Pedersen og Hustru, f. Karen Olsen. — *Ugift*.

Dyrlægeeksamen 1942. — Ass. hos Dyrlæge O. Porse, Faaborg, fra Okt. 1942.



PEDERSEN, Peder, cand. phil., Vraa St., f. 27. 4 1894 i Emb. — Søn af Landmand C. Pedersen og Hustru, f. J. Jensen. — *Gift* 25. 11. 1920 m. Kristine Thomsen, Datter af Landmand Th. Thomsen og Hustru, f. Behrens.

Dyrlægeeksamen 1918. — Ass. hos Dyrlæge Eriksen, V. Hassing, Aug. 1918 - Juni 19. Prakt. i Vraa fra Juni 1919. Dyrlæge v. Vraa Andelssvineslagteri fra 1931. Medl. af Bestyrelsen f. Hjørring Amts Dyrlægeforen.



PEDERSEN, Peder Nielsen, Bredsten, Vejle, f. 7. 5. 1868 i V. Ørum. — Søn af Gdr. N. Pedersen og Hustru, Nielsine Pedersen. — *Gift* ¹⁾ 28. 10. 1896 m. Dagmar Elmegaard Christensen, Datter af afd. Gdr. S. Chr. Christensen, Bjerglev, ²⁾ 5. 11. 1833 m. Gudrun Sørensen, Datter af fhv. Gdr. S. Sørensen, Hermansminde, Jennum.

Dyrlægeeksamen 1894. — Prakt. i Sandvad, Vejle, 1895-1908; i Bredsten, Vejle, 1908-33; i Fjelsted, Fyn, 1933-37. Senere bosat i Vinding, Vejle, nu i Bredsten, Vejle.



PEDERSEN, Rasmus Carl, Nørdborg, Als, f. 27. 8. 1886 i Klakring. — Søn af Gdr. H. Pedersen og Hustru, f. I. M. Hansen. — *Gift* m. Katharina Jensen, Datter af Tandtekniker Jensen.

Dyrlægeeksamen 1919. — Ved Landvæsenet til 1908. Prakt. i Nordborg fra Eft. 1919.



PEDERSEN, Severin Lassen, Ans, Ans By, f. 25. 4. 1909 i Paarup, Engesvang. — Søn af Købmand Andreas Pedersen og Hustru, f. Andrea Lassen. — *Gift* 17. 5. 1936 m. Kirstine Nielsen, Datter af Gdr. Jens Nielsen og Hustru, f. Else Marie Christensen Holck.

Dyrlægeeksamen 1936. — Ass. hos Dyrlægerne Krogsgaard Christiansen, Hvam; Skriver, Ørum, Marts-Maj 1936. Prakt. i Ans fra Maj 1936.

PEDERSEN, Svend, Løgstrup, f. 24. 4. 1909 i Asmild Kloster. — Søn af Forp. P. Pedersen og Hustru, f. M. Resdahl. — *Gift*.

Dyrlægeeksamen 1932. — Ass. hos Dyrlæge Mulbjerg, Skjern, Eft. 1932. Reservedyrlæge paa Koopmanns Svineslagteri i Skive Som. 1933. Vikar f. Dyrlægerne Knudsen, Rødding; Suurballe, Broager. Ass. hos Stadsdyrlæge Bay, Sakskøbing. Prakt. i Løgstrup fra 1936. Kødkontrol i Varde-Fiskbæk-Romlund Kommuner.

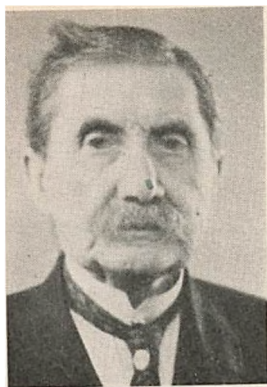

PEDERSEN, Søren Peder, Seest, Kolding, f. 21. 8. 1863 i Grotkjær, Søvind Sogn. — Søn af Gdr. P. Pedersen og Hustru, f. M. Laursdatter. — *Gift* m. Margrethe Magdalene Jantzen, Datter af Bødker Jantzen.

Dyrlægeeksamen 1890. — Prakt. i Vejen 1890-1917; i Seest fra Okt. 1918.



PEDERSEN, Viggo Faaborg, Ferritslev, Ullerslev, f. 24. 8. 1921 i Græsted. — Søn af Bogholder Holger Pedersen og Hustru, f. Nelly Jensen. — *Ugift*.

Dyrlægeeksamen 1944. — Ass. hos Dyrlæge Skovgaard, Ferritslev, fra Feb. 1944.



PEDERSEN, Viggo Jensen, Starup, Gravens, f. 24. 1. 1914 i Skanderup-Stilling. — Søn af Gdr. C. A. Pedersen og Hustru, f. J. S. A. Jensen. — *Ugift*.

Dyrlægeeksamen 1941. — Ass. hos Dyrlægerne J. Hansen Petersen, Hellevad, Feb.-Juli 1941; N. Nielsen, Starup, fra Nov. 1941.



PEJSTRUP, Peter Gade, Overdyrlæge, Aalborg, f. 2. 4. 1890 i Ø. Uttrup, Nørretranders Sogn. — Søn af Gdr. Søren Jensen Pejstrup og Hustru, f. Klara Gade. — *Gift* 25. 4. 1925 m. Anna Buus Madsen, Datter af Gdr. N. Buus Madsen, Dal, og Hustru, f. Larsine Winther.

Dyrlægeeksamen 1920. — Deltaget i Ekspeditionen til Polen Nov. 1919 - Marts 20. Ass. hos Dyrlægerne Gjelsen, Kvistgaard; Mogensen, Svendborg; Jensen, Ølgod; Knudsen, Rødding, Marts 1920 - Nov. 21. Prakt. i Aalborg Nov. 1921-38. Ansat v. Besætningskontrollen i Aalborg fra 1938. Endvidere Over-

dyrlæge v. A/S I. D. Koopmanns Svineslagteri, Aalborg, fra Juli 1939.



PELTZ, August Vilhelm Nielsen, Overdyrlæge, Randers, f. 8. 8. 1886 i Randers. — Søn af Landmand Niels Wilhelm Nielsen og Hustru, f. Marie Charlotte Franziska Wilhelmine Peltz. — *Gift* 9. 7. 1914 m. Jenny Thyra Elise Julie Petersen, Datter af Konsul, Vinhandler Waldemar Petersen og Hustru, f. Camilla Thøgersen.

Dyrlægeeksamen 1908. — Ass. hos Kredsdyrlæge Østergaard, Randers, Apr. 1908. Prakt. i Randers fra Nov. 1909. Samtidig Ass. paa Randers Andelsvineslagteri til 1934. Reservedyrlæge v. 5. Dragonreg. Nov. 1909 - Nov. 11. Ophørt at praktisere Juli

1928. Ansat v. Randers Sundhedskommiss. som Overdyrlæge v. Besætningskontrollen. Tilsynsførende paa Destruktionsanstalten i Vorupkjær, Randers, til Marts 1939. Tilsynsførende m. Udførslen af levende Heste til Tyskland. Medl. af Husdyrvoldgiftsretten.



PETERSEN, Aage Villiam, Overdyrlæge, Nykøbing Mors, f. 15. 7. 1898. — Søn af Gdr. A. N. Petersen og Hustru, f. Thora Villumsen. — *Gift* 12. 10. 1928 m. Astrid Bugge Lund, Datter af Overdyrlæge H. C. Lund og Hustru, f. Annie Hansen.

Dyrlægeeksamen 1926. — Ass. hos Dyrlæge N. P. Knudsen, Kjellerup, Feb.-Juli 1926. Vikar f. Dyrlægerne Mumgaard, Fjerritslev, Okt. 1926 - Apr. 27; Larsen, Sæby, Apr.-Maj 27. 1' Reservedyrlæge v. Masnedsund Andelssvineslagteri Juni 1927 - Maj 42. Ass. v. Vordingborg off. Slagtehus Juni 1927 - Nov. 33. Overdyrlæge v. Morsø Andelssvineslagteri, Nykøbing M., fra Maj 1942.

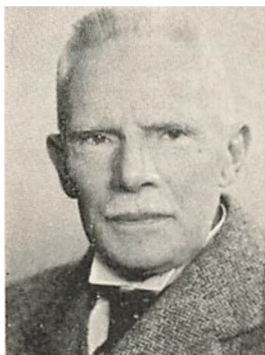

PETERSEN, Axel, Overdyrlæge, R.^o, Ringsted, f. 3. 1. 1877 i Aarhus. — Søn af Bogholder, Kasserer Knud Petersen og Hustru, f. Caroline Margrethe Zimmermann. — *Gift* m. ¹) Sofie Elisabeth Ingerslev, Datter af Pastor Ingerslev, ²) Karen Cecilie Hansen, Datter af Gdr. H. Nielsen.

Dyrlægeeksamen 1901. — Ass. v. Kødkontrollen i Silkeborg 1901-05. I Forbindelse med Stadsdyrlæge Th. Koch Dyrlæge v. det private Svineslagteri i Silkeborg 1905-07. Stadsdyrlæge i Ringsted og Overdyrlæge v. Statskødkontrollen paa Ringsted Andelssvineslagteri fra 1907. Stadsdyrlægeembedet afgivet 1942. Censor v. D. kgl. Vetr.- og Landbohøjskole fra 1912 i Patologisk Anatomi. Medl. af Bestyrelsen f. Kød- og mælkehyg. Foren. f. d. D. 1915-21. Censorsuppleant v. Prøven i praktisk Kødkontrol. Deltaget i det sønderjydske Arbejde. Næstformd. i »Norden«s Ringsted Afd.

Litt. Arb.: En faunistisk biologisk Undersøgelse over vore Kvægmygarter (prisbelønnet af Det kgl. danske Videnskabernes Selskab 1922). *Vid. Selsk. Skr. nat.-math. Afd. (8.) Række V 1924*, Bidrag til de danske Simuliers Naturhistorie (Uddrag af foranstaaende Arbejde) (M. f. D. Bd. 37). — *M. f. D. Bd. 40*, Et betydeligt Angreb af *Simulium argyreatum* (Lundst) paa Sjælland 1928. — Enkelte andre entomologiske Arbejder. — *Ugeskr. Læg. 1932*, Feberaaret 1831. — *M. f. D. Bd. 23*, Miliære Organnekroser specielt Levernekroser hos Kalve fremkaldt af *Paracolibacillen*. Bedømmelse af de angrebne Dyrs Kød som Menneskeføde. *Bd. 38*, Infektios (enzootisk) Næsekatar hos Svinet. Bidrag til Snøvlesygens Ætiologi. *Bd. 41*, Myiasis externa et interna. En Oversigt. *Bd. 45*, Det veterinær hygiejniske Arbejde paa Svineslagterierne. *Bd. 51*, Om *Icterus* hos Svinet. (Forekommer den infektios-enzootiske Hepatitis hos Svinet og er den identisk med Menneskets Hepatitis epidemica?) *Bd. 53*, *Ascaris lumbricoides*. L.



PETERSEN, Carl Chresten, Højslev St., f. 21. 7. 1872 i Haslev. — Søn af Husejer C. Petersen og Hustru, f. S. Henriksen. — *Gift* 21. 11. 1899 m. Anne Helene Brøndum, Datter af Karetmager H. Brøndum.

Dyrlægeeksamen 1897. — Prakt. i Rønnede 1897-99; i Højslev fra 1899. I Bestyrelsen f. Viborg Amts Dyrlægeforen. fra 1904, Form. f samme 1915-24. Medl. af D. d. D.' faste Voldgiftsret fra 1930. I mange Aar Form. f. Sundhedskommiss. og Dyrlæge v. den komm. Kødkontrol i Højslev Kommune. Æresmedl. af Viborg Amts Dyrlægeforen. fra Juli 1942.



PETERSEN, Gerhard Hans, Veterinærdirektør, R*, S. N. 3., Bratskovvej 5, Vanløse, f. 10. 4. 1892 i Kbh. — Søn af Sølvpletterer, Husejer J. Petersen og Hustru, f. Petersen. — *Gift* m. Karen Hansen, Datter af Tilsynsførende N. C. Hansen og Hustru, f. Christiansen.

Dyrlægeeksamen 1913. — Ass. i Praxis. Fast videnskabelig Ass. v. D. kgl. Vetr.- og Landbohøjskoles normal-anatomiske Afd. 1913-21. Reserve-dyrlæge i Hæren 1914-15. Prakt. i Karise 1921-31. Fungerende Veterinærinspektør Apr. 1931. Veterinærdirektør Okt. 1933. Medl. af Det veterinære Sundhedsraad og af Det ministerielle lægelig-veterinære Hygiejneudvalg Okt. 1933. Form. f. Det veterinære Sundhedsraad Sept. 1934. Danmarks Repræsentant i l'Office international des Epizooties Maj 1934. Form. i Foren. f. yngre Dyrlæger 1920-21. Medl. af forsk. Udvalg under D. d. D. Medl. af Jubilæumsfondets Bestyrelse. Medl. af det staaende Udvalg f. de internationale Veterinærkongresser. Professorkonkurrence 1930 i Anatomi v. D. kgl. Vetr.- og Landbohøjskole. Kursus f. Embedsdyrlæger i Hannover 1931.

Studierejser: Flere europæiske Lande.

Litt. Arb.: Bøger: (Sammen m. Prof. S. Paulli), *Dissektionsteknik*, 1916. — Samme. 2. Udg. 1929. — *Afhandlinger*: *M. f. D.* 1916, Det atrioventrikulære Ledningssystem hos Huspattedyrene. — *Heart* 1917, (sammen m. Prof. O. Bang og Dr. med. O. V. C. E. Petersen), Two cases of bradycardia in horses. Stokes disease. Sinusbradycardia. — *K. Vet. Højsk. Aarsskr.* 1919, Undersøgelser over Nyrøbækkenets Form i den uni-

papillære Nyre hos Huspattedyrene. 1920, (sammen m. Prof. O. Bang og Dr. med. O. V. C. E. Petersen), Bradykardi hos Heste. Heartblock og Sinusbradykardi. 1921, (i Foren. m. Prof. J. E. V. Boas), Pukkelen hos Zebuoksen. En anatomisk Undersøgelse. — *Morpholog. Jahrb.* 1921, Untersuchungen über das Fusskelett des Rindes. — *M. f. D.* Bd. 35, En atavistisk Misdannelse hos Oksen i Forb. m. Syndaktyli af Stortærerne. Bd. 38, Slimhindens Foldninger og Volddannelser i Cervix uteri og Vagina hos Oksen, Faaret og Svinet. Bd. 41, Nogle Resultater af Albrechtsens Behandling for Ufrugtbarhed hos Malkekvæg. Bd. 44, Om Smitteforhold ved Miltbrand med særligt Henblik paa Kvæget og om Sygdommens Optræden i Danmark fra 1871-1930. Bd. 46, Oksebremselarvens Forekomst i Danmark 1930-34. Bd. 48, Retningslinier ved Bekæmpelsen af Kvægets smitsomme Kastning. (Abortus Bang). Bd. 49, Et Oksefoster paa 14 Dage. Bd. 49, Principperne for Bekæmpelsen af Kvægtuberkulosen i Danmark. Bd. 56, (sammen m. B. Seit), Den smitsomme Kalvekastning. — *Tidskr. Landøkon.* 1935, Kvægtuberkulosens Bekæmpelse. — *Public. de l'Office int. des Epizooties* 1938, Les principes de la prophylaxie de la tuberculose bovine au Danemark. 1939, La fièvre aphteuse au Danemark 1937-39. — *Andelsbl.* 1938, Bekæmpelsesmetoder ved Mund- og Klovesyge. 1939, Mund- og Klovesygen 1937-39. 1939, Bekæmpelsen af smitsom Kastning. 1942, Smitsom Kastning. — *Svensk Vet. Tidskr.* 1940, Mund- og Klovesygevaccinen og dens Betydning for Bekæmpelsen af Mund- og Klovesyge. — Talrige kasuistiske Meddelelser fra Praksis, mindre Meddelelser fra Veterinærdirektoratet, Referater, Boganmeldelser m. m. i *M. f. D.* og *Medbl. f. D. d. D.*



PETERSEN, Hans Ludvig, Sjællandsgade 19, Ringsted, f. 4. 7. 1916 i Ottestrup. — Søn af Gdr. J. P. Petersen og Hustru Ingeborg Petersen. — *Ugift.*

Dyrlægeeksamen 1940. — Ass. hos Dyrlægerne Møller, Gørlev, Juli 1940 - Juli 41; Thomsen, Hjørring, Juli 1941 - Feb. 42. Insemineringsdyrlæge i Rødding Feb. 1942 - Feb. 43. Ass. hos Dyrlæge Thomsen, Hjørring, fra Feb. 1943 - Apr. 44. Insemineringsdyrlæge v. Midtsjællands Kvægavlsforen., Ringsted, fra Apr. 1944.



PETERSEN, Henry Brøndum, Ansvej, Søholt, Silkeborg, f. 4. 5. 1916 i Ribe. — Søn af Slagtermester Henry J. Petersen og Hustru, f. Ville Lund. — *Gift* 7. 11. 1943 m. Henny Fenger Albrechtsen, Datter af Sparekassedirektør Albrechtsen, Silkeborg, og Hustru, f. Caroline Fenger.

Dyrlægeeksamen 1940. — Ass. hos Dyrlæge Melchior, Allingaabro (Kontrollen paa Allingaabro Andelssvineslagteri), Juli 1940 - Juli 41. Forsk. Vikarier. Insemineringsdyrlæge i Silkeborgegnens Kvægavlforening fra Dec. 1941.



PETERSEN, Jes Hansen, Landbrugskand., Hellevad, Sønderjyll., f. 18. 11. 1894 i Svejlund, Sønderjyll. — Søn af Gdr. Jacob Hansen Petersen og Hustru, f. Gyde Marie Kjær. — *Gift* m. cand. phil. Emma Johanne Rasmussen, Datter af Tømremester K. J. Rasmussen og Hustru, f. Hoffmann.

Dyrlægeeksamen 1929. — Ved Landvæsenet til 1915. Som tysk Soldat deltaget i Verdenskrigen til Nov. 1918. Landbrugskand. 1921. Artium 1924. Cand. phil. 1925. Vikar f. Stadsdyrlæge Veilbæk, Rønne; Dyrlægerne Schouenborg, Klemensker; Pind, Sulsted; Thamdrup, Skibby; Dr. Kaad, Guderup. Prakt. i Hellevad fra Nov. 1929.



PETERSEN, Jørgen Marius Kristian, Bording, f. 20. 9. 1893, Herlufsholm. — Søn af Arbejdsmand Hans P. Petersen og Hustru, f. Klausen. — *Gift* 8. 12. 1931 m. Marie Lund, Datter af Gdr. Chr. Lund, Hold, Ikast, og Hustru, f. Sørensen.

Dyrlægeeksamen 1927. — Prakt. i Bording fra 1927.

Litt. Arb.: Dansk Landbrugsleksikon, Sygdomme hos vore Husdyr. — Husdyrbruget af Evald Tøttemark, Sygdomme og unormale Forhold i Besætningerne.



PETERSEN, Jørgen Peter William Hjalmar, Væggerløse, Falster, f. 31. 3. 1910 paa Frederiksberg. — Søn af Repræsentant Valdemar Johannes Petersen og Hustru, f. Hedvig Jørgensen. — *Gift* 6. 9. 1935 m. Lita Løw, Datter af Ingeniør Hjalmar Løw og Hustru, f. Mathilde Vogt.

Dyrlægeeksamen 1934. — Ass. hos Dyrlægerne Wollesen, Rude; Nielsen, Kliplev; Møller-Hansen, Kalundborg. Prakt. i Gundsølille, Roskilde, 1935-42. Overtog afd. Dyrlæge Ryssings Praksis i Væggerløse, Falster, Sept. 1942.

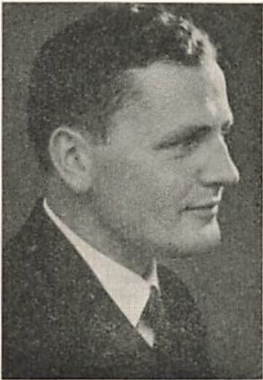

PETERSEN, Knud, Ulstrup St., f. 3. 3. 1915 i Arløse. — Søn af Gdr. Aage Petersen og Hustru, Marie Petersen. — *Gift* 10. 7. 1940 m. Inger Lunden, Datter af Gdr. Lunden og Hustru, f. Astrid Christensen.

Dyrlægeeksamen 1941. — Ass. hos Dyrlæge O. Porse, Faaborg, og Reservedyrlæge v. Svin slagteriet i Faaborg til Okt. 1942. Prakt. i Ulstrup fra Okt. 1942.



PETERSEN, Niels Carl Peter, Viborg, f. 22. 9. 1886 i Aarhus. — Søn af Bagermester N. K. Petersen og Hustru, f. H. Lauesen. — *Gift* 26. 7. 1910 m. Kristine Henriksen (død 1935).

Dyrlægeeksamen 1908. — Ass. hos Dyrlæge Ulff-Møller, Hobro, 1908-09. Ass. v. D. kgl. Vetr- og Landbohøjskoles amb. Klinik Okt. 1909 - Okt. 11. Prakt. i Viborg fra Okt. 1911. Dyrlæge v. Viborg Garnison fra Apr. 1912. Reservedyrlæge v. 2. Generalkommandos Stab i Viborg Marts 1916 - Apr. 19. Politidyrlæge i Viborg Købstad fra Apr. 1912. Dyrlæge v. komm. Kødkontrol i Taarup-Kvols og As-

mild-Topdrup Kommune. Tilsynsførende v. Viborg Kreatureksports Samlestald fra Marts 1936. Form. f. Rideklubben f. Viborg og Omegn. Filialbestyrer f. »Hestens Værn«.



PETERSEN, Olaf, Vandel, f. 30. 12. 1894 i Korsør. — Søn af Overfartsleder v. D. S. B., Kaptajn J. C. Petersen og Hustru, f. C. Sommer. — *Gift* 14. 10. 1920 m. Johanne Marie Jensen (død 1924), Datter af Maler H. C. Jensen.

Dyrlægeeksamen 1920. — Vikar f. Dyrlæge Teilmann, Birkerød. Prakt. i Vandel fra 1920. Kød-kontrolkursus For. 1923. Dyrlæge v. den komm. Kød-kontrol i Randbøl Komm. fra 1923; i Lindeballe Komm. fra 1926; i Grene Komm. fra 1933. Form. f. Sundhedskommiss. i Randbøl Komm. fra Dec. 1923. Bestyrelsesmedlem i Vejle Amts Dyrlægeforen. 1936-42.



PETERSEN, Peder Chr., Tilst, Mundelstrup, f. 26. 10. 1893 i Horsens-Hammer Andelsmejeri v. Aalborg. — Søn af Mejeribestyrer N. C. Petersen og Hustru, Hedvig Marie Petersen. — *Gift* 22. 12. 1921 m. Ella Marie Olsen, Datter af Garver A. Olsen og Hustru, f. Thomassen.

Dyrlægeeksamen 1921. — Ved Mejeribrug i 7 Aar. Prakt. i Lendum v. Sindal Nov. 1921 - Feb. 23; i S. Omme Marts 1923 - Dec. 36; i Tilst, Mundelstrup, fra Aug. 1937. Kontrol. Dyrlæge v. den komm. Kød- og Mælkekontrol i S. Omme, samt v. S. Omme og Omegns off. Slagtehus og Eksportslagteri 1923-36.

Kontrol. Dyrlæge v. den komm. Kødkontrol i Braband-Aarslev, Sabro-Faarup og Hasle-Skejby-Lisbjerg Kommune fra 1937. Udvidet Kursus i Kød- og Mælkekontrol.

Studierejser: U. S. A. 1935, Stald- og Mælkehygiejne, (Legat fra Laurits Andersens Fond).

Litt. Arb.: Pjecer: Lidt om Husdyrtuberkulosebekæmpelsen i min Praksis (1935). — *Afhandlinger*: M. f. D. Bd. 42, Lidt om Skab hos Kvæget og det nye Skabmiddel »Odylen«. Bd. 49, Iagttagelser vedrørende Mælkeproduktion og Mælkekontrol i De forenede Stater. — *Medbl. f. D. d. D.* 1932, Dyrlægernes økonomiske Forhold. 1937, Fra en Studierejse i Amerika. 1940, Hvilke Krav maa stilles til en effektiv Mælkehygiejne og Mælkekontrol?



PETERSEN, Peder Jensen, Odder, f. 13. 5. 1889 i Resendal, Silkeborg. — Søn af Gdr. J. Petersen og Hustru, M. Petersen — *Gift* 1927.

Dyrlægeeksamen 1913. — Assistentstillinger i Danmark og Sverige. Reservedyrlæge Okt. 1914-Apr. 16. Vikariater til Aug. 1916. Prakt. i Hundslund Aug. 1916 - Juni 20; i Odder fra 1920. Dyrlæge v. Odder og Randlev-Bjergager Kødkontrol. Leder af Odder komm. Mælkekontrol fra Apr. 1942. Bestyrelsesmedl. af østjysk Dyrlægeforen. i 6 Aar.

Litt. Arb.: M. f. D. Bd. 29, Lidt om Behandling af Pindhose. — *Medbl. f. D. d. D. 1930*, Forsøg over Epiduralanæstesi hos Kvæg.



PETERSEN, Peter, Landet, Taasinge, f. 4. 8. 1899 i Roager-Kirkeby. — Søn af Lærer N. P. Petersen og Hustru, Karen Pauli. — *Gift* 3. 3. 1928 m. Ingeborg Laub-Nielsen, Datter af Dyrlæge O. Laub-Nielsen og Hustru, f. Sonja Cronfeldt.

Dyrlægeeksamen 1924. — Ass. hos Dyrlægerne Jensen, Gundsømagle; Broholm, Bellinge; Madsen, Kværndrup; Rasmussen, Taasinge. Overtog dennes Praksis Jan. 1928.



PETERSEN, Peter Jessen, Bagsværd, f. 3. 6. 1901 i Øbning, Egvad Sogn, Sønderjyll. — Søn af Gdr. Jes Petersen og Hustru, f. A. Callesen. — *Gift* m. Alfa Ely Weilby, Datter af Rentier Hans Weilby.

Dyrlægeeksamen 1930. — Forsk. Vikariater. Ass. hos Dyrlæge Larsen, Mern. Ass. v. Aabenraa Andelssvineslagteri. Overtog Dyrlæge Frederiksens Praksis i Bagsværd Dec. 1930. Kommunedyrlæge v. Gladsakse Kommune. Timelønnet Dyrlæge v. Kbh.'s Torve- og Slagtehaler fra Apr. 1931.



PETERSEN, William Waldemar, Overdyrlæge, Dr. med. vet., Frederikssund, f. 6. 1. 1885 i Kbh. — Søn af afd. Koffardikaptajn V. Petersen og Hustru, M. H. Petersen. — *Gift* 3. 1. 1920 m. Damaris von Halle, Datter af afd. Stadsdyrlæge N. C. von Halle, Roskilde.

Dyrægeeksamen 1909. — Privatkursus i Kødkontrol, Kbh. 1910. Ass. i Aalestrup, Rønne og Roskilde til 1914. Reservedyrlæge i Hæren 1914-18. Kontrol. Dyrlæge v. Andelssvineslagteriet i Skælskør, f. Politiet og v. Eksporten af levende Kreaturer 1914-32. Medl. af Sundhedskommiss. Overdyrlæge v. Frederikssund Andelssvineslagteri fra 1932. Medstifter af og Konsulent f. A/S. »Naturhistoriske Samlinger« i Kbh. 1923. Hæderstegn i Guld fra Dyreværnsforen. »Svalen«. Sølvmedaljer fra Djurskyddsföreningen, Helsingfors, og Djurvännernas nya Fören., Stockholm. Dr. med. vet. 1930 (Bern). Fremstillet Præparater indenfor Zoologi, Anatomi og pat. Anatomi til Veterinærhøjskolerne i Danmark, Norge og Sverige, til Universiteterne i Kbh., Aarhus og Reykjavik. Til permanent Udstilling paa Andelssvineslagteriernes Fælleskontor (Axelborg, Kbh.) fremstillet Præparater ang. Svinesygdomme. Censorsuppleant i alm. Patologi og patologisk Anatomi v. D. kgl. Vetr.- og Landbohøjskole fra 1944. Tegnet mange Dyrlæge-Exlibris og fremstillet Skulptur bl. a. til Landbohøjskolens Bibliotek, til Universitetsbiblioteket og til Slagteriernes Fælleskontor.

Studierejser: Bern (1930), London (1932).

Litt. Arb.: Bøger: Sjælelivets forskellige Afskygninger i Dyreriget (m. Forord af Overdyrlæge Svend Larsen), Kbh. 1920. — Dyrets Stilling i Jødedom og Kristendom (m. Forord af afd. Prof. H. Goldschmidt), Kbh. 1920. — Det menneskelige Temperament, Kbh. 1922. — Livet, dets Oprindelse og dets Ytringsformer, Kbh. 1925, 2. Udg. tilegnet afd. Prof. D. Simonsen og m. Forord af Prof., Dr. S. Paulli, Kbh. 1926. — Das Tier im Alten Testament (udg. af jød. litt. Samfund i Fr. a. M. 1928). — Das Vorhandensein der cong. und erworb. Divertikel am Digestionstraktus des Menschen und der Haussäugetiere — im spez. Hinblick auf die mangelhafte Obliteration der Duct. omph.-ent. und damit entstehendes Div. Meckelii s. cong. ilei beim Schweine (Inaug. Diss. tilegnet Prof., Dr. S. Paulli), Bern-Kbh. 1930. — »The Mental Ability in Animal Kingdom« (tilegnet Mindet om afd. Prof. G. Sand og m. Forord af afd. Prof., Dr. B. Bang, Kbh., og Prof., Dr. Leon Asher, Bern) 1934. — De for Svineslagteriernes Økonomi vigtigste Svinesygdomme og deres Bekæmpelse. Udg. af Andels- og Privatslagteriernes Fællesorg. i Danmark. Kbh. 1940. — Soen og Smaagrisenes Sygdomme. Udg. af samme. Kbh. 1941. — Med Net og Ketcher m. Forord af Prof., Dr. Steenberg. Kbh. 1943. — *Alhandlinger:* Indenfor rent veterinær-medicinske Omraader — og specielt under den patologiske Anatomi — har blandt Arbejder, der rummer andet og mere end kasuistiske Bidrag, en Del været optaget i forsk. Aarg. af *M. f. D.* I dette Blad, samt i

inden- og udenlandske Tidsskr., har ogsaa periodevis været optaget Artikler af dyrepsykologisk eller naturfilosofisk Indhold. Resultatet af en Række Undersøgelser over Virkningen af det danske Hormonpræparat Diasulin blev, inden dette Præparat officielt kom frem, i kort Uddrag blandt andet publiceret i *M. f. D.*, efter at Afhandlingen i sin Helhed samme Aar (1924) var prisbelønnet af Jubilæumsfondet til Veterinærvidenskabens Fremme; og Resultatet af nogle Undersøgelser over Svinets Navlesvulster (med særligt Henblik paa Entero-Kystomet) blev ligeledes i Uddrag m.-Understøttelse af Rask-Ørstedfondet optaget i *Virchows Arch.* 1938 og i *Skand. Vet. Tidsskr.* 1939.



PHILIPSEN, Hans, Ringsted, f. 28. 6. 1918 i Kvars. — Søn af Gdr. H. P. Philipsen og Hustru, f. Ida Festersen. — *Ugift*.

Dyrlægeeksamen 1944. — Insemineringsdyrlæge i Midtsjællands Kvægavlsforen. fra Aug. 1944.

PIND, Chresten, Sulsted, f. 5. 1. 1884.

Dyrlægeeksamen 1907.



PLESSING, Jørgen Stig, Veterinærinspektør, Aalborg, f. 8. 12. 1909 i Kbh. — Søn af Kontorchef, Byrådssekretær Nicolaj Plessing og Hustru, f. Magda Møller. — *Gift* 11. 6. 1937 m. Fritze Simons, Datter af Kaptajn, Grosserer O. E. Simons, Kbh., og Hustru, f. Helga Rohde.

Dyrlægeeksamen 1935. — Ass. hos prakt. Dyrlæger Eft. 1935. Ass. v. D. kgl. Vetr.- og Landbohøjskoles Laboratorium f. Fjerkræundersøgelser Jan. 1936. Reservedyrlæge v. Sønderborg Andelsvineslagteri Feb. 1937. Reservedyrlæge v. jyske Divisions Forplejningskorps Eft. 1937. Veterinærfuldmægtig v. Veterinærdirektoratets Afd. f. Kødkontrol i Aarhus Apr. 1939. Veterinærinspektør f. Kødkontrollen i 5. Distrikt, Aalborg, omfattende Aalborg, Hjørring, Randers, Thisted og Viborg Amter, Apr. 1944.



P L U M, Nicolai Thorvald Munk, R^o, S. N.³, Fi. H. R. 3¹, Afdelingsforstander, Dr. med. vet., Hvidkildevej 125, Kbh. F., f. 8. 9. 1890 i Kbh. — Søn af Gross. S. M. Plum og Hustru, f. Christiansen. — *Gift* 16. 5. 1918 m. Ingrid Dethlefsen, Datter af Prof., Dr. med. P. Dethlefsen og Hustru, f. Baadsgaard.

Dyrlægeeksamen 1913. — Ass. og Vikariater 1913-14. Ass. v. Forsøgslaboratoriets bakt. Afd. 1916. Ass. v. Serumlaboratoriet 1922. Forsøgsleder 1928. Reserverdyrlæge i Hæren 1914-19 og 1921-23. Redaktør af Det veterinære Sundhedsraads Aarsberetning 1922-33. Dansk Redaktør af Skand. Veterinærtid.

1932. Bestyrelsesmedl. i »Hestens Værn« fra 1924. Jubilæumsfondets Rejsestipendium 1927. Det danske Pasteur Selskabs Legat f. 1934. Afdelingsforstander v. Serumlaboratoriet 1943. Censor i Speciel Patologi v. Veterinæreksamen 1932. Dr. med. vet. 1935. Rapportør til 4. nord. Veterinærmøde i Helsingfors 1933, til 13. Internationale Veterinærkongres i Zürich 1938 og til 5. nord. Veterinærmøde i Kbh. 1939. Medarbejder v. Klinisk Aarvog 1937. Form. f. D. d. D. fra 1940. Æresmedl. af Finska Veterinärföreningen.

Studierejser: Tyskland, Tjekkoslovakiet, Østrig, Ungarn og Polen 1928. Tyskland og Frankrig 1936.

Litt. Arb.: Indtil 1934 se »Den danske Dyrlægestand 1934«, 2. Udgave. — *Kasuistik: M. I. D. Bd. 45*, (sammen m. Folmer Nielsen), To Tilfælde af inversio uteri kombineret med Uterustuberkulose. *Bd. 47*, Parringsmittens Betydning ved Tuberkulose. (Paa engelsk i *Skand. Vet. Tidsskr.* 1935). *Bd. 48*, Tre Tilfælde af Tuberkulose hos Hunden. *Bd. 54*, (sammen med Esper Larsen), Et Tilfælde af Tuberkulose hos en Hund. — *Oversigtsartikler m. m.: Skand. Vet. Tidsskr.* 1935, Om Virus. 1935, Strejftog paa Sexualhormonomraadet. — *Medbl. f. D. d. D.* 1935, Om Fjerkræ tuberkulinet. — *Foreningen til Kræftens Bekæmpelse, (Aarsberetning 1935)*, Nekrolog: C. O. Jensen. — *Skand. Vet. Tidsskr.* 1936, Omkring Tuberkulinproblemet. — *Medbl. f. D. d. D.* 1936, Indtryk fra en Rejse. — *Naturens Verden* 1936, Tuberkelbaciltyper og Tuberkulinprøver. — *Skand. Vet. Tidsskr.* 1936, Tuberkulinreaktionernes Natur og Tuberkulinets Egenskaber. 1937, Forholdet mellem Menneske- og Kvægtuberkulose set fra et veterinært Synspunkt. 1937, Retningslinierne for Tuberkulosebekæmpelsen i Danmark. 1938, (sammen m. C. Simonsen), Fremstilling af animalske Foderstoffer m. m. af Af-faldsprodukter fra Slagterier o. l. 1938, On the value of the tuberculin tests as applied to various domestic animals-especially cattle. — *Medbl. f. D. d. D.* 1938, Om Besæt-telse af Professorater. — *XIII. Int. Vet. Congr.* 1938, Die Rolle der Tuberkulinproblem in der Bekämpfung der Tuberkulose. — *Skand. Vet. Tidsskr.* 1938, Et Tilbageblik paa Bellahejdstillingen. — Erfaringer fra Tuberkulosebekæmpelsen i Danmark. — *Medbl. f. D. d. D.* 1939, Det kongelige Veterinær-Selskabs Segl. — *M. I. D. Bd. 51*, Om Anvendelse af Fluorescensmikroskopet. — *Fyns Stifts Landbr.tid.* 1939, Nyere Under-søgelser over Tuberkulose hos Kvæget. — *Medbl. f. D. d. D.* 1940, Indledningsforedrag ved Fællesmødet mellem Dansk Tuberkuloseselskab og D. d. D. 21. Oktober 1939.

1940, En dansk Hesteambulace til Finland. — *Cornell Vet. 1940*, On corynebacterial infections in swine. — *Medbl. f. D. d. D. 1940*, Nekrolog over Oluf Thomsen. — *M. f. D. Bd. 52*, Nekrolog over Laborant Otto Nielsen. — *Skand. Vet. Tidsskr. 1940*, Corynebacterial infections of the cervical lymph glands in swine. — *M. f. D. Bd. 53*, 200 Aar. — *Medbl. f. D. d. D. 1941*, Om Kupering af Heste. 1942, Dyrlægernes Rettigheder og Pligter. — *Alhandlinger og Foredrag m. m.: M. f. D. Bd. 45*, Om enzootisk Opræden af Svulster i Næsehulen hos Kvæg og Hest. — *Acta path. microbiol. scand. 1934*, (sammen m. Folmer Nielsen), Uterin tuberculosis in cow. — *M. f. D. Bd. 46*, Om Tuberkulose. Gamle Betragtninger og nye Iagttagelser. — Genitaltuberkulosisens Patogenese og bakteriologiske Diagnose. — Rendyrkning af Tuberkelbakterier som Led i den daglige Laboratoriediagnostik. — Bemærkninger i Anledning af en Artikel om Udtagelse af Lungeslimprøver. — (Sammen m. P. Grinsted), Nogle Undersøgelser over Tuberkelbakteriers Levedygtighed i langtidspasteuriseret Mælk varmebehandlet paa Flaske. *Bd. 46*, (sammen m. O. Paludan Nielsen og Chr. Werdelin), Hagelapprøver hos Høns. — *Skand. Vet. Tidsskr. 1935*, Human tuberculosis — bovine tuberculosis. (Paa dansk i *M. f. D. Bd. 46*). — *M. f. D. Bd. 42*, (sammen m. C. Simonsen), Om Fremstilling af Kødbenmel og Benyttelse af dette som Tilskudsfoder til Svin. — Modification of the virulence of tubercle bacilli. — *Medbl. f. D. d. D. 1935*, Tanker i Tiden. 1935, Undersøgelser over Svinetuberkulosen paa Bornholm i 1935. — (Sammen m. G. Faulenborg), Tuberkulose hos Hunden. 1936, (sammen m. J. Egehøj), Tuberkulose Leverinfektioner uden samtidige makroskopisk paaviselige tuberkulose Forandringer i Leverens Lymfeknuder. — (Sammen m. B. Horne Jensen og Chr. Werdelin), Hagelapprøvens Værdi ved Paavisning af Tuberkulose hos Høns. — Undersøgelser over Baciltypeperne ved Tuberkulose hos Svin i Midtjylland. — *Skand. Vet. Tidsskr. 1936*, Human tuberculosis in cattle. (Paa dansk i *M. f. D. Bd. 48*). — *M. f. D. Bd. 49*, (sammen m. K. Benson og K. Portman), Bidrag til Belysning af Brummersygens Ætiologi. (Paa engelsk i *Skand. Vet. Tidsskr. 1937*). — Undersøgelser over Svinetuberkulosen paa Holbæk Svineslagteri. Paavisning af syrefaste Kokkobaciller i tuberkuloseliggende Processer hos Svin. — Undersøgelse over Tuberkulose og Tuberkulinreaktioner hos Kvæg. — *Bd. 50*, (sammen m. N. O. Gøtzsche), »Skin lesions«-Problemet. Tuberkulose-lignende Knuder i Subcutis hos Kvæg. — *Acta tuberc. scand. 1938*, Tuberculous abortion in cattle. (Paa dansk i *Skand. Vet. Tidsskr. 1938*). — *M. f. D. Bd. 50*, (sammen m. N. C. Slyngborg), Smittefarlig Tuberkulose (speciel Lungetuberkulose) hos Svin. — (Sammen m. K. Portman), Friedman-Schneider-Reaktionen hos Hopper og dens diagnostiske Sikkerhed. — *Bd. 51*, Undersøgelse over Tuberkulose og Tuberkulinreaktioner hos Kvæg. 2. Meddelelse. — *Bd. 51*, Om Corynebakterieinfektioner hos Svin. — *5. nord. Vet. Mode 1939*, (sammen m. F. Wøldike Nielsen), Menneskets Lungetuberkulose som Smittekilde for Kvæget. — *Vet. J. 1940*, (sammen m. F. Wøldike Nielsen), Pulmonary tuberculosis in man as a source of infection. — *Medbl. f. D. d. D. 1940*, (sammen m. F. Wøldike Nielsen), Tuberkulinreaktioner hos Kvæg forårsaget af Typus humanus. (Paa engelsk i *Skand. Vet. Tidsskr. 1940*). — *M. f. D. Bd. 52*, Om Infektioner med Corynebakterier i Halslymfekirtlerne hos Svin. — 1941, (sammen m. M. J. Christiansen og F. Wøldike Nielsen), Om accidentelle Tuberkuloseinfektioner hos Kvæg. — *Skand. Vet. Tidsskr. 1942*, (sammen m. Engelbreth-Holm), Experiments into homologous transmission of leukaemia in cattle. — Studies on the occurrence of avian tuberculosis among wild birds, especially gulls and sparrows, and rats and hares. (Paa dansk i *Medbl. f. D. d. D. 1942*). — *Medbl. f. D. d. D. 1942*, Drægtighedsdiagnose ved Blodundersøgelse hos Hoppen. — *M. f. D. Bd. 54*, (sammen m. H. Moltzen-Nielsen), Tuberkulose hos Hunden. 2. Meddelelse. — *Ugeskr. Læg. 1943*, (sammen

m. Johs. Holm), *Undersøgelser af Expectorat for Tuberkelbaciller. — Acta tuberc. scand. 1943*, (sammen m. Johs. Holm), *On the demonstration of the tubercle bacilli in the sputum in man.* (Paa dansk i *M. f. D. Bd. 55*).



PORSE. Ole Poulson, Faaborg, f. 9. 7. 1894, Engvangsgaard, Galten. — Søn af Gdr. P. Porse og Hustru, f. I. M. Jensen. — *Gift* m. Eva Laursen, Datter af Landstingsmand, Direktør L. Laursen.

Dyrlægeeksamen 1920. — Ass. i Veterinærfysi-katet under Mund- og Klovesygeepizootien Nov. 1920 - Feb. 21. Prakt. i Taps, Kolding, Feb. 1921 - Okt. 22. Deltaget i Kursus f. Kødkontrol. Vikar i Sdr. Bjært, Kjeldberg, Ulfborg og Aarslev. Prakt. i Faaborg fra Juni 1923.



POSSELT, Hans Henrik, Tønder, f. 2 9. 1914 i Møgeltønder. — Søn af Gdr. Chr. Posselt og Hustru, f. Marie Jensen. — *Ugift*.

Dyrlægeeksamen 1939. — Forsk. Assistentstillinger. Prakt. i Tønder fra 1944.



POULSEN, Alfred, Vrønding, f. 19. 2. 1894 paa Fejø. — Søn af Gdr. M. Poulsen og Hustru, f. K. M. Andersen. — *Gift* 9. 2. 1919 m. Marie Hansen, Datter af Gdr. Hans Nielsen Hansen og Hustru, f. Margrethe Nielsen.

Dyrlægeeksamen 1918. — Artium 1913. Ass. hos Dyrlæge Wamberg, Slagelse, 1918-19. Prakt. i Vrønding fra Jan. 1919. Reservedyrlæge paa Horsens Andelssvineslagteri fra 1936.



POULSEN, Emil, Bülowsvej 13, Kbh. V., f. 12. 7. 1921 i Ebeltoft. — Søn af afd. Købmand Waldemar Poulsen og afd. Hustru, f. Johanne Carstensen. — *Ugift*.

Dyrlægeeksamen 1943. — Ass. hos Dyrlæge Quortrup, Kolind, Juli 1943 - Aug. 44. Samtidig Vikar i kortere Tid for bl. a. Dyrlægerne Iversen, Spentrup, og Seeberg, Hornslet. Ass. v. D. kgl. Vetr.- og Landbohøjskoles amb. Klinik fra Aug. 1944.



POULSEN, Frode Chr., Graasten, f. 24. 12. 1911 i Kbh. — Søn af Ingeniør A. M. Poulsen og Hustru, f. Ane Larsen. — *Gift* 17. 10. 1941 m. Ingrid Rahbek Schmidt, Datter af Førstelærer J. Schmidt og Hustru, f. Gyda Schou.

Dyrlægeeksamen 1939. — Ass. hos Dyrlægerne Winding, Brovst, Jan.-Maj 1939; Svend Møller, Gørlev, til Sept. 1939. Reservedyrlæge i Hæren fra Okt. 1939. Ass. hos Dyrlæge Axel Rasmussen, Brobyværk, Apr. 1940 - Apr. 41. Insemineringsdyrlæge v. Graasten Kvægavlsforen. Apr. 1941 - Sept. 43, v. Sundeved Kvægavlsforen fra Sept. 1943.



POULSEN, Iver, Kjellerup, f. 3. 5. 1906 i Lemvig. — Søn af Lærer og Borgmester N. J. Poulsen og Hustru, f. K. Andreasen. — *Gift* 27. 4. 1934 m. Gerda Knudsen, Datter af Dyrlæge N. P. Knudsen og Hustru, f. Ane Marie Petersen.

Dyrlægeeksamen 1933. — Ass. hos Dyrlæge N. P. Knudsen, Kjellerup, fra Okt. 1933. Associeret med samme fra Jan. 1935. Ass. v. Kjellerup off. Slagtehus. Leder af den komm. Mælkekontrol. Medl. af Sogneraad og Sundhedskommiss. Medl. af Bestyrelsen f. Viborg Amts Dyrlægeforen.



POULSEN, Jeppe, Nykøbing M., f. 17. 5. 1892 i Junget, Roslev. — Søn af Gdr. K. Poulsen og Hustru, f. Margrethe Mortensen. — *Gift* 15. 3. 1920 m. Anna Dam, Datter af Mejeriejer P. Dam og Hustru, f. Else Margrethe Jørgensen.

Dyrlægeeksamen 1919. — Prakt. i S. Draaby, Mors, 1919 - Sept. 39. Insemineringsdyrlæge v. Skiveegnens Kvægavlsforen. Okt. 1937 - Jan. 43. Prakt. i Nykøbing M. fra Sept. 1944.



POULSEN, Knud, Brenderup, F., f. 10. 2. 1914 i Jersie, Ll. Skensved. — Søn af Propr. P. M. Poulsen og Hustru, f. Sigrid Camilla Pedersen. — *Gift* 15. 4. 1939 m. Inge M. K. Nielsen, Datter af Overbetjent H. C. Nielsen og Hustru, f. Marie Roed.

Dyrlægeeksamen 1937. — Ass. hos Dyrlæge Bent Jensen, Brenderup, Okt. 1937 - Apr. 39. Overtog Dyrlæge P. Nissens Praksis i Birkelse Apr. 1939. Dyrlæge v. komm. Kødkontrol i Vedsted og Gjøl Kommuner. Overtog afd. Dyrlæge Bent Jensens Praksis i Brenderup Aug. 1943. Dyrlæge v. Kødkontrollen i Brenderup, Asperup-Roerslev og Ore Kom-

muner. Dyrlæge v. Mælkekontrollen f. Bogense Købstad.



POULSEN, Niels Christian Stochholm, Bjerringbro, f. 19. 1. 1906 paa Tousgaard, Braband. — Søn af Propr., Landstingsmand Jens Risager Poulsen og Hustru, f. Marie Stochholm. — *Gift* 9. 12. 1933 m. Betty Elisabeth Andersen, Datter af Direktør f. A/S Randers Kul- og Koks Import Edvard Andersen og Hustru, f. Andrea Wendelboe Lassen.

Dyrlægeeksamen 1931. — Ass. hos Dyrlæge Wollesen, Rude, 1931. Prakt. i Vindeballe, Ærø, 1932-33. Reservedyrlæge v. det private Svineslagteri i Randers Jan.-Okt. 1933. Reservedyrlæge v. Bjerringbro Svineslagteri fra Okt. 1933. Prakt. i Bjerringbro.



POULSEN, Peter Vilhelm, Overdyrlæge, Grenaa, f. 2. 2. 1874 i Lestrup. — Søn af Lærer Poulsen og Hustru, B. M. Poulsen. — *Ugift*.

Dyrlægeeksamen 1897. — Prakt. i Grenaa 1897-1933. Dyrlæge v. d. komm. Mælkekontrol i Grenaa Apr. 1920-33. Overdyrlæge v. Grenaa Andelssvine-slagteri fra Jan. 1933.

POULSEN, Poul, Jægerspris, f. 2. 6. 1871 i Vinding, Holstebro. — Søn af Gdr. N. Stokvad Poulsen og Hustru, f. A. M. Sørensen. — *Gift* m. Marie Jacobsen.

Dyrlægeeksamen 1898. — Ass. v. Kødkontrollen og Slagterierne i Esbjerg 1898. Vikar i Tønsberg, Norge, 1900. Distriktsdyrlæge i Sdr. Omme, Vejle Amt, 1901-09. Ansat af Finansministeriet som off. Dyrlæge paa St. Croix, Dansk Vestindien, Maj 1909. Tog Afsked p. Gr. af Malaria. Prakt. i Snedsted og Nr. Saltum til Feb. 1921. Bosat i Aalborg fra 1921, senere oprettet en Sølvrævefarm i Jægerspris.



POULSEN, Simon, Rindum, Ringkøbing, f. 13. 5. 1917 i Egtved. — Søn af Gdr. Laurids Poulsen og Hustru, f. Mortensen. — *Gift* 6. 8. 1941 m. Johanne Kristensen, Datter af Gdr. Niels H. Kristensen og Hustru, f. Jørgensen.

Dyrlægeeksamen 1944. — Insemineringsdyrlæge ved Ringkøbingegnens Kvægavlsforen. fra Sept. 1944.



POULSEN, Søren, Hinnerup, f. 1. 7. 1877 i Pedholt. — Søn af Gdr. P. Nielsen og Hustru, f. K. M. Sørensen. — Gift 25. 6. 1907 m. Marie Printz, Datter af Bygmester R. Printz.

Dyrlægeeksamen 1906. — Prakt. i Hinnerup fra 1906. Komm. Kødkontrol i Hinnerup fra Juli 1921.



PRECHT, Frede, Hammel, f. 11. 12. 1910. — Søn af Gdr. Otto Precht og Hustru, f. Marie Andersen. — Gift 21. 7. 1940 m. Esther Nielsen, Datter af Mejeribestyrer Nielsen, Støvring, og Hustru, f. Helene Rasmussen.

Dyrlægeeksamen 1940. — Ass. hos Dyrlægerne Winther, Toftlund; Birkmose, Aabenraa, til Juli 1940. Prakt. i Holte Aug. 1940 - Sept. 41. Insemineringsdyrlæge v. Hammelegnens Kvægavlsforen. fra Sept. 1941.



PRIMDAHL, Simon Høstgaard, Vildbjerg, f. 14. 3. 1901 i Balling. — Søn af Gdr. Bertel Primdahl og Hustru, f. M. Simonsen Høstgaard. — Gift 6. 3. 1929 m. Louise Carstensen Madsen, Datter af Gdr. Kristian Madsen.

Dyrlægeeksamen 1928. — Ass. hos Dyrlægerne Knudsen, Viborg; Petersen, Højslev; Warer, Herfølge, til Eft. 1928. Reservedyrlæge v. 5. Dragonreg. 1931. Prakt. i Vildbjerg fra 1929. Dyrlæge v. den komm. Kødkontrol.



QUORTRUP, Eigil Johan Frederik, Kolind, f. 26. 9. 1907 i Rønde. — Søn af Læge Chr. Quortrup og Hustru, f. Harriet Larsen. — Gift 16. 2. 1934 m. Birthe Nielsen, Datter af Ingeniør V. Nielsen og Hustru, f. Kristine Petersen.

Dyrlægeeksamen 1934. — Ass. hos Dyrlægerne Dyekjær, Grenaa; Melchiors, Allingaabro, til Jan. 1935. Prakt. i Lime 1935-36, i Kolind fra Feb. 1936, indtil Feb. 1941 associeret m. Dyrlæge H. S. Breinegaard. Dyrlæge v. komm. Kødkontrol i Kolind-Ebdrup-Skarresø, Nimtofte-Tøstrup og Nødager Kommuner fra 1941, i Marie Magdalene-Koed Kommune

fra 1942. Tilsynsførende v. Markeder i Kolind fra 1941. Form. f. Sundhedskomm. i Kolind fra 1939.

Litt. Arb.: Medbl. f. D. d. D. 1935, Lokalanæstesi ved Patteoperationer. 1939, En Erhvervs sygdom.



QVORTRUP, Lars Winther, Ejstrupholm, f. 25. 5. 1911 i Kærby, Hald. — Søn af Gdr. Karl Qvortrup og Hustru, f. Kirsten Marie Winther. — Gift 13. 2. 1942 m. Karen Mathiassen, Datter af Gdr. Ole Chr. Mathiassen og Hustru, f. Margrethe Jørgensen.

Dyrlægeeksamen 1941. — Reservedyrlæge v. Sorøegnens Andelssvineslagteri og Ass. hos Stadsdyrlæge Martin Sørensen, Sorø, Feb.-Nov. 1941. Prakt. i Ejstrupholm fra Nov. 1941.



RAAHAUGE NIELSEN, Jens Axel, Dalby, Haslev, f. 18. 4. 1899 i Lund, Lyderslev Sogn, Præstø Amt. — Søn af Gdr. Jens Nielsen og Hustru, Ane Marie Nielsen. — Gift 2. 12. 1942 m. Agnes Gudrun Christensen, Datter af Karl Dalsgaard Christensen og Hustru, f. Marie Andersen.

Dyrlægeeksamen 1932. — Landbrugskand. 1926. Prakt. i Dalby fra Apr. 1932.



R A B Ø L, Jørgen Jørgensen, Assens, f. 22. 9. 1881 i Aborre, Assens. — Søn af Sognefoged, Gdr. R. Jørgensen Rabøl og Hustru, f. K. Jensen. — *Gift* 21. 10. 1908 m. Anne Mikkelsen, Datter af Gdr. H. Mikkelsen og Hustru, f. B. Andersen.

Dyrlægeeksamen 1906. — Ved Kbh.'s Kvægtorv og off. Slagtehus Feb.-Aug. 1906. Ass. hos Dyrlæge Albrechtsen, Aakirkeby, et Par Md. Prakt. i Assens fra Eft. 1906. Kontrol. Dyrlæge v. d. komm. Kød-kontrol og Svineslagteri fra Feb. 1922. Mælkekontrol fra Apr. 1942.



R A B Ø L, Kristian Jørgensen, Assens, f. 22. 4. 1894 i Aborre, Assens. — Søn af Sognefoged, Gdr. R. Jørgensen Rabøl og Hustru, f. K. Jensen. — *Gift* 20. 1. 1917 m. Anna Nybo, Datter af Gdr. C. Nybo.

Dyrlægeeksamen 1915. — Reservedyrlæge v. 5. Artilleriafd., Holbæk, Apr. 1915 - Aug. 16. Vikar i Lem, Skive, Ringe og Assens Aug. 1916 - Jan. 17. Prakt. i Haarby, Fyn, Jan. 1917 - Nov. 22; i Assens fra Nov. 1922.



R A H B E K, Boris Mads Sønderby, Gramrode, f. 6. 3. 1917 i Chicago. — Søn af Repræsentant Math. C. Rahbek og Hustru, f. Thora Jensen.

Dyrlægeeksamen 1944. — Ass. hos Dyrlægerne Baltzer, Gramrode, Feb.-Juli 1944; E. Lund Svendsen, Svendborg, Juli-Nov. 1944; Baltzer, Gramrode, Nov. 1944.



R A H B E K, Holger Emil, Sdr. Kongerslev, Kongerslev, f. 2. 8. 1904 i Hostruphuse, Hobro. — Søn af Slagtermester Jens Rahbek og Hustru, f. Margrethe Hertzner. — Gift 10. 9. 1936 m. Esther Lyng, Datter af Husejer Niels Lyng og Hustru, f. Anna Andersen. Dyr lægeeksamen 1932. — Prakt. i Sdr. Kongerslev fra Okt. 1933.



R A H B E K, Verner, Østervraa, f. 22. 1. 1899 i Vester Ørum, Uldum. — Søn af Gdr. Niels Rahbek og Hustru, f. J. Kaspersen. — Gift 30. 5. 1933 m. Else Sørensen, Datter af Gdr. Chr. Sørensen, »Beith«, Hjørring, og Hustru, f. Ane Marie Olesen. Dyr lægeeksamen 1929. — Ass. hos Dyr lægerne M. Hansen, Silkeborg, $\frac{1}{2}$ Aar; Gram, Helsingø, $\frac{1}{2}$ Aar; Kredsdyrlæge Sv. Christensen, Hjørring, 8 Md. Prakt. i Hørby Okt. 1931 - Okt. 33. Overtog Dyr læge Herskinds Praksis i Østervraa Okt. 1933.



R A H B E K LAURITSEN, Ove, Rude, f. 23. 2. 1902 i Kbh. — Søn af Skræddermester Søren Rahbek Lauritsen og Hustru, f. Laura Larsen. — Gift 12. 5. 1931 m. Elfriede B. C. Nicolaisen, Datter af Restauratør V. A. Nicolaisen og Hustru, f. Nielsine P. Larsen. Dyr lægeeksamen 1927. — Ass. hos Dyr læge Wollesen, Rude, 1927 - Juli 44. Overtaget den vestlige Del af Dyr læge Wollesens Praksis Juli 1944.



R A M S G A A R D, Thøger, Overdyrlæge, Overlund, Viborg, f. 22. 12. 1878 i Viborg. — Søn af Overlærer Chr. Ramsgaard og Hustru, f. A. Johansen. — *Gift* 24. 7. 1908 m. Olga Rasmussen, Datter af afd. Buntmager P. Rasmussen.

Dyrlægeeksamen 1910. — Ass. v. Viborg komm. Kødkontrol Sept. 1911 - Sept. 20. Ass. v. Viborg Andelssvineslagteri fra Juni 1912, Overdyrlæge fra 1925.

Litt. Arb.: Faglige Artikler i Landbrugsblade.



R A M V A D, Jes Christian Egon Herluf, f. 28. 6. 1911 i Vindeballe, Ærø. — Søn af afd. Dyrlæge Lauritz Ramvad, Ringe, og Hustru, f. Emmy Johanne Tanggaard. — *Gift* 6. 11. 1938 m. Nonny Mathilde Caroline Elisabeth Olrik, Datter af Kontorchef i Generaldirektoratet f. Statsbanerne, cand. jur. H. G. Olrik og Hustru, f. Henriette Funch Thomsen.

Dyrlægeeksamen 1940. — Artium 1932. Ass. hos Dyrlæge, Dr. med. vet. Kaad, Guderup, Als, til Som-1940. Prakt. i Svendborg til Jan. 1942. Ass. v. Hjørring Amts Elitekvægavlsforen. Insemineringsdyrlæge v. Hads Herreds Kvægavlsforen. fra Juni 1942-

Juni 44. Vikarierende Reservedyrlæge v. Kød- og Mælkekontrollen for Kolding Kommune Juni-Sept. 1944. Reservedyrlæge v. Dyrehospitalet Sept.-Dec. 1944.



R A S B E C H, Niels Ole, Bülowsvej 13, Kbh. V., f. 11. 4. 1917 i Gjørlev. — Søn af Propr. Johan Peter Rasbech og Hustru, f. Olga Christiane Olesen. — *Ugift*.

Dyrlægeeksamen 1943. — Ass. hos Dyrlæge Hasholt, Solrød, Okt. 1943 - Nov. 44. Ass. v. D. kgl. Vetr.- og Landbohøjskoles Fødekl. fra Nov. 1944.



RASCH NIELSEN, Frederik, Ørbæk St., f. 11. 9. 1884 i Slagelse. — Søn af Lærer og Handelsskoleforstander N. Nielsen og Hustru, f. Poulina Rasch. — *Gift* 8. 10. 1910 m. Kirstine Larsen, Datter af Sporvejsfunktionær H. C. M. Larsen og Hustru, f. Kirstine Jensen.

Dyrlægeeksamen 1908. — Ass. hos Dyrlægerne Kragh, Nykøbing F.; Okkels, Nykøbing F.; Skov, Ulbølle, Juli 1908 - Dec. 09. Kontroll. Dyrlæge v. Rødovre Svine- og Kreaturslagteri Jan. 1910 - Apr. 11. Samtidig Tjeneste v. Kbh. off. Slagtehus og Kvægtorvet. Prakt. i Vanløse Apr. 1911. Ass. hos Dyrlæge Forbæck Jacobsen, Ørbæk, 4 Aar, associeret med samme til Feb. 1929. Overtaget hele Praks. til 1942, derefter associeret m. O. Clausen. Kontroll. Dyrlæge for Ørbæk og Svindinge Kommuner. Reservedyrlæge i Hæren 6 Mdr. 1917-18.



RASK THOMSEN, Sigurd, Stadsdyrlæge, Aagade 15, Skive, f. 5. 10. 1903 paa Hesselgaard, Hessel, Tistrup. — Søn af Gdr. Thomas Thomsen og Hustru, f. Ann Kathrine Jessen. — *Gift* 4. 11. 1933 m. Asta Tranberg Nissen, Datter af Lærer N. H. Nissen og Hustru, f. Dorthea Nielsen.

Dyrlægeeksamen 1931. — Ass. hos Dyrlæge Lund, Ansager (Praksis og Svineslagteri), Juli 1931 - Nov. 32. Overtog sammes Praksis Nov. 1932. Vikar v. Grindsted Eksportslagteri Nov. 1935 - Feb. 36. Fortsættelseskursus i Mælkekontrol v. Vetr.- og Landbohøjskolen Okt. 1939. Kursus v. Levnedsmiddelkontrollen i Odense Okt.-Dec. 1942. Form. f. Ansager Sundhedskommiss. 1934-43. Stadsdyrlæge i Skive Juli 1943.

RASMUSSEN, Aage Christian, Borris, f. 23. 10. 1896.

Dyrlægeeksamen 1925. — Prakt. i Borris fra Sept. 1925. Komm. Kødkontrol i Borris-Faster Kommune.



RASMUSSEN, Anders Peter, Borum, Mundelstrup, f. 16. 10. 1910 i Raaby. — Søn af Gdr. R. Rasmussen og Hustru, f. M. Jensen. — *Gift* 6. 6. 1939 m. Ninna Petersen, Datter af afd. Tapet- og Farvehandler S. Petersen, Aarhus, og Hustru, f. A. Johnsen.

Dyrlægeeksamen 1934. — Ass. hos Dyrlægerne Krogh, Ørsted; Oien, Flauenskjold; Rønde-Andersen, Knebel; Dreijer, Øster Tørslev, til Maj 1935. Konst. som tilsynsførende Dyrlæge v. Levnedsmiddelkontrollen i Gentofte Kommune under Overdyrlæge Astrups Sygdom Maj-Sept. 1935. Ass. hos Dyrlæge Dalsgaard, Skælskør, Sept. 1935 - Apr. 36. Ass. hos Stadsdyrlæge Axel Petersen, Ringsted, v. Ringsted Andelssvineslagteri og komm. Kød- og Mælkekontrol Apr. 1936 - Nov. 37. Overtog Dyrlæge Vinter Christensens Praksis i Borum Nov. 1937.



RASMUSSEN, Arne, Fejø, f. 11. 12. 1911 i Randers. — Søn af Slagter Rasmus Anthon Rasmussen og Hustru, f. Ane Jensen. — *Gift* 10. 10. 1937 m. Grete Lebech, Datter af Lærer Johs. Lebech og Hustru, f. Elli Rasmussen.

Dyrlægeeksamen 1936. — Artium 1930. Ass. hos Dyrlæge A. Højen, Mørkøv, Sept. 1936 - Juli 37. Prakt. paa Fejø fra Sept. 1937. Reservedyrlæge i Hæren 1938.



RASMUSSEN, Axel, Brobyværk, f. 7. 1. 1891 i Brobyværk. — Søn af Dyrlæge M. Rasmussen, Brobyværk, og Hustru, f. A. M. Larsen. — *Gift* m. Betty Johanne Elisabeth Bock, Datter af Købmand B. Bock.

Dyrlægeeksamen 1919. — Ass. hos Dyrlægerne Rasmussen og Johansen, Faaborg, 1919-20; M. Rasmussen, Brobyværk, 1921-23. Overtog sammes Praksis 1923.

RASMUSSEN, Chresten, Lundby, f. 13. 2. 1882.

Dyrlægeeksamen 1909. — Prakt. i Vordingborg, nu i Lundby.



RASMUSSEN, Ejnar Frode, Aabenraa, f. 19. 2. 1912 paa Søndergaard, Karlby, Hornslet, Randers Amt. — Søn af afd. Gdr. Anders Kjeldsen Rasmussen og afd. Hustru, f. Annaline Sørensen. — *Gift* 25. 7. 1942 m. Trafikass. Ellen Helleberg Bach, Datter af Togfører A. Bach, Kbh., og Hustru, f. Helleberg.

Dyrlægeeksamen 1939. — Ved Landvæsenet til 1932. Ass. hos Dyrlæge Kirketerp Nielsen, Arden, Feb.-Juli 1939. Vikar f. Dyrlægerne Winther, Haverslev; Rahbek, Sdr. Kongerslev; Dr. med. vet. Buemann, Rønde, Juli-Sept. 1939. Vikar f. afd. Dyrlæge Melchior, Allingaabro, Sept.-Okt. 1939. Vikar,

senere Ass. hos Dyrlæge J. S. Jensen, Hadsten, Nov. 1939 - Juli 41. Dyrlæge v. Aabenraaegnens Kvægavlsforen. fra Juli 1941.



RASMUSSEN, Hans Helge, Falkonerallé 4, Kbh. F., f. 20. 11. 1920 i Kyse, Vallensved Sogn. — Søn af Gdr. Frederik Rasmussen og Hustru, f. Anna Frandsen. — *Ugift*.

Dyrlægeeksamen 1944. — Ass. hos Dyrlæge Sørensen, Allested.



RASMUSSEN, Helge Bendix Elvad, Aidt, Thorso, f. 6. 3. 1903 i Middelfart. — Søn af Købmand R. B. Rasmussen og Hustru, f. Johanne Henriksen. — *Gift* 8. 6. 1930 m. Else Margrethe Hansen, Datter af afd. Slagtermester Niels P. Hansen, Rønne, og Hustru, Kate Hansen.

Dyrlægeeksamen 1928. — *Artium* 1922. Ass. hos Dyrlægerne H. Brøgger, Stensved, Sept. 1928 - Jan. 29; Sv. Møller, Middelfart, Jan. 1929 - Juni 30. Forsk. Vikariat. Reservedyrlæge v. 2. A. A. Sept. 1931. Vikar paa Svineslagterier, Bornholm, Kolding, Hammel. Prakt. i Aidt fra Sept. 1930.



RASMUSSEN, Huno, Brædstrup, f. 19. 10. 1889 i Hadrup. — Søn af Gdr. Mikael Rasmussen og Hustru, f. Anna Bjerregaard. — *Gift* 30. 7. 1920 m. exam. pharm. Marie Magdalene Koed, Datter af Sognepræst F. H. Koed og Hustru, f. Hanssigne Phødenphant.

Dyrlægeeksamen 1912. — Ass. hos Dyrlæge Nørklit-Jensen, Holstebro, Sept. 1912 - Marts 14. Reservedyrlæge v. 4. Dragonreg. Nov. 1914 - Sept. 15. Prakt. i Brædstrup fra Marts 1914. Dyrlæge v. Kødkontrollen i Ring-Føvling og Grædstrup fra 1940, Sdr. Vissing og Tønning-Træden Sogne fra 1937.

Form. f. Sundhedskommiss. i Ring-Føvling fra 1932.

Studierejser: Holland 1932.



RASMUSSEN, Jens, Vindeby, Svendborg, f. 31. 8. 1868. — Søn af Gdr. R. Rasmussen og Hustru, f. K. Larsen. — *Gift* 25. 9. 1896 m. Augusta Christiansen, Datter af Forp. R. Christiansen og Hustru, f. Margrethe Schaldemose-Nielsen.

Dyrlægeeksamen 1895. — Prakt. i Odense 1 Aar, paa Taasinge 1897-1927, i Faaborg 1928-42. Ophørt at praktisere. Bosat i Vindeby, Svendborg.



RASMUSSEN, Johs., Kirke Stillinge pr. Slagelse, f. 16. 2. 1892 i Ørting. Søn af Købmand R. P. Rasmussen og Hustru, f. Mette Lene Andersen. — *Gift* 28. 5. 1918 m. Maren Lodsgaard Nielsen, Datter af Landpost H. J. Nielsen og Hustru, f. Karen Lodsgaard.

Dyrlægeeksamen 1922. — Prakt. i Egebjerg, Sjæll., Feb. 1922-27. Dyrlæge paa Øerne i Smaalandsøerne m. Bopæl paa Fejø til 1937. Prakt. i Højby, Sj., fra 1937-44; i Kirke Stillinge, Slagelse, fra 1944.



RASMUSSEN, Jørgen, Rolfsted, Langeskov, f. 10. 7. 1915 i Sjolte. — Søn af Murermester Fr. G. Rasmussen. — *Gift* 9. 3. 1940 m. Grete Larsen.

Dyrlægeeksamen 1937. — Forsk. kortvarige Ass.- og Vikarstillinger. Ass. hos Dyrlæge Skovgaard Nielsen, Ferritslev, fra Nov. 1937.



RASMUSSEN, Kay Aage, Stenslund, Odder, f. 14. 6. 1917 i Aarhus. — Søn af Maler v. D. S. B. Jens H. Rasmussen og Hustru, f. K. Valborg Gundersen. — *Gift* 18. 9. 1943 m. Lisa Møller Jensen, Datter af Disponent Chr. Møller Jensen og Hustru, f. Margrethe Johansen.

Dyrlægeeksamen 1943. — Insemineringsdyrlæge i Gredstedbro Juli 1943 - Sept. 44, ved Hadsherreds Kvægavlforen. fra Sept. 1944.



RASMUSSEN, Knud Arne, Frederikshavn, f. 2. 8. 1914 i Krøjerup, Sorø. — Søn af Gdr. Rasmus Rasmussen og Hustru, f. Kirstine Sørensen. — *Gift* 22. 2. 1944 m. Ellinor Pedersen, Datter af Ingeniør Helmer Pedersen, Kbh.

Dyrlægeeksamen 1943. — Ass. hos Dyrlæge Grønnegaard-Pedersen, Vemmelev, Forlev, fra Juli 1943 - Febr. 44. Prakt. i Frederikshavn fra Febr. 1944.

RASMUSSEN, Martin August, Falsterbo, f. 5. 8. 1869.

Dyrlægeeksamen 1888. — Prakt. i Hjortshøj.



RASMUSSEN, Niels Peder Otto, Bredbjerg, Langesø, f. 2. 4. 1885 i Frørup. — Søn af Husejer H. Rasmussen og Hustru, f. E. M. Jørgensen. — *Gift* m. Erna Andresen, Datter af Skibskaptajn C. Andresen.

Dyrlægeeksamen 1906. — Ass. hos Dyrlæge Jacobsen, Ørbæk, 1906-11. Prakt. i Stillebæk 1911-37; i Bredbjerg, Langesø, fra 1937.



RASMUSSEN, Osvold Nikolaj, Sorø, f. 6. 8. 1898 paa Ditsrødgaard, Frederikslund. — Søn af Sognefoged N. P. Rasmussen og Hustru, C. Rasmussen. — *Gift* m. Gethe Hee. Datter af Købmand, Sparekassedirektør Alf. Hee.

Dyrlægeeksamen 1921. — Ass. hos Korpsdyrlæge N. M. Mose, Randers, Aug.-Sept. 1921; Dyrlæge C. Jensen, Gundsømagle, Okt. 1921 - Aug. 22. Overtog Dyrlæge A. Knudsens Praksis i Sorø Sept. 1922. Reserverdyrlæge v. Sorøegnens Andelssvineslagteri Aug. 1927 - Sept. 39. Næstform. i Sorø Amts Dyr-

lægeforen. 1926-29, Sekretær v. samme 1929-32. Form. 1935-41. Medl. af det sjæll. Takstudvalg 1926-32 og igen fra 1935. Form. f. samme fra 1938. Medl. af D. d. D.' Insemineringsudvalg fra 1942.



RASMUSSEN, Peter Erik, Ryomgaard, f. 11. 1. 1920 i Gravlev. — Søn af Gdr. Jens Rasmussen og Hustru, Kirstine Rasmussen. — *Gift* 15. 10. 1944 m. Gurli Winther Andersen, Datter af Smedemester R. A. Andersen, Odense.

Dyrlægeeksamen 1942. — Ass. hos Dr. med. vet. Hans Kaad, Guderup, Okt. 1942 - Feb. 44. Prakt i Ryomgaard fra Feb. 1944.



RASMUSSEN, Peter Karl Marius, Bregninge, Ærøskøbing, f. 27. 4. 1909 i Store Rise. — Søn af Lærer H. H. Rasmussen og Hustru, f. J. M. Hansen. — *Gift* 11. 6. 1939 m. Anna Marie Urup, Datter af afd. Gdr. Th. K. Urup og Hustru, f. K. H. Anthonius.

Dyrlægeeksamen 1935. — Ass. hos Dyrlægerne A. K. Anthonius, Tistrup, Aug. 1935 - Dec. 38; P. Petersen, Taasinge, til Marts 1939. Associeret m. Dyrlæge M. Knudsen, Bregninge, fra Marts 1939.



RASMUSSEN, Rasmus Villiam, Haderup, Skive, f. 13. 12. 1893 paa Dalmosegaard, Bjevskov. — Søn af Gdr. Jens Rasmussen og Hustru, f. Karen Sofie Hansen. — *Gift* 21. 10. 1920 m. Elna Kirstine Jensen, Datter af afd. Gdr. J. P. Jensen og Hustru, f. Margrethe Olsen.

Dyrlægeeksamen 1921. — Prakt. i Ørslev v. Ringsted Feb. 1921 - 24; i Haderup v. Skive fra 1924. Medl. af Bestyrelsen for Ringkøbing Amts Dyrlægeforen. fra Marts 1944.



RAUNSBJERG, Niels Pøl, Videbæk, f. 28. 9. 1892, Ørnhøj. — Søn af Landmand M. Raunsbjerg. — Gift m. Elfrida Edeling, Datter af fhv. Fabrikant Edeling.

Dyrlægeeksamen 1915. — Ass. hos Dyrlæge Dalsgaard, Skælskør, 1915. Prakt. i Videbæk fra Marts 1916.



RAVN, Bertel Peter, Ødsted, f. 3. 4. 1911 i Kbh. — Søn af Snedkermester Niels Mortensen Ravn og Hustru, Anne Ravn. — Gift 28. 1. 1934 m. Inger Bech, Datter af Tjener Jens Bech og Hustru, f. Jutta Jørgensen.

Dyrlægeeksamen 1934. — Overtog Arne Nielsens Praksis i Ødsted Feb. 1934.



RAVN, Jens Edvard Jensen, Box 196, Luck, Wisconsin, U. S. A., f. 19. 2. 1885 i Karlby, Krogsbæk Sogn. — Søn af Slagter Peter Jensen Ravn og Hustru, f. Ane Marie Hansen. — Gift m. Hertha Hansen, København.

Dyrlægeeksamen 1908. — Ass. hos Dyrlæge Martin Poulsen, Ringsted, 1908-11, afbrudt af 2 korte Besøg i Argentina. Prakt. i Bonnet, Lemvig, 1911-17. Rejst til U. S. A. 1917. Jus practicandi i U. S. A. 1918. Prakt. i Luck fra 1918.



R A V N, Niels, Egeskovvej 20, Fredericia, f. 19. 7. 1910 i Børkop. — Søn af fhv. Gdr. Søren Ravn og Hustru, f. Kirstine Basse. — *Gift* 9. 8. 1939 m. Ester Jensen, Datter af Gdr. P. Jensen, Tingskovgaard, Børkop, og Hustru, f. Marie Hviid.

Dyrlægeeksamen 1940. — Ass. hos Dyrlæge I. B. Bech, Fredericia, Aug. 1940 - Juli 41. Prakt. i Fredericia efter Dyrlæge I. B. Bech fra Juli 1941.



R A V N, Niels Overby, Særslev, Jullerup, f. 20. 5. 1918 i Vellev, Viborg Amt. — Søn af Gdr. Jens P. Ravn og Hustru, f. M. Overby. — *Gift* 11. 10. 1944 m. Gerda Hauge Christensen, Datter af Gdr. Jens Hauge Christensen og Hustru, Antoinette Christensen, »Rughave«, Ulstrup.

Dyrlægeeksamen 1944. — Ass. hos Dyrlæge Rønde-Andersen, Knebel, Aug.-Sept. 1944; Dyrlæge Hjorth, Særslev, Jullerup, fra Sept. 1944.



R E E R S T O R P, Albert Elias Rasmussen, Hattensens Allé 16, Kbh. F., f. 5. 9. 1885 i Vivild. — Søn af Direktør, Købmand H. Rasmussen og Hustru, f. A. M. Andersen. — *Gift* m. Eva Magdalene Skytt-Hansen, Datter af Gross. S. Hansen.

Dyrlægeeksamen 1908. — Ass. hos Dyrlægerne Lund, Masnedsund Andelssvineslagteri, Juli 1908-Feb. 09; Dyekjær, Grenaa, Feb. 1909 - Aug. 11. Ass. v. D. kgl. Vetr.- og Landbohøjskoles stationære Klinik f. mindre Husdyr Okt. 1911 - Apr. 13. Reservedyrlæge i Hæren Feb. 1912 - Sept. 14. Ass. v. D. kgl. Vetr.- og Landbohøjskoles Serumlaboratorium Sept.

1914 - Jan. 18. Prakt. i Ølsted, Jyll., Apr. 1918 - Juli 22. Dyrlæge v. Kbh.'s Torvævæsen fra Juli 1922.

Litt. Arb.: Bøger: Hestens Handelsfejl 1921. Smitsomme Husdyrsygdomme 1923. — *Athandlinger:* K. Vet. Højsk. Aarsskr. 1919, Undersøgelser over Forekomsten af Bak-

terier af Paratyfus-Gruppen i Tarmindholdet hos sunde Svin (prisbelønnet af Jubilæumsfondet). — Artikler i Landbrugspressen.



REITH, Wilh., Strandvej 80, Kbh. Hell., f. 4. 5. 1878 i Kbh. — Søn af Købmand Reith og Hustru, f. L. Jørgensen. — *Gift* m. Inger Simmelhag, Datter af Mægler Simmelhag.

Dyrlægeeksamen 1901. — Forsk. Vikariater (Fyn, Sjæll., Jyll.). Ass. v. Kødkontrol i Kongsberg, Norge. Prakt. i Kbh. og Birkerød 8 Aar. Nu i Hellerup. Vikar f. afd. Stadsdyrlæge, Dr. Høyberg. Medstifter af Selskabet for Stuekultur.

Litt. Arb.: Afhandlinger om Fugle, Fisk og Fiskesygdomme.



REPPKE, Helge, Solbjerg, Aarhus, f. 8. 11. 1890 i Aarhus. — Søn af Overlærer M. Pedersen og Hustru, E. C. Pedersen. — *Gift* 4. 11. 1929 m. Gerda Sunesen, Datter af Overlærer Sunesen.

Dyrlægeeksamen 1915. — Farmaceutisk Medhjælpereksamen 1910. Reservedyrlæge i Hæren Maj 1916 - Aug. 18. Vikariater og Assistentstillinger til Som. 1920. Prakt. i Solbjerg fra Okt. 1920.



RICHARDT, Lars Edgar, Bogense, f. 25. 9. 1897 i Sundby, Falster. — Søn af fhv. Forp. L. Richardt og Hustru, f. S. Larsen. — *Gift* m. Sigrd Christensen, Datter af Fuldmægtig Chr. Christensen.

Dyrlægeeksamen 1927. — Forsk. Vikariater. Overtog Overdyrlæge J. Chr. Jørgensens Praksis i Bogense Nov. 1927. Reservedyrlæge v. Bogense Andelssvineslagteri 1928. Dyrlæge v. Bogense Mælkekontrol 1933. Dyrlæge v. den komm. Kødkontrol i Klinte 1933.



RICHTER, Aage, Halvrimmen, f. 23. 7. 1910 i Gandrup. — Søn af Gdr. P. M. Richter og Hustru, f. E. M. Andreasen. — *Gift* 29. 3. 1941 m. K. Buhl, Datter af Dyrlæge Buhl og Hustru, f. Thøstesen.

Dyrlægeeksamen 1936. — Forsk. Ass.- og Vikarstilling, bl. a. hos Dyrlæge Dalsgaard, Skælskør. Senere Insemineringsdyrlæge i Varde. Prakt. i Halvrimmen fra Feb. 1941.



RIEMANN, Anders Thorbjørn, Hobro, f. 20. 7. 1912 paa Aalykkegaarden, Ejstrup v. Kolding. — Søn af Gdr. Carsten Riemann og Hustru, f. Kirstine Andersen. — *Gift* 15. 10. 1938 m. Tandlæge Karen Lundsgaard, Datter af Amtsvejinspektør, cand. polit. J. A. Jensen, Ringkøbing, og Hustru, f. Elise Lundsgaard.

Dyrlægeeksamen 1938. — Ved Landvæsenet til 1932. Ass. hos Dyrlæge Kjeld Pedersen, Balling, Febr.-Juli 1938. Dyrlæge v. 5. Reg. i Vordingborg Sept.-Okt. 1938. Dyrlæge v. A/S Den danske Mælkekondenseringsfabrik i Nakskov Okt. 1938 - Okt. 40.

Reservedyrlæge i Beredskabsstyrken v. 3. Art. Afd.' 2. Batt. i Aarhus Maj-Juli 1939. Reservedyrlæge v. Hobro og Omegns Ändelsslakteri Okt. 1940-Apr. 43. Prakt. i Hobro Okt. 1940.

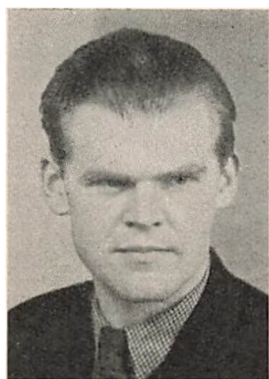

RIEMANN, Hans Peter Jerndorff Storm, Frihedsvej 5, Kbh. F., f. 11. 3. 1920 paa Aalykkegaarden, Ejstrup v. Kolding. — Søn af Gdr. Carsten Riemann og Hustru, f. Kirstine Andersen. — *Gift* 6. 4. 1944 m. Malerinde Yrsa Thorgils, Datter af Repræsentant Th. Thorgils og Hustru, f. Helene Jørgensen, Harte pr. Kolding.

Dyrlægeeksamen 1943. — Ass. hos Dyrlægerne M. Buhl, Græsted, Feb.-Juni 1943; Riemann, Hobro, Juni-Okt. 1943. Dyrlæge v. Kbh.' Sundhedskommiss. fra Okt. 1943.



RIIS, Poul Vilmar Kjøller, Rolighedsvej 12, Slagelse, f. 9. 4. 1909 i Østermarie, Bornholm. — Søn af Gdr., Sognefoged Andreas Riis og Hustru, f. Ingeborg Kjøller. — *Gift* 5. 8. 1938 m. Inga Jensen, Datter af Brødforhandler Johs. Jensen, Vordingborg, og Hustru, f. Selma Johansdatter.

Dyrlægeeksamen 1942. — Landbrugskand. 1936. Ass. hos Dyrlæge E. Larsen, Nr. Alslev, 1942. Insemineringsdyrlæge v. Sydvestsjæll.' Kvægavlforen. 1942.



RIISAGER, Carl Cilius, Overdyrlæge, Sortesømdamssøseringen 59, Kbh. Ø., f. 16. 11. 1872 i Randers. — Søn af Købmand A. P. Riisager og Hustru, f. U. C. E. Lund. — *Gift* m. Karen Margrethe Mogensen (død 1919), Datter af Købmand P. Mogensen.

Dyrlægeeksamen 1895. — Ass. hos Dyrlæge A. Thomsen, Skanderborg, Juni 1895 - Nov. 97. Prakt. i Vejle til Marts 1899; i Hjørring Marts 1899 - Nov. 1922. Dyrlæge v. Eksportkontrollen v. Hjørring Svineslagteri Apr. 1905 - Apr. 20. Overdyrlæge v. Horsens Andelssvineslagteri Nov. 1922 - Apr. 43. Form. f. Hjørring Amts Dyrlægeforen. 1911-22. Form. f. Horsens og Omegns Dyrlægeforen. 1929-31.



RIISING, Jørgen Terp, Sønderborg, f. 10. 2. 1905 i Holsted. — Søn af Bagermester J. P. Riising og Hustru, f. Kristine Terp. — *Gift* 23. 7. 1939 m. Juliane Schmidt Andersen, Datter af Lærer A. M. Andersen og Hustru, f. Martha Schmidt.

Dyrlægeeksamen 1937. — Forsk. Ass.- og Vikarstillinger. Reservedyrlæge v. Sønderborg Andelssvineslagteri Aug. 1939 - Marts 41. Insemineringsdyrlæge paa Als fra Marts 1941.



RIISMARK, Christen Riis Schiellerup, Lyngø, f. 23. 10. 1907 i Aalborg. — Søn af Boghandler Niels Jørgensen og Hustru, f. Therese Riis Schiellerup. — *Gift* 15. 7. 1936 m. Agnes Claudia Herlin, Datter af Marinerektor T. Herlin, Stockholm, og Hustru, f. Valborg Hagman.

Dyrlægeeksamen 1936. — Artium. Ass. hos Dyrlægerne Petersen, Hellevad; Hansen, Christiansfeld. Forsk. Vikariat i Jyll. og paa Sjælland. Prakt. i Lyngø fra Marts 1937.



RIKHOF, Georg Christian Kronborg, Hejnsvig, f. 1. 1. 1902 i Helsingør. — Søn af Stabssergent R. Rikhof og Hustru, f. Nielsine Jacobsen. — *Gift* 27. 4. 1929 m. Cathrine Elisabeth Stæger, Datter af Repræsentant V. Stæger og Hustru, f. Cathrine Steen.

Dyrlægeeksamen 1930. — Prakt. i Hejnsvig fra Marts 1930.



RISE, Christian Jepsen Christensen, fhv. Overdyrlæge, Nørresundby, f. 13. 2. 1870 i Vamdrup. — Søn af Forpagter N. Christensen og Hustru, f. Fløjstrup. — *Gift* 28. 3. 1903 m. Agnes Lorenzen, Datter af Handelsfuldmægtig L. Lorenzen, Kbh., og Hustru, f. Charlotte Thun.

Dyrlægeeksamen 1892. — Prakt. i Rudkøbing 1892. Kursus i Kødkontrol i Kbh. Vint. 1902-03. Prakt. i Stenlille 1903-05. Dyrlæge v. Nr. Sundby komm. Kødkontrol og v. Aalborg Amts Andelssvineslagteri 1905-19. 1. Dyrlæge v. Aalborg Amts Andelssvineslagteri 1919-40, Afsked p. G. af Alder. Medl. af

Nr. Sundby Sundhedskommiss. Medl. og senere Form. i Husdyr-Voldgiftsretten 1907-37. Medl. af Nr. Sundby Byraad 1925-37.

ROEPSTORFF, Hans Peter Albert, Roskilde, f. 28. 4. 1880 i Skibby. — Søn af Dyrlæge N. D. Roepstorff og Hustru, f. A. C. E. Scharnweber. — *Gift*.

Dyrlægeeksamen 1901. — Prakt. i Roskilde.



ROLSTED, Niels Anton, Charlottenlund, f. 18. 6. 1889 i Kbh. — Søn af Viceskoledirektør H. C. V. Rolsted og Hustru, f. L. Andersen. — *Gift* m. Anna Marie Christiane Garner, Datter af Kaffehandler B. Garner.

Dyrlægeeksamen 1921. — Skovfogedeksamen 1914. Medredaktør af V. M. F. (Medlemsbladet) Sept. 1919 - Feb. 20 og Feb. 1921 - Juli 21. Form. f. De Studerendes Raad paa D. kgl. Vetr.- og Landbohøjskole Juli-Okt. 1920. Bestyrelsesmedl. i Foren. af yngre Dyrlæger 1921-24. Kødkontrolkursus i Kbh.' off. Slagtehuse og Mælkekontrolkursus paa

Frederiksberg Mælkelaboratorium hos afd. Stadsdyrlæge, Dr. Høyberg 1921. Prakt. i Kbh. 1921-26. Timelønnet Dyrlæge v. Kbh.' off. Slagtehuse 1922-23. Besætningskontrol. Dyrlæge v. Landbomejeriet og v. Andelsmejeriet »Damvad« 1921-26. Prakt. i Viksø 1926-33. Dyrlæge v. komm. Kødkontrol i Viksø 1927-33, v. Ledøje-Smørum Kommune 1928-32. Besætningskontrol. Dyrlæge f. Kbh.' en gros Mejerier 1933.



ROSEND AHL, Knud, Kalundborg, f. 30. 7. 1910. — Søn af Gasaf læser Laurits Rosendahl og Hustru, f. Hansigne Hansen. — *Gift* 19. 12. 1934 m. Laura Balslev Nissen, Datter af Direktør C. E. Nissen og Hustru, f. Rigmor Balslev.

Dyrlægeeksamen 1940. — Ass. hos Dyrlægerne H. P. Møller og J. P. Møller, Kalundborg, Feb. 1940-Aug. 41. Insemineringsdyrlæge v. Nordvestsjæll. Kvægavlforen. Aug. 1941-44. Prakt. i Kalundborg fra 1944.



ROSENDAL, Hans Elias, Guldsmædgade 28, Aarhus, f. 13. 4. 1901 i Uldum. — Søn af afd. Gdr. Johs. Rosendal og Hustru, f. J. Christensen. — *Gift* 13. 4. 1929 m. Børnebibliotekar Hanne Jensen, Datter af afd. Forpagter Jens Jensen, Langagergaard, Uldum.

Dyrlægeeksamen 1925. — Ass. hos Dyrlæge Dahle, Lillestrøm, Norge, til Jan. 1926. Forsk. Ass.- og Vikarstillinger til Juni 1926. Ass. hos Dyrlægerne Kruse og Hansen, Silkeborg, til Nov. 1928. Prakt. i Vejle til Sept. 1930. Associeret m. Dyrlæge Hansen, Silkeborg, fra 1930. Ass. paa Koopmanns Svineslagteri i Thisted, Viderup Eksportslagteri, komm. Kødkontrol, Vejle Andelssvineslagteri og Vejle off. Slagtehus. Aul. Vikar paa Koopmanns Svineslagteri i Silkeborg. Ass. v. Mælkekontrol i Silkeborg 1926-28 og 1930-33. Reservedyrlæge v. Vejle og Omegns Andelsslagteri 1937-42. Ansat v. Veterinærdirektoratet i Aarhus fra 1942.



ROTH, Jørgen Anker, Ruds Vedby, f. 2. 11. 1914 i Kbh. — Søn af Ingeniør Holger Kristian Roth og Hustru, f. Anna Elisabeth Nielsen. — *Gift* 23. 1. 1944 m. Grete Elisabeth Rasmussen, Datter af afd. Gæstgiver Rasmussen, Haarby, og Hustru, f. Laura Jensen.

Dyrlægeeksamen 1942. — Ass. hos Dyrlæge Lund, Haarby, Juli 1942 - Juni 43. Vikar hos Dyrlægerne Frederiksen, Durup; Matthiessen, Ullerslev; Rasmussen, Brobyværk. Insemineringsdyrlæge v. Nordvestsjællands Kvægavlforen. fra Feb. 1944.



ROTHE, August, Korinth, f. 27. 6. 1914 i Dalum, Fruens Bøge. — Søn af Købmand Theodor Rothe og Hustru, f. Hedvig Hansen. — *Gift* 31. 12. 1939 m. Kate Salung, Datter af Fabrikant Karl Salung, Kbh., og Hustru, f. Astrid Jørgensen.

Dyrlægeeksamen 1939. — Ass. hos Dyrlægerne L. Ramvad og P. Jørgensen, Ringe, Feb.-Maj 1939. Forsk. Vikariater Maj-Juli 1939. Reservedyrlæge v. 6. Reg. fra Okt. 1939. Ass. hos Dyrlægerne Skov, Ulbølle; Pedersen, V. Skerninge, Apr. 1940 - Marts 41. Associeret m. Dyrlæge Christensen, Korinth,

Marts 1941 - Marts 43. Overtog sammes Praksis Marts 1943. Komm. Kødkontrol i Brahetrolleborg og Øster Hæsing Kommuner.

R U G G A A R D, Søren, Gerrild, f. 19. 10. 1885 i Tranebjerg, Samsø. — Søn af Branddirektør R. Ruggaard og Hustru, f. A. M. Berthelsen. — Gift m. Doris Johanne Nielsen, Datter af Porcelænsarb. (kgl. Porcelænsfabrik) J. Nielsen.

Dyrlægeeksamen 1916. — Vikar i Rødby Feb.-Apr. 1916. Overtog Dyrlæge H. G. Baltzers Praksis i Tørring, Horsens, Juli 1916. Prakt. i Harlev fra Sept. 1918, senere i Gerrild.



R U L F F S, Erik, f. 6. 8. 1912 i Haslev. — Søn af Emil Rulffs og Hustru, f. C. Rasmussen. — *Gift* 8. 4. 1941 m. Tandlæge Tove Parsing, Datter af Disponent Parsing og Hustru, f. C. Hansen.

Dyrlægeeksamen 1944. — Ass. hos Dyrlæge Skydsgaard, Havreholm, Feb.-Aug. 1944. Vikar v. Sydvestsjællands Kvægavlsforen. Aug.-Okt. 1944. Insemineringsdyrlæge v. Vestfyns Kvægavlsforen. Okt.-Dec. 1944; v. Falsters Kvægavlsforen. fra Feb. 1945.



R Ø M E R, Ole, Forsøgsleder, Fi. Fr. 4. m. Sv., Dæmningen 48, Valby, f. 28. 12. 1909 i Rørbæk, Aalborg Amt. — Søn af Gdr. Lars Vadum Rømer og Hustru, f. Mette Kirstine Andersen. — *Gift* 26. 3. 1938 m. Ane Margrethe Nørgaard. Datter af Murermester Martin Nørgaard og Hustru, f. Andrea Østergaard.

Dyrlægeeksamen 1934. — Ass. hos Dyrlæge Wamberg, Slagelse, Feb. 1934 - Okt. 35. Ass. paa Statens Seruminstitut Okt. 1935 - Apr. 36. Ass. paa Statens vetr. Forsøgsstation f. Virussygdomme Apr.-Sept. 1936. Ass. paa Statens vetr. Serumlaboratorium fra Sept. 1936, til Jan. 1940 samtidig knyttet til Statens Seruminstitut. Frivillig Tjeneste som Dyrlæge i den finske Hær under den finsk-russiske Vinterkrig Jan.-Apr. 1940. Forsøgsleder v. Statens vetr. Serumlaboratorium fra Apr. 1943. Medl. af Bestyrelsen f. Foren. af yngre Dyrlæger 1938-40, Sekretær f. samme fra 1940.

Litt. Arb.: M. f. D. 1940, Kvægets Mastitisstreptokokker.



R Ø N D E - A N D E R S E N, Anders, Knebel, f. 18. 11. 1894 i Dejret pr. Knebel. — Søn af Gdr. Marius Andersen og Hustru, f. Karen Rønde. — *Gift* 12. 3. 1922 m. Kathrine Hvidkjær, Datter af Købmand R. Hvidkjær.

Dyrlægeeksamen 1920. — Ass. hos Dyrlægerne Møller, Gørlev; Møller, Høng; Voss, Rynkeby. Prakt. i Sønderborg Apr.-Sept. 1922; i Knebel fra Sept. 1922.



S A N D E R H A N S E N, A., Stenderupgade 3, Kbh. V., f. 27. 8. 1910 i Kbh. — Søn af Fuldmægtig u. Magistraten Andreas Hansen og Hustru, f. Henryette Lyster. — *Ugift*.

Dyrlægeeksamen 1936. Vikar og Ass. hos Dyrlægerne Drejer, Ø. Tørslev; Krogh, Ørsted; Bohn, Aakirkeby; Rasmussen, Sorø; Skydsgaard, Havreholm, til Apr. 1937. Timelønnet Dyrlæge v. Kbh.'s off. Slagtehus fra Apr. 1937. Ass. Dyrlæge i Veterinærdirektoratets Kastnings Afd. fra Okt. 1942.



S A S S, Helge Hunæus, Bülowsvej 13, Kbh. V., f. 4. 9. 1913 i Kbh. — Søn af pens. Overofficiant i Artilleriet Georg Sass og Hustru, f. Betty Hunæus. — *Gift* 15. 5. 1940 m. Sygeplejerske Ingeborg Sørensen, Datter af Gdr. A. K. Sørensen, Storup, Mors, og Hustru, f. Anna Madsen.

Dyrlægeeksamen 1938. — Ass. hos Dyrlæge F. Dalsgaard, Skælskør, For. 1938. Medhjælper v. Veterinærdirektoratets Bekæmpelse af Mund- og Klovesyge i Jyll. Okt. 1938 - Feb. 39. Dyrlæge v. Statens veterinære Forsøgsstation f. Virussygdomme, Lindholm, til Juli 1939. Reservedyrlæge i Hæren Juli-Okt. 1939, samtidig Vikar f. Overdyrlæge Uffe Jørgensen, Aarhus. Kortere Vikariater for Dyrlægerne Jensen, Sneslev; Larsen, Mern; Sørensen, Viskinde. Ass. v. D. kgl. Veterinær- og Landbohøjskoles stationære Klinik

f. mindre Husdyr Nov. 1939 - Juni 41. Ass. v. Ambulatorisk Klinik og Vagtstue Juli 1941 - Juli 44. Reservedyrlæge i Hæren fra Apr. 1943. Leder af D. d. D.' Vikarbureau fra Sept. 1941. Reservedyrlæge ved Kirurgisk Klinik fra Aug. 1944.



SCHAU, Hans Thorkil, Lobbæk, f. 22. 4. 1912, Vibegaard, Knudsker Sogn. — Søn af Gdr. Oluf Schau og Hustru Johanne Schau. — *Gift* 10. 5. 1938 m. Victoria Huth, Datter af Fabrikant W. Huth, Hamburg-Harburg, og Hustru, f. Paula Ebeling.

Dyrlægeeksamen 1936. — Ass. hos Dyrlæge Larsen, Mern, Dec. 1936. Vikar f. Dyrlæge Mølgaard, Neksø, Jan. 1937. Ass. hos Dyrlæge Larsen, Mern, Feb.-Apr. 1937. Ass. v. patologisk-anatomisk Samling Apr. 1937. Ass. hos Dyrlæge Nielsen, Lobbæk, Apr.-Juni 1937. Prakt. i Lobbæk fra Aug. 1937. Reservedyrlæge i Bornholms Værn Sept.-Okt. 1939.



SCHAUMANN, Eskil Flemming Madsen, Priorensgade 28, Faaborg, f. 27. 5. 1913 paa Frederiksborg. — Søn af Ingeniør Rich. Schaumann og Hustru, f. Camilla Agerholm. — *Gift* 3. 8. 1940 m. Ingeborg Karin Tungelund, f. Christiansen, Datter af Musiker C. Christiansen, Faaborg, og Hustru, f. Marie Petersen.

Dyrlægeeksamen 1937. — Ass. og Vikar, bl. a. hos Dyrlæge Suurballe, Broager; Stadsdyrlæge M. Sørensen, Sorø; Dyrlæge J. Rasmussen, Faaborg. Associeret m. samme fra Juli 1942. Overtaget sammes Praksis Jan. 1943.



SCHAUMBURG, Aage Holten, Trige, Aarhus, f. 23. 3. 1891 i Smidstrup. — Søn af Propr. V. Schaumburg og Hustru, f. Margrethe Olesen. — *Gift* 16. 10. 1918 m. Karen Aaberg, Datter af Maskinmester C. Aaberg.

Dyrlægeeksamen 1916. — Ass. hos Distriktsveterinær Rasmussen, Svedala; Dyrlæge Kold-Christensen, Ubby. Reservedyrlæge v. Gardehusarerne 1917-18. Prakt. i Trige, Aarhus.



SHEEL-THOMSEN, Anker, Jysk Dyrehospital, Aarhus, f. 3. 9. 1903 i Aarhus. — Søn af Murermester Marcus Berendt Scheel-Thomsen og Hustru, f. A. Nielsen. — *Gift* 28. 8. 1932 m. Inger Rasmussen, Datter af Sagfører H. N. Rasmussen, Aarhus, og Hustru, f. Marie Mortensen.

Dyrlægeeksamen 1933. — Volontør v. Dyrehospitalet i Emdrup Feb.-Aug. 1933. Volontør paa D. kgl. Vetr.- og Landbohøjskoles kir. Klinik Okt. 1933-Feb. 34. Leder og Ejer af Jysk Dyrehospital i Aarhus fra Feb. 1934.

Litt. Arb.: Medbl. f. D. d. D. 1940, Igerderm og andre organiske Svovlforbindelser anvendt i Hundepraksis over for Ascariasis og Sarcopteslidelser. — *Td. »Hunden« 1937, Nr. 10*, Mediant Underkæbebrud hos Hund, behandlet ved Hjælp af Prothese. — *Ugeskr. Læg. 1938 Nr. 16*, (sammen m. Lægerne C. Borg Petersen og E. Brammer), Et Tilfælde af den Mb. Weilli nærstaaende Leptospirosis canicularis. — *La Société de biologie 1938*, Leptospire canicula. — *Medbl. f. D. d. D. og Z. für Krebsforschung, Bd. 45*, (sammen m. Dr. med. O. Kaalund-Jørgensen, Prof., Dr. med. C. Krebs, Aarhus, samt Dr. med. Albert Fischer, Carlsbergfondets biologiske Institut), Det overførbare veneriske Sarkom hos Hunde. Det til Grund liggende Arbejde udført m. Støtte fra Foren. til Kræftens Bekæmpelse. — *Medbl. f. D. d. D. 1944*, Bang Olsens Hundesyge-vaccine. — *Dansk Pointterklubs Aarsskrift 1945*, Findes der fire Varianter af Hundesygevirus?



SCHIØDTE, Søren Chr., Randers, f. 22. 2. 1901 i Gassum. — Søn af Gdr. Niels Schiødte og Hustru, f. M. Kaels. — *Gift* 7. 2. 1930 m. Tandlæge Betty Jensen, Datter af Hotelejer V. Jensen og Hustru, f. N. Pedersen.

Dyrlægeeksamen 1925. — Ass. hos Dyrlæge Voss, Rynkeby, Okt. 1925 - Juli 26. Forsk. Ass.- og Vikarstillinger 1926-27. Ass. paa Randers Andelssvineslagteri Okt. 1927-32. Overtog Dyrlæge Nielsen Peltz' Praksis i Randers 1928. Reservedyrlæge v. A/S. Randers Svineslagteri 1929-36. Reservedyrlæge v. 5. Dragonreg. 1930. Tilsynsførende Dyrlæge v.

Kødfoderfabrikken »Kronjyden«, Randers, fra 1939. P. t. Næstform. i Dyrlægeforen. f. Randers og Omegn.



SCHMIDT, Albert Lauritz Husted, Ebeltoft, f. 5. 11. 1886 i Thisted. — Søn af Dyrlæge A. J. Schmidt og Hustru, f. A. L. P. Lauritzen. — *Gift* m. Anna Eiersted, Datter af Bogholder M. Eiersted og Hustru, f. Oline Havgaard.

Dyrlægeeksamen 1909. — Vikariater 1909-11. Prakt. i Ebeltoft fra 1912. Reservedyrlæge v. Sikringsstyrken Aug.-Nov. 1916, Feb.-Marts og Aug.-Sept. 1918. Ansat v. Ebeltoft Andelssvineslagteri fra 1921.



SCHMIDT, Andreas, Dr. med. vet., E.K. II., f. 13. 8. 1892 i Stollig, Aabenraa. — Søn af Gdr. Jep Schmidt og Hustru, f. M. Adolph. — *Gift* 1932 m. Helga Stengaard Hansen, Datter af fhv. Gdr. I. P. Hansen, Ribe, og Hustru, f. Christine Stengaard.

Dyrlægeeksamen 1920 (Hannover). — Artium 1913 (Flensborg). Deltog i Verdenskrigen 1914-18. Studeret v. Højskolerne i München, Berlin, Hannover. Dr. med. vet. Feb. 1921 (Hannover). 3 Mdr. Studium v. Veterinærskolen i Kbh. Prakt. i Aabenraa fra Apr. 1922.

Litt. Arb.: Rundzellensarkom der Thymusdrüse beim Rind. (Diss. inaug.)



SCHMITH, Johannes Frederik, Ulsted, f. 12. 3. 1882 i Lundbygaard, Gistrup. — Søn af Propr. C. Schmith og Hustru, f. Ane Henriksen. — *Gift* m. Karoline Bjerring, Datter af Cigarfabrikant Bjerring.

Dyrlægeeksamen 1908. — Prakt. i Auning 1908-12; i Aalborg 1 Aar; i Ulsted 1913-44.



SCHMIT-JENSEN, Hans Oluf, Afdelingsforstander ved Statens veterinære Serumlaboratorium, R*, N. St. O. 3¹., Ordrupvej 38, Charlottenl., f. 10. 8. 1892 paa Frederiksberg. — Søn af Lektor, senere Professor, Dr. med. h. c. Carl Oluf Jensen (død 1934) og Hustru, Marie Magdalene Thomasine Schmit (død 1917). — *Gift* 22. 10. 1918 m. Ida Conradine, Datter af Overretssagfører Andreas Nicolaj Hallager (død 1935) og Hustru, f. Engberg.

Dyrlægeeksamen 1915. — Artium (Metropolitan-skolen) 1910. Alm. filosofiske Prøve 1911. Ass. hos afd. Dyrlæge R. Rasmussen, Faaborg, Aug. 1915-Febr. 16. Værnepligt, Hærens Dyrlægekorps, Febr. 1916 - Aug. 17. Ekstraordinær Ass. ved Serumlaboratoriet 1. Okt. 1917. Studieophold ved Univ. zoofysiologiske Laboratorium (Prof., Dr. phil. August Krogh) 1917-19. Deltager i Kursus i zool. Mikrokemi og fysiolog. Teknik sammest. Efteraarsemestret 1919. Fast vidensk. Ass. ved Serumlaboratoriet 1. Okt. 1919. Studieophold Marts 1922 hos Dr. A. W. K. de Jong (Kolonial Museum kemiske Laboratorium, Haarlem, Holland). Det Classenske Legat Febr. 1923 for Besvarelse af en af Det kgl. danske Videnskabernes Selskab udsat Prisopgave om Paratyfusbacillernes og Gaertnerbacillernes Forgæringsforhold (Besv. ikke offentliggjort). Studieophold i Paris Jan.-Apr. 1923 (Cours supérieur, Institut Pasteur. Legatportion fra Det danske Pasteur-Selskab). Forsøgsleder ved Serumlaboratoriet 1. April 1923.

Studierejser i Efteraaret 1925 til England, Holland, Frankrig, Tyskland (Mund- og Klovesyge-Laboratorier). Udarbejdede Planer til den interimistiske Mund- og Klovesyge-Serumstation Trøjborg (Aarhus) 1926 og til Mund- og Klovesyge-Forsøgsstationen paa Øen Lindholm (Stege Bugt) 1925-27. Leder af

sidstnævnte Forsøgsstation Aug. 1926 - 1. Aug. 1935. Medlem af Danmarks Naturvidenskabelige Samfund 1928 (passivt Medl. fra 1. Aug. 1935).

Afdelingsforstander ved Serumlaboratoriet 1. Apr. 1943. Censorsuppleant (Mikrobiologi) ved Veterinær- og Landbohøjskolen 1944-47.

Medudgiver af »Maanedsskrift for Dyrslæger« Sept. 1934 - Apr. 43; Redaktør af Bd. 53-54. Konsulent (Biologisk Standardisering af Gland. thyreoidea-Præparater) for A/S Gea, Kbh., fra Sept. 1934. Bakteriologisk Konsulent (Industriel Fremstilling af *Lactobacillus acidophilus*-Koncentrat) for A/S Mælkeriet Enigheden (senere A/S Enico) 1. Jan. 1939 - 31. Okt. 44.

Litt. Arb.: 1913, Homoeotisk Regeneration af Antennen hos en Phasme, *Carausius (Dixippus) morosus*. (Vidensk. Medd. naturhist. Foren. Kbh., 65). — *1915*, Homoeotic regeneration of the antennae in a phasmid or walking-stick. (Rep. Smithson. Instn. 1914). — *1920*, Estimation of carbon dioxide, oxygen and combustible gases by Krogh's method of micro-analysis. (Bio-chem. J., 14). — *1920*, En Mikroforgæringsmetode for den bakteriologiske Diagnostik og om Forgæringsprøver som Kontrol paa Kulhydratpræparaters Renhed. (K. VetHøjsk. Aarskr., 1920). — *1920*, Microméthode de diagnostic bactériologique basée sur la fermentation. (C. R. Soc. Biol. Paris, 83). — *1920*, Contrôle de la pureté des préparations d'hydrates de carbone à l'aide d'épreuves par fermentation microbienne. (ibid., 83). — *1920*, (i Samarb. m. August Krogh), The fermentation of cellulose in the paunch of the ox and its significance in metabolism experiments. (Bio-chem. J., 14). — *1920*, (i Samarb. m. A. Krogh), Sur la fermentation cellulosique dans la panse des ruminants et son importance pour l'étude des échanges respiratoires. (C. R. Soc. Biol. Paris, 84). — *1921*, Bidrag til *Taenia crassicollis*' og *Cysticercus fasciolaris*' Biologi. Iagttagelser hidrørende fra Forsøg paa at udrede *Cysticercus*'s Forhold til Sarkomdannelse hos Rotter. (K. VetHøjsk. Aarskr., 1921). — *1921*, Om Fremstilling af mættede vandige Kamferopløsninger til intravenøs Injektion. (Dansk Medicinal Journal, 1). — *1921*, Om Fremstilling af mættede vandige Kamferopløsninger til intravenøs Injektion (M. f. D., 33). — *1922*, Om fysiologisk Standardisering af Thyreoidea-Præparater. En Oversigt og Redegørelse. (Dansk Medicinal Journal, 2). — *1925*, (i Samarb. m. C. W. Andersen), Om Fremstilling og Forbrug af Rekonvalescent-Serum under Mund- og Klovesyge-Epizootien i 1924-25. (K. VetHøjsk. Aarskr., 1925). — *1927*, Eksperimentelle Undersøgelser over tovedgede Insekters (Diptera's) Betydning som Smittespredere ved Mund- og Klovesyge. I. Virus' Skæbne i Stikfluen, *Stomoxys calcitrans*' Organisme, belyst ved Forsøg paa Marsvin. (M. f. D., 39). — *1928*, Mund- og Klovesyge-Forsøgsstationen paa Lindholm. (K. VetHøjsk. Aarskr., 1928). — *1928*, Mund- og Klovesyge-Forsøgsstationen paa Lindholm. (M. f. D., 40). — *1929*, La Station d'expérimentation sur la fièvre aphteuse dans l'île de Lindholm. (Bull. Off. int. Épizoot., 2). — *1932*, (i Samarb. m. Carl Krebs), Experiments with roentgen irradiation of pure vaccinia lymph and of a lymph sample contaminated with foot- and -mouth disease virus. (Acta radiol., Stockh., 13). — *1936*, (i Samarb. m. S. Schmidt og A. Hansen), Om aktiv Immunisering af Marsvin mod Mund- og Klovesyge med højvirulent Virus, adsorberet til Aluminiumhydroksyd. (M. f. D., 48). — *1936*, (i Samarb. m. S. Schmidt og A. Hansen), Immunisation active du cobaye contre la fièvre aphteuse au moyen du virus »non atténué« combiné avec l'hydroxyde d'aluminium. (Rev. Immunol., 2). — *1936*, (i Samarb. m. S. Schmidt og A. Hansen), Sur l'effet de l'injection aux cobayes du virus aphteux en mélange avec l'émulsion d'huile

de Frazer et Walsh. (C. R. Soc. Biol. Paris, 122). — 1940, Professor, Dr. med. Oluf Thomsen. 21. August 1878 - 19. Maj 1940. (M. f. D., 52). — 1942, Standardforkortelser af Navne paa Tidsskrifter m. m. (M. f. D., 53).



SCHOUENBORG, Jens, Klemensker, Bornholm, f. 16. 6. 1899 i Gaarslev, Børkop. — Søn af Gross. S. P. Pedersen og Hustru, f. Schouenborg. — *Gift* 21. 8. 1924 m. Anne-Johanne Røe, Datter af Advokat Olaf Røe og Hustru, f. Sandborg.

Dyrlægeeksamen 1921. — Deltog i Ekspeditionen til Kvægepestens Bekæmpelse i Polen Dec. 1920-Marts 21. Forsk. Vikariater Maj-Okt. 1921. Ass. og Vikar f. Fylkesveterinær Nordbø-Bakke, Vester-aalen, Norge. Ass. hos forsk. Dyrlæger i Danmark $\frac{3}{4}$ Aar. Konst. Distriktdyrlæge i Vestre Søndmøre, Norge, 2 Aar. Overtog Dyrlæge Thorns Praksis i Klemensker 1924. Form. f. Bornholms Dyrlægeforen. fra 1934.

Litt. Arb.: Medbl. f. D. d. D. Aarg. 18, Tuberkulinprøverne. 1943, Bekæmpelse af den smitsomme Kalvekastning paa Grundlag af Blodprøvediagnostikken. (Prisbelønnet af Jubilæumsfondet).



SCHRAM, Oluf Angell, Stenlille, f. 24. 5. 1896 i Viborg. — Søn af Købmand L. H. Schram og Hustru, f. Elne Rasmussen. — *Gift* m. Lilly Engel, Datter af Fabrikant L. Engel og Hustru, f. Lassen, Oslo.

Dyrlægeeksamen 1925. — *Artium* 1910. Forsk. Assistentstillinger, bl. a. i Esbjerg 1925-26. Prakt. paa Fejø 1926-30, i Stenlille fra 1930.



SCHRØDER, Kay C., Bredsten, f. 10. 6. 1914 i Waldau, Estland. — Søn af Civilingeniør Holger Schrøder og Hustru, f. Kirsten Christiansen. — *Gift* 1941 m. Maria Elisabeth Ottesen, Datter af Kunstmaler Johannes Ottesen og Hustru, Kunstmaler Ellen Ottesen, f. Johansen.

Dyrlægeeksamen 1944. — *Artium* 1933. Praktisk Landbrug 1933-35. Landbrugskandidat 1938. Ass. hos Dyrlæge A. Jacoby Andersen, Bredsten, fra Feb. 1944.



SCHÖNWANDT, Johann Chr., Bygnafl 11, Haderslev, f. 29. 4. 1913 i Aabenraa. — Søn af Vognmand P. Chr. Schönwandt og Hustru, f. Cathrine Møller. — *Gift* 12. 1. 1940 m. Helga Christine Marie Fallesen, Datter af Kæmner P. Vinding Fallesen og Hustru, f. Kirstine Paulsen.

Dyrlægeeksamen 1938. — Ass. hos Dyrlægerne Koblen, Bredsten; Hansen Petersen, Hellevad; Schmidt, Aabenraa; Overdyrlæge A. Hansen, Skærbæk, Okt. 1939 - Okt. 40. Overtaget Stadsdyrlæge Wildenhoff Rasmussens Praksis i Haderslev.



SECHER, Svend Theodor, Vesterled 1, Randers, f. 25. 6. 1912. — Søn af Ritmester, Trafikkontrollør J. M. Secher og Hustru, f. Margrethe Madsen. — *Ugift*.

Dyrlægeeksamen 1944. — Ved Landvæsenet til 1938. Ass. hos Dyrlæge Høilund Carlsen, Broager, fra Okt. 1944.



SEEBERG, A. J., Hornslet, f. 1900 i V. Lindet, Sønderjyll. — Søn af Gdr. Jens Seeberg og Hustru, f. A. Overbech. — *Gilt* 6. 1. 1938 m. Alcyone Hagwall, Datter af Ingeniør C. Hagwall og Hustru, Stockholm.

Dyrlægeeksamen 1929. — Ass. hos Dyrlæge Kjeldberg, Ø. Jølby, Sept. 1929 - Juli 30. Prakt i Voldum 1930-37, i Hornslet fra 1937. Medl. af Bestyrelsen f. Dyrlægeforen. f. Randers og Omegn 1932-35.



SEIDEL, Kai, Vesterbrog. 55 A, Kbh. V., Fi.M.M.3., f. 17. 7. 1899 paa Frederiksberg. — Søn af fhv. Afdelingschef R. Seidel og Hustru, f. Madsen. — *Gilt* 4. 4. 1924 m. Aase Guntel, Datter af afd. Bødkeremester Chr. Guntel og Hustru, f. Krabbe.

Dyrlægeeksamen 1923. — Ass. hos Dyrlæge Hornbek, Nykøbing M. (Slakteri og Praksis), Juli-Nov. 1923. Forsk. Vikariat. Ass. v. D. kgl. Vetr. og Landbohøjskoles amb. Klinik og Fødekl. Feb. 1924 - Maj 28. Timelønnet Dyrlæge v. Kbh.' off. Slagtehus fra Marts 1924. Reservedyrlæge v. 3. Artilleriafd. i Aarhus Juli 1926. Veterinærfuldmægtig v. Veterinærfysikatet Maj-Dec. 1928. Dyrlæge v. Københavns Sundhedskomm. fra Dec. 1928. Lærer v. Forplejningskorpsets Skole fra 1934. Lærer v. Hærens Officersskole fra 1940. Censorsuppleant v. Eksamen i Mælkekontrol og Sygdomslære f. Mejeribrugsstuderende v. D. kgl. Vetr.- og Landbohøjskole fra 1938. Medl. af Voldgiftsretten i Kbh. fra 1939 (Tvistigheder ang. Handel m. Husdyr). Form. f. Foren. af yngre Dyrlæger 1926-33. Sekretær i D. d. D. fra Jan. 1934. Generalsekretær f. 5. nord. Veterinærmøde i Kbh. 1939. Sekretær i den interskandinaviske Komité til Forberedelse af 6. nord. Veterinærmøde. Medl. af den interskandinaviske Mælkekontrolkomité nedsat i Helsingfors 1933. Medl. af Bestyrelsen f. Danske Lægers og Dyrlægers Motorklub fra 1940. Medl. af Bestyrelsen f. Danske Lægers og Dyrlægers Motorforsikring A/S fra 1941. Veterinær Medarbejder v. Ugebl. »Landet« fra 1940. Medl. af Danske Hygiejnikeres Fællesorganisation. Medl. af Byggekomitéen f. Kollegiet paa D. kgl. Vetr.- og Landbohøjskole. Medl. af Landbrugets Radioudv. fra 1934. Form. for Voldgiftsmændene i Husdyrvoldgiftsretten i Kbh. fra Juli 1944.

Studierejser: Helsingfors og Stockholm.

Litt. Arb.: Redaktør af Beretn. f. 5. nord. Veterinærmøde i Kbh. 1939. — Referater til veterinære Tidsskrifter. Talrige Beretn. fra Møder i D. d. D.



SEIERSEN, Carl Anton, Overdyrlæge i Hæren, f. 1. 4. 1896 i Faaborg. — Søn af Stationsforstander Seiersen og Hustru, f. Mogensen. — *Gift* m. Edith Lundby Steen, Datter af Prokurist Steen.

Dyrlægeeksamen 1918. — Reservedyrlæge i Hæren og privat Ass. 1918-20. Ass. i Veterinærfysikateret 1921-22. Ass. i Sønderborg 1922-23. Prakt. i Sønderborg 1923-35. Overdyrlæge v. 2. Feltartillerireg. i Holbæk 1935-39, derefter Overdyrlæge v. Gardehusarreg. i Kbh. og Næstved. Divisionsdyrlæge v. sjællandske Division fra 1939. Faglig Lærer v. Underdyrlægeskolen fra 1939. Lærer i Anatomi, Fysiologi og Eksteriør ved Hærens Rideskole fra 1940. Chef f. Veterinærdirektoratets Registreringskontor 1939-40. 2. Dyrlæge ved Næstved Kvægtorv og Politidylæge fra 1942. Næstform. i Præstø Amts Dyrlægeforen. Fortsættelseskursus i Kødkontrol og Mælkekontrol i Kbh., i Kirurgi for Stabstierärzte og for Veterinärrate i Berlin.

Studierejser: Stockholm, Helsingfors og Berlin.

Litt. Arb.: Hexametylentetramin mod Hjernebetændelser. Chloralhydratnarkose. Konserverende Tandbehandling hos Hest. Abortinfektion hos Hest.



SEIT, Børge, Kredsdyrlæge, Glahns Allé 41, Kbh. F., f. 14. 9. 1906 paa Frederiksberg. — Søn af Postekspedient Carl Vilhelm Rasmussen og Hustru, f. O. Seit Sørensen.

Dyrlægeeksamen 1929. — Ass. eller Vikar hos Dyrlægerne Larsen, Mern; Gissemann, Jyderup; Buhl, Græsted; Christensen, Skals; Hansen, Helsing; Nielsen, Remkolde; Gram, Helsing; Kappel, Nors; Koopmanns Svineslagterier i Holstebro og Næstved; Masnedsund Andelssvineslagteri. Prakt. i Karise 1931-36. Ass. Dyrlæge i Veterinærdirektoratet fra Okt. 1936. Tilsynsførende Dyrlæge med

Veterinærdirektoratets Forsøg med rationel Kastningsbekæmpelse Apr. 1937-Okt. 42. Kredsdyrlæge i I. Kreds fra Okt. 1942.

Litt. Arb.: *M. f. D. Bd. 46*, Foreløbig Meddelelse om Behandling af Streptokok-Mastitis hos Koen med Entozon Opløsning. *Bd. 49*, Om Anvendelse af Levertransalve

i Saarbehandlingen. — *Medbl. f. D. d. D. Aarg. 18*, Lokalanæsthesi med Tutocain. *Aarg. 22*, Orienterende Forsøg med Mund- og Klovesygevaccine. *Aarg. 23*, Undersøgelser vedrørende Kastningstilfælde paa Bornholm med særligt Henblik paa nyinficerede Besætninger. — *Td. Korinth Elever 1942*, Bekæmpelse af smitsom Kastning hos Kvæget. — *Ugeskr. Landm. 1943*, Den smitsomme Kastning og dens Bekæmpelse. — *M. f. D. Bd. 56*, Kastningssmitte v. kunstig Inseminering. *Bd. 56*, Kastningstilfælde paa Bornholm. *Bd. 56*, (sammen m. Gerh. Petersen), Den smitsomme Kalvekastning. *Bd. 56*, (sammen m. K. Leth Jørgensen), Abortus-Bang-Ringprøvens Værdi som diagnostisk Hjælpemiddel. — Endvidere adskillige Referater i faglige Tidsskrifter.



SEITEN, Johan, Ringsted, f. 19. 8. 1915 i Ringsted. — Søn af Maskinmester Chr. Seiten og Hustru, f. Christine Nielsen. — *Ugilt*.

Dyrlægeeksamen 1939. — Form. f. Veterinærmedicinsk Foren. 1936-37. Prof. Krabbes Mindelegat 1939. Prakt. 1939-40. Insemineringsdyrlæge 1940-43, dels i Thy og dels paa Mors. Vikariat v. Praksis 1943-44.



SELMER, Johan Henrik, fhv. Overdyrlæge i Hæren, R*, DM., Holbæk, f. 16. 5. 1870 i Kbh. — Søn af Sognepræst F. Selmer og Hustru, f. Hulda Marie Eugenia Muhle.

Dyrlægeeksamen 1893. — Vikar i Norge 1893. Ass. i Grenaa 1893-94. Reservedyrlæge i Hæren (Aarhus) 1894-97. Ass. v. D. kgl. Vetr.- og Landbohøjskoles ambulatoriske Klinik 1897-99. Korpsdyrlæge v. Gardehusarreg. 1899, 2. Dragonreg. i Odense 1900. Overdyrlæge 1906. Forsat til 2. Feltartillerireg. 1912, først 2 Aar i Kbh., siden i Holbæk. Veterinærinspektør 3 Md. 1912. Censor i Beslaglære- og -kunst f. Veterinærer v. D. kgl. Vetr.- og Landbohøjskole. Dommer v. Hesteskuerne paa Brahetrolleborg fra 1907. Dyrlæge v. og Medl. af Remontekommiss. fra 1925. Medl. af Hovedbestyrelsen i »Hestens Værn« 1934. Pensioneret 1935.

Litt. Arb.: M. f. D. Bd. 14, Raadsaar- (Sommersaar) epizooti. *Bd. 15*, Overben. *Bd. 21*, Embolisk Pneumoni og Nefritis. *Bd. 21*, Lyskebrok. *Bd. 21*, Overben. *Bd. 22*,

Ovariectomi. *Bd. 28*, Kupering. *Bd. 29*, Ribbensfistel. *Bd. 34*, Trombose i Stampulsaare. *Bd. 37*, »Krybbebidere«.



SEVELSTED NIELSEN, Frederik, Kjellerup, f. 10. 12. 1909 i Bostrup, Lyby Sogn. — Søn af Rentier Niels Nielsen og Hustru, f. Else Marie Andersen. — *Gift* 21. 2. 1932 m. Rigmor Andersen, Datter af afd. Gdr. Anders Andersen og Hustru, f. Jensine Jensen.

Dyrlægeeksamen 1937. — Vikar og Ass. hos Dyrlæge Jeberg, Brøndum, Løgstør, Eft. 1937. Prakt. i Serup, Lemming, 1937-39. Insemineringsdyrlæge i Gredstedbro Kvægavlsforen. fra Juni 1939 - Sept. 44, i Kjellerupegnens Kvægavlsforen. fra Sept. 1944.

SIGSGAARD, Peder Albertsen Nielsen, Dræby, f. 18. 4. 1889 i Jetsmark, Vendsyssel. — Søn af Gdr. A. Nielsen og Hustru, f. M. Eriksen. — *Gift* m. Sygeplejerske Jenny Christine Jensen, Datter af Vognmand A. Jensen.

Dyrlægeeksamen 1913. — Ophold i Amerika 1908-12. Forsk. Ass.- og Vikarstillinger Juli 1918 - Feb. 19. Prakt. i Birkelse Feb. 1919 - Juni 21; i Nørager Marts 1922-Juli 42; i Dræby fra Juli 1942.



SILLESEN, Arthur Wagner, Guderup, Als, f. 3. 11. 1917 i Kbh. — Søn af Skræddermester Bertel N. Sillesen og Hustru, f. Mathilde K. Pedersen. — *Gift* 23. 9. 1944 m. Sonja A. M. Petersen, Datter af Groserer Louis Petersen og Hustru, f. Anna Gunnensen.

Dyrlægeeksamen 1944. — Artium 1937. Ass. hos Dyrlægerne H. Strøgera, Ubberud, Febr.-Apr. 1944; Sv. Møller, Gørlev, Apr.-Okt. 1944; Dr. med. vet. H. Kaad, Guderup, fra Okt. 1944.



SIMESSEN, Oscar Gerlach, Sorring, Toustrup, f. 11. 3. 1899 i Randers. — Søn af afd. Kunstmaler Viggo Simesen og Hustru, f. E. M. Hansen. — *Ugift*.

Dyrlægeeksamen 1922. — Efter kortvarige Vikariater associeret m. afd. Dyrlæge C. Edv. Hede-
lund, Sorring. Overtog senere hele Praksisen. Dyrlæge v. komm. Kødkontrol i Dallerup, Linaa og Røgen-Sporup Kommuner.

Litt. Arb.: Forsk. Afh. i *M. f. D.* og *Medbl. f. D. d. D.*



SIMONSEN, Aage, Aggersund, f. 18. 1. 1909 i Keltrup, Fjerritslev. — Søn af Gdr. P. Chr. Simonsen og Hustru, f. Else Christensen. — *Gift* 16. 10. 1938 m. Elise Terpet, Datter af Førstelærer K. N. Terpet, Hagested, og Hustru, f. Mette Ovesen.

Dyrlægeeksamen 1936. — Forsk. Ass.- og Vikarstillinger Feb. 1936 - Apr. 37. Ass. Dyrlæge v. Veterinærdirektoratets Afd. til Husdyrtuberkulosens Bekæmpelse paa Øerne Apr. 1937 - Jan. 38, v. Afd. i Jyll. Jan. 1938 - Okt. 42. Prakt. i Aggersund fra Okt. 1942.



SIMONSEN, Ivar Hansen, Kolding, f. 14. 6. 1885, Jensgaard, Lunderskov. — Søn af Gdr., Kreditforeningsdirektør S. Simonsen og Hustru, f. K. Straarup. — *Gift* m. Tandlæge Anna Margrethe Brask, Datter af Mejeribestyrer J. Brask.

Dyrlægeeksamen 1913. — Forsk. Ass.- og Vikarstillinger til Nov. 1914. Prakt. i Kolding fra Nov. 1914. Politidylæge og statskontrollerende Dyrlæge v. Udførsel af levende Kvæg fra 1923. Dyrlæge v. A/S Kolding Eksportslagteri fra 1932. Form. f. Husdyrvoldgiftsretten f. Kolding Købstad.



SIMONSEN, Jakob Hildebrandt, Skanderborg, f. 1. 10. 1891, Kristinelund, Krogstrup, Odder. — Søn af Gdr. J. Simonsen og Hustru, f. K. M. Jakobsen. — *Gift* m. Marie Kirstine Henriksen, Datter af Skræddermester H. J. Henriksen.

Dyrlægeeksamen 1914. — Ass. hos Dyrlæge Thomsen, Skanderborg, Okt. 1914 - Feb. 15. Reservedyrlæge Maj 1915 - Apr. 16. Ass. hos Dyrlæge Thomsen, Skanderborg, Apr.-Aug. 1916. Vikar f. Dyrlæge Bech, Løgstør, Aug.-Nov. 1916. Ass. hos Dyrlæge Thomsen, Skanderborg, Nov. 1916 - Okt. 19. Overtog sammes Praksis Okt. 1919. 1. Reservedyrlæge v. Skanderborg Andelssvineslagteri fra Okt. 1923. Leder af Skanderborg komm. Mælkelaboratorium fra Juli 1942. Kontrol. Dyrlæge v. d. komm. Kødkontrol i Skanderborg fra Okt. 1943.

Litt. Arb.: M. J. D. Bd. 27, Brud af Mellemkæbeben.



SIMONSEN, Jens Anker, Fabjerg, Lemvig, f. 26. 4. 1894 i Skader, Randers. — Søn af Gdr. Søren Simonsen og Hustru, f. Kirstine Sørensen. — *Gift* 18. 10. 1925 m. Ellen Qvistgaard Andersen, Datter af Tømmerhandler V. Andersen og Hustru, f. Vilhelmine Qvistgaard.

Dyrlægeeksamen 1925. — Prakt. v. Lem St. 1925-42. Insemineringsdyrlæge v. Lemvigegnens Kvægavlsforeninger fra 1942.



SIMONSEN, Lars Mikael, Jerslev, Jyll. f. 9. 1. 1902 i Ørum. — Søn af Gdr. Th. Simonsen og Hustru, f. Johanne Marie Pedersen. — *Gift* 27. 11. 1931 m. Else Bodil Sørensen, Datter af Gdr. Chr. Sørensen og Hustru, f. Ane Katrine Jordamsen.

Dyrlægeeksamen 1929. — Ved Landvæsenet til 1922. Kortvarige Vikariater i Løsning og Hedensted. Ass. hos Dyrlæge Anthonius, Tistrup, Dec. 1929-Feb. 30. Reservedyrlæge paa Morsø Andelssvineslagteri. Ass. hos Dyrlæge Pind, Sulsted, til Eft. 1930. Prakt. i Balling fra Eft. 1930, i Jerslev, Jyll., fra Marts 1931.



SJELLE HANSEN, Hans Erik, Veterinærinspektør, Hemmingsens Allé 2 B, Hellerup, f. 15. 1. 1903 i Kbh. — Søn af Distriktsforstander v. Kbh.' Magistrat Johannes Sjelle Hansen og Hustru, f. Margrethe Bandsholm. — *Gift* 14. 8. 1931 m. Karla Rasmussen.

Dyrlægeeksamen 1929. — Ass. v. Landpraksis og Randers off. Slagtehus Jan. 1929 - Apr. 31. Reservedyrlæge v. Aabenraa off. Slagtehus og Aabenraa Andelssvineslagteri Apr. 1931 - Apr. 44. Veterinærinspektør af 2. Grad (Statskødkontrollen) Apr. 1944.



SJOLTE, Jens Peter Jensen, Nyvej 10 B, Kbh. V., f. 4. 1. 1902 i St. Røttinge. — Søn af Grd. Hans Jensen og Hustru, f. A. M. Nielsen. — *Gift* m. Ellen Nellemann, Datter af Rentier J. H. Nellemann og Hustru, f. Karen Gjesing.

Dyrlægeeksamen 1927. — Ass. hos Dyrlægerne Sørensen og Heggelund, Hillerød, Aug. 1927 - Aug. 28. Honorarlønnet Ass. v. Vetr.- og Landbohøjskolens pat. anatom. Afd. Aug. 1928 - Okt. 33. Fast videnskabelig Ass. v. s. Afd. Okt. 1933 og Amanuensis v. samme Afd. fra Okt. 1944. Timelønnet Dyrlæge v. Kbh.' off. Slagtehus og Flæskehal Maj 1931.

Litt. Arb.: Skand. Vet. Tidsskr. 1932, Et Tilfælde af Aneurysme paa Aorta abdominalis med Atrofi af Hvirvelcorpora og Medulla spinalis. — *Virchows Arch.* 1938,

Bd. 302, (sammen m. M. J. Christiansen), Zehn Fälle von Nebenlungen bei Tieren. — 1944, Bd. 312, Primäre maligne Tumoren der Lungen bei Tieren (Carcinoma et Carcinoma Sarcoma pulmonum primum). — *Medbl. f. D. d. D.* 1942, En Bensaks til Rygmarvsektion og Hjernesektion hos mindre Husdyr. 1943, To ejendommelige Tilfælde af Corpora aliena hos Køer. 1943, Om primære Carcinomer i Lungerne hos Dyrene. Et kasuistisk Bidrag til Lungernes patologiske Anatomi. — *Skand. Vet. Tidsskr.* 1943, Om tuberculøst Primærkomplex i Lungerne hos Svin. — *M. f. D.* Bd. 50, Polyneuritis equi. (En patologisk-anatomisk Undersøgelse af Neuritis et Perineuritis caudae equinae equi).



S J Ø R S L E V, Niels Laursen, Læge, Dr. med., Direktør i Nationalforeningen til Tuberkulosens Bekæmpelse, Konsulent i Sundhedsstyrelsen, R*, Sct. Nikolajvej 13, Kbh. V., f. 4. 3. 1883 i Borup, Viborg Amt. — Søn af Entreprenør Niels F. Andersen og Hustru, f. M. Nielsen. — *Gift* ¹⁾ 18. 4. 1911 m. Anna Augusta Bergström (død 1932), Datter af Gross. Bergström og Hustru, f. Augusta Erichsen. ²⁾ 27. 12. 1941 m. Grete Jacobsen, Datter af Dr. phil. J. P. Jacobsen og Hustru, Dr. phil. Lis Jacobsen, f. Rubin. *Dyrlægeeksamen* 1909. — Med. Embedseksamen

1924. Amanuensis i Fredericia 1910. Prakt. i Vejle 1911-18. Reservedyrlæge i Hæren 1915. Hospitalslæge i Kbh. 1924-30. 1. Reservelæge v. Øresundshospitalet 1930-35. Dr. med. 1934. Specialanerkendelse i Intern Medicin 1934. Prakt. som Specialist i Lunge- og Hjertesygdomme. Lægekyndig Direktør i Nationalforen. til Tuberkulosens Bekæmpelse 1935. Konsulent i Sundhedsstyrelsen 1935. Hovedredaktør af *Acta tuberculosea scandinavica*. Tildelt Pasteur-Legatet 1934. Form. f. det af Indenrigsministeriet 1943 nedsatte Udvalg f. Efterforsorg f. Tuberkuløse. Medl. af Udvalget til Revision af Tuberkuloselovene. Form. f. Centralbiblioteket f. Tuberkulosepatienter. Suppleant i Invalideforsikringsretten fra Juni 1944.

Studierejser: Flere Rejser til Frankrig, Sverige og Tyskland. Studeret v. Pasteur Institutet i Paris 1934.

Litt. Arb.: Experimentelle Studier over Superinfection ved Tuberculose. (Disp.) — Mange mindre Afh. af kemisk og medicinsk Indhold. — Talrige Foredrag.



SKADBERG, Eilert Stapnæs, Bælum, f. 27. 6. 1884, Egerø, Norge. — Søn af R. Skadberg og Hustru, f. A. Eilertsen. — *Gift* 20.9.1914 m. Olga Hardenberg, Datter af Krigsassessor J. Hardenberg, Viborg.

Dyrlægeeksamen 1910. — Artium 1903. Krigsskolen 1905. Ass. hos Dyrlægerne Møller, Rye, Apr.-Maj 1908; Riisager, Hjørring, Aug. 1910 - Aug. 11. Vikar f. Dyrlæge Laursen, Brønderslev, Sept. 1910. Prakt. i Bælum fra Okt. 1911.



SKIBSTED, Svend Aage Nielsen, Vordingborg, f. 22. 7. 1916 i Sejet, Horsens. — Søn af Gdr. Peter Skibsted og Hustru, f. Agnete Nielsen. — *Gift* 27. 11. 1943 m. Agnete Nielsen, Datter af afd. Gdr. Fr. Nielsen, Korshøjgaard, Slagelse.

Dyrlægeeksamen 1943. — Reservedyrlæge v. Masnedsund Andelssvineslagteri fra Aug. 1943.

Litt. Arb.: Medbl. f. D. d. D. 1944, Om Oksetinten (Cysticercus inermis).



SKJERRIS, Jacob Peter Jensen, Brande, f. 18. 11. 1907 i Brande. — Søn af Karetmager Frantz Skjerris og Hustru, f. M. Nielsen. — *Gift* 26. 12. 1938 m. Eva E. E. C. Olsen, Datter af Pastor J. Olsen, Hyllested, og Hustru, f. J. Jensen.

Dyrlægeeksamen 1932. — Artium 1926. Ass. hos Dyrlægerne Dyekjær og Poulsen, Grenaa; Møller Jensen, Brande; Bjerregaard og Slyngborg, Grindsted; Tobiassen, Frederikssund. Forsk. Vikariat. Prakt. i Brande fra Jan. 1936.



SKJOLDAGER, Robert Niels, Valløesgade 9, Vejle, f. 13. 11. 1912 i Kbh. — Søn af Lokomotivfører J. B. Skjoldager og Hustru, f. Marie Pedersen. — *Gift* 3. 7. 1943 m. Grete Petersen, Datter af Skoleinspektør Aage H. Petersen, Kerteminde, og Hustru, f. Kristine Vestergaard.

Dyrlægeeksamen 1937. — Ass. hos Dyrlæger 1937-38, i Veterinærdirektoratet 1938-39, v. Veterinærskolens Laboratorium 1939-41, hos Dyrlæge Baltsar Nielsen, Kerteminde, 1941-42. Reservedyrlæge v. Vejle komm. Levnedsmiddelkontrol fra Juni 1942.

Medbl. f. D. d. D. 1938, Drøvtyggermavernes mekaniske

Funktion. — 1944, (sammen m. M. Krogh), Opmaaling af Stalde og nogle Bemærkninger herom.



SKJØTT, Carl Kjeldsen, Bøgevej 7, Roskilde, f. 28. 5. 1912 i Linde. — Søn af Gdr. Niels Kjeldsen Skjøtt og Hustru, Kristiane Skjøtt. — *Gift* 3. 9. 1938 m. Esther Gunst Smith, Datter af Postmester S. C. G. Smith, Kbh., og Hustru, Helene Smith.

Dyrlægeeksamen 1937. — Ass. hos Dyrlægerne Sv. Møller, Gørlev; Grønnegaard, Vemmelev. Prakt. i Ejstrupholm 1938-41. Insemineringsdyrlæge i Roskilde fra Nov. 1941.



SKJØTTGAARD, Jens Kristian Graves Olaf, Overdyrlæge, Struer, f. 16. 7. 1901 i Bramminge. — Søn af Dyrlæge A. J. Skjøttgaard og Hustru, f. Ane Margrethe Frandsen. — *Gift* 16. 5. 1925 m. Ingeborg Jensen, Datter af Pakhusmester v. D.S.B. Søren Jensen og Hustru, f. Ritha Griishauge.

Dyrlægeeksamen 1924. — Artium 1919. Ass. hos Overdyrlæge L. Hansen, Esbjerg Andelssvineslagteri. 2. Reservedyrlæge v. Hjørring Andelssvineslagteri Okt. 1924 - Maj 26. Ass. hos Overdyrlæge Axel Petersen, Ringsted, v. Andelssvineslagteri og

komm. Kød- og Mælkekontrol Maj 1926 - Maj 32. 1. Reservedyrlæge v. Ringsted Andelssvineslagteri Maj 1932 - Apr. 36. Overdyrlæge v. Morsø Andelssvineslagteri Apr. 1936 - Apr. 42. Overdyrlæge v. Struer Andelssvineslagteri fra Apr. 1942.



SKOU, Lauritz Jørgen Peter Petersen, Stubbekøbing, f. 9. 8. 1883 i Øverup, Falster. — Søn af Tømrermester O. Petersen Skou og Hustru, f. M. K. Jørgensen. — *Gift* 24. 11. 1909 m. Carla Larsen, Datter af Sporvejsfunktionær H. C. M. Larsen.

Dyrlægeeksamen 1908. — Ass. hos Dyrlæge Andersen, Gimlinge, Feb.-Juli 1908. Overtaget afd. Dyrlæge Høgilds Praksis i Stubbekøbing Okt. 1908. Kontrol. Dyrlæge v. Stubbekøbing off. Slagtehus og komm. Mælkekontrol. Lærer v. Den Classenske Agerbrugsskole, Næsgaard, fra 1909. Medl. af Bestyrelsen f. Dyrlægeforen. f. Loll.-Falster 1921-27.



SKOV, Chr. Johannes, Ulbølle, f. 23. 12. 1869 i Vester Skerninge. — Søn af Dyrlæge R. R. Skov, Vester Skerninge, og Hustru, f. Maren Andersen. — *Gift* 4. 4. 1898 m. Sigrid Marie Markussen, Datter af Gdr. M. Markussen.

Dyrlægeeksamen 1894. — Prakt. i Ulbølle.



SKOV, Ejvind, Amagerbrogade 243, Kbh. S., f. 5. 3. 1903 i Vester Skerninge. — Søn af Dyrlæge Christen Johannes Skov, Ulbølle, og Hustru, f. Sigrid Marie Markussen. — *Gift* 27. 5. 1939 m. Tandlæge Nina Merete Fogh-Nielsen, Datter af afd. Sygehøslæge A. J. V. Fogh-Nielsen, Ringkøbing, og Hustru, f. Zelma Petersen.

Dyrlægeeksamen 1928. — Artium 1921. Cand. phil. 1922. Kursus i Engelsk v. Oxford Universitet Som. 1928. Forsk. Vikariater. Prakt. i Vester Skerninge Sept. 1928 - Dec. 37; i Kastrup, Amager, fra 1937. Ass. Veterinærdirektoratet v. Mund- og Klovesygeepidemien Som. 1938. Udvidet Kursus i Mælkekontrol Som. 1940. Vikar v. Kbh.' off. Slagtehus Som. 1939.

Studierejser: Tyskland (Berlin, Dresden), Tjekkoslovakiet (Brno, Prag), Østrig (Wien) Som. 1935.

Litt. Arb.: Bøger: Husdyrenes Sygdomme, Behandling og Forebyggelse gennem rigtig Fodring og Pleje. (E. Skov og Th. Rosenstand, Korinth Landbrugsskole), Kbh. 1941. — Forsk. Artikler i *M. f. D.* og *Medbl. f. D. d. D.*



SKOVBJERG, Børge, Ringkøbing, f. 16. 3. 1913 i Lindkund, Brørup. — Søn af Førstelærer N. C. N. Skovbjerg og Hustru, f. Christine Petersen. — *Gift* 23. 3. 1943 m. Annelise Ebbesen, Datter af Hestehandler Jens Ebbesen og Hustru, f. Leonora Nielsen.

Dyrlægeeksamen 1936. — Forsk. Ass.- og Vikarstillinger. Ass. v. D. kgl. Vetr.- og Landbohøjskoles Afd. f. normal Anatomi, senere i patologisk Anatomi, 1936 - Jan. 39. Veterinærfuldmægtig v. Veterinærdirektoratets Afd. f. Kødkontrol i Kbh., senere i Aarhus, Jan. 1939 - Sept. 40. Reservedyrlæge v. Viborg komm. Kød- og Mælkekontrol Sept. 1940 - Dec. 42. Insemineringsdyrlæge v. Ringkøbingegnens Kvægavlsforening fra Dec. 1942.

Litt. Arb.: Veterinærkongressen i Kbh. 1939, (sammen m. Folkersen og Bang Olsen), Spontan Tuberkulose blandt Aber i Fangenskab.



SKOVBJERG, Eiler, Ølgod, f. 31. 3. 1903 i Tange, Varde. — Søn af Gdr. Niels Skovbjerg og Hustru, f. K. Petersen. — *Gift* 9. 12. 1928 m. Emilie Jessen, Datter af Dyrlæge Th. Jessen og Hustru, f. Henriette Tange.

Dyrlægeeksamen 1926. — Ass. hos Dyrlæge Bjerregaard, Grindsted, Juli 1926; hos Dyrlæge Th. Jessen, Ølgod, fra Aug. 1926. Associeret m. samme fra Apr. 1928 og overtog helt sammes Praksis Jan. 1935. Reservedyrlæge i Hæren Som. 1930. Dyrlæge v. Ølgod Eksportslagteri og Ølgod komm. Kødkontrol fra Maj 1933, v. Ølgod off. Slagtehus fra Dec.

1937, v. Lyhne komm. Kødkontrol Feb. 1937. Tilsynsførende Dyrlæge v. Markeder, Dyrskuer og Auktioner i Ølgod og v. Ølgod Eksport Samlestald fra dens Oprettelse i 1936. Dyrlæge v. Mælkekontrollen i Ølgod fra 1932, fra Maj 1942 autoriseret. Medl. af Ølgod Sundhedskomm. 1932, Form. 1937. Medl. af Bestyrelsen f. Ribe Amts Dyrlægeforen. 1941.

Litt. Arb.: Medbl. f. D. d. D. 1935, Auskultationsmaske. — M. f. D. Bd. 52, Iagttagelser over Løbestrongylose og andre Sygdomme hos Faar.



SKOVGAARD, Svend, Ferritslev, Ullerslev St., f. 22. 5. 1906 paa Skovgaard i Holmdrup, Skaarup. — Søn af Gdr. Jens Peter Nielsen og Hustru, f. K. Jensen. — *Gift* m. Gertrud Tolstrup, Datter af Repræsentant Tolstrup, Odense.

Dyrlægeeksamen 1929. — Vikar f. Dyrlæge Breinegaard, Kolind, Juli 1929. — Ass. og Vikar hos Dyrlægerne Kristian Hansen, Slagelse, Okt. 1929 - Juli 30; Anthonius, Tistrup, Juli 1930; Hvolbøl, Snedsted, Aug. 1930. Prakt. i Øksendrup Sept. 1930 - Aug. 31, i Ferritslev fra Aug. 1931. Overtog afd. Dyrlæge Longsteds Praksis. Dyrlæge v. Rolfsted, Herrested, Ellinge komm. Kødkontrol.



SKOVLIND, Ernst Christian, Næstved, f. 5. 2. 1897 i Korsør. — Søn af Hotelejer Chr. Skovlind og Hustru, f. Karen Lund. — *Gift* 31. 5. 1929 m. Gulla Carstensen-Egebjerg, Datter af Rentier M. Carstensen-Egebjerg, Næstved.

Dyrlægeeksamen 1918. — Reservedyrlæge i 4. Dragonreg. 1918. Ass. hos Dyrlægerne Larsen, Aars; Bech, Løgstør; Dalsgaard, Skælskør, 1918. Prakt. i Vemmelev 1919. Reservedyrlæge v. Rytterkommandoet i Tønder 1920-24, siden prakt. i Næstved og samtidig Reservedyrlæge v. Koopmanns Svineslagteri og v. Gardehusarreg.

Litt. Arb.: M. I. D., Prolapsus uteri. Nervebetændelser behandlet med Neuro-Yatren m. v. samt flere faglige Artikler i Landbrugspressen. Forbud mod Kupering af Hestehaler i Hippologisk Td. m. v.



SKOVSBORG, Erik Lund, Strandvej 19, Sønderborg, f. 31. 7. 1903 i Lomborg v. Lemvig. — Søn af Sognepræst A. P. Skovsborg og Hustru, f. M. Lund. — *Gift* 20. 5. 1934 m. Hildegard Adamsen, Datter af Havnekaptajn i Canton, Kina, H. A. Adamsen og Hustru, f. Beck.

Dyrlægeeksamen 1933. — Forsk. Assistentstillinger. Prakt. i Øsby v. Haderslev Marts 1934 - Maj 35. Overtog Overdyrlæge i Hæren C. A. Seiersens Praksis i Sønderborg Maj 1935. Af Landbrugsmin. ansat som tilsynsførende Dyrlæge v. Eksportmarkedet i Sønderborg fra Apr. 1944.



SKRIVER, Herluf Jacobsen, Ørum, Sønderlyng St., f. 12. 3. 1898 i Vorning. — Søn af Førstelærer J. E. J. Skriver og Hustru, f. Lovise Kristiane Christensen. — *Gift* 15. 7. 1925 m. Minna Koch, Datter af Gdr. J. R. Koch og Hustru, f. Anne Marie Lopdrup.

Dyrlægeeksamen 1924. — Ass. hos Stadsdyrlæge R. J. Christensen, Nakskov, Nov. 1924 - Marts 25; Dyrlæge L. S. Jensen, Hadsten, Marts-Juli 1925. Prakt. i Ørum fra Juli 1925. Kontrol. Dyrlæge v. Kødkontrollen i Ørum, Viskum, Vejrum, Vammen, Lindum, Bigum Kommuner fra Maj 1934.



SKYDSGAARD, Harald Peder Buhl, Havreholm, Hornbæk, f. 3. 6. 1900 i Naur. — Søn af Sognepræst Jørgen Chr. Skydsgaard og Hustru, f. Margrethe Buhl. — *Gift* 10. 10. 1925 m. Astrid Koefoed Nielsen, Datter af Kommunalærer Martin Nielsen og Hustru, f. Margrethe Koefoed.

Dyrlægeeksamen 1924. — *Artium* 1919. Ass. hos Dyrlægerne Buhl, Græsted; Sv. Møller, Middelfart; Overdyrlæge Sv. Larsen, Kbh., samtidig Reserve-dyrlæge paa Dyrehospitalet; Dyrlæge R. P. Rasmussen, Havreholm. Overtog sidstes Praksis 1927. Kød-kontrol i Tikøb, Esbønderup-Nøddebo Kommuner.

Veterinær Konsulent f. Tikøb Sundhedskommiss. Medl. af Bestyrelsen f. Dyrlæge-Kredsforen. i Nordsjæll. Form. f. samme fra 1939.



SKYGGEBJERG, Jacob, Østergade 9, Hadsten, f. 17. 10. 1914 i Vejen. — Søn af Opsynsmand v. Statskontrollen I. P. Skyggebjerg og Hustru, f. Margretha Rasch. — *Gift* 10. 5. 1942 m. Elisabeth Steen, Datter af-Kontorchef i Den norske Creditbank H. W. Steen, Oslo, og Hustru, f. E. Bøysen.

Dyrlægeeksamen 1942. — *Artium* 1934. Ass. hos Dyrlæge H. N. Sørensen, Hjordkær; Overdyrlæge Mose, Randers. Insemineringsdyrlæge i Hadstene-gnens Kvægavlsforen. fra Marts 1943.



SKYTBALLE, Anton Viktor, Skaarup, Fyn, f. 12. 7. 1899 i Søndebro, Langeland. — Søn af Bødker-mester H. O. Hansen og Hustru, f. J. Rasmussen. — *Gift* 9. 11. 1924 m. Ragnhild Bech, Datter af Første-lærer A. N. Bech, Græse.

Dyrlægeeksamen 1922. — *Artium* 1917. *Cand. phil.* 1918. Vikar- og Assistentstillinger i Snedsted, Hvidbjerg, Haderup, Ikast, Brande og Svendborg. Prakt. i Skaarup fra Jan. 1923.



SLOTH, Axel Kristian Skovgaard, Po. P. R., Højby, Fyn, f. 21. 5. 1893, Hyllestedgaard, Vilsted. — Søn af Propr. Hans Christian Sloth og Hustru, f. Christine Skovgaard. — *Gift* m. Augusta Beck, Datter af Ingeniør Beck, Valby.

Dyrlægeeksamen 1920. — Ass.- og Vikar hos Distriktsveterinær W. Falk, Kjefflinge, Sverige, For. 1920; Dyrlæge Nissen Petersen, Aakirkeby, Som. 1920. Deltaget i Veterinærekspeditionen til Polen Eft. 1920 - Eft. 21. Ansat v. det off. Slagtehus i Warszawa Nov. 1920 - Jan. 21. Ansat v. Kvægpest-Serumlaboratoriet i Brest-Litowsk (Prof. Gordialkowski)

Feb. 1921. Ass. hos Prof., Dr. med. vet. Julian Nowak, Direktør f. Serum- og Forsøgslaboratoriet i Krakau, Marts-Juli 1921. Ansat i Kvægpestdistriktet Pinsk i Østpolen v. den russiske Grænse, Som. 1921. Ass. v. Serumlaboratoriet i Pulawy Eft. 1921. Ass.- og Vikarstillinger i Sverige, Norge og Danmark. Fredheim, Blaker; Moe, Voss; Henriksen, Hvidbjerg; Hedelund, Sorring; Nielsen, Remkolde; Thamdrup, Skibby, m. fl., 1922-23. Prakt. i Højby, Fyn, 1923-44. Dyrlæge v. Andelsselskabet Odense Eksporthandleri 1923-33.

Studierejser: Til Veterinærhøjskoler i Tyskland, Østrig, Polen, Sverige og Schweiz 1929.



SLYNGBORG, Niels Christian, Overdyrlæge, Horsens, f. 1. 12. 1899 i Hørby Sogn. — Søn af Gdr. Senius Slyngborg og Hustru, f. Marie Kristensen. — *Gift* 14. 11. 1925 m. Jostha Nørvang, Datter af afd. Rentier P. Nørvang og Hustru, f. Marie Knudsen.

Dyrlægeeksamen 1922. — Ass. hos Dyrlægerne Larsen, Aars; Bjerregaard, Grindsted. Prakt. i Sæby Aug. 1924 - Juni 25; i Grindsted fra Juni 1925. Dyrlæge v. Grindsted Andelssvineslagteri Maj 1932 - Aug. 43. Overdyrlæge v. Horsens Andelssvineslagteri fra Aug. 1943.



SMED, Johan, Odder, f. 19. 8. 1899 i Vinterslev, Hadsten. — Søn af Gdr. J. P. Karlsen og Hustru, f. I. M. Rasmussen. — *Gift* 10. 10. 1919 m. Edith Eugenia Lippert, Datter af Tjener Jean Lippert og Hustru, f. Dorothea Nielson.

Dyrlægeeksamen 1916. — Ass. i Aars Feb. 1916-
Feb. 17. Reservedyrlæge v. 3. Artilleriafd. i Aarhus
Feb. 1917 - Aug. 18. Leder af Dyrlæge J. N. Jørgen-
sens Praksis, Hammel, Aug. 1918 - Juli 19. Associeret
m. Dyrlæge H. Christensen, Aarhus, Juli 1919 - Juli
21. Prakt. i Ørting fra Juli 1921-32, i Odder fra 1932,
Politidyrlæge fra 1939.



SMEDEGAARD OLESEN, Odin Johannes, Kredsdyrlæge, Holstebro, f. 14. 5. 1890 i Herning. — Søn af Gdr. Søren Olesen og Hustru, f. Maren Smedegaard Nielsen. — *Gift* 4. 12. 1918 m. Gudrun Mathilde Wille, Datter af Direktør A. C. Wille og Hustru, f. Dagmar Jørgensen.

Dyrlægeeksamen 1913. — Ass. hos Dyrlægerne
Lindschouw, Ringsted, Apr. 1913 - Marts 14; Nørklit
Jensen, Holstebro, Marts 1914 - Juli 16. Reservedyr-
læge Okt. 1914. Associeret m. Dyrlæge Nørklit Jen-
sen, Holstebro, Juli 1916 - Juli 37. Kredsdyrlæge
1928. Politidyrlæge og statskontrol. Dyrlæge v. Ud-
førsel af levende Kvæg i Holstebro fra 1933. Medl. af Overvoldgiftsretten ang.
Tvistigheder i Handel m. Husdyr fra 1942. Form. f. Ringkøbing Amts Dyrlæge-
foren. fra 1943. I Bestyrelsen for Dyrlægernes Understøttelsesforening fra 1943.

SNOG-CHRISTENSEN, Rasmus Anton, Hyllinge, f. 1. 5. 1879.

Dyrlægeeksamen 1918.

SOMMER, Axel Alfred, Hørning, f. 5. 11. 1889.

Dyrlægeeksamen 1912.



SOMMER, Ottar Magnus Hansen, Stadsdyrlæge, Saxkjøbing, f. 19. 1. 1909 i Sullerup, Falster. — Søn af Gdr. Chr. Sommer og Hustru, f. Karen Kirstine Rasmussen. — *Gift* 10. 2. 1937 m. Astrid Maria Andersen, Datter af Gdr. Anders Andersen og Hustru, f. Lene Nielsen.

Dyrlægeeksamen 1935. — Artium 1928. Ass. v. D. kgl. Vetr.- og Landbohøjskole (Prof. Følger) Sept.-Okt. 1935. Ass. hos Dyrlæge Grønnegaard, Vemmeløv, Nov. 1935 - Juli 36. Forsk. kortere Vikariat, bl. a. hos Dyrlægerne Veilbæk, Rønne; Broholm, Bellinge. Prakt. i Eskildstrup 1937 - Okt. 41. Ass. hos

Dyrlæge Madsen, Hesselager, Nov. 1941. Overtog Dyrlæge Villadsens Praksis i Saxkjøbing Dec. 1941. Stadsdyrlæge sammesteds Dec. 1941.



SONNE, Axel, Farsø, f. 16. 1. 1889 paa Blaavandshuk Fyr. — Søn af Fyrmester, Løjtnant i Marinen, Sonne og Hustru, f. L. Jensen. — *Gift* 28. 1. 1917 m. Ingeborg Ovesen, Datter af fhv. Propr. Ovesen og Hustru, f. E. Gall.

Dyrlægeeksamen 1913. — Ass. hos Dyrlægerne Larsen, Aars; Overdyrlæge Ulf-Møller, Høbro. Reserverdyrlæge v. Gardehusarreg. Prakt. i Farsø fra Jan. 1916. Dyrlæge v. Farsø og Omegns Eksportslagteri. Form. f. Aalborg Amts Dyrlægeforen. 1935-41. Repræsentant f. Dansk Jagtforen. Politikreds 47 (40-44). Kontrol. Dyrlæge v. Farsø-Strandby, Lovns-

Alstrup Kommuner. Form. i flere Foren. og Sundhedskommiss.

SORTERUP, Ejnar Olaf, Distriktsdyrlæge, Nordfjord, Norge, f. 20. 9. 1876 paa St. Croix. — Søn af Overlærer E. C. Sorterup og Hustru, f. I. K. Malthe. — *Gift* m. Jenny Støve, Datter af Lensmand P. Støve.

Dyrlægeeksamen 1897. — Ass. hos Dyrlæge Pyndt Okt. 1897 - Apr. 98. Ass. hos Konsulent Arup Apr.-Juli 1898. Distriktsdyrlæge i Gloppen, Nordfjord, Norge, fra Okt. 1898. Medl. af Herredsstyret fra 1920. Form. i Nordfjord Landboforen. 8 Aar.

Studierejser: København, Berlin For. 1914. — København 1902, 06, 10, 20.



SPAABÆK, Peder, Ringkøbing, f. 24. 1. 1902 i Ørnhøj, Vestjyll. — Søn af Gdr. M. Spaabæk og Hustru, f. I. K. Wad. — *Gift* 15. 4. 1939 m. Fanny Møller, Datter af Propr. Anton Møller, Taastrup, og Hustru, f. W. Jacobsen.

Dyrlægeeksamen 1929. — Ass.- og Vikarstillinger i Borum, Ørum og Slangerup. Overtog afd. Dyrlæge S. C. Sørensens Praksis i Ringkøbing Jan. 1930. Dyrlæge v. den komm. Kødkontrol i Hee og No Kommuner.



STAGE-NIELSEN, Carl Andreas, Hørve, f. 30. 5. 1892 i Svanninge, Faaborg. — Søn af Dyrlæge M. Nielsen og Hustru, f. L. Stage. — *Gift* m. Henriette Olsen.

Dyrlægeeksamen 1920. — Prakt. i Voldby, Djursland, Marts 1920 - Juli 22; i Haverslev, Arden, Juli 1922 - Apr. 32; i Hørve fra Apr. 1932. Samtidig Dyrlæge v. den komm. Kødkontrol i Vallekilde-Hørve Kommune. Medl. af Bestyrelsen f. Holbæk Amts Dyrlægeforen. fra Apr. 1939.



STAGSTED, Kristen, Stadsdyrlæge, Hjørring, f. 19. 8. 1894 i Smidstrup, Vraa. — Søn af Gdr. C. Christensen Stagsted og Hustru, f. J. Jensen. — *Gift* m. Charlotte Nielsen Rubeck, Datter af afd. Gdr. J. Nielsen Rubeck.

Dyrlægeeksamen 1920. — Prakt. i Birkelse Juni 1921-23; i Hjørring 1923-29. Reserverdyrlæge v. Hjørring off. Slagtehus og Mælkekontrol fra Maj 1929. Stadsdyrlæge i Hjørring fra Jan. 1932.



STAUGAARD, Hans Christian Jørgensen, Tinglev, f. 5. 1. 1915 i Tumbøl pr. Felsted. — Søn af Gdr. H. C. J. Staugaard og Hustru, f. Anna Hansen Mølle. — *Gift* 28. 7. 1940 m. Marie Elisabeth Sommer, Datter af Lærer Regnar Sommer, Rø, Bornholm, og Hustru, f. Karen H. Ipsen.

Dyrlægeeksamen 1941. — Artium 1935. Ass. hos Dyrlægerne K. Winther, Toftlund; S. O. Birkmose, Aabenraa, Efteraaret 1941. Prakt. i Tinglev fra Nov. 1941.



STAULUND, Ewald Lindberg, Espe, f. 6. 10. 1912 i Mo, Gäfleborg Län, Sverige. — Søn af Niels J. Hansen Staulund og Hustru, f. Karen Sofie Skov Hansen. — *Gift* 15. 8. 1940 m. Pianistinde, Statsprv. Musikpædagog Edel Nielsen, Datter af Lærer N. Nielsen, Sandager, Assens, og Hustru Edel Marie Nielsen.

Dyrlægeeksamen 1942. — Ved Landvæsenet til 1934. Ass. hos Dyrlæge Thomsen, Stenstrup, Okt. 1942 - Febr. 44. Vikar hos Dyrlægerne Rothe, Korinth; Møller, Middelfart; Skovgaard, Ferritslev; Ingemann-Petersen, Marslev; Rasmussen, Brobyværk; Lund, Haarby, Som. og Eft. 1943. Prakt i Espe fra Febr. 1944.



STEFFENSEN, Ehlers Ejner, Hvidbjerg, Thy, f. 10. 4. 1901 i Fakse. — Søn af Lokomotivformand S. Steffensen og Hustru, f. K. Gertsen. — *Gift* m. Gudrun Nielsen, Datter af afd. Sognepræst S. M. Nielsen.

Dyrlægeeksamen 1924. — Ass. hos Dyrlæge K. Jensen, Hvidbjerg, 1924. Overtog sammes Praksis 1925 samt Stillingen som Dyrlæge v. Hvidbjerg Eksportslagteri. Dyrlæge v. den komm. Kødkontrol i Hvidbjerg-Lyngs og Sandbjerg-Odby Kommune 1932.



STEFFENSEN, Knud, Nr. Alslev, Falster, f. 10. 6. 1914. — Søn af Togfører A. S. P. Steffensen og Hustru, f. Marie Kirstine Pedersen. — *Ugift*.

Dyrlægeeksamen 1938. — Ass. hos Dyrlæge Lænkholm, Kirke Hyllinge, og v. Statens vetr. Forsøgsstation f. Virussygdomme paa Lindholm 1938-39. Insemineringsdyrlæge v. Falsters Kvægavlforen. fra Juli 1939.



STEGGER NIELSEN, Jens Marius Grann, Trustrup, f. 2. 4. 1913 i Kvols, Viborg Amt. — Søn af Amtsskolekonsulent Søren Stegger Nielsen og Hustru, f. Anna Grann. — *Gift* 15. 7. 1938 m. Kirsten Malling Pedersen, Datter af Tømrermester Søren Thue Pedersen og Hustru, Landstingsmedl., f. Esther Malling.

Dyrlægeeksamen 1937. — Ass. hos Dyrlæge M. J. Madsen, Trustrup, fra Okt. 1937.



STELLINGER, Jørgen Henning, Øxendrup, f. 23. 10. 1912 i Kbh. — Søn af Stationsforstander H. G. Hansen, Holbæk, og Hustru, f. Thora Larsen. — *Gift* 16. 7. 1937 m. Ellen Roth Jeppesen, Datter af Stationsforstander Viggo Jeppesen og Hustru, f. Anna Roth.

Dyrlægeeksamen 1937. — Artium 1931. Cand. phil. 1932. Ass. hos Dyrlægerne L. B. Falster, Holbæk; R. Jensen, Dunkær; A. O. Jensen, Sneslev; H. Tobiasen, Snoldelev. Prakt. i Snoldelev 1938-44. Medl. af Bestyrelsen f. Kbh.' Amts Dyrlægeforen. fra 1940. Prakt. i Øxendrup fra 1944.



STENBJØRN, Knud Aage, Møllegade 6, Randers, f. 5. 4. 1901 i Halbæk, Ørsted. — Gift 2. 12. 1924 m. Asta Rigenstrup.

Dyrlægeeksamen 1934. — Ved Landvæsenet i 10 Aar. Prakt. i Laurbjerg Okt. 1934 - Feb. 41. Prakt. og Insemineringsdyrlæge i Nordby, Samsø, Feb. 1941-43. Nu bosat i Randers.



STENBÆK, Arne, Kalundborg, f. 8. 1. 1907 paa Frederiksberg. — Søn af afd. Professor v. D. kgl. Vetr.- og Landbohøjskole Halvdan Stenbæk og Hustru, f. Kristine Berthelsen. — Gift 24. 1. 1941 m. Inger Anna Marie Kongsgaard, Datter af Kunstmaler Axel Aabrink og Hustru, f. Julie Eghmont Nielsen.

Dyrlægeeksamen 1933. — Artium 1926. Ass. v. Dissektionsundervisningen Okt. 1930 - Maj 32. Ass. v. Kastningsundersøgelserne v. Afd. f. speciel Patologi og Terapi Feb. 1933-35. Ass. v. den stationære Klinik f. mindre Husdyr Nov. 1933 - Nov. 36. Samtidig ledende Ass. v. Laboratoriet f. Fjerkræundersøgelser Feb. 1934 - Feb. 39. Konst. Reservedyrlæge v. Roskilde Andelssvineslagteri Apr.-Aug. 1939. Ass. hos Stadsdyrlæge Axel Petersen, Ringsted (Svineslagteri, komm. Kød- og Mælkekontrol, Fjerkræslagteriets Konserverfabrik), Sept. 1939 - Apr. 42. Ass. v. Praxis og Inseminering hos Dyrlæge P. Petersen, Landet, Taasinge, Apr. 1942 - Okt. 43. Forsk. Vikariat Okt. 1943 - Juni 1944. Ass. hos Dyrlæge J. Møller-Hansen, Kalundborg, fra Juni 1944. Jubilæumsfondets Forfatterpræmie 1936 f. et ikke offentliggjort Arbejde over diagnostiske Blodundersøgelser ved Andeparatyfus. Prisbelønnet af Prof., Dr. med. h. c. C. O. Jensens Mindefond 1938 f. Arbejder over Fjerkræparatyfus. Tildelt et Beløb af Jubilæumsfondet 1939 til en Studierejse, der endnu ikke er foretaget. Medl. af Bestyrelsen f. Foren. af veterinærvidenskabelige Assisterter og Foren. af yngre Dyrlæger 1938.

Litt. Arb.: Medbl. i D. d. D. 1936, (sammen m. Sven Andersen), Pullorum- og Gallinaruminfektioner hos Kyllinger og Høns. 1937, Salmonellainfektioner hos Fjerkræ, specielt hos Ænder (Fjerkræparatyfus, Andeparatyfus). — Desuden forsk. Artikler i

Nord. Fjerkrælidsskr. 1938, *Raceduen* 1938/39, *Kaninbl.* 1942. — Medarbejder v. *Husdyrsygdomme*, *Haandbog f. Husdyrejere*, 1941, og *Fjerkræavl og Fjerkræhold*, D. Kgl. Danske Landhusholdningsselskab, 1945.



STIG AARD, Søren, Lemvig, f. 13. 7. 1876 i Hove Sogn, Lemvig. — Søn af Gdr. N. Petersen Thing og Hustru, f. A. Sørensen. — *Gift* 29. 7. 1902 m. Kirstine Marie Madsen Stamphøj, Datter af Gdr. J. Madsen Stamphøj.

Dyrlægeeksamen 1903. — Prakt. i Lemvig. Form. f. Ringkøbing Amts Dyrlægeforen. 1928-34. Form. f. Lemvig Købstads Voldgiftsret ang. Tvistigheder i Handel m. Husdyr fra 1926. Medl. af Bestyrelsen f. Foren. til Husdyrtuberkulosens Bekæmpelse i Ringkøbing Amt fra 1928. Form. f. Lemvig Museum fra 1931. Medl. af Lemvig Byraad 1933-37. Medl. af

Sundhedskommiss. Foretager Undersøgelser af Handelsmælken f. denne. Anvist Behandling af akut Forfængelighed hos Hesten med sekundært Calciumfosfat, 1942. Medl. af kgl. nordisk Oldskriftsselskab fra 1940. Amtskonsulent i Overvoldgiftssager fra 1943.

STOKHOLM, Knud, Humble, Langeland, f. 2. 3. 1891 i Dongshøjrup, Kirkeby Sogn, Svendborg Amt. — Søn af Gdr., Sognefoged H. J. Stokholm og Hustru, M. Stokholm. — *Gift* m. Marie Paulsen, Datter af Kreaturhandler J. Paulsen.

Dyrlægeeksamen 1914. — Vikar f. Dyrlægerne Indslev, Kbh., til Sept. 1914; Cold-Christensen, Jyderup, Sept.-Nov, 1914. Ass. hos Dyrlæge Andersen, Rudkøbing, Nov. 1914 - Maj 15. Prakt. i Humble fra Juli 1915. Bronzemedaille Carnegiefondet 1000 Kr.



STOUSTRUP, Peter Nielsen, Harlev, f. 5. 9. 1895 i Fredericia. — Søn af Avlsbruger P. Stoustrup og Hustru, f. Johanne Jensen. — *Gift* m. Elin Straarup, Datter af Rentier A. Straarup og Hustru, f. M. Ravn.

Dyrlægeeksamen 1926. — Ved Landvæsenet til 1920. Ass. hos Dyrlæge Knudsen, Kjellerup, Aug. 1926 - Feb. 28. Prakt. i S. Bjært 1928-35, i Harlev fra 1935.



thor STRATEN, Fritz, Faxe, f. 11. 5. 1876. -- Søn af Dyrlæge thor Straten og Hustru, f. Clausine Johannesen. — *Gift* 8. 9. 1905 m. Helga Thrane, Datter af Købmand H. M. Thrane, Faxe, og Hustru, f. Nielsen.

Dyrlægeeksamen 1902. — Kødkontrol i Faxe, Hylleholt Sogn, Faxe, 1913; Hjelsted 1938. Mælkekontrol i Faxe, Hylleholt Sogn, 1939. Medl. af Sundhedskommiss. i 16 Aar.



STRØGER, Henrik Nielsen, Ubberud, Holmstrup, f. 6. 9. 1889 i Vissenbjerg Sogn. — Søn af Gdr. Niels Nielsen og Hustru, f. A. Petersen. — *Gift* 5. 10. 1917 m. Kirstine Brønserud, Datter af Gdr. A. H. Brønserud og Hustru, f. Nielsen.

Dyrlægeeksamen 1916. — Ass. hos Dyrlæge Otto Rasmussen, Stillebæk, Maj-Dec. 1916. Prakt. i Ubberud fra Marts 1917.



STRØMBERG, Carl Kristian Gregersen, Brønshøjvej 50, Kbh. Brh., f. 2. 11. 1911 i Aalborg. — Søn af Gdr., fhv. Skibsreder Niels Kristian Strømberg og Hustru, f. Anna Fjorback. — *Gift* 12. 4. 1938 m. Thora Signi Thordarson, Datter af statsansat Naltevagt Helgi Thordarson og Hustru, f. Petra Gregersen.

Dyrlægeeksamen 1937. — Ass. hos Dyrlæge O. N. Rasmussen, Sorø, $\frac{1}{2}$ Aar. Prakt. i Kbh.



STUB-NIELSEN, Axel, Helsingør, f. 20. 3. 1906 i Ribe. — Søn af Fabrikant S. P. Nielsen og Hustru, f. Ane Marie Stub. — *Gift* 26. 3. 1932 m. Karen Høy Westergaard, Datter af Biskop S. M. Westergaard, Ribe, og Hustru, f. Christiane Høy.

Dyrlægeeksamen 1933. — Prakt. i Borsholm, Saunte, Marts 1933 - Dec. 36; i Helsingør fra Dec. 1936.

STUTZER, Kaj Emil, Hammershøj, f. 4. 6. 1896 i Vorning. — Søn af Provst Otto Vilhelm Stützer og Hustru, f. Sofie Scherning. — *Gift* 25. 7. 1922 m. Xenia Julie Anna Marie v. Seydewitz, Datter af Sagfører Carl Christian Peter v. Seydewitz og Hustru, f. Anna Marie Larsen.

Dyrlægeeksamen 1922. — Prakt. i Hammershøj fra 1922.



S U U R B A L L E, Aage, Veterinærinspektør, S. V. 3¹, Borrebyvej 41, Kbh. Brh., f. 3. 9. 1896 i Harndrup. — Søn af Dyr læge M. J. Suurballe og Hustru, f. C. Leegaard. — *Gilt* 3. 7. 1920 m. Helga Rasmussen, Datter af Bogholder J. Rasmussen og Hustru, f. S. Jürgensen.

Dyrlægeeksamen 1919. — Prakt. i Broager 1919-Okt. 38. Leder af Veterinærdirektoratets Vaccinekontor Nov. 1938 - Apr. 42. Veterinærinspektør v. Veterinærdirektoratets Afd. f. Bekæmpelsen af Tuberkulose og smitsom Kastning. Form. f. Kristelig Dyrlægeforen. fra 1938.

Litt. Arb.: 3 Beretninger om Vaccination mod Mund- og Klovesyge. — Forsk. Artikler om »Meddelelser fra Praksis.«

S V A N E S Ø R E N S E N, Overdyrlæge, Horsens, f. 11. 11. 1900 i Jelling. — Søn af Gdr. Steffen Sørensen og Hustru, f. N. Svane. — *Gilt* 1929 m. Christine Schjøth, Datter af Gdr. Chr. Schjøth og Hustru, f. Gydesen.

Dyrlægeeksamen 1928. — Vikariat til Apr. 1929. Prakt. i Give Apr. 1929-37. Overdyrlæge v. A/S. I. D. Koopmanns Svineslagteri, Horsens, fra Dec. 1937.



S V E N D S E N, Anders, Overdyrlæge, Odder, f. 3. 4. 1881 i Egebjerg v. Horsens. — Søn af Gdr. Peder Svendsen og Hustru, f. Marianne Stephansen. — *Gilt* 29. 9. 1905 m. Julie Marie Jørgensen, Datter af Gdr. Jens Jørgensen, Østofte, og Hustru, f. Mine Christoffersen.

Dyrlægeeksamen 1905. — Ass. hos Dyr læge R. Rasmussen, Faaborg, 1905-07. Prakt. i Horsens 1907-11; i Thingstedholm, Horsens, 1911-29. Kredsdyrlæge 1928-35. Dyrlæge v. Give Eksportslagteri 1929-35. Overdyrlæge v. Odder Andelssvineslagteri fra 1935. Form. f. Horsens og Omegns Dyrlægeforen. 1924-28. Form. f. Kød- og Mælkehyg. Foren. f. d. D. fra 1937. Form. f. Dyrlægernes Syge- og Begravelseskasse fra 1940. Form. f. Pensionskassen f. Dyrlæger v. Eksportsvineslagterierne fra dens Oprettelse 1941.

Litt. Arb.: *M. I. D.*, Bd. 41, Om Lungeslimprøven som Kriterium for aaben Lungetuberkulose hos Kvæg. Bd. 44, Den tuberkuløse Bronchopneumonis Diagnostik hos

Kvæg. Bd. 45, Aaben Lungetuberkulose hos tilsyneladende sundt Kvæg, der har reageret for Tuberkulin. — *Medbl. f. D. d. D.* 1926, Om praktiserende Dyr læger i Statens Tjeneste. 1927, Økonomiske Betragtninger. 1928, Om Mælkekontrol. 1928, Dyr lægen og Dyreværnsloven. 1933, Den praktiserende Dyr læge i Mælkehygiejnens Tjeneste. 1934, Om Tuberkulosekampens nuværende Stilling. 1936, Elektrisk Bedøvning af Slagterisvin. 1936, Kliniske Undersøgelser som Led i Kvægtuberkulosens Bekæmpelse. 1937, Om Muligheden for Fejlslag ved Tuberkulinprøver. 1937, Kalvetransport. 1939, Lungeundersøgelser som Led i Mælkekontrollen. 1941, Attester. 1943, Slagtning af syge eller tilskadekomne Dyr.



SVENDSEN, Erik Aase Lund, Svendborg, f. 23. 8. 1915 paa Gedvedgaard, Horsens. — Søn af Gdr. Anders Svendsen og Hustru, f. Valborg Lund. — *Gift* 23. 8. 1941 m. Karen Fischer, Datter af Bagermester A. Fischer, Gedved, og Hustru, f. Caroline Kirstine Hansen.

Dyr lægeeksamen 1938. — Ansat paa Statens vetr. Forsøgsstation f. Virussygdomme paa Lindholm Nov. 1938 - Marts 39. Reservedyr læge i Hæren Maj-Juli 1939. Ass. hos Dyr læge Mogensen, Svendborg, 1939-44. Efter dennes Død 1944 overtaget Praktis.



SVENDSEN, Frode Kjærgaard, Provstevvej 2 E, Vejen, f. 19. 2. 1919 i Langeskov. — Søn af Gdr. N. Svendsen og Hustru, f. Anna Rasmussen. — *Gift* 12. 8. 1943 m. Else Hansen, Datter af Gdr. H. F. Hansen.

Dyr lægeeksamen 1944. — Insemineringsdyr læge v. Koldingegnens Kvægavlsforen. fra Juli 1944.



SVENDSEN-TUNE, Nils Erik, Søndersø, Odense, f. 24. 9. 1915 i Rønne. — Søn af Grosserer Johannes Svendsen-Tune og Hustru, f. Ellen Elisabeth Rasmussen. — *Gilt* 5. 7. 1940 m. Inger Helene Saabye, Datter af Kommissionær P. Saabye og Hustru, f. Johanne Petersen.

Dyrlægeeksamen 1943. — Ass. hos Dyrlægerne Strøger, Ubberud, Feb.-Aug. 1943; Laigaard, Holstebro, Aug. 1943 - Okt. 44. Prakt. i Søndersø fra Okt. 1944.



SVENDSGAARD, Thomas Graversen, Stadsdyrlæge, Holstebro, f. 21. 11. 1879 i Houe Sogn, Lemvig. — Søn af Gdr. J. Svendsgaard Graversen og Hustru, f. K. M. Sørensen. — *Gilt* 1. 2. 1914 m. Karen Johanne Dorthea Larsen (død), Datter af Dyrlæge Carl Larsen og Hustru, f. Minna Jackson.

Dyrlægeeksamen 1910. — Ass. hos Dyrlægerne Kruse og Hansen, Silkeborg, Feb. 1910 - Aug. 11. Prakt. i Holstebro Sept. 1911 - Maj 32. Dyrlæge og Inspektør v. Holstebro off. Slagtehus fra 1932.



SVENNEKJÆR, Niels Carl, Hasselager St., Jyll., f. 3. 2. 1913 i Stegsted, Paarup Sogn. — Søn af Gdr. M. Chr. Madsen Svennekjær og Hustru, f. Laurine Berthelsen. — *Gilt* 25. 6. 1937 m. Annelise Braag Krarup, Datter af afd. Adjunkt, cand. mag. Peter Bonnesen Krarup, Aarhus, og Hustru, f. Anna Ishøj.

Dyrlægeeksamen 1936. — Ass. hos Dyrlægerne V. Schwartz, Skjold, Horsens, Feb.-Juni 1936; O. Rasmussen, Stillebæk, Juli 1936 - Feb. 37. Forsk. Vikariat Feb.-Apr. 1937. Prakt. i Hasselager fra Maj 1937.



S W A N, Ole Christian, Stege, f. 17. 11. 1873 i Oustrup, Eskildstrup Sogn, Falster. — Søn af Gdr. J. J. Swan og Hustru, f. Bodil Katrine Hansen. — *Gift* 11. 4. 1905 m. Emma N. Olsen, Datter af Smedemester Th. Olsen, St. Magleby, og Hustru, f. Kirsten Ingvardsen.

Dyrlægeeksamen 1911. — Prakt. i Karise 1911-17; i Væggerløse 1917-28; i Vemb 1928-44. Ass.- og Vikarstillinger i Stubbekøbing 1 Aar; Vendsyssel 3 Aar; Norge 1 Aar. Som Ass. hos afd. Dyrlæge Høgild, Stubbekøbing, tuberkulinprøvede alle Kreaturbesætninger paa Bogø. Resultat: alle Reagenter

bortsolgtes, Beboerne vedtog, at intet Dyr maatte indføres til Øen uden Attest f. bestaaet Tb.prøve. Kødkontroll. v. Vemb Eksportslagteri og i Gjørding-Vemb-Bur, Flyndre og Møborg Kommuner. Tilsynsførende v. Vemb Destruktionsanstalt 1928-36, da Anstalten blev nedlagt. Medl. af Sundhedskomm. i Gjørding, Vemb, Bur Kommuner fra 1928. Undersøgte v. Rejser i Tyskland 1928 og 29 Muligheder f. Oprettelsen af Fabrik til Fremstilling af Øremærker her i Landet, tegnede Veterinærdirektoratets Øremærke og foranledigede, at Fabrikken i Vemb blev oprettet. Har senere forbedret Mærket, saa det ogsaa kan anvendes til varig Brug, bl. a. som Kontrolmærke i Kvægavlsforeninger. Insemineringsdyrlæge paa Vestmøn og Bogø fra Nov. 1944.



S Æ D E R U P, Peder Chr., Vegger, f. 28. 1. 1915 i Tanderup. — Søn af Gdr. Chr. A. Christensen, Morum, Østrup, og Hustru, f. Karoline Sæderup. — *Gift* 5. 7. 1940 m. Karen Nielsen, Datter af Gdr. M. Nielsen, Østrup, og Hustru, f. Kirstine Christensen.

Dyrlægeeksamen 1940. — Artium 1934. Ass. hos Dyrlæge K. Larsen, Aars, Feb. 1940 - Maj 42. Insemineringsdyrlæge i Skive Maj 1942 - Maj 44. Prakt. i Vegger fra Maj 1944.



SØBY, Peter Frode, Borbjerg, Holstebro, f. 17. 5. 1908 i Hevring, Ørsted, Allingaabro. — Søn af Lærer Michael Søby og Hustru, f. Laura Knude. — *Gift* 14. 9. 1934 m. Elvira Christensen, Datter af Skræddermester H. C. Christensen og Hustru, f. Inger Marie Nielsen.

Dyrlægeeksamen 1938. — Prakt. i Borbjerg fra Feb. 1938.



SØGAARD-JENSEN, Richard, Løsning, f. 20. 3. 1898 i Løsning. — Søn af Dyrlæge I. R. Jensen, Løsning, og Hustru, f. S. Søgaard. — *Gift* 16. 9. 1924 m. Karen Ørbech, Datter af Kaptajn Ørbech.

Dyrlægeeksamen 1923. — Ass. hos Dyrlæge A. Madsen, Tørring, Aug.-Nov. 1923. Prakt. i Løsning fra Nov. 1923. Dyrlæge v. Kødkontrollen i Løsning, Ø. Snede og Korning Kommuner.



SØNDERGAARD, Aksel, Mejlby, Hjortshøj, f. 26. 4. 1896 i Hjortshøj. — Søn af Gdr. P. Søndergaard og Hustru, f. Anna Sofie Nielsen. — *Gift* 24. 7. 1928 m. Emmy Christina Hansen.

Dyrlægeeksamen 1928. — Ved Landvæsenet til 1919. Paa Landbrugsskole 1918-19. Prakt. i Mejlby fra Juli 1928. Dyrlæge v. Kødkontrollen i Todbjerg-Mejlby Kommune.



SØNDERGAARD, Alf. L., Statskonsulent, St. Hedinge, f. 18. 11. 1889 i Renge, St. Hedinge. — Søn af Gdr. J. Larsen Søndergaard og Hustru, f. A. E. Petersen. — *Gift*.

Dyrlægeeksamen 1916. — Ass. hos Dyrlæge Jacobsen, Vemmetofte. Prakt. i Havnelev, St. Hedinge, Eft. 1916 - Jan. 23. Lærer i Hesteavl og Arvelighedslære v. Stevns Landbrugsskole 1918-23. Statskonsulent i lettere Hesteavl fra Jan. 1923. Red. af Hipnologisk Tidsskrift fra 1929.

Studierejser: England, Holland, Belgien, Frankrig, Sverige, Finland, Norge og flere Gange til Tyskland.

Litt. Arb.: (Sammen m. Prof. Jespersen o. fl.), *Hesten i Avl og Brug* 1943. — *Stambøger og Registre for Heste af Frederiksborg-Racen og svært Halvblod*. Beretninger og Artikler ang. Hesteavlen i Tidsskrifter og Fagblade.



SØNDERGAARD, Jens Christian Larsen, Aalestrup, f. 31. 10. 1889 i Lørsted, Haverslev Sogn. — Søn af Gdr. L. P. Søndergaard og Hustru, f. M. Poulsen. — *Gift* m. Signe Klastrup, Datter af fhv. Gdr., Konsulent Christensen Klastrup.

Dyrlægeeksamen 1910. — Prakt. i Aalestrup fra 1911. Dyrlæge v. Hvam Eksportslagteri.



SØNDERGAARD, Kristian, Gedsted, f. 9. 3. 1906 i Em, Vraa St., Vendsyssel. — Søn af Gdr. M. Søndergaard og Hustru, f. I. M. Nielsen. — *Gift* 31. 1. 1936 m. Elly Andreassen, Datter af afd. Direktør Andreassen.

Dyrlægeeksamen 1932. — *Artium* 1925. Forsk. Ass.- og Vikarstillinger, bl. a. hos Dyrlægerne Poulsen, Ærø; Jensen, Sneselev; Bay, Saksøbing; Rasmussen, Brædstrup; Larsen, Vejle; Dam, Bjerringbro. Prakt. i Gedsted fra 1936.



SØNDERGAARD, Peder Jensen, Hovedgaard, f. 28. 2. 1914 i Nørbæk. — Søn af Gdr. A. J. Søndergaard og Hustru, f. Johanne Lund Andersen. — *Ugift*.

Dyrlægeeksamen 1939. — Ass. hos Dyrlægerne Flindt-Larsen og Ibsen, Slangerup, Feb.-Maj 1939; Bent Jensen, Brenderup, Maj-Aug. 1939 og igen Maj 1940 - Maj 43. Reservedyrlæge v. J. D. R. Okt. 1939 - Maj 40. Forsk. Vikariat. Prakt. i Hovedgaard fra Juli 1943.



SØNDERSTRUP, Anders, Ribe, f. 14. 11. 1902 i Munksjørup, Vilsted. — Søn af Gdr. Jens P. Sørensen Pedersen og Hustru, f. Kirsten Sønnerstrup. — *Gift* 27. 1. 1934 m. Ellen Greve, Datter af Ejendomsmægler Chr. Greve og Hustru, f. Petersen.

Dyrlægeeksamen 1933. — Ass. hos Dyrlæge Hvolbøl-Hansen, Snedsted, Juli 1933 - Jan. 34. Prakt. i Hørby, Vendsyssel, Jan. 1934 - Feb. 38. Associeret m. Dyrlæge Slyngborg, Grindsted, fra Feb. 1938, samtidig Reservedyrlæge paa Svineslagteriet »Midtjylland«. Overtog Dyrlæge Møller Lindrups Praksis i Ribe Juni 1939. Tilsynsførende Dyrlæge v. Marker,

Dyrskuer m. m., fra Juni 1940. Dyrlæge v. A/S. Ribe Svineslagteri fra Aug. 1943.



SØNNICHSEN, Emil, Overdyrlæge, Dr. med. vet., Nørresundby, f. 3. 4. 1894 i Højer. — Søn af Gdr. F. Sønnichsen og Hustru, f. I. Roll.

Dyrlægeeksamen 1921 (Hannover). — Artium (Sønderborg). Deltaget i Verdenskrigen til Eft. 1918 (fransk Fangenskab). Deltaget i D. kgl. Vetr.- og Landbohøjskoles Kursus Foraarssemestret 1922. Forsk. Vikarstillinger til Marts 1923. Ass. hos Stadsdyrlæge Lorentsen, Sønderborg, 1923-25. Reservedyrlæge paa Sønderborg Andelssvineslagteri Maj 1925 - Apr. 35. Overdyrlæge paa Hadsten Andelslagteri Apr. 1935 - Juni 40, paa Aalborg Amts Andelsslagteri fra Juni 1940.



S Ø R E N S E N, Aage Valdemar, Pandrup, f. 12. 9. 1892 i Hedensted. — Søn af Gdr., Købmand B. Sørensen og Hustru, f. A. J. Madsen. — *Gift* 30. 1. 1921 m. Sofie Laursen, Datter af Murer- og Tømrermester C. Laursen og Hustru, f. Maren Pedersen.

Dyrlægeeksamen 1921. — Overtog Dyrlæge P. Poulsens Praksis i N. Saltum Feb. 1921. Dyrlæge v. Jetsmark Kommunes Kødkontrol fra Maj 1926. I Bestyrelsen f. Hjørring Amts Dyrlægeforen. 1923-29. Prakt. i Pandrup fra Jan. 1929. Form. f. Hjørring Amts Dyrlægeforen. 1937-43. Medl. af Jetsmark Sogneraad fra Juni 1943.

Litt. Arb.: M. f. D. Bd. 33, Graviditas nervosa hos vore Husdyr og dens Aarsagsforhold.



S Ø R E N S E N, Carl Frederik, Holsted, f. 2. 3. 1894 i Holsted. — Søn af Dyrlæge K. Sørensen, Holsted, og Hustru, f. K. Petersen. — *Gift* 19. 7. 1919 m. Anna Mathilde Madsen, Datter af Trikotagehandler Madsen.

Dyrlægeeksamen 1918. — Prakt. i Holsted fra 1918. Medl. af Holsted Sundhedskommiss. I Udvalget f. Kvægtub. Bekæmpelse i Ribe Amt.

Litt. Arb.: M. f. D. Bd. 43, Iagttagelser fra Fødselshjælp. *Bd. 51*, Anmeldepligt ved medfødt Kalvetuberkulose. *Bd. 55*, Medfødt Papillomatose hos et Føl. — Artikler ang. Tuberkulosebekæmpelsen i den årlige Fortegnelse over tuberkulosefrie Besætninger i Ribe Amt.



S Ø R E N S E N, Eduard Christian, N. St. O. 3¹., Professor i Normal Anatomi v. D. kgl. Vetr.- og Landbohøjskole, Marielystvej 8, Kbh. F., f. 26. 8. 1898 i Flensborg. — Søn af Postassistent S. P. Sørensen og Hustru, f. Kathrine Færgemand. — *Gift* 19. 3. 1927 m. Birgitte Ludvigsen, Datter af afd. Billedhugger Berent Ludvigsen og Hustru, f. Margrethe Olsen.

Dyrlægeeksamen 1927. — Landbrugseksamen 1923. Ass. i Normal Anatomi v. D. kgl. Vetr.- og Landbohøjskole (Prof. Simon Paulli) Feb. 1927 - Feb. 31. Efter Konkurrence i Dec. 1930 udnævnt til Professor i Normal Anatomi samme Sted fra Feb. 1931.

Litt. Arb.: Bøger: III Udgave af S. Paulli, Lærebog i Huspattedyrenes Anatomi 1936. — *Afhandlinger:* K. Vet. Højsk. Aarskr., 1930, Die Fascien des Pferdes (sammen m. S. Paulli). — 1931, Das Primordialkranium des Pferdes. — *Z. Anat. und Entwicklungsgeschichte* Bd. 102, 1934, Die Entwicklung des Sinus maxillaris und des Sinus malaris des Pferdes. — *Skand. Vet. Tidsskr.* 1934, Nogle Resultater fra den eksperimentelle Embryologi. — *Medbl. f. D. d. D.* 1935, Det reticulo-endotheliale System. — *Medbl. f. D. d. D.*, 1935, Et Bidrag til den kunstige Sædooverføring hos Kvæget (sammen m. Anker Hansen). — *Nat. Verd., Kbh.*, 1936, Hans Spemann og hans Værk (En Epoke i den eksperimentelle Embryologi). — *Ugeskr. f. Landm.* 1936, Kunstig Befrugtning. — *Int. agric. Congr.* 1937, L'insémination artificielle et son importance pour l'amélioration de la race. — *Medbl. f. D. d. D.* 1937, Om Lymfekarrenes Opdagelse. — 1937, Kunstig Befrugtning. Et Bidrag til Belysning af dens praktiske Gennemførelse her i Landet. — *K. Vet. Højsk. Aarskr.*, 1938, Die pneumatischen Höhlen im Schädel der Giraffe (for S. Paulli). — *Medbl. f. D. d. D.* 1938, Sædopsamling hos Hingst. — *K. Vet. Højsk. Aarskr.*, 1938, Kunstig Sædooverføring hos Huspattedyrene. — *IV. Int. Husdyrbrugskongress, Zürich* 1939, Die Anwendung und die Bedeutung der künstlichen Besamung in der dänischen Rindviehzucht. — 187. *Beretn. Lab. landøkon. Forsøg, Kbh.* 1939, Forsøg med kunstig Sædooverføring udført paa Samsø i Tiden fra 1. Sept. 1936 til 31. Aug. 1938. — *Medbl. f. D. d. D.* 1939, Anvendelse af gelatineret Sperma ved kunstig Sædooverføring. — *G. degli Allivatori* 1939, Applicazione ed importanza della fecondazione artificiale nell' allevamento del bestiame danese. — *Medbl. f. D. d. D.* 1940, Tyrespermaets og Fortyndingsvædskers Brintionkoncentration. — *Medbl. f. D. d. D.* 1940, Overføring af Sperma i paraffinerede Cellophanrør. — *Atti la Adun. Vet. Fecond. artif.* 1940, Künstliche Besamung mit gelatinierten Sperma in paraffinierten Cellophanröhren. — *M. f. D. Bd. 53*, Biologiske Teorier. — *Bd. 53*, Om Metoder til Undersøgelse af Sperma og om Vædsker til Fortynding af samme. — *Skand. Vet. Tidsskr.* 1942, The dehydrogenation power and sperm cells, a measure of the fertility of sperm. — *Belgisk Hesteavl* 1941, Om kunstig Sædooverførings Anvendelse i Hesteavl. — *M. f. D. Bd. 53*, Metoder til Undersøgelse af Spermas Fertilitet. — *Ugeskr. Landm.* 1943, Den kunstige Sædooverførings Teknik. — 209. *Beretn. Forsøgslab., Kbh.*, 1944, Fodringsforsøg med Avlstyre (sammen m. L. Hansen Larsen).



S Ø R E N S E N, Hans Peter, Roskilde, f. 7. 7. 1899 i Kbh. — Søn af afd. Viktualiehandler P. Sørensen og afd. Hustru, f. K. M. Hansen. — *Gift* m. Lilly Lauritzen, Datter af afd. Slagtermester L. Lauritzen.

Dyrlægeeksamen 1924. — Forsk. Ass.- og Vikarstillinger. Overtog Dyrlæge E. Kruses Praksis i Roskilde Apr. 1928. Modt. Diplom m. Sølvbæger af Foren. til Dyrenes Beskyttelse i Danmark Marts 1937.



S Ø R E N S E N, Harry, Strandvej 12, Præstø, f. 8. 7. 1913 i Aastrup. — Søn af Gdr. S. A. C. Sørensen og Hustru, f. Johanne Sorgenfri Ottosen. — *Gift* 21. 6. 1942 m. Massøse Gudrun Petersen, Datter af Købmand Sofus Petersen, Guldborg, og Hustru, f. Olga Porse Knudsen.

Dyrlægeeksamen 1941. — Forsk. Assistent- og Vikarstillinger. Insemineringsdyrlæge i Præstø.



S Ø R E N S E N, Henry Niels, Hjordkær, f. 24. 1. 1907 i Dover. — Søn af Førstelærer P. Chr. Sørensen og Hustru, A. M. Sørensen. — *Gift* 21. 12. 1941 m. Kirsten Skyggebjerg, Datter af Opsynsm. I. P. Skyggebjerg og Hustru, f. M. Rasch.

Dyrlægeeksamen 1931. — Ass. paa Graasten Andelssvineslagteri Feb.-Nov. 1931. 2. Reservedyrlæge v. Aabenraa Andelssvineslagteri fra Nov. 1931. Hundepaksis i Aabenraa Nov. 1931 - Juli 32. Prakt. i Hjordkær fra Juli 1932. Dyrlæge v. § 2 Kontrollen i Hjordkær og Bjolderup Sogne. Dyrlæge v. Mælkekontrollen i Aabenraa Juli 1942.

Litt. Arb.: Medbl. i. D. d. D., 8 Dage lang Narkose af Tyr. Sandforstoppelse og Ormekolik. Dyrlægernes Stedbørn.



S Ø R E N S E N, Ingvard Elias, Dianalund, Sjæll., f. 8. 6. 1896 i Sindbjerg Sogn, Vester Ørum By. — Søn af Gdr. Jens Jørgen Sørensen og Hustru, f. A. M. Thomsen. — *Gift* m. Ebba E. Neuchs, Datter af afd. Forretningsfører L. C. Neuchs.

Dyrlægeeksamen 1924. — Ass. v. Morsø Svineslagteri hos Stadsdyrlæge Hornbech Feb.-Aug. 1924; hos Overdyrlæge Andreassen, Haslev, Sept.-Dec. 1924; v. Slagelse Andelssvineslagteri og off. Slagtehus Jan. 1925 - Jan. 26 (Stadsdyrlæge Rasmussen); hos Dyrlæge Høyrup, Dianalund, Jan.-Marts 1926. Prakt. i Dianalund fra Marts 1926.



S Ø R E N S E N, Jens, Kærhave, Ringsted, f. 15. 6. 1912. — Søn af Cementbrænder N. P. Sørensen og Hustru, f. Anine Dorthea Knudsen. — *Gift* 3. 8. 1937 m. Gerda Husum, Datter af Pastor H. M. Husum, Nr. Tranders, og Hustru, f. Ingeborg Egebjerg.

Dyrlægeeksamen 1936. — Ass. hos Dyrlægerne Madsen, Kværndrup, Feb.-Juli 1936; Thorseth, Sorø, Feb. 1937 - Nov. 38, tillige hos Dyrlæge Andersen, Glumsø. Ass. hos Dyrlæge Bregendahl, Ringsted, Nov. 1938 - Juli 39. Insemineringsdyrlæge v. Midtsjæll. Kvægavlforen. fra Juli 1939.



S Ø R E N S E N, Jens Kristian, Søgade 10, Ringsted, f. 9. 1. 1916 i Bendstrup. — Søn af Gdr. S. Sørensen og Hustru, f. Kirstine Rasmussen. — *Gift* 5. 10. 1942 m. Kirsten Larsen, Datter af afd. K. Larsen.

Dyrlægeeksamen 1942. — Ass. hos Dyrlægerne Christensen, Askeby, Okt. 1942; Sørensen, Dianalund, Dec. 1942 - Jan. 43. Reservedyrlæge i Hæren Jan. 1943 - Jan. 44. Ass. hos Dyrlæge Bregendahl, Ringsted, og Bischoff, Sneselev, fra Jan. 1944.



SØRENSEN, Jens Valdemar, Herrestrup, Grevinge, f. 10. 5. 1878 paa Frederiksberg. — Søn af Klinikbetjent Jens Sørensen og Hustru, f. K. Bruun. — *Gift* m. Gunhild Rongsted Andersen, Datter af Barbermester Georg Andersen.

Dyrlægeeksamen 1923. — Prakt. i Herrestrup, Grevinge, fra Feb. 1923. Samtidig 3. Reservedyrlæge v. Holbæk Amts Svineslagteri fra Apr. 1924 og Vikar v. Holbæk off. Slagtehus fra 1932. Dyrlæge v. den komm. Kødkontrol i Grevinge Kommune fra Oprettelsen Marts 1933.



SØRENSEN, Johannes Martin, Stadsdyrlæge, Offentlige Slagtehus, Kolding, f. 6. 3. 1896 i Bendstrup, Mørke. — Søn af Gdr. J. C. Sørensen og Hustru, f. A. Horup. — *Gift* m. Helvig Nielsen, Datter af Urmager M. Nielsen og Hustru, f. Jespersen.

Dyrlægeeksamen 1921. — Ass. og Vikar hos Dyrlæge J. R. Jensen, Løsning, Aug. 1921 - Nov. 23. Prakt. i Hejls Nov. 1923 - Nov. 24. Ass. v. Kød- og Besætningskontrol i Kolding Nov. 1924 - Maj 33. Konst. Dyrlæge v. samme Maj 1933 - Okt. 34, derefter Stadsdyrlæge i Kolding. Medlem af Kolding komm. Mælkeudvalg fra 1941.



SØRENSEN, Karl, Sdr. Bjært, Bjært, f. 20. 10. 1909 paa Dalsgaard, Thise, Jebjerg. — Søn af Gdr. Ole Sørensen og Hustru, f. Camilla Rasmussen. — *Gift* 12. 10. 1935 m. Margrethe Lykke Hansen, Datter af Gdr. Hans Peter Hansen og Hustru, f. Birthe Marie Andersen.

Dyrlægeeksamen 1934. — Ass. hos Dyrlægerne Madsen, Kværndrup; Seiersen, Sønderborg; Kaad, Guderup. Overtog Dyrlæge Stoustrups Praksis i Sdr. Bjært Okt. 1935.

S Ø R E N S E N, Karl, Gjesten, f. 29. 4. 1919 i Tobøl, Guldager. — Søn af fhv. Gdr. S. K. Sørensen. — *Ugift*.

Dyrlægeeksamen 1944. — Ass. hos Dyrlæge Thomsen, Gjesten, fra Aug. 1944.



S Ø R E N S E N, Martin, Stadsdyrlæge, Sorø, f. 15. 10. 1897 i Solrød, Havdrup. — Søn af kgl. Taffeldækker Chr. Sørensen og Hustru, f. Maren Jensen. — *Gift* 29. 4. 1922 m. Anna Gerda Sørensen, Datter af Husejer H. Sørensen og Hustru, f. Karen Svendsen.

Dyrlægeeksamen 1920. — Forsk. Assistentstillinger til 1921. Ass. paa Kolding Andelssvineslagteri 1921-24; paa Sorøegnens Andelssvineslagteri 1924-26. Overdyrlæge v. Sorøegnens Andelssvineslagteri fra 1926, samme Aar Stadsdyrlæge f. Sorø By og Landsogn. Medl. af Overvoldgiftsretten f. Handel m.

Husdyr f. Sorø Amt. Medhjælper v. Undervisningen af Kandidaterne i prakt. Kødkontrol. Medl. af Den Danske Dyrlægeforenings Kvalifikationsudvalg.

Litt. Arb.: M. f. D. Bd. 45, Nogle Betragtninger vedr. Blodopsamling paa Svine-slagterierne.

S Ø R E N S E N, Niels Viggo Damsgaard, Allested St., f. 27. 11. 1912 i Odense. — Søn af Sagfører M. Sørensen og Hustru, f. Anna Damsgaard. — *Gift* 4. 12. 1938 m. Edel Andersen, Datter af Murermester Andersen, Espergærde, og Hustru, f. Emma Sennfelder.

Dyrlægeeksamen 1938. — Ass. hos Dyrlægerne Suurballe, Broager, For. 1938; Sv. Møller, Middelfart, Som 1938 - Eft. 39. Reservedyrlæge i Hæren under Beredskabsstyrken v. Telegrafbat. jyske Division, Viborg, Maj 1939. Overtog Dyrlæge J. Jensens Praksis i Allested Aug. 1939.



SØRENSEN, Ole Ellegaard, Middelfart, f. 3. 6. 1918. — Søn af S. Chr. Sørensen og Hustru, f. A. S. Nielsen. — *Gift* 3. 6. 1944 m. Marchen Aagaard, Datter af Direktør S. Aagaard, Svendborg, og Hustru, f. Ruta Elm.

Dyrlægeeksamen 1943. — Ass. hos Dyrlæge Møller, Middelfart, fra Aug. 1943.



SØRENSEN, Oskar, Viskinge, Svebølle, f. 2. 11. 1888 i Kbh. — Søn af Mejeriejer I. Sørensen og Hustru, f. Rasmussen. — *Gift* 9. 4. 1914 m. Ella Marie Lund-Thomsen, Datter af Skovrider Lund-Thomsen.

Dyrlægeeksamen 1913. — Prakt. i Viskinge fra Feb. 1913. Dyrlæge v. Kødkontrollen i Viskinge-Aunsø Kommune fra 1927, i Brejning-Bjergsted Kommune fra 1938. Mælkekontrol f. Viskinge-Svebølle.



SØRENSEN, P. K. Sønderby, Vemmelev, Forlev, f. 16. 2. 1913 i Tørring, Lemvig. — Søn af Gdr. J. Sønderby Sørensen og afd. Hustru, f. K. Kristiansen. — *Gift* 6. 7. 1941 m. Meta Holm, Datter af Gdr. Niels Holm og Hustru, f. K. M. Pagaard.

Dyrlægeeksamen 1944. — Ass. hos Dyrlæge Grønnegaard, Vemmelev, fra Feb. 1944.



S Ø R E N S E N, Svend Aage Johannes, Ølstykke St., f. 3. 12. 1910 i Jersie. — Søn af Gdr. N. P. Sørensen og Hustru, f. Sine Marie Olsen. — *Gift* 14. 7. 1935 m. Ketty Wiberg, Datter af Tilsynsførende v. Hærens Bygningsvæsen Bernt Wiberg og Hustru, f. Agnes Eliasson.

Dyrlægeeksamen 1934. — Vikar og Ass. hos Dyrlægerne Davidsen, Øxendrup, Fyn, Okt. 1934 - Feb. 35; Jensen, Gundsømagle, Feb.-Juli 1935. Prakt. i Ølstykke St. fra Juli 1935.



S Ø R E N S E N, Søren Jørgen, fhv. Overdyrlæge, Slotsgade 26 B, Odense, f. 12. 2. 1870 i Odense. — Søn af Dyrlæge Hans Sørensen, Odense, og Hustru, f. R. Pedersen. — *Gift* m. Mette Andrea Andersen, Datter af Gdr. L. Andersen.

Dyrlægeeksamen 1891. — Reservedyrlæge v. 2. Dragonreg., Odense, 1893-94. Lærer i Husdyrbrug v. det nu nedlagte Fyns Stifts patriotiske Selskabs teoretiske Landvæsensinstitut i Odense 1891-1901. Ass. Dyrlæge v. d. komm. Kødkontrol i Odense 1896-1921. Dyrlæge v. Statskødkontrollen paa A/S. Koopmanns Eksportslagteri, Odense, fra 1908. Tilsynsførende v. Heste- og Kvægmarkeder samt Dyrskuer i Odense fra 1901 og autoriseret til Udførelse af Udførselskontrol f. levende Dyr (fornyet af Landbrugsministeriet 1923). Tilsynsførende v. Konservesfabrikken i Odense fra 1922. Næstform. og veterinærvidenskabelig Konsulent f. Fyns Stifts Kreaturforsikringsforen. fra 1901. Form. f. samme fra 1923. Form. f. Fyns Stifts Dyrlægeforen. i 6 Aar. Taget Afsked 1940 fra de forsk. Hverv.

Litt. Arb.: Mindre Artikler i *M. f. D.*



S Ø R E N S E N, Søren Peder, Galten, f. 10. 4. 1886 i Skjød Sogn, Viborg Amt. — Søn af Gdr. F. Sørensen og Hustru, f. K. Pedersen. — *Gift* m. Agnes Grymer, Datter af Rentier P. Grymer.

Dyrlægeeksamen: 1917. — Paa Landbrugsskole 1907-08. Ass. hos Dyrlæge K. Andreassen, Haslev, Aug. 1917 - Feb. 18. Prakt. i Galten fra Feb. 1918.



S Ø R E N S E N, Tage, Nr. Nebel, f. 25. 5. 1906 i Hillerød. — Søn af Stadsdyrlæge Th. Sørensen og Hustru, f. E. Feilberg. — *Gift* 27. 10. 1932 m. Ella Dybdal Jensen, Datter af Købmand Carl Jensen og Hustru, f. Holstebro.

Dyrlægeeksamen 1932. — Ass. hos Stadsdyrlæge Th. Sørensen til Aug. 1933. Prakt. i Hillerød fra Aug. 1933 - Aug. 37. Konst. Dyrlæge v. Hillerød Kommunes Mælkekontrol 1 Aar. Reservedyrlæge v. Hillerød Andelssvineslagteri 1934-37. Prakt. i Nr. Nebel fra Aug. 1937. § 2 Kødkontrol i Nr. Nebel-Lydum, Henne-Lønne, Sdr. og Nr. Bork og Hemmet-Sdr. Vium Kommuner.



S Ø R E N S E N, Thomas, Sindal, f. 19. 9. 1911 i Nr. Saltum. — Søn af Købmand L. P. Sørensen og Hustru, f. Mariane Nielsen. — *Gift* 5. 5. 1939 m. Grethe Kjølbj, Datter af Købmand Jens Kjølbj og Hustru, f. Kirsten Nielsen.

Dyrlægeeksamen 1937. — Overtog Dyrlæge Harbous Praksis i Sindal 1937.



T A A R N I N G, Folmer, Kirke-Hyllinge, f. 16. 3. 1905 paa Torpegaard, Eskebjerg. — Søn af Propr. Poul Taarning og Hustru, f. A. Bladt. — *Gift* 17. 2. 1933 m. Karen Margrethe Clausager, Datter af Gdr. Hans Clausager og Hustru, f. Sørensen.

Dyrlægeeksamen 1929. — Ass. $\frac{1}{2}$ Aar hos Dyrlæge H. Strøger, Ubberud; 2 Aar hos Dyrlæge Rich. Møller, Høng. Forsk. Vikariater. Prakt. i Tranebjerg Marts 1933 - Apr. 43; i Kirke-Hyllinge fra Apr. 1943:



T A N G E J E S S E N, Jes Kristian, Stadion Allé 64, Aarhus, f. 22. 1. 1893 i Ølgod. — Søn af Dyrlæge Th. Jessen og Hustru, f. Henriette Tange. — *Gift* 12. 10. 1918 m. Klara Gunhild Sjørring, Datter af fhv. Møller P. Sjørring.

Dyrlægeeksamen 1914. — Ass. v. Veterinærfysikatet Okt. 1914 - Feb. 15. Reservedyrlæge v. 3. Dragoreg. og Gardehusarreg. Apr. 1915 - Aug. 16. Ass. v. D. kgl. Vetr- og Landbohøjskoles med. Klinik Aug. 1916 - Juni 18. Samtidig Ass. v. Dyrehospitalet Emdrupvej Som. 1917. Prakt. i Tilst, Mundelstrup, Juni 1918 - Aug. 37. Besætningskontrol. Dyrlæge v. Levnedsmiddelkontrollen i Aarhus fra Jan. 1938.



T A U B E R, Peter August, Nr. Aaby, f. 13. 7. 1872 i Kbh. — Søn af Zoologen P. A. M. Tauber og Hustru, f. Hansigne Petersen. — *Gift* 16. 12. 1898 m. Mary Ottilia Jensen, Datter af Husejer Jensen, Kbh., og Hustru, f. C. M. Hansen.

Dyrlægeeksamen 1895. — Forsk. Vikariater. Overtog Dyrlæge Schjellerups Praksis i Skørping 1896. Prakt. i Nr. Aaby 1898-1944. Form. f. Sundhedskommiss. i Nr. Aaby 1929-44.

Studierejser: Frankrig 1921 (Stipendium). 3 senere Rejser til Frankrig.

Litt. Arb.: Forsk. mindre Artikler til *M. I. D.* og *Medbl. f. D. d. D.*, bl. a. Medikamentel Behandling af Metritis og Om Løbetorsioner.



TEGLMAN, Jens Hans, Birkerød, f. 3. 7. 1890 i Viskinge. — Søn af Gdr. J. Jensen og Hustru, B. K. Jensen. — *Gift* m. Inger Andersen, Datter af afd. Vognfabrikant H. Andersen.

Dyrlægeeksamen 1917. — Ved Landvæsenet til 1910. Vikar i Snøde, Thorsø, Skovby, Jyll., og Fredensborg Feb.-Dec. 1918. Reservedyrlæge v. 1. Artillerireg. Prakt. i Birkerød fra Jan. 1919.



TENDAL, Bjarne Ejvind, Stokkemarke, f. 5. 8. 1907 i Anderstrup, Maribo. — Søn af fhv. Hotelejer Peder Nielsen Tendal og Hustru, f. E. P. Andersen. — *Gift* 2. 5. 1939 m. Karen Secher, Datter af fhv. Propr. Axel Secher.

Dyrlægeeksamen 1933. — Forsk. Ass.- og Vikarstillinger, sidst hos Dyrlæge Mogensen, Svendborg, 1936-39. Reservedyrlæge i Hæren 1935. Overtog afd. Dyrlæge Amnitzbølls Praksis i Stokkemarke Juli 1939.

TENDAL, Johannes Thorgny, Nørresundby, f. 20. 9. 1888 i V. Ulslev. — Søn af Købmand P. N. Tendal og Hustru, S. Tendal. — *Gift* m. Helga Hedvig Christensen, Datter af Gdr. P. Christensen.

Dyrlægeeksamen 1911. — Ass. hos Overdyrlæge Roed-Müller, Randers; Dyrlægerne Larsen, Aars, og Ullf-Møller, Hobro. Prakt. i Nørresundby.



TERNDRUP, Axel E., Lyderslev, St. Hedinge, f. 8. 11. 1898 i Ølgod. — Søn af Propr. C. F. Terndrup og Hustru, f. J. M. Jessen. — *Gift* 31. 8. 1923 m. Gerda Møller, Datter af Telegrafbestyrer V. Møller og Hustru, f. Karen Johnsen.

Dyrlægeeksamen 1921. — Vikariater til Jan. 1923. Overtog Jan. 1923 Statskonsulent Søndergaards Praksis i Havnelev med Bopæl i Lyderslev. Medl. af de sjæll. Dyrlægeforen.' Takstudvalg 1929-37. Næstform. i Præstø Amts Dyrlægeforen. 1931-34. Form. f. samme 1934-37.



THAMDRUP, Carl Otto Mogensen, Skibby, f. 24. 12. 1886 i Aaker Sogn, Bornholm. — Søn af Murermeister S. M. Mogensen og Hustru, f. K. K. Jacobsen. — *Gift* m. Sofie Pedersen, Datter af Gdr. H. Pedersen.

Dyrlægeeksamen 1914. — Prakt. i Skibby fra Aug. 1914.

Studierejser: 2 Maaneders Ophold paa Veterinærhøjskolerne i Dresden og Berlin 1913.

THERKELSEN, Axel Therkel, Nyborg, Askov, f. 15. 12. 1913.

Dyrlægeeksamen 1939. — Insemineringsdyrlæge v. Koldingkredsens Kvægavlsforen.



THERKILDSSEN, Helge Vestergaard, Brønderslev, f. 17. 10. 1901 i Brønderslev. — Søn af Dyrlæge Th. P. Therkildsen og Hustru, f. Hanne Jensen Vestergaard. — *Gift* 19. 2. 1938 m. Inger Culmsee, Datter af Købmand W. Culmsee og Hustru, f. Astrid Kragh.

Dyrlægeeksamen 1927. — Reservedyrlæge v. Herning Svineslagteri og off. Slagtehus fra Feb. 1927. Prakt. i Brønderslev fra Nov. 1929. Reservedyrlæge v. Brønderslev Svineslagteri fra Nov. 1930.



THESTRUP, Peter Mathias Ottonius Gesmel, Præstø, f. 17. 10. 1870 i Præstø. — Søn af Dyrlæge O. Thestrup og Hustru, f. Hvilson. — *Gift* m. Ingeborg Madsen, Datter af Lærer Madsen.

Dyrlægeeksamen 1892. — Prakt. i Præstø fra Nov. 1892. Medl. af Præstø Byraad fra 1929. Form. f. Hingstedommere (lettere Heste) i Landboforen. f. mindre Landbrugere i Præstø Amt fra 1910. Form. f. Voldgift i Handel m. Husdyr i Præstø Købstad fra 1933.



THOISEN, Peter, Hoptrup, Sønderjyll., f. 18. 7. 1906 i Broager. — Søn af Smedemester H. P. Thoisen og Hustru, f. Wolf. — *Gift* 31. 7. 1943 m. Signe Ekstrøm, Datter af Skovfoged Erik Ekstrøm og Hustru, f. Leufquist.

Dyrlægeeksamen 1940. — Ass. hos Dyrlægerne Velling, Haarlev, Sept. 1940 - Juni 41; Jacob Hansen, Christiansfeld, Juni 1941 - Feb. 42. Insemineringsdyrlæge v. Kvægavlsforen. »Haderslev Syd« fra Feb. 1942.



THOMSEN, Alfred Helge, Nørresundby, f. 27. 5. 1911 i Midskov, Mesinge Sogn. — Søn af Gdr. Th. Joh. Thomsen og Hustru, f. Mary Elisabeth Nielsen. — *Gift* 1. 1. 1939 m. Rigborg Elisabeth Nielsen, Datter af Skræddermester Chr. Nielsen og Hustru, f. Camilla Rasmussen.

Dyrlægeeksamen 1938. — Forsk. Vikariat Som. 1938. Ass. hos Dyrlæge Flindt-Larsen, Slangerup, Okt. 1938 - Feb. 39. Fast Ass. hos Dyrlæge Müller, Faaborg, Varde, Okt. 1938 - Marts 40. Fast ansat Dyrlæge v. Elitekvægavlsforen. f. Hjørring Amt Marts 1940 - Aug. 44. Form. f. Foren. af Insemineringsdyrlæger og Medl. af D. d. D.' faste Udvalg f. Insemineringsager fra Maj 1940. Prakt. i Nørresundby fra Aug. 1944.



THOMSEN, Aksel Verner, Stenstrup, f. 3. 2. 1906 i Frederikshavn. — Søn af Handelsingartner C. M. Thomsen og Hustru, f. T. A. Andersen. — *Gift* 2. 11. 1930 m. Thyra Kristine Nielsen, Datter af Købmand M. Nielsen og Hustru, f. M. Andersen.

Dyrlægeeksamen 1928. — Ass. hos Dyrlæge Jørgensen, Aarslev, 1928-30. Prakt. i Stenstrup fra 1930.



THOMSEN, Arnold Hilbert Marius, Sindal, f. 17. 1. 1872 i Sct. Hans Sogn, Hjørring. — Søn af Skrådermester M. Thomsen og Hustru, f. A. M. Pedersen. — *Gift* m. Johanne Elisabeth Nielsen, Datter af Maskinmester Nielsen.

Dyrlægeeksamen 1897. — Prakt. i Sindal 1897-1944. Oprettet den stedlige komm. Kødkontrol. Formand f. den stedlige Sundhedskommiss. i 30 Aar. Carnegiefondens Sølvmedaille for Livredning.



THOMSEN, Christen, Overdyrlæge, Silkeborg, f. 18. 3. 1878. — Søn af Gdr. T. Mikkelsen og Hustru, f. E. M. C. Christensen. — *Gift* m. Antoinette Emilie Tranekjær, Datter af pens. Lærer Tranekjær.

Dyrlægeeksamen 1901. — Ass. hos Dyrlægerne Nielsen, Vinderup; Thomsen, Skanderborg; Kruse, Silkeborg; Sundby, Kløften, Norge. Prakt. i Hobro 1903-05; i Hadsten 1905-09; i Thisted 1909-36. Overdyrlæge v. A/S. Koopmanns Svineslagteri i Silkeborg fra 1936.



THOMSEN, Hans, Afdelingsdyrlæge, Marselisboulevard 21, Aarhus, f. 15. 7. 1887 i Kbh. — Søn af Kreaturkommissionær P. Thomsen og Hustru, f. A. K. Andreasen. — *Gift* 8. 2. 1920 m. Ulla Holst, Datter af Købmand C. F. Holst.

Dyrlægeeksamen 1912. — Ass. paa Hjørring Amts Andelssvineslagteri 1913-17. Reservedyrlæge Aug. 1917 - Apr. 1919. Ass. v. Aarhus off. Slagtehus fra Maj 1919 og Afdelingsdyrlæge fra 1940.



THOMSEN, Johannes, Solbjerg, Mors, f. 6. 9. 1908 i Outrup, Mors. — Søn af Lærer K. Thomsen og Hustru, f. C. Christoffersen. — *Gift* 1935 m. Emma Meyer, Datter af Bagermester Meyer, Varde, og Hustru, f. S. Frausing.

Dyrlægeeksamen 1931. — Forsk. Assistentstillinger 1931-34. Prakt. i Overlade, Aars, 1934-41, samtidig Reservedyrlæge paa Løgstør Slagteri. Insemineringsdyrlæge v. Kvægavlsforen. f. Thy og Mors fra Nov. 1941.



THOMSEN, Jørgen Nicolai, Øsby, f. 13. 3. 1909 i Stevning, Als. — Søn af Gdr. Nicolai Christensen Thomsen og Hustru, f. A. M. Ahlmann. — *Gift* 16. 11. 1938 m. Olga Marie Madsen, Datter af afd. Hestehandler P. Madsen, Graasten, og Hustru, f. Matthiesen.

Dyrlægeeksamen 1933. — Artium 1927. Ass. hos Dyrlægerne Bentin, Bredebro; Sørensen, Hjordkær; Jensen, Dunkær; Jensen, Sneslev; Møller, Graasten. Prakt. i Øsby fra Nov. 1936. Kødkontrol i Øsby, Halk og Garup Kommuner.



THOMSEN, Knud Grønlund, Stadsdyrlæge, Hillerød, f. 13. 8. 1910 i Ø. Karleby, Loll. — Søn af Vognmand C. Thomsen, Nykøbing F., og Hustru, f. Constance Kristiansen. — Gift 16. 5. 1937 m. Grethe Olsen, Datter af Farvehandler Carl Olsen, Holbæk, og Hustru, f. Ingeborg Jørgensen.

Dyrlægeeksamen 1935. — Ass. v. Veterinærskolens patologisk-anatomiske Afd. Okt. 1935 - Apr. 37. Ass. paa Statens veterinære Serumlaboratorium Apr. 1937 - Maj 40. (Kastningsafd. 1 Aar, Tuberkuloseafd. 2 Aar). Reservedyrlæge i Hæren Apr. 1938 - Maj 40. Dyrlæge v. Levnedsmiddelkontrollen

i Aarhus Maj 1940 - Dec. 42. Stadsdyrlæge i Hillerød fra Dec. 1942.

Litt. Arb.: M. I. D. Bd. 51, Sarkom i Kæbe- og Næsehuler hos en Hest. — *Skand. Vet. Tidsskr.* 1939, Desinfektionsforsøg med Natrium-orto-fenyl-fenolat mod Tuberkelbakterier. — *M. I. D. Bd. 52*, (sammen m. P. A. Christoffersen og H. E. Ottosen), Om Fluorescensmikroskopi. *Bd. 52*, Nogle Desinfektionsforsøg med Menfen (Fenylmercuriacetat) overfor Tuberkelbakterier. *Bd. 53*, Om Paalideligheden af Drægtighedsprøverne hos Hoppen. — *Medbl. I. D. d. D. 1942*, Menneskekundskab og Sagkundskab. 1942, Om Laboratorieuddannelse. 1943, Fosfataseprøven.



THOMSEN, Knud Hillebert, Otterup, f. 24. 6. 1899 i Frederikshavn. — Søn af Høvedsgartner C. M. Thomsen og Hustru, f. T. A. Andersen. — Gift m. Tandlæge Margrethe Jensen, Datter af Dyrlæge Jensen, Ullerslev, og Hustru, f. Karen Marie Petersen.

Dyrlægeeksamen 1920. — Ass. hos Dyrlægerne J. A. Larsen, Aars; M. L. Madsen, Kværndrup; P. Jensen, Ullerslev. Prakt. i Otterup fra Juli 1926.



THOMSEN, Lauritz, Klovborg St., f. 22. 10. 1917 i Kragelund v. Vejle. — Søn af Gdr. Hans Thomsen og Hustru, f. Christensen. — *Gift* m. Tove Baltzer Hansen, Datter af Konstruktor P. Baltzer Hansen, Kbh.

Dyrlægeeksamen 1942. — As. hos Dyrlægerne Lassen, Selde, til Jan. 1943; Møller-Hansen, Kalundborg, Jan. 1943 - Juni 44. Prakt. i Klovborg fra Juli 1944.



THOMSEN, Niels Hansen, Gjesten, f. 23. 3. 1880 i Øster Vedsted. — Søn af Gdr. M. Brodersen Thomsen og Hustru, f. M. Hansen. — *Gift* m. Kirstine Nielsen, Datter af Rentier P. Nielsen.

Dyrlægeeksamen 1914. — Paa Ladelund Landbrugsskole 1901. Kontrollass. i Verst-Gjesten Kontrolforen. 2 $\frac{1}{2}$ Aar. Prakt. i Jordrup Jan. 1915 - Dec. 19, i Gjesten fra Dec. 1919.



THOMSEN, Peder Hartvig, Gudum, Lemvig, f. 19. 1. 1910 i Lyngs. — Søn af Slagter Chr. Thomsen og Hustru, Kristine Thomsen. — *Gift* m. Edith Elisabeth Andersen, Datter af Værkfører Chr. Andersen.

Dyrlægeeksamen 1935. — Ass. hos Dyrlæge Skovbjerg, Ølgod, Dec. 1935 - Sept. 36. Prakt. i Gudum, Lemvig, fra Sept. 1936. Dyrlæge v. § 2 Kontrollen i Gudum fra Nov. 1938.



THOMSEN, Søren Peter, Horsens, f. 31. 7. 1896 i Kragelund, Vejle. — Søn af Gdr. Thomas Thomsen og Hustru, f. Maren Sørensen Eeg. — *Gift* 2. 8. 1928 m. Asta Margrethe Sørensen, Datter af Gdr. Marius Sørensen og Hustru, f. Mariane Pedersen.

Dyrlægeeksamen 1925. — Ass. hos Dyrlægerne Jessen, Ølgod, Aug. 1925 - Aug. 26; Bjerregaard og Slyngborg, Grindsted, Aug. 1926 - Apr. 27. Ass. paa Horsens off. Slagtehus Apr. 1927 - Aug. 37. Dyrlæge v. Besætningskontrollen under Horsens komm. Mælkekontrol.



THOMSEN, Thomas Hestlund Axel, Afdelingsforstander v. Statens vetr. Serumlaboratorium, Dr. med. vet., R*, Drosselvej 17, Kbh. F., f. 6. 4. 1887 paa Ødumgaard, Randers. — Søn af Propr. P. Thomsen og Hustru, f. Kristence Hansen. — *Gift* 22. 11. 1912 m. Martha Meedom Haugen-Johansen, Datter af afd. Bankdirektør Kr. Johansen og Hustru, f. Kirstine Nielsen.

Dyrlægeeksamen 1909. — Ass. v. D. kgl. Vetr. og Landbohøjskoles Serumlaboratorium fra Juni 1909. Forsøgsleder v. samme fra Apr. 1923, konst. Forstander Sept. 1934 - Feb. 35, Afdelingsforstander

Apr. 1943. Reservedyrlæge i Hæren 1913-23. Røntgendyrlæge v. Hærens vetr. Røntgenklinik 1918-32. Veterinærkonsulent f. Instrumentfirmaet A/S. Simonson & Weels Eft., Kbh., fra 1923. Censor v. Veterinæreksamen fra 1932. Veterinær Medarbejder v. Ugeskriftet »Landet« fra 1940. Stipendium fra Det danske Pasteurselskab til Studieophold v. Institut Pasteur i Paris Jan.-Maj 1929. Delegeret v. D. 11. Internationale Veterinærkongres i London 1930, (Foreløbig Meddelelse om Brucellaepizooti hos Svin i Danmark). Modtog 1930 Prisbelønning og Medaille af 1. Kl. fra det spanske Landbrugsselskab Asociacion General de Ganaderos i Madrid for Besvarelsen af en Prisopgave vedr. Kalvekastningens Bekæmpelse. Dr. med. vet. (Brucella Infection in Swine) 1936. Æresmedl. af Skånska Veterinärföreningen 1943. Sekretær i Kbh. Dyrlægeselskab 1919-25, Form. 1940. Medl. af Bestyrelsen for Fond af 13. Juli 1873 til Veterinærvidenskabens Fremme fra 1939.

Studierejser: Med offentlig Understøttelse: Til Tyskland til tyske Lazaretter og Militær-Laboratorier 1916, til Stockholm 1918 (Røntgenologi), til Frank-

rig, Belgien, Holland og Tyskland 1921 (Serologi) Senere private Studierejser i Udlandet.

Litt. Arb.: Ahandling: Indtil 1934 se »Den danske Dyrlægestand« 2. Udg. — *Acta path. microbiol. scand., Suppl. XXI. 1934*, Brucella Infection in Swine (Disputats 1936, russisk Udg. 1937). *Suppl. XVIII, 1934*, Festskrift for C. O. Jensen (sammen m. M. J. Christiansen), Histologische Untersuchungen über Brucella-suis-Infektion bei Schweinen. — *Engelsk Setter Klub i Danmark, Aarbog 1935*, Hundesygen og dens Bekæmpelse ved Vaccination (Radioforedrag). — *Skand. Vet. Tidskr. 1936*, (sammen m. V. Rislakki), Reaktionsfrekvensen för abortinfektion hos slaktboskap i Danmark och Finland. — *M. f. D. Bd. 48*, Om Kalvekastningsfeberens Forekomst hos danske Dyr læger og Veterinærstuderende (2. Meddelelse). — *Dtsch. tierärztl. Wschr. 1936*, Erfahrungen bei der Bekämpfung der Rinderbruzellose in Dänemark (Foredrag, Berlin). — *M. f. D. Bd. 48*, Bidrag til Belysning af Spørgsmaalet om Parringsmittens Forekomst ved Kvægets smitsomme Kastning (2. Meddelelse). — *Vort Landbrug. 1936*, Om Muligheden for Bekæmpelsen af den smitsomme Kalvekastning (Radioforedrag). — *Bull. Off. int. Epizoot 1937*, Transmission des brucelloses aux diverses espèces animales et à l'homme (Foredrag, Paris). — *Tidskr. f. Fjerkræavl, 1937*, Hønsetyfus og dens Bekæmpelse (Radioforedrag). — *Medbl. f. D. d. D. 1938*, De danske Dyr lægers Erhvervs sygdomme. — *Vlaamsch Diergeneeskundig Tijdschrift, 1938*, De pathogene beteenkenis van den Bacil van Bang voor den practiceerenden Dierenarts (Foredrag, Gent). — *Tidsskr. f. Dansk Røde Kors, 1938*, Kan smitsomme Sygdomme overføres fra levende Husdyr til Mennesket? (Radioforedrag). — *M. f. D. Bd. 50*, Bidrag til Belysning af Spørgsmaalet om den smitsomme Kalvekastnings Udbredelse og Bekæmpelse i Danmark. *Bd. 50*, (sammen m. Richard Møller), Om Anvendelse af Mund- og Klovesyge-Rekonvalescentblod fremstillet i Dyr lægepraksis. — *Beretn. 5. nord. Vet. Møde, Kbh. 1939*, Om Vaccination af Kalve mod smitsom Kastning. — *Medbl. f. D. d. D. 1941*, Blodprøvediagnostikkens Anvendelse ved Bekæmpelse af Kvægets smitsomme Kastning her i Landet. — *Fyns Stii's Landbrugstid. 1941*, Yverbetændelse hos Malkekøerne (Radioforedrag). — *M. f. D. Bd. 54*, Bidrag til Belysning af Spørgsmaalet om den smitsomme Kalvekastnings Udbredelse og Bekæmpelse i Danmark (II. Meddelelse). — *Tidsskr. Landøkon., 1942*, Maal og Midler til Bekæmpelse af Kvægets smitsomme Sygdomme (Foredrag, Det kgl. danske Landhusholdningsselskab). — *Universitetsskalenderen 1943*, Bekæmpelse af smitsom Kastning hos Kvæget (Radioforedrag). — *Medbl. f. D. d. D. 1943*, Spredt Tyren Kastningssmitten? — *Svensk Vet. Tidskr. 1943*, Øjeblikkets Hovedlinier for Bekæmpelsen af Kvægets smitsomme Kastning i Danmark (Foredrag, Stockholm). — Nekrologer, mindre Artikler samt talrige Referater i *M. f. D. og Medbl. f. D. d. D.*



THORBJØRNSEN, Svend Henrik, Veterinærinspektør, Aarhus, f. 14. 12. 1895 i Helsingør. — Søn af Skoledirektør Joh. Thorbjørnsen og Hustru, f. V. Sehested. — *Gift* 17. 1. 1931 m. Signe Fromme Mik-Meyer, Datter af afd. Bankdirektør Philip Mik-Meyer og Hustru, Else Meyer.

Dyrlægeeksamen 1921. — Ass. Dyrlæge v. Andels-Svineslagteriet i Masnedsund og Vordingborg komm. Kødkontrol Feb.-Juli 1921. Videnskabelig Ass. v. D. kgl. Vetr.- og Landbohøjskoles patol.-anatomiske Afd. Okt. 1921 - Sept. 23. Videnskabelig Ass. v. D. kgl. Vetr.- og Landbohøjskoles hygiejnisk-bakteriologiske Laboratorium Okt. 1923-25, samtidig Medarbejder v. Statens veterinære Serumlaboratorium og Dyrlæge v. Kbh.' Kvægtorv og off. Slagtehus. Kgl. Veterinærfuldmægtig Okt. 1925 - Juli 30. Veterinærinspektør v. Statskødkontrollen Aug. 1930. Censorsuppl. i Bakteriologi og Parasitologi samt i Kødkontrol v. Veterinæreksamen 1929-32.

Studierejser: Tyskland 1922.

Litt. Arb.: M. i. D. Bd. 35, Kasuistiske Bidrag til Husdyrenes patologiske Anatomi. *Bd. 36*, Om Paratyfusinfection hos Fjerkræ. *Bd. 37*, Om Paavisning af Tragant tilsat Mælk og Fløde. — *K. Vet. Højsk. Aarsskr. 1925*, Anvendelse af en modificeret Giemsa-Farvning til Paavisning af Abortbaciller i Efterbyrds materiale. — *Nord. hyg. Tidsskr. Bd. XVI*, Kødkontrollen og den nye Næringslov (Foredrag holdt i Selskabet for Sundhedspjejen i Danmark 1934). — *Td. f. Dansk Røde Kors 1936*, Om Kødkontrol.



THORSEN, Svend Høj, Roskilde, f. 21. 1. 1918. — Søn af Gdr. Hans Thorsen, Reerslev, Hedehusene, og Hustru, f. Margrethe Jensen. — *Gift* 21. 8. 1943 m. Rigmor Ussing Rohde, Datter af Skibsinspektør A. Rohde, Jerne, Esbjerg, og Hustru, f. Carla Ussing.

Dyrlægeeksamen 1942. — Artium 1936. Ass. hos Dyrlægerne Møller, Cørlev, og Hjorth, Særslev. Prakt. i Roskilde fra Sept. 1944.



THORSEN, Svend Otto, »Fuglebakken«, Bjæverskov, f. 3. 12. 1887 i Kirke Skensved. — Søn af Gdr. O. Thorsen og Hustru, f. M. Jeppesen. — *Gift* m. Tandlæge Ingrid Jensen, Datter af Boghandler C. Jensen.

Dyrlægeeksamen 1913. — Ass. hos Dyrlæge Larsen, Frederikshavn, 1913-14. Reservedyrlæge v. 1. Feltartillerireg. 1914-16. Vikar v. Kbh.' off. Slagtehus 1914-16. 3 Mdr.'s Kursus i Sygebeslag paa Hærens Ride- og Beslagskole Som. 1915. Prakt. i Bjæverskov fra 1917.



THORSETH, John, Sorø, f. 13. 8. 1882 i Hemse-dal, Norge. — Søn af Gdr. A. Thorseth og Hustru, f. M. Jordhejm. — *Gift* m. Emma Hansen, Datter af Fotograf R. Hansen.

Dyrlægeeksamen 1908. — Ass. hos Dyrlæge Nielsen, Sorø, 1908 - Jan. 23. Associeret m. samme fra Jan. 1923. Indehaver af sammes Praksis fra 1925. Associeret m. Dyrlæge Willy Johansen 1941.



THUESEN, Hans, Overdyrlæge, Rødding, f. 20. 7. 1908 i Vester Aaby. — Søn af Mejeribestyrer Kristian Thuesen og Hustru, f. Karen Willum. — *Gift* 2. 8. 1936 m. Mary Hindsø, Datter af Blikkenslagermester L. Hindsø og Hustru, f. Jørgensen.

Dyrlægeeksamen 1935. — Forsk. Ass. Stillinger v. Praksis og Kødkontrol. Prakt. i Boeslunde fra 1936-42. Insemineringsdyrlæge v. Tønderegnens Tyreholdsforen. 1942-43. Beskæftiget paa Tønder og Omegns Eksportslagteri og off. Slagtehus. Konst. Overdyrlæge v. samme Apr.-Okt. 1944, tilsynsførende Dyrlæge v. Eksport- og Levekvægsmarkeder i Tøn-

der, fung. Grænsedyrlæge i Tønder Amt. Overdyrlæge v. Rødding Andelslagteri fra Okt. 1944.



THYBO, Peder Michael, Lyngerup, Krogstrup, f. 8. 7. 1897 i Tømmerup, Amager. — Søn af Lærer Erhardt Godfred Thybo og Hustru, f. D. M. Nielsen. — *Gift* m. Agnes Valborg Hansen, Datter af Gdr. H. Hansen.

Dyrlægeeksamen 1925. — Ass. hos Dyrlæge Nissen-Petersen, Aakirkeby, Juli-Okt. 1925. Prakt. i Lyngerup.



THYGESSEN, Carl Viggo, Give, f. 23. 9. 1903 paa Remmegaard, Ikast. — Søn af Gdr. Jens Nielsen Thygesen og Hustru, f. Ellen Marie Jensen. — *Gift* 13. 8. 1935 m. Hilma Ethelberg, Datter af Bogtrykker Th. Ethelberg, Randers, og Hustru, f. Mathilde Mathiasen.

Dyrlægeeksamen 1936. — Ass. hos Dyrlæge I. P. Nielsen, Tørring. Prakt. i Hammerum Maj 1936-38, i Give fra Marts 1938.



THYGESSEN, Einar, Snertinge, f. 15. 1. 1902 paa Fuur. — Søn af afd. Sognepræst D. Thygesen og Hustru, f. Brasch. — *Gift* m. Karen Arne-Hansen, Datter af Statskonsulent K. Hansen, Lyngby.

Dyrlægeeksamen 1925. — Ass. i Nørresundby til Okt. 1926; i Snertinge Okt. 1926 - Jan. 28. Prakt. i Snertinge fra Jan. 1928.



THYGESEN, Jens Peter Nielsen, Sommervej 10, Charlottenlund, f. 27. 9. 1876 i Ikast. — Søn af Gdr. N. J. Thygesen og Hustru, f. M. M. Jensen. — *Gift* 1914 m. Elna Maria Gotfredsen, Datter af Fabrikant H. C. Gotfredsen.

Dyrlægeeksamen 1898. — Konst. Amdyrlæge i Yttre Namdalen, Nordre Trondhjems Amt, Norge, 1898-99. Vikar f. Dyrlæge Therkildsen, Brønderslev, 1899 - Juli 1900. Prakt. i Herning Jan. 1901 - Marts 18. Prakt. i Langaa fra 1918. Mangeaarig Bestyrelsesmedl. og Form. i Randers og Omegns Dyrlægeforen. Kontrol. Dyrlæge v. Grindsted Eksportslagteri ca.

3 Aar. Modtaget svenske Dyrlægers Guldmedalje. Æresmedl. af Ribe Amts Dyrlægeforen. og af D. d. D. Diplom og Hædersgave fra Foreningen til Dyrenes Beskyttelse. Livsvarig aarlig Hædersgave fra Staten.

Litt. Arb.: Mange Indlæg i Diskussioner i *M. f. D.* og *Medbl. f. D. d. D.* om veterinære Emner og en Del originale Afh., f. Eks. om Universal Embryotom, Mund- og Klovesyge, Rødsyge, Kælvningsfeber, Hesteavl o. s. v. En Del Artikler i *Hippologisk Td.* og *Td. f. Jagt og Fiskeri.* — *Medbl. f. D. d. D.* 1944, Træk fra almindelig Landpraksis i Begyndelsen af dette Aarhundrede.



THYREGOD, Ingvord Richard, Langelund, Filskov, f. 11. 6. 1912 i Thyregod. — Søn af Gdr. Andreas Thyregod og Hustru, f. Kirstine Olesen. — *Gift* 31. 1. 1937 m. Elfrida Christoffersen, Datter af Brygger Jens Peter Christoffersen og Hustru, f. Tonni Pedersen.

Dyrlægeeksamen 1936. — Ass. hos Dyrlæge Suurballe, Broager, Okt. 1936 - Jan. 37. Prakt. i Langelund, Filskov, fra Feb. 1937.



TINGSKOV, Vilhelm Godtfred, Højby, Sjæll., f. 22. 11. 1910 i Ryde, Vinderup. — Søn af Gdr. Jørgen Tingskov og Hustru, f. Kirstine Jacobsen Refsgaard. — *Gift* 4. 10. 1941 m. Anne Margrethe Sørensen, Datter af Depotejer J. Møller Sørensen og Hustru, f. A. Heise.

Dyrlægeeksamen 1940. — Insemineringsdyrlæge v. Odsherreds Kvægavlsforen. fra 1940.



TOBIASSEN, Aage Hans, Snoldelev, Gadstrup, f. 12. 3. 1912 i Kbh. — Søn af Dyrlæge H. Joh. Tobiassen og Hustru, f. A. R. Boserup. — *Gift* m. Esther Rybæk, Datter af Propr. O. Rybæk.

Dyrlægeeksamen 1941. — Artium 1932. Ass. hos Dyrlægerne Jensen-Smed, Odder, Juli-Okt. 1941; F. P. Dalsgaard, Skælskør, Nov. 1941 - Aug. 43. Forsk. Vikariater. Prakt. i Snoldelev, Gadstrup, fra 1944.



TOBIASSEN, Holger Johan, Snoldelev, Gadstrup, f. 1. 3. 1876 i Snoldelev. — Søn af Dyrlæge Hans Joh. Tobiassen og Hustru, f. Christiane Winther. — *Gift* 7. 5. 1908 m. Anna Regitze Boserup, Datter af Forpagter A. Boserup.

Dyrlægeeksamen 1900. — Ass. hos Faderen, Dyrlæge Tobiassen, Snoldelev, Feb. 1900 - Dec. 03. Prakt. i Snoldelev Dec. 1903 - Jan. 38.



T O F F T, Otto Jesper, Overdyrlæge, Jernkorset I. og II. Klasse, Medaljen f. Saarede, Ramsherred 7, Aabenraa, f. 6. 1. 1894 i Aabenraa. — Søn af afd. Slagtermester, Senator L. J. Tofft og Hustru, f. Friederichsen. — *Gift* m. Helga Hanssen, Datter af fhv. Minister H. P. Hanssen.

Dyrlægeeksamen 1921. — Artium 1913 (Sønderborg). Studeret paa Veterinærhøjskolerne i Hannover og München. Deltaget i Verdenskrigen Aug. 1914 - Aug. 19. I engelsk Fangenskab Aug. 1917-19. Fortsat Studiet i Hannover. Kursus paa D. kgl. Vetr.- og Landbohøjskole Jan.-Juli 1922. Ass. v. Ringsted

Andelssvineslagteri Juli-Nov. 1922. Prakt. i Aabenraa fra Nov. 1922. Stadsdyrlæge Apr. 1923. Overdyrlæge v. Eksport- og Andelssvineslagteriet fra Jan. 1931.

T O F T, Laurits Nielsen, R^{*}., Dragsbæk, Thisted, f. 6. 12. 1884.

Dyrlægeeksamen 1908. — Prakt. i Varde, senere i Thisted.

T O F T, Peter Appel, Rangstrup, f. 12. 10. 1913 i Rangstrup. — Søn af Gdr. Peter Godtfred Toft og Hustru, f. Kathrine Marie Enemark. — *Gift* 26. 7. 1942 m. Lilly Marie Andersen.

Dyrlægeeksamen 1942. — Ass. hos Dyrlægerne Winther, Toftlund; Birkmose, Aabenraa, Feb.-Juli 1942. Prakt. i Rangstrup fra Sept. 1942.



T O F T J E N S E N, Harry, Vestervig, f. 8. 6. 1916 i Helsingør. — Søn af Lods Mikkell Fischer Jensen og Hustru, f. Karen Marie Toft. — *Gift* 11. 7. 1939 m. Maren Lauritsen Jensen, f. Agergaard, Datter af Gdr. Niels Agergaard, Nørre Nissum, og Hustru, f. Ane Bech Jensen.

Dyrlægeeksamen 1942. — Ved Landvæsenet 1932-35. Ass. hos Dyrlæge A. Jacoby Andersen, Bredsten, Feb. 1942 - Dec. 43. Vetr. Raadgiver f. Vejle Vesteregns Kaninavlforen. 1943. Prakt. i Vestervig fra Dec. 1943.



TOFT-PETERSEN, Gudmund, Kolding, f. 7. 11. 1915 i Verninge. — Søn af Propr. Chr. Jessen Petersen, »Hauerballegaard«, Viuf, og Hustru, f. A. Toft. — *Ugilt*.

Dyrlægeeksamen 1938. — Ass. hos Dyrlæge Nielsen, Starup, Juli 1938 - Febr. 41. Reservedyrlæge v. Jyske Dragonreg. og 3. og 9. Artilleriafd. i Oksbøl, Randers, Viborg, Aarhus Som. 1939. Insemineringsdyrlæge v. Koldingegnens Kvægavlsforen. m. Bopæl i Vejen Febr. 1941 - Jan. 43. Ass. hos Dyrlæge Ejskær, Vinderup, Jan.-Juli 1943. Fortsættelseskursus i Mælkekontrol Sept. 1943. Ass. hos Dyrlæge Larsen,

Vejle, Okt. 1943 - Jan. 45. Vikariat hos Dyrlægerne Thomsen, Gesten; Duus Hansen, Gelsted. Prakt. i Kolding fra Jan. 1945.



TOFTEGAARD-JENSEN, Poul Oscar, Hadsten, f. 22. 1. 1913 i Munke Bjergby. — Søn af Gdr., Sognefoged I. N. Jensen og Hustru, Bodil Jensen. — *Gift* 16. 6. 1940 m. Vera Jepsen Petersen, Datter af Manufakturhandler H. J. Petersen, Humble, og Hustru, Jensigne Petersen.

Dyrlægeeksamen 1937. — Ass. hos Dyrlæge A. E. Clausen, Tranbjerg, Marts-Aug. 1937. Forsk. Vikariat Okt.-Dec. 1937. Ass. paa Vetr.- og Landbohøjskolens kirurg. Klinik Dec. 1937 - Juni 38, paa den med. Klinik Juni 1938 - Juli 40. Prakt. i Hadsten fra Juli 1940. Tildelt Prof. Harald Krabbes Mindelegat.



TOLLESTRUP, Niels Ejler, Kolding, f. 20. 4. 1901 i Galstrup, Mors. — Søn af Pastor emer. B. V. Tollestrup og Hustru, f. M. E. de Thurah. — *Gift* m. Lærerinde Nanny Fuglsang Michaelsen, Datter af afd. Dyrlæge Andreas Michaelsen, Vejen.

Dyrlægeeksamen 1924. — Forsk. Vikariat. Ass. hos Dyrlægerne K. Andreassen, Haslev, Dec. 1924-Aug. 25; Nielsen, Starup, Kolding, Okt. 1925 - Apr. 29. Samtidig 2. Reservedyrlæge v. Kolding Andelsvineslagteri Apr. 1928 - Apr. 29. 1. Reservedyrlæge v. samme fra Apr. 1929.



TORNHØJ, Hans Hansen, Longelse St., f. 5. 5. 1904 i Tryggelev, Langeland. — Søn af Murermester Chr. Tornhøj og Hustru, f. Anine Eskebjerg. — *Gift* 23. 7. 1936 m. Anna Steffensen, Datter af Pastor emer. Chr. Steffensen.

Dyrlægeeksamen 1936. — Prakt. i Longelse, Langeland, fra Maj 1937.



TORPET, Viggo, Aalborg, f. 11. 3. 1911 i Aalborg. — Søn af Stabsofficiant Arndt Torpet og Hustru, f. Marie Christensen. — *Gift* 12. 9. 1941 m. Anna Strøyberg, Datter af Direktør Knud Strøyberg og Hustru, f. Elna Christensen.

Dyrlægeeksamen 1935. — Artium 1929. Ass. hos Overdyrlæge J. Hornbek, Nykøbing M., Feb.-Juli 1935. Ass. hos Dyrlægerne N. C. Slyngborg, Grindsted, Okt. 1935 - Aug. 36; Dr. med. vet. Kaad, Guderup, Okt. 1936 - Maj 37. Forsk. Vikariat. Dyrlæge v. Aalborg off. Slagtehus og Eksportslagteri fra Maj 1937. Reservedyrlæge v. Jyske Dragonreg. Sept.

1937. Fortsættelseskursus i Mælkekontrol Sept. 1939. Tillige ansat u. Aalborg Sundhedskommiss. v. Besætningskontrollen fra Apr. 1943.

TOUSSIENG, Frederik Emil Wining, Oberstløjtnant, R*, Lindholm, Kalvehave, f. 27. 9. 1889 i Aalborg. — Søn af afd. Oberst H. E. T. Toussieng og Hustru, f. Wining. — *Gift* 19. 5. 1919 m. Ellen Bodil Ammitzbøll, Datter af afd. Grosserer V. Ammitzbøll.

Dyrlægeeksamen 1928. — Artium 1907. Premierløjtnant 1910. Kaptajn 1920. Afskediget m. Ventepenge og ansat i Reserven 1923. Prakt. i Fjerritslev Maj 1928 - Juli 31. Ass. v. de af Professorerne M. Christiansen og Folmer Nielsen ledede Forsøg over Mastiter Sep. 1931 - Aug. 34. Forstander f. Statens vetr. Forsøgsstation f. Virussygdomme fra Aug. 1935. Oberstløjtnant af Forstærkningen Nov. 1941.

Studierejser: Tyskland, Holland, Frankrig og England Sep. 1934 - Juli 35.

Litt. Arb.: Office int. des Epizooties, 1936, Immunisation active des bovidés contre la fièvre aphteuse au moyen d'adsorbats d'aluminium. — 1938, (sammen m. E. Fogedby, H. S. Frenkel og G. M. van Waveren), Immunisation active des porcs et des bovins contre la fièvre aphteuse par le virus de culture adsorbé et à l'état pur. — Medbl. f. D. d. D. 1943, (sammen m. E. Fogedby), Nogle Forsøg med den officielle M. K. Vaccine. — 1944, Immunitetens Varighed efter Revaccination mod Mund- og Klovesyge. — M. i. D. Bd. 47, Virusforskning i Holland. — Bd. 47, Den veterinære Virusforskningsanstalt paa Øen Riems. — Bd. 47, Dyrkningsforsøg med Mund- og Klovesygevirus paa Hjernevæv af Marsvinefostre. — Bd. 48, Om Begrebet Virus. — Bd. 49, Om aktiv Immunisering af Kalve mod Mund- og Klovesyge med Virus adsorberet til Aluminiumhydroksyd. — Forsøg paa aktiv Immunisering af Kalve ved Injektion af Mund- og Klovesygevirus i Rygmarvskanalen. — Om Formolvaccine mod Mund- og Klovesyge. — (Sammen m. Fogedby, Frenkel, van Waveren), Aktiv Immunisering mod Mund- og Klovesyge med Riemser Mund- og Klovesygevaccine. — Bd. 52, (sammen m. Fogedby), Om Mund- og Klovesygevirus typer og Virusproduktion. — Bd. 56, Vaccinens Anvendelse i Fremtidens Mund- og Klovesygebekæmpelse.

TRAP, Niels, Askov, Vejen, f. 15. 11. 1912 i Gerlev, Frederiksborg Amt. — Søn af Propr. Otto Julius Trap, Bøgebjerggaard, Lundby, Præstø Amt, og Hustru, f. Frede Vilhelmine Henriksen. — Gift 27. 11. 1942 m. Rigmor Nielsen, Datter af Cementstøber N. P. Nielsen og Hustru, f. Sofie Kristine Amalie Jacobsen.

Dyrlægeeksamen 1942. — Ass. hos Dyrlæge Baltzer, Gramrode, Feb.-Aug. 1942. Insemineringsdyrlæge v. Koldingkredsens Kvægavlforen. fra Aug. 1942.



TRAUTNER, John, Dybvad, f. 21. 11. 1902 i Kbh. — Søn af Sognepræst H. Trautner. — Gift.

Dyrlægeeksamen 1938. — Ass. hos Dyrlæge Petersen, Viborg. Prakt. i Dybvad. Tilsyn med A/S Blaakilde Møllers Fabrikkers Destruktionsanstalt, Skæve Bro.



TROMMER, Knud Hansen, Svendborg, f. 12. 10. 1878 i Tved, Svendborg. — Søn af Gdr. N. Hansen og Hustru, K. M. Hansen. — *Gift* m. Jensine Amalie Jensen, Datter af Gdr. J. Jensen.

Dyrlægeeksamen 1917. — Landbrugskand. 1907. Landbrugslærer 1907-13. Ass. hos Dyrlæge A. P. Hansen, Svendborg, Aug. 1917 - Dec. 18. Associeret m. samme Dec. 1918 - Dec. 22. Selvstændig Praksis i Svendborg fra Dec. 1922.



TØLLE, Heinrich, Graasten, f. 31. 1. 1907 i Sunds-
mark, Ulkebøl Sogn. — Søn af Gdr. H. Tølle og Hu-
stru, f. C. D. Gregersen. — *Gift* m. Karen Ørgreen-
Jacobsen, Datter af afd. Manufakturhandler E. Ør-
green-Jacobsen.

Dyrlægeeksamen 1933. — Vikar paa Slagteri og i
Praksis f. Dyrlæge Møller, Graasten, Maj-Okt. 1933.
Prakt. i Skovby fra Okt. 1933. Associeret m. Dyr-
læge J. N. Møller, Graasten, fra Juni 1944.



TØNNESEN, Jørgen Johannes, Hald, Højslev, f.
14. 6. 1910 i Vorde, Løgstrup. — Søn af afd. Provst
Frederik Tønnesen og Hustru, f. Anne Marie Jør-
gensen. — *Gift* 18. 7. 1936 m. Kirsten Andersen, Dat-
ter af afd. Pakmester Rasmus Andersen og Hustru,
f. Magda Kjær.

Dyrlægeeksamen 1936. — Artium 1929. Ass. hos
Dyrlægerne O. A. Jensen, Sneslev, Juli-Dec. 1936;
Nielsen, Struer, Sept. 1936. Prakt. i Hald, Højslev,
fra 1937. Komm. Kødkontrol fra 1938.

Litt. Arb.: Medbl. i. D. d. D. 1942, Behandling af Føl-
syge med Sulfathiazol. 1945, Sulfathiazol og Følisyge.



U L S Ø, Hans, Skævinge. f. 24. 7. 1906 i Ryde, Vinderup. — Søn af Propr. Chr. Ulsø og Hustru, f. Kirstine Andersen. — *Gift* 4. 6. 1939 m. Ingeborg Holm, Datter af Stationsforstander M. Holm, Nr. Sundby, og Hustru, f. Ludvigne Larsen.

Dyrlægeeksamen 1935. — Ass. hos Dyrlægerne Davidsen, Øksendrup, Feb.-Maj 1935; Vinding, Brovst, Maj-Juni 1935; Tobiassen, Frederikssund, Juni 1935 - Okt. 37; J. Larsen, Skævinge, Okt. 1937 - Okt. 39. Overtog sammes Praksis Okt. 1939.

Litt. Arb.: Medbl. f. D. d. D. 1939, Forsøg paa Behandling af Ufrugtbarhed hos Sølvræve med gonadotrop Hormon.



U R U P, Laurits Anthonius, Skjern, f. 31. 8. 1914 i Thoustrup, Sig. — Søn af Gdr. Therkild Urup og Hustru, f. Kirsten Anthonius. — *Gift* 11. 7. 1942 m. Margrethe Bahn, Datter af Rentier P. Bahn og Hustru, f. Meta Steffensen.

Dyrlægeeksamen: 1938. — Ass. hos Dyrlæge Kjeld Pedersen, Balling, Okt. 1938 - Maj 39. Reserve-dyrlæge i Hæren Maj-Juli 1939. Ass. hos Dyrlæge Anthonius, Tistrup, Juli 1939 - Maj 41. Prakt. i Skjern fra Maj 1941. Tilsyn m. Markeder og Dyrskuer samt Samlestalden.



V E B Æ K, Carl Diderik, Horsens, f. 8. 11. 1877 i Langtved, Flødstrup Sogn. — Søn af Gdr. H. Nielsen og Hustru, f. M. Rasmussen. — *Gift* m. Astrid Pagh, Datter af Landstingsmand, Etatsraad Pagh.

Dyrlægeeksamen 1909. — Ved Landvæsenet til 1897. I Johannesburg, Sydafrika, 1899-1901 (under Boerkrigen bl. a. ansat v. det neutrale Politikorps). Paa Askov Højskole 1901. Ass. hos Dyrlægerne Kruse og Hansen, Silkeborg, til 1919. Prakt. i Horsens fra 1910-38.



V E D E L, Poul Sølling, Eslöv, Sverige, f. 9. 12. 1885 i Hvalsø. — Søn af Dyrlæge J. Vedel og Hustru, f. H. Sølling. — *Gift* m. Elly Freuchen, Datter af afd. kgl. Vejer og Maaler L. B. Freuchen.

Dyrlægeeksamen 1908. — Ass. hos Distriktsveterinær A. Tullberg, Eslöv, Sverige, 1908-19. Samtidig tjenstgørende Veterinær v. den komm. Kødkontrol og Eksportslagteriet. Svensk Veterinæreksamen (Tillægseksamen) 1912. Legitimeret som svensk Veterinær 1914. Prakt. i Malmö 1919-20; i Eslöv fra 1920.



V E I L B Æ K, Marius, Stadsdyrlæge, Rønne, f. 26. 3. 1887, Enggaard, Allested, Fyn. — Søn af Gdr. Kr. P. Veilbæk og Hustru, f. D. K. Larsen. — *Gift* m. ¹⁾ Hilda Bang (død 1943), Datter af Løjtnant. Ass. v. Statsbanernes Hovedkontor N. F. Bang og Hustru, f. V. Rauberg. — ²⁾ Enkefru Karen Dorthe Espersen, Datter af Købmand Victor Nielsen og Hustru, f. Karen Sofie Koefoed.

Dyrlægeeksamen 1912. — Vikar f. Dyrlægerne Jensen, Kristianshavn; Seistrup, Skælskør; Wamberg, Slagelse; Bech, Løgstør; Hansen, Esbjerg. Kursus i Mælkekontrol paa Frederiksberg Mælkelaboratorium 1913 og paa Veterinærskolen 1942. Prakt. i Rønne og Dyrlæge v. Rønne komm. Kødkontrol fra Sept. 1913. Stadsdyrlæge 1915. Ved det off. Slagtehus fra 1928. Statens Tilsynsførende m. Ind- og Udførsel af levende Dyr over Rønne.



V E I R U P, Niels Hansen, Jellinge, f. 23. 9. 1901 i Hedegaard, Gredstedbro. — Søn af Gdr. Hans Nielsen Veirup og Hustru, f. Ane Katrine Hollænder. — *Gift* 4. 4. 1928 m. Ellen Sørensen, Datter af Lærer Sørensen.

Dyrlægeeksamen 1929. — Ass. hos Dyrlægerne Møller og Møller-Hansen, Kalundborg, Juli 1929-Aug. 32. Vikar paa Odense off. Slagtehus Aug.-Okt. 1932. Prakt. i Jellinge fra Nov. 1932.



VEJLSTRUP, Casper Grove, Horslunde, f. 23. 9. 1908 i Nørresundby. — Søn af Bogholder S. G. Vejlstруп og Hustru, f. L. Jørgensen. — Gift 22. 9. 1934 m. Ellen Margrethe Wanting Madsen, Datter af Ma-ler O. Madsen og Hustru, f. Jenny Jensen.

Dyrlægeeksamen 1932. — Vikar bl. a. f. Dyrlæge C. C. Petersen, Højslev, og paa Koopmanns Svine-slagteri i Aalborg 1932 - Juli 33. Ass. hos Dyrlæge A. Heggelund, Hillerød, til Nov. 1936. Honorarløn-net Dyrlæge v. Kbh.' Sundhedskomm. til Juli 1938. Prakt. i Hillerød til Apr. 1942. Dyrlæge v. den komm. Kød- og Mælkekontrol i Hillerød 1941 - Dec. 42 og tilsynsførende Dyrlæge v. Markedet i Hillerød. Dyrlæge v. Kbh.' Sund-hedskomm. Dec. 1942 - Sept. 43. Prakt. i Horslunde fra Feb. 1944, associeret med Dyrlægerne Jakobsen, Horslunde, og Jensen, Bønned. Bestyrelsesmedl. i Foren. af yngre Dyrlæger 1935-38, i Dyrlæge-Kredsforen. i Nordsjælland 1940-43. Medl. af Styrelsen f. Dansk veterinærhistorisk Samfund og Med-redaktør af Dansk veterinærhistorisk Aarbog fra 1937. Redaktør og Med-udgiver af M. f. D. fra 1943.

Studierejser: Levnedsmiddel-Kontrol 1934 til Berlin, Leipzig og München.

Litt. Arb.: Medbl. f. D. d. D. 1935, Om Levnedsmiddelkontrol i Tyskland. Enkelte organisatoriske Artikler. — M. f. D. Bd. 55, Puerperal Hæmoglobinuri hos Kvæget. — Dansk vetr. hist. Aarbog 1937, Georg Simon Winter von Adlersflügel. 1938, Mode-operationer paa Hovedet af Husdyr. 1940, Abildgaard og Kvægpesten. 1942, Om Ku-pering og Englisering af Halen hos Heste. 1943, Artzenismede-Familien Møller. — Td. Danmark 1943, Det kgl. Frederiksborgske Stutteri.



VELLING, Anders Jensen, Kredsdyrlæge, Ran-ders, f. 30. 8. 1891 i Hornbæk, Randers. — Søn af Gdr. J. Andersen Velling og Hustru, f. Ane Sofie Lerche. — Gift 4. 5. 1924 m. Maria Moesgaard, Dat-ter af Gdr. Chr. Moesgaard og Hustru, f. Trine Ma-rie Poulsen.

Dyrlægeeksamen 1916. — Ass. hos Dyrlægerne Rasmussen og Johansen, Faaborg, Juli 1916 - Feb. 17. Reservedyrlæge under Sikringsstyrken. Vikar f. Dyrlæge Hagelskær, Ikast, Aug.-Okt. 1918. Ass. hos Dyrlæge A. Lindschouw, Ringsted, Nov. 1918 - Okt. 19. Ass. v. D. kgl. Vetr.- og Landbohøjskoles med. Klinik Okt. 1919 - Jan. 23. Ass. v. D. kgl. Vetr- og Landbohøjskoles kirurgiske Klinik Jan. 1923 - Jan. 26. Prakt. i Randers fra Jan. 1926. Associeret m Over-

dyrlæge N. M. Mose Apr. 1929 - Okt. 42. Ass. v. Kødkontrol v. Kbh. off. Slagtehus 1920-25, derefter v. Randers Eksportslagteri og andre Slagterier. Kredsdyrlæge fra Apr. 1935. Form. f. Dyrlægeforen. f. Randers og Omegn fra Feb. 1932-33. Bestyrelsesmedl. af D. d. D. 1933-36. Medl. af Vet. Sundhedsraad fra 1941.

Litt. Arb.: K. Vet. Højsk. Aarsskr. 1922, (sammen m. Prof. O. Bang), Tuberkulinprøver hos Kvæg. 1925, Tandrækkernes Forhold og Tandslidet hos Hesten. — Desuden mindre Tidsskriftsartikler.

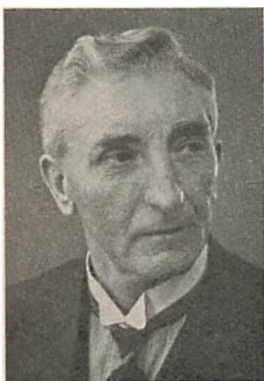

V E L L I N G, Søren Grensteen, Haarlev St., f. 22. 10. 1881 i Grundfør. — Søn af Gdr. P. N. Sørensen Velling og Hustru, f. Kirsten Andersen. — *Gift* 16. 10. 1908 m. Frida Ingeborg Sophie Koefoed, Datter af Skibsfører Daniel Koefoed og Hustru, f. Marie Lassen.

Dyrlægeeksamen 1908. — Ass. hos Kredsdyrlæge P. H. Nielsen, Maribo, Feb.-Juli 1908. Prakt. i Sandvad, Vejle Amt, Okt. 1908 - Maj 09; i Haarlev fra Maj 1909. Ansat v. den komm. Kødkontrol i Haarlev fra Okt. 1922. Reservedyrlæge i Hæren 1911. Associeret m. Dyrlæge Ebbe Christensen fra Okt.

1942. P. T. Bestyrelsesmedl. i Dyrlægernes Understøttelsesforen. Medl. af Køge Banks Repræsentantskab.



V E S T, Kristian Vilhelm Munk, Fjerritslev, f. 19. 9. 1902 i Kbh. — Søn af Læge P. Chr. Vest og Hustru, Margrethe Vest. — *Gift* 23. 8. 1931 m. Ellen Møller, Datter af Gdr. Anders Møller, Gl. Asmild, Viborg.

Dyrlægeeksamen 1931. — Artium 1921. Praktisk og teoretisk Landbrugsuddannelse til Nov. 1925. Ass. hos Dyrlæge Dalsgaard, Skælskør, Feb.-Juli 1931. Prakt. og komm. Kødkontrol i Fjerritslev fra Aug. 1931. Bestyrelsesmedl. af Thisted Amts Dyrlægeforen. Jurisdiktionsform. i F. D. M.



VESTERGAARD, Anders Peter, Overdyrlæge, Randers, f. 27. 7. 1893 i Vejrum, Struer. — Søn af afd. Gdr. Chr. Vestergaard og Hustru, f. Kathrine Jensen. — *Gilt* 27. 4. 1935 m. Minna Maxen, Datter af afd. Skovfoged Underskov, Juulskov.

Dyrlægeeksamen 1926. — Ass. hos Dyrlæge Larsen, Mern, Juli 1926 - Maj 27. Vikar paa Roskilde Andelssvineslagteri Maj-Aug. 1927. Forsk. Vikar iater i Aug. 1927. Reservedyrlæge v. Maribo Andelssvineslagteri og Maribo off. Slagtehus og Ass. hos Kredsdyrlæge Nielsen, Maribo, Sept. 1927 - Marts 32. Vikar paa Roskilde Andelssvineslagteri Marts-Maj 1932. Ass. v. Veterinærdirektoratet Maj 1932 - Apr. 33 og Okt. 1933 - Maj 35. Vikar paa Vejle og Roskilde Andelssvineslagterier Apr.-Okt. 1933. Veterinærfuldmægtig v. Statskødkontrollen Maj 1935 - Nov. 39. Overdyrlæge v. Haslev Andelssvineslagteri Nov. 1939 - Feb. 44. Overdyrlæge v. Randers Andelssvineslagteri fra Feb. 1944.



VINDEKILDE, Torben, Frederiksborggade 32, Kbh. K., f. 21. 10. 1919. — Søn af Viceskoleinspektør N. F. Vindekilde, Kbh., og Hustru, f. G. Petersen — *Gilt* 18. 7. 1944 m. Jenny Pedersen, Datter af Gdr. N. A. Pedersen og Hustru, f. Kristine Larsen.

Dyrlægeeksamen 1944. — Artium 1938. Ass. hos Dyrlæge I. Sørensen, Dianalund, Aug.-Dec. 1944.



VINDING, Jens Nicolaj Jensen, Fejø, f. 17. 1. 1889 i Visborg, Hadsund. — Søn af Gdr. A. P. Jensen Vinding og Hustru, f. K. M. Nielsen. — *Gift* m. Karla Jacobsen, Datter af Gdr. Johs. Jacobsen, Fejø.

Dyrlægeeksamen 1916. — Reservedyrlæge Maj 1916 - Aug. 17. Prakt. i Danmark Aug. 1917 - Dec. 38. Landbrug paa Fejø Jan. 1939 - Maj 41. Plantage-ejer (Frugtav) fra Maj 1941.



VINDING, Steffen, Overdyrlæge, Nykøbing S., f. 11. 7. 1887 i Nykøbing S. — Søn af Dyrlæge N. P. Vinding og Hustru, f. H. F. Olsen. — *Gift* 25. 11. 1910 m. Edith Lønborg Jensen, Datter af fhv. Propr. P. Lønborg Jensen og Hustru, f. Polly Ponsaing.

Dyrlægeeksamen 1908. — Ass. hos Dyrlæge Svend Larsen, Kbh., Feb. 1908 - Feb. 12. Ved Kbh.' Kvægtorv og off. Slagtehus Feb.-Aug. 1912. Reservedyrlæge i Hæren Feb. 1910 - Aug. 12. Overtog v. Faderens Død hans Praksis i Nykøbing S. og hans Stilling som Dyrlæge v. den komm. Kontrol 1912. Dyrlæge, senere Overdyrlæge v. Odsherreds

Andelssvineslagteri fra Jan. 1914. Bestyrelsesmedl. i Holbæk Amts Dyrlægeforen. 1918-21. Medl. af Nykøbing Sundhedskomm. fra 1912. Byrådsmedl. 1925, men fratraadte efter Ansøgning 1926 under Mund- og Klovesygeepizootien.

Studierejser: Til Veterinærhøjskolerne i Berlin og Dresden samt Statsstutteriet i Graditz 1909.



VINKEL - JENSEN, Hans Peter, Jernbanegade, Tønder, f. 29. 12. 1913 i Randers. — Søn af Lærer J. H. Jensen og Hustru, Lærerinde Valborg Jensen. — *Gift* 29. 7. 1941 m. Bodil Laursen, Datter af Smedemester L. Laursen, Ulstrup, og Hustru, Johanne Laursen.

Dyrlægeeksamen 1937. — Ass. hos Dyrlægerne Nørgaard, Sjørring; Dr. med. vet. Kaad, Guderup. Forsk. Ass.- og Vikarstillinger. Prakt. i Bjerringbro Dec. 1938 - Juni 43; i Tønder fra Maj 1944.



VOSS, Børge Boertmann Mohr, Rynkeby St., f. 31. 1. 1890 i St. Hedinge. — Søn af Mejeriejer H. Voss og Hustru, f. Kirstine Andersen. — *Gift* 31. 3. 1915 m. Marie Elisabeth Pedersen, Datter af Dyrlæge I. F. Pedersen, Rynkeby, og Hustru, f. Christiane Hansen.

Dyrlægeeksamen 1912. — Ass. hos Dyrlægerne Andreassen, Haslev, 1912-13; Petersen, Rynkeby, 1914. Reservedyrlæge v. Trainafd. og samtidig ekstraordinær Kødkontrollør v. Kbh.' off. Slagtehus og Flæskehaller til April 1915. Prakt. i Herfølge 1915-17; i Rynkeby fra 1917. Dyrlæge v. Rynkeby og Kølstrup Kommunes Kødkontrol. Form. f. Fyns Stifts Dyrlægeforen. 1932-36. Medl. af Hovedbestyrelsen f. D. d. Dyrlægeforen. Censor i Farmakologi v. D. kgl. Vetr.- og Landbohøjskole fra 1938.

Litt. Arb.: M. f. D. Bd. 36, Om Rivanol. Bd. 39, Kælvningsfeber med Krampe og dens Behandling. — Medbl. f. D. d. D. 1929, Samme Emne. 1932, Intravenøs Injektion af Klorkalcium og Kloral. 1934, Operation af kryptorkide Grise og andre Operationer paa Grise. 1938, Om Operationer i Praksis. — Endvidere forsk. mindre, faglige Artikler.



V OSS, Harald, Vraa, Korsvang, f. 15. 5. 1900 i Sørug, Kreds Flensborg. — Søn af kgl. Vejer og Maa-ler H. Voss og Hustru, f. M. Schmidt. — *Gift* m. Bolette Marie Rømer Jürgensen, Datter af Styrmand B. Kr. Jürgensen.

Dyrlægeeksamen 1924. — Deltog 2 Aar i Verdenskrigen. Vikar i Broager, Sønderborg (Svine-slagteriet), Guderup, Bredsten. Prakt. i Korsvang fra Okt. 1924. Dyrlæge v. den komm. Kødkontrol.



W A A L E R, Johan, Stoholm, f. 4. 5. 1888 i Stavanger, Norge. — Søn af Oberst T. Waaler og Hustru, f. K. S. M. Helliesen. — *Gift* m. ¹) Ellen Trap (død 1919), Datter af Gross. Cort Trap, ²) Olga Maria Madum, Datter af Slagtermester P. Madum.

Dyrlægeeksamen 1911. — Artium 1906. Ass. hos Dyrlægerne Kirkeby, Skive, 1911-12; Møller-Jensen, Brande, til Juli 1912. Prakt. i Sdr. Draaby, Mors, 1912-15; i Sjørup 1915-16; i Stoholm fra 1916. Form. f. lokal Afd. under Landsforeningen til Kræftens Bekæmpelse. Medl. af Kræftkomitéen.

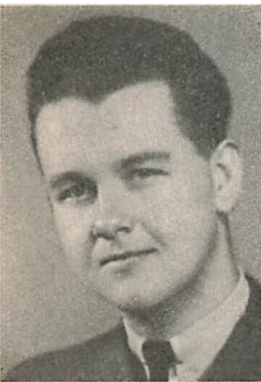

W A M B E R G, Kjeld, Fi. Fr. 4. m. Sv., Bülowsvej 13, Kbh. V., f. 24. 5. 1918 i Jyderup. — Søn af Lærer Carl Johan Wamberg og Hustru, f. Jensen. — *Gift* 30. 6. 1944 m. Karen Espersen, Datter af Direktør A. Espersen, Rønne, og Hustru, f. Dagny Jacobsen.

Dyrlægeeksamen 1942. — Militærveterinær i Finland 3 Md. u. Vinterkrigen 1939-40. 3 Md. 1941. 6 Md. 1942. Ass. hos Dyrlæge Bohn, Aakirkeby, 9 Md. Ass. v. D. kgl. Vetr.- og Landbohøjskoles kirurg. Klinik fra Okt. 1943.



WANG-SØRENSEN, Aage Wilhelm, Køge, f. 25. 1. 1917 i Hellebæk. — Søn af fhv. Gdr. N. Chr. Sørensen og Hustru, f. Agnes Louise Wang. — *Gilt* 3. 5. 1943 m. Tove Ida Brønnicke, Datter af Boghandler Emil Brønnicke og Hustru, f. Margrethe Nimb.

Dyrlægeeksamen 1941. — Vikariat i Vendsyssel og Himmerland Juli-Nov. 1941. Ass. hos Dyrlæge S. G. Velling, Haarlev, Nov. 1941 - Okt. 42. Insemineringsdyrlæge v. Østsjælland. Kvægavlsforen. fra Okt. 1942.



WARRER, Cornelius Nicolaj, Overdyrlæge, Rudkøbing, f. 5. 8. 1893 i Hundested, Thorup Sogn. — Søn af Købmand J. Warrer og Hustru, f. M. Hansen. — *Gilt* 24. 1. 1917 m. Margrethe Dam, Datter af Bagermester, Amtsraadsmedl. M. P. Dam og Hustru, f. M. Svendsen.

Dyrlægeeksamen 1915. — Vikariat paa Bornholm, Falster og i Nordsjælland. 1915. Ass. hos Dyrlæge Vinding, Nykøbing S., Okt. 1915 - Feb. 16. Reservedyrlæge Maj 1916 - Aug. 17 (Holbæk, Roskilde og Næstved). Overtog Dyrlæge B. Voss' Praksis i Herfølge Sept. 1917. Dyrlæge v. Herfølge komm. Kødkontrol fra Juni 1919. Medl. af Herfølge Sogneraad 1933-36. Medl. af Herfølge Sundhedskommiss. 1930-36. Dommer f. svære Heste v. Køge Dyrskue fra 1926, Form. f. samme 1933-37. 2. Reservedyrlæge v. Køge Andelsslagteri fra 1925. Afstod Praksis Okt. 1936 og flyttede til Køge som fast 1. Reservedyrlæge v. Køge Andelssvineslagteri. Insemineringsdyrlæge v. Sydvestsjælland. Kvægavlsforen., Slagelse, Jan.-Nov. 1943. Overdyrlæge v. Langelands Andelssvineslagteri i Rudkøbing fra Nov. 1943. Leder af Rudkøbing komm. Mælkekontrol fra Jan. 1945.



WEIRUM, Johan Peter, Jels, f. 1. 9. 1890 i Tværsted, Hjørring Amt. — Søn af Klitplantør Edv. Weirum og Hustru, f. Aug. Graff. — *Gilt* 19. 5. 1916 m. Karen Rømer, Datter af Grosserer L. Rømer, Kbh., og Hustru, f. Nyeborg.

Dyrlægeeksamen 1915. — Forsk. Ass.- og Vikarstillinger Feb.-Aug. 1915. Prakt. i Bindlev Aug. 1915 - Feb. 20; i Galten, Aarhus Amt, Feb. 1920 - Dec. 28; i Jels, Haderslev Amt, fra Dec. 1928.



WERDELIN, Christian Isak, Stadsdyrlæge, Charlottenlund, f. 30. 9. 1906 i Frederikssund. — Søn af Gdr. Jacob Werdelin og Hustru, f. S. Hansen. — *Gilt* 29. 1. 1933 m. Inga Christensen, Datter af Karetmagermester H. P. Christensen og Hustru, f. K. Bøss.

Dyrlægeeksamen 1929. — Artium 1924. Forsk. Assistentstillinger Aug. 1929 - Marts 31. Ass. v. Statens vetr. Serumlaboratorium Marts 1931-38. Ass. v. den praktiske Undervisning i Bakteriologi og Mælkekontrol v. D. kgl. Vetr.- og Landbohøjskole Marts 1931 - Jan. 34. Reservedyrlæge v. Gardehusarreg. Nov. 1933 - Nov. 36. Ansat v. Aarhus komm.

Mælkekontrol Jan. 1938 - Apr. 40. Tilsynsførende Dyrlæge v. Gentofte Kommunes Sundhedskommiss. fra 1940. Stadsdyrlæge i Gentofte Kommune fra Stillingens Oprettelse i 1944. Sekretær f. Kød- og Mælkehyg. Foren. f. d. D. fra 1941. Censor v. D. kgl. Vetr- og Landbohøjskole fra 1942. Jubilæumsfondens Rejsestipendium 1935. Belønningen f. 1940 fra Professor, Dr. med. h. c. C. O. Jensens Mindefond.

Studierejser: 1937 og 38 til Tyskland (Bakteriologi og Mælkekontrol).

Litt. Arb.: *M. I. D. Bd. 45*, Et Tilfælde af tuberkuløs Kastning hos So, forårsaget af Fjerkrætuberkelbakterier. *Bd. 46*, Et Tilfælde af Tuberkulose hos Hesten; Oksebremselarver (Hypodermalarver) hos Militærheste. (Meddelelser om Hærens Heste, 1934). *Bd. 46*, (sammen m. N. Plum og O. Paludan-Nielsen), Bidrag til Belysning af Værdien af Hagelapproven hos Høns. *Bd. 47*, Undersøgelser over Tuberkelbakterietyper hos Hesten. *Bd. 48*, (sammen m. N. Plum og B. Horne-Jensen), Hagelapprovens Værdi ved Paavisning af Tuberkulose hos Høns. *Bd. 48*, Om Anvendelse af Chloramin og Hypochloriter til Desinfektion overfor Tuberkelbakterier. *Bd. 49*, Om Mælkekontrollen i Tyskland. *Bd. 55*, Konsummælksmejeriernes tekniske Indretning. — *Skand. Vet. Tidsskr. 1935*, Om Dyrkning af Fjerkrætuberkelbakterier paa Løwenstein-

substrat. — 5. Nord. Vet. Møde. Kbh. 1939, Er de klorholdige Desinfektionsmidler anvendelige overfor Tuberkelbakterier?



WESTERGAARD, Niels Gunnar, Stadsdyrlæge, Frederikshavn, f. 26. 4. 1910 i Løkken. — Søn af Sparekassedirektør Chr. Westergaard og Hustru, f. Ane Nørgaard. — Gift 6. 6. 1942 m. Lillian Karen Margrete Hansen, Datter af Maskinmester H. C. E. Hansen og Hustru, f. A. M. Iversen.

Dyrlægeeksamen 1934. — Forsk. Ass.- og Vikarstillinger Feb. 1934 - Dec. 37, bl. a. hos Dyrlægerne Chr. Christensen, Glamsbjerg, ca. 2 Aar; A. Gadegaard, Viborg komm. Mælkekontrol, Som. 1937; Stadsdyrlæge H. M. Larsen, Frederikshavn, Okt.-Dec. 1937. Prakt. i Frederikshavn Jan. 1938 - Jan. 44, samtidig Ass. v. Frederikshavns komm. Mælkekontrol. Dyrlæge v. den komm. Kødkontrol i Elling og Aasted-Skærum Kommuner fra Jan. 1938. Stadsdyrlæge i Frederikshavn fra Jan. 1944.

Litt. Arb.: Medbl. f. D. d. D. 1944, (sammen m. K. Leth Jørgensen), Beretning om Angina-Scarlatina-Mælkeepidemien i Frederikshavn April 1944.



WESTERGAARD, Søren Christian Jungersen, Vestergade 3, Kbh. K., f. 14. 4. 1896 i Vrejlev. — Søn af Gross. S. Westergaard og Hustru, f. Jungersen.

Dyrlægeeksamen 1919. — Vikar i Drammen, Norge, For. 1919. Ass.- og Vikarstillinger i Norge og Danmark til Okt. 1920. Deltaget i Ekspeditionen til Polen Nov. 1920 - Juni 21. Ass. hos Dyrlæge C. H. Knudsen v. Trifolium fra Marts 1922 (Mælkekontrol). Prakt. i Charlottenlund 1925-30; i Holte 1930-37. Insemineringsdyrlæge i Hjørringegnens Kvægavlsforen. 1937-40. Bosat i Kbh. fra 1940 og siden da ikke beskæftiget med Dyrlægegerning.



WESTERMANN, Olaf, Bredebro, f. 15. 2. 1912 i Esbjerg. — Søn af Bogholder E. Westermann og Hustru, f. N. Hansen. — *Gift* 12. 2. 1939 m. Anna Gregersen, Datter af Gdr. Niels Gregersen, Ho, Oksbøl, og Hustru, f. C. Bloch.

Dyrlægeeksamen 1935. — Artium 1929. Ass. hos Kredsdyrlæge Bjerregaard, Grindsted, Feb.-Juni 1935; Overdyrlæge Melchior, Allingaebro, Juni 1935 - Juli 37; Dyrlægerne Winding, Brovst, Juli-Dec. 1937; Skovbjerg, Ølgod, Dec. 1937 - Sept. 38. Overtog Dyrlæge Skøttgaards Praksis i Bramminge Sept. 1938. Insemineringsdyrlæge i Bramminge Maj 1940 - Sept. 41. Prakt. i Bredebro fra Sept. 1941.



WESTH, Jørgen Jespersen, Nr. Aaby, f. 2. 5. 1912 i Nexø. — Søn af Kalkværksejer H. C. Westh og Hustru, f. K. Jespersen. — *Gift* 6. 11. 1941 m. Kirsten Langberg Grønfeldt, Datter af Manufakturhandler Niels Grønfeldt og Hustru, f. Karen Langberg.

Dyrlægeeksamen 1937. — Ass. hos Dyrlægerne A. Mølgaard, Nexø, Juni 1937 - Juli 38; B. Voss, Rynkeby, Okt. 1938 - Nov. 39; B. Jensen, Brenderup, til Feb. 1940. Insemineringsdyrlæge v. Vestfyns Kvægavlforen. fra Feb. 1940.



WESTRING, Ejnar Carl Lauritz, Dr. med. vet., Kjøldberg, Skive, f. 17. 8. 1885. — Søn af Overdyrlæge, Docent G. F. Westring og Hustru, f. J. Jensen. — *Gift* m. Olga Sørensen, Datter af Gdr. S. Sørensen.

Dyrlægeeksamen 1917. — Avlsforvalter 1907-08. Paa Lyngby Landbrugsskole 1908-09. Rejst som Tolk for den rumænske Landbrugsprofessor Georgia Juli-Aug. 1909. Avlsforvalter og Kontrolassistent 1909-11. Officer v. Kongens Livjægerkorps 1914. Prakt. i Sjørup, Sparkjær, 1917 - Apr. 18; i Kjøldberg, Skive, fra Apr. 1918. Immatrikuleret v. Veterinærskolen i Wien 1922. Dr. med. vet. (Wien) 1923. Form. f.

Vroue-Resen Sundhedskommiss. 1933-39.

Studierejser: Tyskland 1926, 27 og 29.

Litt. Arb.: Ein Beitrag zur Geburtshilfe beim Schwein, eine Studie über die Wirkung des Pituitrins (Inaug. Diss.). — *Medbl. f. D. d. D.* 1926, Behandling af Mund- og Klovesyge med Metallsalte ad mod. Walbum. (Aluminiumsalte). — *Berl. tierärztl. Wschr.* 1926, Versuche und chemische Studien über Behandlung von Maul- und Klauen-seuche mit Metallsalzen (Kupfersalzen). — *D. t. Wschr.* 1931, Seuchenhaftes Sterben von neugeborenen resp. in der ersten Lebenswochen stehende Ferkeln, hervorgerufen durch Streptokokken in den Meningo. — Resumé af samme til Biol. Abstr. (Pensylvania University) 1932. — *Medbl. f. D. d. D.* 1930, Meningo-Streptokokker hos Grise. — *M. f. D. Bd. 44*, Nogle sammenlignende Forsøg med parasitdræbende Midler Odylen og Idolin. Behandling af Metritis med Entozon. *Bd. 51*, Agalaktie hos Grisesøer. — Art. i Landbrugsfagblade og Dansk Pelsdyravl.



WIBLING, Helge, Gredstedbro, f. 19. 9. 1910. — Søn af Seth Wibling og Hustru, f. Dorthea Justesen.

Dyrlægeeksamen 1934. — Ass. hos Dyrlægerne Krogsgaard-Christiansen, Nr. Hvam; H. Skriver, Ørum, Dec. 1934 - Juli 35. Prakt. i Ryomgaard Sept. 1935 - Nov. 42. Insemineringsdyrlæge v. Kvægavlssforen. f. Vestjyll. Fællesledelses sydlige Del fra Nov. 1942.

WIGH, M. P., Herning, f. 12. 11. 1884.

Dyrlægeeksamen 1910. — Prakt. i Skovsgaard, senere i Herning.



WILDENHOFF RASMUSSEN, Kaj, Stadsdyrlæge, Haderslev, f. 2. 11. 1901 i Horsens. — Søn af Gdr. og Kroejer M. Rasmussen og Hustru, f. M. Nielsen. — *Gift* 22. 5. 1926 m. Esther Jensen, Datter af Gdr. Magnus Jensen, Oens.

Dyrlægeeksamen 1923. — Ass. hos Stadsdyrlæge J. Schmidt, Haderslev, Juli 1923 - Jan. 26. Prakt. i Haderslev Jan. 1926 - Okt. 40, samtidig besætningskontrol. Dyrlæge og Stedfortræder f. Stadsdyrlægen, samt Reservedyrlæge paa A/S. I. D. Koopmanns Svineslagteri i Haderslev 1924-40. Dyrlæge v. 2. Reg. og Medl. af den kombinerede Mønstringskommis.

fra Jan. 1926. Kødkontrol i Hammelev Kommune fra 1926; i Aastrup, Gl. Haderslev, Moltrup og Starup Kommuner fra 1938. Tilsynsførende v. Haderslev

Eksportmarked og Markedstilsyn 1940. Stadsdyrlæge fra Apr. 1940. Tilsynsførende v. Haderslev Amts Destruktionsanstalt fra 1942. Udvidet Kursus i Kødkontrol paa Kbh.' off. Slagtehus og Flæskehø 1924, i Laboratoriemælkekontrol og Undersøgelse af Kødvarer paa D. kgl. Vetr.- og Landbohøjskoles hyg.-bakteriologiske Laboratorium henh. 1940 og 41. Bestyrelsesmedl. i Sønderjysk Dyrlægeforen. fra 1935, Form. f. samme fra 1937. Medl. af D. d. Dyrlægeforen.' Repræsentantskab og jyske Dyrlægers økonomiske Repræsentantskab fra 1935, Bestyrelsesmedl. i sidstnævnte fra 1938. Medl. af Repræsentantskabet f. Foren. til Husdyrtuberkulosens Bekæmpelse i Sønderjyll. 1935-43, af sammes Forretningsudvalg 1937-43.



WILKENS, Kaj Mackeprang, Neder Hornbæk, Randers, f. 6. 3. 1897 i Valby. — Søn af Apoteker J. Wilkens og Hustru, f. A. M. Mackeprang. — *Gift* m. Margrethe Clausen, Datter af Forp. Clausen.

Dyrlægeeksamen 1922. — Forsk. Vikariat Juli 1922 - Okt. 23, bl. a. i Aalborg, Kvistgaard, Padborg, Tryggelev. Ass. hos Overdyrlæge Mose, Randers, Nov. 1923 - Sept. 28. 1. Reservedyrlæge paa Randers Andelsvineslagteri fra Sept. 1928.



WILLADSEN, Svend Aage, Roskilde, f. 18. 11. 1910 i Haslund. — Søn af Mejerist Th. Willadsen og Hustru, f. Mette Fuglsang. — *Gift* 29. 1. 1939 m. Clara Vodsgaard, Datter af Gdr. Niels Vodsgaard, Feldingbjerg, og Hustru, f. Maria Nielsen.

Dyrlægeeksamen 1938. — Vikariat Som. 1938. Ass. hos Dyrlæge F. Bay, Saksøbing, Okt. 1938. Overtaget sammes Praksis Apr. 1940 og samtidig ansat som kontrol. Dyrlæge v. det off. Slagtehus og Mælkelaboratoriet. Solgt Praksis Dec. 1941. Insemineringsdyrlæge i Slagelse til Jan. 1943. Ansat ved Statens vetr. Serumlaboratorium fra Jan.-Nov.

1943. Ass. hos Stadsdyrlægen i Roskilde fra Nov. 1943.

Litt. Arb.: M. I. D. Bd. 56, (sammen m. P. B. Darnell), Bidrag til Belysning af den laboratiemæssige Diagnoses Sikkerhed ved smitsom Kastning.



WILLE, Anton, Overdyrlæge, Ringkøbing, f. 16. 11. 1888 paa Lindtorp, Holstebro. — Søn af Propr. A. M. Wille og Hustru, f. Præstmark. — *Gift* 16. 7. 1914 m. Katrine Nielsen Koldsøe, Datter af Møller Nielsen Koldsøe og Hustru, f. Nielsen.

Dyrlægeeksamen 1913. — Vikar $\frac{1}{2}$ Aar hos Dyrlæge Lorentsen, Vamdrup. Ass. hos Dyrlæge Dye-kjær, Grenaa, 1913. Prakt. i Ringkøbing fra 1914. Dyrlæge v. det off. Slagtehus og Mælkekontrollen samt tilsynsførende v. Markeder og Dyrskuer i Ringkøbing fra 1930. Tilsynsførende v. Eksport-samlestalden fra 1937. Associeret m. Dyrlæge O. Boe Frederiksen fra 1940.



WILLE, Hermann Theodor, Overdyrlæge, Give, f. 26. 1. 1885 paa Hovedgaarden Lindtorp, Asp Sogn, Holstebro. — Søn af Propr. A. M. Wille og Hustru, f. Præstmark. — *Gift* 27. 4. 1909 m. Amalie Franciska Welsch, Datter af afd. Distriktdyrlæge, Redaktør V. F. Welsch, Holstebro, og Hustru, f. Berg.

Dyrlægeeksamen 1916. — Landbrugskand. 1906. Ejer af Hovedgaarden Kappel, Lemvig, 1908-12. Overtog Dyrlæge N. K. Pedersens Praksis i Ribe 1916. Lærer i Huspattedyrenes Bygning og Fod-ringslære v. Ribe Mælkeri- og Landbrugsskole 1917-26. Prakt. i Slagelse 1926. Ass. og Vikar paa Slagelse Andelssvineslagteri i forskellige Perioder fra 1927. Fast Ass. Okt. 1931-April 35. Overdyrlæge v. Give og Omegns Svineslagteri og Give off. Slagtehus fra April 1935.



WINDING Nielsen, Hans, Skolegade 13, Hadsund, f. 23. 9. 1913 i Hadsund. — Søn af Overdyrlæge J. N. Winding Nielsen og Hustru, f. Dorthea Dreyer. — *Gift* 14. 7. 1939 m. Gerda Kristine Poulsen, Datter af Propr., Landstingsmand J. R. Poulsen og Hustru, f. Marie Stochholm.

Dyrlægeeksamen 1942. — Artium 1932. Ass. hos Dyrlæge Kjeld Pedersen, Balling, Okt. 1942 - Feb. 43. Ass. hos Overdyrlæge Winding Nielsen fra Feb. 1943.



WINDING Nielsen, Jens Nikolaj, Overdyrlæge, Hadsund, f. 16. 5. 1883 i Visborg. — Søn af afd. Gdr. Paul Nielsen og Hustru, f. Winding. — *Gift* 24. 4. 1913 m. Dorthea Dreyer, Datter af Propr. A. Dreyer og Hustru, f. A. K. Skov.

Dyrlægeeksamen 1911. — Ass. hos Dyrlæge A. P. L. Jensen, Hesselager, Fyn, Feb.-Juli 1911. Ass. hos Veterinär Tullberg, Eslöv, Sverige, Juli 1911 - Marts 12. Overtog Dyrlæge A. Christensens Praksis i Hadsund Apr. 1912. Overdyrlæge v. A/S. Hadsund Svineslagteri, Dyrlæge v. Hadsund off. Slagtehus og Eksportslagteri og v. den komm. Kød-

kontrol i Falslev-Vindblæs Kommune. Bestyrelsesmedl. i Aalborg Amts Dyrlægeforen. 1927-33. Medl. af det konservative Folkepartis Repræsentantskab. Form. f. Skelund-Visborg Sogneraad 1933-37. Form. f. Hadsund Sogneraad fra 1937.



WINTER, Alexander Carl, Leonora Christinesvej 24, Maribo, f. 2. 6. 1919 i Hornum St. — Søn af afd. Bagermester Carl Winter og Hustru, f. Marie Kirstine Jensen. — *Gift* 4. 3. 1944 m. Lisbeth Aosta Jensen, Datter af afd. Hotelejer A. Jensen, Sæby.

Dyrlægeeksamen 1944. — Artium 1938. Fast Vikaar for »Dyrlægeforeningen for Lolland og Falster« fra Okt. 1944.



WINTHER, Hans Aage Christian, Felsted, f. 28. 10. 1897. — Søn af Købmand Frands Winther og Hustru, f. Marie Hansen. — *Gift* 8. 5. 1929 m. Margrethe Thomsen, Datter af Gdr. Hans Thomsen, Pugholm, og Hustru, f. Louise Berntsen.

Dyrlægeeksamen 1924. — Forsk. Assistentstillinger 1924-25. Prakt. i Felsted fra 1926.



WINTHER, Knud Hansen, Toftlund, f. 19. 7. 1895 i Abterp, Bredebro. — Søn af fhv. Gdr. P. L. Winther og Hustru, f. Kjerstine Hansen. — *Gift* 27. 9. 1924 m. Olga Wahrheit, Datter af Kaptajn Gerhard Wahrheit og Hustru, Hermine Wahrheit.

Dyrlægeeksamen 1924. — Artium 1915. Deltaget i Verdenskrigen fra 1915, Slutningen v. Fronten i Belgien og Frankrig. Prakt. i Toftlund fra 1924. Bestyrelsesmedl. af Sønderjysk Dyrlægeforen. 1926-39.



WINTHER, Otto Andreas Riisberg, Ingersvej 3, Charlottenlund, f. 18. 3. 1902 i Aarhus. — Søn af Bankbestyrer Jens Jørgen Winther og Hustru, f. K. Riisberg. — *Gift* 21. 12. 1932 m. Esther Vilh. Hunæus Nellemann, Datter af Grosserer Vilh. Nellemann og Hustru, f. R. Mortensen.

Dyrlægeeksamen 1932. — Ved Landvæsen til Aug. 1926. Hjælpeass. i Norm. anatomisk Afd. 1929-32. Ass. v. Statens vetr. Serumlaboratorium Feb. 1932-33. Fast videnskabelig Assistent v. Polyteknisk Læreanstalts bioteknisk-kemiske Laboratorium Feb. 1933 - Juni 35. Ass. v. Statens vetr. Serumlaboratorium Juni 1935 - Apr. 37. Honorarlønnet Dyrlæge v. Kbh.' Sundhedskommiss. Laboratorium Juni 1935 - Apr. 37. Fast ansat samme Sted fra Apr. 1937. Time-lønne! Dyrlæge v. Kbh.' Torve- og Slagtehallen Jan. 1933 - Juni 34. Ansat

paa Mælkeriet Enighedens Laboratorium Juni 1934 - Juli 35. I en Periode tilsynsførende v. en af Landbrugsministeriet autoriseret Virksomhed. Bestyrelsesmedl. i Foren. af yngre Dyrslæger 1934-35. Form. 1935-36.

Litt. Arb.: Mælkeritidende 1933, (sammen m. N. C. Otte), Langtidspasteurisering af Mælk paa Flaske. 1934, (sammen m. S. Orla-Jensen), Storchs Reaktion. — Ugeskr. Læge. Bd. 96, (sammen m. S. Orla Jensen), Forsøg paa Omstemning af Tarmfloraen hos Rotter og Mennesker. Acidophilusmælk. — Z. f. Bakt. 2. Abl. Bd. 93, (sammen m. S. Orla Jensen og A. D. Orla Jensen), Bact. bifidum und Themobacterium intestinale. — M. f. D. Bd. 48, Om Betydningen af enkeltvis forekommende positive og mistænkelige Reaktionen i Hønsesætninger undersøgte for Hønsetyfus ved Agglutinationsprøven. Bd. 50, Nogle Forsøg m. Hundesygevirus (Komplementbinding og Hyperimmunisering). Bd. 50, En Gennemprøvning og Vurdering af Harry Scharers hurtige Fosformonoesteraseprøve til Kontrollering af Pasteurisering. — Skand. Vet. Tidsskr. Bd. 29, (sammen m. E. Langvad Nielsen), Brintjonkoncentrationsmaalinger i Kød og Kødvarer med særligt Henblik paa Værdien ved Kontrollen. — M. f. D. Bd. 55, (sammen m. A. C. Hansen), Laboratoriekontrollen og Krisebestemmelserne vedrørende tilberedte Kødvarer. Bd. 55, (sammen m. A. C. Hansen), Undersøgelser over Abortus Bang-Ringprøven. — Medarbejder ved Udgivelsen af Bogen Kød og Flæsk samt ved Udarbejdelsen af Beretningen fra Sundhedskomm. Lab.



WINTHER, Poul Andreas, Haverslev, Arden, f. 9. 9. 1901 i Mou. — Søn af Sognepræst H. Winther og Hustru, f. I. Christensen. — *Gilt* m. Maja Schultz, Datter af Overlæge, Dr. med. Th. Schultz.

Dyrlægeeksamen 1931. — Ved Landvæsenet til Nov. 1924. Ass. hos Dyrlæge C. D. Vebæk, Horsens, Feb. 1931 - Feb. 32. Overtog afd. Dyrlæge H. M. Hansens Praksis i Odder. Dyrlæge v. Odder Svineslagteri. Prakt. i Haverslev fra Dec. 1932.



WINTHER LARSEN, Egon, Skovsgaard, f. 31. 1. 1919 i Valsted Sogn. — Søn af Gdr. Karl Larsen og Hustru, f. Olga Winther. — *Gift* 16. 5. 1942 m. Kirsten Stærmose, Datter af Kordegn Chr. Stærmose, Nyborg, og Hustru, f. Karoline Mathilde Nielsen.

Dyrlægeeksamen 1941. — Ass. i Normal Anatomi Febr. - Juli 1939. Forsk. Ass.- og Vikarstillinger, bl. a. hos Dyrlægerne Jensen-Smed, Odder; Thomsen, Stenstrup. Overtog Dyrlæge C. Andersens Praksis i Skovsgaard Apr. 1942. Dyrlæge v. Skovsgaard off. Slagtehus. Medl. af Sundhedskommiss. i Ø. Svenstrup Kommune.



WITH, Alfred Emil Joachim, Stadsdyrlæge, Slagelse, f. 3. 7. 1879 i Kbh. — Søn af Cigararbejder C. E. With og Hustru, f. V. C. C. Otendal. — *Gift* m. ¹) Nathalie Alma Catharina Nielsen (død 1934), Datter af Entreprenørform. J. J. Nielsen, ²) Kristine Karoline Andrea Petersen, Datter af Skibsfører Petersen.

Dyrlægeeksamen 1906. — Prakt. i Rødkærsbro 1906-08, i Tistrup 1908-18. Dommer f. Heste v. Øster Horne Herreds Landboforen.' Dyrskuer 1910-18. I samme Tidsrum Form. f. Hodde-Tistrup Sundhedskommiss. og Form. f. Ribe Amts Dyrlægeforen.

Prakt. i Vemb 1918-23. Ansat v. Veterinærdirektoratet 1924-26 og 1929-30. I Mellemtiden v. Kød- og Mælkekontrol. Dyrlæge v. Slagelse off. Slagtehus fra Sept. 1930. Form. f. Voldgiftsretten ang. Tvistigheder i Handel m. Husdyr f. Slagelse By 1932 - Juli 39.



W I U M, Ejgild Melchior, Ydby, Thy, f. 11. 3. 1911 i Holstebro. — Søn af afd. Hotelejer Jens Wium og Hustru, f. Jenny Petersen. — *Gift* 4. 7. 1937 m. Gudrun Løjborg, Datter af Skomagermester Chr. Løjborg, Ebeltoft.

Dyrlægeeksamen 1934. — Forsk. Vikariater Juli-Dec. 1934. Ass. hos Dyrlæge H. G. Baltzer, Gramrode, Jan.-Juli 1935. Vikariater f. Dyrlægerne Rasmussen, Brædstrup; Nielsen, Tørring; Boesgaard, Karup; Munk Vest, Fjerritslev, Juli 1935 - Jan. 36. Ass. hos Dyrlæge Carl Petersen, Viborg, Feb. 1936 - Sept. 38. Prakt. i Strands, Knebel, Sept. 1938 - Juli 40.

Insemineringsdyrlæge v. Holstebroegnens Kvægavlsforen. Juli 1940 - Apr. 43. Overtaget Dyrlæge C. Eberhardts Praksis i Ydby Apr. 1943.



W O D S K O U, Ludvig, Veterinærinspektør, R*, fhv. Kaptajn i Fodfolket, Carit Etlarsvej 13, Kbh. V., f. 21. 2. 1890 i Kbh. — Søn af afd. Detailhandler Ludvig Andreas Jensenius Wodskou og Hustru, f. M. J. Jeberg. — *Gift* 5. 6. 1917 m. Marie Petersen, Datter af afd. Bankbud A. Petersen og Hustru, f. Louise Olsen.

Dyrlægeeksamen 1929. — Premierløjtnant Okt. 1911. Generalstabskursus 1917-18. Kaptajn 1921. Afsked 1924. Indtraadt i Nummer i Reserven og fra 1932 i Forstærkningen til 1939. Inspektør v. A/S. Det Danske Mælke-Compagni og Kbh.' Mælkefor-

syning Feb. 1929 - Okt. 37. Dyrlæge f. A/S. Det Danske Mælke-Comp.s Hestebestand fra Feb. 1932-43. Prakt. i Kbh. Honorarlønnet Veterinærinspektør i Veterinærdirektoratets Afd. f. Mælkekontrol fra Apr. 1933. Kgl. Udnævnelse fra Apr. 1940.

Studierejser: Vedr. Mejeriforhold til Sverige, Norge, England 1929.



WOLLESEN, Christen Nielsen Dorotæus, R.*,
Rude, f. 18. 7. 1869 i Augustenborg, Staby Sogn. —
Søn af Skomagermester J. C. Wollesen og Hustru,
f. N. A. Hansen-Larsen. — *Gift* m. 1) Laura Chri-
stiane Bisgaard, Datter af fhv. Møllejer Bisgaard,
2) Dorthea Claudine Heninga Nyholm, Datter af afd.
Bryggeriejer W. Nyholm, 3) Dagmar Margrethe Bau,
Datter af afd. Lærer W. Bau.

Dyrlægeeksamen 1892. — Prakt. i Holstebro 1892-
94, i Sjørup, Sparkjær, 1894-1904. Dyrlæge ved Grev-
skabet Holsteinborg 1904-32. Kødkontrol i Holstein-
borg, Venslev, Hyllested, Haarlev, Tingjelling,

Fuirendal, Kvislemark, Marvede og Karrebæk.

Studierejser: Tyskland, Holland, Belgien, Italien, Østrig og Svejts i Aarene
1900-14. Efter 1924 flere Rejser, ogsaa oversøiske.

Litt. Arb.: *M. f. D. Bd. 13*, Bidrag til Embryotomiens Historie og Teknik (prisbeløn-
net af Jubilæumsfondet). *Bd. 15*, Beretning om en Rejse i Holland, Svejts, Italien,
Østrig og Tyskland. Desuden nogle mindre Artikler.

WURTZ, Anders Mikkelsen, Vester-Velling, Langaa, f. 20. 2. 1903 i Langaa.
— Søn af Forp. Frederik Würtz og Hustru, f. K. Mouritsen. — *Gift* m. Laura
Henriette Bruun, Datter af Provst Chr. Bruun.

Dyrlægeeksamen 1928. — Artium 1921. Cand. phil. 1922. Ass. hos Dyrlæge
Christensen, Glamsbjerg, Feb.-Maj 1928. Prakt. i V. Velling Maj 1928 - Nov. 32,
i Langaa fra Nov. 1932.



WØLDIKE NIELSEN, Filip, Veterinærinspek-
tør, Tryggevej 7, Vanløse, f. 17. 9. 1900 i Sand-
by, Ringsted. — Søn af Gaardejer A. Nielsen og
Hustru, f. Hansen. — *Gift* m. Inger Herslev, Datter
af Kommuelærer G. Jensen.

Dyrlægeeksamen 1923. — Ass. hos Dyrlæge K.
Jensen, Hvidbjerg, Juli 1923 - Juli 24, Stadsdyrlæge
Axel Petersen, Ringsted, Okt. 1924 - Nov. 25. Re-
servedyrlæge v. Gardehusarreg. Nov. 1925 - Nov. 27;
samtidig — og til Jan. 1929 — ekstraordinær Ass.
v. Serumlaboratoriet. Fuldmægtig i Veterinærdirek-
toratet fra Jan. 1929. Honorarlønnet Veterinærin-

spektør Apr. 1935. Samtidig Leder af Afd. f. Bekæmpelse af Tuberkulose. Fast ansat Veterinærinspektør Apr. 1938. Leder af Veterinærdirektoratets Hovedkontor fra Apr. 1942. Medudgiver af M. f. D. fra 1941.

Litt. Arb.: M. f. D. 1927, Et Tilfælde af Brandfeber behandlet med Rivanol. Beskadigelse af Laderne forårsaget af Biddet. Et Tilfælde af Lymfosarkom i Brysthulen hos en Hest. Bd. 46, Oksetintens Forekomst i Danmark i Tiaaret 1923-32. Bd. 53, Tuberkulinreaktioner og Dobbeltinfektioner. — Medbl. f. D. d. D. Bd. 20, Tuberkulinprøverne, Bevillinger, Regninger. Bd. 23, Om det offentlige Stilling til Børtuberkulosen. Bd. 24, Om Statstilskud til den mejerikredsvisse Udrensning af Kvægtuberkulose. Bd. 24, Omprøver. Bd. 25, Om den nye Tuberkuloselov. Bd. 17, (sammen m. P. Emsbo), Domme i Sager angaaende Kødkontrol. Bd. 23, (sammen m. N. Plum), Tuberkulinreaktioner hos Kvæg forårsaget af Typus humanus. Bd. 24, (sammen m. Ebbe Christensen), Om paaviste Reaktionen for bovin Tuberkulose og for smitsom Kastning blandt Kvierne paa Statens Opdrætningscentral, Store Vildmose. — Beretn. 5. nord. Vet. Møde, (sammen m. N. Plum), Menneskets Lungetuberkulose som Smittekilde hos Kvæget. — Vet. J. 1938, The Combating of Tuberculosis among Cattle in Denmark. — Dtsch. tierärztl. Wschr. Bd. 46, Die Bekämpfung der Rindertuberkulose in Dänemark. — Vet. J. 1940, (sammen m. N. Plum), Pulmonary Tuberculosis in man as a Source of infection for Cattle. — Desuden forsk. mindre Artikler og Diskussionsindlæg i Fagpressen og Landbrugsblade, samt Artikler — væsentlig om Tuberkulosebekæmpelsen — i Dagspressen.



ZACHARIASSEN, Iver Aage, Faaborgvej 86, Fruens Bøge, Odense, f. 29. 1. 1911 i Mølmark, Broager. — Søn af Gdr. Jørgen Zachariassen og Hustru Cecilie Zachariassen. — *Ugift.*

Dyrlægeeksamen 1932. — Forsk. Ass.- og Vikarstillinger Feb. 1932 - Jan. 33. Prakt. i Odense Jan. 1933-40. Oprettet en Hundeklinik i Odense Feb. 1934. Insemineringsdyrlæge v. Odense Omegns Elitekvægavlsforen. fra Som. 1940.

Litt. Arb.: Bøger: »Vore Hunde«. 1934.



Z E D E L E R, Waldur, Lundforlund, Slagelse, f. 25. 4. 1908 i Helsingør. — Søn af Købmand M. E. Zedeler og Hustru, f. Mary Christensen. — *Gift* 11. 9. 1941 m. Didi Nina Lindahl, Datter af Købmand Otto Lindahl, Skotterup, og Hustru, f. Flora Marie Christensen.

Dyrlægeeksamen 1940. — Radiotelegrafist i danske Skibe til 1929. Afgangseksamen fra Niels Brocks Handelsskole 1931. Ass. hos Dyrlægerne Philip Hansen, Knarreborg; A. Ø. Heggelund, Hillerød. Ass. hos Dyrlæge Falmer Larsen, Tranebjerg, fra Apr. 1941. Insemineringsdyrlæge v. Horsensegnens Kvæg-

avlsforening fra Nov. 1942 - Jan. 45, v. Sydvestsjællands Kvægavlsforen. fra Jan. 1945.



Z E I D E R - P A L L E S E N, Georg, Kredsdyrlæge, Viborg, f. 22. 8. 1890 i Aalbæk, Raabjerg Sogn. — Søn af Stationsforstander Laurits Pallesen og Hustru, f. M. Plessner. — *Gift* m. exam. pharm. Ulla Wengel, Datter af Apotheker Molt Wengel.

Dyrlægeeksamen 1914. — Ass. i Nykøbing M. Feb. - Aug. 1914, i Sæby Aug. 1914 - Feb. 15. Reserve-dyrlæge til Aug. 1916. Ass. i Slagelse Sept. 1916 - Feb. 17. Prakt. i Løkken Apr. 1917 - Nov. 19, i Vils Juni 1920 - Feb. 21, i Ulstrup Feb. 1921 - Okt. 42. Kredsdyrlæge f. Viborg Amt fra Okt. 1942. Form. f. V. A. D. 1930-36.

Ø R B Æ K A N D E R S E N, V., Ørum, Djurs, f. 8. 8. 1892 i Aars. — Søn af Partikulier M. Andersen og Hustru, f. Nielsen. — *Gift* m. en Datter af Skolebestyrer, cand. mag. C. Krohn Wiese, Lillestrøm.

Dyrlægeeksamen 1919. — Ass. hos Dyrlægerne Poulsen, Sdr. Draaby, Aug. - Okt. 1919; Jørgensen, Hammel, Okt. 1919 - Maj 20; Stadsdyrlæge Wiese, Horten, Norge, Juni 1920 - Feb. 22; Fylkesdyrlæge Dahle, Lillestrøm, Norge, Apr. - Juli 1922. Konst. Fylkesdyrlæge i Skodje, Aalesund, Norge. Praksis i Ørum, Djurs.

ØSTERGAARD, Andreas Anton, Gevninge, Roskilde, f. 22. 11. 1867 i Egtved, Kolding. — Søn af Gdr. A. Østergaard og Hustru, f. Øhlenschläger. -- *Gift* m. Dorthea Christensen, Datter af Lærer, Redaktør J. W. Christensen.

Dyrlægeeksamen 1890. — Prakt. i Gevninge 1892 - Dec. 37. Associeret m. *Dyrlæge Tage Elm* Dec. 1937 - Jan. 39. Sogneraadform. 1909-21.



ØSTERGAARD, Jørgen Avgust, Vejle, f. 26. 8. 1872 i Egtved, Kolding. — Søn af Gdr. A. Østergaard og Hustru, f. Øhlenschläger. — *Ugift*.

Dyrlægeeksamen 1899. — Ved Landvæsenet 3 Aar. Prakt. i Vejle 1899-1911. Konsulent i Husdyrbrug 1900-08. 4 Aar i Sygekassens Bestyrelse og en Aarrække i Bestyrelsen f. Kød- og Mælkehygiejnisk Foren. *Dyrlæge v. Vejle* off. Slagtehus 1911-42.

Studierejser: Tyskland, Svejts og Sverige 1912 og 13 (Kødkontrol).



ØSTERMARK, Anders Kristensen, Ry, f. 29. 3. 1893 i Kragelund, Engesvang. — Søn af Gdr. C. P. Østermark og Hustru, f. L. M. Jensen. — *Gift* 16. 10. 1921 m. Ingrid Jacobsen, Datter af afd. *Dyrlæge* Jacobsen, Ry, og Hustru, f. L. G. Hartung.

Dyrlægeeksamen 1919. — *Artium* 1913. Ass. hos *Dyrlæge* Mikkelsen, Arden, Feb. - Marts 1919. Vikar f. *Dyrlæge* J. P. Jacobsen, Ry, Apr. - Nov. 1919 og overtog efter dennes Død hans Praksis. § 2-Kontrol i Dover og Rye Kommuner. Kontrol. *Dyrlæge v. Dover* off. Slagtehus og Eksportslagteri i Ry fra 1937. Tilsynsførende *Dyrlæge v. Markeder* i Ry. Af Skanderborg Amt beskikket som tilsynsførende *Dyrlæge v. Auktioner m. v. i Dover* og Alling-Tulstrup Kommuner. Bestyrelsesmedl. af Østjysk *Dyrlægeforen*. Dec. 1935 - Sept. 36. Form. fra Sept. 1936. Form. f. de jyske *Dyrlægers økonomiske Repræsentantskab* fra Jan. 1938. Form. f. Sundhedskommiss. i Ry Stationsby fra 1925. Form. f. Sundhedskommiss. i Dover Landsogn fra 1928.

Afdøde Dyr læger.

- Alliverti, Bernhard Elias, f. 22. 9. 1885.
Eks. 1908. Død 29. 9. 1943.
- Ammitzbøl, Hans Henrik Mansa, f. 15. 8. 1885.
Eks. 1910. Død 30. 4. 1939.
- Andersen, Anders, f. 20. 5. 1884.
Eks. 1912. Død 5. 3. 1944.
- Andersen, Carl Wilmann, f. 16. 5. 1883.
Eks. 1905. Død. 22. 1. 1942.
- Andersen, Herman Peter Viggo, f. 22. 7. 1908.
Eks. 1932. Død 17. 4. 1941.
- Andersen, Jacob Albert, f. 10. 7. 1880.
Eks. 1901. Død 2. 10. 1943.
- Andersen, Mads, f. 3. 4. 1869.
Eks. 1895. Død 20. 6. 1940.
- Andersen, Ole Hansen, f. 14. 8. 1866.
Eks. 1900. Død 25. 4. 1943.
- Andreassen, Kristian Karl Peter, f. 13. 9. 1869.
Eks. 1895. Død 14. 3. 1938.
- Astrup, Axel Bernhard, f. 7. 6. 1875.
Eks. 1897. Død 12. 7. 1939.
- Balslev, Carl Julius, f. 22. 1. 1853.
Eks. 1875. Død 20. 10. 1937.
- Bang, Carl Johannes, f. 7. 4. 1877.
Eks. 1898. Død 29. 9. 1937.
- Bang, Oluf, f. 12. 12. 1881.
Eks. 1905. Død 28. 7. 1937.
- Bay, Frands Christian Jørgensen, f. 12. 6. 1884.
Eks. 1909. Død 29. 3. 1940.
- Bech, Jens Laursen Andersen, f. 11. 12. 1882.
Eks. 1907. Død 19. 10. 1935.
- Berthelsen, Carl Christian, f. 22. 9. 1873.
Eks. 1895. Død 16. 3. 1941.
- Bjerre, Søren Bødker Sørensen, f. 20. 11. 1880.
Eks. 1912. Død 1943.
- Bonnesen, Harald Gunnar, f. 11. 10. 1879.
Eks. 1905. Død 16. 3. 1942.
- Breinegard, Hans Sørensen, f. 30. 5. 1870.
Eks. 1894. Død 20. 2. 1943.
- Brekling, Axel Wiid, f. 7. 10. 1874.
Eks. 1896. Død 7. 9. 1941.
- Brodersen, Laust, f. 6. 1. 1888.
Eks. 1909. Død 29. 4. 1937.
- Christensen, Christen Offer Marius, f. 1. 12. 1893.
Eks. 1917. Død 4. 10. 1944.
- Christensen, Christen Rasmussen, f. 18. 6. 1869.
Eks. 1899. Død 20. 2. 1940.
- Christensen, Jens, f. 26. 5. 1865.
Eks. 1892. Død 10. 10. 1935.
- Christensen, Johan, f. 15. 8. 1861.
Eks. 1883. Død 11. 2. 1939.
- Christensen, Mads Christian, f. 15. 12. 1880.
Eks. 1902. Død 26. 9. 1944.
- Christensen, Vilhelm, f. 16. 7. 1874.
Eks. 1899. Død 26. 7. 1940.
- Christiansen, Christian Carl, f. 24. 12. 1865.
Eks. 1888. Død 22. 2. 1939.
- Clausen, Jørgen Peter, f. 12. 3. 1857.
Eks. 1899. Død 20. 2. 1940.
- Dalsgaard, Søren Christensen, f. 26. 4. 1865.
Eks. 1897. Død 17. 10. 1935.
- Dam, Lars Pedersen, f. 20. 5. 1863.
Eks. 1889. Død 30. 10. 1934.
- Dissing, Kristen Sørensen, f. 3. 1. 1873.
Eks. 1908. Død 12. 5. 1941.

- Elmenhoff Nielsen, Carl Christian, f. 11. 3. 1866.
Eks. 1885. Død 3. 1. 1939.
- Engelbrecht Thomsen, Søren Georg, f. 30. 12. 1902.
Eks. 1928. Død 15. 7. 1940.
- Esbensen, Christian, f. 30. 8. 1863.
Eks. 1885. Død 18. 1. 1938.
- Eskelund, Hans Knudsen Nielsen, f. 4. 1. 1851.
Eks. 1878. Død 23. 2. 1938.
- Fenger-Eriksen, Anders Frederik, f. 19. 10. 1870.
Eks. 1899. Død 31. 8. 1940.
- Fløjstrup, Jens Chresten Carlsen, f. 10. 2. 1854.
Eks. 1878. Død 24. 3. 1937.
- Friis, Steffen Christian Julius Landkilde, f. 19. 10. 1861.
Eks. 1883. Død 22. 3. 1942.
- Fritz, Aage, f. 27. 7. 1873.
Eks. 1892. Død 4. 12. 1939.
- Gissemann, Poul Martin, f. 16. 12. 1888.
Eks. 1912. Død 25. 12. 1942.
- Gottlieb, Ludvig Otto, f. 13. 1. 1871.
Eks. 1892. Død 1935.
- Grüner-Madsen, Otto Peter Traugott, f. 22. 2. 1865.
Eks. 1901. Død 5. 5. 1938.
- Grønlund, Hans, f. 10. 11. 1879.
Eks. 1902. Død 20. 11. 1943.
- Hadrup, Svend, f. 21. 5. 1893.
Eks. 1916. Død 2. 6. 1942.
- Hagelskjær, Hans Thorning Baggesgaard, f. 17. 4. 1883.
Eks. 1909. Død 7. 4. 1936.
- Hansen, Carl Aage, f. 18. 10. 1875.
Eks. 1903. Død 7. 2. 1935.
- Hansen, Christian Theodor, f. 7. 4. 1876.
Eks. 1898. Død 13. 1. 1935.
- Hansen, Hans, f. 27. 2. 1862.
Eks. 1887. Død 13. 9. 1935.
- Hansen, Hans Axel, f. 29. 10. 1864.
Eks. 1887. Død 9. 12. 1939.
- Hansen, H. V., f. 1885.
Eks. 1918. Død 5. 7. 1944.
- Hansen, Lars Peter, f. 8. 11. 1860.
Eks. 1890. Død April 1934.
- Hansen, Niels, f. 9. 12. 1868.
Eks. 1893. Død 7. 6. 1936.
- Hansen, Søren, f. 15. 9. 1881.
Eks. 1890. Død 7. 4. 1935.
- Hiegelund, Jens, f. 3. 10. 1858.
Eks. 1885. Død 4. 9. 1939.
- Heggelund, Axel Øjvind, f. 19. 12. 1889.
Eks. 1914. Død 6. 8. 1941.
- Henriksen, Jens Peter, f. 26. 4. 1875.
Eks. 1899. Død 12. 12. 1941.
- Hestbech, Mads Stougaard, f. 5. 11. 1850.
Eks. 1886. Død 20. 4. 1936.
- Hjortlund, Sigurd Rasmussen, f. 16. 12. 1880.
Eks. 1904. Død 2. 4. 1937.
- Hoë, Johan Daniel Schnidknecht, f. 4. 6. 1864.
Eks. 1886. Død 9. 3. 1936.
- Hornbech, Johan, f. 16. 8. 1877.
Eks. 1910. Død 12. 12. 1935.
- Høj, Niels Marius Nielsen, f. 16. 8. 1882.
Eks. 1908. Død 28. 1. 1934.
- Hørlyk, Jakob Julius, f. 19. 6. 1872.
Eks. 1895. Død 29. 7. 1940.
- Hørlyk, Niels Christian, f. 5. 1. 1859.
Eks. 1888. Død 17. 1. 1934.
- Høyberg, Hans Marcussen, f. 21. 6. 1871.
Eks. 1895. Død 5. 7. 1944.
- Illum Jørgensen, Sigurd Christian, f. 22. 6. 1899.
Eks. 1920. Død 11. 5. 1940.
- Indslev, Jens Christian Jensen, f. 17. 4. 1861.
Eks. 1885. Død 29. 8. 1941.
- Ingemann, Carl Gustav, f. 22. 10. 1906.
Eks. 1930. Død 17. 5. 1941.
- Iversen, Albert, f. 28. 9. 1895.
Eks. 1922. Død 29. 6. 1944.
- Jacobsen, Carl Christian, f. 4. 6. 1856.
Eks. 1879. Død 17. 10. 1936.
- Jacobsen, Christian, f. 29. 1. 1866.
Eks. 1891. Død 15. 10. 1940.
- Jacobsen, Frantz Christian Tuse, f. 1. 9. 1856.
Eks. 1878. Død 10. 8. 1938.
- Jacobsen, Hans Peter Vilhelm, f. 10. 2. 1885.
Eks. 1875. Død 31. 12. 1938.
- Jacobsen, Lorentz Jacob, f. 13. 8. 1887.
Eks. 1909. Død 16. 11. 1943.

- Jensen, Anton, f. 24. 8. 1858.
Eks. 1883. Død 24. 3. 1935.
- Jensen, Carl, f. 12. 9. 1887.
Eks. 1910. Død 25. 9. 1937.
- Jensen, Carl Christian, f. 7. 1. 1891.
Eks. 1921. Død 11. 7. 1942.
- Jensen, Carl Oluf, f. 18. 3. 1864.
Eks. 1882. Død 3. 9. 1934.
- Jensen, Gai Kingo, f. 1911.
Eks. 1939. Død 12. 1. 1943.
- Jensen, Hans Christian, f. 20. 10. 1856.
Eks. 1880. Død 30. 1. 1942.
- Jensen, Jens, f. 19. 6. 1857.
Eks. 1890. Død 5. 6. 1936.
- Jensen, Jens, f. 15. 2. 1870.
Eks. 1890. Død 16. 7. 1934.
- Jensen, Jens Bent Hansen, f. 30. 5. 1885.
Eks. 1913. Død 28. 6. 1943.
- Jensen, Jens Poulsen, f. 23. 10. 1845.
Eks. 1866. Død 14. 2. 1935.
- Jensen, Kristen, f. 26. 2. 1883.
Eks. 1906. Død 9. 5. 1938.
- Jensen, Niels Andreas Severin, f. 24. 4. 1865.
Eks. 1893. Død 8. 4. 1934.
- Jensen, Ole Alfred, f. 26. 2. 1888.
Eks. 1909. Død 17. 10. 1939.
- Jensen, Peder, f. 16. 4. 1878.
Eks. 1910. Død 6. 11. 1936.
- Jeppesen, Anton, f. 5. 9. 1863.
Eks. 1885. Død 15. 7. 1941.
- Jeppesen, Hans Olaf, f. 18. 4. 1870.
Eks. 1895. Død 12. 5. 1934.
- Jeppesen, Mikkel, f. 7. 10. 1860.
Eks. 1881. Død 2. 8. 1938.
- Jessen, Thomas Kristian, f. 26. 4. 1867.
Eks. 1888. Død 20. 5. 1940.
- Johansen, Ferdinand Christian, f. 24. 7. 1885.
Eks. 1908. Død 15. 12. 1936.
- Johansen, Niels Peter, f. 25. 7. 1867.
Eks. 1897. Død 21. 8. 1941.
- Jonsbak, Christian Svennevig, f. 24. 12. 1894.
Eks. 1922. Død 10. 2. 1936.
- Jørgensen, Jens Peter, f. 14. 4. 1864.
Eks. 1893. Død 19. 4. 1942.
- Jørgensen, Jørgen Christian, f. 23. 1. 1869.
Eks. 1897. Død 23. 3. 1942.
- Kjellerup Nielsen, Hans Peter Christian, f. 1. 2. 1889.
Eks. 1911. Død 5. 1. 1941.
- Klastrup, Kristen Knudsen Kristensen, f. 24. 9. 1887.
Eks. 1910. Død 24. 2. 1936.
- Knudsen, Jens Marius Alfred, f. 2. 6. 1877.
Eks. 1904. Død 9. 11. 1943.
- Koch, Lauritz Marius, f. 18. 4. 1855.
Eks. 1875. Død 1. 2. 1934.
- Kochtvedgaard, Olaf Georg Jensen, f. 21. 10. 1898.
Eks. 1921. Død 13. 7. 1937.
- Kofod-Jensen, Jens, f. 23. 2. 1875.
Eks. 1896. Død 20. 8. 1936.
- Kring-Lauridsen, Jens, f. 27. 3. 1889.
Eks. 1917. Død 11. 11. 1941.
- Kristensen, Markus, f. 29. 3. 1862.
Eks. 1889. Død 4. 7. 1942.
- Krogsgaard Nielsen, Niels Christian, f. 14. 9. 1870.
Eks. 1895. Død 19. 8. 1941.
- Krogø-Petersen, Rasmus Frederik, f. 10. 10. 1872.
Eks. 1897. Død 14. 2. 1943.
- Larsen, Hans Gottlieb, f. 19. 6. 1870.
Eks. 1897. Død 15. 9. 1940.
- Larsen, Hans Marinus, f. 25. 3. 1873.
Eks. 1895. Død 19. 9. 1944.
- Larsen, Kristian Poulsen, f. 20. 4. 1894.
Eks. 1920. Død 26. 12. 1935.
- Larsen, Lars Ulrik, f. 26. 9. 1897.
Eks. 1923. Død 5. 9. 1942.
- Lassen, Lauritz, f. 28. 9. 1867.
Eks. 1890. Død 1. 1. 1938.
- Laursen, Marius Rasmus, f. 3. 12. 1870.
Eks. 1896. Død 24. 2. 1942.
- Loretsen, Niels Peter, f. 15. 2. 1878.
Eks. 1904. Død 28. 11. 1943.
- Lorentzen, Alfred Wilhelm Amely, f. 9. 3. 1884.
Eks. 1911. Død 24. 2. 1943.
- Lund, Christian, f. 21. 12. 1877.
Eks. 1902. Død 1. 11. 1941.
- Madsen, Anders, f. 9. 12. 1858.
Eks. 1883. Død 13. 12. 1940.
- Madsen, Carl Christian Emanuel, f. 6. 2. 1858.
Eks. 1881. Død 4. 1. 1940.

- Madsen, Hans Jensen, f. 24. 3. 1850.
Eks. 1873. Død 29. 12. 1939.
- Madsen, Mads Hansen, f. 3. 2. 1861.
Eks. 1890. Død 13. 1. 1938.
- Madsen, Mads Peter, f. 16. 10. 1885.
Eks. 1910. Død 4. 7. 1942.
- Malling, Ole, f. 22. 10. 1888.
Eks. 1913. Død 29. 8. 1936.
- Marke, Carl Jacob Waldbuhm, f. 10. 4. 1852.
Eks. 1870. Død 10. 2. 1934.
- Meier, Camillus Alfred, f. 5. 10. 1858.
Eks. 1880. Død 23. 1. 1940.
- Melchior, August, f. 4. 3. 1884.
Eks. 1908. Død 15. 5. 1941.
- Meyer, Olaf Gudfred, f. 27. 5. 1861.
Eks. 1882. Død 26. 8. 1943.
- Mikkelsen, Mikkel Peter, f. 11. 9. 1864.
Eks. 1886. Død 17. 9. 1939.
- Mogensen, Christen Madsen Hansen Weimann, f. 27. 11. 1888.
Eks. 1910. Død 2. 4. 1944.
- Mortensen, Olaf Martin Christian, f. 5. 4. 1855. Eks. 1878. Død 14. 5. 1934.
- Mulbjerg, Kristen Refstrup, f. 27. 9. 1884.
Eks. 1910. Død 24. 3. 1941.
- Møller, Edvard Benjamin, f. 31. 10. 1858.
Eks. 1881. Død 6. 2. 1935.
- Møller, Hans Peter, f. 16. 7. 1857.
Eks. 1878. Død 1. 4. 1943.
- Møller Jensen, Hans, f. 30. 10. 1870.
Eks. 1896. Død 12. 7. 1937.
- Neergaard-Dibbern, Carl Johan, f. 6. 8. 1873.
Eks. 1893. Død 2. 10. 1942.
- Nielsen, Claus Peter, f. 23. 12. 1878.
Eks. 1904. Død 10. 4. 1944.
- Nielsen, Hans Peter, f. 21. 9. 1861.
Eks. 1885. Død 13. 5. 1940.
- Nielsen, Niels Edward, f. 26. 9. 1869.
Eks. 1894. Død 13. 4. 1941.
- Nielsen, Niels Jørgen, f. 3. 1. 1871.
Eks. 1895. Død 28. 1. 1935.
- Nielsen, Niels Oluf, f. 10. 2. 1868.
Eks. 1891. Død 26. 4. 1944.
- Nielsen, Nils Peder, f. 18. 4. 1881.
Eks. 1907. Død 19. 7. 1940.
- Nielsen, Oluf Alfred Nikolaj, f. 23. 7. 1855.
Eks. 1876. Død 26. 1. 1942.
- Nielsen, Peder Christian, f. 2. 3. 1865.
Eks. 1893. Død.
- Nielsen, P. Ivar, f. 27. 12. 1855.
Eks. 1876. Død.
- Nielsen-Sorring, Knud, f. 17. 10. 1868.
Eks. 1890. Død 22. 2. 1942.
- Nissen, Jacob, f. 27. 11. 1873.
Eks. 1895. Død 1. 5. 1943.
- Nissen, Ole Rasmussen, f. 22. 11. 1860.
Eks. 1881. Død 12. 6. 1935.
- Nissen, Peter Olaf, f. 31. 8. 1886.
Eks. 1911. Død 10. 2. 1939.
- Nyborg, Carl Therkelsen, f. 23. 5. 1867.
Eks. 1891. Død 13. 5. 1941.
- Nøhr, Hans Peter Hansen, f. 29. 5. 1859.
Eks. 1883. Død 15. 7. 1938.
- Nørklit Jensen, Niels Christian, f. 25. 7. 1874.
Eks. 1898. Død 21. 4. 1943.
- Okholm, Valdemar, f. 9. 5. 1873.
Eks. 1896. Død 13. 4. 1942.
- Okkels, Lars, f. 28. 4. 1868.
Eks. 1899. Død 12. 4. 1939.
- Olesen, Michael, f. 15. 7. 1894.
Eks. 1920. Død 5. 7. 1937.
- Olsen, Rasmus, f. 28. 11. 1873.
Eks. 1903. Død 21. 9. 1935.
- Ousen, Christian Peter, f. 24. 9. 1867.
Eks. 1887. Død 8. 1. 1941.
- Palle, Rasmus Andersen, f. 9. 4. 1857.
Eks. 1887. Død 8. 7. 1938.
- Pedersen, Anders Kristian, f. 18. 5. 1877.
Eks. 1901. Død 18. 10. 1936.
- Pedersen, H. P. Johs., f. 7. 8. 1882.
Eks. 1904. Død 24. 4. 1934.
- Pedersen, Niels Peder Jørgen, f. 27. 12. 1871.
Eks. 1895. Død 22. 2. 1934.
- Pedersen, Peder, f. 10. 3. 1866.
Eks. 1886. Død 9. 6. 1941.
- Petersen, Jens, f. 5. 3. 1854.
Eks. 1873. Død 19. 5. 1939.
- Petersen, Johannes, f. 19. 8. 1862.
Eks. 1886. Død 13. 11. 1944.
- Petersen, Peter Martin Benjamin, f. 29. 8. 1909.
Eks. 1934. Død 15. 10. 1941.
- Petersen, Rasmus Peter, f. 3. 3. 1861.
Eks. 1885. Død 1936.

- Philkjær, Johannes, f. 28. 5. 1868.
Eks. 1894. Død 21. 5. 1937.
- Pilgaard Sørensen, Søren, f. 28. 9. 1874.
Eks. 1904. Død 28. 6. 1936.
- Pyndt, Ole Peder, f. 14. 9. 1854.
Eks. 1879. Død 27. 6. 1935.
- Ramvad, Lauritz, f. 3. 9. 1882.
Eks. 1906. Død 4. 2. 1940.
- Rasmussen, Frederik Christian, f. 31. 3. 1859.
Eks. 1883. Død 16. 5. 1936.
- Rasmussen, Karl Peter, f. 24. 1. 1867.
Eks. 1889. Død 12. 8. 1941.
- Rasmussen, Peter Bertel, f. 2. 9. 1854.
Eks. 1876. Død 11. 4. 1934.
- Rasmussen, Rasmus Pedersen, f. 5. 4. 1870.
Eks. 1893. Død Decbr. 1934.
- Rasmussen, Steffen, f. 16. 7. 1881.
Eks. 1906. Død 10. 11. 1941.
- Riis, Christian Peter Bonnichsen, f. 15. 12. 1874.
Eks. 1900. Død 26. 3. 1936.
- Roar-Christensen, Mads, f. 19. 1. 1858.
Eks. 1887. Død 1. 4. 1941.
- Rousing, Axel Kristian, f. 3. 7. 1893.
Eks. 1917. Død 26. 12. 1944.
- Ryssing, Rasmus Johannes, f. 9. 5. 1888.
Eks. 1912. Død 1. 6. 1942.
- Salling, Alfred Marinus, f. 3. 1. 1894.
Eks. 1917. Død 28. 2. 1939.
- Schack, Aksel v., f. 14. 6. 1873.
Eks. 1898. Død.
- Schaldemose, Frede Hjalmar, f. 7. 12. 1870.
Eks. 1900. Død 6. 6. 1939.
- Schelde, Johannes, f. 1. 1. 1920.
Eks. 1942. Død 18. 7. 1944.
- Schmid Eriksen, Carl Gottlob, f. 17. 12. 1882.
Eks. 1916. Død 29. 8. 1944.
- Schmidt, Asmus Johansen, f. 13. 6. 1848.
Eks. 1870. Død 3. 12. 1935.
- Schmidt, Jakob Jensen, f. 16. 8. 1869.
Eks. 1893. Død 11. 11. 1942.
- Schwartz, Viggo, f. 26. 1. 1876.
Eks. 1898. Død 26. 9. 1938.
- Seistrup, Jens Ludvig Johannes, f. 6. 5. 1871. Eks. 1891. Død 7. 12. 1944.
- Skjøttgaard, Anders Jensen, f. 25. 10. 1865.
Eks. 1892. Død 17. 11. 1939.
- Skyberg, Niels Olsen, f. 1. 4. 1880.
Eks. 1907. Død 10. 8. 1934.
- Slivsgaard, Jørgen Jepsen, f. 8. 4. 1860.
Eks. 1882. Død 12. 3. 1938.
- Steiner, Valdemar Lou's Peter, f. 6. 6. 1865.
Eks. 1885. Død 17. 1. 1944.
- Stender, Jørgen, f. 8. 11. 1906.
Eks. 1937. Død 22. 12. 1944.
- Stub, Carl Johannes, f. 28. 5. 1852.
Eks. 1874. Død 1. 3. 1935.
- Sørensen, Rasmus, f. 6. 10. 1865.
Eks. 1890. Død 1. 2. 1943.
- Thaysen Petersen, Jes, f. 16. 12. 1860.
Eks. 1886. Død 2. 7. 1943.
- Thorn, Charles Peter, f. 11. 10. 1885.
Eks. 1908. Død 11. 10. 1937.
- Thostrup, Georg Carl Jørgen, f. 30. 6. 1879.
Eks. 1905. Død 20. 2. 1939.
- Tobiassen, Axel Christian, f. 3. 8. 1869.
Eks. 1894. Død.
- Tobiassen, Fritz Henrik, f. 8. 7. 1871.
Eks. 1893. Død 16. 7. 1939.
- Torup, Laurits Thorvald Ditlev, f. 9. 9. 1856.
Eks. 1884. Død 18. 12. 1940.
- Ulf-Møller, Jens Christian, f. 18. 7. 1871.
Eks. 1900. Død 4. 8. 1940.
- Vinter Christensen, Søren, f. 22. 7. 1882.
Eks. 1911. Død 8. 11. 1937.
- Venge, Laurits Marius, f. 26. 6. 1877.
Eks. 1902. Død 1944.
- Wamberg, Julius Theodor Nicolaj, f. 27. 9. 1875.
Eks. 1901. Død 31. 7. 1942.
- Wested, A. J., f. 1905.
Eks. 1933. Død 30. 8. 1935.
- Winding, Kaj, f. 7. 4. 1895.
Eks. 1919. Død 19. 6. 1940.
- Wissing, Esben Sørensen, f. 29. 7. 1857.
Eks. 1882. Død 19. 8. 1937.
- Wrisberg Müller, Johannes, f. 28. 9. 1863.
Eks. 1897. Død 29. 5. 1941.
- Østergaard, Christian Julius, f. 29. 7. 1870.
Eks. 1893. Død 18. 12. 1934.

Adresseopstilling ordnet alfabetisk efter Bopæl og saa vidt muligt med Angivelse af Telefonnummer og Beskæftigelse.

Forkortelser: A. = Assistent, K. = Kødkontrol, Lab. = Laboratoriarbejde,
M. = Mælkekontrol, Mil. = Militærdyrlæge, O. = Ophørt med veterinær
Virksomhed, Pol. = Politidryrlæge, S. Lab. = St. vetr. Serumlab., Vd. =
Veterinærdirektoratet, Vetr. = Kgl. Vetr.- og Landbohøjskole.

København.

Prof. V. Adersen, Tlf. Go. 2168.
Axel Andersen, Tlf. Rø. 586. P.
C. F. Andersen, Tlf. Am. 2359. K.
Th. Andersen, Tlf. Da. 1553. K. P.
K. C. Andreassen, Tlf. Su. 1299 u. Vd.
Dir. A. P. L. Bahr, Tlf. Go. 1604. Lab.
Behrens. O.
Prof. H. C. Bendixen. Tlf. Fa. 1220.
E. Blom, Tlf. Ta. 4966 y. P.
Overdyrl. A. W. Bonfils, Tlf. Ve. 3730.
P. K.
C. R. J. Borrøe, Tlf. Be. 1303. Lab.
P. A. Bruhn. Vetr. A.
H. Brøgger, Tlf. Ev. 7126. M.
A. C. P. Christensen. O.
Reservedyrl. N. O. Christensen, Tlf.
Ev. 5735. Vetr.
J. F. Christiansen. O.
Prof. M. D. Christiansen. Tlf. No. 857.
Poul Christoffersen, Tlf. Ry. 5858. P. K.
N. Chr. Clausen. O.
P. N. Clausen, Tlf. Ry. 1692. O.
Overdyrl. B. D. Corneliussen, Tlf. Am.
168. P.
Tr. Dalgaard, Tlf. No. 389 y. S. Lab.
Sv. Dalgaard Mikkelsen, Tlf. Ev. 7210 x.
Vetr. A.
A. T. Dam, Tlf. Su. 4601. A. P.
P. Barnes Darnell. S. Lab.
J. Egeskjold, Tlf. Va. 1627 y. Vetr. A.
Asbj. Erichsen, Tlf. Øb. 2350. P. K.
Overdyrl. H. M. C. Friis, Tlf. Ry. 1065.
Mil. P.
Overdyrl. E. Følger, Tlf. Ve. 7338. K.
Stabsdyrl. G. Gautier, Tlf. Øb. 8882. Mil.
T. Grunnet, Tlf. Ev. 6556. S. Lab.
Prof. P. Grunth, Tlf. Ve. 7030.
Stadsdyrl. A. Hansen. O.

Andr. C. Hansen, Tlf. Ry. 5339 x. Lab.
Anker Hansen, Tlf. Da. 3235. Vetr. A.
Prof. C. H. Hansen, Tlf. Ve. 2973 y.
Veterinærinsp. H. P. Hansen, Tlf. Ev.
1739 y.
Overdyrl. H. P. J. Hansen, Tlf. Ev.
1012. M.
Inger Hansen, Tlf. Sø. 2500. Ass.
Livoni Hansen, Tlf. Da. 3432. Lab.
Hempel-Jørgensen, Tlf. Va. 38.
Læge.
Hj. T. Henriksen, Tlf. Da. 3806. M.
Kirsten Henriksen, Tlf. Ev. 2765. Ass.
L. Herløv Müller, Tlf. Am. 1974 v. O.
A. P. Hviid. O.
J. H. Høstgaard, Tlf. Ve. 3533. Lab.
Th. Isaksen, Tlf. Be. 3783. K.
Reservedyrl. Aa. Jacobsen, Tlf. Hemm.
Nr. Vetr.
M. Jacobsen. O.
Overdyrl. Henrik Jensen, Tlf. Go. 4626.
Pol.
Veterinærinsp. N. Jeppesen, Tlf. Va.
181.
Prof. Aa. Jepsen, Tlf. Da. 2372.
Prof. J. Jespersen, Tlf. Ve. 9631 y.
Erh. Jørgensen, Tlf. Ev. 4518. P.
Forsøgsleder J. E. S. Jørgensen, Tlf.
Go. 7886. S. Lab.
K. Leth Jørgensen. Vd.
K. V. Karlshøj, Tlf. Ev. 7476. Vetr. A.
S. Keilgaard, Tlf. C. 10713. P.
A. Knap, Tlf. Ev. 517. P.
Agnete Krabbe, Tlf. Fa. 1511. Vetr. A.
J. K. Kærsted, Tlf. Go. 2013. P.
Esper Larsen, Tlf. C. 1275. P.
Stadsdyrl. F. V. R. Larsen, Tlf. Fa.
433 v. O.
Overdyrl. Sv. Larsen, Tlf. He. 601. O.

B. Lorentzen, Tlf. Va. 2456. M.
C. Lottrup-Andersen, Tlf. He. 4103.
Læge.
Forsøgsleder H. C. Momberg-Jørgensen,
Tlf. Go. 1914 y. S. Lab.
B. A. Mortensen, Tlf. C. 13425. P.
Johs. Moustgaard, Tlf. Da. 3323 x.
Vetr. A.
Kaj Müller, Tlf. Go. 9732. P. K. M.
Prof. A. Møller-Sørensen, Tlf. Ev. 82.
Prof. Folm. Nielsen, Tlf. Ve. 7222.
Overdyrl. M. Nielsen, Tlf. Øb. 7455.
Vetr. Pol.
R. G. Nyborg, Tlf. Sø. 4450. Ass.
J. M. Nymand, O.
Harald Olsen, Tlf. Rø. 300. P.
Poul Olsen, Tlf. C. 1770. P. K.
Sv. Johs. Olsen, Tlf. Va. 4709. Vetr. A.
H. E. Ottosen, Tlf. No. 3617 u. S. Lab.
H. O. Pedersen, Tlf. Ve. 3996. K. M.
Veterinærdir. Gerh. Petersen, Tlf. Da.
1177.
Afdelingsforst. N. Plum, Tlf. Ta. 8088.
S. Lab.
Emil Poulsen. Vetr. A.
Jes Ramvad. A. P.
A. R. Reerstorp, Tlf. Fa. 276. K.
H. P. Riemann, Tlf. Fa. 2570. M.
Overdyrl. C. C. Riisager. O.
E. Rulffs. A. P.
Forsøgsleder Ole Rømer, Tlf. Rø. 1593.
S. Lab.
A. Sander Hansen, Tlf. Ve. 1033 v. Vd.
Reservedyrl. H. Sass, Tlf. Ve. 1155.
Vetr.
K. Seidel, Tlf. Ve. 4198. M. K.
Kredsdyrl. B. Seit, Tlf. Fa. 304.
Aman. J. P. Sjolte, Tlf. Ev. 3072.
Vetr. K.
N. L. Sjørslev, Tlf. No. 7124. Læge.
E. Skov, Tlf. Kastrop 1. P.
C. Strømberg, Tlf. Be. 1750. P.
Veterinærinsp. Aa. Suurballe, Tlf. Be.
3545.
Prof. Ed. Sørensen, Tlf. Da. 2206.
Afdelingsforst. A. Thomsen, Tlf. Go.
9560. S. Lab.
T. Vindekilde. A. P.
K. Wamberg, Tlf. Ev. 7356. Vetr. A.
S. J. Westergaard. O.
Veterinærinsp. L. Wodskou, Tlf. Ve.
4560.

Veterinærinsp. F. Wøldike Nielsen,
Tlf. Da. 5565.

Hellerup.

N. P. C. Christensen, Tlf. He. 6342. Lab.
Prof. A. F. Følger, Tlf. Or. 1087.
L. Larsen, Tlf. He. 2816. O.
Overdyrl. Moltzen-Nielsen, Tlf. Pa.
515. P.
Herl. Pedersen, Tlf. He. 2961. P. K.
V. Reith, Tlf. He. 3435. P.
Veterinærinsp. H. E. Sjelle-Hansen.

Charlottenlund.

Sv. Gaun. Vetr. A.
Veterinærinsp. Ove Hall, Tlf. He. 420.
Overdyrl. H. V. Holm, Tlf. Or. 1468. P.
Poul Jørgensen, Tlf. Or. 707. P.
E. Mejbo, Tlf. Or. 2681. Lab.
M. Pedersen, Tlf. Or. 2080. K.
N. A. Rolsted, Tlf. He. 5654 v. M.
Afdelingsforst. H. O. Schmit-Jensen.
Tlf. Or. 4722. S. Lab.
J. P. N. Thygesen. O.
O. A. Riisberg Winther, Tlf. Or. 4027.
Lab.

Ordrup.

Stadsdyrl. C. Werdelin, Tlf. Or. 5124 v.
K. M.

Gentofte.

Overdyrl. E. Aagerup, Tlf. Ge. 3842. K.
E. A. Fritzbøger, Tlf. Ge. 303. Vetr. A.
Ph. Hoffmann Madsen, Tlf. Ge. 4162.
V. J. Larsen, Tlf. Ge. 1519. P.
Vilh. Olsen, Tlf. Ge. 246. P.

Klampenborg.

W. Lænkholm, Tlf. Or. 6840. P.

Bagsværd.

P. Jessen Petersen, Tlf. Ba. 1. P.

Lyngby.

O. J. Hardt, Tlf. Ly. 2914. P.
Poul Holm, Tlf. Ly. 1478. Lab.
N. P. Jacobsen, Tlf. Ly. 26. P. K. M.

Holte.

Veterinærinsp. V. E. Albertsen.
Veterinærfuldm. Sv. Andersen, Tlf. Fre-
deriksdal 6943.
C. C. Kinslev, Tlf. Holte 419. P.
V. E. Larsen. O.
J. C. Pedersen. Tlf. Frederiksdal 6942.
Vetr. A.

Aabenraa.

S. O. Birkmose, Tlf. 2859. P.
K. Rosenørn Mogensen. K. M.
Kredsdyrl. A. Nørgaard Christensen,
Tlf. 3247.
E. Rasmussen, Tlf. 3252. I.
A. Schmidt, Tlf. 2972. P.
Overdyrl. O. J. Tofft, Tlf. 2312. K.

Aabybro.

S. Dürr, Tlf. 15. P.
Sv. Gudiksen, Tlf. 47. P.

Aabyhøj.

Hans Andersen. P.
Kommunedyrl. J. S. Hansen, Tlf. 649. K.

Aakirkeby.

H. Bohn, Tlf. 1. P. M.
K. J. Jespersen, Tlf. 275. A. P.
N. Nissen Petersen, Tlf. 2. K.

Aalborg.

P. Gade Peistrup, Tlf. 208. P. K.
Kommunedyrl. P. Grindsted, Tlf. 2572.
M.
Ank. Jensen, Tlf. 119. P.
Kredsdyrl. A. Edwin Jensen, Tlf. 5008.
S. O. Myrup, Tlf. 2061. P. K.
Overdyrl. Ant. Nielsen, Tlf. 2879. K.
Veterinærinsp. J. Plessing, Tlf. 3695.
Viggo Torpet, Tlf. 3271. K. M.

Aalestrup.

Chr. Søndergaard, Tlf. 12. P. K.

Aarhus.

Fl. Bach, Tlf. 9719. I.
Politidyr. A. P. H. Christensen, Tlf. 500.
Pol.
Veterinærinsp. M. J. Christiansen, Tlf.
2601.
Afdelingsdyrl. G. Faulenborg. Lab.
Kredsdyrl. N. O. Gøtzsche, Tlf. 11667.
Th. Jacobsen, Tlf. 1687. K. M.
Jes P. Jørgensen, Tlf. Risskov 8011. Vd.
Overdyrl. Uffe Jørgensen, Tlf. 3457.
Mil. P.
N. P. H. Kierkegaard. I.
Statskonsulent M. E. A. Kjær.
J. L. Knudsen. O.
Stadsdyrl. Sv. O. Koch, Tlf. 3621. K. M.
V. Lassen, Tlf. Risskov 8942. M.
P. Th. Madelung, Tlf. 11845. M.
A. Mikkelsen, K. M.
Esther Mortensen, Tlf. 10565. M.
Gun. P. Mortensen, Tlf. 10565. M.
N. C. Møller. Tandlæge.
Overdyrl. D. F. C. Nielsen, Tlf. 2478. O.
N. S. Nielsen. O.
P. Chr. Nielsen.
H. E. Rosendahl, Tlf. 9326. Vd.
N. Schak Krog, Tlf. 10178. I.
A. Scheel-Thomsen, Tlf. 6363. P.
Tange Jessen. M.

Hans Thomsen, Tlf. 6414. K.
Veterinærinsp. S. Thorbjørnsen, Tlf.
1004.

Aars.

J. A. Larsen, Tlf. 170. K.
Kaj L. Larsen, Tlf. 5. P. K.

Aarslev.

O. Bjerge Jørgensen, Tlf. 168. P.
J. Jørgensen, Tlf. 21. P.
G. Juul Andersen, Tlf. 211. A. P.

Aarup.

Hans Pedersen, Tlf. 66. P.

Abildøre, Braade.

J. Munk-Hansen, Tlf. Egebjerg 97. P.

Agerskov.

O. Andresen, Tlf. 2. P.

Agersted.

Svend Koblen, Tlf. 46. P.

Aggersund.

Aa. Simonsen, Tlf. 57. P.

Aidt, Thorsø.

H. Rasmussen. Tlf. Thorsø 4. P.

Alkestrup; Tølløse.

J. R. Brinth, Tlf. Tølløse 21. P.

Allested.

H. H. Rasmussen. A. P.
V. Sørensen, Tlf. 50. P.

Allingabro.

Overdyrl. J. V. Harbou. K.
P. Kusik-Nørøxe, Tlf. 21. P.

Allinge.

Th. Nielsen, Tlf. 13. M.

Alminde.

Arne Nielsen, Tlf. Aagaard 7. Propr.

Andrup, Esbjerg.

Sv. Aa. Hansen, Tlf. 2. M.

Ans, Tange.

S. Lassen Pedersen, Tlf. 44. P.

Ansager.

A. M. Lund, Tlf. 13. P. K. M.
H. G. Nielsen. A. P.

Arden.

G. Kirketerp Nielsen, Tlf. 19. P.

Askeby, Møen.

O. H. Christensen, Tlf. Damme 7126. P.

Askov.

A. Nyborg Therkelsen, Tlf. 65. I.
Niels Trap. I.
G. Krog Rasmussen. I.

Asnæs.

O. H. Buttenschøn, Tlf. 15. P.
E. Haugland. A. P.

- Assens.**
Overdyrl. J. J. Rabøl, Tlf. 152. K. M.
K. J. Rabøl, Tlf. 303. P. K.
- Aulum.**
A. L. Andersen, Tlf. 11. P.
Carl Møller. A. P.
- Ballerup.**
V. Andersen, Tlf. 38. P.
- Balling.**
W. Dideriksen. A. P.
Kjeld Pedersen, Tlf. 18. P.
- Bandholm.**
Ove Hansen, Tlf. 76. P.
J. Henningsen, Tlf. 97 x. P.
- Barløse, Assens.**
E. Wainø Larsen, Tlf. Salbrovad 35. P.
- Bedsted.**
A. Andersen, Tlf. 14. P.
- Beldringe.**
V. Andersen, Tlf. Lunde 95. P.
N. Juul, Tlf. Lunde 30. P.
- Bellinge.**
H. Th. Broholm, Tlf. 50. P.
- Biersted.**
K. Dahl, Tlf. 5. P.
- Bindslev, Sindal.**
P. J. Buus, Tlf. 35. P.
- Birkelse.**
K. E. Bondesen, Tlf. 77. P.
- Birkerød.**
A. H. Dyssegaard, Tlf. 378. O. Dir.
J. Teglmann, Tlf. 233. P.
- Bjergby.**
L. Møller Lindrup, Tlf. 14. P.
- Bjerregrav.**
J. H. Clemann, Tlf. 14. P.
- Bjerringbro.**
E. A. Christensen, Tlf. 44. P.
J. J. Jensen, Tlf. 49. P. K.
R. J. Jørgensen. K.
N. C. Stockholm Poulsen, Tlf. 11. P. K.
- Bjæverskov.**
Sv. C. Thorsen, Tlf. 6. P.
- Boeslunde.**
H. Grønholt-Pedersen, Tlf. 15. P.
- Bogense.**
Overdyrl. L. Birk. K.
L. E. Richardt, Tlf. 321. P. K. M.
- Bolderslev.**
N. M. Boldt. P.
- Borbjerg, Holstebro.**
P. F. Søby, Tlf. 55. P.
- Bording, J.**
J. M. K. Petersen, Tlf. 29. P.
- Borris.**
A. C. Rasmussen, Tlf. 52. P.
- Borum, Mundelstrup.**
A. P. Rasmussen, Tlf. 9. P.
- Borup, S.**
A. O. Jensen, Tlf. 126. P.
- Bov, Padborg.**
A. P. Dahlkild, Tlf. Padborg 321. P.
- Bramminge.**
S. Hansen, Tlf. 167. P.
M. C. Krogh, Tlf. 157. P.
- Brande.**
T. Møller Jensen, Tlf. 8. P.
J. Skjerris, Tlf. 155. P.
- Brandelev.**
A. P. Hansen, Tlf. Næstelsø 2. P.
T. Gruth Hansen, Tlf. Næstelsø 2. A. P.
- Brandstrup, Ryde.**
A. Mølholm, Tlf. Vejleby 14. P.
- Bredbjerg, Langesø.**
N. P. O. Rasmussen, Tlf. 86. P.
- Bredebro.**
J. P. Bentin, Tlf. 5. P.
O. Westermann, Tlf. 87. P.
- Bredsten.**
Jacoby Andersen, Tlf. 5. P.
P. N. Pedersen. O.
K. C. Schrøder, Tlf. 27. A. P.
- Bregninge.**
M. Knudsen, Tlf. Vindeballe 46. P.
P. K. M. Rasmussen, Tlf. Vindeballe 46.
P.
- Brendeløkke, Gelsted.**
L. Hansen, Tlf. Husby 36. P.
- Brenderup.**
Th. Lyngborg. A. P.
Kn. Poulsen, Tlf. 29. P.
- Broager.**
D. Højlund-Carlson, Tlf. 2. P.
Sv. Th. Secher. A. P.
- Brobyværk.**
A. Rasmussen, Tlf. 21. P.
- Brovst.**
Th. Andersen, Tlf. 30. P.
- Bryrup.**
Johs. Krogh, Tlf. 47. P.
- Brædstrup.**
H. Jensen, Tlf. 150. P.
H. G. Jespersen, Tlf. 185. P.
H. Rasmussen, Tlf. 23. P.

Brønderslev.
K. R. Bjørning, Tlf. 131. P.
Overdyrl. S. M. Kjær, Tlf. 241. K.
H. V. Therkildsen, Tlf. 217. P. K.

Brøndum, Løgstør.
H. Bohmann, Tlf. 10. P. K.

Brørup.
E. Ladefoged, Tlf. 88. P.
Overdyrl. Sv. Larsen, Tlf. 200. K.
H. P. Olsen, Tlf. 46 y. O.

Bylderup Bov.
A. Andresen, Tlf. 7223. P. K.
J. Kryger, Tlf. 4052. P.

Bække.
L. P. Kjærsgaard, Tlf. 91. P.

Bælum.
E. S. Skadberg, Tlf. 21. P.

Bønved, Torrig.
J. M. Jensen, Tlf. 5. P.

Børkop.
A. Th. Andersen, Tlf. 4. P.
O. Frishøj-Jørgensen, Tlf. 12. P.
H. Lauge-Petersen. P.

Bøvlingbjerg.
M. K. Olesen, Tlf. Bøvling 44. P.

Christiansfeld.
V. Stabell Ketelsen. A. P.
J. Hansen, Tlf. 21. P.

Dalby Borup, Haslev.
Raahauge Nielsen, Tlf. Ulse 9. P.

Dalby St.
J. Nødskou Pedersen, Tlf. 106. P.

Dalmose.
S. E. Patursson, Tlf. 21. P.

Dannemare.
P. Kjærulf, Tlf. 3. P.

Dianalund.
I. Sørensen, Tlf. 11. P.

Dronninglund.
C. C. Berthelsen, Tlf. 15. P.

Dræby, F.
P. A. N. Sigsgaard, Tlf. 111. P.

Dunkjær.
R. Jensen, Tlf. St. Rise 4. P.

Durup, Salling.
F. G. Hoppe. I.
H. Frederiksen, Tlf. 30. P.

Dybvad.
J. Trautner, Tlf. 5. P.

Dysted, Holme Olstrup.
A. Davidsen, Tlf. Everdrup 94. P.

Ebberup, F.
C. Jacobsen, Tlf. 44. P.

Ebeltoft.
A. Schmidt, Tlf. 99. P. K.

Egtved.
J. Keiser, Tlf. 16. P.
Mack Petersen, Tlf. 37. P.

Ejby St.
H. M. Madsen, Tlf. 109. P.

Ejstrupholm.
L. W. Qvortrup, Tlf. 58. P.

Endelave, Horsens.
J. Erri, Tlf. 36. P.

Erslev, Mors.
K. Klastrup. I.

Esbjerg.
S. A. Andersen, Tlf. 2167. P. K.
Poldyrl. F. Arvedsen, Tlf. 620. Pol.
Overdyrl. H. Beier, Tlf. 2175. K.
Overdyrl. L. C. A. Hansen, Tlf. 161. K.
C. Henningsen, Tlf. 344. P. K.
Stadsdyrl. A. R. Krogsgaard, Tlf. 1219.

Eskildstrup.
Viggo Jensen, Tlf. 3. P.

Espe.
E. L. Staulund, Tlf. Vantinge 137. P.

Faaborg.
Overdyrl. A. L. Amstrup, Tlf. 346. K.
Stadsdyrl. N. M. S. Bjerregaard, Tlf. 545.
K. M.
Kredsdyrl. A. Johansen, Tlf. 67.
Otto Pedersen. A. P.
Ole Porse, Tlf. 51. P.
E. Schaumann, Tlf. 365. P.

Faaborg, Varde.
J. A. Lund. I.
P. K. Nymand, Tlf. 7. P.

Faarup.
H. C. Hansen, Tlf. 7. P.

Fabjerg, Lemvig.
J. A. Simonsen, Tlf. 48. I.

Fakse.
G. Eskjær Jensen, Tlf. 77. A. P.
H. Jensen, Tlf. 77. P.
F. Thor Straten, Tlf. 61. P. M.

Fakse Lpl.
H. Madsen, Tlf. 139. O.

Farsø.
A. Sonne, Tlf. 64. P. M.

Farum.
V. Hansen, Tlf. 167. P.
F. G. Meyer, Tlf. 54. P.

- Fejø.**
A. Rasmussen, Tlf. Fejø Vesterby 116. P.
J. Vinding, Tlf. Fejø Østerby 62. O.
- Felsted.**
Aa. Winther, Tlf. 2. P.
- Femø.**
K. C. Bruun, Tlf. 9. P.
- Fensmark, Holme Olstrup.**
H. Jensen, Tlf. 80. P.
- Ferritslev.**
S. Skovgaard, Tlf. 11. P.
V. Faaborg Pedersen. A. P.
- Fjeldsted, Harndrup, F.**
E. Eriksen, Tlf. Fjellerup 72. P.
- Fjellerad.**
J. Fundrup, Tlf. 7. P.
- Fjelstrup, Haderslev.**
A. From, Tlf. 12. P.
- Fjenneslev.**
J. Andersen, Tlf. 43. P.
- Fjerritslev.**
E. A. P. Katholm, Tlf. 32. P. K.
V. Munk Vest, Tlf. 19. P.
- Flauenskjold, Dybvad.**
J. R. P. Oien, Tlf. 8. P.
- Fredensborg.**
S. Liebst, Tlf. 130. P.
B. F. Ludvig, Tlf. 7. P.
- Fredericia.**
Stadsdyrl. J. B. Bech, Tlf. 609. K. M.
H. Jørgensen. K. M.
N. J. Lassen, Tlf. 1570. I.
N. Ravn, Tlf. 609. P.
- Frederikshavn.**
Overdyrl. P. Eskesen Jensen, Tlf. 925.
K. M.
K. A. Rasmussen, Tlf. 557. P.
Stadsdyrl. N. G. Westergaard, Tlf. 388.
K. M.
- Frederikssund.**
A. P. Andersen, Tlf. 50. P. M.
L. A. Freuchen, Tlf. 38. P.
Overdyrl. W. W. Petersen, Tlf. 179. K.
- Frederiksværk.**
C. C. Olsen, Tlf. 158. P.
- Frøstrup, J.**
E. Borup-Jensen, Tlf. 7. P.
- Fuglebjerg.**
K. A. K. Pedersen, Tlf. 110. P.
- Gadbjerg.**
J. Michaelsen, Tlf. 51. P.
- Galten.**
S. P. Sørensen, Tlf. 80. P.
- Gammelby, Stouby.**
J. P. Mariager Jensen, Tlf. 85. P.
- Gedsted.**
K. Søndergaard, Tlf. 11. P.
- Gedved, Horsens.**
J. K. Kærmark, Tlf. 4. P.
- Gelsted, F.**
H. K. Duus-Hansen, Tlf. Husby 6. P.
- Gerlev, Randers.**
A. J. L. Bondesen, Tlf. 10. P.
- Gevninge, Roskilde.**
T. Elm, Tlf. Lindenberg 19. P.
A. A. Østergaard, Tlf. Lindenberg 7. O.
- Gilleleje.**
A. Ellehauge, Tlf. 73. P.
- Gimlinge, Flakkebjerg.**
H. C. G. Jensen, Tlf. Flakkebjerg 5. P.
- Gislev, Fjellerup.**
O. B. Nielsen, Tlf. 47. P.
- Give.**
C. Thygesen, Tlf. 85. P.
H. Th. Wille, Tlf. 104. K.
- Gjern.**
C. Christensen-Ellerup, Tlf. 2. K.
P. Nygaard Christensen, Tlf. 1. P.
- Gjerrild.**
J. Ruggaard, Tlf. 46. P.
- Gjesten.**
Karl Sørensen. I.
N. H. Thomsen, Tlf. 11. P.
- Glamsbjerg.**
Chr. Christensen, Tlf. 95. P.
J. Møller Christensen, Tlf. 95. A. P.
O. Møller Christensen, Tlf. 95. A. P.
- Glostrup.**
N. O. Larsen, Tlf. 32. K. M.
H. E. Møller. Vd.
A. J. L. Nielsen, Tlf. 37. P. K.
- Glumsø.**
A. J. Christensen, Tlf. 177. P.
- Graasten.**
G. Bek. I.
Overdyrl. J. Egehøj, Tlf. 84. K.
J. N. Møller, Tlf. 224. P.
N. E. Nielsen, Tlf. 89. I.
Fr. Poulsen, Tlf. 131. I.
H. Tølle, Tlf. 253. P.
- Gram.**
P. Boas, Tlf. 165. A. P.
A. Hage, Tlf. 48. P.
- Gramrode.**
H. G. Baltzer, Tlf. Raarup 21. P.
Boris Rahbech. A. P.

- Gredstedbro.**
A. Lundgaard, Tlf. 20. P.
H. Wibling. I.
- Grejsdal.**
Overdyrl. L. J. Lauritsen. K.
- Grenaa.**
E. G. Dyekjær, Tlf. 99. P. K. M.
M. C. Dyekjær, Tlf. 41. P.
P. Lebech Frederiksen, Tlf. 586. I.
Aa. Mikkelsen, Tlf. 599. P.
Overdyrl. P. W. Poulsen, Tlf. 50. K. M.
Overdyrl. A. Riistoft Nygaard. K.
- Greve, Taastrup.**
H. S. Andresen, Tlf. 110. P.
- Grindsted.**
Kredsdyrl. S. S. Bjerregaard, Tlf. 2.
Overdyrl. H. V. E. Gabrielsen, Tlf. 68.
K.
Th. Haldbo, Tlf. 88. P. K.
K. R. Johansen, Tlf. 215. P. K.
A. Olesen, Tlf. 201.
- Græsted.**
H. Andersen. A. P.
M. Buhl, Tlf. 22. P.
- Guderup, Als.**
H. Kaad, Tlf. 53. P.
T. Pilegaard Nielsen. A. P.
A. W. Sillesen. A. P.
- Gudme, F.**
S. Kronholm, Tlf. Hasselager 24. P.
- Gundsøllille, Roskilde.**
A. Bak, Tlf. 8. P.
- Gundsømagle, Roskilde.**
J. C. Jensen, Tlf. 5. P.
- Gudum, Lemvig.**
P. H. Thomsen, Tlf. Skodborg-Gudum 5.
P.
- Gudumholm.**
A. H. Johnsen, Tlf. 1. P.
- Gølstrup St.**
B. Erland-Jensen, Tlf. 17. P.
- Gørding.**
A. Ebbesen, Tlf. 40. P.
- Gørlev.**
S. Møller, Tlf. 12. P.
- Haarby.**
J. Larsen, Tlf. 18. O.
J. Lund, Tlf. 33. P.
E. Løntoft, Tlf. 272. A. P.
- Haarlev.**
E. Hainau Christensen, Tlf. 98. P.
S. G. Velling, Tlf. 11. P.
- Haastrup, Fredericia.**
Hans Pedersen, Tlf. Smidstrup 45. P.
- Haderslev.**
H. C. Buthmann, Tlf. 2280. P.
J. C. Schönwandt, Tlf. 2353. P.
Stadsdyrl. K. Wildenhoff Rasmussen,
Tlf. 2453. K. M.
- Haderup, Skive.**
R. V. Rasmussen, Tlf. 15. P.
- Hadsten.**
K. Espersen Pedersen, Tlf. 120. I.
J. G. Gjølme, Tlf. 231. I.
Overdyrl. U. M. Hesselø Hansen, Tlf.
111. K. M.
J. S. Jensen, Tlf. 69. P.
J. Skyggebjerg. I.
P. Toftegaard Jensen, Tlf. 196. P.
- Hadsund.**
H. Winding, Tlf. 74. P.
Overdyrl. J. N. Winding. P. K.
- Hald, Højslev.**
J. Tønnesen, Tlf. Lund 26. P.
- Halvvrømme St.**
Aa. Richter, Tlf. 44. P.
- Hammel.**
Overdyrl. M. Heisel, Tlf. 214. K.
A. E. Madsen, Tlf. 156. P. K.
F. Precht, Tlf. 90. I.
- Hammershøj.**
K. E. Stützer, Tlf. 7. P.
- Hammerum.**
J. P. Nørgaard, Tlf. 98. P.
- Harlev St.**
P. Stoustrup, Tlf. 11. P.
- Harridslev, Randers.**
L. P. Larsen, Tlf. 16. P.
- Hasle.**
H. Kofod, Tlf. 95. P.
- Haslev.**
P. H. Aage, Tlf. 109. I.
C. H. Clasen, Tlf. 63. P.
A. Jensen. I.
Overdyrl. K. Kristensen, Tlf. 297. K.
P. E. Løhde, Tlf. 42. I.
- Hasselager.**
M. R. Jensen, Tlf. 117. P.
N. C. Svennekjær, Tlf. 101. P.
- Hasseris, Aalborg.**
V. Herskind. P.
- Halting.**
A. Holst Jensen. I.
- Havdrup.**
M. A. Augustinussen, Tlf. 5. P.
- Haverslev, Arden.**
P. Winther, Tlf. 53. P.

- Havndal.**
H. H. Munch, Tlf. 71. P.
- Havreholm, Hornbæk.**
E. Møllerup. A. P.
H. Skydsgaard, Tlf. 40. P.
- Hedehusene.**
K. Lund Jensen, Tlf. 190. P.
- Hedensted.**
B. Nielsen, Tlf. 16. P.
- Hejnsvig.**
G. Rikhs, Tlf. 58. P.
- Hellevad.**
H. S. Bennetzen. A. P.
J. Hansen Petersen, Tlf. 30. P.
C. Klovtøft Petersen. O.
- Helsingø.**
R. Blaakilde, Tlf. 18. P.
J. L. Gram, Tlf. 11. K.
P. Hansen, Tlf. 213. O.
K. V. Kobernagel, Tlf. 19. P.
- Helsingør.**
H. P. M. Hansen, Tlf. 132. P.
Th. H. Jørgensen, Tlf. 758. K. M.
Stadsdyrl. H. Hansen, Tlf. 31. K. M.
A. Stub-Nielsen, Tlf. 301. P.
- Herfølge.**
P. E. Christensen, Tlf. 19. P.
- Herlufmagle.**
C. Bruhn Rasmussen, Tlf. 77. P.
- Herning.**
Overdyrl. Chr. Christensen, Tlf. 357.
K. M.
B. Huuse, Tlf. 28. P.
J. A. C. Jensen, Tlf. 76. K.
M. P. Wigh, Tlf. 147. P.
- Herrestrup, Grevinge.**
J. V. Sørensen, Tlf. 1. P.
- Hesselager.**
A. Karlshøj. A. P.
A. Madsen, Tlf. 38. P.
- Hillerslev, Højrup, F.**
G. Hansen, Tlf. Højrup 117. P.
- Hillerød.**
O. Borre, Tlf. 1037 u. A. P.
O. Fossum, Tlf. 61. P.
Stadsdyrl. K. Grønlund Thomsen, Tlf.
1678. K. M.
Overdyrl. R. Kold-Christensen, Tlf. 1640.
K.
J. Marstrand Petersen, Tlf. 311. P.
- Himmelev, Roskilde.**
E. Krog, Tlf. Roskilde 1865. P.
- Hinnerup.**
V. Bech, Tlf. 77. P.
S. Poulsen, Tlf. 33. P.
- Hjallerup.**
J. A. Jensen, Tlf. 2. P.
- Hjerm.**
H. Christensen, Tlf. 27. P.
- Hjertebjerg, Møen.**
C. E. Breitenstein, Tlf. Keldby 3012. P.
- Hjordkær.**
Kr. Nielsen, Tlf. 6534. I.
H. Sørensen, Tlf. 6509. P.
- Hjortshøj.**
J. Løvschall Rasmussen, Tlf. 53. P.
- Hjørring.**
Kredsdyrl. S. P. Christensen, Tlf. 214.
Th. A. Christensen, Tlf. 41. P.
Helge Christiansen, Tlf. 1014. P.
J. O. Digmann. A. P.
Lars Eriksen. A. P.
Overdyrl. Rud. Hansen, Tlf. 305. K.
Stadsdyrl. Kr. Stagsted, Tlf. 31. K. M.
- Hobro.**
Overdyrl. L. H. Brams, Tlf. 14. K.
O. Kirketerp Nielsen, Tlf. 204. P. K.
O. H. Palm. A. P.
C. C. Pedersen, Tlf. 14. P. K.
Th. A. Riemann, Tlf. 91. P. K.
- Holbæk.**
E. Baark, Tlf. 2077. I.
T. Attrup Nielsen. A. P.
Kredsdyrl. J. Christensen, Tlf. 779.
Overdyrl. K. H. Enrum, Tlf. 381. K.
L. B. Falster, Tlf. 617. P.
Stadsdyrl. O. Holten Rasmussen, Tlf.
845. K. M.
P. Jensen. K.
Ed. Lysgaard. I.
Johs. Lysgaard, Tlf. 1460. I.
Overdyrl. J. H. Selmer, Tlf. 121. O.
- Holeby.**
O. G. Hess Larsen, Tlf. 22. P.
L. Larsen, Tlf. 22. P.
- Holstebro.**
E. Baadsgaard Bruun, Tlf. 321. P.
E. Hansen, Tlf. 840. I.
Overdyrl. Sv. K. Jørgensen. K.
E. Laigaard, Tlf. 90. P.
Kredsdyrl. J. Smedegaard, Tlf. 81.
Stadsdyrl. Th. G. Svendsgaard, Tlf. 46.
K. M.
- Holsted.**
C. F. Sørensen, Tlf. Holsted By 105. P.
C. Cold Mortensen. Læge.
- Hoptrup, Haderslev.**
J. Føns, Tlf. 6. P.
K. Boris Pedersen, Tlf. 103. I.
P. Thoisen, Tlf. 98. I.

- Horbelev.**
C. Eberhardt, Tlf. 52. P.
- Horne, J.**
J. Kjeldsen-Kragh, Tlf. 41. P.
- Hornslet.**
N. A. Nygaard, Tlf. 150. I.
A. Seeberg, Tlf. 11. P.
- Hornsyld.**
E. Hansen, Tlf. 114. I.
J. Nielsen, Tlf. 71. P.
- Horum.**
R. Kommonen, Tlf. 66. P.
- Horreby, Karleby.**
N. Lindegaard Hansen, Tlf. 11. P.
- Horsens.**
J. Gam, Tlf. 222. K. M.
A. Horne-Jensen, Tlf. 2380. P.
J. J. Jensen, Tlf. 184. P.
Stadsdyrl. A. Johnsen, Tlf. 590. O.
Stadsdyrl. V. Mørch-Sørensen Tlf. 2464.
K. M.
P. Olsen, Tlf. 2900. K.
Overdyrl. N. C. Slyngborg, Tlf. 2643. K.
Svane Sørensen, Tlf. 2730. K.
S. P. Thomsen, Tlf. 287. M.
C. D. Vebæk, Tlf. 687. O.
- Horslunde.**
Sv. Jakobsen, Tlf. 11. P.
C. Grove Vejstrup, Tlf. 55. P.
- Hovedgaard.**
J. J. Brigsted, Tlf. 30. P.
P. J. Søndergaard, Tlf. 1. P.
- Humble.**
K. Stokholm, Tlf. 22. P.
- Hundslund.**
A. M. Mortensen, Tlf. 28. P.
- Hurup.**
M. Laurbjerg, Tlf. 47. P. K.
- Hvalsø.**
C. Hedegaard, Tlf. 94. P.
- Hvidbjerg, Thy.**
E. E. Steffensen, Tlf. 13. P.
- Hyllested.**
E. Jacobsen. P.
- Hyllinge.**
R. A. Snog-Christensen, Tlf. 61. P.
- Højby, F.**
B. Hansen, Tlf. 3. P.
A. Sloth, Tlf. 3. O.
- Højby, Sj.**
H. A. Isbrandtsen, Tlf. 100. P.
V. Tingskov, Tlf. 145. I.
- Højelse, Ll. Skensved.**
K. Mægaard Jørgensen, Tlf. Skensved
23. P.
- Højer.**
Chr. Krag, Tlf. 20. P.
- Højslev St.**
C. C. Petersen, Tlf. 13. P.
- Høng.**
A. Brandholt Rasmussen, Tlf. 107. I.
A. F. Graae Rasmussen. P.
G. Irwin Jørgensen. K. P.
Rich. Møller, Tlf. 124. P.
- Hørby St.**
P. Ørum Møller, Tlf. 25. P.
- Hørning.**
A. Sommer, Tlf. 31. P.
- Hørsholm.**
P. Glud, Tlf. 231. P.
Th. Jensen, Tlf. 240. P.
- Hørve.**
C. Stage-Nielsen, Tlf. 49. P.
- Ikast.**
J. Andersen-Gedeved, Tlf. 64. P.
- Ildved, Jellinge.**
Sv. A. Drewsen, Tlf. 2. P.
- Indslev, Nr. Aaby.**
A. Bang-Olsen, Tlf. Nr. Aaby 11. P. Lab.
- Jebjerg.**
V. Buttenschøn, Tlf. 98. A. P.
I. Mølbjerg, Tlf. 81. P.
H. C. Nielsen, Tlf. 20. O.
- Jellinge.**
N. H. Veirup, Tlf. 83. P.
- Jels.**
J. P. Weirum, Tlf. 18. P.
- Jerslev, Brønderslev.**
L. Simonsen, Tlf. 10. P.
- Juelsminde.**
A. Knuthsen, Tlf. 11. P.
- Jyderup.**
V. S. Lund, Tlf. 18. P.
- Jystrup St.**
F. Howarth, Ortved 90. P.
- Jægerspris.**
P. Poulsen, Tlf. 99. O.
- Kalundborg.**
E. Christiansen. I.
G. Meyer-Jensen, Tlf. 163. P. K. M.
J. P. Møller-Hansen, Tlf. 273. P.
Overdyrl. K. C. Nielsen, Tlf. 883. K.
K. Rosendahl, Tlf. 673. P.
A. Stenbæk. A. P.

- Karise.**
K. Due, Tlf. 9. P.
- Karup.**
W. Boesgaard, Tlf. 1. P.
- Kauslunde.**
J. Møller, Tlf. 5. P.
L. Møller. P.
J. Nielsen. I.
- Kerteminde.**
J. Baltzar Nielsen, Tlf. 85. P. K. M.
- Kellinge.**
V. Kollat Hansen, Tlf. Nysted 1113. P.
- Kibæk.**
O. G. L. Hagelskær, Tlf. 31. P.
- Kr. Eskildstrup.**
C. Madsen, Tlf. 69. P.
- Kr. Helsing, Gørlev St.**
G. Olsen, Tlf. Vinde Helsing 99. P.
- Kr. Hyllinge.**
F. Taarning, Tlf. 5. P.
- Kr. Stillinge, Slagelse.**
J. Rasmussen. P.
- Kjeldbjerg, Skive.**
E. C. L. Westring, Tlf. 40. P.
- Kjellerup.**
N. P. V. Knudsen, Tlf. 29. P.
I. Poulsen, Tlf. 29. P. M.
Fr. Sevelsted Nielsen, Tlf. 258. I.
J. Thomsen Christensen. I.
- Klejtrup, Hobro.**
J. Dalsgaard Mikkelsen, Tlf. 67. P.
- Klemensker.**
F. Nielsen, Tlf. 135. A. P.
J. Schouenborg, Tlf. 121. P.
- Klim.**
J. Chr. Christensen, Tlf. 21. P.
- Kliplev.**
J. J. Nielsen, Tlf. 65. P.
- Klippinge.**
C. Jørgensen, Tlf. 70. P.
- Klovborg St.**
L. Thomsen, Tlf. 57. P.
- Knarreborg.**
Ph. Hansen, Tlf. Tommerup 24. P.
- Knebel.**
A. Rønde-Andersen, Tlf. 9. P.
- Knuthenborg, Bandholm.**
Overdyrl. H. D. V. Freudenthal, Tlf.
Bandholm 27 x. K.
- Koldby, Hørdum.**
K. Gregersen, Tlf. Koldby 2. P.
- Kolding.**
P. Eriksen. K. M.
Aa. Jensen, Tlf. 497. P. K.
E. Kühne, Tlf. 1056. K.
E. Melchiorsen. M.
Overdyrl. N. E. Nielsen, Tlf. 1762. K.
Svenning Nielsen, Tlf. 2097. K.
Veterinærinsp. C. Niendahl, Tlf. 130.
I. H. Simonsen, Tlf. 705. K.
Stadsdyrlæge I. M. Sørensen. K. M.
G. Toft-Petersen. P.
N. E. Tollestrup, Tlf. 873. K.
- Kolind.**
E. Quortrup, Tlf. 22. P.
- Kongsted, Rønnede.**
H. T. Nielsen, Tlf. Rønnede 19. P.
- Korinth.**
A. Rothe, Tlf. 150. P.
- Korsvang, Vraa.**
H. Voss, Tlf. Lejrskov 100. P.
- Korsør.**
A. F. Nielsen, Tlf. 52. P. K. M.
- Korup, F.**
F. Kokspang, Tlf. Bredbjerg 164. P.
K. L. Lyngborg, Tlf. Bredbjerg 161. Gdr.
- Kvissel.**
M. Pedersen, Tlf. Taars 79. P.
- Kvistgaard,**
S. Gjefsen, Tlf. 6. P.
- Kværndrup.**
K. Farsø-Madsen, Tlf. 51. P.
M. L. Madsen, Tlf. 51. P.
- Kærhave, Ringsted.**
I. Sørensen, Tlf. Ringsted 853. I.
- Købelev.**
O. Falgren, Tlf. 25. P.
- Køge.**
St. Andersen, Tlf. 890. I.
P. Daabjerg, Tlf. 360. P. K.
Stadsdyrl. P. E. Glahn, Tlf. 699. K. M.
Overdyrl. W. F. Klee, Tlf. 873. K.
N. Madsen, Tlf. 88. O.
K. J. Pedersen, K.
A. Wang Sørensen, Tlf. 1203. I.
- Laasby.**
K. H. Lopdrup, Tlf. 58. P.
- Landet, Taasinge.**
H. Hofmann Hansen. A. P.
P. Petersen, Tlf. Landet 3. P. K.
- Langaa.**
A. M. Würtz, Tlf. 76. P.
- Langelund, Filskov.**
I. Thyregod, Tlf. Grønbjerg 16. P.

- Laurbjerg.**
A. M. Justesen, Tlf. 4. P.
- Lem, Brodal.**
Aa. Eiskjær, Tlf. Lem (Skive) 46. P.
- Lem St.**
C. G. Thane Nielsen, Tlf. Lem (Ringkøb.) 11. P.
- Lemvig.**
J. S. Engkjær, Tlf. 51. P. K.
Stadsdyrl. N. A. N. Kallesøe, Tlf. 231.
P. K. M.
S. Stigaard, Tlf. 96. P.
- Lillerød.**
Kj. Hansen, Tlf. Allerød 296. P.
- Line, Mørke.**
M. K. Jørgensen, Tlf. 6. P.
- Lindholm, Kalvehave.**
Forsøgsleder E. F. Fogedby.
E. B. Michelsen.
Forstander E. Toussieng.
- Lindved, Vejle.**
J. A. Bruun, Tlf. 23. P.
- Lobbæk.**
Th. Schau, Tlf. 77. P.
- Longelse St.**
H. Tornhøj, Tlf. 100. P.
- Lov.**
E. Monrad, Tlf. 33. P.
- Lumsaas, Nykøbing S.**
S. Jensen, Tlf. 2. P.
- Lundby St.**
C. Rasmussen, Tlf. 11. P.
- Lunde, J.**
L. Moberg, Tlf. 47. P.
P. A. Moberg, Tlf. 47. P.
- Lunderskov.**
L. M. Kjeldsen, Tlf. 8. P.
- Lundforlund.**
W. Zedeler, Tlf. 72. I.
- Lyderslev.**
A. E. Terndrup, Tlf. 45. P.
- Lyng.**
C. Riismark, Tlf. 39. P.
- Lyngstrup, Krogstrup.**
P. M. Thybo, Tlf. Dalby 2. P.
- Læsø.**
Johs. Pedersen, Tlf. Byrum 45. P.
- Løgstrup.**
Sv. Pedersen, Tlf. 66. P.
- Løgstør.**
Overdyrl. A. Mikkelsen, Tlf. 38. P. K. M.
- Løgumkloster.**
H. G. Kühne, Tlf. 9. P.
K. F. W. Kühne, Tlf. 9. P.
- Løkken.**
S. H. Larsen, Tlf. 77. P. M.
- Løsning.**
R. Søgaard-Jensen, Tlf. 16. P.
- Maaløv.**
E. B. Dam, Tlf. 209. P.
- Maarslet.**
E. K. Hjørnholm, Tlf. 36. P.
- Maarsø.**
Sv. Christensen, Tlf. Hagedsted 6. P.
- Maarum.**
S. P. Bonnichsen. P.
- Malling.**
N. P. Andersen, Tlf. 20. P. K.
- Mariager.**
Erik Langhorn, Tlf. 29. P.
Th. C. Langhorn, Tlf. 29. A. P.
- Maribo.**
P. Nielsen, Tlf. 397 x. P.
P. H. Nielsen, Tlf. 14. P.
A. C. Winther. A. P.
- Marslev, F.**
A. Ingemann Petersen, Tlf. 2. P.
- Mejlby, Hjortshøj St.**
A. Søndergaard, Tlf. 49. P.
- Melby, Kalundborg.**
P. Rintza Andersen. I.
- Menstrup, Hyllinge.**
E. Ric. Nielsen. P.
- Merløse.**
J. C. A. Pedersen, Tlf. 32. P.
- Mern.**
M. H. Larsen, Tlf. 5. P.
- Mesinge.**
H. C. F. Lange, Tlf. Dalby 8. O.
H. E. Lange, Tlf. Dalby 220. P.
- Middellart.**
Sv. Møller, Tlf. 39. P. K. M.
O. Ellegaard Sørensen, Tlf. 666. A. P.
- Millinge, F.**
R. M. Jensen, Tlf. Faaborg 578. P.
- Munkeby St.**
K. E. Hansen, Tlf. Næsby 9. P.
- Møldrup.**
Aa. Jungersen, Tlf. 55. P.
- Mørke.**
A. Christensen, Tlf. 100. P.
H. P. M. Kolind, Tlf. 80. P. K.

- Mørkøv.**
C. Brekling, I.
O. Højen, Tlf. 20. P.
- Nakskov.**
R. J. Christensen, Tlf. 568. P.
Rich. Hansen, Tlf. 65. P.
Stadsdyrl. E. Løvenstein-Jensen, Tlf. 844.
K. M.
V. G. Ovesen, Tlf. 112. P.
- Neder Hollul, Odense.**
W. Jørgensen, Tlf. Odense 1725. P.
- Neder Hvam, Kjellerup.**
P. Krogsgaard Christiansen, Tlf. Hvam
9. P.
P. Krogsgaard Christiansen jun., Tlf.
Hvam 51. P.
- Nexø.**
P. A. Mølgaard, Tlf. 5. P.
- Nibe.**
C. Krøyer, Tlf. 24. P. K.
- Nordborg, Als.**
P. Fr. Bårris, Tlf. Havnbjerg 40. I.
C. R. Pedersen, Tlf. 18. P.
- Nordby, Samsø.**
O. Løn. P.
- Nordenskov.**
Kn. Kristensen, Tlf. 41. P.
- Nors, Thy.**
A. Kappel, Tlf. 8. P.
- Nyborg.**
Stadsdyrl. Ax. Mikkelsen, Tlf. 501. K. M.
J. Mulbjerg, Tlf. 1045. I.
C. Nielsen, Tlf. 172. P.
- Nykøbing F.**
Stadsdyrl. A. V. J. Andersen, Tlf. 1466.
K. M.
E. Andersen. I.
H. Christensen, Tlf. 236. P.
Overdyrl. H. V. Christensen, Tlf. 1322. K.
M. Kragh, Tlf. 256. P.
J. P. Ludvigsen, Tlf. 1672. I. K.
Kredsdyrl. S. Mondrup, Tlf. 1618.
- Nykøbing M.**
A. Bundgaard, Tlf. 383. I.
R. Høiriis Hansen, Afholdshotellet mel-
lem 18-19, Tlf. 226. I.
Stadsdyrl. S. Kristensen, Tlf. 414. K. M.
Overdyrl. A. W. Petersen, Tlf. 640. K.
J. Poulsen, Tlf. 222. I.
- Nykøbing Sj.**
St. Vinding, Tlf. 28. P. K.
- Nysted.**
E. H. Jensen, Tlf. 1018. P.
- Næsby.**
P. Vangsøe-Jebjerg, Tlf. Odense 9434. K.
- Næstved.**
A. Andersen, Tlf. 1366. I.
Overdyrl. A. N. R. Elmquist, Tlf. 1115.
K. M.
K. F. M. Johansen, Tlf. 229. P.
Overdyrl. C. A. Jørgensen, Tlf. 147. K.
Veterinærinsp. W. B. Larson.
Overdyrl. C. A. Sejersen, Tlf. 903.
Mil. P.
E. Skovlind, Tlf. 1053. P. K.
- Nøraget.**
E. Langvad Nielsen, Tlf. 68. P.
- Nr. Aaby.**
H. C. Adler, Tlf. 183. I.
V. Grønholdt Knudsen, Tlf. 115. P.
P. A. Tauber, Tlf. 19. O.
J. Westh, Tlf. 222. I.
- Nr. Alslev.**
C. E. Falster, Tlf. 123. I.
E. Larsen, Tlf. 116. P.
Kn. Steffensen, Tlf. 5. I.
- Nr. Broby.**
V. Ludolph, Tlf. 5. P.
- Nørreby, Borre.**
F. Andersen, Tlf. Borre 2228. P.
M. E. Asmussen. O.
- Nr. Nebel.**
T. Sørensen, Tlf. 15. P.
- Nr. Saltum.**
H. T. Brorholt, Tlf. 20. P.
- Nr. Snede.**
A. F. Andersen, Tlf. 27. P.
- Nørresundby.**
Overdyrl. C. J. Rise, Tlf. 1032. O.
Overdyrl. E. Sønnichsen, Tlf. 3528. K.
J. Tendal, Tlf. 822. P. K.
A. H. Thomsen, Tlf. 3085. P.
- Nørup, Bredsten.**
O. Petersen, Tlf. 60. P.
- Odder.**
P. G. V. Lange, Tlf. 95. I.
Th. Møller Jensen, Tlf. 172. P.
P. J. Petersen, Tlf. 353. P.
K. Aa. Rasmussen, Tlf. 514. I.
J. Smed, Tlf. 32. P.
Overdyrl. A. Svendsen, Tlf. 271. K.
- Odense.**
Overdyrl. R. Fredeløkke, Tlf. 9524. P. K.
B. Grøndahl, Tlf. 7014. M.
Overdyrl. J. V. Hansen, Tlf. 10. K.
P. Hempler, Tlf. 9145. Lab.
G. S. Jensen, Tlf. 9439. M.
A. Jeppesen, Tlf. 4413. P.

- K. W. Jespersen, Tlf. 2826. K.
 N. C. Jespersen, Tlf. 875. P.
 J. Dalborg Johansen, Tlf. 323. P.
 J. C. Lund, Tlf. 505. P.
 Overdyrl. N. O. Nielsen, Tlf. 882. K. M.
 Veterinærinsp. Th. Nissen.
 Overdyrl. S. J. Sørensen, Tlf. 850. O.
 I. Aa. Zachariassen. I.
- Oksbøl.**
 M. H. Balslev, Tlf. 41. P.
 P. Hein Hansen. A. P.
- Ouro, Holbæk.**
 M. J. Jensen. P.
- Osted, Roskilde.**
 J. Barfod, Tlf. 7. P.
- Otterup.**
 L. Birkelund Hansen. I.
 J. Larsen, Tlf. 222. P.
 V. Lægdsgaard, Tlf. 308. I.
 K. H. Thomsen, Tlf. 212. P.
- Overlade, Aars.**
 A. H. Cleemann, Tlf. 50. P.
- Padborg.**
 Grænsedyrl. Chr. Pedersen, Tlf. 212.
- Pandrup.**
 A. V. Sørensen, Tlf. 75. P.
- Pedersker.**
 E. Theill Knudsen, Tlf. 25. P.
- Poulstrup, Vraa.**
 A. F. Lindberg, Tlf. 24. P.
- Præstø.**
 E. H. Autrup, Tlf. 313. I.
 R. Christensen, Tlf. 115. O.
 H. A. Hansen, Tlf. 323. P.
 Langvåd Madsen, Tlf. 55. I.
 H. Sørensen, Tlf. 144. I.
 P. Thestrup, Tlf. 2. P.
- Ramme.**
 N. Kirkegaard Krogh, Tlf. 8. P.
- Randers.**
 Overdyrl. A. D. Badstue, Tlf. 4079. K.
 A. P. Birkegaard, Tlf. 2918. I.
 J. C. Blegvad Andersen, Tlf. 155. P. K.
 Overdyrl. H. Christensen, Tlf. 469. K.
 Hans Hansen. A. P.
 Stadsdyrl. Th. P. Koch. O.
 Stadsdyrl. H. P. Langkjær, Tlf. 358. K. M.
 Overdyrl. N. M. Mose, Tlf. 7. Mil. P.
 Overdyrl. A. N. Peltz, Tlf. 1502.
 C. Schiødte, Tlf. 1133. P.
 K. A. Stenbjørn, Tlf. 3975.
 Kredsdryl. A. Velling, Tlf. 3928.
 Overdyrl. A. P. Vestergaard, Tlf. 4227.
 K.
 K. M. Wilkens, Tlf. 197. K.
- Rangstrup, Agerskov.**
 P. Appel Toft, Tlf. 2. P.
- Ranum.**
 J. A. Amdisen, Tlf. 75. P.
- Rask Mølle.**
 A. L. Kjeldsen, Tlf. 24. P.
- Regstrup.**
 A. Holm Nielsen, Tlf. Søstrup 2. P.
- Remkolde, Klarskov.**
 N. G. Jørgensen, Tlf. Klarskov 68. P.
- Renge, Storeheddinge.**
 Statskonsulent A. L. Søndergaard, Tlf.
 Storeheddinge 16.
- Ribe.**
 A. Bundsgaard, Tlf. 203. Amtslæge.
 Stadsdyrl. A. P. S. Nielsen, Tlf. 147.
 K. M.
 Overdyrl. A. Sønderstrup, Tlf. 436. P. K.
- Rindum, Ringkøbing.**
 Sim. Poulsen, Tlf. Ringkøbing 398. I.
 B. Skovbjerg, Tlf. Ringkøbing 416. I.
- Ringe.**
 J. Folkersen, Tlf. 154. P.
 P. Jørgensen, Tlf. 150. P. K.
- Ringkøbing.**
 O. Boe Frederiksen, Tlf. 48. P.
 P. Spaabæk, Tlf. 30. P.
 A. Wille, Tlf. 48. P. K.
- Ringsted.**
 O. M. Berg, Tlf. 806. K.
 Stadsdyrl. H. Bredlund, Tlf. 430. K. M.
 A. C. Bregendahl, Tlf. 106. P.
 Overdyrl. P. Emsbo, Tlf. 896. K.
 M. Frandsen, Tlf. 508. I.
 V. Godrim. A. P.
 A. M. Kristensen, Tlf. 176. P.
 Overdyrl. H. Nielsen, Tlf. 74. Mil. P.
 Stadsdyrl. A. Petersen, Tlf. 252. O.
 H. L. Petersen. I.
 H. Philipsen. I.
 J. Seiten. A. P.
- Rollsted, Langeskov.**
 J. Rasmussen. A. P.
- Rolykke, Købelev.**
 S. C. E. Jakobsen, Tlf. Købelev 54 v. P.
- Romdrup, Klarup.**
 H. Jacobsen, Tlf. Klarup 30. P.
- Roskilde.**
 C. P. F. Christiansen, Tlf. 1682. K.
 C. H. Knudsen, Tlf. 524. M.
 Overdyrl. K. M. Kristensen, Tlf. 656. K.
 Stadsdyrl. E. Kruse, Tlf. 354. K. M.
 Amtsf. C. O. Pedersen.
 H. P. A. Roepstorff, Tlf. 1783. P.
 C. Skjøtt, Tlf. 1868. I.

- H. P. Sørensen, Tlf. 216. P.
Sv. Høj Thorsen. P.
Sv. Aa. Willadsen. M.
- Roslev.**
A. Bligaard, Tlf. 10. P.
- Rude.**
Rahbeck Lauridsen, Tlf. 105. P.
C. N. D. Wollesen, Tlf. 17. O.
- Rudkøbing.**
A. J. Andersen, Tlf. 71. P. K.
N. Kjærsgaard.
Overdyrl. C. N. Warrer, Tlf. 390. K.
H. Broager Jensen, Tlf. 101. P.
- Ruds Vedby.**
O. H. Jørgensen. A. P.
H. Munch Petersen, Tlf. 53. P.
J. A. Roth. I.
- Ry St.**
A. K. Østermark, Tlf. 18. P.
- Rynkeby St.**
W. Maidahl Christiansen. A. P.
B. Voss, Tlf. 4. P.
- Ryomgaard.**
P. E. Rasmussen, Tlf. 98. P.
- Rødby.**
Th. Jacobsen, Tlf. 1038. P. K. M.
- Rødding.**
B. K. Gram, Tlf. 85. P.
L. Knudsen, Tlf. 2. P. K.
N. A. Knudsen, Tlf. 29. P. K.
Overdyrl. H. Thuesen. K.
- Rødkjærsbro.**
C. Larsen, Tlf. 45. P. K.
- Rønde.**
A. V. Buemann, Tlf. 27. P.
- Rønne.**
Overdyrl. K. Ahlstrand, Tlf. 60. P. K.
F. M. Andersen. A. P.
H. Follin, Tlf. 759. P. M.
Stadsdyrl. M. Veilbæk, Tlf. 440. K. M.
- Sakskøbing.**
N. Gudme, Tlf. 4037. P.
Stadsdyrl. O. M. H. Sommer, Tlf. 4075.
P. K. M.
- Seest, Kolding.**
S. P. Pedersen, Tlf. Seest 34. P.
- Selde, Roslev.**
A. A. Møller, Tlf. Selde 5. P.
- Sennels, Thisted.**
E. Andersen. A. P.
- Silkeborg.**
K. Albertsen, Tlf. 613. P. K.
R. Andersen, Tlf. 120. P.
- H. Brøndum-Petersen, Tlf. 195. I.
J. M. P. Hansen, Tlf. 823. K.
E. Horneman. P.
D. Knudsen. I.
Stadsdyrl. R. N. Lundby, Tlf. 112. K. M.
A. Nielsen, Tlf. 107. M.
H. G. Okkels Jensen, Tlf. 383. P. K.
Overdyrl. C. Thomsen, Tlf. 1209. K.
- Sindal.**
E. F. Clausen, Tlf. 2. P.
A. H. M. Thomsen. O.
Th. Sørensen, Tlf. 66. P.
- Sjørring.**
J. Justesen, Tlf. 1. P.
- Skaarup, F.**
A. Skytballe, Tlf. 125. P.
- Skagen.**
Stadsdyrl. P. O. Glensbjerg, Tlf. 47 y.
P. K. M.
- Skals.**
J. Christensen, Tlf. 2. P.
O. Christensen, Tlf. 2. P.
- Skanderborg.**
A. Høj, Tlf. 276. P.
Overdyrl. H. R. Justesen. K.
E. S. Møller, Tlf. 382. I.
J. H. Simonsen, Tlf. 50. P. K. M.
- Skelby, Herlufmagle.**
A. H. Andersen, Tlf. Skelby 18. P.
- Skelund.**
J. K. P. Mølgaard. A. P.
Sv. Okholm, Tlf. 14. P.
- Skern.**
N. C. Andersen, Tlf. 83. P.
Overdyrl. J. C. Larsen, Tlf. 305. K.
Stadsdyrl. K. Lysgaard, Tlf. 309. K. M.
L. A. Urup, Tlf. 268. P.
- Skibbinge, Præstø.**
S. Lund Larsen, Tlf. Præstø 5. P.
- Skibby.**
S. Aa. Lange. I.
L. A. Pedersen, Tlf. 13. P.
C. O. Thamdrup, Tlf. 13. P.
- Skive.**
E. S. Aaes, Tlf. 639. I.
F. V. Andersen, Tlf. 1137. I.
V. M. Andersen, Tlf. 545. I.
Overdyrl. P. Badskjær. K.
V. Bjerregaard Christensen. I.
Overdyrl. Fr. Elvinge, Tlf. 1054. K.
J. P. M. F. Jensen, Tlf. 396. P.
H. A. Madsen, Tlf. 1056. K.
Kr. Nielsen, Tlf. 390. P.
Stadsdyrl. Rask Thomsen, Tlf. 351. M.

- Skjold, Horsens.**
Herb. Nielsen, Tlf. Skjold 3. P.
- Skodborg, J.**
J. Holm, Tlf. 75. P.
- Skovsgaard, J.**
E. Winter Larsen, Tlf. 72. P.
- Skælskør.**
F. Dalsgaard, Tlf. 52. P. K.
Overdyrl. K. E. N. Enrum. K.
K. E. Ohlsson. A. P.
- Skærbæk.**
H. C. Brodersen, Tlf. 57. P. K.
Overdyrl. Ads. Hansen, Tlf. 18. P.
Overdyrl. C. H. Lønberg-Nielsen, Tlf.
182. K.
H. Nielsen. A. P.
- Skævlunge.**
J. Larsen, Tlf. 8. O.
H. Ulsø, Tlf. 112. P.
- Skørping.**
B. Berntsen, Tlf. 5. P.
- Slagelse.**
O. Baagø, Tlf. 2077. I.
H. H. Bentsen, Tlf. 358. P.
Reservedyrl. Correll, Tlf. 2393. K. M.
K. Hansen, Tlf. 58. P.
C. J. U. Hermansen, Tlf. 530. I.
F. K. F. Ladefoged, Tlf. 357. P.
Overdyrl. K. Langkilde, Tlf. 1512. K.
P. Riis, Tlf. 1421. I.
Stadsdyrl. A. E. J. With, Tlf. 1542. K.
- Slangerup.**
C. H. Flindt-Larsen, Tlf. 6. P. M.
J. Chr. Ibsen, Tlf. 6. P.
H. K. Johansen. A. P.
- Snave, Flemløse.**
Chr. Jensen, Tlf. 140. P.
- Snedsted.**
O. K. Dohn, Tlf. 7. P.
- Snertinge.**
M. Jørgensen. I.
Erh. Nielsen, Tlf. 1. O.
E. Thygesen, Tlf. 76. P.
- Snesere.**
L. E. Jørgensen, Tlf. Tappernøje 60. P.
- Sneslev.**
P. J. Bischoff, Tlf. Hjælmsø 33. P.
I. C. Sørensen. A. P.
- Snoldelev, Gadstrup.**
A. H. Tobiassen, Tlf. Snoldelev 2. P.
H. Tobiassen, Tlf. Snoldelev 102. O.
- Snøde, Rudkøbing.**
H. P. Askegaard, Tlf. Snøde 98. P.
- Solbjerg, Aarhus.**
H. Repke, Tlf. Solbjerg (Aarh.) 67. P.
- Solbjerg, Mors.**
J. N. Thomsen, Tlf. Solbjerg (Mors) 33.
P.
- Solrød, Havdrup.**
G. Hasholt, Tlf. 102. O.
J. Hasholt, Tlf. 250. O.
- Sommersted.**
R. Michelsen, Tlf. 3. P.
- Sorring, Toustrup.**
O. G. Simesen, Tlf. Sorring 4. P.
- Sorø.**
K. N. Boers. O.
W. Johansen, Tlf. 759. P.
O. N. Rasmussen, Tlf. 252. P.
M. Sørensen, Tlf. 286. K. M.
J. Thorseth, Tlf. 87. P.
- Spentrup.**
Aa. Ousen, Tlf. 23. P.
- Spjald, J.**
R. Lykke Petersen, Tlf. 70. P.
- Starup, Gravens.**
N. Nielsen, Tlf. Aagaard 23. P.
V. V. Jensen Pedersen. A. P.
- Stege.**
Sv. Christoffersen, Tlf. 4518. O.
J. Geert-Jørgensen, Tlf. 4610. I.
Kaj Jensen, Tlf. 4213. I.
O. C. Swan. I.
- Stenhøj, Frederikshavn.**
K. J. Andersen, Tlf. Stenhøj 35. P.
- Stenlille.**
O. A. Schram, Tlf. 77. P.
- Stenstrup, F.**
J. P. Bacher. A. P.
A. V. Thomsen, Tlf. 28. P.
- Stensved.**
K. Brix, Tlf. Stensby 13. P.
- Stillebæk, Veflinge.**
H. Bjerger Jørgensen, Tlf. Hindevad 50.
P.
- Stoholm.**
J. Waaler, Tlf. 28. P.
- Stokkemarke.**
Bj. Tendal, Tlf. 36. P.
- Storeheddinge.**
C. A. Jørgensen, Tlf. 92. P.
Kn. Løje, Tlf. 121. P.
- Struer.**
K. Larsen, Tlf. 435. K.
Overdyrl. M. M. Madsen, Tlf. 122. O.
E. R. Nielsen, Tlf. 29. P. K. M.
N. H. Nielsen, Tlf. 29. P. K.
Overdyrl. J. K. Skjøttgaard, Tlf. 420. K.

- Strynø.**
C. K. Hansen, Tlf. 48. P.
- Stubbekøbing.**
F. Juel Bengtsson, Tlf. 1347. I.
P. B. C. Holleufer, Tlf. 1016. I.
L. Skou, Tlf. 1066. P. K. M.
- Støvring.**
J. O. Jensen, Tlf. 49. P.
- Suldrup, Støvring.**
K. M. Bak, Tlf. Suldrup 65. P.
- Sulsted.**
H. Jefta Hansen. A. P.
M. Maurtved, Tlf. 10. P.
C. Pind, Tlf. 53. O.
- Svaneke.**
A. Andersen, Tlf. 121. P.
- Svendborg.**
Overdyrl. R. A. Brodersen, Tlf. 253. K.
J. Erdmann, Tlf. 2002. P.
Stadsdyrl. P. A. B. Kobbarnagel, Tlf.
1424. K. M.
K. H. Trommer, Tlf. 944. P.
E. Lund Svendsen, Tlf. 237. P.
- Svenstrup, Als.**
J. Chr. Fogt, Tlf. 16. P.
- Svenstrup St.**
H. R. Buhl. A. P.
H. Jessen, Tlf. 20. P.
- Svinninge.**
M. C. Hergaard, Tlf. 21. P.
- Sæby.**
Overdyrl. H. C. Larsen, Tlf. 37. K. M.
H. B. Lysemose, Tlf. 165. P. K.
- Sædinge, Rødby.**
N. T. Hessellund, Tlf. Rødby 1034. P.
- Særslev, Jullerup.**
O. V. Hjorth, Tlf. Særslev 4. P.
N. Overby Ravn. A. P.
- Søllested.**
E. Haagensen, Tlf. 123. P.
- Sønderborg.**
C. Andersen, Tlf. 1199. I.
F. Bjerg. K. M.
Overdyrl. H. J. Eriksen, Tlf. 1175. K.
Stadsdyrl. B. Horne Jensen, Tlf. 1310.
K. M.
J. Riising, Tlf. 348. I.
E. Skovsborg, Tlf. 100. P.
- Sdr. Bjært.**
E. Thoft Christensen. A. P.
K. Sørensen, Tlf. 14. P.
- Sdr. Draaby.**
N. P. Hjortshøj, Tlf. 8. P.
- Sdr. Felding.**
M. Hansen, Tlf. 30. P.
- Sdr. Kongerslev.**
H. E. Rahbek, Tlf. 48. P.
- Sdr. Omme.**
H. Jeppe-Jensen, Tlf. 60. P.
- Søndersø, Odense.**
N. C. Andersen, Tlf. Søndersø 12. P.
N. Svendsen-Tune, Tlf. Søndersø 106. P.
- Søvind.**
E. S. Aabo, Tlf. 75. P.
- Taarbæk.**
C. J. Jacobsen, Tlf. Bellevue 38 & 339.
P. K.
- Taars.**
H. Ellung Jacobsen, Tlf. 79. P.
- Taastrup.**
C. Christoffersen, Tlf. 361. K.
Th. Jensen, Tlf. 305. P.
- Tandslet, Als.**
N. Danisland, Tlf. Over Tandslet 49. P.
- Taps.**
N. Grønkjær, Tlf. 41. P.
- Tarm.**
H. H. Gottlieb, Tlf. 75. P.
- Tarp, Guldager.**
H. Pedersen, Tlf. Guldager 2. P.
- Tarup, Odense.**
A. E. Hansen, Tlf. Odense 10636. K.
- Taulov.**
Carl Lassen, Tlf. 7. P.
- Terndrup.**
B. Heilbuth Andersen, Tlf. 35. P.
- Terslev, Haslev.**
J. J. Daaebjerg, Tlf. 20. P.
J. P. Jensen, Tlf. 6. O.
- Thisted.**
N. Hvalbøl-Hansen, Tlf. 150. P. K.
Kredsdyrl. J. Kjeldberg, Tlf. 840.
K. Knakkegaard Møller, Tlf. 777. P.
Overdyrl. Sv. Larsen, Tlf. 460. K.
Stadsdyrl. H. C. Müller, Tlf. 82. K. M.
N. Nørgaard, Tlf. 825. I.
L. Toft, Tlf. 274. P. K.
N. Vamdrup Nielsen, Tlf. 709. K.
- Thoreby, Flintinge.**
V. Júl. Hansen, Tlf. Grænge 90. P.
- Thorshavn.**
K. J. Bech.
- Thorsø.**
J. Christensen, Tlf. 30. P. K.

- Thorup, Dyssekilde.**
E. Dyhr, Tlf. Hald 2. P.
- Thureby.**
J. M. H. Nørrelund, Tlf. Thureby 10. P.
M. Ougaard. A. P.
- Thyregod.**
O. Lauridsen, Tlf. 58. P.
- Tilst, Mundelstrup.**
K. Aarre, Tlf. 81 x. A. P.
P. Chr. Pedersen, Tlf. Tilst 11. P.
- Tim.**
Heilmann Nøhr, Tlf. 31. P.
- Tinglev.**
H. C. Staugaard, Tlf. 4052. P.
- Tistrup.**
A. K. Anthonius, Tlf. 21. P.
J. Dejgaard Bruun. A. P.
- Toftlund.**
E. Borne, Tlf. 210. I.
P. Ehlers Jensen. P.
Kn. H. Winther, Tlf. 111. P.
- Tranebjerg.**
A. E. Clausen, Tlf. 327. P. K.
A. Falmer Larsen, Tlf. 350. P.
M. Frost Fisker. A. P.
- Tranekjær.**
H. Beyer, Tlf. 66. P.
- Trige, Aarhus.**
Aa. Holten Schaumburg, Tlf. Trige 37. P.
- Trustrup.**
M. J. Madsen, Tlf. 58. P.
J. Stegger-Nielsen, Tlf. 31. P.
- Tryggelev.**
K. Benson, Tlf. 85. P.
P. Laier Christiansen. A. P.
- Tønder.**
Overdyrl. N. P. Hansen, Tlf. 221. K.
H. Posselt, Tlf. 679. P.
H. P. Vinkel-Jensen, Tlf. 327. P.
- Tørring.**
G. Appel. A. P.
P. H. Jespersen, Tlf. 29. P.
I. P. Nielsen, Tlf. 8. P.
- Ubberud, Holmstrup.**
Sv. Anker Nielsen. A. P.
H. Strøger, Tlf. Blommenslyst 70. P.
- Ubby, Jerslev.**
R. Knudsen, Tlf. Jerslev 180. P.
C. R. Møller, Tlf. Jerslev 117. P.
- Ugerløse.**
N. Aa. Hansen, Tlf. 10. P.
- Uggerslev.**
H. P. Hansen, Tlf. 111. P.
V. Hansen, Tlf. 186. P.
- Ulbølle.**
J. Skov, Tlf. Vester Skerninge 3. P.
- Uldum.**
J. J. Jespersen, Tlf. 43. P.
- Ullborg.**
R. Alsing. A. P.
P. Jensen, Tlf. 5. P.
- Ullerslev.**
C. C. Mathiessen, Tlf. 13. P.
- Ulsted.**
J. P. Jørgensen, Tlf. 51. P.
- Ulstrup.**
Kn. Petersen, Tlf. 70. P.
- Vamdrup.**
M. Fisker, Tlf. 190. P.
- Varde.**
N. Coff-Pedersen, Tlf. 167. P.
Stadsdyrl. A. Gadegaard, Tlf. 594. K. M.
G. Høj, Tlf. 35. P.
Overdyrl. H. J. V. Pauls. K.
- Vegger.**
P. Chr. Sæderup, Tlf. 51. P.
- Vejen.**
N. Døssing, Tlf. 332. I.
Fr. Kjærsgaard Svendsen. I.
Ejn. Mogenssen, Tlf. 122. P.
- Vejle.**
H. S. E. Christoffersen, Tlf. 2813. I.
Kredsdyrl. K. E. Hallas, Tlf. 354.
N. Jespersen, Tlf. 623. K.
Stadsdyrl. M. Krogh, Tlf. 2110. K. M.
N. H. Larsen, Tlf. 137. P. K.
Overdyrl. T. Lehman Madsen, Tlf. 2537.
K.
R. N. Skjoldager. K. M.
J. A. Østergaard, Tlf. 259. K.
- Vejrup.**
J. Müller, Tlf. 1. P.
- Vejstrup, F.**
A. Heje Petersen. A. P.
- Veksø.**
H. Henriksen, Tlf. Søsuum 57 x. P.
W. Lynggaard, Tlf. Søsuum 16. P.
- Vemb.**
K. Tranberg Nissen, Tlf. 61. P.
- Vemmelev, Forlev.**
K. Grønnegaard Pedersen, Tlf. 78. P.
P. Sønderby Sørensen. A. P.
- Vesløs.**
K. K. Gade, Tlf. 8. P.

- V. Hassing.**
 J. Eriksen. Tlf. 44. O.
 K. A. Eriksen. Tlf. 4. P.
- V. Hjermitslev, Pandrup.**
 C. V. Mølbak. Tlf. 30. P.
- V. Skerninge.**
 M. Mønster Nielsen. A. P.
 Aa. S. Pedersen. Tlf. 12. P.
- V. Soltrup.**
 G. T. Lyngborg. Tlf. 10. P.
- Vestervig.**
 H. Toft Nielsen. Tlf. 18. P.
- Viborg.**
 H. Brøndum. Tlf. 621. P. K.
 S. Kjærgaard-Petersen. Tlf. 157. P.
 Stadsdyrl. A. Knudsen. Tlf. 408. K. M.
 C. P. Petersen. Tlf. 157. P.
 P. H. Oxhøj. Tlf. 1616. K. M.
 Overdyrl. Th. Ramsgaard. Tlf. 347. K.
 Kredsyrl. G. Zeider-Pallesen. Tlf. 1282.
- Viby.**
 A. Kristensen. Tlf. 25. P.
 E. T. Nielsen. Tlf. 135. P.
- Videbæk.**
 H. K. Hansen. Tlf. 130. P.
 N. P. Raunbjerg. Tlf. 1. P.
- Vig.**
 V. Elm. Tlf. 7. P.
- Vildbjerg.**
 S. H. Primdahl. Tlf. 10. P.
- Vildsted, Sorø.**
 G. G. B. Kjær. Tlf. Nyrup 68. P.
- Vils.**
 H. J. Jensen. Tlf. 6. P.
 J. H. Lopdrup. Tlf. 40. P.
- Vinderup.**
 J. Ejsskjær. Tlf. 20. P.
 K. Parkegaard. Tlf. 20. P.
- Vindeby, Taasinge.**
 J. Rasmussen. Tlf. Troense 132. O.
- Viskinge, Svebølle.**
 O. Sørensen. Tlf. 12. P.
- Vissenbjerg, Bred.**
 P. Gørtz. Tlf. Skalbjærg 141. P.
- Vivild.**
 T. Bjørn Pedersen. Tlf. 55. P.
- Vojens.**
 A. Futtrup. Tlf. 16. P.
- Voldum, Randers.**
 S. A. Møller. Tlf. 2. P.
- Vordingborg.**
 Overdyrl. H. Lorentzen. Tlf. 206. K.
 Overdyrl. H. C. C. Lund. Tlf. 69. O.
 Stadsdyrl. O. E. Paludan-Nielsen. Tlf.
 303. K. M.
 Sv. Aa. Skibsted. Tlf. 808. P. K.
- Vraa.**
 A. J. Jensen. Tlf. 60. P.
 P. Pedersen. Tlf. 138. P.
- Vrøding.**
 A. Poulsen. Tlf. 20. K.
- Væggerløse.**
 B. Mikkelsen. Tlf. 89. A. P.
 J. Petersen. Tlf. 39. P.
- Ydby.**
 E. M. Wium. Tlf. 9. P.
- Ødsted.**
 B. P. Ravn. Tlf. 31. P.
- Ølgod.**
 E. Leth Møller. Tlf. 2. A. P.
 O. Møller Kristensen, Tlf. 12. P.
 E. Skovbjerg. Tlf. 2. P. M. K.
- Ølstykke.**
 Sv. Aa. Sørensen. Tlf. 24. P.
- Ørbæk.**
 O. Clausen. Tlf. 206. P.
 F. Rasch-Nielsen. Tlf. 6. P.
- Ørsted.**
 P. Boesen. A. P.
 K. D. Carstensen. A. P.
 N. P. R. Krogh. Tlf. 3. P.
- Ørting.**
 J. C. Jørgensen. Tlf. 4. P.
- Ørum, Sønderlyng.**
 N. Chr. Madsen. A. P.
 H. J. Skriver, Tlf. Viborg 40. P.
- Ørum, Djursland.**
 V. Ørbæk-Andersen. Tlf. Djurs 17. P.
- Øsby.**
 J. N. Thomsen. Tlf. 20. P.
- Østbirk, J.**
 E. Glavind. Tlf. 45. P. K.
 K. Hansen. P.
- Ø. Hvidbjerg, Nyk. M.**
 P. H. Holst. Tlf. 7. P.
- Ø. Jølby, Erslev.**
 M. Jørgensen. Tlf. 1. P.
- Ø. Kippinge, Nr. Alslev.**
 P. Birch. Tlf. 10. P.
 R. E. Birch. Tlf. 10. P.
- Østerlars.**
 I. C. Carstensen, Tlf. 25. P.

Østermarie.

J. Vahl Møller. Tlf. 15. P.

Ø. Thoreby, Nyk. F.

H. C. Hovmand. Tlf. Nykøbing F. 1621.

Lab.

Jørgen Müller. Lab.

Ø. Tørslev.

J. Dreijer. Tlf. 5. P.

Ø. Ulslev.

O. Larsen. Tlf. 33. P.

Østervraa.

V. Rahbek. Tlf. 4. P.

Øxendrup.

J. Stelling. Tlf. Frørup 66. P.

—————

Adresse ukendt.

Chr. Christensen.

K. V. Jørgensen.

Udlandet.

U. S. A.

J. E. Jensen Ravn.

Kina.

Hans Pedersen.

Frankrig.

O. C. Berntsen.

A. Nielsen Bagge.

Norge.

C. J. E. Clausen.

S. G. Hyge.

H. P. Jensen.

E. O. Sorterup.

Sverige.

M. A. Rasmussen.

P. Vedel.

Tyskland.

J. A. F. Günzel.

J. Hervad-Jørgensen.

A. M. Langermann.

J. Mortensen.

Fortegnelse over Dyrslæger eksaminerede fra Aaret 1890 til Januar 1945 inkl.

(Til senere Navneforandringer er her ikke taget Hensyn.)

C er født i Canada, E i Estland, F i Finland, Fæ paa Færoerne, I paa Island, N i Norge, SI i Slesvig,
S i Sverige, T i Tyskland, U.S.A. i Amerikas Forenede Stater og V i Vestindien.

1890 (25 Kandidater).

Bech, B. J.
Hansen, L. P.
Hansen, S.
v. Hellens, O. J. (F)
Hellmann, F. O. (F)
Henriksen, H.
Höyer, A. H. (F)
Jacobsen, J. P.
Jensen, J.
Jensen, J.
Larsen, R.
Lassen, L.
Madsen, M. H.
Müller, S. L. C.
Nielsen, K.
Nielsen, N. P.
Nielsen, N. P. E.
Pedersen, T. (N)
Petersen, S. P.
Rasmussen, J.
Rodum, J. M. J. (N)
Sørensen, R. P.
Tillier, S. (N)
Wiberg, N. L. (N)
Østergaard, A. A.

1891 (23 Kandidater).

Asmussen, M. E.
Bech-Hansen, A. N. (N)
Bruland, J. N. (N)
Ditzel, C. T.
Eskildsen, R.
Hansen, L. (SI)
Henningsen, J.
Horne, H. (N)
Isnachsen, H. (N)

Jakobsen, K.
Madsen, H.
Madsen, N.
Nielsen, P. H.
Nielsen, N. O.
Nissen, P. N. L.
Noraker, N. N. (N)
Nyberg, K. T.
Olsen, S. P. V.
Therkildsen, T. P.
Seistrup, J. L. J.
Sørensen, H.
Sørensen, S. J.
Østby, A. (N)

1892 (25 Kandidater).

Andersen, C.
Andersen, C. F.
Brustad, M. G. (N)
Christensen, C. J.
Christensen, H. (SI)
Christensen, R.
Enger, O. (N)
Garsæg, M. (N)
Gottlieb, L. O.
Hansen, A. P.
Helgesen, H. G. (N)
Ketelsen, H.
Knudsen, S. P.
Kristensen, J.
Lindström, J. O. A. (F)
Løken, A. (N)
Marum, P. O. (N)
Nielsen, D. F. C.
Nøkleby, S. M. (N)
Smed, A. Jensen.
Sundby, J. B. (N)

Sørensen, S. C.
Sørensen, S. Møller.
Thestrup, P. M. O. G.
Wollesen, C. N. D.

1893 (33 Kandidater).

Bech, P. J.
Christensen, C.
Dibbern, C. J. N.
Flesvik, J. (N)
Glud, C. M.
Hansen, C. F.
Hansen, H. P.
Hansen, N.
Hansen, N. C.
Hansen, P.
Jakobsen, N. J.
Jensen, H. J.
Jensen, J. P.
Jensen, M. R.
Jensen, N. A. S.
Jørgensen, C. A.
Jørgensen, J. P.
Ladegaard, A.
Larsen, J.
Larsen, J. H.
Larsen, L.
Madsen, C. S. M.
Morseh, O. H. (N)
Møller, L.
Nielsen, P. C.
Nordgreen, E. A. (F)
Pauli, S.
Rasmussen, H.
Rasmussen, P. C.
Rasmussen, R. P.
Suurballe, M. J.

Selmer, J. H.
Østergaard, C. J.

1894 (23 Kandidater).

Andersen, H.
Andersen, R.
Andersen, N. K.
Asmussen, H. K. J.
Fritz, A.
Gram, I. L.
Hansen, H. P.
Hansen, H. P. M.
Hanvold, T. (N)
Holmsen, H. (N)
Jensen, H. P.
Mossige, J. S. (N)
Nielsen, N. E.
Pedersen, P. N.
Pihlkjær, J.
Poulsen, J.
Saxkjær, O. E.
Simonsen, R. L.
Skjulestad, S. O. (†)
Skov, K. J.
Sørensen, H.
Tobiassen, A. C.
Tobiassen, F. H.

1895 (39 Kandidater).

Andersen, M.
Andrassen, K. K. P.
Berthelsen, C. C.
Brække, G. C. G. (N)
Christensen, C.
Cridland, C. C.
Frølich, F.
Hansen, H. I.
Hansen, S. A.
Hestbeck, P. F.
Hjelde, B. A. (N)
Hogstad, K. A. (N)
Høgild-Nielsen, J.
Hørlyk, J. J.
Høyberg, H. M.
Jacobsen, N. P.
Jeppesen, H. O.
Kjeldsen, J.
Kvam, N. (N)
Larsen, H. M.
Larsen, J.
Leknæs, C. A. T. (N)
Lisberg, F. L. N.
Lund, J. C.
Mørkeberg, H. C.
Nielsen, J. K.
Nielsen, N. C. K.
Nielsen, N. J.
Nielsen, N. M. A.
Nissen, J.
Nordlie, J. M. (N)

Olsen, H. P.
Pedersen, N. P. J.
Ramlau, K. V.
Rasmussen, J.
Riisager, C. C.
Sønder, J. J.
Tauber, P. A.
Wriedt, A. C. V.

1896 (21 Kandidater).

Brekling, A. V. (N)
Clausen, C. I. E.
Colerus, A. T. (F)
Einarrson, M. (I)
Frederiksen, J.
Grøholt, K. E. (N)
Hansen, A. P.
Hansen, K.
Jensen, A. P. L.
Jensen, H. Møller.
Jensen, J. Kofod.
Jensen, L. P.
Jensen, N. C. Nørkiit,
Jørgensen, J. N.
Laursen, M. R.
Lund, H. C. C.
Møller-Holst, I.
Nikolaisen, N. F.
Okholm, V.
Sween, O. O. (N)
Sørensen, T.

1897 (32 Kandidater).

Astrup, A. B.
Bruun, A. (N)
Christensen, J.
Christiansen, C. P. F.
Dalsgaard, S. Christensen.
Dehli, B. J. (N)
Halsgaard, J. N. L.
Hansen, C. H.
Hansen, J. L.
Hvattum, J. G. (N)
Johansen, N. P.
Jørgensen, J. C.
Kruse, F. W.
Læke, P. K. (N)
Larsen, C. H.
Larsen, H. G.
Larsen, L.
Laursen, L.
Ludvig, B. F.
Lund, A. K. (N)
Løken, O. J. H. (N)
Nielsen, A. P.
Paulsen, P. V.
Petersen, C. C.
Petersen, R. F.
Rasmussen, N. P. C. J. C.
Rasmussen, R. Vagn.

Sorterup, E. O.
Svinning, T. (6)
Thomsen, A. H.
Thorshaug, N. P. (N)
Wriisberg-Müller, I.

1898 (21 Kandidater).

Bahr, A. P. L.
Bang, K. J.
Clausen, P. N.
Christensen, A. C.
Crone, H. J.
Gautier, G.
Grøholt, J. E. (N)
Hansen, C. T.
Heininen, U. A. (F)
Jensen, J. C.
Jensen, S.
Lauritzen, L. J.
Leth, J. L. C.
Lundschoow, A. P. E.
Marcussen-Schack, A. C. L.
Moklestad, T. O. (N)
Poulsen, P.
Riis, E. J.
Rustad, O. (N)
Schwartz, V.
Thygesen, J. P. N.

1899 (23 Kandidater).

Blystad, K. A. J. (N)
Christensen, C. R.
Christensen, R. J.
Christensen, V.
Corneliussen, B. A.
Eriksen, A. F.
v. Essen, O. H. (F)
Greftegreff, T. H. (N)
Hansen, H. M. Møller.
Hansen, Julsrud, J. (N)
Hansen, J. V.
Henriksen, J. P.
Johnsen, A. N.
Jørgensen, J.
Lund, J. K.
Myran, K. T. (N)
Nielsen, O. H. C. Laub.
Nordstrand, J. H. (N)
Okkels, L.
Pedersen, L. Møller.
Schumann, A. (N)
Smith Mollat, J. (N)
Østergaard, J. A.

1900 (32 Kandidater).

Andersen, A. J.
Andersen, C. Lottrup.
Andersen, N. K.
Andersen, O. H.
Austdal, A. (N)

Bang, G. (N)
Birch, I. R.
Dürr, S. J. E.
Frederiksen, K. K.
Grunth, P. J. C.
Hansen, J. J. Kjøss. (N)
Hansen, J. M. P.
Heggenhaugen, I. (N)
Jensen, P.
Klungseth, Th. (N)
Kragh, M.
Laukvik, E. S. (N)
Lie, S. (N)
Løken, O. G. (N)
Modigh, J. G.
Müller, H. C.
Møller, I. C.
Nielsen, A. Bagge.
Nielsen, N. H.
Nielsen, R.
Pedersen (Boes), A.
Sande, K. (N)
Schaldemose, H. F.
Schultz, G. H. (F)
Selnæs, J. A. A. (N)
Toblussen, H. J.
Torgersen, T. J. (N)

1901 (26 Kandidater).

Andersen, J. Alb.
Andersen, J. Andr.
Eriksen, J.
Flønæs, A. I. (N)
Hanson, A. J. S. (N)
Hclander, H. W. (F)
Larsen, N. O.
Larsen, V. E.
Larsen, H. M.
Loland, T. O. (N)
Madsen, O. P. T. G.
Matthiessen, G. K. (N)
Olsen, H. (N)
Olsen, P.
Pedersen, A. K.
Petersen, Axel.
Petersen, E. I.
Piro, K. (N)
Reith, V. F.
Roepstorff, H. P. A.
Stub, N. M. L.
Svanljung, C. J. (F)
Thomsen, C.
Toenberg, N. (N)
Vartiainen, V. A. (F)
Wamberg, J. T. N.

1902 (28 Kandidater).

Berner-Schultz, S. E. (N)
Bjørnstad, A. (N)
Bregendahl, A. C. P. S.

Christensen, M. C.
Eriksson, N. (S)
Følger, A. F.
Grønlund, H. P.
Haga, O. A. J. (N)
Hansen, L. C. A.
Høyem, J. (N)
Kellgaard, S. V. O.
Kraabøl, O. P. (N)
Langballe, T. C. (N)
Mørstad, J. O. (N)
Møhre, K. G. J. (N)
Nielsen, B. Anker (N)
Nielsen, L. M.
Nielsen, N. S.
Onstad, K. E. (N)
Pehrsson, S. (S)
Ramberg, O. V. (F)
Schjeflo, K. D. (N)
Stenersen, H. (N)
Svinning, K. J. (N)
thor Straten, F.
Thygesen, S. J. (N)
Wewie, E. (N)
Wourio, O. A. (F)

1903 (29 Kandidater).

Andenæs, A. O. (N)
Bakke, O. N. (N)
Benzen, J. E. L. (N)
Doggen, V. N. (N)
Elsness, J. (N)
Frlthelm, O. G. (N)
Gjøvik, J. J. (N)
Hald, A. C. Nyegaard.
Hansen, C. A.
Heggenhaugen, O. (N)
Hellestø, K. M. (N)
Henaug, P. H. (N)
Hertzén, J. I. (F)
Holth, H. (N)
Hope, O. T. (N)
Johansen, A.
Knap, A. E. (N)
Langhorn, E.
Löfqvist, O. E. (F)
Nielsen, K.
Olsen, R.
Pedersen, S. Stigaard.
Piltingsrud, A. R. (N)
Salveson, S. A. (N)
Schee, B. (N)
Skabo, O. P. (N)
Sundby, M. (N)
Tuff, P. (N)
Tønnesen, J. (N)

1904 (27 Kandidater).

Andersen, A. P. G.
Bragsted, J. P. (N)

Bundsgaard, A.
Christensen, J. M. V.
Dalseng, L. L. (N)
Gaare, H. H. (N)
Hansen, R. G.
Haug, O. (N)
Henriksen, H. T.
Hjortlund, S. R.
Høeg, V. E. T. H. (N)
Jersin, L. (N)
Knudsen, J. M. A.
Lorentzen, N. P. (SI)
Lund, E. K. K. (N)
Madsen, M. J.
Nielsen, H.
Nielsen, N. E.
Niendahl, H. C.
Nordrum, E. P. (N)
Pedersen, H. P. J.
Pedersen, M.
Platin, C. J. V. (F)
Sørensen, S. Pilgaard.
Tarabrud, O. (N)
Ugland, O. (N)
Wille, H. (N)

1905 (21 Kandidater).

Andersen, C. W.
Andersen, N. C.
Bang, O.
Bjerregaard, S. S.
Bonnesen, H. G.
Dahler, K. (N)
Daae, O. (N)
Gundersen, E. (N)
Hansen, A. J. R.
Jensen, K. V. E.
Jørgensen, C. (N)
Kold-Christensen, R.
Krohn, J. J. (N)
Laache, P. J. (N)
Langkjær, H. P.
Larsen, J. A.
Larsen, J. O. (N)
Lunde, S. A. (N)
Svendsen, A.
Thomsen, J. M.
Thostrup, G. C. J.

1906 (28 Kandidater).

Beyer, H.
Buhl, M.
Bredahl-Møller, H.
Christensen, A. P. II.
Christiansen, P. K. A.
Christiansen, M. D.
Flønæs, I. P. (N)
Graf, C. P. L.
Hællesby, A. T. (N)
Hassel, O. E. (N)

Jensen, J. S.
Jensen, K.
Jørgensen, R. J.
Kjær, M. E. A.
Knudsen-Nielsen, N. P.
Monseth, A. O. (N)
Montell, M. R. (F)
Murslød, G. (N)
Møller-Hansen, J. P.
Nielsen, S. P.
Nissen-Petersen, N.
Petersen, J. F.
Rabøl, J. J.
Rasmussen, L.
Rasmussen, N. P. O.
Rasmussen, S.
Selmer, P. H. (N)
With, A. E. J.

1907 (25 Kandidater).

Aamdal, T. G. (N)
Bech, J. L. A.
Dahlback, E. H. (N)
Elton, T. (N)
Grinsted, P.
Grøholt, L. E. (N)
Hansen, A.
Hemsen, T. (N)
Hole, H. O. (N)
Jensen, C. Plnd.
Jespersen, N. C.
Kalleasøe, N. A.
Koren-Lund, E. (N)
Knudsen, C. H.
Langermann, A. M.
Moe, S. (N)
Moberg, P. A. (N)
Mortensen, B. A.
Nielsen, N. P.
Nordang, J. N. J. (N)
Røstøen, A. K. (N)
Skyberg, N. O. (N)
Stensholt, A. (N)
Tellefsen, A. F. (N)
Willumsen, H. A. (N)

1908 (39 Kandidater).

Alliverti, B. E.
Bøhler, H. C. (N)
Coth, G. R. (N)
Christensen, C.
Christophersen, C.
Clemann, J. H.
Dissing, K. S.
Følger, H. E.
Flønæs, T. I. (N)
Gjørud, H. E. (N)
Haakenstad, K. L. (N)
Hause, B. (N)
Høy, N. M. N.

Johansen, F. C.
Kjelberg, J. H. H. (N)
Melchlors, A.
Mikkelsen, J. D.
Nielsen-Peltz, A. W.
Næss, R. J. (N)
Onstad, O. E. (N)
Petersen, N. C. P.
Rasch-Nielsen, F.
Rasmussen, A. E.
Ravn, J. E. J.
Rolsfjord, O. N. (N)
Schmith, J. F.
Seglem, P. J. (N)
Sjaastad, D. J. (N)
Skar, O. (N)
Skjævestad, T. (N)
Skov, L. J. P. P.
Thorn, C. P.
Thoraeth, J. A. (N)
Toft, L. N.
Vedel, P. S.
Velling, S. G.
Vinding, S.
Ween, E. N. (N)
Westh-Hansen, G. L.

1909 (33 Kandidater).

Aursand, J. R. (N)
Bay, F. C.
Bergström, G. E. (S)
Brigg, A. P. E.
Brodersen, L.
Dahl, K. E. (N)
Grimsrud, D. I. (N)
Hagelskjær, H. T. B.
Hedelund, E. H.
Hølmboe, F. V. (N)
Jacobsen, J. L.
Jensen, H. K. Gunner.
Jensen, J. J.
Jensen, O. A.
Jørgensen, C. A.
Knuthsen, A.
Madsen, M. L.
Moholdt, A. P. (N)
Mørk, K. (N)
Nielsen, H. C.
Nielsen, K.
Pedersen, J. S. G.
Petersen, W. W.
Rasmussen, C.
Sandberg, H. H. (N)
Schmidt, A. L. H.
Sjørslev, N. L.
Slagsvold, L. M. (N)
Sørensen, L. H. Brams.
Thommesen, T. N. (N)
Thomsen, A.
Vebæk, C. D.
Wiese, E. C. A. O. (N)

1910 (38 Kandidater).

Aas, N. J. (N)
Abel, H. G. A. (N)
Ammitzboell, H. H. M.
Andersen, J.
Arvedsen, F. L.
Bergersen, A. S. (N)
Bjerke, R. (N)
Buemann, A. V.
Christensen, H.
Christensen, C.
Einarsson, S. (I)
Fjalestad, N. (N)
Fretheim, Th. J. O. (N)
Hansen, H.
Hornbech, J.
Hvamstad, O. (N)
Jensen, A. J.
Jensen, C.
Jensen, M. A. K.
Jensen, N. Frode.
Jessen, J. Baashuus. (N)
Klastrup, K. K. K.
Lyngborg, K. L. E. P.
Maalsnes, M. O. (N)
Madsen, M. P.
Mogensen, C. M. H. V.
Mulbjerg, C. R.
Nielsen, N. O.
Ramsgaard, Th.
Rølseng, O. P. (N)
Seeberg, L. L. (N)
Skadberg, E. S. (N)
Svendsen, S. Birger. (N)
Svendsgaard, T. G.
Søndergaard, J. C. L.
Trønnæs, B. (N)
Vigh, M. P.
Wallen, J. G. (N)

1911 (30 Kandidater).

Bjerregaard, N. M. S.
Bonnichsen, S. P. E.
Brodersen, H. C.
Broholm, H. J. T.
Christensen, H. V.
Christensen, Jørgen.
Christensen, S. P.
Christensen, S. Winther.
Clausen, N. C.
Danellus, C. G. (N)
Hansen, K. O.
Hansen, V. Kollat.
Jacobsen, C. K. F.
Jensen, Harald.
Jespersen, J. J.
Kjellerup-Nielsen, H. P. C.
Kobbernagel, P. A. P.
Lorentzen, A. V. A.
Mose, N. M.
Møller, S. R.

Nielsen, A.
Nielsen, Arne.
Nielsen, A. F.
Nlssen, P. O.
Simonsen, W. A.
Sommerfeldt, S. (N)
Swan, O. C.
Tendal, J. T.
Waalder, J. (N)
Winding-Nielsen, J. N.

1912 (44 Kandidater).

Adersen, Vald. C.
Amdlsen, J. A.
Andersen, A.
Andersen, A. E.
Andersen, A. F.
Baltzer, H. G.
Belaby, H. A. (N)
Bjerre, S. B. S.
Bondesen, A. J. L.
Bruer, E. J. (N)
Christensen, J.
Christensen, T. A.
Elmqvist, A. N. R.
Enrum, K. E. N.
Gansmo, J. T. B. (N)
Gissemann, P. M.
Gjestvang, J. (N)
Gottlieb, H. H.
Hannestad, C. G. W. (N)
Jensen, E. A.
Jensen, P.
Johannessen, L. J. A.
Jørgensen, K. V.
Klee, W. F.
Kollind, H. M. P.
Larsen, V. J.
Madsen, M. M.
Mikkelsen, A.
Mogensen, E.
Mortensen, C. Cold.
Mumgaard, J.
Myhrer, A. K. (N)
Møller, A. R.
Møller Sørensen, Aa.
Nielsen, A. J. L.
Nielsen, N. Vandrup.
Nielsen, R. J.
Pedersen, C. O.
Rasmussen, H.
Solberg, C. (N)
Sommer, A. A.
Thomsen, H.
Veilbæk, M.
Voss, B. B. M.

1913 (36 Kandidater).

Aaser, C. S. (N)
Bernlsen, O. K.

Bue, T. N. (N)
Christensen, H.
Christensen, O. H.
Enrum, K. H.
Frllis, H. M. C.
Glud, P.
Høstgaard, J. H.
Idse, P. (N)
Jacobsen, Aa.
Jacobsen, T.
Jensen, J. B. H.
Jensen, J. P. M. F.
Jensen, O. C. Hujen.
Jensen, T. P. C.
Johansen, K. F. M.
Keiser, J.
Kronholm, S. A.
Lindén, M. A. (F)
Malling, O.
Michaelsen, J.
Mikkelsen, A. C. V.
Næss, K. (N)
Olsen, O. J. Smedegaard.
Ovesen, V. G.
Pauls, H. J. V.
Petersen, G. H.
Petersen, H.
Petersen, P. J.
Plum, N. T. M.
Simonsen, J. H.
Sonne, A.
Sørensen, O.
Thorsen, S. O.
Wille, A.

1914 (30 Kandidater).

Hansen, C. K.
Hansen, H. J. P.
Hansen, J. P. G.
Heggelund, A. Ø.
Heldahl, J. (N)
Hoff, K. (N)
Jensen, J. O.
Jensen, N. M. C.
Jensen, T.
Jessen, J. K. Tange.
Juil, N.
Jørgensen, C. C.
Jørgensen, J. P.
Kappel, A.
Kjeldberg, J.
Kruse, E.
Langsæter, O. G. H. (N)
Larsen, L. P.
Larsen, N. C. A.
Larsen, N. P.
Madsen, A. K.
Nielsen, A. P. S.
Nielsen, H.
Palleesen, G. A. P. Z.
Simonsen, J. H.

Slettum, P. (N)
Stokholm, K.
Sløve, P. G. K. (N)
Thamdrup, C. O. M.
Thomsen, N. H.

1915 (21 Kandidater)

Anthonius, A. K.
Birkmose, S. O.
Brodersen, R. A.
Dyssegaard, L. H. A.
Gjelsen, S. (N)
Jespersen, J. (S)
Knudsen, A.
Larsen, L. V.
Larsen, M. H.
Lassen, N. J.
Møller, S.
Nielsen, F.
Olsen, P. O. B.
Pedersen, H.
Rabøl, K. J.
Ravnbjerg, N. P.
Risløv, P. R.
Schmit-Jensen, H. O.
Vefling, E. H. (N)
Warrer, C. N.
Weirum, J. P.

1916 (33 Kandidater).

Aarnæs, S. (N)
Andersen, A.
Barfoed, A. J. H.
Birk, L.
Brettenstein, C. E.
Clausen, E. A.
Hadrup, S. M.
Hammersland, L. O. (N)
Hansen, V.
Hempel-Jørgensen, P. S.
Howarth, F. A. J.
Hyge, S. G. S.
Isaksen, T. M.
Jacobsen, S. O. I. C.
Jensen, H. P. V.
Jensen-Smed, J.
Jónsson, H. O. (I)
Jørgensen, L. E.
Knudsen, K. M.
Kristensen, A. M.
Krogh, M. G. N.
Lauge-Petersen, H.
Langkilde, H. C. K.
Larsen, E. H.
Madsen, C.
Nybo, A.
Ruggaard, S.
Schmid-Eriksen, C. G.
Strøger, H. N.
Søndergaard, A. L.
Velling, A. J.

Vinding, J. N. J.
Wille, H. T.

1917 (24 Kandidater).

Bech, J. B.
Beier, H. J.
Christensen, C. O. M.
Ejskjær, J. J.
Fisker, M. C. Jensen.
Hansen, N. Volbol.
Hergaard, M. K.
Jespersen, N.
Jørgensen, H. P. J.
Larsen, E.
Larsen, E. Valno.
Lauridsen, J. Kring.
Lundby, R. N.
Lyngborg, G. T.
Nielsen, E. T.
Rousing, A. K.
Ruud, P. G. (N)
Salling, A. M. P.
Schaumburg, A. H.
Schmith, E. (N)
Sørensen, S. P.
Teglmann, J. H.
Trommer, K. H.
Westring, E. C. L.

1918 (32 Kandidater).

Andersen, A.
Bech, C. J. (Fæ)
Bischoff, P. J.
Bonfills, A. V.
Braastad, T. (N)
Christensen, R. A. Snog.
Egehøj, J. J. J.
Engkjær, J. S.
Fultrup, A. H.
Hansen, H. V.
Hansen, K.
Jørgensen, J. A.
Jørgensen, U.
Katholm, E. A. P.
Kristensen, A.
Larsen, J.
Lænkholm, W.
Munch-Petersen, H.
Nielsen, J. P.
Nielsen, J. Priergaard.
Olson, O. M.
Pálsson, J. (I)
Pedersen, H. M.
Pedersen, M.
Pedersen, P.
Poulsen, M. A.
Rasmussen, J. E. L.
Sejersen, C. A.
Sigsgaard, P. A. N.
Skovlind, E. C.

Sunke, K. A. J.
Sørensen, C. F.

1919 (29 Kandidater).

Andersen, A. P.
Andersen, V. Ørbæk.
Askegaard, H. P.
Brandt, A. J. (N)
Buusland, O. K. (N)
Christensen, H.
Christensen, S.
Gade, K. K.
Gjøvik, M. T. (N)
Hall, O.
Hessellund, N. T.
Jensen, J. A.
Kjeldsen, A. L.
Kristensen, J. T.
Lund, A. M.
Løkke, J. W. (N)
Mikkelsen, J.
Møller, C. R.
Olsen, C. C.
Olesen, J. K.
Pedersen, R. C.
Poulsen, J.
Rasmussen, A.
Skou, Aa. M.
Stenersen, A. (N)
Suurballe, A.
Westergaard, S. C. J.
Winding, K.
Østermark, A. C.

1920 (48 Kandidater).

Andersen, A.
Andersen, A. H.
Andersen, A. T.
Andersen, J.
Andersen, N. P.
Buus, P. J. A.
Brinth, J. R.
Brøgger, E. J. H.
Daaebjerg, J. J.
Egeberg, K. (N)
Enger, E. R. (N)
Enkvist, A. A. (F)
Freudenthal, H. D. V.
Glaviad, E.
Grønkjær, N. M. K.
Grønnegaard-Pedersen, K.
Hageløkjær, O. G. L.
Hardt, O. J.
Helling, J. E. B. (S)
Henningsen, C.
Henriksen, N. K. K.
Hjorth, O. V.
Hornsrud, E. K. Z. (N)
Jensen, A. C.
Jørgensen, S. C. Illum.

Kristensen, S.
Krogsh, M. C.
Larsen, K. P.
Madsen, T. Lehmann.
Mejlbo, E. G.
Munch, H. H.
Nielsen, J.
Nielsen, N.
Olesen, M.
Olesen, M. K.
Oien, J. R.
Pedersen, J.
Peterson, O.
Porse, O. P.
Rostad, P. (N)
Sloth, A. K. S.
Stage-Nielsen, C. A.
Stagsted, K.
Svenné, P. H.
Sørensen, M.
Sørensen, V. Mørch.
Thomsen, K. H.
Wintherthun, N. (N)

1921 (36 Kandidater).

Ahlers, H. J.
Ahlstrand, K. V.
Andersen, V.
Bendixen, H. C.
Birkegaard, A. P.
Brigsted, J. J.
Christensen, K. M.
Dyckjær, E. G.
Engelhart, B. B. (N)
Eriksen, H. J.
Friedrichsen, G. J. (N)
Hallas, K. E.
Hedegaard, C. Pedersen.
Jensen, C. C.
Jensen, E. Løwenstein.
Jensen, O. G.
Koblen, P. S.
Krogsgaard, A. R.
Larsson, H. Folke (S)
Løhren, A. (N)
Mortensen, A. M.
Møllgaard, P. A. H.
Nyberg, A. J. (F)
Pedersen, J.
Peistrup, P. G.
Peterson, P. C.
Rasmussen, O. N.
Rasmussen, R. V.
Rølsted, N. A.
Roos, V. A. (F)
Schouenberg-Pedersen, J.
Sørensen, A. V.
Sørensen, J. M.
Terndrup, A. E.
Thorbjørnsen, S. H.
Vigne, V. M.

1922 (31 Kandidater).

Andersen, A. L.
Anfinsen, O. (N)
Badskjær, J. P.
Badstue, A. P.
Bernsen, B. C.
Christiansen, H.
Friis, J. F. Lorange (N)
Føns, J. M.
Hansen, N. C.
Hansen, S. Aa.
Holst, P. H.
Iversen, A. C.
Jensen, J. M.
Jensen, P. Eskesen.
Jensen, R. P.
Jonsbak, C. S.
Jordanger, R. (N)
Jørgensen, J. C.
Krøyer, C.
Larsen, S. H.
Lorenzen, H. S. S.
Madsen, H. M.
Mondrup, S.
Nielsen, A.
Nielsen, N. T. Primgaard.
Rasmussen, J.
Simesen, O. G.
Skytballe-Hansen, A. V.
Stützer, K. E.
Wilkens, K. M.
Wirstad, H. F. (N)

1923 (25 Kandidater).

Andersen, S. J. V.
Brix, K. P. J.
Bu, A. (N)
Christensen, N. P. C.
Dam, E. B.
Faanes, T. (N)
Hansen, C. M.
Hansen, U. M. Hesselø.
Heisel, M.
Hjørholm, E. K.
Jensen, J. J.
Jensen, R. Madsen.
Kjær, S. M.
Knudsen, N. A.
Larsen, L. U.
Lopdrup, K. Hansen.
Møller, E. S.
Nielsen Wøldike, F. F.
Pedersen, L. A.
Rasmussen, O. Holten.
Seidel, K. V.
Søgaard Jensen, R.
Sørensen, J. V.
Wildenhoff Rasmussen, K.
Zeidler, J. E. F.

1924 (29 Kandidater).

Benson, K. E. V.
Christensen, P. Nygaard.
Egeberg, H. F. (N)
Elving, F. C.
Glemme, F. H. (S)
Haugerud, O. V. (N)
Jensen, J. P. Mariager.
Justesen, H. R.
Larsen, H. C.
Larsen, N. H.
Larsen, S. Juul.
Larsen, S.
Nielsen, H. Moltzen.
Nielsen, K. C.
Nøhr, B. Heilmann.
Pedersen, H. P. K.
Pedersen, P.
Skjerven, O. (N)
Skjøltgaard, J. K. G. O.
Skriver, H. Jacobsen.
Skydsgaard, H. P. Buhl.
Steffensen, E. E.
Sørensen, H. P.
Sørensen, I. E.
Tollestrup, N. E.
Undem, O. (N)
Voss, H.
Winther, H. A. C. (SI)
Winther, K. Hansen.

1925 (22 Kandidater).

Andersen, C. J.
Christiansen, M. J.
Gunzell, J. A. F. (SI)
Grini, O. Olsen. (N)
Hage, A. (N)
Hansen, H. C.
Hansen, H. P. G.
Jeppesen, N.
Johnsrud, K. (N)
Kristensen, K.
Madsen, A. E.
Nørrelund, J. M. Hansen.
Pedersen, N. C.
Rasmussen, A. C.
Rasmussen, H. P.
Rosendal, H. E.
Schram, O. A.
Schjødt, S. C.
Simonsen, J. A.
Thomsen, S. P.
Thybo, P. M.
Thygesen, E. E.

1926 (23 Kandidater).

Albertsen, K.
Andreassen, H. S.
Augustinussen, M. A.
Bohn, H.

Carstensen, I. C.
Christensen, P. E.
Grøholt, H. (N)
Hansen, A. E.
Hansen, J. J. P.
Hannestad, K. R. K. (N)
Hofstad, M. F. (N)
Jungersen, A. A.
Koch, S. O.
Lauridsen, O.
Lundby, S.
Madsen, P. Hoffmann
Pedersen, A. W.
Seljord, T. (N)
Skovbjerg, E.
Solheim, R. (N)
Stoustrup, P. Nielsen
Thoresen, T. O. (N)
Vestergaard, A. P.

1927 (28 Kandidater).

Amstrup, H. A. Læssøe
Boldt, N. Mishaelsen. (SI)
Dahl, T. O. (N)
Erichsen, A. B.
Gadegaard, A. N.
Hansen, V. J.
Harbou, J. V.
Hornemann, Egil
Jensen, J. P.
Jensen, T. Møller
Kjærsgaard, L. P.
Larsen, C.
Larsen, L. H. O. (N)
Laurberg, M. F. A.
Lauritsen, O. Rahbech
Løvseth, A. (N)
Nedberg, S. (N)
Nielsen, T. V.
Nissen, T. G. E.
Olsen, R. R. (N)
Pedersen, H.
Pedersen, N. J.
Pedersen, J. M. K.
Rasmussen, J.
Richardt, L. E.
Sween, B. (N)
Sørensen, E. C. (SI)
Therkildsen, H. V.

1928 (34 Kandidater).

Andersen, A. V. I.
Andersen, L. S. (N)
Blaakilde, R. F. H. R.
Brorholt, H. T.
Bruun, E. Baadsgaard
Grøndahl, O. (N)
Hansen, J.
Hognestad, E. Eliassen
Jensen, E. G. F.

Jutulstad, J. (N)
Jørgensen, K. Maegaard
Leistad, J. (N)
Lægroid, T. (N)
Mollatt, J. (N)
Morstad, O. (N)
Mærk, O. Gaardsvold (N)
Nielsen, J. J.
Nielsen, O. E. Paludan
Nygaard, A. R. (V)
Pedersen, J. C. A.
Pedersen, K. E.
Petersen, A. I.
Primdahl, S. H.
Rasmussen, H. B. E.
Rutilin, K. A. N. (N)
Skov, E.
Søndergaard, A.
Sørensen, S.
Thomsen, A. V.
Thomsen, S. G. Engelbrecht
Toussieng, F. E. W.
Ullestad, S. (N)
Westerheim, O. (N)
Würtz, A. Mikkelsen

1929 (43 Kandidater).

Amundsen, H. (N)
Andersen, T.
Begby, J. (N)
Bentsen, H. H.
Emsbo, P.
Fredeløkke, R. L.
Glahn, P. E.
Gudme, N. de Hammer
Gjølme, J. Garberg (N)
Haga, L. (N)
Hansen, N. A.
Hansen, H. E. Sjelle
Haugerud, E. O. Olsen (N)
Jespersen, K. W.
Jørgensen, J. E. S.
Klevar, S. (N)
Kristensen, K.
Kvalem, H. M. (N)
Larsen, J. C.
Lundgaard, A. Nielsen
Lysgaard, K.
Myklestad, O. M. (N)
Müller, J.
Møller, J.
Møller, S. E.
Mørstad, I. O. (N)
Nielsen, S. S.
Pedersen, H. O.
Petersen, J. Hansen (Si)
Rahbek, V.
Rasmussen, B. S.
Rasmussen, C. B.
Rogstad, I. G. (N)
Seeberg, A. J.

Simonsen, L. M.
Spaabæk, P.
Sween, O. (N)
Taarning, F.
Thune, I. Olsen (N)
Veirup, N. Hansen
Werdelin, C. I.
Wodskou, L.
Øwre, H. Komstrup Peter-
sen (N)

1930 35 Kandidater).

Andersen, J. E. Blegvad
Auatvoll, J. (N)
Baggerud, H. (N)
Braastad, R. (N)
Brøndum, H. Rosenberg
Dyhr, E. Nielsen
Fossum, P. Johnsen (N)
Gleditsch, L. A. (N)
Heggenhaugen, J. (N)
Henschien, J. O. (N)
Ingemann, C. G.
Jørgensen, H. Chr. Mom-
berg
Jørgensen, N. G.
Jørgensen, S. K.
Kommonen, R. (F)
Krogh, N. P. R.
Krogh, J. Sørensen
Langseth, J. (N)
Larsen, Lund, S.
Løken, T. O. (N)
Maurtvedt, M. (N)
Mogstad, T. (N)
Nielsen, E. R.
Pedersen, C. J. M.
Petersen, P. Jessen
Petersen, R. L.
Rikhof, G. C. K.
Sanstad, G. (N)
Skaanes, K. O. (N)
Skalleboe, H. F. G. (N)
Skredsvig, E. A. (N)
Spangen, J. M. (N)
Thorsen, R. E. (N)
Wang, S. T. (N)
Øvergaard, S. (N)

1931 (60 Kandidater).

Aarflot, O. K. (N)
Aarø, S. E. (N)
Andersen, C.
Bergan, S. K. (N)
Birch, P. E.
Boesgaard, W.
Borro, C. R. Jablonsky
Bratfos, S. (N)
Bredlund, B. H. Sørensen

Buttenschön, O. H.
Davidsen, A. E.
Dreyer, J. C. Boesen
Edland, H. (N)
Ellingsen, O. E. (N)
Flatla, J. I. (N)
Freuchen, L. A. Bølling
Fritzbejer, E. A.
Glensbjerg, B. O.
Grøndahl, B.
Hansen, H. K. Duus
Hansen, J. S.
Hellesnes, P. R. (N)
Hoem, O. (N)
Indergaard, O. K. (N)
Ibsen, J. C. J.
Jacobsen, H.
Jensen, H. Grønvald
Okkels
Jensen, S. G.
Johnsen, A. H.
Jørgensen, M.
Knudsen, Grønholdt, V.
Ladefoged, F. Kr. Fischer
Lange, H. J.
Larsen, K. Løvig.
Larson, B. W.
Lie, E. (N)
Lo, I. Amundsen (N)
Malmo, S. (N)
Mjørud, J. K. Nielsen (N)
Moen, P. (N)
Mortensen, J.
Müller, K.
Nielsen, P.
Nore, E. O. (N)
Poulsen, N. C. Stockholm
Refsdal, B. (N)
Sandved, K. (N)
Sannum, A. (N)
Skaar, O. (N)
Skarbø, R. (N)
Skustad, M. K. (N)
Sedal, E. (N)
Sørbye, B. (N)
Sørensen, H. N.
Teige, J. (N)
Thomsen, J.
Thomsen, R. S.
Verpe, K. (N)
Munk, K. V.
Winther, P. A.

1932 (59 Kandidater).

Amlie, M. (N)
Andersen, H. P. V.
Andersen, R.
Bentin, J. P.
Dalsgaard, F. P.
Ebbesen, A.
Eiskjær, A.

Floenc, E. B. (N)
 Frandsen, M.
 Frederiksen, J. C. H.
 Gam, J.
 Gregersen, N. K.
 Gøtzsche, N. O.
 Hansen, A.
 Hansen, H. A.
 Hansen, N. P.
 Hauge, S. D. (N)
 Holm, J.
 Jacobsen, O. N. (N)
 Jensen, E. H.
 Jensen, E. V.
 Jensen, K. L.
 Jensen, P. A.
 Jepsen, A.
 Jessen, P. H.
 Kirketerp Nielsen, G.
 Kjærsgaard, N. A. Thomsen
 Krogh, N. Kirkegaard
 Laigaard, N. E. A.
 Ludolph, V.
 Lund, J.
 Michelsen, R.
 Mohr Faulenborg, G. J. V. (Føe)
 Myrup, S. Overgaard
 Nærlønd, G. (N)
 Nørgaard, N.
 Olsen, H. A.
 Pedersen, S.
 Pedersen, T. B.
 Raahauge Nielsen, J. A.
 Rahbek, H. E.
 Riisberg Winther, O. A.
 Schjerve, J. (N)
 Semb, J. (N)
 Singaas, J. (N)
 Skaug, O. B. (N)
 Skjerris, J. P. Jensen
 Skjervum, K. (N)
 Steinsnes, K. (N)
 Søndergaard, K.
 Sørensen, T.
 Tangnes, E. (N)
 Thorshaug, K. (N)
 Valheim, H. (N)
 Vejlstrop, C. G.
 Wathne, L. Bloch (N)
 Zacharlassen, I. A.
 Ødegård, A. (N)

1933 (50 Kandidater).

Andersen, S. B.
 Angvik, A. (N)
 Balstad, O. (N)
 Berthelsen, C. C.
 Billehaug, Ø. (N)
 Bratsch, T. Engdal (N)

Carlsen, D. Høiland
 Christensen, Aaes, E.
 Clasen, C. H. C.
 Dahl, K.
 Dahlkild, A. Ploug
 Dybling, O. (N)
 Dæhlien, L. Hansen (N)
 Eberhardt, C. F.
 Eikren, E. J. (N)
 Frishøj-Jørgensen, O.
 Haaland, S. M. Wegner (N)
 Jakobsen, T.
 Jenstn, E. Borup
 Jensen, G. Meyer
 Jensen, M. J.
 Jeppe-Jensen, H. Nyholm
 Jørgensen, M. K.
 Kærsted, J. Kjærgaard
 Larsen, K. A. F.
 Lunde, K. (N)
 Løje, K. J.
 Mathlessen, C. C.
 Mikkelsen, A.
 Mølbak, C. V.
 Møller, P. Ørum
 Nielsen, B. J.
 Nielsen, H. T.
 Olsen, A. I. (N)
 Olsen, K. E. (N)
 Olsen, S. Holm (U.S.A.)
 Pedersen, K. A. K.
 Pedersen Selvåg, J. (N)
 Poulsen, I.
 Raanes, O. (N)
 Sindling, L. (N)
 Skovsberg, E. A. Lund
 Stenbæk, A.
 Stub-Nielsen, A. M.
 Sønderstrup, A.
 Tendal, B. E.
 Thomsen, A. Scheel
 Thomsen, J. N.
 Tølle, H.
 Wested, A. J.

1934 (61 Kandidater).

Andenes, E. (N)
 Andersen, B. C. H.
 Andersen, Jens
 Andersen, S. A.
 Andersen, Thorhill
 Bech, V.
 Bengtsson, P. J.
 Bye, A. (N)
 Caspersen Bøllerud, H. (N)
 Christensen, A. N.
 Christensen, C. L.
 Daabjerg, P. Jensen
 Elde, O. J. (N)
 Elm, T. Larsen
 Eriksen, K. A.

Falster Hansen, L. B.
 Frederiksen, H. C. O. B.
 From, A.
 Gørtz, P. A.
 Hansen, A. C.
 Hansen Lopdrup, J.
 Holm, H. V.
 Holm, Poul
 Høj, Gunnar
 Jensen, A. Horne
 Jensen, B. Horne
 Jensen, P. H.
 Jørgensen, K. Leth
 Jørgensen, T.
 Klåstad, H. (N)
 Knudsen, D.
 Kristensen, O. M.
 Krog, N. Schack
 Ladefoged, E.
 Larsen, O. P.
 Moberg, Leif (N)
 Mølbolm, A. S.
 Nielsen, C. H. M.
 Nielsen, O. B.
 Nielsen, O. Kirketerp
 Nørgaard-Jensen, J. P.
 Opdahl, M. E. (N)
 Patursson, S. E. (Føe)
 Pedersen, Aa. S.
 Pedersen, H.
 Pedersen, J. G. A.
 Pedersen, K. K.
 Petersen Due, K. O.
 Petersen, J. W. H. P.
 Petersen, P. M. B.
 Quortrup, E. J. F.
 Rasmussen, A. P. P.
 Ravn, B. P.
 Rømer, O.
 Saxe, Bjarne (N)
 Stenbjørn, A. Aa. Møller
 Sørensen, Karl
 Sørensen, S. A. J.
 Westergaard, N. G.
 Wibling, Helge
 Wium, E. M.

1935 (39 Kandidater).

Balslev, M. H. B.
 Bligaard, A. B. I.
 Christensen, A. H.
 Gabrielsen, H. V. E.
 Grue, Tore (N)
 Gudiksen, S.
 Hansen, K. E. E.
 Hansen, M.
 Hansen, P. A. Livoni
 Hansen, V. C.
 Helgebostad, A. (N)
 Hempler, P. V.
 Hillesund, C. M. (U.S.A.)

Hjortshøj, N. P.
Jeberg, P. V.
Jensen, J. Aa. Chr.
Jensen, Th. Møller
Jeppesen, A.
Johansen, H. R.
Kobbernagel, K. R.
Krüger, J.
Lassen, C.
Meirik, H.
Møller, K. Kankergaard
Nielsen, O. H. L.
Ousen, Aage
Plessing, J. S.
Rasmussen, H. B.
Rasmussen, P. K. M.
Række, B. G. (N)
Række, Martin (N)
Sommer, O. M. H.
Thomsen, K. Grønlund
Thomsen, P. H.
Thuesen, H.
Torpel, V.
Tuff, P. (N)
Ulsø, H. A.
Westermann, O.

1936 (50 Kandidater).

Albertsen, V. E.
Andersen, Frode
Bek, G. E.
Brekling, O. C. Leth-
Espensen
Christensen, E. H.
Christoffersen, P. A.
Dohn, O. K.
Falgren, O.
Folkersen, J. C. R.
Follin, H. L. F.
Håbberstad, H. O. (N)
Haldbo, Th.
Hansen, H. E.
Hansen, S. A.
Hansen, T. G.
Hovmand, H. Chr.
Jensen, Anker
Justesen, J. J.
Jørgensen, Erhardt
Jørgensen, H. Bjerje
Jørgensen, J. P.
Jørgensen, M. W.
Kvam, Ø. (N)
Larsen, O. S. H.
Lindberg, A. F.
Lysemose, H. B.
Lysgaard, Johs.
Madsen, N. C.
Møller, H. Eggert
Møller, S. Aa.
Møn, A. A. (N)
Nielsen, C. G. L.T.

Nielsen, E. L.
Nielsen, E. R.
Nielsen, Johs.
Pedersen, S. L.
Poulsen, O. Fossum
Rasmussen, A.
Rasmussen, P. K.
Richter, Aa.
Riismark, C. R. S.
Rivrud, O. (N)
Schau, H. T.
Simonsen, Aage
Skovbjerg, B. N.
Sørensen, Jens
Thygesen, K. V.
Thyregod, I. R.
Tornhøj, H. H.
Tønnesen, J. J.

1937 (52 Kandidater).

Andersen, A. M. J.
Andersen, Stig O.
Autrup, E. H.
Bak, A.
Boas, P. I.
Bruun, J. Aa.
Buer, A. W. (N)
Bundgaard, A. S.
Carlsen, S. B. (N)
Christiansen, E.
Erland-Jensen, B.
Fogt, J. Chr.
Hansen, B. A.
Høj, A. H.
Jensen, K. J. A.
Jensen, Tortegaard, P. O.
Jørgensen, M. P.
Jørgensen, O. Bjerje
Klinslev, C. C.
Kolberg, M. G. (N)
Larsen, K.
Lynggard, W. N.
Madsen, H. A.
Madsen, K. F.
Mikkelsen, A. K.
Møller, J. Vahl
Mørch, Per (N)
Nielsen, Børge
Nielsen, F. Sevelsted
Nielsen, J. M. Stegger
Gram
Nielsen, K. Herbert
Nyborg, R. B. G. (N)
Nymand, P. K.
Olsen, A. Bang
Olsen, K. G.
Ottosen, H. E.
Pedersen, E. H. M.
Poulsen, K.
Rasmussen, Jørgen
Riising, Jørgen

Schaumann, E. F. M.
Skjoldager, R. N.
Skjøtt, C. Kjeldsen
Skogen, H. O. (N)
Slettinger, J. H.
Stender, Jørgen
Strømberg, C. K. G.
Sæbø, E. R. (N)
Sørensen, Thomas
Valle, O. (N)
Vinkel-Jensen, H. P.
Westh, J. J.

1938 (48 Kandidater).

Aage, P. H.
Andersen, Otto
Björkmann, E. H. G.
Christensen, N. O.
Christoffersen, Sv. P.
Clausen, Ove
Corell, H. L.
Drewsen, Sv. Aa.
Ellchauge, A. L.
Eriksen, E. H. E.
Erri, J.
Gangsaas, H. A. H. (N)
Gram, B. K.
Hagen, O. (N)
Hals, A. (N)
Hansen, K. O.
Hansen, R. Hørlis
Hegland, T. (N)
Jensen, A. O.
Jensen, E. M.
Jensen, H.
Johansen, V. J.
Jørgensen, C. E.
Kjeldsen, L. M. S.
Kjos-Hansen, B. (N)
Kofod, H.
Lange, Sv. Aa.
Løn, O.
Madelung, P. Th.
Mogensen, K. R.
Nielsen, K.
Nielsen, N. E.
Oxhøj, P. H.
Parkegaard, K.
Rasmussen, A. F. G.
Riemann, A. T.
Rencke, G. W.
Sass, H. H.
Schönwandt, J. C.
Steffensen, K.
Svendssen, E. A. L.
Søby, P. F.
Sørensen, N. V. Dams-
gaard
Sørensen, O. A. (N)
Thomsen, A. H.
Toft-Petersen, G.

Urup, L. A.
Villadsen, Sv. Aa.

1939 (75 Kandidater).

Aabo, E. S.
Aarre, K.
Baark, E. H.
Barris, P. F.
Bak, K. M.
Berg, O. A. (N)
Bruhn, P. A.
Christensen, J. C. C.
Christensen, O.
Christoffersen, H. S. E.
Eriksen, P. M.
Eriksen, R. A.
Hansen, H. K.
Hansen, I. M.
Hansen, N. L.
Hasholt, J. S. G.
Jensen, G. K.
Jensen, H.
Jespersen, H. S.
Justesen, A. M.
Jørgensen, H.
Knudsen, A. E. R.
Knudsen, E. J. T.
Krog, E.
Ladehaug, E. K. (N)
Lange, P. G. V.
Lund, V. S.
Madsen, A. L.
Monrad, E.
Mortensen, G. A. P.
Møhlum, L. H.
Nielsen, A. H.
Nielsen, J.
Nørøkke, P. K.
Olesen, A.
Pedersen, H.
Petersen, K.
Posselt, H. H.
Poulsen, F. C.
Rasmussen, E. F.
Rothe, A.
Selten, J.
Søndergaard, P. J.
Therkelsen, A. T. N.
Trautner, J.

1940 (40 Kandidater).

Aakervik, T. E. (N)
Andreassen, K. C.
Baagø, O.
Bjørning, K. R.
Bjerkevag, N. J. (N)
Blom, E. D.
Christensen, A. J.
Christensen, E. A.
Christensen, P. Chr.

Ellingsen, J. I. S. (N)
Erdmann, J.
Frederiksen, P. L. L.
Geert-Jørgensen, J.
Godrim, V. O.
Haagensen, E. H.
Holte, L. J. (N)
Isbrandtsen, H. A.
Jensen, G. E.
Jensen, P. E.
Kjeldsen-Kragh, J. N.
Kokspang, E. F. Ø.
Liebst, S.
Lund, Kaare (N)
Løhde, P. E.
Løntoft, E. C.
Mølbjerg, I. J.
Olsen, S. J.
Omvik, O. (N)
Pedersen, W. J. J. (N)
Petersen, H. L.
Petersen, H. B.
Precht, F.
Ramvad, J. C. H.
Ravn, N.
Rosendahl, K.
Sætersmoen, O. (N)
Thomsen, Ester
Thøisen, P.
Tingskov, V. G.
Zedeler, W.

1941 (35 Kandidater).

Alsing, R.
Appel, G.
Bach, H. Z.
Bondesen, K. E. J.
Clausen, E. F.
Cleemann, A. H.
Dam, A. T.
Enger, Iver (N)
Grunnet, N. T. A.
Hansen, H.
Jensen, C.
Johansen, J. D.
Klastrup, K. M.
Krabbe, Agnete
Larsen, E. W.
Larssen, T. J. S. (N)
Lorentzen, B.
Lægdsgaard, V.
Lønning, K. (N)
Madsen, N. C.
Michelsen, E. B.
Müller, J. W.
Nissen, K. T.
Nygaard, N. A.
Okholm, S. F.
Pedersen, V. J.
Petersen, K.
Qvortrup, L. W.

Rasmussen, Aa. B.
Staugaard, H. C. J.
Storaker, T. S. A. H. (N)
Sørensen, Aa. W. W.
Sørensen, H.
Toblassen, Aa. H.
Vollersvik, K. J. (N)

1942 (51 Kandidater).

Andersen, E.
Andersen, F. V.
Berg, O. M.
Borne, K. E.
Carstensen, K. D.
Christensen, O. M.
Christiansen, P. Krogs-
gaard
Christiansen, W. M.
Darnell, P. B.
Digmann, J. O. K.
Elm, V.
Grønholt-Pedersen, H.
Hansen, E.
Hansen, K.
Hermansen, C. J. U.
Hoppe, F. G.
Jacobsen, C. J.
Jacobsen, G. E.
Jacobsen, H. E.
Jensen, H. Broager
Jensen, H. Toft
Karlsøj, K. V.
Ketelsen, V. S.
Kirkegaard, N. P. H.
Kühne, H. A. G. (T)
Lysgaard, E.
Mikkelsen, E.
Mulbjerg, J. R.
Møller, A. A.
Møller, E. Leth
Nielsen, H. Windig
Nielsen, S.
Ohlsson, K. E. L.
Pedersen, K. B.
Pedersen, K. J.
Pedersen, O.
Petersen, J. M.
Rasmussen, G. K.
Rasmussen, P. E.
Ree, H. (N)
Riis, P. V. K.
Roth, J. A.
Staulund, E. L.
Schelde, J
Skyggebjerg, J.
Sørensen, J. K.
Thomsen, L.
Thorsen, S. H.
Toft, P. A.
Trap, N.
Wamberg, K.

1943 (31 Kandidater).

Adler, H. C.
Andersen, E.
Andersen, G. J.
Bjerg, F. J. (U.S.A.)
Borre, O.
Bruun, K. J. A.
Christensen, V. B.
Dalgaard-Mikkelsen, S.
Døssing, N.
Egeskjold, J. W.
Fisker, M. K. F.
Hansen, L. M. B.
Hansen, P. Hein
Holleufer, P. B. C.
Jaakkola, Maria, Helena
(F)
Jensen, P.
Jørgensen, I. G. (U.S.A.)
Moustgaard, J.
Møller, C.
Nielsen, H. E. R.
Ougaard, M. C.
Palm, O. H.
Pedersen, A. Heje
Poulsen, E.
Rasbech, N. O.
Rasmussen, K. Aa.
Rasmussen, K. A.
Riemann, H. P. J. S.
Skibsted, S. Aa. Nielsen
Svendsen-Tune, N. E.
Sørensen, O. Ellegaard

1944 (62 Kandidater).

Andersen, A.
Andersen, F. M.
Andersen, H.
Andersen, V. M.
Andresen, P. R.

Bacher, J. P.
Bennetzen, H. S.
Boesen, P.
Bruun, J. L. Dejgaard
Buhl, H. R.
Buttenschøn, V.
Christensen, E. Thoft
Christensen, J. Møller
Christensen, P. L.
Dalgaard, T.
Didrichsen, W.
Eriksen, L. P.
Gaun, S. E.
Hansen, H. Hofman
Hansen, H. Jøfta
Hansen, Inger
Hansen, S.
Hansen, H. P.
Harlou, S. W.
Haugland, E. (N)
Henriksen, Kirsten
Hildar, G. E. S. (I)
Jensen, A. H. J.
Jespersen, K. J.
Johansen, H. H.
Jørgensen, J. P.
Jørgensen, M.
Jørgensen, O. H.
Karlsbøj, A.
Langhorn, T. C. I.
Larsen, O. V.
Ludvigsen, J. B.
Lund, J. A.
Lyngborg, T. C. P.
Møllerup, E. E. P.
Mølgaard, J. K. P.
Nielsen, Finn
Nielsen, M. M.
Nielsen, N. H.
Nielsen, T. A.
Nielsen, T. B. Pilegaard

Nissen, S. A.
Palsson, P. A. (I)
Pedersen, V. Faaborg
Phillipsen, H.
Poulsen, S.
Rahbek, B. M. S. (Am.)
Rasmussen, H. H.
Ravn, N. O.
Rulfs, E. P. J.
Schroder, K. C. (E)
Secher, Th.
Sillesen, A. W.
Svendsen, N. K.
Sørensen, K.
Sørensen, P. K. S.
Vindekilde, T.
Winther, A. C.
Secher, Th.

1945 Jan. (20 Kandidater).

Balslev, J.
Edinger-Byrckel, H.
Hansen, B. Kollat
Hansen, F. Møller
Jensen, Axel R.
Jensen, Ellif
Jensen, Hans KJ.
Jensen, Th.
Kjeldsen, J. E.
Klærke, A. J.
Knudsen, Hans
Martbedal, H.
Nielsen, N. H. Kjær
Petersen, Egon P.
Rottensten, K. V.
Skarup, Robert
Sunke, K. R.
Søndergaard, K.
Sørensen, J. P. Bach
Thygesen, A. S.

Henvisninger til Navneforandring og Dobbeltnavne uden Bindestreg.

Almind Andersen, Sigurd	Se Andersen, S. Almind
Appel Toft, Peter	- Toft, P. Appel
Baltsar Nielsen, Johannes	- Nielsen, Baltsar J.
Bjerger Jørgensen, Henry	- Jørgensen, H. Bjerger
Bjerger Jørgensen, Ove	- Jørgensen, O. Bjerger
Broager Jensen, Helge	- Jensen, H. Broager
Brøndum Petersen, Henry	- Petersen, H. Brøndum
Christensen, Christian Jepsen	- Rise, C. J. C.
Christensen, Peder Chr.	- Sæderup, P. C.
Christensen, Richard	- Kold-Christensen, R.
Christiansen, Peder Krogsgaard	- Krogsgaard Christiansen, P.
Christiansen, Poul Krogsgaard	- Krogsgaard Christiansen, P.
Damsgaard Sørensen, Niels Viggo	- Sørensen, N. V. Damsgaard
Ehlers Jensen, Peter	- Jensen, Peter Ehlers
Ellegaard Sørensen, Ole	- Sørensen, O. Ellegaard
Ellung Jacobsen, Hans	- Jacobsen, H. Ellung
Eskjær Jensen, Gorm	- Jensen, G. Eskjær
Espersen Pedersen, Kristen	- Pedersen, K. Espersen
Faaborg Pedersen, Viggo	- Pedersen, V. Faaborg
Frost Fisker, Mads Christian	- Fisker, M. C. Frost
Gedevad Andersen, Jens	- Andersen-Gedevad, J.
Grove Vejlstrup, Casper	- Vejlstrup, C. Grove
Gruth Hansen, Tage	- Hansen, T. Gruth
Grønlund Thomsen, Knud	- Thomsen, K. Grønlund
Hansen, Anton Viktor	- Skytballe, A. V.
Hansen, A. Sander	- Sander Hansen, A.
Hansen, Jørgen	- Erri, J.
Hansen, Lars Bargar	- Falster, L. B.
Hein Hansen, Poul	- Hansen, P. Hein
Hess Larsen, Orla Sigurd	- Larsen, O. S. Hess
Hofman Hansen, Henrik	- Hansen, H. Hofman
Holm Nielsen, Arne	- Nielsen, A. Holm
Jacobsen, Johannes	- Kjeldberg, J.
Jensen, Asger Horne	- Horne Jensen, A.
Jensen, Bent Horne	- Horne Jensen, B.
Jensen, Carl Valdemar Emil	- Aagerup, C. V. E.

- Jensen, Hans Oluf
 Jensen, Jens Hans
 Jensen, Jens Nicolaj
 Jensen, Paul
 Jensen, William
 Jessen Petersen, Peter
 Jørgensen, Carl Erik
 Jørgensen, Ole Christian
 Kirkegaard Krogh, Niels
 Kjærulf Rasmussen, Peter
 Knudsen-Nielsen, Peder
 Koks Andreassen, Karl Christian
 Lajer Christiansen, Peter
 Larsen, Niels Christian Arthur
 Lassen Pedersen, Severin
 Leth Mølle, Ejnar
 Lund Larsen, Sigurd
 Lund Svendsen, Erik Aase
 Mack Pedersen, Ebbe Hartvig
 Madsen, Thorvald
 Mogensen, Carl Otto
 Munk Vest, Kristian Vilhelm
 Müller, Sigismund Ludvig Carl
 Møller Christensen, Jørgen
 Møller Christensen, Otto
 Møller Kristensen, Ole
 Mønster Nielsen, Mogens
 Nielsen, Carl Diderik
 Nielsen, Henrik
 Nielsen, Johannes Thorgny
 Nielsen Lundgaard, Anton
 Nielsen Poulsen, Søren
 Nyborg Therkelsen, Axel Therkel
 Nørgaard Christensen, Alfred
 Pedersen, Lars Møller
 Petersen, Jacob Marstrand
 Petersen, Johan Rudolf
 Petersen, Niels
 Pilegaard Nielsen, T. B.
 Rasmussen, Aage Brandholt
 Rasmussen, Aksel Frede Graae
 Rasmussen, Hans Bohmann
 Rasmussen, I. E. Løvschall
 Rasmussen, Peter Kjærulf
 Reimer Knudsen, Alf Emanuel
 Rintza Andersen, P.
 Rosenørn Mogensen, Kai
 Schack Krog, N.
 Stabell Ketelsen, Valdemar
 Se Schmit-Jensen, H. O.
 - Tegelman, J. H.
 - Vinding, J. N. Jensen
 - Eskesen Jensen, P.
 - Lænkholm, W.
 - Petersen, P. Jessen
 - Falsted, C. E.
 - Swan, O. C.
 - Krogh, N. Kirkegaard
 - Kjærulf, P.
 - Knudsen, N. P.
 - Andreassen, K. C.
 - Christiansen, P. Lajer
 - Danisland, N. C. A.
 - Pedersen, S. Lassen
 - Møller, E. Leth
 - Larsen, S. Lund
 - Svendsen, E. Aa. Lund
 - Pedersen, E. H. Mack
 - Lehmann Madsen
 - Thamdrup, C. O. Mogensen
 - Vest, K. V. Munk
 - Herløv-Müller, S. L. C.
 - Christensen, J. Møller
 - Christensen, O. Møller
 - Kristensen, O. Møller
 - Nielsen, Mogens Mønster
 - Vebæk, C. D.
 - Strøger, H. Nielsen
 - Tendal, J. T.
 - Lundgaard, A. Nielsen
 - Poulsen, S.
 - Therkelsen, A. T. Nyborg
 - Christensen, A. Nørgaard
 - Møller Lindrup, L.
 - Marstrand Petersen, J.
 - Oien, J. R.
 - Nissen Petersen, N.
 - Nielsen, T. B. Pilegaard
 - Brandholt-Rasmussen, Aa.
 - Graae Rasmussen, A. F.
 - Bohmann Rasmussen, H.
 - Løvschall Rasmussen, I. E.
 - Kjærulf, Peter
 - Knudsen, A. E. Reimer
 - Andersen, P. Rintza
 - Mogensen, K. Rosenørn
 - Krog, N. Schack
 - Ketelsen, V. Stabell

Stig Andersen	Se Andersen, S.
Stigaard Kjeldsen, Lester Mikael	- Kjeldsen, L. M. Stigaard
Stochholm Poulsen, Niels Christian	- Poulsen, N. C. Stochholm
Sønderby Sørensen, P. K.	- Sørensen, P. K. Sønderby
Theill Knudsen, Ernst	- Knudsen, E. Theill
Thoft Christensen, Eigil	- Christensen, E. Thoft
Vahl Møller, Johannes	- Møller, J. Vahl
Vandrup Nielsen, Niels	- Nielsen, N. Vandrup
Ørum Møller, Peder	- Møller, P. Ørum